

N° 15-001-X au catalogue

# Produit intérieur brut par industrie

Septembre 2012

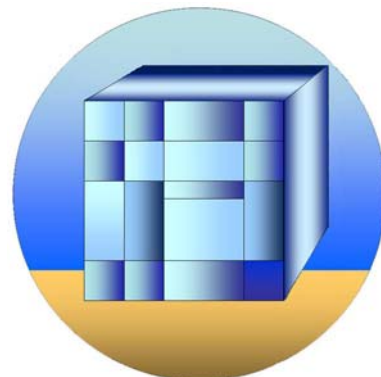

Statistique  
Canada

Statistics  
Canada

Canada

## Comment obtenir d'autres renseignements

Pour toute demande de renseignements au sujet de ce produit ou sur l'ensemble des données et des services de Statistique Canada, visiter notre site Web à [www.statcan.gc.ca](http://www.statcan.gc.ca).

Vous pouvez également communiquer avec nous par :

**Courriel** à [infostats@statcan.gc.ca](mailto:infostats@statcan.gc.ca)

**Téléphone** entre 8 h 30 et 16 h 30 du lundi au vendredi aux numéros sans frais suivants :

- Service de renseignements statistiques 1-800-263-1136
- Service national d'appareils de télécommunications pour les malentendants 1-800-363-7629
- Télécopieur 1-877-287-4369

**Programme des services de dépôt**

- Service de renseignements 1-800-635-7943
- Télécopieur 1-800-565-7757

## Comment accéder à ce produit

Le produit n° 15-001-X au catalogue est disponible gratuitement sous format électronique. Pour obtenir un exemplaire, il suffit de visiter notre site Web à [www.statcan.gc.ca](http://www.statcan.gc.ca) et de parcourir par « Ressource clé » > « Publications ».

## Normes de service à la clientèle

Statistique Canada s'engage à fournir à ses clients des services rapides, fiables et courtois. À cet égard, notre organisme s'est doté de normes de service à la clientèle que les employés observent. Pour obtenir une copie de ces normes de service, veuillez communiquer avec Statistique Canada au numéro sans frais 1-800-263-1136. Les normes de service sont aussi publiées sur le site [www.statcan.gc.ca](http://www.statcan.gc.ca) sous « À propos de nous » > « Notre organisme » > « Offrir des services aux Canadiens ».

# Produit intérieur brut par industrie

Septembre 2012

Publication autorisée par le ministre responsable de Statistique Canada

© Ministre de l'Industrie, 2012

Tous droits réservés. L'utilisation de la présente publication est assujettie aux modalités de l'entente de *licence ouverte de Statistique Canada* :

<http://www.statcan.gc.ca/reference/copyright-droit-auteur-fra.htm>

Novembre 2012

N° 15-001-X au catalogue, vol. 26, n° 9

ISSN 1492-3327

Périodicité : mensuelle

Ottawa

This publication is also available in English.

---

#### **Note de reconnaissance**

*Le succès du système statistique du Canada repose sur un partenariat bien établi entre Statistique Canada et la population, les entreprises, les administrations canadiennes et les autres organismes. Sans cette collaboration et cette bonne volonté, il serait impossible de produire des statistiques précises et actuelles.*

# Information pour l'utilisateur

---

## Signes conventionnels

Les signes conventionnels suivants sont employés uniformément dans les publications de Statistique Canada :

- . indisponible pour toute période de référence
- .. indisponible pour une période de référence précise
- ... n'ayant pas lieu de figurer
- 0 zéro absolu ou valeur arrondie à zéro
- 0<sup>s</sup> valeur arrondie à 0 (zéro) là où il y a une distinction importante entre le zéro absolu et la valeur arrondie
- p provisoire
- r révisé
- x confidentiel en vertu des dispositions de la *Loi sur la statistique*
- E à utiliser avec prudence
- F trop peu fiable pour être publié
- \* valeur significativement différente de l'estimation pour la catégorie de référence ( $p < 0,05$ )

## Le système de comptabilité nationale

Au Canada, les comptes nationaux ont fait l'objet depuis la fin de la Seconde Guerre mondiale de toute une série de publications portant sur leurs éléments constitutifs propres. Ils ont connu une telle évolution qu'on peut maintenant les qualifier de "Système de comptabilité nationale". Aux fins d'identification, toutes les publications qui font partie du système (elles contiennent des tableaux statistiques, la description du cadre théorique et l'explication des sources et des méthodes) portent le titre général de "Système de comptabilité nationale".

Le système de comptabilité nationale du Canada se divise en plusieurs catégories de comptes. Les comptes annuels et trimestriels des revenus et des dépenses (paraissant dans les publications dont le numéro de catalogue commence par 13) ont constitué le premier ensemble de statistiques à être connu sous le titre de "Comptes nationaux" (Comptes nationaux, revenus et dépenses). Les données sur la balance canadienne des paiements internationaux (numéro de catalogue commençant par 67) font également partie du système de comptabilité nationale; elles ont même existé avant les comptes des revenus et dépenses.

Une nomenclature beaucoup plus détaillée d'industries et de biens et services figure dans les tableaux d'entrées-sorties du système (numéro de catalogue commençant par 15). Les publications dont le numéro de catalogue commence par 15 comprennent aussi les mesures de l'apport de chaque branche d'activité au total du produit intérieur brut aux prix de base ainsi que les mesures de productivité.

L'établissement est l'unité primaire de production industrielle tant dans les tableaux d'entrées-sorties que dans les estimations du produit intérieur brut par activité économique. Les comptes de flux financiers (publications dont le numéro de catalogue commence par 13) mesurent les opérations financières. Les catégories de prêteurs et d'instruments financiers forment les éléments de base de ces statistiques et l'entité juridique est le point de départ du classement des agents économiques. Les comptes du bilan des actifs et passifs en cours sont disponibles annuellement.

Le système de comptabilité nationale constitue un ensemble conceptuellement intégré dans lequel les diverses catégories de comptes peuvent être considérées comme des sous-systèmes étroitement liés entre eux. Au stade actuel de développement, on ne peut faire de comparaison directe entre les éléments basés sur l'établissement et ceux qui sont basés sur l'entité juridique que lorsque les données sont groupées dans des catégories très générales. Toutefois, Statistique Canada poursuit ses recherches sur les relations entre l'entreprise, la société et l'établissement. Il sera peut-être possible un jour de reclasser les données établies sur une certaine base (l'établissement par exemple) de manière à les faire correspondre aux données établies sur une autre base (société ou entreprise).

Dans ses grandes lignes, le système de comptabilité nationale du Canada suit de très près la norme internationale exposée dans la publication *System of National Accounts, 1993* produite conjointement par la Commission des Communautés Européennes, le Fonds Monétaire International, l'Organisation pour la Coopération et le Développement, les Nations-Unies et la Banque Mondiale.

### Note

La moyenne annuelle désaisonnalisée est identique au niveau annuel sauf pour des différences mineures dues à l'arrondissement.

Cette publication a été rédigée sous la direction de:

|  |                                     |
|--|-------------------------------------|
| C. Van Rompaey, <b>directrice</b> ,    | Division des comptes des industries |
| J. Delisle, <b>directeur adjoint</b> , | Division des comptes des industries |
| A. Tomas, <b>chef</b> ,                | Section du PIB mensuel              |

### Pour plus de renseignement

Communiquez avec la division des comptes des industries (DCI).

Pour l'achat de données, composez sans frais 1-800-887-4623 dans la région d'Ottawa, 613-951-4623 ou Par courriel : [DCI-Info-IAD@statcan.gc.ca](mailto:DCI-Info-IAD@statcan.gc.ca)

Les données qui sont publiées dans le **Produit intérieur brut par industrie** (no 15-001-XIF au catalogue) peuvent être obtenues sur le tableau 379-0027 de *CANSIM* (la base ordinolingue de Statistique Canada). La banque de données CANSIM II est disponible sur Internet à l'adresse suivante : [www.statcan.gc.ca](http://www.statcan.gc.ca). Des renseignements peuvent être obtenus en communiquant avec Statistique Canada aux numéros de téléphone figurant au verso du couvert de cette publication.

# Table des matières

---

|  |           |
|--|-----------|
| <b>Faits saillants</b>   | <b>6</b>  |
| <b>Analyse</b>   | <b>7</b>  |
| <b>Produits connexes</b>   | <b>10</b> |
| <b>Tableaux statistiques</b>   |           |
| 1 Produit intérieur brut aux prix de base, aperçu  | 13        |
| 1-1 Mensuel  | 13        |
| 1-2 Trimestriel  | 14        |
| 1-3 Annuel   | 15        |
| 2 Produit intérieur brut aux prix de base, agrégations spéciales, mensuel, trimestriel et annuel | 16        |
| 3 Produit intérieur brut aux prix de base, par industrie, mensuel, trimestriel et annuel         | 25        |
| 3-1 Agriculture, foresterie, pêche et chasse   | 25        |
| 3-2 Extraction minière et extraction de pétrole et de gaz  | 31        |
| 3-3 Services publics   | 40        |
| 3-4 Construction   | 43        |
| 3-5 Fabrication  | 46        |
| 3-6 Fabrication d'aliments   | 55        |
| 3-7 Fabrication de boissons et de produits du tabac  | 64        |
| 3-8 Fabrication de textiles, de vêtements et de produits en cuir                                 | 70        |
| 3-9 Fabrication de produits en bois  | 73        |
| 3-10 Fabrication du papier   | 79        |
| 3-11 Impression et activités connexes de soutien   | 85        |
| 3-12 Fabrication de produits du pétrole et du charbon  | 88        |
| 3-13 Fabrication de produits chimiques   | 91        |
| 3-14 Fabrication de produits en plastique et en caoutchouc                                       | 97        |
| 3-15 Fabrication de produits minéraux non métalliques  | 103       |
| 3-16 Première transformation des métaux et fabrication de produits métalliques                   | 109       |
| 3-17 Fabrication de machines   | 121       |
| 3-18 Fabrication de produits informatiques et électroniques                                      | 127       |
| 3-19 Fabrication de matériel, d'appareils et de composants électriques                           | 133       |
| 3-20 Fabrication de matériel de transport  | 139       |
| 3-21 Fabrication de meubles et de produits connexes  | 148       |

**Table des matières – suite**

|      |  |     |
|------|--|-----|
| 3-22 | Activités diverses de fabrication  | 151 |
| 3-23 | Commerce de gros et commerce de détail   | 154 |
| 3-24 | Transport et entreposage   | 157 |
| 3-25 | Industrie de l'information et industrie culturelle   | 169 |
| 3-26 | Finance, assurances, services immobiliers et de location et gestion de sociétés et d'entreprises           | 178 |
| 3-27 | Services professionnels, scientifiques et techniques   | 190 |
| 3-28 | Services administratifs, services de soutien, services de gestion des déchets et services d'assainissement | 196 |
| 3-29 | Services d'enseignement  | 199 |
| 3-30 | Soins de santé et assistance sociale   | 202 |
| 3-31 | Arts, spectacles et loisirs  | 205 |
| 3-32 | Hébergement et services de restauration  | 208 |
| 3-33 | Autres services (sauf les administrations publiques)   | 211 |
| 3-34 | Administrations publiques  | 214 |

**Appendice**

|    |   |     |
|----|---|-----|
| I  | Concordances des codes des industries       | 217 |
| II | Sommaire des méthodes et sources de données | 223 |

**Graphiques**

|    |  |   |
|----|--|---|
| 1. | Le produit intérieur brut réel est inchangé en septembre   | 7 |
| 2. | Contribution des principaux secteurs industriels au taux de variation du produit intérieur brut - septembre 2012 | 8 |

## Faits saillants

---

Le produit intérieur brut réel était inchangé en septembre, après avoir connu une légère baisse (-0,1 %) en août. Des reculs ont été observés dans le commerce de gros, dans l'extraction minière, pétrolière et gazière, dans les arts et les spectacles ainsi que dans les services publics. Ces replis ont été neutralisés par les hausses observées dans le secteur de la finance, des assurances et de l'immobilier, dans le secteur public et dans les services professionnels et de transport.

### Note aux lecteurs

Les données mensuelles sur le produit intérieur brut (PIB) par industrie aux prix de base sont des estimations selon des indices de volume en chaîne dont l'année de référence est 2002. Cela signifie que les données pour chaque industrie et chaque agrégat sont obtenues à partir d'un indice enchaîné de volume multiplié par la valeur ajoutée de l'industrie en 2002. Pour la période allant de 1997 à 2008, les données mensuelles sont ajustées aux indices de volume Fisher du PIB enchaînés annuellement, obtenus à partir des tableaux d'entrées-sorties en prix constants.

Pour la période commençant en janvier 2009, on a établi les données en enchaînant un indice de volume Laspeyres à pondération fixe à la période précédente. La pondération fixe est constituée des prix de la production des industries de 2008.

Cette approche rend les données mensuelles du PIB par industrie plus comparables à celles du PIB établies selon les dépenses, enchaînées trimestriellement.

Toutes les données qui figurent dans le présent communiqué sont désaisonnalisées. Pour obtenir plus de renseignements sur la désaisonnalisation, voir le document intitulé *La désaisonnalisation et le repérage des tendances économiques* (<http://www.statcan.gc.ca/pub/11-010-x/2010003/part-partie3-fra.htm>).

### Révisions

Dans le présent communiqué sur le PIB mensuel par industrie, les données ont été révisées rétrospectivement jusqu'à janvier 2012. Dans le contexte de la révision complète du Système de comptabilité nationale du Canada, on prévoit diffuser des données historiques révisées sur le PIB mensuel par industrie le 31 janvier 2013. Les révisions remonteront à janvier 2007 et refléteront des améliorations conceptuelles et statistiques ainsi que des améliorations touchant la classification. Pour obtenir plus de renseignements concernant le PIB mensuel par industrie, consultez le module *Comptes économiques nationaux* figurant sur notre site Web.

L'édition du mois de référence octobre 2012, laquelle sera disponible le 21 décembre 2012, constituera la dernière parution de la présente publication.





En septembre, le secteur de la finance et des assurances a affiché une croissance de 0,2 %, qui s'explique par la hausse du volume des échanges sur les marchés boursiers. Les services professionnels ont augmenté de 0,2 %, principalement en raison de la progression des services juridiques.

Le secteur public (qui regroupe les services d'enseignement, la santé et les administrations publiques) a connu une légère hausse (+0,1 %) attribuable à l'augmentation observée dans les services d'enseignement et de santé et, dans une moindre mesure, dans les administrations publiques.

En septembre, le secteur des arts et des spectacles a accusé une baisse de 2,6 %, partiellement attribuable à un conflit de travail qui a mené à l'annulation de parties d'avant-saison dans le hockey professionnel.

La fabrication a progressé de 0,1 % en septembre, la hausse de 0,6 % de la production des fabricants de biens durables ayant été partiellement contrebalancée par la baisse de la fabrication de biens non durables (-0,7 %).

**Graphique 2**

**Contribution des principaux secteurs industriels au taux de variation du produit intérieur brut - septembre 2012**

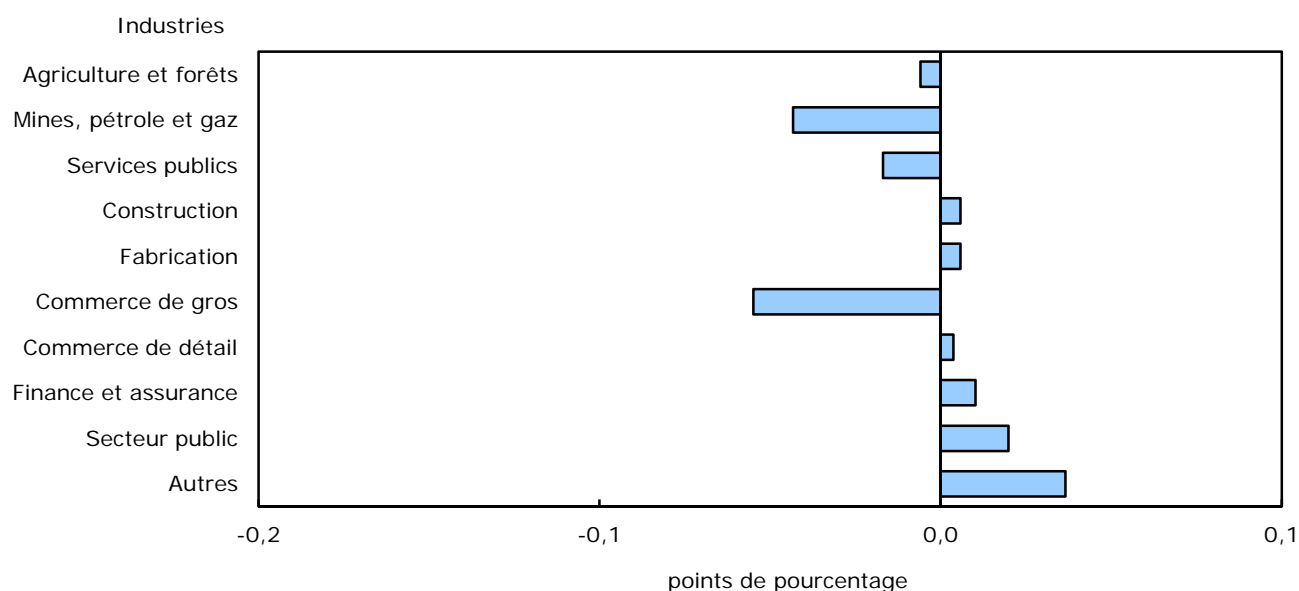

**Note(s) :** Secteur public incluent l'éducation, la santé et les administrations publiques.

**Produit intérieur brut par industrie, troisième trimestre de 2012**

La production des industries de services a augmenté de 0,4 % au troisième trimestre, alors que la production de biens a diminué de 0,6 %. La croissance observée au cours du trimestre a été principalement attribuable au secteur public, au secteur de la finance et des assurances, aux services publics, au transport et au commerce de détail. Les principales sources de la faiblesse ont été constatées dans l'extraction minière, pétrolière et gazière (-2,0 %) et, dans une bien moindre mesure, dans la fabrication et la construction.

L'extraction pétrolière et gazière a diminué de 1,4 %, la production de pétrole brut tout comme celle de gaz naturel ayant baissé. Les activités de soutien à l'extraction minière, pétrolière et gazière se sont repliées de 6,8 %, sous l'effet de la réduction des activités tant de forage que de montage. L'extraction minière, excluant l'extraction de pétrole et de gaz, a également reculé (-2,8 %) au troisième trimestre, la baisse de la production des mines de potasse et des mines de cuivre, nickel, plomb et zinc ayant contrebalancé la hausse de la production de charbon.

Le secteur public (qui regroupe les services d'enseignement, la santé et les administrations publiques) a progressé de 0,4 %, les hausses dans les services d'enseignement et les soins de santé ayant fait contrepoids au repli observé dans les administrations publiques.

Le secteur de la finance et des assurances a affiché une croissance de 1,0 %, et des hausses ont été signalées dans toutes les grandes industries (banques, sociétés d'assurance et services de courtage de valeurs mobilières).

La production d'électricité, qui a augmenté de 1,9 % après trois baisses trimestrielles d'affilée, et la distribution de gaz naturel, qui a poursuivi son ascension (+2,9 %), ont été à l'origine de la croissance de 1,9 % enregistrée par les services publics.

Le commerce de détail a crû de 0,5 %, grâce à la vigueur des activités des pharmacies et des magasins de produits de soins personnels ainsi que des concessionnaires d'automobiles neuves. Le commerce de gros était inchangé au troisième trimestre.

Le secteur de la fabrication s'est replié de 0,1 %, la production de biens non durables ayant diminué (-0,3 %) alors que celle de biens durables a été inchangée. Les industries des produits métalliques de première transformation, de l'impression et des activités connexes ainsi que des aliments ont perdu du terrain, alors que celles du matériel de transport, des boissons et du tabac en ont gagné.

La construction a reculé (-0,2 %) au troisième trimestre, après quatre trimestres de croissance. Des baisses ont été observées dans les travaux de génie et dans la construction de bâtiments non résidentiels, alors que la construction de bâtiments résidentiels a augmenté. La baisse du marché de la revente de maisons s'est traduite par une réduction de 7,2 % des activités des agents et des courtiers immobiliers.

## Produits connexes

---

### Choisis parmi les publications de Statistique Canada

---

|          |   |
|----------|---|
| 13-010-X | Revue trimestrielle des comptes économiques canadiens                               |
| 13-016-X | Revue des comptes économiques des provinces et des territoires                      |
| 13-605-X | Les nouveautés en matière de comptes économiques canadiens                          |
| 15-512-X | Produit intérieur brut par industrie (1992 = 100), 1961-1992                        |
| 15-547-X | Produit intérieur brut par industrie : sources et méthodes                          |
| 15-548-X | Produit intérieur brut par industrie : sources et méthodes détaillées par industrie |

---

### Choisis parmi les tableaux de CANSIM de Statistique Canada

---

|          |   |
|----------|---|
| 379-0027 | Produit intérieur brut (PIB) aux prix de base, selon le Système de classification des industries de l'Amérique du Nord (SCIAN), mensuel |
|----------|---|

---

### Choisis parmi les enquêtes de Statistique Canada

---

|      |   |
|------|---|
| 1301 | Produit intérieur brut par industrie - National (mensuel) |
|------|---|

---

### Choisis parmi les tableaux sommaires de Statistique Canada

---

- *Canada : Données économiques et financières*
- *Produit intérieur brut aux prix de base, par industrie*
- *Produit intérieur brut aux prix de base, secteurs des finances et des services*
- *Produit intérieur brut aux prix de base, par industrie (mensuel)*
- *Indicateurs économiques, par province et territoire (mensuel et trimestriel)*
- *Produit intérieur brut aux prix de base, industries manufacturières et de la construction*

- *Produit intérieur brut aux prix de base, industries primaires*
- *Produit intérieur brut aux prix de base, secteurs des communications, des transports et du commerce*

## **Tableaux statistiques**

---

---

**Tableau 1-1**  
**Produit intérieur brut aux prix de base, aperçu — Mensuel <sup>1</sup>**

|   | Avril 2012                           | Mai 2012         | Juin 2012        | Juillet 2012     | Août 2012        | Septembre 2012   |
|---|--------------------------------------|------------------|------------------|------------------|------------------|------------------|
|   | millions de dollars enchaînés (2002) |                  |                  |                  |                  |                  |
| <b>Ensemble des industries</b>  | <b>1 286 073</b>                     | <b>1 286 980</b> | <b>1 287 748</b> | <b>1 289 763</b> | <b>1 287 924</b> | <b>1 287 426</b> |
| <b>Industries productrices de biens</b>   | <b>372 039</b>                       | <b>371 265</b>   | <b>370 378</b>   | <b>370 846</b>   | <b>368 543</b>   | <b>367 917</b>   |
| Agriculture, foresterie, pêche et chasse  | 29 842                               | 29 833           | 29 942           | 29 788           | 29 870           | 29 774           |
| Extraction minière et extraction de pétrole et de gaz   | 57 875                               | 57 400           | 57 116           | 56 740           | 56 242           | 55 992           |
| Services publics  | 32 663                               | 32 744           | 33 152           | 33 767           | 33 457           | 33 217           |
| Construction  | 79 480                               | 79 469           | 79 679           | 79 381           | 79 394           | 79 458           |
| Fabrication   | 166 940                              | 167 120          | 165 843          | 167 384          | 165 883          | 165 974          |
| <b>Industries productrices de services</b>  | <b>918 791</b>                       | <b>920 648</b>   | <b>922 491</b>   | <b>924 065</b>   | <b>924 818</b>   | <b>925 031</b>   |
| Commerce de gros  | 72 967                               | 72 957           | 72 448           | 72 484           | 73 294           | 72 522           |
| Commerce de détail  | 78 089                               | 78 737           | 78 780           | 79 049           | 78 785           | 78 837           |
| Transport et entreposage  | 60 199                               | 59 858           | 60 332           | 60 399           | 60 545           | 60 700           |
| Industrie de l'information et industrie culturelle  | 45 984                               | 46 159           | 46 281           | 46 411           | 46 490           | 46 285           |
| Finance, assurances, services immobiliers et de location<br>et gestion de sociétés et d'entreprises           | 268 890                              | 269 641          | 270 419          | 271 170          | 270 840          | 271 685          |
| Services professionnels, scientifiques et techniques  | 63 116                               | 63 282           | 63 530           | 63 569           | 63 491           | 63 646           |
| Services administratifs, services de soutien, services de<br>gestion des déchets et services d'assainissement | 31 136                               | 31 269           | 31 396           | 31 422           | 31 481           | 31 424           |
| Services d'enseignement   | 63 461                               | 63 666           | 63 927           | 64 068           | 64 196           | 64 328           |
| Soins de santé et assistance sociale  | 85 720                               | 85 907           | 86 105           | 86 234           | 86 451           | 86 537           |
| Arts, spectacles et loisirs   | 11 322                               | 11 100           | 11 257           | 11 224           | 11 217           | 10 925           |
| Hébergement et services de restauration   | 27 808                               | 27 919           | 27 799           | 27 916           | 27 850           | 27 876           |
| Autres services (sauf les administrations publiques)  | 33 345                               | 33 345           | 33 410           | 33 419           | 33 511           | 33 554           |
| Administrations publiques   | 76 141                               | 76 202           | 76 194           | 76 106           | 76 082           | 76 124           |
| <b>Autres agrégations</b>   |                                      |                  |                  |                  |                  |                  |
| Production industrielle   | 263 098                              | 262 358          | 261 190          | 262 068          | 259 729          | 259 108          |
| Secteur des entreprises   | 1 069 739                            | 1 070 268        | 1 070 720        | 1 072 509        | 1 070 406        | 1 069 728        |
| Secteur non commercial  | 216 561                              | 216 946          | 217 269          | 217 491          | 217 773          | 217 961          |
| Secteur des technologies de l'information et des<br>communications  | 62 000                               | 62 200           | 62 154           | 62 316           | 62 412           | 62 701           |
| Secteur de l'énergie  | 87 479                               | 86 686           | 86 640           | 86 820           | 86 434           | 86 198           |
|   | taux de variation                    |                  |                  |                  |                  |                  |
| <b>Ensemble des industries</b>  | <b>0,4</b>                           | <b>0,1</b>       | <b>0,1</b>       | <b>0,2</b>       | <b>-0,1</b>      | <b>0,0</b>       |
| <b>Industries productrices de biens</b>   | <b>0,9</b>                           | <b>-0,2</b>      | <b>-0,2</b>      | <b>0,1</b>       | <b>-0,6</b>      | <b>-0,2</b>      |
| Agriculture, foresterie, pêche et chasse  | 1,6                                  | 0,0              | 0,4              | -0,5             | 0,3              | -0,3             |
| Extraction minière et extraction de pétrole et de gaz   | 1,5                                  | -0,8             | -0,5             | -0,7             | -0,9             | -0,4             |
| Services publics  | 0,4                                  | 0,2              | 1,2              | 1,9              | -0,9             | -0,7             |
| Construction  | 0,1                                  | 0,0              | 0,3              | -0,4             | 0,0              | 0,1              |
| Fabrication   | 1,0                                  | 0,1              | -0,8             | 0,9              | -0,9             | 0,1              |
| <b>Industries productrices de services</b>  | <b>0,1</b>                           | <b>0,2</b>       | <b>0,2</b>       | <b>0,2</b>       | <b>0,1</b>       | <b>0,0</b>       |
| Commerce de gros  | 0,4                                  | 0,0              | -0,7             | 0,0              | 1,1              | -1,1             |
| Commerce de détail  | -0,9                                 | 0,8              | 0,1              | 0,3              | -0,3             | 0,1              |
| Transport et entreposage  | 0,5                                  | -0,6             | 0,8              | 0,1              | 0,2              | 0,3              |
| Industrie de l'information et industrie culturelle  | 0,1                                  | 0,4              | 0,3              | 0,3              | 0,2              | -0,4             |
| Finance, assurances, services immobiliers et de location<br>et gestion de sociétés et d'entreprises           | 0,2                                  | 0,3              | 0,3              | 0,3              | -0,1             | 0,3              |
| Services professionnels, scientifiques et techniques  | 0,2                                  | 0,3              | 0,4              | 0,1              | -0,1             | 0,2              |
| Services administratifs, services de soutien, services de<br>gestion des déchets et services d'assainissement | 0,3                                  | 0,4              | 0,4              | 0,1              | 0,2              | -0,2             |
| Services d'enseignement   | 0,4                                  | 0,3              | 0,4              | 0,2              | 0,2              | 0,2              |
| Soins de santé et assistance sociale  | 0,1                                  | 0,2              | 0,2              | 0,1              | 0,3              | 0,1              |
| Arts, spectacles et loisirs   | -0,7                                 | -2,0             | 1,4              | -0,3             | -0,1             | -2,6             |
| Hébergement et services de restauration   | -0,4                                 | 0,4              | -0,4             | 0,4              | -0,2             | 0,1              |
| Autres services (sauf les administrations publiques)  | 0,1                                  | 0,0              | 0,2              | 0,0              | 0,3              | 0,1              |
| Administrations publiques   | 0,0                                  | 0,1              | 0,0              | -0,1             | 0,0              | 0,1              |
| <b>Autres agrégations</b>   |                                      |                  |                  |                  |                  |                  |
| Production industrielle   | 1,2                                  | -0,3             | -0,4             | 0,3              | -0,9             | -0,2             |
| Secteur des entreprises   | 0,4                                  | 0,0              | 0,0              | 0,2              | -0,2             | -0,1             |
| Secteur non commercial  | 0,1                                  | 0,2              | 0,1              | 0,1              | 0,1              | 0,1              |
| Secteur des technologies de l'information et des<br>communications  | 0,5                                  | 0,3              | -0,1             | 0,3              | 0,2              | 0,5              |
| Secteur de l'énergie  | 0,9                                  | -0,9             | -0,1             | 0,2              | -0,4             | -0,3             |

1. Désaisonnalisé au taux annuel.

**Tableau 1-2**  
**Produit intérieur brut aux prix de base, aperçu — Trimestriel 1**

|  | Deuxième trimestre 2011 | Troisième trimestre 2011 | Quatrième trimestre 2011 | Premier trimestre 2012 | Deuxième trimestre 2012 | Troisième trimestre 2012 |
|--|-------------------------|--------------------------|--------------------------|------------------------|-------------------------|--------------------------|
| millions de dollars enchaînés (2002)   |                         |                          |                          |                        |                         |                          |
| <b>Ensemble des industries</b>   | <b>1 258 881</b>        | <b>1 270 929</b>         | <b>1 276 696</b>         | <b>1 281 247</b>       | <b>1 286 934</b>        | <b>1 288 371</b>         |
| <b>Industries productrices de biens</b>  | <b>360 700</b>          | <b>366 856</b>           | <b>368 897</b>           | <b>369 192</b>         | <b>371 227</b>          | <b>369 102</b>           |
| Agriculture, foresterie, pêche et chasse   | 28 981                  | 29 094                   | 29 630                   | 29 422                 | 29 872                  | 29 811                   |
| Extraction minière et extraction de pétrole et de gaz  | 56 117                  | 58 018                   | 57 992                   | 57 673                 | 57 464                  | 56 325                   |
| Services publics   | 34 254                  | 34 331                   | 33 745                   | 33 025                 | 32 853                  | 33 480                   |
| Construction   | 75 949                  | 76 958                   | 77 149                   | 78 515                 | 79 543                  | 79 411                   |
| Fabrication  | 160 519                 | 162 034                  | 164 717                  | 165 030                | 166 634                 | 166 414                  |
| <b>Industries productrices de services</b>   | <b>903 419</b>          | <b>908 912</b>           | <b>912 598</b>           | <b>917 039</b>         | <b>920 643</b>          | <b>924 638</b>           |
| Commerce de gros   | 70 279                  | 71 252                   | 70 935                   | 72 335                 | 72 791                  | 72 767                   |
| Commerce de détail   | 76 810                  | 77 254                   | 78 626                   | 78 711                 | 78 535                  | 78 890                   |
| Transport et entreposage   | 59 409                  | 60 191                   | 60 199                   | 60 036                 | 60 130                  | 60 548                   |
| Industrie de l'information et industrie culturelle   | 46 005                  | 45 892                   | 45 878                   | 45 972                 | 46 141                  | 46 395                   |
| Finance, assurances, services immobiliers et de location et gestion de sociétés et d'entreprises           | 262 915                 | 264 956                  | 266 133                  | 267 811                | 269 650                 | 271 232                  |
| Services professionnels, scientifiques et techniques   | 61 264                  | 61 709                   | 62 252                   | 62 834                 | 63 309                  | 63 569                   |
| Services administratifs, services de soutien, services de gestion des déchets et services d'assainissement | 30 715                  | 30 681                   | 30 795                   | 31 030                 | 31 267                  | 31 442                   |
| Services d'enseignement  | 63 125                  | 63 121                   | 63 191                   | 63 450                 | 63 685                  | 64 197                   |
| Soins de santé et assistance sociale   | 84 260                  | 84 646                   | 85 148                   | 85 606                 | 85 911                  | 86 407                   |
| Arts, spectacles et loisirs  | 11 131                  | 11 253                   | 11 423                   | 11 362                 | 11 226                  | 11 122                   |
| Hébergement et services de restauration  | 27 355                  | 27 460                   | 27 621                   | 27 766                 | 27 842                  | 27 881                   |
| Autres services (sauf les administrations publiques)   | 33 043                  | 33 226                   | 33 308                   | 33 330                 | 33 367                  | 33 495                   |
| Administrations publiques  | 76 383                  | 76 601                   | 76 405                   | 76 158                 | 76 179                  | 76 104                   |
| <b>Autres agrégations</b>  |                         |                          |                          |                        |                         |                          |
| Production industrielle  | 256 200                 | 261 136                  | 262 574                  | 261 592                | 262 215                 | 260 302                  |
| Secteur des entreprises  | 1 043 855               | 1 055 312                | 1 060 704                | 1 065 027              | 1 070 242               | 1 070 881                |
| Secteur non commercial   | 215 351                 | 215 902                  | 216 259                  | 216 469                | 216 925                 | 217 742                  |
| Secteur des technologies de l'information et des communications  | 61 344                  | 61 463                   | 61 689                   | 61 762                 | 62 118                  | 62 476                   |
| Secteur de l'énergie   | 85 703                  | 88 239                   | 88 523                   | 87 996                 | 86 935                  | 86 484                   |
| taux de variation  |                         |                          |                          |                        |                         |                          |
| <b>Ensemble des industries</b>   | <b>-0,1</b>             | <b>1,0</b>               | <b>0,5</b>               | <b>0,4</b>             | <b>0,4</b>              | <b>0,1</b>               |
| <b>Industries productrices de biens</b>  | <b>-0,8</b>             | <b>1,7</b>               | <b>0,6</b>               | <b>0,1</b>             | <b>0,6</b>              | <b>-0,6</b>              |
| Agriculture, foresterie, pêche et chasse   | 0,9                     | 0,4                      | 1,8                      | -0,7                   | 1,5                     | -0,2                     |
| Extraction minière et extraction de pétrole et de gaz  | -2,5                    | 3,4                      | 0,0                      | -0,5                   | -0,4                    | -2,0                     |
| Services publics   | 1,4                     | 0,2                      | -1,7                     | -2,1                   | -0,5                    | 1,9                      |
| Construction   | -0,1                    | 1,3                      | 0,2                      | 1,8                    | 1,3                     | -0,2                     |
| Fabrication  | -0,5                    | 0,9                      | 1,7                      | 0,2                    | 1,0                     | -0,1                     |
| <b>Industries productrices de services</b>   | <b>0,3</b>              | <b>0,6</b>               | <b>0,4</b>               | <b>0,5</b>             | <b>0,4</b>              | <b>0,4</b>               |
| Commerce de gros   | -0,2                    | 1,4                      | -0,4                     | 2,0                    | 0,6                     | 0,0                      |
| Commerce de détail   | 0,7                     | 0,6                      | 1,8                      | 0,1                    | -0,2                    | 0,5                      |
| Transport et entreposage   | 0,0                     | 1,3                      | 0,0                      | -0,3                   | 0,2                     | 0,7                      |
| Industrie de l'information et industrie culturelle   | 0,2                     | -0,2                     | 0,0                      | 0,2                    | 0,4                     | 0,6                      |
| Finance, assurances, services immobiliers et de location et gestion de sociétés et d'entreprises           | 0,1                     | 0,8                      | 0,4                      | 0,6                    | 0,7                     | 0,6                      |
| Services professionnels, scientifiques et techniques   | 0,4                     | 0,7                      | 0,9                      | 0,9                    | 0,8                     | 0,4                      |
| Services administratifs, services de soutien, services de gestion des déchets et services d'assainissement | -0,3                    | -0,1                     | 0,4                      | 0,8                    | 0,8                     | 0,6                      |
| Services d'enseignement  | 0,0                     | 0,0                      | 0,1                      | 0,4                    | 0,4                     | 0,8                      |
| Soins de santé et assistance sociale   | 0,5                     | 0,5                      | 0,6                      | 0,5                    | 0,4                     | 0,6                      |
| Arts, spectacles et loisirs  | 0,3                     | 1,1                      | 1,5                      | -0,5                   | -1,2                    | -0,9                     |
| Hébergement et services de restauration  | 1,6                     | 0,4                      | 0,6                      | 0,5                    | 0,3                     | 0,1                      |
| Autres services (sauf les administrations publiques)   | 0,8                     | 0,6                      | 0,2                      | 0,1                    | 0,1                     | 0,4                      |
| Administrations publiques  | 0,6                     | 0,3                      | -0,3                     | -0,3                   | 0,0                     | -0,1                     |
| <b>Autres agrégations</b>  |                         |                          |                          |                        |                         |                          |
| Production industrielle  | -1,2                    | 1,9                      | 0,6                      | -0,4                   | 0,2                     | -0,7                     |
| Secteur des entreprises  | -0,2                    | 1,1                      | 0,5                      | 0,4                    | 0,5                     | 0,1                      |
| Secteur non commercial   | 0,4                     | 0,3                      | 0,2                      | 0,1                    | 0,2                     | 0,4                      |
| Secteur des technologies de l'information et des communications  | 0,8                     | 0,2                      | 0,4                      | 0,1                    | 0,6                     | 0,6                      |
| Secteur de l'énergie   | -1,9                    | 3,0                      | 0,3                      | -0,6                   | -1,2                    | -0,5                     |

1. Désaisonnalisé au taux annuel.



**Tableau 1-3**  
**Produit intérieur brut aux prix de base, aperçu — Annuel**

|  | 2006                                 | 2007             | 2008             | 2009             | 2010             | 2011             |
|--|--------------------------------------|------------------|------------------|------------------|------------------|------------------|
|  | millions de dollars enchaînés (2002) |                  |                  |                  |                  |                  |
| <b>Ensemble des industries</b>   | <b>1 191 403</b>                     | <b>1 218 981</b> | <b>1 229 786</b> | <b>1 193 211</b> | <b>1 233 930</b> | <b>1 266 590</b> |
| <b>Industries productrices de biens</b>  | <b>371 046</b>                       | <b>372 586</b>   | <b>368 514</b>   | <b>334 478</b>   | <b>352 456</b>   | <b>365 030</b>   |
| Agriculture, foresterie, pêche et chasse   | 27 958                               | 27 570           | 30 008           | 28 082           | 28 486           | 29 105           |
| Extraction minière et extraction de pétrole et de gaz  | 57 271                               | 57 776           | 56 538           | 52 125           | 54 967           | 57 422           |
| Services publics   | 30 150                               | 31 598           | 33 044           | 32 191           | 32 624           | 34 028           |
| Construction   | 69 462                               | 72 330           | 74 875           | 68 011           | 73 467           | 76 515           |
| Fabrication  | 185 527                              | 181 348          | 171 785          | 150 431          | 158 326          | 162 143          |
| <b>Industries productrices de services</b>   | <b>821 208</b>                       | <b>847 881</b>   | <b>863 697</b>   | <b>864 940</b>   | <b>886 794</b>   | <b>906 479</b>   |
| Commerce de gros   | 66 839                               | 70 107           | 69 628           | 65 268           | 68 822           | 70 713           |
| Commerce de détail   | 68 822                               | 71 733           | 73 293           | 72 774           | 75 634           | 77 239           |
| Transport et entreposage   | 56 829                               | 57 708           | 57 884           | 55 338           | 57 569           | 59 804           |
| Industrie de l'information et industrie culturelle   | 43 583                               | 44 568           | 44 940           | 44 848           | 45 240           | 45 922           |
| Finance, assurances, services immobiliers et de location et gestion de sociétés et d'entreprises           | 232 289                              | 240 577          | 245 547          | 251 128          | 257 488          | 264 193          |
| Services professionnels, scientifiques et techniques   | 57 030                               | 59 246           | 60 209           | 59 623           | 59 948           | 61 566           |
| Services administratifs, services de soutien, services de gestion des déchets et services d'assainissement | 29 539                               | 30 799           | 31 025           | 29 860           | 30 329           | 30 747           |
| Services d'enseignement  | 57 008                               | 58 413           | 60 140           | 61 219           | 62 539           | 63 142           |
| Soins de santé et assistance sociale   | 74 468                               | 76 715           | 78 715           | 80 888           | 82 761           | 84 479           |
| Arts, spectacles et loisirs  | 10 826                               | 11 087           | 11 215           | 11 272           | 11 359           | 11 226           |
| Hébergement et services de restauration  | 26 141                               | 26 531           | 26 846           | 26 094           | 26 611           | 27 340           |
| Autres services (sauf les administrations publiques)   | 30 514                               | 31 442           | 32 039           | 31 920           | 32 329           | 33 090           |
| Administrations publiques  | 67 452                               | 69 136           | 71 447           | 73 742           | 75 390           | 76 333           |
| <b>Autres agrégations</b>  |                                      |                  |                  |                  |                  |                  |
| Production industrielle  | 273 998                              | 272 736          | 264 301          | 239 250          | 251 004          | 259 790          |
| Secteur des entreprises  | 1 001 293                            | 1 023 340        | 1 026 920        | 985 623          | 1 021 821        | 1 051 368        |
| Secteur non commercial   | 190 063                              | 195 607          | 202 952          | 208 016          | 212 467          | 215 513          |
| Secteur des technologies de l'information et des communications  | 55 425                               | 57 488           | 58 574           | 58 068           | 59 566           | 61 345           |
| Secteur de l'énergie   | 85 831                               | 86 969           | 85 579           | 81 691           | 84 116           | 87 454           |
|  | taux de variation                    |                  |                  |                  |                  |                  |
| <b>Ensemble des industries</b>   | <b>2,8</b>                           | <b>2,3</b>       | <b>0,9</b>       | <b>-3,0</b>      | <b>3,4</b>       | <b>2,6</b>       |
| <b>Industries productrices de biens</b>  | <b>0,6</b>                           | <b>0,4</b>       | <b>-1,1</b>      | <b>-9,2</b>      | <b>5,4</b>       | <b>3,6</b>       |
| Agriculture, foresterie, pêche et chasse   | -1,6                                 | -1,4             | 8,8              | -6,4             | 1,4              | 2,2              |
| Extraction minière et extraction de pétrole et de gaz  | 2,4                                  | 0,9              | -2,1             | -7,8             | 5,5              | 4,5              |
| Services publics   | -1,2                                 | 4,8              | 4,6              | -2,6             | 1,3              | 4,3              |
| Construction   | 4,1                                  | 4,1              | 3,5              | -9,2             | 8,0              | 4,1              |
| Fabrication  | -1,3                                 | -2,3             | -5,3             | -12,4            | 5,2              | 2,4              |
| <b>Industries productrices de services</b>   | <b>3,9</b>                           | <b>3,2</b>       | <b>1,9</b>       | <b>0,1</b>       | <b>2,5</b>       | <b>2,2</b>       |
| Commerce de gros   | 5,0                                  | 4,9              | -0,7             | -6,3             | 5,4              | 2,7              |
| Commerce de détail   | 6,1                                  | 4,2              | 2,2              | -0,7             | 3,9              | 2,1              |
| Transport et entreposage   | 2,9                                  | 1,5              | 0,3              | -4,4             | 4,0              | 3,9              |
| Industrie de l'information et industrie culturelle   | 3,7                                  | 2,3              | 0,8              | -0,2             | 0,9              | 1,5              |
| Finance, assurances, services immobiliers et de location et gestion de sociétés et d'entreprises           | 4,3                                  | 3,6              | 2,1              | 2,3              | 2,5              | 2,6              |
| Services professionnels, scientifiques et techniques   | 5,9                                  | 3,9              | 1,6              | -1,0             | 0,5              | 2,7              |
| Services administratifs, services de soutien, services de gestion des déchets et services d'assainissement | 3,4                                  | 4,3              | 0,7              | -3,8             | 1,6              | 1,4              |
| Services d'enseignement  | 3,1                                  | 2,5              | 3,0              | 1,8              | 2,2              | 1,0              |
| Soins de santé et assistance sociale   | 2,4                                  | 3,0              | 2,6              | 2,8              | 2,3              | 2,1              |
| Arts, spectacles et loisirs  | 1,6                                  | 2,4              | 1,2              | 0,5              | 0,8              | -1,2             |
| Hébergement et services de restauration  | 0,6                                  | 1,5              | 1,2              | -2,8             | 2,0              | 2,7              |
| Autres services (sauf les administrations publiques)   | 3,0                                  | 3,0              | 1,9              | -0,4             | 1,3              | 2,4              |
| Administrations publiques  | 3,6                                  | 2,5              | 3,3              | 3,2              | 2,2              | 1,3              |
| <b>Autres agrégations</b>  |                                      |                  |                  |                  |                  |                  |
| Production industrielle  | 0,0                                  | -0,5             | -3,1             | -9,5             | 4,9              | 3,5              |
| Secteur des entreprises  | 2,7                                  | 2,2              | 0,3              | -4,0             | 3,7              | 2,9              |
| Secteur non commercial   | 3,3                                  | 2,9              | 3,8              | 2,5              | 2,1              | 1,4              |
| Secteur des technologies de l'information et des communications  | 5,6                                  | 3,7              | 1,9              | -0,9             | 2,6              | 3,0              |
| Secteur de l'énergie   | 1,6                                  | 1,3              | -1,6             | -4,5             | 3,0              | 4,0              |

**Tableau 2**  
**Produit intérieur brut aux prix de base, agrégations spéciales, mensuel, trimestriel et annuel**

|   | Désaisonnalisé au taux annuel        |           |           |           |           |           |
|---|--------------------------------------|-----------|-----------|-----------|-----------|-----------|
|   | Janvier                              | Février   | Mars      | Avril     | Mai       | Juin      |
|   | millions de dollars enchaînés (2002) |           |           |           |           |           |
| <b>Ensemble des industries - T001</b>           |                                      |           |           |           |           |           |
| 2006  | 1 184 765                            | 1 187 443 | 1 190 174 | 1 190 411 | 1 190 914 | 1 188 967 |
| 2007  | 1 200 465                            | 1 208 104 | 1 210 907 | 1 212 927 | 1 218 047 | 1 220 765 |
| 2008  | 1 231 699                            | 1 228 799 | 1 230 459 | 1 231 518 | 1 232 078 | 1 233 539 |
| 2009  | 1 201 559                            | 1 197 309 | 1 189 498 | 1 186 409 | 1 183 091 | 1 185 467 |
| 2010  | 1 215 618                            | 1 219 635 | 1 224 822 | 1 225 974 | 1 230 359 | 1 233 456 |
| 2011  | 1 260 530                            | 1 258 477 | 1 260 552 | 1 260 166 | 1 256 876 | 1 259 602 |
| 2012  | 1 282 439                            | 1 279 770 | 1 281 532 | 1 286 073 | 1 286 980 | 1 287 748 |
| <b>Secteur des entreprises - T002</b>           |                                      |           |           |           |           |           |
| 2006  | 997 007                              | 999 153   | 1 001 546 | 1 001 110 | 1 000 919 | 998 755   |
| 2007  | 1 008 174                            | 1 015 154 | 1 017 332 | 1 018 584 | 1 023 121 | 1 025 230 |
| 2008  | 1 032 013                            | 1 028 475 | 1 029 487 | 1 029 846 | 1 029 912 | 1 030 806 |
| 2009  | 995 954                              | 991 265   | 983 213   | 979 914   | 976 380   | 978 441   |
| 2010  | 1 005 291                            | 1 009 193 | 1 014 242 | 1 015 018 | 1 018 909 | 1 021 601 |
| 2011  | 1 046 241                            | 1 044 230 | 1 046 338 | 1 045 591 | 1 041 814 | 1 044 160 |
| 2012  | 1 066 163                            | 1 063 427 | 1 065 490 | 1 069 739 | 1 070 268 | 1 070 720 |
| <b>Secteur des entreprises, biens - T003</b>    |                                      |           |           |           |           |           |
| 2006  | 371 961                              | 371 977   | 371 965   | 370 041   | 369 456   | 367 326   |
| 2007  | 367 998                              | 371 763   | 370 446   | 369 619   | 371 143   | 371 414   |
| 2008  | 367 891                              | 367 320   | 367 041   | 366 932   | 367 357   | 367 945   |
| 2009  | 346 406                              | 342 076   | 335 185   | 330 761   | 325 838   | 326 129   |
| 2010  | 339 007                              | 342 079   | 344 942   | 346 087   | 349 690   | 352 156   |
| 2011  | 361 422                              | 359 446   | 362 047   | 360 681   | 355 602   | 357 786   |
| 2012  | 368 662                              | 364 963   | 365 874   | 369 340   | 368 571   | 367 662   |
| <b>Secteur des entreprises, services - T004</b> |                                      |           |           |           |           |           |
| 2006  | 625 527                              | 627 739   | 630 224   | 631 873   | 632 314   | 632 398   |
| 2007  | 641 360                              | 644 476   | 648 188   | 650 399   | 653 441   | 655 339   |
| 2008  | 666 199                              | 663 157   | 664 610   | 665 170   | 664 773   | 665 085   |
| 2009  | 653 357                              | 653 424   | 652 933   | 654 609   | 656 626   | 658 473   |
| 2010  | 671 903                              | 672 459   | 674 476   | 673 950   | 673 864   | 673 834   |
| 2011  | 689 176                              | 689 361   | 688 540   | 689 359   | 691 306   | 691 230   |
| 2012  | 701 870                              | 703 307   | 704 433   | 704 882   | 706 356   | 707 906   |
| <b>Secteur non commercial - T005</b>            |                                      |           |           |           |           |           |
| 2006  | 187 578                              | 188 140   | 188 510   | 189 210   | 189 944   | 190 183   |
| 2007  | 192 234                              | 192 880   | 193 502   | 194 284   | 194 872   | 195 475   |
| 2008  | 199 695                              | 200 373   | 201 023   | 201 736   | 202 230   | 202 786   |
| 2009  | 205 903                              | 206 376   | 206 677   | 206 918   | 207 163   | 207 478   |
| 2010  | 210 740                              | 210 830   | 210 938   | 211 328   | 211 809   | 212 207   |
| 2011  | 214 575                              | 214 545   | 214 502   | 214 877   | 215 400   | 215 777   |
| 2012  | 216 522                              | 216 603   | 216 283   | 216 561   | 216 946   | 217 269   |
| <b>Secteur non commercial, biens - T006</b>     |                                      |           |           |           |           |           |
| 2006  | 2 547                                | 2 560     | 2 571     | 2 582     | 2 606     | 2 602     |
| 2007  | 2 642                                | 2 624     | 2 616     | 2 602     | 2 623     | 2 608     |
| 2008  | 2 700                                | 2 705     | 2 719     | 2 711     | 2 715     | 2 713     |
| 2009  | 2 731                                | 2 733     | 2 724     | 2 725     | 2 720     | 2 747     |
| 2010  | 2 697                                | 2 702     | 2 704     | 2 698     | 2 692     | 2 692     |
| 2011  | 2 730                                | 2 724     | 2 719     | 2 720     | 2 715     | 2 700     |
| 2012  | 2 729                                | 2 727     | 2 709     | 2 723     | 2 724     | 2 749     |
| <b>Secteur non commercial, services - T007</b>  |                                      |           |           |           |           |           |
| 2006  | 185 034                              | 185 582   | 185 942   | 186 632   | 187 343   | 187 581   |
| 2007  | 189 595                              | 190 259   | 190 887   | 191 682   | 192 251   | 192 869   |
| 2008  | 196 997                              | 197 668   | 198 304   | 199 029   | 199 517   | 200 075   |
| 2009  | 203 175                              | 203 646   | 203 955   | 204 195   | 204 444   | 204 733   |
| 2010  | 208 046                              | 208 130   | 208 236   | 208 632   | 209 120   | 209 520   |
| 2011  | 211 847                              | 211 823   | 211 786   | 212 159   | 212 688   | 213 079   |
| 2012  | 213 796                              | 213 881   | 213 577   | 213 841   | 214 225   | 214 522   |

Tableau 2 – suite

## Produit intérieur brut aux prix de base, agrégations spéciales, mensuel, trimestriel et annuel

|  | Désaisonnalisé au taux annuel        |         |         |         |         |         |
|--|--------------------------------------|---------|---------|---------|---------|---------|
|  | Janvier                              | Février | Mars    | Avril   | Mai     | Juin    |
|  | millions de dollars enchaînés (2002) |         |         |         |         |         |
| <b>Industries productrices de biens - T008</b>                                 |                                      |         |         |         |         |         |
| 2006   | 374 504                              | 374 530 | 374 533 | 372 614 | 372 046 | 369 916 |
| 2007   | 370 616                              | 374 372 | 373 047 | 372 208 | 373 752 | 374 010 |
| 2008   | 370 565                              | 369 999 | 369 733 | 369 612 | 370 048 | 370 635 |
| 2009   | 349 091                              | 344 763 | 337 855 | 333 432 | 328 500 | 328 815 |
| 2010   | 341 659                              | 344 737 | 347 599 | 348 740 | 352 342 | 354 810 |
| 2011   | 364 122                              | 362 139 | 364 737 | 363 366 | 358 278 | 360 456 |
| 2012   | 371 361                              | 367 657 | 368 558 | 372 039 | 371 265 | 370 378 |
| <b>Industries productrices de services - T009</b>                              |                                      |         |         |         |         |         |
| 2006   | 810 521                              | 813 277 | 816 110 | 818 463 | 819 617 | 819 940 |
| 2007   | 830 909                              | 834 679 | 839 010 | 842 016 | 845 614 | 848 138 |
| 2008   | 863 147                              | 860 819 | 862 907 | 864 204 | 864 309 | 865 178 |
| 2009   | 856 720                              | 857 268 | 857 104 | 859 005 | 861 266 | 863 397 |
| 2010   | 880 126                              | 880 759 | 882 872 | 882 758 | 883 165 | 883 545 |
| 2011   | 901 171                              | 901 320 | 900 465 | 901 663 | 904 134 | 904 460 |
| 2012   | 915 765                              | 917 278 | 918 075 | 918 791 | 920 648 | 922 491 |
| <b>Production industrielle - T010</b>  |                                      |         |         |         |         |         |
| 2006   | 278 454                              | 277 369 | 277 178 | 275 235 | 274 913 | 273 008 |
| 2007   | 272 678                              | 276 309 | 274 863 | 273 963 | 274 783 | 274 322 |
| 2008   | 267 458                              | 266 451 | 265 448 | 265 423 | 265 060 | 265 781 |
| 2009   | 250 555                              | 247 640 | 242 542 | 239 247 | 234 892 | 235 115 |
| 2010   | 242 995                              | 245 662 | 247 665 | 248 330 | 251 383 | 252 876 |
| 2011   | 259 854                              | 257 674 | 260 227 | 259 139 | 253 804 | 255 658 |
| 2012   | 264 433                              | 260 259 | 260 083 | 263 098 | 262 358 | 261 190 |
| <b>Fabrication de biens non durables - T011</b>                                |                                      |         |         |         |         |         |
| 2006   | 75 863                               | 75 105  | 74 752  | 74 338  | 73 239  | 72 421  |
| 2007   | 71 404                               | 71 956  | 70 816  | 71 515  | 71 234  | 71 713  |
| 2008   | 69 027                               | 68 586  | 67 979  | 68 896  | 68 640  | 68 109  |
| 2009   | 65 476                               | 64 459  | 64 003  | 62 596  | 63 387  | 63 620  |
| 2010   | 65 023                               | 65 135  | 65 687  | 65 559  | 66 055  | 65 813  |
| 2011   | 65 323                               | 64 835  | 65 046  | 64 706  | 64 080  | 64 359  |
| 2012   | 64 518                               | 63 653  | 64 010  | 64 348  | 64 584  | 63 817  |
| <b>Fabrication de biens durables - T012</b>                                    |                                      |         |         |         |         |         |
| 2006   | 116 366                              | 115 630 | 115 464 | 113 564 | 112 292 | 112 686 |
| 2007   | 111 581                              | 112 713 | 113 599 | 112 909 | 112 463 | 111 168 |
| 2008   | 106 725                              | 106 420 | 104 864 | 105 678 | 106 907 | 106 592 |
| 2009   | 90 283                               | 89 007  | 86 878  | 86 525  | 84 237  | 83 042  |
| 2010   | 88 921                               | 89 758  | 91 369  | 92 125  | 92 603  | 94 365  |
| 2011   | 96 629                               | 95 173  | 97 044  | 96 236  | 96 681  | 95 822  |
| 2012   | 101 642                              | 100 844 | 101 765 | 103 118 | 103 036 | 102 565 |
| <b>Secteur des technologies de l'information et des communications - T013</b>  |                                      |         |         |         |         |         |
| 2006   | 54 566                               | 54 429  | 55 023  | 55 187  | 55 092  | 55 424  |
| 2007   | 56 291                               | 56 945  | 56 800  | 57 180  | 57 355  | 57 820  |
| 2008   | 58 543                               | 58 505  | 58 571  | 58 663  | 58 761  | 58 480  |
| 2009   | 58 124                               | 58 110  | 57 936  | 58 041  | 58 135  | 58 110  |
| 2010   | 58 620                               | 58 900  | 58 754  | 58 844  | 58 947  | 59 179  |
| 2011   | 60 840                               | 60 710  | 61 103  | 61 333  | 61 596  | 61 103  |
| 2012   | 61 834                               | 61 779  | 61 673  | 62 000  | 62 200  | 62 154  |
| <b>Technologies de l'information et des communications, fabrication - T014</b> |                                      |         |         |         |         |         |
| 2006   | 7 965                                | 7 768   | 7 991   | 8 003   | 7 719   | 7 855   |
| 2007   | 7 588                                | 7 962   | 7 756   | 7 862   | 7 790   | 7 810   |
| 2008   | 7 937                                | 8 126   | 8 054   | 8 136   | 8 241   | 8 190   |
| 2009   | 7 607                                | 7 368   | 7 292   | 7 413   | 7 363   | 7 312   |
| 2010   | 7 572                                | 7 809   | 7 561   | 7 510   | 7 641   | 7 736   |
| 2011   | 8 254                                | 8 067   | 8 410   | 8 407   | 8 566   | 8 286   |
| 2012   | 8 287                                | 8 087   | 8 017   | 8 155   | 7 970   | 7 783   |

Tableau 2 – suite

**Produit intérieur brut aux prix de base, agrégations spéciales, mensuel, trimestriel et annuel**

|   | Désaisonnalisé au taux annuel        |         |        |        |        |        |
|---|--------------------------------------|---------|--------|--------|--------|--------|
|   | Janvier                              | Février | Mars   | Avril  | Mai    | Juin   |
|   | millions de dollars enchaînés (2002) |         |        |        |        |        |
| <b>Technologies de l'information et des communications, services - T015</b> |                                      |         |        |        |        |        |
| 2006  | 46 604                               | 46 670  | 47 038 | 47 190 | 47 390 | 47 584 |
| 2007  | 48 735                               | 49 001  | 49 069 | 49 342 | 49 593 | 50 039 |
| 2008  | 50 633                               | 50 399  | 50 540 | 50 547 | 50 537 | 50 307 |
| 2009  | 50 555                               | 50 789  | 50 693 | 50 672 | 50 819 | 50 848 |
| 2010  | 51 089                               | 51 126  | 51 236 | 51 380 | 51 347 | 51 482 |
| 2011  | 52 613                               | 52 678  | 52 717 | 52 952 | 53 051 | 52 845 |
| 2012  | 53 579                               | 53 731  | 53 698 | 53 883 | 54 278 | 54 426 |
| <b>Secteur de l'énergie - T016</b>  |                                      |         |        |        |        |        |
| 2006  | 85 098                               | 85 615  | 85 895 | 85 346 | 86 660 | 85 888 |
| 2007  | 85 868                               | 87 695  | 86 892 | 86 743 | 87 350 | 87 794 |
| 2008  | 86 308                               | 85 769  | 85 986 | 85 203 | 84 516 | 85 145 |
| 2009  | 84 796                               | 85 100  | 82 716 | 81 579 | 79 423 | 80 960 |
| 2010  | 81 906                               | 82 675  | 82 580 | 82 701 | 83 948 | 84 800 |
| 2011  | 87 793                               | 86 741  | 87 526 | 87 424 | 84 137 | 85 547 |
| 2012  | 89 277                               | 88 032  | 86 678 | 87 479 | 86 686 | 86 640 |

Tableau 2 – suite

## Produit intérieur brut aux prix de base, agrégations spéciales, mensuel, trimestriel et annuel

|   | Désaisonnalisé au taux annuel        |           |           |           |           |           |
|---|--------------------------------------|-----------|-----------|-----------|-----------|-----------|
|   | Juillet                              | Août      | Septembre | Octobre   | Novembre  | Décembre  |
|   | millions de dollars enchainés (2002) |           |           |           |           |           |
| <b>Ensemble des industries - T001</b>           |                                      |           |           |           |           |           |
| 2006  | 1 191 165                            | 1 192 085 | 1 190 448 | 1 192 434 | 1 195 178 | 1 202 852 |
| 2007  | 1 220 709                            | 1 225 264 | 1 226 322 | 1 226 828 | 1 230 845 | 1 226 593 |
| 2008  | 1 237 265                            | 1 233 387 | 1 232 381 | 1 232 513 | 1 224 450 | 1 209 350 |
| 2009  | 1 187 403                            | 1 186 028 | 1 193 930 | 1 196 650 | 1 204 421 | 1 206 762 |
| 2010  | 1 235 077                            | 1 238 798 | 1 237 626 | 1 241 146 | 1 247 785 | 1 256 861 |
| 2011  | 1 265 712                            | 1 272 208 | 1 274 867 | 1 275 012 | 1 274 094 | 1 280 982 |
| 2012  | 1 289 763                            | 1 287 924 | 1 287 426 | ..        | ..        | ..        |
| <b>Secteur des entreprises - T002</b>           |                                      |           |           |           |           |           |
| 2006  | 1 000 814                            | 1 001 681 | 999 778   | 1 001 131 | 1 003 237 | 1 010 385 |
| 2007  | 1 024 558                            | 1 028 628 | 1 029 218 | 1 029 272 | 1 032 778 | 1 028 029 |
| 2008  | 1 033 954                            | 1 029 569 | 1 028 191 | 1 027 567 | 1 019 266 | 1 003 960 |
| 2009  | 980 145                              | 977 897   | 985 118   | 987 554   | 994 836   | 996 760   |
| 2010  | 1 022 831                            | 1 026 211 | 1 024 632 | 1 027 674 | 1 033 802 | 1 042 447 |
| 2011  | 1 050 181                            | 1 056 515 | 1 059 240 | 1 059 174 | 1 058 119 | 1 064 818 |
| 2012  | 1 072 509                            | 1 070 406 | 1 069 728 | ..        | ..        | ..        |
| <b>Secteur des entreprises, biens - T003</b>    |                                      |           |           |           |           |           |
| 2006  | 367 915                              | 367 493   | 364 640   | 365 363   | 365 373   | 367 962   |
| 2007  | 369 548                              | 372 009   | 371 317   | 368 325   | 369 553   | 366 389   |
| 2008  | 370 982                              | 368 352   | 366 108   | 365 655   | 362 058   | 352 257   |
| 2009  | 325 420                              | 323 304   | 328 543   | 330 152   | 334 484   | 333 402   |
| 2010  | 353 063                              | 353 689   | 350 707   | 351 866   | 354 459   | 359 729   |
| 2011  | 360 798                              | 365 229   | 366 473   | 365 987   | 363 957   | 368 595   |
| 2012  | 368 125                              | 365 848   | 365 230   | ..        | ..        | ..        |
| <b>Secteur des entreprises, services - T004</b> |                                      |           |           |           |           |           |
| 2006  | 633 877                              | 635 237   | 636 379   | 637 003   | 639 160   | 643 749   |
| 2007  | 656 703                              | 658 216   | 659 604   | 662 960   | 665 231   | 663 778   |
| 2008  | 664 886                              | 663 344   | 664 528   | 664 405   | 659 813   | 655 043   |
| 2009  | 661 106                              | 661 209   | 662 728   | 663 425   | 666 088   | 669 419   |
| 2010  | 674 075                              | 676 951   | 678 775   | 680 653   | 684 129   | 687 138   |
| 2011  | 694 098                              | 695 627   | 697 066   | 697 566   | 698 832   | 700 511   |
| 2012  | 709 267                              | 709 706   | 709 711   | ..        | ..        | ..        |
| <b>Secteur non commercial - T005</b>            |                                      |           |           |           |           |           |
| 2006  | 190 341                              | 190 411   | 190 677   | 191 319   | 191 969   | 192 474   |
| 2007  | 196 105                              | 196 594   | 197 072   | 197 549   | 198 093   | 198 624   |
| 2008  | 203 359                              | 203 905   | 204 286   | 205 064   | 205 341   | 205 625   |
| 2009  | 207 719                              | 208 622   | 209 288   | 209 567   | 210 032   | 210 445   |
| 2010  | 212 599                              | 212 928   | 213 355   | 213 829   | 214 322   | 214 721   |
| 2011  | 215 841                              | 215 974   | 215 892   | 216 109   | 216 255   | 216 414   |
| 2012  | 217 491                              | 217 773   | 217 961   | ..        | ..        | ..        |
| <b>Secteur non commercial, biens - T006</b>     |                                      |           |           |           |           |           |
| 2006  | 2 625                                | 2 630     | 2 618     | 2 619     | 2 641     | 2 647     |
| 2007  | 2 631                                | 2 653     | 2 665     | 2 674     | 2 692     | 2 687     |
| 2008  | 2 717                                | 2 721     | 2 700     | 2 726     | 2 733     | 2 744     |
| 2009  | 2 765                                | 2 727     | 2 722     | 2 696     | 2 710     | 2 703     |
| 2010  | 2 702                                | 2 686     | 2 716     | 2 737     | 2 721     | 2 727     |
| 2011  | 2 710                                | 2 721     | 2 724     | 2 733     | 2 758     | 2 749     |
| 2012  | 2 754                                | 2 727     | 2 712     | ..        | ..        | ..        |
| <b>Secteur non commercial, services - T007</b>  |                                      |           |           |           |           |           |
| 2006  | 187 723                              | 187 786   | 188 063   | 188 706   | 189 332   | 189 832   |
| 2007  | 193 477                              | 193 943   | 194 410   | 194 877   | 195 403   | 195 939   |
| 2008  | 200 644                              | 201 187   | 201 588   | 202 341   | 202 610   | 202 884   |
| 2009  | 204 956                              | 205 897   | 206 568   | 206 875   | 207 323   | 207 744   |
| 2010  | 209 900                              | 210 245   | 210 642   | 211 095   | 211 604   | 211 997   |
| 2011  | 213 133                              | 213 255   | 213 170   | 213 379   | 213 499   | 213 668   |
| 2012  | 214 740                              | 215 049   | 215 252   | ..        | ..        | ..        |

Tableau 2 – suite

## Produit intérieur brut aux prix de base, agrégations spéciales, mensuel, trimestriel et annuel

|  | Désaisonnalisé au taux annuel        |         |           |         |          |          |
|--|--------------------------------------|---------|-----------|---------|----------|----------|
|  | Juillet                              | Août    | Septembre | Octobre | Novembre | Décembre |
|  | millions de dollars enchaînés (2002) |         |           |         |          |          |
| <b>Industries productrices de biens - T008</b>                                 |                                      |         |           |         |          |          |
| 2006   | 370 521                              | 370 105 | 367 240   | 367 960 | 367 995  | 370 588  |
| 2007   | 372 159                              | 374 648 | 373 967   | 370 977 | 372 224  | 369 054  |
| 2008   | 373 678                              | 371 045 | 368 781   | 368 351 | 364 758  | 354 958  |
| 2009   | 328 120                              | 325 965 | 331 208   | 332 795 | 337 143  | 336 049  |
| 2010   | 355 731                              | 356 338 | 353 386   | 354 564 | 357 145  | 362 419  |
| 2011   | 363 475                              | 367 923 | 369 171   | 368 693 | 366 683  | 371 316  |
| 2012   | 370 846                              | 368 543 | 367 917   | ..      | ..       | ..       |
| <b>Industries productrices de services - T009</b>                              |                                      |         |           |         |          |          |
| 2006   | 821 559                              | 822 977 | 824 395   | 825 660 | 828 452  | 833 525  |
| 2007   | 850 112                              | 852 103 | 853 951   | 857 779 | 860 574  | 859 685  |
| 2008   | 865 568                              | 864 586 | 866 183   | 866 829 | 862 542  | 858 090  |
| 2009   | 866 243                              | 867 306 | 869 499   | 870 513 | 873 609  | 877 349  |
| 2010   | 884 186                              | 887 387 | 889 604   | 891 923 | 895 905  | 899 294  |
| 2011   | 907 370                              | 909 013 | 910 354   | 911 065 | 912 444  | 914 284  |
| 2012   | 924 065                              | 924 818 | 925 031   | ..      | ..       | ..       |
| <b>Production industrielle - T010</b>  |                                      |         |           |         |          |          |
| 2006   | 273 667                              | 273 249 | 270 156   | 271 178 | 270 745  | 272 824  |
| 2007   | 272 015                              | 273 432 | 272 475   | 270 164 | 270 818  | 267 007  |
| 2008   | 268 615                              | 266 084 | 263 625   | 263 305 | 260 905  | 253 459  |
| 2009   | 234 428                              | 232 036 | 236 933   | 237 805 | 240 668  | 239 139  |
| 2010   | 253 497                              | 253 774 | 250 775   | 251 791 | 254 204  | 259 100  |
| 2011   | 258 225                              | 262 036 | 263 147   | 262 769 | 260 454  | 264 499  |
| 2012   | 262 068                              | 259 729 | 259 108   | ..      | ..       | ..       |
| <b>Fabrication de biens non durables - T011</b>                                |                                      |         |           |         |          |          |
| 2006   | 72 900                               | 73 335  | 72 692    | 71 913  | 71 887   | 72 175   |
| 2007   | 71 243                               | 71 185  | 70 082    | 70 196  | 70 571   | 70 158   |
| 2008   | 68 525                               | 67 252  | 67 172    | 67 395  | 66 487   | 65 449   |
| 2009   | 63 491                               | 63 157  | 63 500    | 63 785  | 64 530   | 64 314   |
| 2010   | 65 657                               | 65 106  | 64 981    | 63 766  | 64 423   | 64 604   |
| 2011   | 64 364                               | 64 699  | 64 034    | 64 179  | 64 369   | 64 614   |
| 2012   | 64 177                               | 64 222  | 63 797    | ..      | ..       | ..       |
| <b>Fabrication de biens durables - T012</b>                                    |                                      |         |           |         |          |          |
| 2006   | 112 333                              | 111 199 | 109 056   | 108 921 | 109 283  | 112 486  |
| 2007   | 110 070                              | 109 212 | 109 495   | 109 518 | 109 545  | 106 521  |
| 2008   | 106 326                              | 105 109 | 104 435   | 102 397 | 100 794  | 95 151   |
| 2009   | 84 582                               | 84 281  | 85 181    | 85 673  | 86 759   | 86 947   |
| 2010   | 94 623                               | 94 633  | 93 677    | 95 179  | 93 883   | 95 130   |
| 2011   | 97 960                               | 97 099  | 98 570    | 99 537  | 100 498  | 102 084  |
| 2012   | 103 787                              | 102 138 | 102 728   | ..      | ..       | ..       |
| <b>Secteur des technologies de l'information et des communications - T013</b>  |                                      |         |           |         |          |          |
| 2006   | 55 714                               | 55 830  | 55 809    | 56 105  | 55 897   | 56 024   |
| 2007   | 57 724                               | 57 716  | 57 866    | 58 163  | 58 195   | 57 800   |
| 2008   | 58 598                               | 58 470  | 58 642    | 58 423  | 58 640   | 58 594   |
| 2009   | 58 029                               | 58 018  | 57 907    | 57 909  | 58 371   | 58 132   |
| 2010   | 59 696                               | 59 795  | 59 862    | 60 411  | 60 666   | 61 120   |
| 2011   | 61 740                               | 61 252  | 61 398    | 61 561  | 61 739   | 61 768   |
| 2012   | 62 316                               | 62 412  | 62 701    | ..      | ..       | ..       |
| <b>Technologies de l'information et des communications, fabrication - T014</b> |                                      |         |           |         |          |          |
| 2006   | 7 701                                | 7 625   | 7 566     | 7 679   | 7 394    | 7 506    |
| 2007   | 7 857                                | 7 719   | 7 754     | 7 829   | 7 709    | 7 448    |
| 2008   | 8 187                                | 8 050   | 8 118     | 7 761   | 7 924    | 8 224    |
| 2009   | 7 337                                | 7 320   | 7 211     | 7 070   | 7 413    | 7 099    |
| 2010   | 8 018                                | 7 931   | 7 826     | 8 311   | 8 342    | 8 388    |
| 2011   | 8 490                                | 8 117   | 8 256     | 8 296   | 8 237    | 8 244    |
| 2012   | 7 910                                | 7 964   | 8 239     | ..      | ..       | ..       |

Tableau 2 – suite

## Produit intérieur brut aux prix de base, agrégations spéciales, mensuel, trimestriel et annuel

|   | Désaisonnalisé au taux annuel |        |           |         |          |          |
|---|-------------------------------|--------|-----------|---------|----------|----------|
|   | Juillet                       | Août   | Septembre | Octobre | Novembre | Décembre |
| millions de dollars enchainés (2002)  |                               |        |           |         |          |          |
| <b>Technologies de l'information et des communications, services - T015</b> |                               |        |           |         |          |          |
| 2006  | 48 036                        | 48 232 | 48 272    | 48 452  | 48 538   | 48 550   |
| 2007  | 49 894                        | 50 028 | 50 143    | 50 364  | 50 519   | 50 392   |
| 2008  | 50 429                        | 50 442 | 50 544    | 50 696  | 50 744   | 50 386   |
| 2009  | 50 740                        | 50 747 | 50 748    | 50 897  | 51 004   | 51 091   |
| 2010  | 51 708                        | 51 898 | 52 075    | 52 123  | 52 348   | 52 757   |
| 2011  | 53 274                        | 53 170 | 53 173    | 53 295  | 53 536   | 53 558   |
| 2012  | 54 456                        | 54 496 | 54 502    | ..      | ..       | ..       |
| <b>Secteur de l'énergie - T016</b>  |                               |        |           |         |          |          |
| 2006  | 86 404                        | 86 422 | 85 902    | 86 362  | 85 364   | 85 016   |
| 2007  | 86 828                        | 87 889 | 87 959    | 86 445  | 86 639   | 85 527   |
| 2008  | 86 818                        | 86 103 | 85 137    | 86 076  | 85 743   | 84 145   |
| 2009  | 80 638                        | 79 110 | 80 997    | 81 418  | 82 237   | 81 318   |
| 2010  | 84 762                        | 85 224 | 83 372    | 83 575  | 85 399   | 88 451   |
| 2011  | 85 984                        | 88 894 | 89 838    | 89 432  | 87 173   | 88 964   |
| 2012  | 86 820                        | 86 434 | 86 198    | ..      | ..       | ..       |

Tableau 2 – suite

## Produit intérieur brut aux prix de base, agrégations spéciales, mensuel, trimestriel et annuel

|   | Désaisonnalisé au taux annuel |                    |                     |                     | Annuel    |
|---|-------------------------------|--------------------|---------------------|---------------------|-----------|
|   | Premier trimestre             | Deuxième trimestre | Troisième trimestre | Quatrième trimestre |           |
| millions de dollars enchaînés (2002)            |                               |                    |                     |                     |           |
| <b>Ensemble des industries - T001</b>           |                               |                    |                     |                     |           |
| 2006  | 1 187 461                     | 1 190 097          | 1 191 233           | 1 196 821           | 1 191 403 |
| 2007  | 1 206 492                     | 1 217 246          | 1 224 098           | 1 228 089           | 1 218 981 |
| 2008  | 1 230 319                     | 1 232 378          | 1 234 344           | 1 222 104           | 1 229 786 |
| 2009  | 1 196 122                     | 1 184 989          | 1 189 120           | 1 202 611           | 1 193 211 |
| 2010  | 1 220 025                     | 1 229 930          | 1 237 167           | 1 248 597           | 1 233 930 |
| 2011  | 1 259 853                     | 1 258 881          | 1 270 929           | 1 276 696           | 1 266 590 |
| 2012  | 1 281 247                     | 1 286 934          | 1 288 371           | ..                  | ..        |
| <b>Secteur des entreprises - T002</b>           |                               |                    |                     |                     |           |
| 2006  | 999 235                       | 1 000 261          | 1 000 758           | 1 004 918           | 1 001 293 |
| 2007  | 1 013 553                     | 1 022 312          | 1 027 468           | 1 030 026           | 1 023 340 |
| 2008  | 1 029 992                     | 1 030 188          | 1 030 571           | 1 016 931           | 1 026 920 |
| 2009  | 990 144                       | 978 245            | 981 053             | 993 050             | 985 623   |
| 2010  | 1 009 575                     | 1 018 509          | 1 024 558           | 1 034 641           | 1 021 821 |
| 2011  | 1 045 603                     | 1 043 855          | 1 055 312           | 1 060 704           | 1 051 368 |
| 2012  | 1 065 027                     | 1 070 242          | 1 070 881           | ..                  | ..        |
| <b>Secteur des entreprises, biens - T003</b>    |                               |                    |                     |                     |           |
| 2006  | 371 968                       | 368 941            | 366 683             | 366 233             | 368 456   |
| 2007  | 370 069                       | 370 725            | 370 958             | 368 089             | 369 960   |
| 2008  | 367 417                       | 367 411            | 368 481             | 359 990             | 365 825   |
| 2009  | 341 222                       | 327 576            | 325 756             | 332 679             | 331 808   |
| 2010  | 342 009                       | 349 311            | 352 486             | 355 351             | 349 790   |
| 2011  | 360 972                       | 358 023            | 364 167             | 366 180             | 362 335   |
| 2012  | 366 500                       | 368 524            | 366 401             | ..                  | ..        |
| <b>Secteur des entreprises, services - T004</b> |                               |                    |                     |                     |           |
| 2006  | 627 830                       | 632 195            | 635 164             | 639 971             | 633 790   |
| 2007  | 644 675                       | 653 060            | 658 174             | 663 990             | 654 975   |
| 2008  | 664 655                       | 665 009            | 664 253             | 659 754             | 663 418   |
| 2009  | 653 238                       | 656 569            | 661 681             | 666 311             | 659 450   |
| 2010  | 672 946                       | 673 883            | 676 600             | 683 973             | 676 851   |
| 2011  | 689 026                       | 690 632            | 695 597             | 698 970             | 693 556   |
| 2012  | 703 203                       | 706 381            | 709 561             | ..                  | ..        |
| <b>Secteur non commercial - T005</b>            |                               |                    |                     |                     |           |
| 2006  | 188 076                       | 189 779            | 190 476             | 191 921             | 190 063   |
| 2007  | 192 872                       | 194 877            | 196 590             | 198 089             | 195 607   |
| 2008  | 200 364                       | 202 251            | 203 850             | 205 343             | 202 952   |
| 2009  | 206 319                       | 207 186            | 208 543             | 210 015             | 208 016   |
| 2010  | 210 836                       | 211 781            | 212 961             | 214 291             | 212 467   |
| 2011  | 214 541                       | 215 351            | 215 902             | 216 259             | 215 513   |
| 2012  | 216 469                       | 216 925            | 217 742             | ..                  | ..        |
| <b>Secteur non commercial, biens - T006</b>     |                               |                    |                     |                     |           |
| 2006  | 2 559                         | 2 597              | 2 624               | 2 636               | 2 604     |
| 2007  | 2 627                         | 2 611              | 2 650               | 2 684               | 2 643     |
| 2008  | 2 708                         | 2 713              | 2 713               | 2 734               | 2 717     |
| 2009  | 2 729                         | 2 731              | 2 738               | 2 703               | 2 725     |
| 2010  | 2 701                         | 2 694              | 2 701               | 2 728               | 2 706     |
| 2011  | 2 724                         | 2 712              | 2 718               | 2 747               | 2 725     |
| 2012  | 2 722                         | 2 732              | 2 731               | ..                  | ..        |
| <b>Secteur non commercial, services - T007</b>  |                               |                    |                     |                     |           |
| 2006  | 185 519                       | 187 185            | 187 857             | 189 290             | 187 463   |
| 2007  | 190 247                       | 192 267            | 193 943             | 195 406             | 192 966   |
| 2008  | 197 656                       | 199 540            | 201 140             | 202 612             | 200 237   |
| 2009  | 203 592                       | 204 457            | 205 807             | 207 314             | 205 293   |
| 2010  | 208 137                       | 209 091            | 210 262             | 211 565             | 209 764   |
| 2011  | 211 819                       | 212 642            | 213 186             | 213 515             | 212 790   |
| 2012  | 213 751                       | 214 196            | 215 014             | ..                  | ..        |



Tableau 2 – suite

## Produit intérieur brut aux prix de base, agrégations spéciales, mensuel, trimestriel et annuel

|  | Désaisonnalisé au taux annuel |                    |                     |                     | Annuel  |
|--|-------------------------------|--------------------|---------------------|---------------------|---------|
|  | Premier trimestre             | Deuxième trimestre | Troisième trimestre | Quatrième trimestre |         |
| millions de dollars enchaînés (2002)   |                               |                    |                     |                     |         |
| <b>Industries productrices de biens - T008</b>                                 |                               |                    |                     |                     |         |
| 2006   | 374 522                       | 371 525            | 369 289             | 368 848             | 371 046 |
| 2007   | 372 678                       | 373 323            | 373 591             | 370 752             | 372 586 |
| 2008   | 370 099                       | 370 098            | 371 168             | 362 689             | 368 514 |
| 2009   | 343 903                       | 330 249            | 328 431             | 335 329             | 334 478 |
| 2010   | 344 665                       | 351 964            | 355 152             | 358 043             | 352 456 |
| 2011   | 363 666                       | 360 700            | 366 856             | 368 897             | 365 030 |
| 2012   | 369 192                       | 371 227            | 369 102             | ..                  | ..      |
| <b>Industries productrices de services - T009</b>                              |                               |                    |                     |                     |         |
| 2006   | 813 303                       | 819 340            | 822 977             | 829 212             | 821 208 |
| 2007   | 834 866                       | 845 256            | 852 055             | 859 346             | 847 881 |
| 2008   | 862 291                       | 864 564            | 865 446             | 862 487             | 863 697 |
| 2009   | 857 031                       | 861 223            | 867 683             | 873 824             | 864 940 |
| 2010   | 881 252                       | 883 156            | 887 059             | 895 707             | 886 794 |
| 2011   | 900 985                       | 903 419            | 908 912             | 912 598             | 906 479 |
| 2012   | 917 039                       | 920 643            | 924 638             | ..                  | ..      |
| <b>Production industrielle - T010</b>  |                               |                    |                     |                     |         |
| 2006   | 277 667                       | 274 385            | 272 357             | 271 582             | 273 998 |
| 2007   | 274 617                       | 274 356            | 272 641             | 269 330             | 272 736 |
| 2008   | 266 452                       | 265 421            | 266 108             | 259 223             | 264 301 |
| 2009   | 246 912                       | 236 418            | 234 466             | 239 204             | 239 250 |
| 2010   | 245 441                       | 250 863            | 252 682             | 255 032             | 251 004 |
| 2011   | 259 252                       | 256 200            | 261 136             | 262 574             | 259 790 |
| 2012   | 261 592                       | 262 215            | 260 302             | ..                  | ..      |
| <b>Fabrication de biens non durables - T011</b>                                |                               |                    |                     |                     |         |
| 2006   | 75 240                        | 73 333             | 72 976              | 71 992              | 73 385  |
| 2007   | 71 392                        | 71 487             | 70 837              | 70 308              | 71 006  |
| 2008   | 68 531                        | 68 548             | 67 650              | 66 444              | 67 793  |
| 2009   | 64 646                        | 63 201             | 63 383              | 64 210              | 63 860  |
| 2010   | 65 282                        | 65 809             | 65 248              | 64 264              | 65 151  |
| 2011   | 65 068                        | 64 382             | 64 366              | 64 387              | 64 551  |
| 2012   | 64 060                        | 64 250             | 64 065              | ..                  | ..      |
| <b>Fabrication de biens durables - T012</b>                                    |                               |                    |                     |                     |         |
| 2006   | 115 820                       | 112 847            | 110 863             | 110 230             | 112 440 |
| 2007   | 112 631                       | 112 180            | 109 592             | 108 528             | 110 733 |
| 2008   | 106 003                       | 106 392            | 105 290             | 99 447              | 104 283 |
| 2009   | 88 723                        | 84 601             | 84 681              | 86 460              | 86 116  |
| 2010   | 90 016                        | 93 031             | 94 311              | 94 731              | 93 022  |
| 2011   | 96 282                        | 96 246             | 97 876              | 100 706             | 97 778  |
| 2012   | 101 417                       | 102 906            | 102 884             | ..                  | ..      |
| <b>Secteur des technologies de l'information et des communications - T013</b>  |                               |                    |                     |                     |         |
| 2006   | 54 673                        | 55 234             | 55 784              | 56 009              | 55 425  |
| 2007   | 56 679                        | 57 452             | 57 769              | 58 053              | 57 488  |
| 2008   | 58 540                        | 58 635             | 58 570              | 58 552              | 58 574  |
| 2009   | 58 057                        | 58 095             | 57 985              | 58 137              | 58 068  |
| 2010   | 58 758                        | 58 990             | 59 784              | 60 732              | 59 566  |
| 2011   | 60 884                        | 61 344             | 61 463              | 61 689              | 61 345  |
| 2012   | 61 762                        | 62 118             | 62 476              | ..                  | ..      |
| <b>Technologies de l'information et des communications, fabrication - T014</b> |                               |                    |                     |                     |         |
| 2006   | 7 908                         | 7 859              | 7 631               | 7 526               | 7 731   |
| 2007   | 7 769                         | 7 821              | 7 777               | 7 662               | 7 757   |
| 2008   | 8 039                         | 8 189              | 8 118               | 7 970               | 8 079   |
| 2009   | 7 422                         | 7 363              | 7 289               | 7 194               | 7 317   |
| 2010   | 7 647                         | 7 629              | 7 925               | 8 347               | 7 887   |
| 2011   | 8 244                         | 8 420              | 8 288               | 8 259               | 8 302   |
| 2012   | 8 130                         | 7 969              | 8 038               | ..                  | ..      |

Tableau 2 – suite

**Produit intérieur brut aux prix de base, agrégations spéciales, mensuel, trimestriel et annuel**

|   | Désaisonné au taux annuel |                    |                     |                     | Annuel |
|---|---------------------------|--------------------|---------------------|---------------------|--------|
|   | Premier trimestre         | Deuxième trimestre | Troisième trimestre | Quatrième trimestre |        |
| millions de dollars enchaînés (2002)  |                           |                    |                     |                     |        |
| <b>Technologies de l'information et des communications, services - T015</b> |                           |                    |                     |                     |        |
| 2006  | 46 771                    | 47 388             | 48 180              | 48 513              | 47 713 |
| 2007  | 48 935                    | 49 658             | 50 022              | 50 425              | 49 760 |
| 2008  | 50 524                    | 50 464             | 50 472              | 50 609              | 50 517 |
| 2009  | 50 679                    | 50 780             | 50 745              | 50 997              | 50 800 |
| 2010  | 51 150                    | 51 403             | 51 894              | 52 409              | 51 714 |
| 2011  | 52 669                    | 52 949             | 53 206              | 53 463              | 53 072 |
| 2012  | 53 669                    | 54 196             | 54 485              | ..                  | ..     |
| <b>Secteur de l'énergie - T016</b>  |                           |                    |                     |                     |        |
| 2006  | 85 536                    | 85 965             | 86 243              | 85 581              | 85 831 |
| 2007  | 86 818                    | 87 296             | 87 559              | 86 204              | 86 969 |
| 2008  | 86 021                    | 84 955             | 86 019              | 85 321              | 85 579 |
| 2009  | 84 204                    | 80 654             | 80 248              | 81 658              | 81 691 |
| 2010  | 82 387                    | 83 816             | 84 453              | 85 808              | 84 116 |
| 2011  | 87 353                    | 85 703             | 88 239              | 88 523              | 87 454 |
| 2012  | 87 996                    | 86 935             | 86 484              | ..                  | ..     |

Tableau 3-1

## Produit intérieur brut aux prix de base, par industrie, mensuel, trimestriel et annuel — Agriculture, foresterie, pêche et chasse

|  | Désaisonnalisé au taux annuel        |           |           |           |           |           |
|--|--------------------------------------|-----------|-----------|-----------|-----------|-----------|
|  | Janvier                              | Février   | Mars      | Avril     | Mai       | Juin      |
|  | millions de dollars enchaînés (2002) |           |           |           |           |           |
| <b>Ensemble des industries - [T001]</b>                |                                      |           |           |           |           |           |
| 2006   | 1 184 765                            | 1 187 443 | 1 190 174 | 1 190 411 | 1 190 914 | 1 188 967 |
| 2007   | 1 200 465                            | 1 208 104 | 1 210 907 | 1 212 927 | 1 218 047 | 1 220 765 |
| 2008   | 1 231 699                            | 1 228 799 | 1 230 459 | 1 231 518 | 1 232 078 | 1 233 539 |
| 2009   | 1 201 559                            | 1 197 309 | 1 189 498 | 1 186 409 | 1 183 091 | 1 185 467 |
| 2010   | 1 215 618                            | 1 219 635 | 1 224 822 | 1 225 974 | 1 230 359 | 1 233 456 |
| 2011   | 1 260 530                            | 1 258 477 | 1 260 552 | 1 260 166 | 1 256 876 | 1 259 602 |
| 2012   | 1 282 439                            | 1 279 770 | 1 281 532 | 1 286 073 | 1 286 980 | 1 287 748 |
| <b>Agriculture, foresterie, pêche et chasse - [11]</b> |                                      |           |           |           |           |           |
| 2006   | 28 339                               | 28 598    | 28 385    | 28 296    | 28 268    | 28 348    |
| 2007   | 27 601                               | 27 563    | 27 055    | 26 868    | 26 786    | 26 939    |
| 2008   | 28 892                               | 29 239    | 29 919    | 30 317    | 29 932    | 29 730    |
| 2009   | 29 447                               | 29 262    | 28 673    | 28 199    | 27 648    | 27 745    |
| 2010   | 28 015                               | 28 127    | 28 064    | 28 291    | 28 661    | 29 045    |
| 2011   | 28 645                               | 28 608    | 28 890    | 29 038    | 29 168    | 28 737    |
| 2012   | 29 563                               | 29 318    | 29 385    | 29 842    | 29 833    | 29 942    |
| <b>Cultures agricoles et élevage - [11A]</b>           |                                      |           |           |           |           |           |
| 2006   | 19 567                               | 19 511    | 19 399    | 19 289    | 19 272    | 19 322    |
| 2007   | 19 239                               | 19 130    | 18 964    | 19 090    | 19 215    | 19 342    |
| 2008   | 21 648                               | 22 014    | 22 506    | 22 977    | 23 080    | 23 170    |
| 2009   | 22 679                               | 22 491    | 22 224    | 22 090    | 21 971    | 21 870    |
| 2010   | 21 431                               | 21 520    | 21 425    | 21 444    | 21 413    | 21 470    |
| 2011   | 21 377                               | 21 304    | 21 391    | 21 283    | 21 294    | 21 310    |
| 2012   | 22 183                               | 22 163    | 22 335    | 22 592    | 22 701    | 22 535    |
| <b>Cultures agricoles - [111]</b>                      |                                      |           |           |           |           |           |
| 2006   | 15 347                               | 15 400    | 15 292    | 15 168    | 15 213    | 15 270    |
| 2007   | 14 748                               | 14 688    | 14 582    | 14 419    | 14 432    | 14 566    |
| 2008   | 17 097                               | 17 489    | 17 927    | 18 259    | 18 517    | 18 667    |
| 2009   | 18 163                               | 17 969    | 17 771    | 17 631    | 17 510    | 17 394    |
| 2010   | 17 049                               | 17 045    | 16 960    | 16 965    | 17 028    | 17 012    |
| 2011   | 16 840                               | 16 841    | 16 913    | 16 911    | 16 927    | 16 907    |
| 2012   | 17 768                               | 17 752    | 17 902    | 18 069    | 18 064    | 17 993    |
| <b>Élevage - [112]</b>                                 |                                      |           |           |           |           |           |
| 2006   | 4 719                                | 4 656     | 4 638     | 4 625     | 4 594     | 4 595     |
| 2007   | 4 823                                | 4 790     | 4 743     | 4 938     | 5 023     | 5 031     |
| 2008   | 5 198                                | 5 153     | 5 197     | 5 327     | 5 150     | 5 073     |
| 2009   | 5 040                                | 5 055     | 4 991     | 5 004     | 5 011     | 5 031     |
| 2010   | 4 931                                | 5 026     | 5 010     | 5 023     | 4 923     | 4 998     |
| 2011   | 5 075                                | 5 000     | 5 017     | 4 908     | 4 902     | 4 940     |
| 2012   | 4 970                                | 4 966     | 4 992     | 5 089     | 5 208     | 5 106     |
| <b>Foresterie et exploitation forestière - [113]</b>   |                                      |           |           |           |           |           |
| 2006   | 5 982                                | 6 231     | 6 057     | 6 120     | 6 118     | 6 259     |
| 2007   | 5 668                                | 5 695     | 5 435     | 5 354     | 5 102     | 5 172     |
| 2008   | 5 114                                | 5 097     | 5 231     | 5 212     | 4 700     | 4 337     |
| 2009   | 4 477                                | 4 519     | 4 234     | 3 906     | 3 495     | 3 553     |
| 2010   | 4 377                                | 4 396     | 4 427     | 4 610     | 4 955     | 5 306     |
| 2011   | 4 970                                | 4 998     | 5 149     | 5 359     | 5 420     | 5 065     |
| 2012   | 5 066                                | 4 937     | 4 928     | 5 008     | 4 966     | 5 200     |
| <b>Pêche, chasse et piégeage - [114]</b>               |                                      |           |           |           |           |           |
| 2006   | 1 249                                | 1 182     | 1 224     | 1 206     | 1 154     | 1 074     |
| 2007   | 1 131                                | 1 111     | 1 062     | 960       | 1 038     | 1 000     |
| 2008   | 948                                  | 976       | 1 046     | 1 003     | 1 006     | 1 089     |
| 2009   | 1 115                                | 1 088     | 1 063     | 1 078     | 1 113     | 1 219     |
| 2010   | 1 119                                | 1 150     | 1 119     | 1 138     | 1 140     | 1 100     |
| 2011   | 1 052                                | 1 063     | 1 136     | 1 182     | 1 254     | 1 150     |
| 2012   | 1 114                                | 1 020     | 983       | 1 064     | 989       | 983       |

Tableau 3-1 – suite

**Produit intérieur brut aux prix de base, par industrie, mensuel, trimestriel et annuel — Agriculture, foresterie, pêche et chasse**

|  | Désaisonnalisé au taux annuel        |         |       |       |       |       |
|--|--------------------------------------|---------|-------|-------|-------|-------|
|  | Janvier                              | Février | Mars  | Avril | Mai   | Juin  |
|  | millions de dollars enchainés (2002) |         |       |       |       |       |
| <b>Activités de soutien à l'agriculture et à la foresterie</b> |                                      |         |       |       |       |       |
| - [115]  |                                      |         |       |       |       |       |
| 2006   | 1 696                                | 1 751   | 1 793 | 1 758 | 1 790 | 1 749 |
| 2007   | 1 761                                | 1 804   | 1 801 | 1 722 | 1 724 | 1 721 |
| 2008   | 1 680                                | 1 659   | 1 661 | 1 653 | 1 665 | 1 662 |
| 2009   | 1 676                                | 1 662   | 1 645 | 1 623 | 1 580 | 1 617 |
| 2010   | 1 587                                | 1 569   | 1 588 | 1 596 | 1 639 | 1 650 |
| 2011   | 1 703                                | 1 700   | 1 688 | 1 690 | 1 688 | 1 685 |
| 2012   | 1 695                                | 1 682   | 1 635 | 1 683 | 1 676 | 1 711 |

Tableau 3-1 – suite

## Produit intérieur brut aux prix de base, par industrie, mensuel, trimestriel et annuel — Agriculture, foresterie, pêche et chasse

|  | Désaisonnalisé au taux annuel        |           |           |           |           |           |
|--|--------------------------------------|-----------|-----------|-----------|-----------|-----------|
|  | Juillet                              | Août      | Septembre | Octobre   | Novembre  | Décembre  |
|  | millions de dollars enchaînés (2002) |           |           |           |           |           |
| <b>Ensemble des industries - [T001]</b>                |                                      |           |           |           |           |           |
| 2006   | 1 191 165                            | 1 192 085 | 1 190 448 | 1 192 434 | 1 195 178 | 1 202 852 |
| 2007   | 1 220 709                            | 1 225 264 | 1 226 322 | 1 226 828 | 1 230 845 | 1 226 593 |
| 2008   | 1 237 265                            | 1 233 387 | 1 232 381 | 1 232 513 | 1 224 450 | 1 209 350 |
| 2009   | 1 187 403                            | 1 186 028 | 1 193 930 | 1 196 650 | 1 204 421 | 1 206 762 |
| 2010   | 1 235 077                            | 1 238 798 | 1 237 626 | 1 241 146 | 1 247 785 | 1 256 861 |
| 2011   | 1 265 712                            | 1 272 208 | 1 274 867 | 1 275 012 | 1 274 094 | 1 280 982 |
| 2012   | 1 289 763                            | 1 287 924 | 1 287 426 | ..        | ..        | ..        |
| <b>Agriculture, foresterie, pêche et chasse - [11]</b> |                                      |           |           |           |           |           |
| 2006   | 27 930                               | 27 507    | 27 647    | 27 219    | 27 395    | 27 564    |
| 2007   | 27 166                               | 27 881    | 27 991    | 27 882    | 28 392    | 28 715    |
| 2008   | 29 814                               | 30 275    | 30 613    | 30 847    | 30 502    | 30 016    |
| 2009   | 27 770                               | 27 546    | 27 417    | 27 686    | 27 870    | 27 725    |
| 2010   | 29 009                               | 28 774    | 28 577    | 28 458    | 28 229    | 28 588    |
| 2011   | 28 836                               | 29 199    | 29 247    | 29 359    | 29 590    | 29 942    |
| 2012   | 29 788                               | 29 870    | 29 774    | ..        | ..        | ..        |
| <b>Cultures agricoles et élevage - [11A]</b>           |                                      |           |           |           |           |           |
| 2006   | 19 349                               | 19 169    | 19 388    | 19 330    | 19 267    | 19 349    |
| 2007   | 19 478                               | 19 841    | 20 082    | 20 385    | 20 762    | 21 256    |
| 2008   | 23 183                               | 23 348    | 23 406    | 23 321    | 23 210    | 22 972    |
| 2009   | 21 818                               | 21 600    | 21 420    | 21 461    | 21 388    | 21 309    |
| 2010   | 21 528                               | 21 538    | 21 525    | 21 554    | 21 425    | 21 525    |
| 2011   | 21 370                               | 21 479    | 21 618    | 21 771    | 22 043    | 22 294    |
| 2012   | 22 391                               | 22 511    | 22 502    | ..        | ..        | ..        |
| <b>Cultures agricoles - [111]</b>                      |                                      |           |           |           |           |           |
| 2006   | 15 259                               | 15 209    | 15 237    | 15 149    | 15 064    | 15 008    |
| 2007   | 14 792                               | 15 092    | 15 376    | 15 671    | 16 098    | 16 617    |
| 2008   | 18 749                               | 18 778    | 18 867    | 18 824    | 18 679    | 18 455    |
| 2009   | 17 257                               | 17 109    | 17 018    | 17 011    | 16 963    | 16 886    |
| 2010   | 17 019                               | 16 976    | 16 941    | 16 913    | 16 861    | 16 873    |
| 2011   | 16 935                               | 17 019    | 17 183    | 17 362    | 17 636    | 17 853    |
| 2012   | 17 792                               | 17 840    | 17 916    | ..        | ..        | ..        |
| <b>Élevage - [112]</b>                                 |                                      |           |           |           |           |           |
| 2006   | 4 619                                | 4 533     | 4 657     | 4 667     | 4 672     | 4 753     |
| 2007   | 4 988                                | 5 062     | 5 052     | 5 078     | 5 075     | 5 096     |
| 2008   | 4 988                                | 5 118     | 5 077     | 5 026     | 5 054     | 5 032     |
| 2009   | 5 123                                | 5 050     | 4 957     | 5 009     | 4 981     | 4 975     |
| 2010   | 5 050                                | 5 104     | 5 126     | 5 184     | 5 103     | 5 197     |
| 2011   | 4 975                                | 5 003     | 4 980     | 4 955     | 4 960     | 4 999     |
| 2012   | 5 162                                | 5 238     | 5 151     | ..        | ..        | ..        |
| <b>Foresterie et exploitation forestière - [113]</b>   |                                      |           |           |           |           |           |
| 2006   | 5 975                                | 5 794     | 5 751     | 5 396     | 5 529     | 5 540     |
| 2007   | 5 263                                | 5 431     | 5 407     | 5 151     | 5 263     | 5 235     |
| 2008   | 4 412                                | 4 684     | 4 963     | 5 150     | 4 925     | 4 686     |
| 2009   | 3 692                                | 3 745     | 3 878     | 4 107     | 4 322     | 4 234     |
| 2010   | 5 116                                | 4 957     | 4 751     | 4 635     | 4 562     | 4 751     |
| 2011   | 5 143                                | 5 351     | 5 242     | 5 220     | 5 190     | 5 232     |
| 2012   | 5 199                                | 5 218     | 5 155     | ..        | ..        | ..        |
| <b>Pêche, chasse et piégeage - [114]</b>               |                                      |           |           |           |           |           |
| 2006   | 1 040                                | 1 022     | 1 066     | 1 063     | 1 069     | 1 127     |
| 2007   | 969                                  | 1 093     | 1 028     | 983       | 991       | 946       |
| 2008   | 1 089                                | 1 104     | 1 134     | 1 201     | 1 209     | 1 190     |
| 2009   | 1 143                                | 1 089     | 995       | 1 066     | 1 060     | 1 054     |
| 2010   | 1 119                                | 1 122     | 1 102     | 1 064     | 988       | 1 095     |
| 2011   | 1 078                                | 1 142     | 1 156     | 1 120     | 1 120     | 1 178     |
| 2012   | 981                                  | 959       | 931       | ..        | ..        | ..        |

Tableau 3-1 – suite

**Produit intérieur brut aux prix de base, par industrie, mensuel, trimestriel et annuel — Agriculture, foresterie, pêche et chasse**

|  | Désaisonné au taux annuel |       |           |         |          |          |
|--|---------------------------|-------|-----------|---------|----------|----------|
|  | Juillet                   | Août  | Septembre | Octobre | Novembre | Décembre |
| millions de dollars enchainés (2002)                           |                           |       |           |         |          |          |
| <b>Activités de soutien à l'agriculture et à la foresterie</b> |                           |       |           |         |          |          |
| - [115]  |                           |       |           |         |          |          |
| 2006   | 1 704                     | 1 686 | 1 649     | 1 692   | 1 738    | 1 754    |
| 2007   | 1 740                     | 1 777 | 1 758     | 1 715   | 1 726    | 1 678    |
| 2008   | 1 655                     | 1 666 | 1 644     | 1 698   | 1 681    | 1 681    |
| 2009   | 1 619                     | 1 605 | 1 601     | 1 552   | 1 590    | 1 609    |
| 2010   | 1 714                     | 1 643 | 1 673     | 1 674   | 1 701    | 1 687    |
| 2011   | 1 706                     | 1 702 | 1 711     | 1 725   | 1 722    | 1 736    |
| 2012   | 1 701                     | 1 674 | 1 672     | ..      | ..       | ..       |

Tableau 3-1 – suite

## Produit intérieur brut aux prix de base, par industrie, mensuel, trimestriel et annuel — Agriculture, foresterie, pêche et chasse

|  | Désaisonnalisé au taux annuel        |                    |                     |                     | Annuel    |
|--|--------------------------------------|--------------------|---------------------|---------------------|-----------|
|  | Premier trimestre                    | Deuxième trimestre | Troisième trimestre | Quatrième trimestre |           |
|  | millions de dollars enchaînés (2002) |                    |                     |                     |           |
| <b>Ensemble des industries - [T001]</b>                |                                      |                    |                     |                     |           |
| 2006   | 1 187 461                            | 1 190 097          | 1 191 233           | 1 196 821           | 1 191 403 |
| 2007   | 1 206 492                            | 1 217 246          | 1 224 098           | 1 228 089           | 1 218 981 |
| 2008   | 1 230 319                            | 1 232 378          | 1 234 344           | 1 222 104           | 1 229 786 |
| 2009   | 1 196 122                            | 1 184 989          | 1 189 120           | 1 202 611           | 1 193 211 |
| 2010   | 1 220 025                            | 1 229 930          | 1 237 167           | 1 248 597           | 1 233 930 |
| 2011   | 1 259 853                            | 1 258 881          | 1 270 929           | 1 276 696           | 1 266 590 |
| 2012   | 1 281 247                            | 1 286 934          | 1 288 371           | ..                  | ..        |
| <b>Agriculture, foresterie, pêche et chasse - [11]</b> |                                      |                    |                     |                     |           |
| 2006   | 28 441                               | 28 304             | 27 695              | 27 393              | 27 958    |
| 2007   | 27 406                               | 26 864             | 27 679              | 28 330              | 27 570    |
| 2008   | 29 350                               | 29 993             | 30 234              | 30 455              | 30 008    |
| 2009   | 29 127                               | 27 864             | 27 578              | 27 760              | 28 082    |
| 2010   | 28 069                               | 28 666             | 28 787              | 28 425              | 28 486    |
| 2011   | 28 714                               | 28 981             | 29 094              | 29 630              | 29 105    |
| 2012   | 29 422                               | 29 872             | 29 811              | ..                  | ..        |
| <b>Cultures agricoles et élevage - [11A]</b>           |                                      |                    |                     |                     |           |
| 2006   | 19 492                               | 19 294             | 19 302              | 19 315              | 19 351    |
| 2007   | 19 111                               | 19 216             | 19 800              | 20 801              | 19 732    |
| 2008   | 22 056                               | 23 076             | 23 312              | 23 168              | 22 903    |
| 2009   | 22 465                               | 21 977             | 21 613              | 21 386              | 21 860    |
| 2010   | 21 459                               | 21 442             | 21 530              | 21 501              | 21 483    |
| 2011   | 21 357                               | 21 296             | 21 489              | 22 036              | 21 544    |
| 2012   | 22 227                               | 22 609             | 22 468              | ..                  | ..        |
| <b>Cultures agricoles - [111]</b>                      |                                      |                    |                     |                     |           |
| 2006   | 15 346                               | 15 217             | 15 235              | 15 074              | 15 218    |
| 2007   | 14 673                               | 14 472             | 15 087              | 16 129              | 15 090    |
| 2008   | 17 504                               | 18 481             | 18 798              | 18 653              | 18 359    |
| 2009   | 17 968                               | 17 512             | 17 128              | 16 953              | 17 390    |
| 2010   | 17 018                               | 17 002             | 16 979              | 16 882              | 16 970    |
| 2011   | 16 865                               | 16 915             | 17 046              | 17 617              | 17 111    |
| 2012   | 17 807                               | 18 042             | 17 849              | ..                  | ..        |
| <b>Élevage - [112]</b>                                 |                                      |                    |                     |                     |           |
| 2006   | 4 671                                | 4 605              | 4 603               | 4 697               | 4 644     |
| 2007   | 4 785                                | 4 997              | 5 034               | 5 083               | 4 975     |
| 2008   | 5 183                                | 5 183              | 5 061               | 5 037               | 5 116     |
| 2009   | 5 029                                | 5 015              | 5 043               | 4 988               | 5 019     |
| 2010   | 4 989                                | 4 981              | 5 093               | 5 161               | 5 056     |
| 2011   | 5 031                                | 4 917              | 4 986               | 4 971               | 4 976     |
| 2012   | 4 976                                | 5 134              | 5 184               | ..                  | ..        |
| <b>Foresterie et exploitation forestière - [113]</b>   |                                      |                    |                     |                     |           |
| 2006   | 6 090                                | 6 166              | 5 840               | 5 488               | 5 896     |
| 2007   | 5 599                                | 5 209              | 5 367               | 5 216               | 5 348     |
| 2008   | 5 147                                | 4 750              | 4 686               | 4 920               | 4 876     |
| 2009   | 4 410                                | 3 651              | 3 772               | 4 221               | 4 014     |
| 2010   | 4 400                                | 4 957              | 4 941               | 4 649               | 4 737     |
| 2011   | 5 039                                | 5 281              | 5 245               | 5 214               | 5 195     |
| 2012   | 4 977                                | 5 058              | 5 191               | ..                  | ..        |
| <b>Pêche, chasse et piégeage - [114]</b>               |                                      |                    |                     |                     |           |
| 2006   | 1 218                                | 1 145              | 1 043               | 1 086               | 1 123     |
| 2007   | 1 101                                | 999                | 1 030               | 973                 | 1 026     |
| 2008   | 990                                  | 1 033              | 1 109               | 1 200               | 1 083     |
| 2009   | 1 089                                | 1 137              | 1 076               | 1 060               | 1 090     |
| 2010   | 1 129                                | 1 126              | 1 114               | 1 049               | 1 105     |
| 2011   | 1 084                                | 1 195              | 1 125               | 1 139               | 1 136     |
| 2012   | 1 039                                | 1 012              | 957                 | ..                  | ..        |

Tableau 3-1 – suite

**Produit intérieur brut aux prix de base, par industrie, mensuel, trimestriel et annuel — Agriculture, foresterie, pêche et chasse**

|  | Désaisonné au taux annuel            |                    |                     |                     | Annuel |
|--|--------------------------------------|--------------------|---------------------|---------------------|--------|
|  | Premier trimestre                    | Deuxième trimestre | Troisième trimestre | Quatrième trimestre |        |
|  | millions de dollars enchaînés (2002) |                    |                     |                     |        |
| <b>Activités de soutien à l'agriculture et à la foresterie -</b> |                                      |                    |                     |                     |        |
| <b>[115]</b>   |                                      |                    |                     |                     |        |
| 2006   | 1 747                                | 1 766              | 1 680               | 1 728               | 1 730  |
| 2007   | 1 789                                | 1 722              | 1 758               | 1 706               | 1 744  |
| 2008   | 1 667                                | 1 660              | 1 655               | 1 687               | 1 667  |
| 2009   | 1 661                                | 1 607              | 1 608               | 1 584               | 1 615  |
| 2010   | 1 581                                | 1 628              | 1 677               | 1 687               | 1 643  |
| 2011   | 1 697                                | 1 688              | 1 706               | 1 728               | 1 705  |
| 2012   | 1 671                                | 1 690              | 1 682               | ..                  | ..     |



Tableau 3-2

## Produit intérieur brut aux prix de base, par industrie, mensuel, trimestriel et annuel — Extraction minière et extraction de pétrole et de gaz

|  | Désaisonnalisé au taux annuel        |           |           |           |           |           |
|--|--------------------------------------|-----------|-----------|-----------|-----------|-----------|
|  | Janvier                              | Février   | Mars      | Avril     | Mai       | Juin      |
|  | millions de dollars enchaînés (2002) |           |           |           |           |           |
| <b>Ensemble des industries - [T001]</b>                                    |                                      |           |           |           |           |           |
| 2006   | 1 184 765                            | 1 187 443 | 1 190 174 | 1 190 411 | 1 190 914 | 1 188 967 |
| 2007   | 1 200 465                            | 1 208 104 | 1 210 907 | 1 212 927 | 1 218 047 | 1 220 765 |
| 2008   | 1 231 699                            | 1 228 799 | 1 230 459 | 1 231 518 | 1 232 078 | 1 233 539 |
| 2009   | 1 201 559                            | 1 197 309 | 1 189 498 | 1 186 409 | 1 183 091 | 1 185 467 |
| 2010   | 1 215 618                            | 1 219 635 | 1 224 822 | 1 225 974 | 1 230 359 | 1 233 456 |
| 2011   | 1 260 530                            | 1 258 477 | 1 260 552 | 1 260 166 | 1 256 876 | 1 259 602 |
| 2012   | 1 282 439                            | 1 279 770 | 1 281 532 | 1 286 073 | 1 286 980 | 1 287 748 |
| <b>Extraction minière et extraction de pétrole et de gaz - [21]</b>        |                                      |           |           |           |           |           |
| 2006   | 57 208                               | 56 871    | 57 082    | 57 129    | 57 818    | 57 030    |
| 2007   | 57 874                               | 58 869    | 58 589    | 57 280    | 57 960    | 58 211    |
| 2008   | 56 979                               | 56 606    | 56 803    | 56 081    | 55 712    | 56 307    |
| 2009   | 55 597                               | 55 049    | 53 142    | 52 431    | 50 863    | 51 468    |
| 2010   | 52 326                               | 53 354    | 53 745    | 53 973    | 55 131    | 55 187    |
| 2011   | 57 760                               | 57 238    | 57 681    | 57 490    | 54 818    | 56 042    |
| 2012   | 58 599                               | 57 407    | 57 013    | 57 875    | 57 400    | 57 116    |
| <b>Extraction de pétrole et de gaz - [211]</b>                             |                                      |           |           |           |           |           |
| 2006   | 41 852                               | 41 631    | 41 165    | 41 284    | 41 544    | 40 918    |
| 2007   | 41 875                               | 43 050    | 43 080    | 42 999    | 43 079    | 43 211    |
| 2008   | 41 204                               | 41 035    | 41 109    | 40 656    | 40 318    | 40 320    |
| 2009   | 41 274                               | 41 821    | 40 587    | 39 832    | 38 480    | 39 734    |
| 2010   | 38 671                               | 38 900    | 39 092    | 39 204    | 39 913    | 40 520    |
| 2011   | 42 221                               | 41 427    | 41 320    | 41 107    | 39 090    | 40 244    |
| 2012   | 42 952                               | 42 481    | 41 904    | 42 285    | 42 129    | 41 895    |
| <b>Extraction minière (sauf l'extraction de pétrole et de gaz) - [212]</b> |                                      |           |           |           |           |           |
| 2006   | 8 965                                | 8 690     | 8 476     | 8 747     | 8 702     | 8 390     |
| 2007   | 9 031                                | 8 951     | 8 894     | 8 607     | 8 821     | 8 604     |
| 2008   | 8 943                                | 8 885     | 9 052     | 9 043     | 8 993     | 9 226     |
| 2009   | 8 201                                | 7 393     | 7 404     | 7 040     | 7 132     | 6 498     |
| 2010   | 7 498                                | 7 874     | 8 244     | 8 112     | 8 276     | 7 913     |
| 2011   | 8 508                                | 8 735     | 8 815     | 8 912     | 8 546     | 8 633     |
| 2012   | 8 463                                | 7 808     | 8 009     | 8 268     | 8 312     | 8 329     |
| <b>Extraction de charbon - [2121]</b>                                      |                                      |           |           |           |           |           |
| 2006   | 988                                  | 929       | 884       | 816       | 832       | 834       |
| 2007   | 770                                  | 777       | 811       | 849       | 869       | 838       |
| 2008   | 930                                  | 873       | 941       | 942       | 898       | 880       |
| 2009   | 739                                  | 743       | 675       | 545       | 649       | 746       |
| 2010   | 929                                  | 1 006     | 1 020     | 978       | 957       | 911       |
| 2011   | 864                                  | 796       | 885       | 1 004     | 934       | 902       |
| 2012   | 1 020                                | 944       | 824       | 812       | 747       | 888       |
| <b>Extraction de minerais métalliques - [2122]</b>                         |                                      |           |           |           |           |           |
| 2006   | 3 943                                | 3 848     | 3 800     | 3 994     | 3 898     | 3 717     |
| 2007   | 3 828                                | 3 850     | 3 770     | 3 573     | 3 691     | 3 572     |
| 2008   | 3 618                                | 3 740     | 3 810     | 3 815     | 3 821     | 3 965     |
| 2009   | 3 752                                | 3 697     | 3 679     | 3 637     | 3 618     | 2 960     |
| 2010   | 3 085                                | 2 986     | 3 192     | 3 131     | 3 320     | 3 292     |
| 2011   | 3 482                                | 3 700     | 3 750     | 3 689     | 3 575     | 3 535     |
| 2012   | 3 580                                | 3 375     | 3 480     | 3 636     | 3 568     | 3 458     |
| <b>Extraction de minerais de fer - [21221]</b>                             |                                      |           |           |           |           |           |
| 2006   | 606                                  | 589       | 600       | 584       | 619       | 611       |
| 2007   | 640                                  | 623       | 437       | 369       | 492       | 611       |
| 2008   | 575                                  | 590       | 620       | 583       | 550       | 546       |
| 2009   | 436                                  | 465       | 438       | 441       | 480       | 480       |
| 2010   | 634                                  | 638       | 621       | 620       | 624       | 629       |
| 2011   | 544                                  | 553       | 511       | 492       | 487       | 494       |
| 2012   | 501                                  | 524       | 531       | 536       | 502       | 495       |

Tableau 3-2 – suite

## Produit intérieur brut aux prix de base, par industrie, mensuel, trimestriel et annuel — Extraction minière et extraction de pétrole et de gaz

|  | Désaisonnalisé au taux annuel        |         |       |       |       |       |
|--|--------------------------------------|---------|-------|-------|-------|-------|
|  | Janvier                              | Février | Mars  | Avril | Mai   | Juin  |
|  | millions de dollars enchainés (2002) |         |       |       |       |       |
| <b>Extraction de minerais d'or et d'argent - [21222]</b>   |                                      |         |       |       |       |       |
| 2006   | 773                                  | 769     | 805   | 746   | 735   | 717   |
| 2007   | 682                                  | 685     | 659   | 669   | 663   | 675   |
| 2008   | 601                                  | 597     | 589   | 614   | 642   | 640   |
| 2009   | 725                                  | 763     | 678   | 683   | 663   | 649   |
| 2010   | 660                                  | 605     | 705   | 648   | 669   | 639   |
| 2011   | 613                                  | 618     | 689   | 665   | 677   | 698   |
| 2012   | 699                                  | 685     | 642   | 699   | 683   | 657   |
| <b>Extraction de minerais de cuivre, de nickel, de plomb et de zinc - [21223]</b>                    |                                      |         |       |       |       |       |
| 2006   | 2 257                                | 2 200   | 2 136 | 2 337 | 2 236 | 2 087 |
| 2007   | 2 219                                | 2 256   | 2 315 | 2 167 | 2 193 | 2 023 |
| 2008   | 2 118                                | 2 281   | 2 253 | 2 302 | 2 314 | 2 441 |
| 2009   | 2 245                                | 2 108   | 2 219 | 2 170 | 2 142 | 1 515 |
| 2010   | 1 430                                | 1 378   | 1 509 | 1 509 | 1 715 | 1 650 |
| 2011   | 1 987                                | 2 192   | 2 230 | 2 206 | 2 092 | 2 025 |
| 2012   | 2 036                                | 1 840   | 1 997 | 2 131 | 2 115 | 2 006 |
| <b>Extraction d'autres minerais métalliques - [21229]</b>  |                                      |         |       |       |       |       |
| 2006   | 240                                  | 230     | 227   | 235   | 239   | 252   |
| 2007   | 218                                  | 209     | 193   | 202   | 213   | 221   |
| 2008   | 198                                  | 169     | 210   | 199   | 205   | 221   |
| 2009   | 242                                  | 247     | 235   | 234   | 222   | 203   |
| 2010   | 213                                  | 210     | 217   | 211   | 191   | 223   |
| 2011   | 213                                  | 215     | 215   | 218   | 213   | 213   |
| 2012   | 228                                  | 212     | 200   | 183   | 184   | 199   |
| <b>Extraction de minerais non métalliques - [2123]</b>   |                                      |         |       |       |       |       |
| 2006   | 3 979                                | 3 826   | 3 626 | 3 714 | 3 874 | 3 790 |
| 2007   | 4 840                                | 4 564   | 4 690 | 4 727 | 4 744 | 4 759 |
| 2008   | 4 753                                | 4 589   | 4 561 | 4 543 | 4 564 | 4 701 |
| 2009   | 3 879                                | 2 756   | 2 961 | 2 786 | 2 719 | 2 719 |
| 2010   | 3 568                                | 4 130   | 4 284 | 4 294 | 4 252 | 3 865 |
| 2011   | 4 524                                | 4 631   | 4 455 | 4 435 | 4 252 | 4 528 |
| 2012   | 3 921                                | 3 484   | 3 874 | 4 010 | 4 346 | 4 243 |
| <b>Extraction de pierre - [21231]</b>  |                                      |         |       |       |       |       |
| 2006   | 541                                  | 561     | 555   | 561   | 550   | 555   |
| 2007   | 565                                  | 563     | 563   | 564   | 569   | 566   |
| 2008   | 573                                  | 578     | 583   | 590   | 585   | 593   |
| 2009   | 597                                  | 598     | 604   | 607   | 608   | 609   |
| 2010   | 613                                  | 612     | 618   | 615   | 619   | 620   |
| 2011   | 613                                  | 612     | 611   | 605   | 602   | 603   |
| 2012   | 591                                  | 587     | 587   | 586   | 581   | 581   |
| <b>Extraction de sable, de gravier, d'argile, de céramique et de minerais réfractaires - [21232]</b> |                                      |         |       |       |       |       |
| 2006   | 841                                  | 833     | 818   | 808   | 799   | 780   |
| 2007   | 784                                  | 752     | 740   | 713   | 693   | 692   |
| 2008   | 760                                  | 757     | 746   | 772   | 787   | 795   |
| 2009   | 805                                  | 801     | 777   | 769   | 761   | 760   |
| 2010   | 722                                  | 733     | 740   | 752   | 755   | 751   |
| 2011   | 794                                  | 798     | 804   | 800   | 796   | 791   |
| 2012   | 787                                  | 790     | 792   | 793   | 794   | 794   |
| <b>Extraction d'autres minerais non métalliques - [21239]</b>  |                                      |         |       |       |       |       |
| 2006   | 2 641                                | 2 470   | 2 291 | 2 379 | 2 560 | 2 487 |
| 2007   | 3 538                                | 3 287   | 3 431 | 3 499 | 3 533 | 3 557 |
| 2008   | 3 426                                | 3 284   | 3 266 | 3 233 | 3 249 | 3 365 |
| 2009   | 2 623                                | 1 613   | 1 807 | 1 653 | 1 596 | 1 595 |
| 2010   | 2 376                                | 2 875   | 3 005 | 3 009 | 2 967 | 2 622 |
| 2011   | 3 193                                | 3 287   | 3 126 | 3 114 | 2 954 | 3 204 |
| 2012   | 2 670                                | 2 278   | 2 627 | 2 749 | 3 053 | 2 961 |

Tableau 3-2 – suite

## Produit intérieur brut aux prix de base, par industrie, mensuel, trimestriel et annuel — Extraction minière et extraction de pétrole et de gaz

|   | Désaisonnalisé au taux annuel        |         |       |       |       |       |
|---|--------------------------------------|---------|-------|-------|-------|-------|
|   | Janvier                              | Février | Mars  | Avril | Mai   | Juin  |
|   | millions de dollars enchaînés (2002) |         |       |       |       |       |
| <b>Extraction de sel - [212393]</b>   |                                      |         |       |       |       |       |
| 2006  | 285                                  | 321     | 290   | 275   | 231   | 250   |
| 2007  | 211                                  | 194     | 214   | 246   | 228   | 221   |
| 2008  | 272                                  | 275     | 288   | 284   | 281   | 296   |
| 2009  | 296                                  | 330     | 312   | 294   | 264   | 312   |
| 2010  | 250                                  | 214     | 230   | 230   | 223   | 209   |
| 2011  | 252                                  | 255     | 249   | 268   | 278   | 316   |
| 2012  | 266                                  | 273     | 271   | 246   | 238   | 190   |
| <b>Extraction de potasse - [212396]</b>   |                                      |         |       |       |       |       |
| 2006  | 1 109                                | 961     | 913   | 972   | 1 145 | 1 030 |
| 2007  | 1 588                                | 1 493   | 1 546 | 1 559 | 1 628 | 1 645 |
| 2008  | 1 591                                | 1 542   | 1 486 | 1 406 | 1 420 | 1 484 |
| 2009  | 1 072                                | 387     | 520   | 433   | 426   | 479   |
| 2010  | 974                                  | 1 279   | 1 290 | 1 436 | 1 404 | 1 158 |
| 2011  | 1 527                                | 1 589   | 1 489 | 1 499 | 1 419 | 1 526 |
| 2012  | 1 214                                | 990     | 1 216 | 1 290 | 1 497 | 1 462 |
| <b>Extraction de diamant, d'amiante et de divers minerais non métalliques - [21239X]</b>          |                                      |         |       |       |       |       |
| 2006  | 1 282                                | 1 248   | 1 138 | 1 175 | 1 198 | 1 247 |
| 2007  | 1 761                                | 1 612   | 1 689 | 1 713 | 1 680 | 1 693 |
| 2008  | 1 416                                | 1 307   | 1 416 | 1 577 | 1 574 | 1 596 |
| 2009  | 1 407                                | 1 433   | 1 434 | 1 415 | 1 363 | 1 181 |
| 2010  | 1 277                                | 1 366   | 1 544 | 1 169 | 1 190 | 1 256 |
| 2011  | 1 228                                | 1 221   | 1 217 | 1 151 | 1 076 | 1 189 |
| 2012  | 1 137                                | 1 048   | 1 056 | 1 095 | 1 080 | 1 057 |
| <b>Activités de soutien à l'extraction minière et à l'extraction de pétrole et de gaz - [213]</b> |                                      |         |       |       |       |       |
| 2006  | 6 796                                | 7 130   | 8 651 | 8 034 | 8 808 | 9 152 |
| 2007  | 7 662                                | 7 554   | 7 196 | 5 887 | 6 387 | 6 987 |
| 2008  | 7 500                                | 7 278   | 7 203 | 6 795 | 6 887 | 7 549 |
| 2009  | 6 364                                | 5 808   | 4 676 | 5 515 | 5 083 | 4 951 |
| 2010  | 6 695                                | 7 429   | 7 076 | 7 528 | 7 967 | 7 576 |
| 2011  | 7 870                                | 8 028   | 8 892 | 8 770 | 8 480 | 8 319 |
| 2012  | 8 070                                | 8 033   | 8 053 | 8 408 | 7 759 | 7 660 |

Tableau 3-2 – suite

## Produit intérieur brut aux prix de base, par industrie, mensuel, trimestriel et annuel — Extraction minière et extraction de pétrole et de gaz

|  | Désaisonnalisé au taux annuel        |           |           |           |           |           |
|--|--------------------------------------|-----------|-----------|-----------|-----------|-----------|
|  | Juillet                              | Août      | Septembre | Octobre   | Novembre  | Décembre  |
|  | millions de dollars enchainés (2002) |           |           |           |           |           |
| <b>Ensemble des industries - [T001]</b>                                    |                                      |           |           |           |           |           |
| 2006   | 1 191 165                            | 1 192 085 | 1 190 448 | 1 192 434 | 1 195 178 | 1 202 852 |
| 2007   | 1 220 709                            | 1 225 264 | 1 226 322 | 1 226 828 | 1 230 845 | 1 226 593 |
| 2008   | 1 237 265                            | 1 233 387 | 1 232 381 | 1 232 513 | 1 224 450 | 1 209 350 |
| 2009   | 1 187 403                            | 1 186 028 | 1 193 930 | 1 196 650 | 1 204 421 | 1 206 762 |
| 2010   | 1 235 077                            | 1 238 798 | 1 237 626 | 1 241 146 | 1 247 785 | 1 256 861 |
| 2011   | 1 265 712                            | 1 272 208 | 1 274 867 | 1 275 012 | 1 274 094 | 1 280 982 |
| 2012   | 1 289 763                            | 1 287 924 | 1 287 426 | ..        | ..        | ..        |
| <b>Extraction minière et extraction de pétrole et de gaz - [21]</b>        |                                      |           |           |           |           |           |
| 2006   | 56 920                               | 57 323    | 56 938    | 57 795    | 57 915    | 57 223    |
| 2007   | 57 539                               | 58 873    | 58 458    | 56 949    | 56 716    | 55 998    |
| 2008   | 57 593                               | 57 189    | 56 301    | 56 757    | 56 717    | 55 412    |
| 2009   | 50 692                               | 49 567    | 51 590    | 51 451    | 52 282    | 51 364    |
| 2010   | 55 446                               | 55 866    | 54 587    | 55 299    | 56 419    | 58 266    |
| 2011   | 56 467                               | 58 696    | 58 891    | 58 466    | 56 976    | 58 533    |
| 2012   | 56 740                               | 56 242    | 55 992    | ..        | ..        | ..        |
| <b>Extraction de pétrole et de gaz - [211]</b>                             |                                      |           |           |           |           |           |
| 2006   | 40 989                               | 41 527    | 41 801    | 42 367    | 42 126    | 41 648    |
| 2007   | 41 925                               | 43 050    | 42 903    | 41 987    | 41 578    | 40 640    |
| 2008   | 41 442                               | 40 764    | 40 150    | 40 684    | 40 674    | 40 614    |
| 2009   | 39 753                               | 38 341    | 39 398    | 39 212    | 39 612    | 38 277    |
| 2010   | 40 467                               | 40 887    | 39 722    | 40 069    | 41 135    | 42 773    |
| 2011   | 40 639                               | 42 196    | 42 454    | 42 367    | 41 092    | 42 964    |
| 2012   | 41 768                               | 41 470    | 41 341    | ..        | ..        | ..        |
| <b>Extraction minière (sauf l'extraction de pétrole et de gaz) - [212]</b> |                                      |           |           |           |           |           |
| 2006   | 8 338                                | 8 438     | 8 285     | 8 881     | 9 131     | 9 045     |
| 2007   | 8 821                                | 9 002     | 8 765     | 8 461     | 8 577     | 8 789     |
| 2008   | 9 077                                | 9 291     | 9 085     | 8 802     | 8 779     | 8 427     |
| 2009   | 5 999                                | 6 159     | 6 860     | 6 798     | 6 853     | 6 849     |
| 2010   | 8 189                                | 8 190     | 8 277     | 8 445     | 8 536     | 8 480     |
| 2011   | 8 774                                | 8 749     | 8 503     | 8 236     | 8 350     | 8 393     |
| 2012   | 8 262                                | 8 084     | 7 878     | ..        | ..        | ..        |
| <b>Extraction de charbon - [2121]</b>                                      |                                      |           |           |           |           |           |
| 2006   | 843                                  | 824       | 817       | 851       | 820       | 870       |
| 2007   | 851                                  | 819       | 813       | 807       | 841       | 879       |
| 2008   | 833                                  | 908       | 906       | 837       | 863       | 760       |
| 2009   | 835                                  | 829       | 941       | 924       | 845       | 849       |
| 2010   | 910                                  | 904       | 851       | 825       | 863       | 901       |
| 2011   | 887                                  | 927       | 923       | 933       | 937       | 964       |
| 2012   | 965                                  | 985       | 973       | ..        | ..        | ..        |
| <b>Extraction de minerais métalliques - [2122]</b>                         |                                      |           |           |           |           |           |
| 2006   | 3 592                                | 3 673     | 3 551     | 3 839     | 4 002     | 3 839     |
| 2007   | 3 746                                | 3 856     | 3 700     | 3 574     | 3 605     | 3 718     |
| 2008   | 3 935                                | 4 090     | 3 990     | 3 901     | 3 832     | 3 730     |
| 2009   | 2 550                                | 2 646     | 2 798     | 2 717     | 2 961     | 3 014     |
| 2010   | 3 480                                | 3 483     | 3 628     | 3 693     | 3 685     | 3 484     |
| 2011   | 3 642                                | 3 618     | 3 548     | 3 559     | 3 605     | 3 586     |
| 2012   | 3 479                                | 3 367     | 3 255     | ..        | ..        | ..        |
| <b>Extraction de minerais de fer - [21221]</b>                             |                                      |           |           |           |           |           |
| 2006   | 581                                  | 601       | 587       | 640       | 659       | 667       |
| 2007   | 612                                  | 600       | 581       | 591       | 590       | 584       |
| 2008   | 568                                  | 563       | 562       | 574       | 519       | 446       |
| 2009   | 290                                  | 406       | 566       | 582       | 587       | 608       |
| 2010   | 578                                  | 552       | 517       | 515       | 559       | 479       |
| 2011   | 510                                  | 546       | 524       | 529       | 526       | 525       |
| 2012   | 506                                  | 488       | 494       | ..        | ..        | ..        |

Tableau 3-2 – suite

## Produit intérieur brut aux prix de base, par industrie, mensuel, trimestriel et annuel — Extraction minière et extraction de pétrole et de gaz

|  | Désaisonnalisé au taux annuel        |       |           |         |          |          |
|--|--------------------------------------|-------|-----------|---------|----------|----------|
|  | Juillet                              | Août  | Septembre | Octobre | Novembre | Décembre |
|  | millions de dollars enchaînés (2002) |       |           |         |          |          |
| <b>Extraction de minerais d'or et d'argent - [21222]</b>   |                                      |       |           |         |          |          |
| 2006   | 712                                  | 695   | 694       | 706     | 712      | 684      |
| 2007   | 639                                  | 659   | 651       | 617     | 645      | 631      |
| 2008   | 657                                  | 618   | 665       | 678     | 707      | 720      |
| 2009   | 641                                  | 689   | 684       | 640     | 615      | 626      |
| 2010   | 688                                  | 702   | 698       | 721     | 691      | 668      |
| 2011   | 689                                  | 677   | 681       | 664     | 661      | 640      |
| 2012   | 702                                  | 642   | 618       | ..      | ..       | ..       |
| <b>Extraction de minerais de cuivre, de nickel, de plomb et de zinc - [21223]</b>                    |                                      |       |           |         |          |          |
| 2006   | 2 008                                | 2 055 | 1 983     | 2 188   | 2 313    | 2 180    |
| 2007   | 2 178                                | 2 298 | 2 202     | 2 101   | 2 090    | 2 214    |
| 2008   | 2 421                                | 2 625 | 2 457     | 2 337   | 2 288    | 2 279    |
| 2009   | 1 345                                | 1 300 | 1 202     | 1 110   | 1 370    | 1 371    |
| 2010   | 1 882                                | 1 900 | 2 096     | 2 130   | 2 141    | 2 015    |
| 2011   | 2 201                                | 2 127 | 1 997     | 2 014   | 2 065    | 2 058    |
| 2012   | 1 989                                | 1 931 | 1 849     | ..      | ..       | ..       |
| <b>Extraction d'autres minerais métalliques - [21229]</b>  |                                      |       |           |         |          |          |
| 2006   | 247                                  | 266   | 244       | 243     | 238      | 243      |
| 2007   | 226                                  | 202   | 189       | 196     | 214      | 201      |
| 2008   | 193                                  | 191   | 206       | 208     | 218      | 206      |
| 2009   | 194                                  | 173   | 210       | 226     | 229      | 240      |
| 2010   | 211                                  | 212   | 212       | 219     | 195      | 215      |
| 2011   | 170                                  | 179   | 225       | 227     | 229      | 232      |
| 2012   | 192                                  | 201   | 191       | ..      | ..       | ..       |
| <b>Extraction de minerais non métalliques - [2123]</b>   |                                      |       |           |         |          |          |
| 2006   | 4 049                                | 4 037 | 4 120     | 4 371   | 4 450    | 4 668    |
| 2007   | 4 577                                | 4 639 | 4 706     | 4 503   | 4 601    | 4 594    |
| 2008   | 4 643                                | 4 516 | 4 392     | 4 289   | 4 320    | 4 212    |
| 2009   | 2 499                                | 2 578 | 3 099     | 3 188   | 3 018    | 2 908    |
| 2010   | 3 944                                | 3 955 | 3 950     | 4 143   | 4 205    | 4 395    |
| 2011   | 4 582                                | 4 497 | 4 261     | 3 821   | 3 898    | 3 936    |
| 2012   | 3 927                                | 3 814 | 3 734     | ..      | ..       | ..       |
| <b>Extraction de pierre - [21231]</b>  |                                      |       |           |         |          |          |
| 2006   | 560                                  | 565   | 574       | 574     | 560      | 552      |
| 2007   | 557                                  | 562   | 555       | 554     | 561      | 566      |
| 2008   | 593                                  | 598   | 596       | 599     | 603      | 600      |
| 2009   | 609                                  | 612   | 611       | 609     | 609      | 608      |
| 2010   | 621                                  | 624   | 622       | 624     | 621      | 620      |
| 2011   | 599                                  | 599   | 599       | 598     | 596      | 595      |
| 2012   | 578                                  | 578   | 578       | ..      | ..       | ..       |
| <b>Extraction de sable, de gravier, d'argile, de céramique et de minerais réfractaires - [21232]</b> |                                      |       |           |         |          |          |
| 2006   | 793                                  | 762   | 769       | 809     | 813      | 811      |
| 2007   | 688                                  | 706   | 710       | 701     | 690      | 723      |
| 2008   | 794                                  | 800   | 799       | 802     | 809      | 811      |
| 2009   | 752                                  | 741   | 728       | 719     | 722      | 719      |
| 2010   | 758                                  | 757   | 769       | 779     | 777      | 781      |
| 2011   | 786                                  | 786   | 786       | 791     | 785      | 784      |
| 2012   | 793                                  | 796   | 796       | ..      | ..       | ..       |
| <b>Extraction d'autres minerais non métalliques - [21239]</b>  |                                      |       |           |         |          |          |
| 2006   | 2 732                                | 2 744 | 2 811     | 3 028   | 3 121    | 3 352    |
| 2007   | 3 385                                | 3 428 | 3 506     | 3 306   | 3 415    | 3 372    |
| 2008   | 3 316                                | 3 197 | 3 089     | 2 993   | 3 015    | 2 919    |
| 2009   | 1 403                                | 1 478 | 1 953     | 2 039   | 1 885    | 1 789    |
| 2010   | 2 689                                | 2 697 | 2 687     | 2 853   | 2 912    | 3 080    |
| 2011   | 3 258                                | 3 182 | 2 970     | 2 573   | 2 647    | 2 682    |
| 2012   | 2 679                                | 2 577 | 2 505     | ..      | ..       | ..       |

Tableau 3-2 – suite

## Produit intérieur brut aux prix de base, par industrie, mensuel, trimestriel et annuel — Extraction minière et extraction de pétrole et de gaz

|   | Désaisonnalisé au taux annuel |       |           |         |          |          |
|---|-------------------------------|-------|-----------|---------|----------|----------|
|   | Juillet                       | Août  | Septembre | Octobre | Novembre | Décembre |
| millions de dollars enchaînés (2002)  |                               |       |           |         |          |          |
| <b>Extraction de sel - [212393]</b>   |                               |       |           |         |          |          |
| 2006  | 247                           | 249   | 261       | 265     | 269      | 261      |
| 2007  | 214                           | 226   | 239       | 244     | 249      | 250      |
| 2008  | 313                           | 319   | 319       | 305     | 309      | 315      |
| 2009  | 341                           | 309   | 287       | 287     | 277      | 287      |
| 2010  | 213                           | 211   | 215       | 236     | 236      | 238      |
| 2011  | 305                           | 273   | 247       | 247     | 256      | 257      |
| 2012  | 185                           | 181   | 174       | ..      | ..       | ..       |
| <b>Extraction de potasse - [212396]</b>   |                               |       |           |         |          |          |
| 2006  | 1 205                         | 1 234 | 1 303     | 1 348   | 1 367    | 1 501    |
| 2007  | 1 518                         | 1 494 | 1 556     | 1 438   | 1 469    | 1 475    |
| 2008  | 1 460                         | 1 385 | 1 303     | 1 251   | 1 237    | 1 222    |
| 2009  | 430                           | 567   | 711       | 779     | 671      | 565      |
| 2010  | 1 182                         | 1 174 | 1 182     | 1 284   | 1 368    | 1 473    |
| 2011  | 1 582                         | 1 548 | 1 429     | 1 222   | 1 212    | 1 235    |
| 2012  | 1 286                         | 1 211 | 1 171     | ..      | ..       | ..       |
| <b>Extraction de diamant, d'amiante et de divers minerais non métalliques - [21239X]</b>          |                               |       |           |         |          |          |
| 2006  | 1 300                         | 1 274 | 1 251     | 1 434   | 1 514    | 1 611    |
| 2007  | 1 679                         | 1 753 | 1 744     | 1 664   | 1 748    | 1 688    |
| 2008  | 1 559                         | 1 549 | 1 579     | 1 564   | 1 634    | 1 506    |
| 2009  | 955                           | 756   | 1 209     | 1 177   | 1 205    | 1 310    |
| 2010  | 1 303                         | 1 339 | 1 299     | 1 296   | 1 179    | 1 189    |
| 2011  | 1 145                         | 1 135 | 1 106     | 971     | 1 113    | 1 114    |
| 2012  | 1 041                         | 1 066 | 1 055     | ..      | ..       | ..       |
| <b>Activités de soutien à l'extraction minière et à l'extraction de pétrole et de gaz - [213]</b> |                               |       |           |         |          |          |
| 2006  | 8 956                         | 8 540 | 7 756     | 7 106   | 7 241    | 7 074    |
| 2007  | 7 489                         | 7 487 | 7 541     | 7 222   | 7 281    | 7 214    |
| 2008  | 8 022                         | 8 204 | 8 162     | 8 504   | 8 495    | 6 889    |
| 2009  | 4 428                         | 4 803 | 5 131     | 5 359   | 5 998    | 6 915    |
| 2010  | 7 634                         | 7 591 | 7 342     | 7 659   | 7 470    | 7 781    |
| 2011  | 8 066                         | 9 173 | 9 496     | 9 387   | 8 918    | 8 058    |
| 2012  | 7 343                         | 7 342 | 7 524     | ..      | ..       | ..       |

Tableau 3-2 – suite

## Produit intérieur brut aux prix de base, par industrie, mensuel, trimestriel et annuel — Extraction minière et extraction de pétrole et de gaz

|  | Désaisonnalisé au taux annuel        |                    |                     |                     | Annuel    |
|--|--------------------------------------|--------------------|---------------------|---------------------|-----------|
|  | Premier trimestre                    | Deuxième trimestre | Troisième trimestre | Quatrième trimestre |           |
|  | millions de dollars enchaînés (2002) |                    |                     |                     |           |
| <b>Ensemble des industries - [T001]</b>                                    |                                      |                    |                     |                     |           |
| 2006   | 1 187 461                            | 1 190 097          | 1 191 233           | 1 196 821           | 1 191 403 |
| 2007   | 1 206 492                            | 1 217 246          | 1 224 098           | 1 228 089           | 1 218 981 |
| 2008   | 1 230 319                            | 1 232 378          | 1 234 344           | 1 222 104           | 1 229 786 |
| 2009   | 1 196 122                            | 1 184 989          | 1 189 120           | 1 202 611           | 1 193 211 |
| 2010   | 1 220 025                            | 1 229 930          | 1 237 167           | 1 248 597           | 1 233 930 |
| 2011   | 1 259 853                            | 1 258 881          | 1 270 929           | 1 276 696           | 1 266 590 |
| 2012   | 1 281 247                            | 1 286 934          | 1 288 371           | ..                  | ..        |
| <b>Extraction minière et extraction de pétrole et de gaz - [21]</b>        |                                      |                    |                     |                     |           |
| 2006   | 57 054                               | 57 326             | 57 060              | 57 644              | 57 271    |
| 2007   | 58 444                               | 57 817             | 58 290              | 56 554              | 57 776    |
| 2008   | 56 796                               | 56 033             | 57 028              | 56 295              | 56 538    |
| 2009   | 54 596                               | 51 587             | 50 616              | 51 699              | 52 125    |
| 2010   | 53 142                               | 54 764             | 55 300              | 56 661              | 54 967    |
| 2011   | 57 560                               | 56 117             | 58 018              | 57 992              | 57 422    |
| 2012   | 57 673                               | 57 464             | 56 325              | ..                  | ..        |
| <b>Extraction de pétrole et de gaz - [211]</b>                             |                                      |                    |                     |                     |           |
| 2006   | 41 549                               | 41 249             | 41 439              | 42 047              | 41 571    |
| 2007   | 42 668                               | 43 096             | 42 626              | 41 402              | 42 448    |
| 2008   | 41 116                               | 40 431             | 40 785              | 40 657              | 40 748    |
| 2009   | 41 227                               | 39 349             | 39 164              | 39 034              | 39 693    |
| 2010   | 38 888                               | 39 879             | 40 359              | 41 326              | 40 113    |
| 2011   | 41 656                               | 40 147             | 41 763              | 42 141              | 41 427    |
| 2012   | 42 446                               | 42 103             | 41 526              | ..                  | ..        |
| <b>Extraction minière (sauf l'extraction de pétrole et de gaz) - [212]</b> |                                      |                    |                     |                     |           |
| 2006   | 8 710                                | 8 613              | 8 354               | 9 019               | 8 674     |
| 2007   | 8 959                                | 8 677              | 8 863               | 8 609               | 8 777     |
| 2008   | 8 960                                | 9 087              | 9 151               | 8 669               | 8 967     |
| 2009   | 7 666                                | 6 890              | 6 339               | 6 833               | 6 932     |
| 2010   | 7 872                                | 8 100              | 8 219               | 8 487               | 8 170     |
| 2011   | 8 686                                | 8 697              | 8 675               | 8 326               | 8 596     |
| 2012   | 8 093                                | 8 303              | 8 075               | ..                  | ..        |
| <b>Extraction de charbon - [2121]</b>                                      |                                      |                    |                     |                     |           |
| 2006   | 934                                  | 827                | 828                 | 847                 | 859       |
| 2007   | 786                                  | 852                | 828                 | 842                 | 827       |
| 2008   | 915                                  | 907                | 882                 | 820                 | 881       |
| 2009   | 719                                  | 647                | 868                 | 873                 | 777       |
| 2010   | 985                                  | 949                | 888                 | 863                 | 921       |
| 2011   | 848                                  | 947                | 912                 | 945                 | 913       |
| 2012   | 929                                  | 816                | 974                 | ..                  | ..        |
| <b>Extraction de minerais métalliques - [2122]</b>                         |                                      |                    |                     |                     |           |
| 2006   | 3 864                                | 3 870              | 3 605               | 3 893               | 3 808     |
| 2007   | 3 816                                | 3 612              | 3 767               | 3 632               | 3 707     |
| 2008   | 3 723                                | 3 867              | 4 005               | 3 821               | 3 854     |
| 2009   | 3 709                                | 3 405              | 2 665               | 2 897               | 3 169     |
| 2010   | 3 088                                | 3 248              | 3 530               | 3 621               | 3 372     |
| 2011   | 3 644                                | 3 600              | 3 603               | 3 583               | 3 607     |
| 2012   | 3 478                                | 3 554              | 3 367               | ..                  | ..        |
| <b>Extraction de minerais de fer - [21221]</b>                             |                                      |                    |                     |                     |           |
| 2006   | 598                                  | 605                | 590                 | 655                 | 612       |
| 2007   | 567                                  | 491                | 598                 | 588                 | 561       |
| 2008   | 595                                  | 560                | 564                 | 513                 | 558       |
| 2009   | 446                                  | 467                | 421                 | 592                 | 482       |
| 2010   | 631                                  | 624                | 549                 | 518                 | 580       |
| 2011   | 536                                  | 491                | 527                 | 527                 | 520       |
| 2012   | 519                                  | 511                | 496                 | ..                  | ..        |

Tableau 3-2 – suite

## Produit intérieur brut aux prix de base, par industrie, mensuel, trimestriel et annuel — Extraction minière et extraction de pétrole et de gaz

|  | Désaisonné au taux annuel            |                    |                     |                     | Annuel |
|--|--------------------------------------|--------------------|---------------------|---------------------|--------|
|  | Premier trimestre                    | Deuxième trimestre | Troisième trimestre | Quatrième trimestre |        |
|  | millions de dollars enchaînés (2002) |                    |                     |                     |        |
| <b>Extraction de minerais d'or et d'argent - [21222]</b>   |                                      |                    |                     |                     |        |
| 2006   | 782                                  | 733                | 700                 | 701                 | 729    |
| 2007   | 675                                  | 669                | 650                 | 631                 | 656    |
| 2008   | 596                                  | 632                | 647                 | 702                 | 644    |
| 2009   | 722                                  | 665                | 671                 | 627                 | 671    |
| 2010   | 657                                  | 652                | 696                 | 693                 | 674    |
| 2011   | 640                                  | 680                | 682                 | 655                 | 664    |
| 2012   | 675                                  | 680                | 654                 | ..                  | ..     |
| <b>Extraction de minerais de cuivre, de nickel, de plomb et de zinc - [21223]</b>                    |                                      |                    |                     |                     |        |
| 2006   | 2 198                                | 2 220              | 2 015               | 2 227               | 2 165  |
| 2007   | 2 263                                | 2 128              | 2 226               | 2 135               | 2 188  |
| 2008   | 2 217                                | 2 352              | 2 501               | 2 301               | 2 343  |
| 2009   | 2 191                                | 1 942              | 1 282               | 1 284               | 1 675  |
| 2010   | 1 439                                | 1 625              | 1 959               | 2 095               | 1 780  |
| 2011   | 2 136                                | 2 108              | 2 108               | 2 046               | 2 100  |
| 2012   | 1 958                                | 2 084              | 1 923               | ..                  | ..     |
| <b>Extraction d'autres minerais métalliques - [21229]</b>  |                                      |                    |                     |                     |        |
| 2006   | 232                                  | 242                | 252                 | 241                 | 242    |
| 2007   | 207                                  | 212                | 206                 | 204                 | 207    |
| 2008   | 192                                  | 208                | 197                 | 211                 | 202    |
| 2009   | 241                                  | 220                | 192                 | 232                 | 221    |
| 2010   | 213                                  | 208                | 212                 | 210                 | 211    |
| 2011   | 214                                  | 215                | 191                 | 229                 | 212    |
| 2012   | 213                                  | 189                | 195                 | ..                  | ..     |
| <b>Extraction de minerais non métalliques - [2123]</b>   |                                      |                    |                     |                     |        |
| 2006   | 3 810                                | 3 793              | 4 069               | 4 496               | 4 042  |
| 2007   | 4 698                                | 4 743              | 4 641               | 4 566               | 4 662  |
| 2008   | 4 634                                | 4 603              | 4 517               | 4 274               | 4 507  |
| 2009   | 3 199                                | 2 741              | 2 725               | 3 038               | 2 926  |
| 2010   | 3 994                                | 4 137              | 3 950               | 4 248               | 4 082  |
| 2011   | 4 537                                | 4 405              | 4 447               | 3 885               | 4 318  |
| 2012   | 3 760                                | 4 200              | 3 825               | ..                  | ..     |
| <b>Extraction de pierre - [21231]</b>  |                                      |                    |                     |                     |        |
| 2006   | 552                                  | 555                | 566                 | 562                 | 559    |
| 2007   | 564                                  | 566                | 558                 | 560                 | 562    |
| 2008   | 578                                  | 589                | 596                 | 601                 | 591    |
| 2009   | 600                                  | 608                | 611                 | 609                 | 607    |
| 2010   | 614                                  | 618                | 622                 | 622                 | 619    |
| 2011   | 612                                  | 603                | 599                 | 596                 | 603    |
| 2012   | 588                                  | 583                | 578                 | ..                  | ..     |
| <b>Extraction de sable, de gravier, d'argile, de céramique et de minerais réfractaires - [21232]</b> |                                      |                    |                     |                     |        |
| 2006   | 831                                  | 796                | 775                 | 811                 | 803    |
| 2007   | 759                                  | 699                | 701                 | 705                 | 716    |
| 2008   | 754                                  | 785                | 798                 | 807                 | 786    |
| 2009   | 794                                  | 763                | 740                 | 720                 | 754    |
| 2010   | 732                                  | 753                | 761                 | 779                 | 756    |
| 2011   | 799                                  | 796                | 786                 | 787                 | 792    |
| 2012   | 790                                  | 794                | 795                 | ..                  | ..     |
| <b>Extraction d'autres minerais non métalliques - [21239]</b>  |                                      |                    |                     |                     |        |
| 2006   | 2 467                                | 2 475              | 2 762               | 3 167               | 2 718  |
| 2007   | 3 419                                | 3 530              | 3 440               | 3 364               | 3 438  |
| 2008   | 3 325                                | 3 282              | 3 201               | 2 976               | 3 196  |
| 2009   | 2 014                                | 1 615              | 1 611               | 1 904               | 1 786  |
| 2010   | 2 752                                | 2 866              | 2 691               | 2 948               | 2 814  |
| 2011   | 3 202                                | 3 091              | 3 137               | 2 634               | 3 016  |
| 2012   | 2 525                                | 2 921              | 2 587               | ..                  | ..     |



Tableau 3-2 – suite

## Produit intérieur brut aux prix de base, par industrie, mensuel, trimestriel et annuel — Extraction minière et extraction de pétrole et de gaz

|   | Désaisonné au taux annuel            |                    |                     |                     | Annuel |
|---|--------------------------------------|--------------------|---------------------|---------------------|--------|
|   | Premier trimestre                    | Deuxième trimestre | Troisième trimestre | Quatrième trimestre |        |
|   | millions de dollars enchaînés (2002) |                    |                     |                     |        |
| <b>Extraction de sel - [212393]</b>   |                                      |                    |                     |                     |        |
| 2006  | 299                                  | 252                | 252                 | 265                 | 267    |
| 2007  | 206                                  | 232                | 226                 | 248                 | 228    |
| 2008  | 278                                  | 287                | 317                 | 310                 | 298    |
| 2009  | 313                                  | 290                | 312                 | 284                 | 300    |
| 2010  | 231                                  | 221                | 213                 | 237                 | 225    |
| 2011  | 252                                  | 287                | 275                 | 253                 | 267    |
| 2012  | 270                                  | 225                | 180                 | ..                  | ..     |
| <b>Extraction de potasse - [212396]</b>   |                                      |                    |                     |                     |        |
| 2006  | 994                                  | 1 049              | 1 247               | 1 405               | 1 174  |
| 2007  | 1 542                                | 1 611              | 1 523               | 1 461               | 1 534  |
| 2008  | 1 540                                | 1 437              | 1 383               | 1 237               | 1 399  |
| 2009  | 660                                  | 446                | 569                 | 672                 | 587    |
| 2010  | 1 181                                | 1 333              | 1 179               | 1 375               | 1 267  |
| 2011  | 1 535                                | 1 481              | 1 520               | 1 223               | 1 440  |
| 2012  | 1 140                                | 1 416              | 1 223               | ..                  | ..     |
| <b>Extraction de diamant, d'amiante et de divers minerais non métalliques - [21239X]</b>          |                                      |                    |                     |                     |        |
| 2006  | 1 223                                | 1 207              | 1 275               | 1 520               | 1 306  |
| 2007  | 1 687                                | 1 695              | 1 725               | 1 700               | 1 702  |
| 2008  | 1 380                                | 1 582              | 1 562               | 1 568               | 1 523  |
| 2009  | 1 425                                | 1 320              | 973                 | 1 231               | 1 237  |
| 2010  | 1 396                                | 1 205              | 1 314               | 1 221               | 1 284  |
| 2011  | 1 222                                | 1 139              | 1 129               | 1 066               | 1 139  |
| 2012  | 1 080                                | 1 077              | 1 054               | ..                  | ..     |
| <b>Activités de soutien à l'extraction minière et à l'extraction de pétrole et de gaz - [213]</b> |                                      |                    |                     |                     |        |
| 2006  | 7 526                                | 8 665              | 8 417               | 7 140               | 7 937  |
| 2007  | 7 471                                | 6 420              | 7 506               | 7 239               | 7 159  |
| 2008  | 7 327                                | 7 077              | 8 129               | 7 963               | 7 624  |
| 2009  | 5 616                                | 5 183              | 4 787               | 6 091               | 5 419  |
| 2010  | 7 067                                | 7 690              | 7 522               | 7 637               | 7 479  |
| 2011  | 8 263                                | 8 523              | 8 912               | 8 788               | 8 621  |
| 2012  | 8 052                                | 7 942              | 7 403               | ..                  | ..     |

Tableau 3-3

## Produit intérieur brut aux prix de base, par industrie, mensuel, trimestriel et annuel — Services publics

|   | Désaisonnalisé au taux annuel        |           |           |           |           |           |
|---|--------------------------------------|-----------|-----------|-----------|-----------|-----------|
|   | Janvier                              | Février   | Mars      | Avril     | Mai       | Juin      |
|   | millions de dollars enchaînés (2002) |           |           |           |           |           |
| <b>Ensemble des industries - [T001]</b>   |                                      |           |           |           |           |           |
| 2006  | 1 184 765                            | 1 187 443 | 1 190 174 | 1 190 411 | 1 190 914 | 1 188 967 |
| 2007  | 1 200 465                            | 1 208 104 | 1 210 907 | 1 212 927 | 1 218 047 | 1 220 765 |
| 2008  | 1 231 699                            | 1 228 799 | 1 230 459 | 1 231 518 | 1 232 078 | 1 233 539 |
| 2009  | 1 201 559                            | 1 197 309 | 1 189 498 | 1 186 409 | 1 183 091 | 1 185 467 |
| 2010  | 1 215 618                            | 1 219 635 | 1 224 822 | 1 225 974 | 1 230 359 | 1 233 456 |
| 2011  | 1 260 530                            | 1 258 477 | 1 260 552 | 1 260 166 | 1 256 876 | 1 259 602 |
| 2012  | 1 282 439                            | 1 279 770 | 1 281 532 | 1 286 073 | 1 286 980 | 1 287 748 |
| <b>Services publics - [22]</b>  |                                      |           |           |           |           |           |
| 2006  | 29 462                               | 30 238    | 30 111    | 29 899    | 30 420    | 30 212    |
| 2007  | 30 210                               | 30 907    | 30 169    | 31 555    | 31 858    | 31 507    |
| 2008  | 32 662                               | 32 999    | 33 179    | 33 306    | 32 945    | 33 160    |
| 2009  | 32 496                               | 32 329    | 32 970    | 32 327    | 31 959    | 31 536    |
| 2010  | 32 811                               | 32 763    | 32 367    | 32 114    | 32 154    | 32 604    |
| 2011  | 33 488                               | 33 789    | 34 068    | 34 216    | 34 397    | 34 149    |
| 2012  | 33 631                               | 32 915    | 32 528    | 32 663    | 32 744    | 33 152    |
| <b>Production, transport et distribution d'électricité - [2211]</b>                 |                                      |           |           |           |           |           |
| 2006  | 24 821                               | 25 257    | 25 178    | 25 148    | 25 585    | 25 272    |
| 2007  | 25 287                               | 25 769    | 25 175    | 26 257    | 26 756    | 26 363    |
| 2008  | 27 190                               | 27 382    | 27 624    | 27 694    | 27 452    | 27 756    |
| 2009  | 26 890                               | 26 984    | 27 583    | 27 053    | 26 675    | 26 235    |
| 2010  | 27 426                               | 27 395    | 27 012    | 26 737    | 26 747    | 27 111    |
| 2011  | 27 869                               | 28 129    | 28 349    | 28 490    | 28 655    | 28 414    |
| 2012  | 27 959                               | 27 296    | 26 946    | 27 009    | 27 027    | 27 336    |
| <b>Distribution de gaz naturel, réseaux d'aqueduc et d'égout et autres - [221A]</b> |                                      |           |           |           |           |           |
| 2006  | 4 645                                | 4 974     | 4 927     | 4 752     | 4 837     | 4 933     |
| 2007  | 4 918                                | 5 126     | 4 984     | 5 284     | 5 103     | 5 139     |
| 2008  | 5 458                                | 5 597     | 5 541     | 5 595     | 5 481     | 5 399     |
| 2009  | 5 580                                | 5 336     | 5 382     | 5 270     | 5 274     | 5 286     |
| 2010  | 5 378                                | 5 362     | 5 346     | 5 362     | 5 392     | 5 476     |
| 2011  | 5 603                                | 5 645     | 5 703     | 5 710     | 5 728     | 5 719     |
| 2012  | 5 655                                | 5 597     | 5 558     | 5 627     | 5 687     | 5 783     |
| <b>Distribution de gaz naturel - [2212]</b>   |                                      |           |           |           |           |           |
| 2006  | 2 630                                | 2 940     | 2 887     | 2 706     | 2 779     | 2 869     |
| 2007  | 2 824                                | 3 023     | 2 872     | 3 163     | 2 979     | 3 015     |
| 2008  | 3 297                                | 3 436     | 3 383     | 3 437     | 3 322     | 3 239     |
| 2009  | 3 402                                | 3 152     | 3 194     | 3 076     | 3 080     | 3 086     |
| 2010  | 3 174                                | 3 152     | 3 130     | 3 145     | 3 166     | 3 255     |
| 2011  | 3 351                                | 3 394     | 3 453     | 3 455     | 3 469     | 3 464     |
| 2012  | 3 396                                | 3 335     | 3 295     | 3 362     | 3 420     | 3 514     |
| <b>Réseaux d'aqueduc et d'égout et autres - [2213]</b>                              |                                      |           |           |           |           |           |
| 2006  | 2 024                                | 2 037     | 2 043     | 2 055     | 2 064     | 2 070     |
| 2007  | 2 099                                | 2 107     | 2 117     | 2 124     | 2 130     | 2 128     |
| 2008  | 2 165                                | 2 167     | 2 164     | 2 165     | 2 164     | 2 165     |
| 2009  | 2 185                                | 2 187     | 2 191     | 2 195     | 2 196     | 2 201     |
| 2010  | 2 207                                | 2 212     | 2 217     | 2 220     | 2 228     | 2 225     |
| 2011  | 2 256                                | 2 256     | 2 255     | 2 260     | 2 264     | 2 260     |
| 2012  | 2 263                                | 2 266     | 2 267     | 2 269     | 2 272     | 2 274     |

Tableau 3-3 – suite

## Produit intérieur brut aux prix de base, par industrie, mensuel, trimestriel et annuel — Services publics

|   | Désaisonnalisé au taux annuel        |           |           |           |           |           |
|---|--------------------------------------|-----------|-----------|-----------|-----------|-----------|
|   | Juillet                              | Août      | Septembre | Octobre   | Novembre  | Décembre  |
|   | millions de dollars enchainés (2002) |           |           |           |           |           |
| <b>Ensemble des industries - [T001]</b>   |                                      |           |           |           |           |           |
| 2006  | 1 191 165                            | 1 192 085 | 1 190 448 | 1 192 434 | 1 195 178 | 1 202 852 |
| 2007  | 1 220 709                            | 1 225 264 | 1 226 322 | 1 226 828 | 1 230 845 | 1 226 593 |
| 2008  | 1 237 265                            | 1 233 387 | 1 232 381 | 1 232 513 | 1 224 450 | 1 209 350 |
| 2009  | 1 187 403                            | 1 186 028 | 1 193 930 | 1 196 650 | 1 204 421 | 1 206 762 |
| 2010  | 1 235 077                            | 1 238 798 | 1 237 626 | 1 241 146 | 1 247 785 | 1 256 861 |
| 2011  | 1 265 712                            | 1 272 208 | 1 274 867 | 1 275 012 | 1 274 094 | 1 280 982 |
| 2012  | 1 289 763                            | 1 287 924 | 1 287 426 | ..        | ..        | ..        |
| <b>Services publics - [22]</b>  |                                      |           |           |           |           |           |
| 2006  | 30 985                               | 30 323    | 30 077    | 30 494    | 29 512    | 30 067    |
| 2007  | 31 592                               | 31 448    | 31 994    | 32 109    | 32 877    | 32 952    |
| 2008  | 33 318                               | 33 459    | 33 239    | 33 230    | 32 612    | 32 420    |
| 2009  | 31 410                               | 31 799    | 31 799    | 32 519    | 32 369    | 32 779    |
| 2010  | 32 671                               | 32 512    | 32 879    | 32 308    | 33 007    | 33 296    |
| 2011  | 34 461                               | 34 113    | 34 419    | 34 027    | 33 809    | 33 400    |
| 2012  | 33 767                               | 33 457    | 33 217    | ..        | ..        | ..        |
| <b>Production, transport et distribution d'électricité<br/>- [2211]</b>                 |                                      |           |           |           |           |           |
| 2006  | 25 900                               | 25 369    | 25 063    | 25 286    | 24 472    | 25 205    |
| 2007  | 26 210                               | 26 121    | 26 636    | 26 656    | 27 313    | 27 283    |
| 2008  | 27 946                               | 28 050    | 27 785    | 27 759    | 27 189    | 26 893    |
| 2009  | 26 179                               | 26 531    | 26 562    | 27 088    | 27 053    | 27 404    |
| 2010  | 27 161                               | 26 999    | 27 338    | 26 808    | 27 430    | 27 724    |
| 2011  | 28 732                               | 28 360    | 28 669    | 28 343    | 28 117    | 27 742    |
| 2012  | 27 908                               | 27 614    | 27 423    | ..        | ..        | ..        |
| <b>Distribution de gaz naturel, réseaux d'aqueduc et<br/>d'égout et autres - [221A]</b> |                                      |           |           |           |           |           |
| 2006  | 5 078                                | 4 949     | 5 002     | 5 192     | 5 022     | 4 861     |
| 2007  | 5 364                                | 5 311     | 5 346     | 5 435     | 5 547     | 5 646     |
| 2008  | 5 372                                | 5 407     | 5 447     | 5 463     | 5 411     | 5 505     |
| 2009  | 5 219                                | 5 259     | 5 229     | 5 418     | 5 310     | 5 369     |
| 2010  | 5 492                                | 5 494     | 5 524     | 5 480     | 5 559     | 5 557     |
| 2011  | 5 716                                | 5 736     | 5 737     | 5 670     | 5 675     | 5 640     |
| 2012  | 5 830                                | 5 812     | 5 764     | ..        | ..        | ..        |
| <b>Distribution de gaz naturel - [2212]</b>   |                                      |           |           |           |           |           |
| 2006  | 3 002                                | 2 869     | 2 917     | 3 098     | 2 934     | 2 773     |
| 2007  | 3 230                                | 3 173     | 3 198     | 3 281     | 3 389     | 3 484     |
| 2008  | 3 212                                | 3 247     | 3 284     | 3 295     | 3 240     | 3 328     |
| 2009  | 3 015                                | 3 053     | 3 023     | 3 218     | 3 107     | 3 169     |
| 2010  | 3 259                                | 3 254     | 3 285     | 3 235     | 3 312     | 3 306     |
| 2011  | 3 464                                | 3 484     | 3 485     | 3 413     | 3 415     | 3 382     |
| 2012  | 3 559                                | 3 540     | 3 492     | ..        | ..        | ..        |
| <b>Réseaux d'aqueduc et d'égout et autres - [2213]</b>                                  |                                      |           |           |           |           |           |
| 2006  | 2 080                                | 2 087     | 2 092     | 2 095     | 2 095     | 2 098     |
| 2007  | 2 139                                | 2 142     | 2 151     | 2 158     | 2 161     | 2 165     |
| 2008  | 2 164                                | 2 165     | 2 168     | 2 173     | 2 175     | 2 182     |
| 2009  | 2 205                                | 2 207     | 2 207     | 2 203     | 2 205     | 2 203     |
| 2010  | 2 236                                | 2 243     | 2 243     | 2 248     | 2 251     | 2 255     |
| 2011  | 2 258                                | 2 258     | 2 257     | 2 262     | 2 264     | 2 262     |
| 2012  | 2 278                                | 2 278     | 2 277     | ..        | ..        | ..        |

Tableau 3-3 – suite

## Produit intérieur brut aux prix de base, par industrie, mensuel, trimestriel et annuel — Services publics

|   | Désaisonné au taux annuel |                    |                     |                     | Annuel    |
|---|---------------------------|--------------------|---------------------|---------------------|-----------|
|   | Premier trimestre         | Deuxième trimestre | Troisième trimestre | Quatrième trimestre |           |
| millions de dollars enchaînés (2002)  |                           |                    |                     |                     |           |
| <b>Ensemble des industries - [T001]</b>   |                           |                    |                     |                     |           |
| 2006  | 1 187 461                 | 1 190 097          | 1 191 233           | 1 196 821           | 1 191 403 |
| 2007  | 1 206 492                 | 1 217 246          | 1 224 098           | 1 228 089           | 1 218 981 |
| 2008  | 1 230 319                 | 1 232 378          | 1 234 344           | 1 222 104           | 1 229 786 |
| 2009  | 1 196 122                 | 1 184 989          | 1 189 120           | 1 202 611           | 1 193 211 |
| 2010  | 1 220 025                 | 1 229 930          | 1 237 167           | 1 248 597           | 1 233 930 |
| 2011  | 1 259 853                 | 1 258 881          | 1 270 929           | 1 276 696           | 1 266 590 |
| 2012  | 1 281 247                 | 1 286 934          | 1 288 371           | ..                  | ..        |
| <b>Services publics - [22]</b>  |                           |                    |                     |                     |           |
| 2006  | 29 937                    | 30 177             | 30 462              | 30 024              | 30 150    |
| 2007  | 30 429                    | 31 640             | 31 678              | 32 646              | 31 598    |
| 2008  | 32 947                    | 33 137             | 33 339              | 32 754              | 33 044    |
| 2009  | 32 598                    | 31 941             | 31 669              | 32 556              | 32 191    |
| 2010  | 32 647                    | 32 291             | 32 687              | 32 870              | 32 624    |
| 2011  | 33 782                    | 34 254             | 34 331              | 33 745              | 34 028    |
| 2012  | 33 025                    | 32 853             | 33 480              | ..                  | ..        |
| <b>Production, transport et distribution d'électricité - [2211]</b>                 |                           |                    |                     |                     |           |
| 2006  | 25 085                    | 25 335             | 25 444              | 24 988              | 25 213    |
| 2007  | 25 410                    | 26 459             | 26 322              | 27 084              | 26 319    |
| 2008  | 27 399                    | 27 634             | 27 927              | 27 280              | 27 560    |
| 2009  | 27 152                    | 26 654             | 26 424              | 27 182              | 26 853    |
| 2010  | 27 278                    | 26 865             | 27 166              | 27 321              | 27 157    |
| 2011  | 28 116                    | 28 520             | 28 587              | 28 067              | 28 322    |
| 2012  | 27 400                    | 27 124             | 27 648              | ..                  | ..        |
| <b>Distribution de gaz naturel, réseaux d'aqueduc et d'égout et autres - [221A]</b> |                           |                    |                     |                     |           |
| 2006  | 4 849                     | 4 841              | 5 010               | 5 025               | 4 931     |
| 2007  | 5 009                     | 5 175              | 5 340               | 5 543               | 5 267     |
| 2008  | 5 532                     | 5 492              | 5 409               | 5 460               | 5 473     |
| 2009  | 5 433                     | 5 277              | 5 236               | 5 366               | 5 328     |
| 2010  | 5 362                     | 5 410              | 5 503               | 5 532               | 5 452     |
| 2011  | 5 650                     | 5 719              | 5 730               | 5 662               | 5 690     |
| 2012  | 5 603                     | 5 699              | 5 802               | ..                  | ..        |
| <b>Distribution de gaz naturel - [2212]</b>   |                           |                    |                     |                     |           |
| 2006  | 2 819                     | 2 785              | 2 929               | 2 935               | 2 867     |
| 2007  | 2 906                     | 3 052              | 3 200               | 3 385               | 3 136     |
| 2008  | 3 372                     | 3 333              | 3 248               | 3 288               | 3 310     |
| 2009  | 3 249                     | 3 081              | 3 030               | 3 165               | 3 131     |
| 2010  | 3 152                     | 3 189              | 3 266               | 3 284               | 3 223     |
| 2011  | 3 399                     | 3 463              | 3 478               | 3 403               | 3 436     |
| 2012  | 3 342                     | 3 432              | 3 530               | ..                  | ..        |
| <b>Réseaux d'aqueduc et d'égout et autres - [2213]</b>                              |                           |                    |                     |                     |           |
| 2006  | 2 035                     | 2 063              | 2 086               | 2 096               | 2 070     |
| 2007  | 2 108                     | 2 127              | 2 144               | 2 161               | 2 135     |
| 2008  | 2 165                     | 2 165              | 2 166               | 2 177               | 2 168     |
| 2009  | 2 188                     | 2 197              | 2 206               | 2 204               | 2 199     |
| 2010  | 2 212                     | 2 224              | 2 241               | 2 251               | 2 232     |
| 2011  | 2 256                     | 2 261              | 2 258               | 2 263               | 2 259     |
| 2012  | 2 265                     | 2 272              | 2 278               | ..                  | ..        |

Tableau 3-4

## Produit intérieur brut aux prix de base, par industrie, mensuel, trimestriel et annuel — Construction

|  | Désaisonnalisé au taux annuel        |           |           |           |           |           |
|--|--------------------------------------|-----------|-----------|-----------|-----------|-----------|
|  | Janvier                              | Février   | Mars      | Avril     | Mai       | Juin      |
|  | millions de dollars enchaînés (2002) |           |           |           |           |           |
| <b>Ensemble des industries - [T001]</b>  |                                      |           |           |           |           |           |
| 2006   | 1 184 765                            | 1 187 443 | 1 190 174 | 1 190 411 | 1 190 914 | 1 188 967 |
| 2007   | 1 200 465                            | 1 208 104 | 1 210 907 | 1 212 927 | 1 218 047 | 1 220 765 |
| 2008   | 1 231 699                            | 1 228 799 | 1 230 459 | 1 231 518 | 1 232 078 | 1 233 539 |
| 2009   | 1 201 559                            | 1 197 309 | 1 189 498 | 1 186 409 | 1 183 091 | 1 185 467 |
| 2010   | 1 215 618                            | 1 219 635 | 1 224 822 | 1 225 974 | 1 230 359 | 1 233 456 |
| 2011   | 1 260 530                            | 1 258 477 | 1 260 552 | 1 260 166 | 1 256 876 | 1 259 602 |
| 2012   | 1 282 439                            | 1 279 770 | 1 281 532 | 1 286 073 | 1 286 980 | 1 287 748 |
| <b>Construction - [23]</b>   |                                      |           |           |           |           |           |
| 2006   | 68 244                               | 69 143    | 69 452    | 69 559    | 69 341    | 69 099    |
| 2007   | 70 582                               | 70 695    | 71 131    | 71 307    | 72 013    | 72 567    |
| 2008   | 74 472                               | 74 688    | 74 954    | 74 612    | 75 643    | 75 650    |
| 2009   | 70 095                               | 68 915    | 67 662    | 66 948    | 66 827    | 66 846    |
| 2010   | 71 250                               | 71 528    | 72 359    | 72 648    | 72 877    | 73 524    |
| 2011   | 75 904                               | 76 145    | 75 962    | 75 610    | 75 837    | 76 400    |
| 2012   | 77 743                               | 78 413    | 79 388    | 79 480    | 79 469    | 79 679    |
| <b>Construction résidentielle - [230A]</b>   |                                      |           |           |           |           |           |
| 2006   | 22 762                               | 23 101    | 23 187    | 23 116    | 22 736    | 22 580    |
| 2007   | 22 621                               | 22 730    | 22 777    | 22 912    | 23 084    | 23 226    |
| 2008   | 23 359                               | 23 290    | 23 107    | 22 892    | 23 594    | 23 499    |
| 2009   | 21 131                               | 21 006    | 20 703    | 20 460    | 20 354    | 20 288    |
| 2010   | 22 792                               | 23 018    | 23 391    | 23 639    | 23 598    | 23 843    |
| 2011   | 23 047                               | 23 090    | 23 250    | 23 073    | 23 621    | 23 917    |
| 2012   | 24 574                               | 24 837    | 25 218    | 25 140    | 25 109    | 25 329    |
| <b>Construction de bâtiments non résidentiels - [230B]</b>                           |                                      |           |           |           |           |           |
| 2006   | 10 866                               | 10 970    | 10 931    | 10 864    | 10 758    | 10 721    |
| 2007   | 10 453                               | 10 457    | 10 459    | 10 490    | 10 504    | 10 609    |
| 2008   | 11 043                               | 11 174    | 11 201    | 11 123    | 11 088    | 11 010    |
| 2009   | 10 915                               | 10 865    | 10 818    | 10 801    | 10 839    | 10 815    |
| 2010   | 10 603                               | 10 612    | 10 641    | 10 639    | 10 648    | 10 782    |
| 2011   | 11 127                               | 11 132    | 11 122    | 11 076    | 11 044    | 10 984    |
| 2012   | 10 622                               | 10 601    | 10 645    | 10 685    | 10 635    | 10 645    |
| <b>Travaux de génie, de réparations et autres activités de construction - [230Y]</b> |                                      |           |           |           |           |           |
| 2006   | 34 624                               | 35 086    | 35 360    | 35 624    | 35 922    | 35 878    |
| 2007   | 37 682                               | 37 677    | 38 079    | 38 084    | 38 619    | 38 928    |
| 2008   | 40 284                               | 40 429    | 40 870    | 40 829    | 41 207    | 41 404    |
| 2009   | 38 207                               | 37 163    | 36 227    | 35 756    | 35 698    | 35 816    |
| 2010   | 38 023                               | 38 064    | 38 505    | 38 548    | 38 820    | 39 080    |
| 2011   | 42 013                               | 42 215    | 41 864    | 41 738    | 41 431    | 41 778    |
| 2012   | 42 914                               | 43 362    | 43 926    | 44 059    | 44 139    | 44 114    |

Tableau 3-4 – suite

## Produit intérieur brut aux prix de base, par industrie, mensuel, trimestriel et annuel — Construction

|  | Désaisonnalisé au taux annuel |           |           |           |           |           |
|--|-------------------------------|-----------|-----------|-----------|-----------|-----------|
|  | Juillet                       | Août      | Septembre | Octobre   | Novembre  | Décembre  |
| millions de dollars enchainés (2002)   |                               |           |           |           |           |           |
| <b>Ensemble des industries - [T001]</b>  |                               |           |           |           |           |           |
| 2006   | 1 191 165                     | 1 192 085 | 1 190 448 | 1 192 434 | 1 195 178 | 1 202 852 |
| 2007   | 1 220 709                     | 1 225 264 | 1 226 322 | 1 226 828 | 1 230 845 | 1 226 593 |
| 2008   | 1 237 265                     | 1 233 387 | 1 232 381 | 1 232 513 | 1 224 450 | 1 209 350 |
| 2009   | 1 187 403                     | 1 186 028 | 1 193 930 | 1 196 650 | 1 204 421 | 1 206 762 |
| 2010   | 1 235 077                     | 1 238 798 | 1 237 626 | 1 241 146 | 1 247 785 | 1 256 861 |
| 2011   | 1 265 712                     | 1 272 208 | 1 274 867 | 1 275 012 | 1 274 094 | 1 280 982 |
| 2012   | 1 289 763                     | 1 287 924 | 1 287 426 | ..        | ..        | ..        |
| <b>Construction - [23]</b>   |                               |           |           |           |           |           |
| 2006   | 69 293                        | 69 564    | 69 739    | 69 704    | 70 035    | 70 371    |
| 2007   | 72 850                        | 73 361    | 73 551    | 73 018    | 73 241    | 73 642    |
| 2008   | 75 759                        | 75 398    | 75 398    | 75 150    | 74 286    | 72 489    |
| 2009   | 66 827                        | 67 234    | 67 575    | 68 059    | 69 303    | 69 837    |
| 2010   | 73 825                        | 74 293    | 74 508    | 74 727    | 75 004    | 75 056    |
| 2011   | 76 728                        | 77 035    | 77 112    | 76 948    | 77 116    | 77 384    |
| 2012   | 79 381                        | 79 394    | 79 458    | ..        | ..        | ..        |
| <b>Construction résidentielle - [230A]</b>   |                               |           |           |           |           |           |
| 2006   | 22 434                        | 22 323    | 22 205    | 21 990    | 22 018    | 22 244    |
| 2007   | 23 145                        | 23 297    | 23 522    | 23 462    | 23 350    | 23 375    |
| 2008   | 23 367                        | 23 200    | 23 093    | 22 878    | 22 480    | 21 926    |
| 2009   | 20 296                        | 20 468    | 20 723    | 21 148    | 21 841    | 22 142    |
| 2010   | 23 730                        | 23 785    | 23 555    | 23 148    | 22 941    | 22 726    |
| 2011   | 24 139                        | 24 186    | 24 098    | 24 010    | 24 109    | 24 274    |
| 2012   | 25 330                        | 25 560    | 25 728    | ..        | ..        | ..        |
| <b>Construction de bâtiments non résidentiels - [230B]</b>                           |                               |           |           |           |           |           |
| 2006   | 10 667                        | 10 667    | 10 529    | 10 496    | 10 424    | 10 435    |
| 2007   | 10 676                        | 10 714    | 10 750    | 10 742    | 10 822    | 10 919    |
| 2008   | 10 952                        | 10 864    | 10 891    | 10 899    | 10 933    | 10 954    |
| 2009   | 10 651                        | 10 576    | 10 509    | 10 427    | 10 485    | 10 522    |
| 2010   | 10 870                        | 10 947    | 11 006    | 11 097    | 11 124    | 11 152    |
| 2011   | 10 825                        | 10 747    | 10 720    | 10 643    | 10 612    | 10 579    |
| 2012   | 10 640                        | 10 640    | 10 619    | ..        | ..        | ..        |
| <b>Travaux de génie, de réparations et autres activités de construction - [230Y]</b> |                               |           |           |           |           |           |
| 2006   | 36 297                        | 36 701    | 37 162    | 37 388    | 37 784    | 37 882    |
| 2007   | 39 235                        | 39 562    | 39 477    | 38 994    | 39 257    | 39 538    |
| 2008   | 41 726                        | 41 629    | 41 710    | 41 669    | 41 148    | 39 826    |
| 2009   | 35 980                        | 36 313    | 36 478    | 36 630    | 37 130    | 37 328    |
| 2010   | 39 412                        | 39 753    | 40 155    | 40 709    | 41 187    | 41 436    |
| 2011   | 42 073                        | 42 437    | 42 642    | 42 654    | 42 762    | 42 907    |
| 2012   | 43 806                        | 43 575    | 43 489    | ..        | ..        | ..        |

Tableau 3-4 – suite

## Produit intérieur brut aux prix de base, par industrie, mensuel, trimestriel et annuel — Construction

|  | Désaisonnalisé au taux annuel |                    |                     |                     | Annuel    |
|--|-------------------------------|--------------------|---------------------|---------------------|-----------|
|  | Premier trimestre             | Deuxième trimestre | Troisième trimestre | Quatrième trimestre |           |
| millions de dollars enchaînés (2002)   |                               |                    |                     |                     |           |
| <b>Ensemble des industries - [T001]</b>  |                               |                    |                     |                     |           |
| 2006   | 1 187 461                     | 1 190 097          | 1 191 233           | 1 196 821           | 1 191 403 |
| 2007   | 1 206 492                     | 1 217 246          | 1 224 098           | 1 228 089           | 1 218 981 |
| 2008   | 1 230 319                     | 1 232 378          | 1 234 344           | 1 222 104           | 1 229 786 |
| 2009   | 1 196 122                     | 1 184 989          | 1 189 120           | 1 202 611           | 1 193 211 |
| 2010   | 1 220 025                     | 1 229 930          | 1 237 167           | 1 248 597           | 1 233 930 |
| 2011   | 1 259 853                     | 1 258 881          | 1 270 929           | 1 276 696           | 1 266 590 |
| 2012   | 1 281 247                     | 1 286 934          | 1 288 371           | ..                  | ..        |
| <b>Construction - [23]</b>   |                               |                    |                     |                     |           |
| 2006   | 68 946                        | 69 333             | 69 532              | 70 037              | 69 462    |
| 2007   | 70 803                        | 71 962             | 73 254              | 73 300              | 72 330    |
| 2008   | 74 705                        | 75 302             | 75 518              | 73 975              | 74 875    |
| 2009   | 68 891                        | 66 874             | 67 212              | 69 066              | 68 011    |
| 2010   | 71 712                        | 73 016             | 74 209              | 74 929              | 73 467    |
| 2011   | 76 004                        | 75 949             | 76 958              | 77 149              | 76 515    |
| 2012   | 78 515                        | 79 543             | 79 411              | ..                  | ..        |
| <b>Construction résidentielle - [230A]</b>   |                               |                    |                     |                     |           |
| 2006   | 23 017                        | 22 811             | 22 321              | 22 084              | 22 558    |
| 2007   | 22 709                        | 23 074             | 23 321              | 23 396              | 23 125    |
| 2008   | 23 252                        | 23 328             | 23 220              | 22 428              | 23 057    |
| 2009   | 20 947                        | 20 367             | 20 496              | 21 710              | 20 880    |
| 2010   | 23 067                        | 23 693             | 23 690              | 22 938              | 23 347    |
| 2011   | 23 129                        | 23 537             | 24 141              | 24 131              | 23 734    |
| 2012   | 24 876                        | 25 193             | 25 539              | ..                  | ..        |
| <b>Construction de bâtiments non résidentiels - [230B]</b>                           |                               |                    |                     |                     |           |
| 2006   | 10 922                        | 10 781             | 10 621              | 10 452              | 10 694    |
| 2007   | 10 456                        | 10 534             | 10 713              | 10 828              | 10 633    |
| 2008   | 11 139                        | 11 074             | 10 902              | 10 929              | 11 011    |
| 2009   | 10 866                        | 10 818             | 10 579              | 10 478              | 10 685    |
| 2010   | 10 619                        | 10 690             | 10 941              | 11 124              | 10 843    |
| 2011   | 11 127                        | 11 035             | 10 764              | 10 611              | 10 884    |
| 2012   | 10 623                        | 10 655             | 10 633              | ..                  | ..        |
| <b>Travaux de génie, de réparations et autres activités de construction - [230Y]</b> |                               |                    |                     |                     |           |
| 2006   | 35 023                        | 35 808             | 36 720              | 37 685              | 36 309    |
| 2007   | 37 813                        | 38 544             | 39 425              | 39 263              | 38 761    |
| 2008   | 40 528                        | 41 147             | 41 688              | 40 881              | 41 061    |
| 2009   | 37 199                        | 35 757             | 36 257              | 37 029              | 36 560    |
| 2010   | 38 197                        | 38 816             | 39 773              | 41 111              | 39 474    |
| 2011   | 42 031                        | 41 649             | 42 384              | 42 774              | 42 210    |
| 2012   | 43 401                        | 44 104             | 43 623              | ..                  | ..        |

Tableau 3-5

## Produit intérieur brut aux prix de base, par industrie, mensuel, trimestriel et annuel — Fabrication

|   | Désaisonnalisé au taux annuel        |           |           |           |           |           |
|---|--------------------------------------|-----------|-----------|-----------|-----------|-----------|
|   | Janvier                              | Février   | Mars      | Avril     | Mai       | Juin      |
|   | millions de dollars enchaînés (2002) |           |           |           |           |           |
| <b>Ensemble des industries - [T001]</b>                                     |                                      |           |           |           |           |           |
| 2006  | 1 184 765                            | 1 187 443 | 1 190 174 | 1 190 411 | 1 190 914 | 1 188 967 |
| 2007  | 1 200 465                            | 1 208 104 | 1 210 907 | 1 212 927 | 1 218 047 | 1 220 765 |
| 2008  | 1 231 699                            | 1 228 799 | 1 230 459 | 1 231 518 | 1 232 078 | 1 233 539 |
| 2009  | 1 201 559                            | 1 197 309 | 1 189 498 | 1 186 409 | 1 183 091 | 1 185 467 |
| 2010  | 1 215 618                            | 1 219 635 | 1 224 822 | 1 225 974 | 1 230 359 | 1 233 456 |
| 2011  | 1 260 530                            | 1 258 477 | 1 260 552 | 1 260 166 | 1 256 876 | 1 259 602 |
| 2012  | 1 282 439                            | 1 279 770 | 1 281 532 | 1 286 073 | 1 286 980 | 1 287 748 |
| <b>Fabrication - [31-33]</b>  |                                      |           |           |           |           |           |
| 2006  | 191 920                              | 190 408   | 189 870   | 187 618   | 185 229   | 184 727   |
| 2007  | 182 580                              | 184 245   | 183 853   | 183 956   | 183 228   | 182 523   |
| 2008  | 175 419                              | 174 656   | 172 533   | 174 294   | 175 173   | 174 298   |
| 2009  | 156 109                              | 153 802   | 151 303   | 149 441   | 148 150   | 147 280   |
| 2010  | 154 332                              | 155 240   | 157 355   | 157 928   | 158 916   | 160 309   |
| 2011  | 161 902                              | 160 005   | 161 993   | 160 863   | 160 599   | 160 096   |
| 2012  | 165 740                              | 164 048   | 165 303   | 166 940   | 167 120   | 165 843   |
| <b>Fabrication d'aliments - [311]</b>                                       |                                      |           |           |           |           |           |
| 2006  | 18 237                               | 17 895    | 18 241    | 18 263    | 17 991    | 17 979    |
| 2007  | 18 467                               | 18 256    | 17 881    | 18 178    | 18 365    | 18 361    |
| 2008  | 18 788                               | 18 867    | 18 686    | 18 967    | 18 742    | 18 878    |
| 2009  | 19 440                               | 19 336    | 19 224    | 18 855    | 19 418    | 19 414    |
| 2010  | 19 001                               | 19 368    | 19 688    | 19 601    | 19 828    | 19 644    |
| 2011  | 19 763                               | 19 528    | 19 461    | 19 758    | 19 428    | 19 454    |
| 2012  | 19 386                               | 18 940    | 18 929    | 18 931    | 19 095    | 18 974    |
| <b>Fabrication de boissons et de produits du tabac - [312]</b>              |                                      |           |           |           |           |           |
| 2006  | 5 773                                | 6 153     | 5 549     | 5 745     | 5 361     | 5 490     |
| 2007  | 5 342                                | 5 054     | 4 852     | 4 983     | 5 172     | 5 093     |
| 2008  | 4 737                                | 4 535     | 4 561     | 4 690     | 4 646     | 4 684     |
| 2009  | 4 762                                | 4 532     | 4 650     | 4 478     | 4 510     | 4 471     |
| 2010  | 4 433                                | 4 550     | 4 531     | 4 646     | 4 573     | 4 481     |
| 2011  | 4 571                                | 4 490     | 4 405     | 4 295     | 4 236     | 4 309     |
| 2012  | 4 338                                | 4 407     | 4 453     | 4 457     | 4 410     | 4 613     |
| <b>Fabrication de textiles, de vêtements et de produits en cuir - [31X]</b> |                                      |           |           |           |           |           |
| 2006  | 5 003                                | 4 673     | 4 771     | 4 770     | 4 637     | 4 551     |
| 2007  | 3 993                                | 4 411     | 4 172     | 4 037     | 3 952     | 3 886     |
| 2008  | 3 271                                | 3 203     | 3 180     | 3 245     | 3 190     | 3 065     |
| 2009  | 3 076                                | 2 780     | 2 689     | 2 666     | 2 576     | 2 590     |
| 2010  | 2 780                                | 2 773     | 2 864     | 2 862     | 2 975     | 2 897     |
| 2011  | 2 808                                | 2 894     | 2 944     | 2 780     | 2 857     | 2 880     |
| 2012  | 2 796                                | 2 791     | 2 721     | 2 819     | 2 894     | 2 775     |
| <b>Fabrication de produits en bois - [321]</b>                              |                                      |           |           |           |           |           |
| 2006  | 14 572                               | 14 161    | 14 226    | 13 935    | 13 494    | 13 420    |
| 2007  | 12 868                               | 13 162    | 13 056    | 12 819    | 12 601    | 12 715    |
| 2008  | 11 389                               | 11 451    | 11 247    | 11 399    | 11 478    | 11 437    |
| 2009  | 9 800                                | 9 203     | 9 051     | 9 030     | 8 915     | 8 978     |
| 2010  | 9 944                                | 10 078    | 10 282    | 10 430    | 10 508    | 10 556    |
| 2011  | 10 538                               | 10 547    | 10 310    | 10 542    | 10 424    | 10 281    |
| 2012  | 10 343                               | 10 660    | 10 845    | 10 702    | 10 816    | 10 859    |
| <b>Fabrication du papier - [322]</b>  |                                      |           |           |           |           |           |
| 2006  | 11 407                               | 11 120    | 10 940    | 10 924    | 10 879    | 10 783    |
| 2007  | 10 962                               | 10 936    | 11 034    | 11 118    | 11 047    | 11 090    |
| 2008  | 10 546                               | 10 323    | 10 292    | 10 259    | 10 179    | 10 083    |
| 2009  | 9 034                                | 9 202     | 8 733     | 8 495     | 8 725     | 8 752     |
| 2010  | 9 144                                | 9 084     | 9 082     | 9 061     | 8 961     | 9 028     |
| 2011  | 8 970                                | 9 048     | 9 072     | 8 810     | 8 743     | 8 925     |
| 2012  | 8 288                                | 8 158     | 8 234     | 8 280     | 8 418     | 8 330     |



Tableau 3-5 – suite

## Produit intérieur brut aux prix de base, par industrie, mensuel, trimestriel et annuel — Fabrication

|  | Désaisonnalisé au taux annuel        |         |        |        |        |        |
|--|--------------------------------------|---------|--------|--------|--------|--------|
|  | Janvier                              | Février | Mars   | Avril  | Mai    | Juin   |
|  | millions de dollars enchaînés (2002) |         |        |        |        |        |
| <b>Impression et activités connexes de soutien - [323]</b>                               |                                      |         |        |        |        |        |
| 2006   | 6 425                                | 6 362   | 6 552  | 6 346  | 6 192  | 6 035  |
| 2007   | 5 631                                | 5 780   | 5 697  | 6 043  | 5 628  | 6 018  |
| 2008   | 6 089                                | 6 019   | 6 045  | 5 888  | 6 146  | 5 887  |
| 2009   | 5 547                                | 5 460   | 5 345  | 5 325  | 5 172  | 5 159  |
| 2010   | 4 990                                | 4 799   | 4 950  | 4 933  | 4 949  | 5 128  |
| 2011   | 4 765                                | 4 687   | 5 121  | 4 816  | 4 863  | 4 756  |
| 2012   | 4 686                                | 4 769   | 4 727  | 4 778  | 4 929  | 4 868  |
| <b>Fabrication de produits du pétrole et du charbon - [324]</b>                          |                                      |         |        |        |        |        |
| 2006   | 3 241                                | 3 322   | 3 201  | 3 119  | 3 107  | 3 115  |
| 2007   | 3 221                                | 3 233   | 3 280  | 3 380  | 3 262  | 3 327  |
| 2008   | 3 225                                | 3 248   | 3 037  | 3 163  | 3 208  | 3 202  |
| 2009   | 3 149                                | 3 182   | 3 179  | 2 995  | 3 087  | 3 103  |
| 2010   | 3 279                                | 3 189   | 3 140  | 3 202  | 3 240  | 3 213  |
| 2011   | 3 082                                | 3 047   | 3 073  | 3 107  | 2 816  | 2 962  |
| 2012   | 3 000                                | 3 039   | 3 038  | 3 111  | 3 094  | 2 846  |
| <b>Fabrication de produits chimiques - [325]</b>   |                                      |         |        |        |        |        |
| 2006   | 15 341                               | 15 399  | 15 644 | 15 497 | 15 621 | 15 140 |
| 2007   | 14 473                               | 14 783  | 14 521 | 14 340 | 14 139 | 14 127 |
| 2008   | 13 322                               | 13 141  | 13 072 | 13 506 | 13 566 | 13 126 |
| 2009   | 12 772                               | 12 422  | 12 679 | 12 446 | 12 426 | 12 638 |
| 2010   | 13 471                               | 13 249  | 13 260 | 12 841 | 13 044 | 13 174 |
| 2011   | 12 848                               | 12 750  | 12 514 | 12 391 | 13 069 | 12 753 |
| 2012   | 13 159                               | 12 760  | 13 081 | 13 183 | 12 785 | 12 780 |
| <b>Fabrication de produits en plastique et en caoutchouc - [326]</b>                     |                                      |         |        |        |        |        |
| 2006   | 10 470                               | 10 107  | 9 945  | 9 727  | 9 595  | 9 371  |
| 2007   | 9 299                                | 9 588   | 9 442  | 9 378  | 9 628  | 9 756  |
| 2008   | 8 897                                | 9 081   | 9 083  | 9 042  | 8 807  | 8 953  |
| 2009   | 7 053                                | 6 897   | 6 771  | 6 731  | 6 787  | 6 832  |
| 2010   | 7 344                                | 7 536   | 7 629  | 7 775  | 7 837  | 7 666  |
| 2011   | 7 961                                | 7 883   | 7 975  | 8 193  | 7 771  | 7 904  |
| 2012   | 8 405                                | 8 245   | 8 321  | 8 242  | 8 438  | 8 214  |
| <b>Fabrication de produits minéraux non métalliques - [327]</b>                          |                                      |         |        |        |        |        |
| 2006   | 6 376                                | 6 274   | 6 277  | 6 026  | 5 745  | 5 743  |
| 2007   | 6 006                                | 5 972   | 6 226  | 6 085  | 6 122  | 5 958  |
| 2008   | 5 694                                | 5 663   | 5 572  | 5 584  | 5 784  | 5 744  |
| 2009   | 4 719                                | 4 563   | 4 342  | 4 439  | 4 425  | 4 564  |
| 2010   | 4 576                                | 4 708   | 5 142  | 5 143  | 5 184  | 5 136  |
| 2011   | 5 345                                | 5 014   | 5 096  | 5 009  | 4 981  | 5 142  |
| 2012   | 4 979                                | 5 201   | 5 199  | 5 342  | 5 305  | 5 190  |
| <b>Première transformation des métaux et fabrication de produits métalliques - [33A]</b> |                                      |         |        |        |        |        |
| 2006   | 26 646                               | 26 836  | 26 826 | 26 363 | 26 141 | 26 021 |
| 2007   | 25 896                               | 26 223  | 26 407 | 26 293 | 26 470 | 26 212 |
| 2008   | 25 348                               | 24 958  | 24 929 | 24 776 | 25 073 | 25 174 |
| 2009   | 21 355                               | 21 189  | 20 262 | 19 979 | 19 433 | 18 994 |
| 2010   | 20 463                               | 20 491  | 21 330 | 21 357 | 21 320 | 21 971 |
| 2011   | 22 373                               | 22 014  | 22 345 | 22 557 | 22 408 | 21 868 |
| 2012   | 23 417                               | 23 228  | 23 258 | 23 434 | 23 487 | 23 323 |
| <b>Fabrication de machines - [333]</b>   |                                      |         |        |        |        |        |
| 2006   | 14 076                               | 13 954  | 13 887 | 13 004 | 12 932 | 12 992 |
| 2007   | 12 918                               | 13 227  | 13 342 | 13 465 | 13 260 | 13 239 |
| 2008   | 12 983                               | 12 840  | 12 868 | 13 007 | 13 598 | 13 308 |
| 2009   | 12 416                               | 11 483  | 11 608 | 11 263 | 11 084 | 10 547 |
| 2010   | 10 941                               | 11 500  | 11 565 | 11 371 | 11 595 | 12 084 |
| 2011   | 13 186                               | 13 046  | 13 259 | 13 405 | 13 737 | 13 541 |
| 2012   | 15 337                               | 15 227  | 15 476 | 16 119 | 15 601 | 15 651 |

Tableau 3-5 – suite

## Produit intérieur brut aux prix de base, par industrie, mensuel, trimestriel et annuel — Fabrication

|  | Désaisonnalisé au taux annuel |         |        |        |        |        |
|--|-------------------------------|---------|--------|--------|--------|--------|
|  | Janvier                       | Février | Mars   | Avril  | Mai    | Juin   |
| millions de dollars enchainés (2002)   |                               |         |        |        |        |        |
| <b>Fabrication de produits informatiques et électroniques - [334]</b>            |                               |         |        |        |        |        |
| 2006   | 6 940                         | 6 872   | 7 056  | 7 064  | 6 900  | 6 942  |
| 2007   | 6 733                         | 6 986   | 6 793  | 6 827  | 6 769  | 6 725  |
| 2008   | 6 526                         | 6 530   | 6 659  | 6 686  | 6 795  | 6 688  |
| 2009   | 6 128                         | 6 014   | 5 938  | 6 079  | 5 899  | 5 917  |
| 2010   | 6 059                         | 6 116   | 5 841  | 5 746  | 5 937  | 6 050  |
| 2011   | 6 254                         | 6 172   | 6 511  | 6 375  | 6 692  | 6 493  |
| 2012   | 6 345                         | 6 148   | 6 165  | 6 259  | 6 103  | 5 803  |
| <b>Fabrication de matériel, d'appareils et de composants électriques - [335]</b> |                               |         |        |        |        |        |
| 2006   | 3 441                         | 3 340   | 3 256  | 3 164  | 3 241  | 3 134  |
| 2007   | 3 189                         | 3 254   | 3 261  | 3 275  | 3 304  | 3 308  |
| 2008   | 3 221                         | 3 261   | 3 304  | 3 347  | 3 302  | 3 422  |
| 2009   | 3 195                         | 3 057   | 2 983  | 2 984  | 2 897  | 2 913  |
| 2010   | 2 911                         | 2 825   | 2 922  | 3 029  | 3 146  | 3 002  |
| 2011   | 3 368                         | 3 300   | 3 366  | 3 255  | 3 401  | 3 228  |
| 2012   | 3 290                         | 3 224   | 3 334  | 3 236  | 3 205  | 3 276  |
| <b>Fabrication de matériel de transport - [336]</b>                              |                               |         |        |        |        |        |
| 2006   | 35 453                        | 35 061  | 34 702 | 35 138 | 35 100 | 35 628 |
| 2007   | 34 749                        | 35 023  | 35 969 | 35 428 | 35 053 | 34 627 |
| 2008   | 32 908                        | 33 410  | 31 307 | 31 943 | 31 863 | 31 910 |
| 2009   | 23 514                        | 24 838  | 24 506 | 24 738 | 23 268 | 22 875 |
| 2010   | 26 446                        | 26 460  | 26 248 | 26 966 | 27 039 | 27 196 |
| 2011   | 27 076                        | 26 858  | 27 528 | 26 481 | 26 297 | 26 797 |
| 2012   | 30 112                        | 29 405  | 29 660 | 30 077 | 30 502 | 30 955 |
| <b>Fabrication de meubles et de produits connexes - [337]</b>                    |                               |         |        |        |        |        |
| 2006   | 5 026                         | 5 152   | 5 159  | 5 068  | 5 077  | 5 172  |
| 2007   | 5 112                         | 5 016   | 5 003  | 4 884  | 4 920  | 4 774  |
| 2008   | 4 619                         | 4 560   | 4 451  | 4 566  | 4 561  | 4 491  |
| 2009   | 3 705                         | 3 781   | 3 756  | 3 650  | 3 626  | 3 560  |
| 2010   | 3 786                         | 3 791   | 3 831  | 3 961  | 3 913  | 3 991  |
| 2011   | 3 786                         | 3 702   | 3 890  | 3 806  | 3 752  | 3 843  |
| 2012   | 3 748                         | 3 759   | 3 872  | 3 967  | 3 975  | 3 932  |
| <b>Activités diverses de fabrication - [339]</b>                                 |                               |         |        |        |        |        |
| 2006   | 3 960                         | 3 926   | 3 922  | 3 978  | 3 884  | 3 983  |
| 2007   | 4 121                         | 3 919   | 3 806  | 3 929  | 3 872  | 3 616  |
| 2008   | 3 640                         | 3 653   | 3 737  | 3 777  | 3 685  | 3 682  |
| 2009   | 3 470                         | 3 379   | 3 171  | 3 252  | 3 303  | 3 352  |
| 2010   | 3 282                         | 3 238   | 3 310  | 3 421  | 3 282  | 3 475  |
| 2011   | 3 461                         | 3 446   | 3 539  | 3 389  | 3 430  | 3 377  |
| 2012   | 3 336                         | 3 208   | 3 208  | 3 169  | 3 398  | 3 238  |

Tableau 3-5 – suite

## Produit intérieur brut aux prix de base, par industrie, mensuel, trimestriel et annuel — Fabrication

|   | Désaisonnalisé au taux annuel        |           |           |           |           |           |
|---|--------------------------------------|-----------|-----------|-----------|-----------|-----------|
|   | Juillet                              | Août      | Septembre | Octobre   | Novembre  | Décembre  |
|   | millions de dollars enchaînés (2002) |           |           |           |           |           |
| <b>Ensemble des industries - [T001]</b>                                     |                                      |           |           |           |           |           |
| 2006  | 1 191 165                            | 1 192 085 | 1 190 448 | 1 192 434 | 1 195 178 | 1 202 852 |
| 2007  | 1 220 709                            | 1 225 264 | 1 226 322 | 1 226 828 | 1 230 845 | 1 226 593 |
| 2008  | 1 237 265                            | 1 233 387 | 1 232 381 | 1 232 513 | 1 224 450 | 1 209 350 |
| 2009  | 1 187 403                            | 1 186 028 | 1 193 930 | 1 196 650 | 1 204 421 | 1 206 762 |
| 2010  | 1 235 077                            | 1 238 798 | 1 237 626 | 1 241 146 | 1 247 785 | 1 256 861 |
| 2011  | 1 265 712                            | 1 272 208 | 1 274 867 | 1 275 012 | 1 274 094 | 1 280 982 |
| 2012  | 1 289 763                            | 1 287 924 | 1 287 426 | ..        | ..        | ..        |
| <b>Fabrication - [31-33]</b>  |                                      |           |           |           |           |           |
| 2006  | 184 904                              | 184 292   | 181 565   | 180 602   | 180 917   | 184 272   |
| 2007  | 180 977                              | 180 104   | 179 180   | 179 323   | 179 757   | 176 453   |
| 2008  | 174 502                              | 171 971   | 171 253   | 169 582   | 167 087   | 160 654   |
| 2009  | 148 588                              | 147 941   | 149 159   | 149 932   | 151 763   | 151 705   |
| 2010  | 160 381                              | 159 791   | 158 757   | 158 847   | 158 343   | 159 711   |
| 2011  | 162 111                              | 161 667   | 162 324   | 163 392   | 164 501   | 166 259   |
| 2012  | 167 384                              | 165 883   | 165 974   | ..        | ..        | ..        |
| <b>Fabrication d'aliments - [311]</b>                                       |                                      |           |           |           |           |           |
| 2006  | 18 106                               | 18 386    | 18 620    | 18 367    | 18 420    | 18 711    |
| 2007  | 18 492                               | 18 861    | 18 275    | 18 489    | 18 398    | 18 610    |
| 2008  | 18 918                               | 18 618    | 19 037    | 19 249    | 19 370    | 19 292    |
| 2009  | 19 118                               | 19 311    | 19 307    | 19 235    | 19 146    | 19 135    |
| 2010  | 19 978                               | 19 559    | 19 264    | 19 269    | 19 339    | 19 338    |
| 2011  | 19 225                               | 19 527    | 19 052    | 19 332    | 19 268    | 19 328    |
| 2012  | 18 855                               | 18 896    | 18 792    | ..        | ..        | ..        |
| <b>Fabrication de boissons et de produits du tabac - [312]</b>              |                                      |           |           |           |           |           |
| 2006  | 5 818                                | 5 501     | 5 492     | 5 418     | 5 362     | 5 070     |
| 2007  | 4 928                                | 4 937     | 4 926     | 4 840     | 4 891     | 4 730     |
| 2008  | 4 541                                | 4 629     | 4 520     | 4 508     | 4 605     | 4 568     |
| 2009  | 4 430                                | 4 293     | 4 533     | 4 554     | 4 588     | 4 472     |
| 2010  | 4 567                                | 4 580     | 4 399     | 4 205     | 4 292     | 4 393     |
| 2011  | 4 432                                | 4 543     | 4 428     | 4 364     | 4 374     | 4 432     |
| 2012  | 4 723                                | 4 720     | 4 641     | ..        | ..        | ..        |
| <b>Fabrication de textiles, de vêtements et de produits en cuir - [31X]</b> |                                      |           |           |           |           |           |
| 2006  | 4 411                                | 4 257     | 4 264     | 4 316     | 4 081     | 4 242     |
| 2007  | 3 703                                | 3 778     | 3 572     | 3 756     | 3 647     | 3 485     |
| 2008  | 3 186                                | 3 307     | 3 323     | 3 143     | 3 127     | 3 135     |
| 2009  | 2 613                                | 2 567     | 2 527     | 2 432     | 2 616     | 2 700     |
| 2010  | 2 790                                | 2 765     | 3 012     | 2 984     | 2 971     | 2 839     |
| 2011  | 2 818                                | 2 739     | 2 865     | 2 732     | 2 773     | 2 914     |
| 2012  | 2 930                                | 2 763     | 2 774     | ..        | ..        | ..        |
| <b>Fabrication de produits en bois - [321]</b>                              |                                      |           |           |           |           |           |
| 2006  | 13 552                               | 13 450    | 13 424    | 13 080    | 12 878    | 13 140    |
| 2007  | 12 304                               | 12 262    | 12 135    | 12 060    | 12 153    | 11 770    |
| 2008  | 11 595                               | 11 119    | 11 221    | 11 036    | 10 737    | 9 881     |
| 2009  | 9 188                                | 9 379     | 9 467     | 9 503     | 9 769     | 9 724     |
| 2010  | 10 321                               | 10 430    | 10 201    | 10 274    | 10 134    | 10 260    |
| 2011  | 10 459                               | 10 066    | 10 134    | 10 497    | 10 335    | 10 341    |
| 2012  | 10 735                               | 10 598    | 10 737    | ..        | ..        | ..        |
| <b>Fabrication du papier - [322]</b>  |                                      |           |           |           |           |           |
| 2006  | 10 766                               | 10 800    | 10 771    | 10 689    | 10 712    | 10 865    |
| 2007  | 11 057                               | 11 080    | 10 510    | 10 466    | 10 777    | 10 543    |
| 2008  | 10 212                               | 9 919     | 10 058    | 9 611     | 9 425     | 9 093     |
| 2009  | 8 697                                | 8 661     | 8 806     | 9 029     | 9 208     | 9 106     |
| 2010  | 8 864                                | 8 928     | 8 870     | 8 854     | 8 849     | 9 008     |
| 2011  | 8 935                                | 8 771     | 8 642     | 8 441     | 8 557     | 8 328     |
| 2012  | 8 116                                | 8 270     | 8 169     | ..        | ..        | ..        |

Tableau 3-5 – suite

## Produit intérieur brut aux prix de base, par industrie, mensuel, trimestriel et annuel — Fabrication

|  | Désaisonnalisé au taux annuel        |        |           |         |          |          |
|--|--------------------------------------|--------|-----------|---------|----------|----------|
|  | Juillet                              | Août   | Septembre | Octobre | Novembre | Décembre |
|  | millions de dollars enchainés (2002) |        |           |         |          |          |
| <b>Impression et activités connexes de soutien - [323]</b>                               |                                      |        |           |         |          |          |
| 2006   | 6 062                                | 6 061  | 5 755     | 5 858   | 5 770    | 5 974    |
| 2007   | 6 083                                | 6 211  | 6 174     | 6 122   | 6 262    | 6 052    |
| 2008   | 5 837                                | 5 676  | 5 600     | 5 764   | 5 653    | 5 658    |
| 2009   | 5 102                                | 4 903  | 5 084     | 5 038   | 4 918    | 4 954    |
| 2010   | 4 914                                | 4 866  | 4 893     | 4 761   | 4 919    | 4 809    |
| 2011   | 4 669                                | 4 847  | 4 665     | 4 552   | 4 631    | 4 718    |
| 2012   | 4 676                                | 4 695  | 4 540     | ..      | ..       | ..       |
| <b>Fabrication de produits du pétrole et du charbon - [324]</b>                          |                                      |        |           |         |          |          |
| 2006   | 3 124                                | 3 251  | 3 276     | 3 183   | 3 251    | 3 258    |
| 2007   | 3 417                                | 3 332  | 3 312     | 3 255   | 3 255    | 3 291    |
| 2008   | 3 117                                | 3 012  | 3 009     | 3 144   | 3 143    | 3 148    |
| 2009   | 3 087                                | 3 135  | 2 934     | 3 107   | 3 103    | 3 169    |
| 2010   | 3 222                                | 3 212  | 3 246     | 2 968   | 3 119    | 3 057    |
| 2011   | 2 985                                | 3 064  | 3 119     | 3 153   | 3 063    | 2 948    |
| 2012   | 3 049                                | 3 099  | 3 060     | ..      | ..       | ..       |
| <b>Fabrication de produits chimiques - [325]</b>   |                                      |        |           |         |          |          |
| 2006   | 15 325                               | 15 617 | 15 131    | 14 829  | 15 029   | 14 367   |
| 2007   | 13 791                               | 13 254 | 13 841    | 13 883  | 13 864   | 14 137   |
| 2008   | 13 649                               | 13 532 | 13 099    | 13 676  | 12 934   | 12 534   |
| 2009   | 12 745                               | 12 578 | 12 664    | 12 509  | 13 113   | 13 136   |
| 2010   | 13 027                               | 12 962 | 13 024    | 12 627  | 12 654   | 12 966   |
| 2011   | 12 938                               | 12 877 | 12 847    | 12 982  | 13 023   | 12 979   |
| 2012   | 13 047                               | 12 904 | 13 115    | ..      | ..       | ..       |
| <b>Fabrication de produits en plastique et en caoutchouc - [326]</b>                     |                                      |        |           |         |          |          |
| 2006   | 9 278                                | 9 496  | 9 323     | 9 208   | 9 219    | 9 653    |
| 2007   | 9 611                                | 9 581  | 9 307     | 9 264   | 9 424    | 9 206    |
| 2008   | 8 992                                | 8 444  | 8 377     | 8 007   | 7 779    | 7 460    |
| 2009   | 7 097                                | 7 048  | 7 130     | 7 269   | 7 310    | 7 057    |
| 2010   | 7 606                                | 7 573  | 7 651     | 7 667   | 7 739    | 7 716    |
| 2011   | 7 932                                | 7 770  | 7 838     | 8 006   | 8 173    | 8 532    |
| 2012   | 8 178                                | 8 249  | 8 111     | ..      | ..       | ..       |
| <b>Fabrication de produits minéraux non métalliques - [327]</b>                          |                                      |        |           |         |          |          |
| 2006   | 5 736                                | 5 663  | 5 435     | 5 476   | 5 586    | 5 971    |
| 2007   | 5 808                                | 5 903  | 5 853     | 5 822   | 5 804    | 5 805    |
| 2008   | 5 858                                | 5 669  | 5 650     | 5 502   | 5 400    | 4 959    |
| 2009   | 4 555                                | 4 485  | 4 611     | 4 646   | 4 738    | 4 483    |
| 2010   | 5 006                                | 5 120  | 5 073     | 5 086   | 5 046    | 5 079    |
| 2011   | 5 195                                | 4 932  | 5 081     | 5 072   | 5 123    | 5 087    |
| 2012   | 5 210                                | 5 228  | 5 299     | ..      | ..       | ..       |
| <b>Première transformation des métaux et fabrication de produits métalliques - [33A]</b> |                                      |        |           |         |          |          |
| 2006   | 26 046                               | 25 851 | 25 055    | 25 217  | 25 076   | 25 610   |
| 2007   | 25 597                               | 25 333 | 25 195    | 25 226  | 25 346   | 25 221   |
| 2008   | 25 293                               | 25 686 | 24 983    | 23 885  | 23 148   | 22 021   |
| 2009   | 18 961                               | 18 407 | 18 774    | 19 380  | 19 475   | 19 715   |
| 2010   | 22 052                               | 21 645 | 21 869    | 22 047  | 21 877   | 22 191   |
| 2011   | 22 413                               | 22 632 | 22 617    | 22 600  | 22 969   | 23 371   |
| 2012   | 23 882                               | 22 979 | 22 979    | ..      | ..       | ..       |
| <b>Fabrication de machines - [333]</b>   |                                      |        |           |         |          |          |
| 2006   | 13 368                               | 12 781 | 12 526    | 12 694  | 12 796   | 13 138   |
| 2007   | 13 089                               | 12 965 | 13 566    | 13 223  | 13 153   | 12 988   |
| 2008   | 12 976                               | 12 914 | 12 995    | 13 348  | 12 839   | 12 420   |
| 2009   | 10 459                               | 10 486 | 10 347    | 10 315  | 10 501   | 10 576   |
| 2010   | 12 526                               | 12 749 | 12 200    | 12 530  | 12 598   | 13 031   |
| 2011   | 14 204                               | 13 915 | 14 699    | 14 777  | 15 166   | 15 361   |
| 2012   | 15 543                               | 15 829 | 16 009    | ..      | ..       | ..       |

Tableau 3-5 – suite

## Produit intérieur brut aux prix de base, par industrie, mensuel, trimestriel et annuel — Fabrication

|  | Désaisonnalisé au taux annuel |        |           |         |          |          |
|--|-------------------------------|--------|-----------|---------|----------|----------|
|  | Juillet                       | Août   | Septembre | Octobre | Novembre | Décembre |
| millions de dollars enchaînés (2002)   |                               |        |           |         |          |          |
| <b>Fabrication de produits informatiques et électroniques - [334]</b>            |                               |        |           |         |          |          |
| 2006   | 6 643                         | 6 723  | 6 749     | 6 790   | 6 520    | 6 749    |
| 2007   | 6 854                         | 6 725  | 6 576     | 6 617   | 6 446    | 6 325    |
| 2008   | 6 608                         | 6 499  | 6 640     | 6 275   | 6 489    | 6 746    |
| 2009   | 5 926                         | 5 868  | 5 787     | 5 712   | 5 928    | 5 668    |
| 2010   | 6 122                         | 6 152  | 6 113     | 6 406   | 6 430    | 6 402    |
| 2011   | 6 562                         | 6 390  | 6 518     | 6 631   | 6 433    | 6 432    |
| 2012   | 5 987                         | 5 927  | 6 126     | ..      | ..       | ..       |
| <b>Fabrication de matériel, d'appareils et de composants électriques - [335]</b> |                               |        |           |         |          |          |
| 2006   | 3 110                         | 3 229  | 3 242     | 3 264   | 3 107    | 3 136    |
| 2007   | 3 250                         | 3 203  | 3 216     | 3 178   | 3 237    | 3 132    |
| 2008   | 3 420                         | 3 395  | 3 294     | 3 405   | 3 439    | 3 390    |
| 2009   | 3 013                         | 2 850  | 2 929     | 2 880   | 2 831    | 2 870    |
| 2010   | 3 047                         | 3 162  | 3 182     | 3 221   | 3 265    | 3 190    |
| 2011   | 3 157                         | 3 170  | 3 140     | 3 210   | 3 219    | 3 337    |
| 2012   | 3 323                         | 3 123  | 3 129     | ..      | ..       | ..       |
| <b>Fabrication de matériel de transport - [336]</b>                              |                               |        |           |         |          |          |
| 2006   | 34 855                        | 34 552 | 34 080    | 33 795  | 34 935   | 35 753   |
| 2007   | 35 208                        | 34 520 | 34 795    | 35 422  | 35 336   | 32 526   |
| 2008   | 31 474                        | 30 668 | 30 493    | 29 861  | 29 844   | 26 522   |
| 2009   | 24 543                        | 25 321 | 26 092    | 25 861  | 25 967   | 26 480   |
| 2010   | 27 406                        | 27 199 | 26 687    | 27 265  | 26 081   | 26 530   |
| 2011   | 27 560                        | 27 733 | 27 877    | 28 535  | 29 145   | 29 986   |
| 2012   | 31 066                        | 30 923 | 30 839    | ..      | ..       | ..       |
| <b>Fabrication de meubles et de produits connexes - [337]</b>                    |                               |        |           |         |          |          |
| 2006   | 5 296                         | 5 054  | 4 897     | 4 852   | 4 870    | 5 169    |
| 2007   | 4 643                         | 4 654  | 4 622     | 4 631   | 4 665    | 4 652    |
| 2008   | 4 567                         | 4 325  | 4 344     | 4 407   | 4 339    | 3 965    |
| 2009   | 3 732                         | 3 803  | 3 649     | 3 631   | 3 688    | 3 784    |
| 2010   | 3 758                         | 3 876  | 3 889     | 3 843   | 3 770    | 3 684    |
| 2011   | 3 744                         | 3 613  | 3 782     | 3 727   | 3 782    | 3 905    |
| 2012   | 3 963                         | 3 819  | 3 700     | ..      | ..       | ..       |
| <b>Activités diverses de fabrication - [339]</b>                                 |                               |        |           |         |          |          |
| 2006   | 3 870                         | 4 037  | 3 944     | 3 879   | 3 964    | 4 173    |
| 2007   | 3 630                         | 3 799  | 3 756     | 3 757   | 3 789    | 3 689    |
| 2008   | 3 669                         | 3 637  | 3 739     | 3 687   | 3 734    | 3 711    |
| 2009   | 3 376                         | 3 333  | 3 362     | 3 371   | 3 459    | 3 389    |
| 2010   | 3 493                         | 3 400  | 3 361     | 3 456   | 3 323    | 3 445    |
| 2011   | 3 471                         | 3 491  | 3 462     | 3 498   | 3 379    | 3 393    |
| 2012   | 3 484                         | 3 374  | 3 515     | ..      | ..       | ..       |

Tableau 3-5 – suite

## Produit intérieur brut aux prix de base, par industrie, mensuel, trimestriel et annuel — Fabrication

|   | Désaisonnalisé au taux annuel |                    |                     |                     | Annuel    |
|---|-------------------------------|--------------------|---------------------|---------------------|-----------|
|   | Premier trimestre             | Deuxième trimestre | Troisième trimestre | Quatrième trimestre |           |
| millions de dollars enchaînés (2002)  |                               |                    |                     |                     |           |
| <b>Ensemble des industries - [T001]</b>                                     |                               |                    |                     |                     |           |
| 2006  | 1 187 461                     | 1 190 097          | 1 191 233           | 1 196 821           | 1 191 403 |
| 2007  | 1 206 492                     | 1 217 246          | 1 224 098           | 1 228 089           | 1 218 981 |
| 2008  | 1 230 319                     | 1 232 378          | 1 234 344           | 1 222 104           | 1 229 786 |
| 2009  | 1 196 122                     | 1 184 989          | 1 189 120           | 1 202 611           | 1 193 211 |
| 2010  | 1 220 025                     | 1 229 930          | 1 237 167           | 1 248 597           | 1 233 930 |
| 2011  | 1 259 853                     | 1 258 881          | 1 270 929           | 1 276 696           | 1 266 590 |
| 2012  | 1 281 247                     | 1 286 934          | 1 288 371           | ..                  | ..        |
| <b>Fabrication - [31-33]</b>  |                               |                    |                     |                     |           |
| 2006  | 190 733                       | 185 858            | 183 587             | 181 930             | 185 527   |
| 2007  | 183 559                       | 183 236            | 180 087             | 178 511             | 181 348   |
| 2008  | 174 203                       | 174 588            | 172 575             | 165 774             | 171 785   |
| 2009  | 153 738                       | 148 290            | 148 563             | 151 133             | 150 431   |
| 2010  | 155 642                       | 159 051            | 159 643             | 158 967             | 158 326   |
| 2011  | 161 300                       | 160 519            | 162 034             | 164 717             | 162 143   |
| 2012  | 165 030                       | 166 634            | 166 414             | ..                  | ..        |
| <b>Fabrication d'aliments - [311]</b>                                       |                               |                    |                     |                     |           |
| 2006  | 18 124                        | 18 078             | 18 371              | 18 499              | 18 268    |
| 2007  | 18 201                        | 18 301             | 18 543              | 18 499              | 18 386    |
| 2008  | 18 780                        | 18 862             | 18 858              | 19 304              | 18 951    |
| 2009  | 19 333                        | 19 229             | 19 245              | 19 172              | 19 245    |
| 2010  | 19 352                        | 19 691             | 19 600              | 19 315              | 19 490    |
| 2011  | 19 584                        | 19 547             | 19 268              | 19 309              | 19 427    |
| 2012  | 19 085                        | 19 000             | 18 848              | ..                  | ..        |
| <b>Fabrication de boissons et de produits du tabac - [312]</b>              |                               |                    |                     |                     |           |
| 2006  | 5 825                         | 5 532              | 5 604               | 5 283               | 5 561     |
| 2007  | 5 083                         | 5 083              | 4 930               | 4 820               | 4 979     |
| 2008  | 4 611                         | 4 673              | 4 563               | 4 560               | 4 602     |
| 2009  | 4 648                         | 4 486              | 4 419               | 4 538               | 4 523     |
| 2010  | 4 505                         | 4 567              | 4 515               | 4 297               | 4 471     |
| 2011  | 4 489                         | 4 280              | 4 468               | 4 390               | 4 407     |
| 2012  | 4 399                         | 4 493              | 4 695               | ..                  | ..        |
| <b>Fabrication de textiles, de vêtements et de produits en cuir - [31X]</b> |                               |                    |                     |                     |           |
| 2006  | 4 816                         | 4 653              | 4 311               | 4 213               | 4 498     |
| 2007  | 4 192                         | 3 958              | 3 684               | 3 629               | 3 866     |
| 2008  | 3 218                         | 3 167              | 3 272               | 3 135               | 3 198     |
| 2009  | 2 848                         | 2 611              | 2 569               | 2 583               | 2 653     |
| 2010  | 2 806                         | 2 911              | 2 856               | 2 931               | 2 876     |
| 2011  | 2 882                         | 2 839              | 2 807               | 2 806               | 2 834     |
| 2012  | 2 769                         | 2 829              | 2 822               | ..                  | ..        |
| <b>Fabrication de produits en bois - [321]</b>                              |                               |                    |                     |                     |           |
| 2006  | 14 320                        | 13 616             | 13 475              | 13 033              | 13 611    |
| 2007  | 13 029                        | 12 712             | 12 234              | 11 994              | 12 492    |
| 2008  | 11 362                        | 11 438             | 11 312              | 10 551              | 11 166    |
| 2009  | 9 351                         | 8 974              | 9 345               | 9 665               | 9 334     |
| 2010  | 10 101                        | 10 498             | 10 317              | 10 223              | 10 285    |
| 2011  | 10 465                        | 10 416             | 10 220              | 10 391              | 10 373    |
| 2012  | 10 616                        | 10 792             | 10 690              | ..                  | ..        |
| <b>Fabrication du papier - [322]</b>  |                               |                    |                     |                     |           |
| 2006  | 11 156                        | 10 862             | 10 779              | 10 755              | 10 888    |
| 2007  | 10 977                        | 11 085             | 10 882              | 10 595              | 10 885    |
| 2008  | 10 387                        | 10 174             | 10 063              | 9 376               | 10 000    |
| 2009  | 8 990                         | 8 657              | 8 721               | 9 114               | 8 871     |
| 2010  | 9 103                         | 9 017              | 8 887               | 8 904               | 8 978     |
| 2011  | 9 030                         | 8 826              | 8 783               | 8 442               | 8 770     |
| 2012  | 8 227                         | 8 343              | 8 185               | ..                  | ..        |

Tableau 3-5 – suite

## Produit intérieur brut aux prix de base, par industrie, mensuel, trimestriel et annuel — Fabrication

|  | Désaisonnalisé au taux annuel |                    |                     |                     | Annuel |
|--|-------------------------------|--------------------|---------------------|---------------------|--------|
|  | Premier trimestre             | Deuxième trimestre | Troisième trimestre | Quatrième trimestre |        |
| millions de dollars enchaînés (2002)   |                               |                    |                     |                     |        |
| <b>Impression et activités connexes de soutien - [323]</b>                               |                               |                    |                     |                     |        |
| 2006   | 6 446                         | 6 191              | 5 959               | 5 867               | 6 116  |
| 2007   | 5 703                         | 5 896              | 6 156               | 6 145               | 5 975  |
| 2008   | 6 051                         | 5 974              | 5 704               | 5 692               | 5 855  |
| 2009   | 5 451                         | 5 219              | 5 030               | 4 970               | 5 167  |
| 2010   | 4 913                         | 5 003              | 4 891               | 4 830               | 4 909  |
| 2011   | 4 858                         | 4 812              | 4 727               | 4 634               | 4 758  |
| 2012   | 4 727                         | 4 858              | 4 637               | ..                  | ..     |
| <b>Fabrication de produits du pétrole et du charbon - [324]</b>                          |                               |                    |                     |                     |        |
| 2006   | 3 255                         | 3 114              | 3 217               | 3 231               | 3 204  |
| 2007   | 3 245                         | 3 323              | 3 354               | 3 267               | 3 297  |
| 2008   | 3 170                         | 3 191              | 3 046               | 3 145               | 3 138  |
| 2009   | 3 170                         | 3 062              | 3 052               | 3 126               | 3 102  |
| 2010   | 3 203                         | 3 218              | 3 227               | 3 048               | 3 174  |
| 2011   | 3 067                         | 2 962              | 3 056               | 3 055               | 3 035  |
| 2012   | 3 026                         | 3 017              | 3 069               | ..                  | ..     |
| <b>Fabrication de produits chimiques - [325]</b>   |                               |                    |                     |                     |        |
| 2006   | 15 461                        | 15 419             | 15 358              | 14 742              | 15 245 |
| 2007   | 14 592                        | 14 202             | 13 629              | 13 961              | 14 096 |
| 2008   | 13 178                        | 13 399             | 13 427              | 13 048              | 13 263 |
| 2009   | 12 624                        | 12 503             | 12 662              | 12 919              | 12 677 |
| 2010   | 13 327                        | 13 020             | 13 004              | 12 749              | 13 025 |
| 2011   | 12 704                        | 12 738             | 12 887              | 12 995              | 12 831 |
| 2012   | 13 000                        | 12 916             | 13 022              | ..                  | ..     |
| <b>Fabrication de produits en plastique et en caoutchouc - [326]</b>                     |                               |                    |                     |                     |        |
| 2006   | 10 174                        | 9 564              | 9 366               | 9 360               | 9 616  |
| 2007   | 9 443                         | 9 587              | 9 500               | 9 298               | 9 457  |
| 2008   | 9 020                         | 8 934              | 8 604               | 7 749               | 8 577  |
| 2009   | 6 907                         | 6 783              | 7 092               | 7 212               | 6 998  |
| 2010   | 7 503                         | 7 759              | 7 610               | 7 707               | 7 645  |
| 2011   | 7 940                         | 7 956              | 7 847               | 8 237               | 7 995  |
| 2012   | 8 324                         | 8 298              | 8 179               | ..                  | ..     |
| <b>Fabrication de produits minéraux non métalliques - [327]</b>                          |                               |                    |                     |                     |        |
| 2006   | 6 309                         | 5 838              | 5 611               | 5 678               | 5 859  |
| 2007   | 6 068                         | 6 055              | 5 855               | 5 810               | 5 947  |
| 2008   | 5 643                         | 5 704              | 5 726               | 5 287               | 5 590  |
| 2009   | 4 541                         | 4 476              | 4 550               | 4 622               | 4 548  |
| 2010   | 4 809                         | 5 154              | 5 066               | 5 070               | 5 025  |
| 2011   | 5 152                         | 5 044              | 5 069               | 5 094               | 5 090  |
| 2012   | 5 126                         | 5 279              | 5 246               | ..                  | ..     |
| <b>Première transformation des métaux et fabrication de produits métalliques - [33A]</b> |                               |                    |                     |                     |        |
| 2006   | 26 769                        | 26 175             | 25 651              | 25 301              | 25 974 |
| 2007   | 26 175                        | 26 325             | 25 375              | 25 264              | 25 785 |
| 2008   | 25 078                        | 25 008             | 25 321              | 23 018              | 24 606 |
| 2009   | 20 935                        | 19 469             | 18 714              | 19 523              | 19 660 |
| 2010   | 20 761                        | 21 549             | 21 855              | 22 038              | 21 551 |
| 2011   | 22 244                        | 22 278             | 22 554              | 22 980              | 22 514 |
| 2012   | 23 301                        | 23 415             | 23 280              | ..                  | ..     |
| <b>Fabrication de machines - [333]</b>   |                               |                    |                     |                     |        |
| 2006   | 13 972                        | 12 976             | 12 892              | 12 876              | 13 179 |
| 2007   | 13 162                        | 13 321             | 13 207              | 13 121              | 13 203 |
| 2008   | 12 897                        | 13 304             | 12 962              | 12 869              | 13 008 |
| 2009   | 11 836                        | 10 965             | 10 431              | 10 464              | 10 924 |
| 2010   | 11 335                        | 11 683             | 12 492              | 12 720              | 12 058 |
| 2011   | 13 164                        | 13 561             | 14 273              | 15 101              | 14 025 |
| 2012   | 15 347                        | 15 790             | 15 794              | ..                  | ..     |

Tableau 3-5 – suite

## Produit intérieur brut aux prix de base, par industrie, mensuel, trimestriel et annuel — Fabrication

|  | Désaisonnalisé au taux annuel |                    |                     |                     | Annuel |
|--|-------------------------------|--------------------|---------------------|---------------------|--------|
|  | Premier trimestre             | Deuxième trimestre | Troisième trimestre | Quatrième trimestre |        |
| millions de dollars enchaînés (2002)   |                               |                    |                     |                     |        |
| <b>Fabrication de produits informatiques et électroniques - [334]</b>            |                               |                    |                     |                     |        |
| 2006   | 6 956                         | 6 969              | 6 705               | 6 686               | 6 829  |
| 2007   | 6 837                         | 6 774              | 6 718               | 6 463               | 6 698  |
| 2008   | 6 572                         | 6 723              | 6 582               | 6 503               | 6 595  |
| 2009   | 6 027                         | 5 965              | 5 860               | 5 769               | 5 905  |
| 2010   | 6 005                         | 5 911              | 6 129               | 6 413               | 6 114  |
| 2011   | 6 312                         | 6 520              | 6 490               | 6 499               | 6 455  |
| 2012   | 6 219                         | 6 055              | 6 013               | ..                  | ..     |
| <b>Fabrication de matériel, d'appareils et de composants électriques - [335]</b> |                               |                    |                     |                     |        |
| 2006   | 3 346                         | 3 180              | 3 194               | 3 169               | 3 222  |
| 2007   | 3 235                         | 3 296              | 3 223               | 3 182               | 3 234  |
| 2008   | 3 262                         | 3 357              | 3 370               | 3 411               | 3 350  |
| 2009   | 3 078                         | 2 931              | 2 931               | 2 860               | 2 950  |
| 2010   | 2 886                         | 3 059              | 3 130               | 3 225               | 3 075  |
| 2011   | 3 345                         | 3 295              | 3 156               | 3 255               | 3 263  |
| 2012   | 3 283                         | 3 239              | 3 192               | ..                  | ..     |
| <b>Fabrication de matériel de transport - [336]</b>                              |                               |                    |                     |                     |        |
| 2006   | 35 072                        | 35 289             | 34 496              | 34 828              | 34 921 |
| 2007   | 35 247                        | 35 036             | 34 841              | 34 428              | 34 888 |
| 2008   | 32 542                        | 31 905             | 30 878              | 28 742              | 31 017 |
| 2009   | 24 286                        | 23 627             | 25 319              | 26 103              | 24 834 |
| 2010   | 26 385                        | 27 067             | 27 097              | 26 625              | 26 794 |
| 2011   | 27 154                        | 26 525             | 27 723              | 29 222              | 27 656 |
| 2012   | 29 726                        | 30 511             | 30 943              | ..                  | ..     |
| <b>Fabrication de meubles et de produits connexes - [337]</b>                    |                               |                    |                     |                     |        |
| 2006   | 5 112                         | 5 106              | 5 082               | 4 964               | 5 066  |
| 2007   | 5 044                         | 4 859              | 4 640               | 4 649               | 4 798  |
| 2008   | 4 543                         | 4 539              | 4 412               | 4 237               | 4 433  |
| 2009   | 3 747                         | 3 612              | 3 728               | 3 701               | 3 697  |
| 2010   | 3 803                         | 3 955              | 3 841               | 3 766               | 3 841  |
| 2011   | 3 793                         | 3 800              | 3 713               | 3 805               | 3 778  |
| 2012   | 3 793                         | 3 958              | 3 827               | ..                  | ..     |
| <b>Activités diverses de fabrication - [339]</b>                                 |                               |                    |                     |                     |        |
| 2006   | 3 936                         | 3 948              | 3 950               | 4 005               | 3 960  |
| 2007   | 3 949                         | 3 806              | 3 728               | 3 745               | 3 807  |
| 2008   | 3 677                         | 3 715              | 3 682               | 3 711               | 3 696  |
| 2009   | 3 340                         | 3 302              | 3 357               | 3 406               | 3 351  |
| 2010   | 3 277                         | 3 393              | 3 418               | 3 408               | 3 374  |
| 2011   | 3 482                         | 3 399              | 3 475               | 3 423               | 3 445  |
| 2012   | 3 251                         | 3 268              | 3 458               | ..                  | ..     |



Tableau 3-6

## Produit intérieur brut aux prix de base, par industrie, mensuel, trimestriel et annuel — Fabrication d'aliments

|   | Désaisonnalisé au taux annuel        |           |           |           |           |           |
|---|--------------------------------------|-----------|-----------|-----------|-----------|-----------|
|   | Janvier                              | Février   | Mars      | Avril     | Mai       | Juin      |
|   | millions de dollars enchaînés (2002) |           |           |           |           |           |
| <b>Ensemble des industries - [T001]</b>   |                                      |           |           |           |           |           |
| 2006  | 1 184 765                            | 1 187 443 | 1 190 174 | 1 190 411 | 1 190 914 | 1 188 967 |
| 2007  | 1 200 465                            | 1 208 104 | 1 210 907 | 1 212 927 | 1 218 047 | 1 220 765 |
| 2008  | 1 231 699                            | 1 228 799 | 1 230 459 | 1 231 518 | 1 232 078 | 1 233 539 |
| 2009  | 1 201 559                            | 1 197 309 | 1 189 498 | 1 186 409 | 1 183 091 | 1 185 467 |
| 2010  | 1 215 618                            | 1 219 635 | 1 224 822 | 1 225 974 | 1 230 359 | 1 233 456 |
| 2011  | 1 260 530                            | 1 258 477 | 1 260 552 | 1 260 166 | 1 256 876 | 1 259 602 |
| 2012  | 1 282 439                            | 1 279 770 | 1 281 532 | 1 286 073 | 1 286 980 | 1 287 748 |
| <b>Fabrication d'aliments - [311]</b>   |                                      |           |           |           |           |           |
| 2006  | 18 237                               | 17 895    | 18 241    | 18 263    | 17 991    | 17 979    |
| 2007  | 18 467                               | 18 256    | 17 881    | 18 178    | 18 365    | 18 361    |
| 2008  | 18 788                               | 18 867    | 18 686    | 18 967    | 18 742    | 18 878    |
| 2009  | 19 440                               | 19 336    | 19 224    | 18 855    | 19 418    | 19 414    |
| 2010  | 19 001                               | 19 368    | 19 688    | 19 601    | 19 828    | 19 644    |
| 2011  | 19 763                               | 19 528    | 19 461    | 19 758    | 19 428    | 19 454    |
| 2012  | 19 386                               | 18 940    | 18 929    | 18 931    | 19 095    | 18 974    |
| <b>Fabrication d'aliments pour animaux - [3111]</b>   |                                      |           |           |           |           |           |
| 2006  | 1 031                                | 1 024     | 1 073     | 1 016     | 967       | 998       |
| 2007  | 1 029                                | 1 046     | 1 013     | 1 031     | 1 082     | 1 085     |
| 2008  | 1 003                                | 1 005     | 984       | 1 010     | 1 012     | 993       |
| 2009  | 1 042                                | 1 061     | 1 016     | 987       | 986       | 1 020     |
| 2010  | 932                                  | 944       | 992       | 980       | 983       | 966       |
| 2011  | 1 019                                | 1 011     | 1 019     | 1 020     | 969       | 977       |
| 2012  | 881                                  | 881       | 880       | 851       | 842       | 847       |
| <b>Mouture de céréales et de graines oléagineuses - [3112]</b>                                      |                                      |           |           |           |           |           |
| 2006  | 1 208                                | 1 179     | 1 215     | 1 247     | 1 144     | 1 221     |
| 2007  | 1 319                                | 1 273     | 1 281     | 1 333     | 1 324     | 1 330     |
| 2008  | 1 496                                | 1 394     | 1 339     | 1 384     | 1 462     | 1 475     |
| 2009  | 1 381                                | 1 464     | 1 444     | 1 403     | 1 384     | 1 458     |
| 2010  | 1 452                                | 1 514     | 1 577     | 1 569     | 1 613     | 1 579     |
| 2011  | 1 668                                | 1 615     | 1 682     | 1 622     | 1 653     | 1 651     |
| 2012  | 1 685                                | 1 651     | 1 664     | 1 662     | 1 653     | 1 740     |
| <b>Fabrication de sucre et de confiseries - [3113]</b>  |                                      |           |           |           |           |           |
| 2006  | 1 384                                | 1 447     | 1 476     | 1 479     | 1 544     | 1 538     |
| 2007  | 1 442                                | 1 308     | 1 328     | 1 338     | 1 310     | 1 269     |
| 2008  | 1 381                                | 1 277     | 1 253     | 1 260     | 1 252     | 1 241     |
| 2009  | 1 122                                | 1 173     | 1 134     | 1 141     | 1 300     | 1 184     |
| 2010  | 1 268                                | 1 275     | 1 275     | 1 246     | 1 246     | 1 280     |
| 2011  | 1 252                                | 1 208     | 1 218     | 1 248     | 1 239     | 1 244     |
| 2012  | 1 234                                | 1 211     | 1 187     | 1 151     | 1 232     | 1 145     |
| <b>Mise en conserve de fruits et de légumes et fabrication de spécialités alimentaires - [3114]</b> |                                      |           |           |           |           |           |
| 2006  | 2 002                                | 1 891     | 1 897     | 1 942     | 2 032     | 1 935     |
| 2007  | 2 242                                | 2 182     | 2 128     | 2 073     | 2 080     | 2 059     |
| 2008  | 2 093                                | 2 177     | 2 162     | 2 141     | 2 090     | 2 132     |
| 2009  | 2 239                                | 2 222     | 2 251     | 2 198     | 2 240     | 2 206     |
| 2010  | 2 020                                | 2 163     | 2 117     | 2 172     | 2 109     | 2 133     |
| 2011  | 2 025                                | 2 060     | 2 089     | 2 184     | 2 070     | 2 047     |
| 2012  | 1 961                                | 1 924     | 1 906     | 1 909     | 2 002     | 1 965     |
| <b>Fabrication de produits laitiers - [3115]</b>  |                                      |           |           |           |           |           |
| 2006  | 2 350                                | 2 367     | 2 364     | 2 357     | 2 361     | 2 347     |
| 2007  | 2 335                                | 2 356     | 2 351     | 2 387     | 2 398     | 2 409     |
| 2008  | 2 572                                | 2 577     | 2 576     | 2 621     | 2 590     | 2 615     |
| 2009  | 2 634                                | 2 621     | 2 634     | 2 581     | 2 626     | 2 589     |
| 2010  | 2 570                                | 2 555     | 2 563     | 2 544     | 2 540     | 2 564     |
| 2011  | 2 665                                | 2 666     | 2 619     | 2 659     | 2 663     | 2 626     |
| 2012  | 2 683                                | 2 677     | 2 671     | 2 679     | 2 760     | 2 705     |

Tableau 3-6 – suite

## Produit intérieur brut aux prix de base, par industrie, mensuel, trimestriel et annuel — Fabrication d'aliments

|   | Désaisonnalisé au taux annuel |         |       |       |       |       |
|---|-------------------------------|---------|-------|-------|-------|-------|
|   | Janvier                       | Février | Mars  | Avril | Mai   | Juin  |
| millions de dollars enchaînés (2002)  |                               |         |       |       |       |       |
| <b>Fabrication de produits de viande - [3116]</b>   |                               |         |       |       |       |       |
| 2006  | 4 424                         | 4 359   | 4 393 | 4 378 | 4 311 | 4 349 |
| 2007  | 4 243                         | 4 326   | 4 079 | 4 289 | 4 345 | 4 366 |
| 2008  | 4 235                         | 4 283   | 4 293 | 4 338 | 4 234 | 4 238 |
| 2009  | 4 480                         | 4 419   | 4 456 | 4 308 | 4 442 | 4 464 |
| 2010  | 4 601                         | 4 664   | 4 693 | 4 662 | 4 850 | 4 750 |
| 2011  | 4 743                         | 4 677   | 4 444 | 4 598 | 4 564 | 4 535 |
| 2012  | 4 495                         | 4 390   | 4 451 | 4 468 | 4 455 | 4 459 |
| <b>Abattage d'animaux (sauf les volailles) - [311611]</b>   |                               |         |       |       |       |       |
| 2006  | 1 674                         | 1 685   | 1 673 | 1 675 | 1 662 | 1 717 |
| 2007  | 1 695                         | 1 683   | 1 577 | 1 670 | 1 692 | 1 669 |
| 2008  | 1 531                         | 1 583   | 1 572 | 1 596 | 1 562 | 1 567 |
| 2009  | 1 689                         | 1 686   | 1 642 | 1 541 | 1 611 | 1 632 |
| 2010  | 1 703                         | 1 673   | 1 740 | 1 740 | 1 836 | 1 772 |
| 2011  | 1 758                         | 1 739   | 1 621 | 1 745 | 1 738 | 1 715 |
| 2012  | 1 704                         | 1 640   | 1 710 | 1 691 | 1 688 | 1 682 |
| <b>Fonte des graisses animales et transformation de la viande provenant de carcasses - [311614]</b> |                               |         |       |       |       |       |
| 2006  | 1 489                         | 1 406   | 1 479 | 1 445 | 1 388 | 1 387 |
| 2007  | 1 294                         | 1 389   | 1 270 | 1 365 | 1 407 | 1 425 |
| 2008  | 1 414                         | 1 399   | 1 382 | 1 389 | 1 336 | 1 329 |
| 2009  | 1 429                         | 1 409   | 1 476 | 1 486 | 1 543 | 1 531 |
| 2010  | 1 616                         | 1 706   | 1 663 | 1 610 | 1 681 | 1 651 |
| 2011  | 1 659                         | 1 596   | 1 503 | 1 521 | 1 483 | 1 484 |
| 2012  | 1 470                         | 1 453   | 1 409 | 1 447 | 1 394 | 1 439 |
| <b>Transformation de la volaille - [311615]</b>   |                               |         |       |       |       |       |
| 2006  | 1 288                         | 1 279   | 1 261 | 1 273 | 1 268 | 1 241 |
| 2007  | 1 230                         | 1 254   | 1 230 | 1 255 | 1 251 | 1 290 |
| 2008  | 1 342                         | 1 338   | 1 382 | 1 392 | 1 373 | 1 377 |
| 2009  | 1 384                         | 1 334   | 1 378 | 1 345 | 1 342 | 1 348 |
| 2010  | 1 322                         | 1 353   | 1 329 | 1 345 | 1 356 | 1 361 |
| 2011  | 1 366                         | 1 377   | 1 369 | 1 349 | 1 357 | 1 356 |
| 2012  | 1 339                         | 1 327   | 1 337 | 1 348 | 1 389 | 1 359 |
| <b>Préparation et conditionnement de poissons et de fruits de mer - [3117]</b>                      |                               |         |       |       |       |       |
| 2006  | 1 065                         | 974     | 1 011 | 1 019 | 1 000 | 763   |
| 2007  | 971                           | 930     | 841   | 814   | 909   | 943   |
| 2008  | 904                           | 995     | 925   | 919   | 940   | 943   |
| 2009  | 751                           | 726     | 739   | 792   | 755   | 768   |
| 2010  | 801                           | 782     | 904   | 980   | 946   | 889   |
| 2011  | 945                           | 993     | 976   | 993   | 940   | 976   |
| 2012  | 1 071                         | 1 036   | 1 010 | 1 081 | 1 046 | 1 003 |
| <b>Boulangeries et fabrication de tortillas - [3118]</b>  |                               |         |       |       |       |       |
| 2006  | 2 434                         | 2 476   | 2 493 | 2 481 | 2 479 | 2 592 |
| 2007  | 2 576                         | 2 523   | 2 519 | 2 531 | 2 552 | 2 521 |
| 2008  | 2 713                         | 2 734   | 2 736 | 2 783 | 2 712 | 2 744 |
| 2009  | 2 984                         | 2 933   | 2 880 | 2 846 | 2 961 | 3 024 |
| 2010  | 2 831                         | 2 878   | 2 930 | 2 905 | 2 951 | 2 853 |
| 2011  | 2 703                         | 2 627   | 2 718 | 2 675 | 2 686 | 2 719 |
| 2012  | 2 714                         | 2 578   | 2 556 | 2 570 | 2 509 | 2 541 |
| <b>Fabrication d'autres aliments - [3119]</b>   |                               |         |       |       |       |       |
| 2006  | 2 278                         | 2 127   | 2 268 | 2 298 | 2 115 | 2 177 |
| 2007  | 2 276                         | 2 242   | 2 313 | 2 323 | 2 303 | 2 316 |
| 2008  | 2 396                         | 2 409   | 2 388 | 2 481 | 2 429 | 2 476 |
| 2009  | 2 716                         | 2 634   | 2 580 | 2 532 | 2 677 | 2 617 |
| 2010  | 2 450                         | 2 503   | 2 553 | 2 456 | 2 475 | 2 540 |
| 2011  | 2 678                         | 2 609   | 2 656 | 2 716 | 2 596 | 2 637 |
| 2012  | 2 644                         | 2 585   | 2 580 | 2 534 | 2 597 | 2 538 |

Tableau 3-6 – suite

## Produit intérieur brut aux prix de base, par industrie, mensuel, trimestriel et annuel — Fabrication d'aliments

|   | Désaisonnalisé au taux annuel        |         |       |       |       |       |
|---|--------------------------------------|---------|-------|-------|-------|-------|
|   | Janvier                              | Février | Mars  | Avril | Mai   | Juin  |
|   | millions de dollars enchainés (2002) |         |       |       |       |       |
| <b>Fabrication d'aliments divers - [311A]</b> |                                      |         |       |       |       |       |
| 2006  | 5 926                                | 5 786   | 5 981 | 6 032 | 5 745 | 5 998 |
| 2007  | 6 175                                | 6 041   | 6 114 | 6 189 | 6 183 | 6 169 |
| 2008  | 6 612                                | 6 542   | 6 470 | 6 652 | 6 607 | 6 699 |
| 2009  | 7 077                                | 7 034   | 6 907 | 6 784 | 7 021 | 7 106 |
| 2010  | 6 740                                | 6 904   | 7 070 | 6 944 | 7 056 | 6 978 |
| 2011  | 7 043                                | 6 844   | 7 052 | 7 002 | 6 933 | 7 003 |
| 2012  | 7 040                                | 6 807   | 6 793 | 6 763 | 6 749 | 6 816 |

Tableau 3-6 – suite

## Produit intérieur brut aux prix de base, par industrie, mensuel, trimestriel et annuel — Fabrication d'aliments

|   | Désaisonnalisé au taux annuel        |           |           |           |           |           |
|---|--------------------------------------|-----------|-----------|-----------|-----------|-----------|
|   | Juillet                              | Août      | Septembre | Octobre   | Novembre  | Décembre  |
|   | millions de dollars enchaînés (2002) |           |           |           |           |           |
| <b>Ensemble des industries - [T001]</b>   |                                      |           |           |           |           |           |
| 2006  | 1 191 165                            | 1 192 085 | 1 190 448 | 1 192 434 | 1 195 178 | 1 202 852 |
| 2007  | 1 220 709                            | 1 225 264 | 1 226 322 | 1 226 828 | 1 230 845 | 1 226 593 |
| 2008  | 1 237 265                            | 1 233 387 | 1 232 381 | 1 232 513 | 1 224 450 | 1 209 350 |
| 2009  | 1 187 403                            | 1 186 028 | 1 193 930 | 1 196 650 | 1 204 421 | 1 206 762 |
| 2010  | 1 235 077                            | 1 238 798 | 1 237 626 | 1 241 146 | 1 247 785 | 1 256 861 |
| 2011  | 1 265 712                            | 1 272 208 | 1 274 867 | 1 275 012 | 1 274 094 | 1 280 982 |
| 2012  | 1 289 763                            | 1 287 924 | 1 287 426 | ..        | ..        | ..        |
| <b>Fabrication d'aliments - [311]</b>   |                                      |           |           |           |           |           |
| 2006  | 18 106                               | 18 386    | 18 620    | 18 367    | 18 420    | 18 711    |
| 2007  | 18 492                               | 18 861    | 18 275    | 18 489    | 18 398    | 18 610    |
| 2008  | 18 918                               | 18 618    | 19 037    | 19 249    | 19 370    | 19 292    |
| 2009  | 19 118                               | 19 311    | 19 307    | 19 235    | 19 146    | 19 135    |
| 2010  | 19 978                               | 19 559    | 19 264    | 19 269    | 19 339    | 19 338    |
| 2011  | 19 225                               | 19 527    | 19 052    | 19 332    | 19 268    | 19 328    |
| 2012  | 18 855                               | 18 896    | 18 792    | ..        | ..        | ..        |
| <b>Fabrication d'aliments pour animaux - [3111]</b>   |                                      |           |           |           |           |           |
| 2006  | 1 037                                | 1 044     | 1 049     | 1 052     | 1 076     | 1 101     |
| 2007  | 1 040                                | 1 070     | 1 032     | 1 046     | 1 050     | 1 039     |
| 2008  | 1 002                                | 967       | 979       | 1 012     | 1 004     | 1 004     |
| 2009  | 991                                  | 966       | 991       | 957       | 967       | 953       |
| 2010  | 956                                  | 973       | 946       | 948       | 956       | 971       |
| 2011  | 949                                  | 966       | 913       | 902       | 885       | 870       |
| 2012  | 865                                  | 871       | 864       | ..        | ..        | ..        |
| <b>Mouture de céréales et de graines oléagineuses - [3112]</b>                                      |                                      |           |           |           |           |           |
| 2006  | 1 238                                | 1 265     | 1 314     | 1 248     | 1 265     | 1 288     |
| 2007  | 1 337                                | 1 377     | 1 394     | 1 408     | 1 386     | 1 414     |
| 2008  | 1 431                                | 1 390     | 1 444     | 1 484     | 1 492     | 1 453     |
| 2009  | 1 545                                | 1 482     | 1 449     | 1 415     | 1 453     | 1 386     |
| 2010  | 1 617                                | 1 587     | 1 506     | 1 566     | 1 536     | 1 708     |
| 2011  | 1 604                                | 1 674     | 1 666     | 1 632     | 1 747     | 1 705     |
| 2012  | 1 642                                | 1 662     | 1 736     | ..        | ..        | ..        |
| <b>Fabrication de sucre et de confiseries - [3113]</b>  |                                      |           |           |           |           |           |
| 2006  | 1 475                                | 1 451     | 1 385     | 1 388     | 1 349     | 1 412     |
| 2007  | 1 290                                | 1 348     | 1 319     | 1 304     | 1 391     | 1 325     |
| 2008  | 1 222                                | 1 175     | 1 217     | 1 231     | 1 213     | 1 195     |
| 2009  | 1 221                                | 1 210     | 1 159     | 1 242     | 1 189     | 1 198     |
| 2010  | 1 253                                | 1 240     | 1 227     | 1 209     | 1 253     | 1 208     |
| 2011  | 1 180                                | 1 146     | 1 171     | 1 170     | 1 200     | 1 216     |
| 2012  | 1 197                                | 1 216     | 1 132     | ..        | ..        | ..        |
| <b>Mise en conserve de fruits et de légumes et fabrication de spécialités alimentaires - [3114]</b> |                                      |           |           |           |           |           |
| 2006  | 2 037                                | 2 103     | 2 305     | 2 173     | 2 078     | 2 169     |
| 2007  | 2 117                                | 2 237     | 2 085     | 2 081     | 2 099     | 2 044     |
| 2008  | 2 129                                | 2 126     | 2 041     | 2 106     | 2 168     | 2 194     |
| 2009  | 2 154                                | 2 097     | 2 207     | 2 205     | 2 180     | 2 140     |
| 2010  | 2 132                                | 2 137     | 2 072     | 1 932     | 2 012     | 2 025     |
| 2011  | 1 945                                | 1 916     | 1 871     | 2 052     | 1 946     | 1 960     |
| 2012  | 2 093                                | 1 975     | 1 793     | ..        | ..        | ..        |
| <b>Fabrication de produits laitiers - [3115]</b>  |                                      |           |           |           |           |           |
| 2006  | 2 371                                | 2 378     | 2 368     | 2 362     | 2 416     | 2 375     |
| 2007  | 2 437                                | 2 471     | 2 489     | 2 513     | 2 546     | 2 505     |
| 2008  | 2 611                                | 2 620     | 2 605     | 2 615     | 2 606     | 2 641     |
| 2009  | 2 575                                | 2 567     | 2 606     | 2 591     | 2 569     | 2 561     |
| 2010  | 2 642                                | 2 573     | 2 584     | 2 601     | 2 643     | 2 650     |
| 2011  | 2 645                                | 2 720     | 2 643     | 2 618     | 2 610     | 2 620     |
| 2012  | 2 660                                | 2 712     | 2 758     | ..        | ..        | ..        |

Tableau 3-6 – suite

## Produit intérieur brut aux prix de base, par industrie, mensuel, trimestriel et annuel — Fabrication d'aliments

|   | Désaisonnalisé au taux annuel        |       |           |         |          |          |
|---|--------------------------------------|-------|-----------|---------|----------|----------|
|   | Juillet                              | Août  | Septembre | Octobre | Novembre | Décembre |
|   | millions de dollars enchaînés (2002) |       |           |         |          |          |
| <b>Fabrication de produits de viande - [3116]</b>   |                                      |       |           |         |          |          |
| 2006  | 4 283                                | 4 312 | 4 319     | 4 277   | 4 289    | 4 254    |
| 2007  | 4 312                                | 4 315 | 4 210     | 4 303   | 4 194    | 4 271    |
| 2008  | 4 371                                | 4 305 | 4 508     | 4 420   | 4 422    | 4 350    |
| 2009  | 4 372                                | 4 433 | 4 387     | 4 529   | 4 446    | 4 684    |
| 2010  | 4 888                                | 4 783 | 4 756     | 4 654   | 4 643    | 4 579    |
| 2011  | 4 559                                | 4 673 | 4 484     | 4 647   | 4 551    | 4 562    |
| 2012  | 4 366                                | 4 402 | 4 352     | ..      | ..       | ..       |
| <b>Abattage d'animaux (sauf les volailles) - [311611]</b>   |                                      |       |           |         |          |          |
| 2006  | 1 666                                | 1 739 | 1 707     | 1 703   | 1 671    | 1 636    |
| 2007  | 1 651                                | 1 625 | 1 590     | 1 586   | 1 495    | 1 567    |
| 2008  | 1 633                                | 1 566 | 1 704     | 1 646   | 1 670    | 1 642    |
| 2009  | 1 559                                | 1 599 | 1 571     | 1 711   | 1 679    | 1 730    |
| 2010  | 1 903                                | 1 856 | 1 846     | 1 768   | 1 727    | 1 716    |
| 2011  | 1 762                                | 1 796 | 1 744     | 1 785   | 1 726    | 1 803    |
| 2012  | 1 627                                | 1 639 | 1 653     | ..      | ..       | ..       |
| <b>Fonte des graisses animales et transformation de la viande provenant de carcasses - [311614]</b> |                                      |       |           |         |          |          |
| 2006  | 1 351                                | 1 326 | 1 346     | 1 296   | 1 337    | 1 370    |
| 2007  | 1 410                                | 1 446 | 1 369     | 1 454   | 1 462    | 1 424    |
| 2008  | 1 394                                | 1 380 | 1 437     | 1 428   | 1 408    | 1 395    |
| 2009  | 1 514                                | 1 558 | 1 526     | 1 511   | 1 454    | 1 643    |
| 2010  | 1 629                                | 1 563 | 1 549     | 1 536   | 1 569    | 1 531    |
| 2011  | 1 422                                | 1 495 | 1 395     | 1 526   | 1 513    | 1 418    |
| 2012  | 1 440                                | 1 440 | 1 360     | ..      | ..       | ..       |
| <b>Transformation de la volaille - [311615]</b>   |                                      |       |           |         |          |          |
| 2006  | 1 267                                | 1 227 | 1 255     | 1 261   | 1 279    | 1 257    |
| 2007  | 1 268                                | 1 275 | 1 274     | 1 308   | 1 304    | 1 324    |
| 2008  | 1 371                                | 1 407 | 1 386     | 1 377   | 1 363    | 1 333    |
| 2009  | 1 366                                | 1 335 | 1 354     | 1 328   | 1 333    | 1 355    |
| 2010  | 1 351                                | 1 361 | 1 358     | 1 366   | 1 383    | 1 360    |
| 2011  | 1 374                                | 1 388 | 1 339     | 1 342   | 1 330    | 1 321    |
| 2012  | 1 331                                | 1 355 | 1 354     | ..      | ..       | ..       |
| <b>Préparation et conditionnement de poissons et de fruits de mer - [3117]</b>                      |                                      |       |           |         |          |          |
| 2006  | 818                                  | 915   | 911       | 970     | 955      | 1 095    |
| 2007  | 890                                  | 989   | 887       | 829     | 815      | 910      |
| 2008  | 915                                  | 866   | 831       | 814     | 837      | 802      |
| 2009  | 694                                  | 796   | 812       | 841     | 745      | 715      |
| 2010  | 957                                  | 919   | 901       | 955     | 986      | 956      |
| 2011  | 996                                  | 1 012 | 1 013     | 978     | 969      | 1 036    |
| 2012  | 899                                  | 886   | 938       | ..      | ..       | ..       |
| <b>Boulangeries et fabrication de tortillas - [3118]</b>  |                                      |       |           |         |          |          |
| 2006  | 2 499                                | 2 568 | 2 679     | 2 635   | 2 652    | 2 696    |
| 2007  | 2 583                                | 2 596 | 2 471     | 2 556   | 2 529    | 2 643    |
| 2008  | 2 762                                | 2 742 | 2 797     | 2 879   | 2 922    | 2 932    |
| 2009  | 2 957                                | 3 092 | 2 980     | 2 833   | 2 915    | 2 876    |
| 2010  | 2 897                                | 2 751 | 2 708     | 2 799   | 2 756    | 2 723    |
| 2011  | 2 678                                | 2 701 | 2 659     | 2 660   | 2 660    | 2 632    |
| 2012  | 2 504                                | 2 541 | 2 568     | ..      | ..       | ..       |
| <b>Fabrication d'autres aliments - [3119]</b>   |                                      |       |           |         |          |          |
| 2006  | 2 303                                | 2 307 | 2 246     | 2 221   | 2 297    | 2 303    |
| 2007  | 2 443                                | 2 429 | 2 369     | 2 411   | 2 381    | 2 441    |
| 2008  | 2 427                                | 2 374 | 2 547     | 2 630   | 2 644    | 2 667    |
| 2009  | 2 536                                | 2 596 | 2 650     | 2 557   | 2 606    | 2 511    |
| 2010  | 2 536                                | 2 498 | 2 470     | 2 531   | 2 495    | 2 449    |
| 2011  | 2 620                                | 2 657 | 2 594     | 2 607   | 2 655    | 2 696    |
| 2012  | 2 608                                | 2 614 | 2 637     | ..      | ..       | ..       |

Tableau 3-6 – suite

Produit intérieur brut aux prix de base, par industrie, mensuel, trimestriel et annuel — Fabrication d'aliments

|   | Désaisonnalisé au taux annuel |       |           |         |          |          |
|---|-------------------------------|-------|-----------|---------|----------|----------|
|   | Juillet                       | Août  | Septembre | Octobre | Novembre | Décembre |
| millions de dollars enchaînés (2002)          |                               |       |           |         |          |          |
| <b>Fabrication d'aliments divers - [311A]</b> |                               |       |           |         |          |          |
| 2006  | 6 045                         | 6 145 | 6 241     | 6 108   | 6 219    | 6 290    |
| 2007  | 6 362                         | 6 402 | 6 232     | 6 375   | 6 295    | 6 499    |
| 2008  | 6 626                         | 6 514 | 6 789     | 6 994   | 7 060    | 7 051    |
| 2009  | 7 050                         | 7 182 | 7 082     | 6 807   | 6 978    | 6 779    |
| 2010  | 7 060                         | 6 841 | 6 688     | 6 901   | 6 792    | 6 891    |
| 2011  | 6 897                         | 7 028 | 6 916     | 6 894   | 7 058    | 7 023    |
| 2012  | 6 743                         | 6 808 | 6 933     | ..      | ..       | ..       |

Tableau 3-6 – suite

## Produit intérieur brut aux prix de base, par industrie, mensuel, trimestriel et annuel — Fabrication d'aliments

|   | Désaisonné au taux annuel |                    |                     |                     | Annuel    |
|---|---------------------------|--------------------|---------------------|---------------------|-----------|
|   | Premier trimestre         | Deuxième trimestre | Troisième trimestre | Quatrième trimestre |           |
| millions de dollars enchaînés (2002)  |                           |                    |                     |                     |           |
| <b>Ensemble des industries - [T001]</b>   |                           |                    |                     |                     |           |
| 2006  | 1 187 461                 | 1 190 097          | 1 191 233           | 1 196 821           | 1 191 403 |
| 2007  | 1 206 492                 | 1 217 246          | 1 224 098           | 1 228 089           | 1 218 981 |
| 2008  | 1 230 319                 | 1 232 378          | 1 234 344           | 1 222 104           | 1 229 786 |
| 2009  | 1 196 122                 | 1 184 989          | 1 189 120           | 1 202 611           | 1 193 211 |
| 2010  | 1 220 025                 | 1 229 930          | 1 237 167           | 1 248 597           | 1 233 930 |
| 2011  | 1 259 853                 | 1 258 881          | 1 270 929           | 1 276 696           | 1 266 590 |
| 2012  | 1 281 247                 | 1 286 934          | 1 288 371           | ..                  | ..        |
| <b>Fabrication d'aliments - [311]</b>   |                           |                    |                     |                     |           |
| 2006  | 18 124                    | 18 078             | 18 371              | 18 499              | 18 268    |
| 2007  | 18 201                    | 18 301             | 18 543              | 18 499              | 18 386    |
| 2008  | 18 780                    | 18 862             | 18 858              | 19 304              | 18 951    |
| 2009  | 19 333                    | 19 229             | 19 245              | 19 172              | 19 245    |
| 2010  | 19 352                    | 19 691             | 19 600              | 19 315              | 19 490    |
| 2011  | 19 584                    | 19 547             | 19 268              | 19 309              | 19 427    |
| 2012  | 19 085                    | 19 000             | 18 848              | ..                  | ..        |
| <b>Fabrication d'aliments pour animaux - [3111]</b>   |                           |                    |                     |                     |           |
| 2006  | 1 043                     | 994                | 1 043               | 1 076               | 1 039     |
| 2007  | 1 029                     | 1 066              | 1 047               | 1 045               | 1 047     |
| 2008  | 997                       | 1 005              | 983                 | 1 007               | 998       |
| 2009  | 1 040                     | 998                | 983                 | 959                 | 995       |
| 2010  | 956                       | 976                | 958                 | 958                 | 962       |
| 2011  | 1 016                     | 989                | 943                 | 886                 | 958       |
| 2012  | 881                       | 847                | 867                 | ..                  | ..        |
| <b>Mouture de céréales et de graines oléagineuses - [3112]</b>                                      |                           |                    |                     |                     |           |
| 2006  | 1 201                     | 1 204              | 1 272               | 1 267               | 1 236     |
| 2007  | 1 291                     | 1 329              | 1 369               | 1 403               | 1 348     |
| 2008  | 1 410                     | 1 440              | 1 422               | 1 476               | 1 437     |
| 2009  | 1 430                     | 1 415              | 1 492               | 1 418               | 1 439     |
| 2010  | 1 514                     | 1 587              | 1 570               | 1 603               | 1 569     |
| 2011  | 1 655                     | 1 642              | 1 648               | 1 695               | 1 660     |
| 2012  | 1 667                     | 1 685              | 1 680               | ..                  | ..        |
| <b>Fabrication de sucre et de confiseries - [3113]</b>  |                           |                    |                     |                     |           |
| 2006  | 1 436                     | 1 520              | 1 437               | 1 383               | 1 444     |
| 2007  | 1 359                     | 1 306              | 1 319               | 1 340               | 1 331     |
| 2008  | 1 304                     | 1 251              | 1 205               | 1 213               | 1 243     |
| 2009  | 1 143                     | 1 208              | 1 197               | 1 210               | 1 189     |
| 2010  | 1 273                     | 1 257              | 1 240               | 1 223               | 1 248     |
| 2011  | 1 226                     | 1 244              | 1 166               | 1 195               | 1 208     |
| 2012  | 1 211                     | 1 176              | 1 182               | ..                  | ..        |
| <b>Mise en conserve de fruits et de légumes et fabrication de spécialités alimentaires - [3114]</b> |                           |                    |                     |                     |           |
| 2006  | 1 930                     | 1 970              | 2 148               | 2 140               | 2 047     |
| 2007  | 2 184                     | 2 071              | 2 146               | 2 075               | 2 119     |
| 2008  | 2 144                     | 2 121              | 2 099               | 2 156               | 2 130     |
| 2009  | 2 237                     | 2 215              | 2 153               | 2 175               | 2 195     |
| 2010  | 2 100                     | 2 138              | 2 114               | 1 990               | 2 085     |
| 2011  | 2 058                     | 2 100              | 1 911               | 1 986               | 2 014     |
| 2012  | 1 930                     | 1 959              | 1 954               | ..                  | ..        |
| <b>Fabrication de produits laitiers - [3115]</b>  |                           |                    |                     |                     |           |
| 2006  | 2 360                     | 2 355              | 2 372               | 2 384               | 2 368     |
| 2007  | 2 347                     | 2 398              | 2 466               | 2 521               | 2 433     |
| 2008  | 2 575                     | 2 609              | 2 612               | 2 621               | 2 604     |
| 2009  | 2 630                     | 2 599              | 2 583               | 2 574               | 2 596     |
| 2010  | 2 563                     | 2 549              | 2 600               | 2 631               | 2 586     |
| 2011  | 2 650                     | 2 649              | 2 669               | 2 616               | 2 646     |
| 2012  | 2 677                     | 2 715              | 2 710               | ..                  | ..        |

Tableau 3-6 – suite

## Produit intérieur brut aux prix de base, par industrie, mensuel, trimestriel et annuel — Fabrication d'aliments

|   | Désaisonnalisé au taux annuel        |                    |                     |                     | Annuel |
|---|--------------------------------------|--------------------|---------------------|---------------------|--------|
|   | Premier trimestre                    | Deuxième trimestre | Troisième trimestre | Quatrième trimestre |        |
|   | millions de dollars enchaînés (2002) |                    |                     |                     |        |
| <b>Fabrication de produits de viande - [3116]</b>   |                                      |                    |                     |                     |        |
| 2006  | 4 392                                | 4 346              | 4 305               | 4 273               | 4 329  |
| 2007  | 4 216                                | 4 333              | 4 279               | 4 256               | 4 271  |
| 2008  | 4 270                                | 4 270              | 4 395               | 4 397               | 4 333  |
| 2009  | 4 452                                | 4 405              | 4 397               | 4 553               | 4 452  |
| 2010  | 4 653                                | 4 754              | 4 809               | 4 625               | 4 710  |
| 2011  | 4 621                                | 4 566              | 4 572               | 4 587               | 4 586  |
| 2012  | 4 445                                | 4 461              | 4 373               | ..                  | ..     |
| <b>Abattage d'animaux (sauf les volailles) - [311611]</b>   |                                      |                    |                     |                     |        |
| 2006  | 1 677                                | 1 685              | 1 704               | 1 670               | 1 684  |
| 2007  | 1 652                                | 1 677              | 1 622               | 1 549               | 1 625  |
| 2008  | 1 562                                | 1 575              | 1 634               | 1 653               | 1 606  |
| 2009  | 1 672                                | 1 595              | 1 576               | 1 707               | 1 638  |
| 2010  | 1 705                                | 1 783              | 1 868               | 1 737               | 1 773  |
| 2011  | 1 706                                | 1 733              | 1 767               | 1 771               | 1 744  |
| 2012  | 1 685                                | 1 687              | 1 640               | ..                  | ..     |
| <b>Fonte des graisses animales et transformation de la viande provenant de carcasses - [311614]</b> |                                      |                    |                     |                     |        |
| 2006  | 1 458                                | 1 407              | 1 341               | 1 334               | 1 385  |
| 2007  | 1 318                                | 1 399              | 1 408               | 1 447               | 1 393  |
| 2008  | 1 398                                | 1 351              | 1 404               | 1 410               | 1 391  |
| 2009  | 1 438                                | 1 520              | 1 533               | 1 536               | 1 507  |
| 2010  | 1 662                                | 1 647              | 1 580               | 1 545               | 1 609  |
| 2011  | 1 586                                | 1 496              | 1 437               | 1 486               | 1 501  |
| 2012  | 1 444                                | 1 427              | 1 413               | ..                  | ..     |
| <b>Transformation de la volaille - [311615]</b>   |                                      |                    |                     |                     |        |
| 2006  | 1 276                                | 1 261              | 1 250               | 1 266               | 1 263  |
| 2007  | 1 238                                | 1 265              | 1 272               | 1 312               | 1 272  |
| 2008  | 1 354                                | 1 381              | 1 388               | 1 358               | 1 370  |
| 2009  | 1 365                                | 1 345              | 1 352               | 1 339               | 1 350  |
| 2010  | 1 335                                | 1 354              | 1 357               | 1 370               | 1 354  |
| 2011  | 1 371                                | 1 354              | 1 367               | 1 331               | 1 356  |
| 2012  | 1 334                                | 1 365              | 1 347               | ..                  | ..     |
| <b>Préparation et conditionnement de poissons et de fruits de mer - [3117]</b>                      |                                      |                    |                     |                     |        |
| 2006  | 1 017                                | 927                | 881                 | 1 007               | 958    |
| 2007  | 914                                  | 889                | 922                 | 851                 | 894    |
| 2008  | 941                                  | 934                | 871                 | 818                 | 891    |
| 2009  | 739                                  | 772                | 767                 | 767                 | 761    |
| 2010  | 829                                  | 938                | 926                 | 966                 | 915    |
| 2011  | 971                                  | 970                | 1 007               | 994                 | 986    |
| 2012  | 1 039                                | 1 043              | 908                 | ..                  | ..     |
| <b>Boulangeries et fabrication de tortillas - [3118]</b>  |                                      |                    |                     |                     |        |
| 2006  | 2 468                                | 2 517              | 2 582               | 2 661               | 2 557  |
| 2007  | 2 539                                | 2 535              | 2 550               | 2 576               | 2 550  |
| 2008  | 2 728                                | 2 746              | 2 767               | 2 911               | 2 788  |
| 2009  | 2 932                                | 2 944              | 3 010               | 2 875               | 2 940  |
| 2010  | 2 880                                | 2 903              | 2 785               | 2 759               | 2 832  |
| 2011  | 2 683                                | 2 693              | 2 679               | 2 651               | 2 676  |
| 2012  | 2 616                                | 2 540              | 2 538               | ..                  | ..     |
| <b>Fabrication d'autres aliments - [3119]</b>   |                                      |                    |                     |                     |        |
| 2006  | 2 224                                | 2 197              | 2 285               | 2 274               | 2 245  |
| 2007  | 2 277                                | 2 314              | 2 414               | 2 411               | 2 354  |
| 2008  | 2 398                                | 2 462              | 2 449               | 2 647               | 2 489  |
| 2009  | 2 643                                | 2 609              | 2 594               | 2 558               | 2 601  |
| 2010  | 2 502                                | 2 490              | 2 501               | 2 492               | 2 496  |
| 2011  | 2 648                                | 2 650              | 2 624               | 2 653               | 2 643  |
| 2012  | 2 603                                | 2 556              | 2 620               | ..                  | ..     |



Tableau 3-6 – suite

## Produit intérieur brut aux prix de base, par industrie, mensuel, trimestriel et annuel — Fabrication d'aliments

|   | Désaisonné au taux annuel            |                    |                     |                     | Annuel |
|---|--------------------------------------|--------------------|---------------------|---------------------|--------|
|   | Premier trimestre                    | Deuxième trimestre | Troisième trimestre | Quatrième trimestre |        |
|   | millions de dollars enchaînés (2002) |                    |                     |                     |        |
| <b>Fabrication d'aliments divers - [311A]</b> |                                      |                    |                     |                     |        |
| 2006  | 5 898                                | 5 925              | 6 144               | 6 206               | 6 043  |
| 2007  | 6 110                                | 6 180              | 6 332               | 6 390               | 6 253  |
| 2008  | 6 541                                | 6 653              | 6 643               | 7 035               | 6 718  |
| 2009  | 7 006                                | 6 970              | 7 105               | 6 855               | 6 984  |
| 2010  | 6 905                                | 6 993              | 6 863               | 6 861               | 6 905  |
| 2011  | 6 980                                | 6 979              | 6 947               | 6 992               | 6 974  |
| 2012  | 6 880                                | 6 776              | 6 828               | ..                  | ..     |

Tableau 3-7

## Produit intérieur brut aux prix de base, par industrie, mensuel, trimestriel et annuel — Fabrication de boissons et de produits du tabac

|  | Désaisonnalisé au taux annuel        |           |           |           |           |           |
|--|--------------------------------------|-----------|-----------|-----------|-----------|-----------|
|  | Janvier                              | Février   | Mars      | Avril     | Mai       | Juin      |
|  | millions de dollars enchaînés (2002) |           |           |           |           |           |
| <b>Ensemble des industries - [T001]</b>                        |                                      |           |           |           |           |           |
| 2006   | 1 184 765                            | 1 187 443 | 1 190 174 | 1 190 411 | 1 190 914 | 1 188 967 |
| 2007   | 1 200 465                            | 1 208 104 | 1 210 907 | 1 212 927 | 1 218 047 | 1 220 765 |
| 2008   | 1 231 699                            | 1 228 799 | 1 230 459 | 1 231 518 | 1 232 078 | 1 233 539 |
| 2009   | 1 201 559                            | 1 197 309 | 1 189 498 | 1 186 409 | 1 183 091 | 1 185 467 |
| 2010   | 1 215 618                            | 1 219 635 | 1 224 822 | 1 225 974 | 1 230 359 | 1 233 456 |
| 2011   | 1 260 530                            | 1 258 477 | 1 260 552 | 1 260 166 | 1 256 876 | 1 259 602 |
| 2012   | 1 282 439                            | 1 279 770 | 1 281 532 | 1 286 073 | 1 286 980 | 1 287 748 |
| <b>Fabrication de boissons et de produits du tabac - [312]</b> |                                      |           |           |           |           |           |
| 2006   | 5 773                                | 6 153     | 5 549     | 5 745     | 5 361     | 5 490     |
| 2007   | 5 342                                | 5 054     | 4 852     | 4 983     | 5 172     | 5 093     |
| 2008   | 4 737                                | 4 535     | 4 561     | 4 690     | 4 646     | 4 684     |
| 2009   | 4 762                                | 4 532     | 4 650     | 4 478     | 4 510     | 4 471     |
| 2010   | 4 433                                | 4 550     | 4 531     | 4 646     | 4 573     | 4 481     |
| 2011   | 4 571                                | 4 490     | 4 405     | 4 295     | 4 236     | 4 309     |
| 2012   | 4 338                                | 4 407     | 4 453     | 4 457     | 4 410     | 4 613     |
| <b>Fabrication de boissons - [3121]</b>                        |                                      |           |           |           |           |           |
| 2006   | 4 700                                | 4 829     | 4 525     | 4 801     | 4 496     | 4 657     |
| 2007   | 4 856                                | 4 535     | 4 532     | 4 502     | 4 633     | 4 650     |
| 2008   | 4 423                                | 4 299     | 4 368     | 4 468     | 4 383     | 4 534     |
| 2009   | 4 598                                | 4 336     | 4 407     | 4 239     | 4 234     | 4 229     |
| 2010   | 4 041                                | 4 126     | 4 124     | 4 210     | 4 129     | 4 023     |
| 2011   | 4 235                                | 4 165     | 4 062     | 3 992     | 3 953     | 3 930     |
| 2012   | 4 004                                | 4 061     | 4 123     | 4 144     | 4 054     | 4 311     |
| <b>Fabrication de boissons gazeuses et de glace - [31211]</b>  |                                      |           |           |           |           |           |
| 2006   | 1 348                                | 1 430     | 1 334     | 1 340     | 1 169     | 1 326     |
| 2007   | 1 405                                | 1 189     | 1 269     | 1 301     | 1 341     | 1 366     |
| 2008   | 1 282                                | 1 177     | 1 347     | 1 395     | 1 366     | 1 387     |
| 2009   | 1 316                                | 1 283     | 1 316     | 1 151     | 1 096     | 1 168     |
| 2010   | 1 227                                | 1 222     | 1 208     | 1 252     | 1 249     | 1 235     |
| 2011   | 1 246                                | 1 271     | 1 219     | 1 180     | 1 196     | 1 175     |
| 2012   | 1 148                                | 1 150     | 1 164     | 1 072     | 962       | 1 065     |
| <b>Brasseries - [31212]</b>                                    |                                      |           |           |           |           |           |
| 2006   | 2 564                                | 2 565     | 2 368     | 2 591     | 2 562     | 2 486     |
| 2007   | 2 492                                | 2 426     | 2 372     | 2 332     | 2 356     | 2 374     |
| 2008   | 2 309                                | 2 308     | 2 232     | 2 216     | 2 148     | 2 238     |
| 2009   | 2 429                                | 2 219     | 2 241     | 2 271     | 2 275     | 2 196     |
| 2010   | 1 985                                | 2 064     | 2 101     | 2 086     | 2 036     | 1 965     |
| 2011   | 2 075                                | 2 007     | 1 962     | 1 956     | 1 899     | 1 912     |
| 2012   | 1 983                                | 2 021     | 2 037     | 2 181     | 2 209     | 2 282     |
| <b>Vineries - [31213]</b>                                      |                                      |           |           |           |           |           |
| 2006   | 401                                  | 412       | 442       | 437       | 407       | 416       |
| 2007   | 455                                  | 457       | 453       | 426       | 453       | 441       |
| 2008   | 453                                  | 486       | 468       | 496       | 515       | 536       |
| 2009   | 480                                  | 476       | 486       | 461       | 507       | 496       |
| 2010   | 454                                  | 436       | 407       | 458       | 449       | 452       |
| 2011   | 548                                  | 531       | 516       | 525       | 534       | 529       |
| 2012   | 515                                  | 519       | 558       | 512       | 487       | 543       |
| <b>Distilleries - [31214]</b>                                  |                                      |           |           |           |           |           |
| 2006   | 342                                  | 389       | 359       | 411       | 310       | 407       |
| 2007   | 521                                  | 463       | 443       | 451       | 511       | 491       |
| 2008   | 377                                  | 301       | 284       | 352       | 352       | 374       |
| 2009   | 346                                  | 346       | 354       | 344       | 351       | 378       |
| 2010   | 405                                  | 441       | 440       | 457       | 429       | 398       |
| 2011   | 389                                  | 378       | 396       | 346       | 341       | 322       |
| 2012   | 388                                  | 403       | 396       | 405       | 430       | 468       |

Tableau 3-7 – suite

## Produit intérieur brut aux prix de base, par industrie, mensuel, trimestriel et annuel — Fabrication de boissons et de produits du tabac

|                                      | Désaisonnalisé au taux annuel        |         |       |       |     |      |
|--------------------------------------|--------------------------------------|---------|-------|-------|-----|------|
|                                      | Janvier                              | Février | Mars  | Avril | Mai | Juin |
|                                      | millions de dollars enchainés (2002) |         |       |       |     |      |
| <b>Fabrication du tabac - [3122]</b> |                                      |         |       |       |     |      |
| 2006                                 | 1 175                                | 1 387   | 1 125 | 1 079 | 997 | 983  |
| 2007                                 | 718                                  | 720     | 574   | 692   | 746 | 677  |
| 2008                                 | 564                                  | 498     | 472   | 501   | 524 | 454  |
| 2009                                 | 470                                  | 472     | 512   | 495   | 522 | 497  |
| 2010                                 | 590                                  | 620     | 607   | 635   | 634 | 636  |
| 2011                                 | 565                                  | 552     | 557   | 522   | 505 | 572  |
| 2012                                 | 546                                  | 559     | 552   | 541   | 566 | 546  |

Tableau 3-7 – suite

## Produit intérieur brut aux prix de base, par industrie, mensuel, trimestriel et annuel — Fabrication de boissons et de produits du tabac

|  | Désaisonnalisé au taux annuel        |           |           |           |           |           |
|--|--------------------------------------|-----------|-----------|-----------|-----------|-----------|
|  | Juillet                              | Août      | Septembre | Octobre   | Novembre  | Décembre  |
|  | millions de dollars enchainés (2002) |           |           |           |           |           |
| <b>Ensemble des industries - [T001]</b>                        |                                      |           |           |           |           |           |
| 2006   | 1 191 165                            | 1 192 085 | 1 190 448 | 1 192 434 | 1 195 178 | 1 202 852 |
| 2007   | 1 220 709                            | 1 225 264 | 1 226 322 | 1 226 828 | 1 230 845 | 1 226 593 |
| 2008   | 1 237 265                            | 1 233 387 | 1 232 381 | 1 232 513 | 1 224 450 | 1 209 350 |
| 2009   | 1 187 403                            | 1 186 028 | 1 193 930 | 1 196 650 | 1 204 421 | 1 206 762 |
| 2010   | 1 235 077                            | 1 238 798 | 1 237 626 | 1 241 146 | 1 247 785 | 1 256 861 |
| 2011   | 1 265 712                            | 1 272 208 | 1 274 867 | 1 275 012 | 1 274 094 | 1 280 982 |
| 2012   | 1 289 763                            | 1 287 924 | 1 287 426 | ..        | ..        | ..        |
| <b>Fabrication de boissons et de produits du tabac - [312]</b> |                                      |           |           |           |           |           |
| 2006   | 5 818                                | 5 501     | 5 492     | 5 418     | 5 362     | 5 070     |
| 2007   | 4 928                                | 4 937     | 4 926     | 4 840     | 4 891     | 4 730     |
| 2008   | 4 541                                | 4 629     | 4 520     | 4 508     | 4 605     | 4 568     |
| 2009   | 4 430                                | 4 293     | 4 533     | 4 554     | 4 588     | 4 472     |
| 2010   | 4 567                                | 4 580     | 4 399     | 4 205     | 4 292     | 4 393     |
| 2011   | 4 432                                | 4 543     | 4 428     | 4 364     | 4 374     | 4 432     |
| 2012   | 4 723                                | 4 720     | 4 641     | ..        | ..        | ..        |
| <b>Fabrication de boissons - [3121]</b>                        |                                      |           |           |           |           |           |
| 2006   | 4 949                                | 4 768     | 4 796     | 4 721     | 4 721     | 4 521     |
| 2007   | 4 536                                | 4 524     | 4 635     | 4 557     | 4 566     | 4 385     |
| 2008   | 4 403                                | 4 468     | 4 368     | 4 335     | 4 492     | 4 451     |
| 2009   | 4 212                                | 4 071     | 4 221     | 4 165     | 4 174     | 4 141     |
| 2010   | 4 122                                | 4 219     | 4 034     | 3 918     | 4 000     | 4 057     |
| 2011   | 4 014                                | 4 131     | 4 039     | 4 023     | 4 009     | 4 001     |
| 2012   | 4 402                                | 4 327     | 4 294     | ..        | ..        | ..        |
| <b>Fabrication de boissons gazeuses et de glace - [31211]</b>  |                                      |           |           |           |           |           |
| 2006   | 1 320                                | 1 353     | 1 346     | 1 317     | 1 343     | 1 322     |
| 2007   | 1 318                                | 1 348     | 1 483     | 1 459     | 1 417     | 1 316     |
| 2008   | 1 356                                | 1 377     | 1 316     | 1 332     | 1 335     | 1 277     |
| 2009   | 1 195                                | 1 148     | 1 161     | 1 133     | 1 165     | 1 214     |
| 2010   | 1 237                                | 1 223     | 1 174     | 1 169     | 1 185     | 1 261     |
| 2011   | 1 194                                | 1 272     | 1 210     | 1 204     | 1 193     | 1 193     |
| 2012   | 1 170                                | 1 105     | 1 119     | ..        | ..        | ..        |
| <b>Brasseries - [31212]</b>                                    |                                      |           |           |           |           |           |
| 2006   | 2 652                                | 2 528     | 2 556     | 2 523     | 2 550     | 2 367     |
| 2007   | 2 323                                | 2 304     | 2 310     | 2 290     | 2 313     | 2 236     |
| 2008   | 2 163                                | 2 206     | 2 177     | 2 129     | 2 262     | 2 300     |
| 2009   | 2 143                                | 2 063     | 2 217     | 2 149     | 2 117     | 2 085     |
| 2010   | 2 035                                | 2 108     | 1 954     | 1 839     | 1 909     | 1 913     |
| 2011   | 1 962                                | 1 981     | 1 963     | 1 974     | 1 958     | 1 944     |
| 2012   | 2 304                                | 2 267     | 2 225     | ..        | ..        | ..        |
| <b>Vineries - [31213]</b>                                      |                                      |           |           |           |           |           |
| 2006   | 498                                  | 475       | 460       | 455       | 415       | 390       |
| 2007   | 458                                  | 407       | 426       | 441       | 428       | 434       |
| 2008   | 515                                  | 527       | 515       | 483       | 529       | 501       |
| 2009   | 491                                  | 484       | 452       | 482       | 496       | 460       |
| 2010   | 477                                  | 508       | 532       | 554       | 531       | 501       |
| 2011   | 529                                  | 551       | 540       | 512       | 509       | 521       |
| 2012   | 526                                  | 534       | 554       | ..        | ..        | ..        |
| <b>Distilleries - [31214]</b>                                  |                                      |           |           |           |           |           |
| 2006   | 482                                  | 396       | 421       | 414       | 385       | 436       |
| 2007   | 450                                  | 487       | 425       | 358       | 410       | 402       |
| 2008   | 373                                  | 349       | 357       | 408       | 357       | 363       |
| 2009   | 407                                  | 406       | 409       | 438       | 433       | 407       |
| 2010   | 396                                  | 405       | 418       | 403       | 426       | 426       |
| 2011   | 341                                  | 336       | 337       | 344       | 371       | 364       |
| 2012   | 425                                  | 465       | 433       | ..        | ..        | ..        |

Tableau 3-7 – suite

## Produit intérieur brut aux prix de base, par industrie, mensuel, trimestriel et annuel — Fabrication de boissons et de produits du tabac

|                                      | Désaisonnalisé au taux annuel        |      |           |         |          |          |
|--------------------------------------|--------------------------------------|------|-----------|---------|----------|----------|
|                                      | Juillet                              | Août | Septembre | Octobre | Novembre | Décembre |
|                                      | millions de dollars enchainés (2002) |      |           |         |          |          |
| <b>Fabrication du tabac - [3122]</b> |                                      |      |           |         |          |          |
| 2006                                 | 1 032                                | 912  | 885       | 883     | 839      | 751      |
| 2007                                 | 631                                  | 646  | 564       | 552     | 585      | 587      |
| 2008                                 | 435                                  | 457  | 443       | 456     | 425      | 424      |
| 2009                                 | 478                                  | 470  | 547       | 598     | 616      | 554      |
| 2010                                 | 635                                  | 581  | 570       | 505     | 515      | 551      |
| 2011                                 | 607                                  | 611  | 587       | 552     | 568      | 615      |
| 2012                                 | 567                                  | 613  | 577       | ..      | ..       | ..       |

Tableau 3-7 – suite

## Produit intérieur brut aux prix de base, par industrie, mensuel, trimestriel et annuel — Fabrication de boissons et de produits du tabac

|  | Désaisonnalisé au taux annuel        |                    |                     |                     | Annuel    |
|--|--------------------------------------|--------------------|---------------------|---------------------|-----------|
|  | Premier trimestre                    | Deuxième trimestre | Troisième trimestre | Quatrième trimestre |           |
|  | millions de dollars enchaînés (2002) |                    |                     |                     |           |
| <b>Ensemble des industries - [T001]</b>                        |                                      |                    |                     |                     |           |
| 2006   | 1 187 461                            | 1 190 097          | 1 191 233           | 1 196 821           | 1 191 403 |
| 2007   | 1 206 492                            | 1 217 246          | 1 224 098           | 1 228 089           | 1 218 981 |
| 2008   | 1 230 319                            | 1 232 378          | 1 234 344           | 1 222 104           | 1 229 786 |
| 2009   | 1 196 122                            | 1 184 989          | 1 189 120           | 1 202 611           | 1 193 211 |
| 2010   | 1 220 025                            | 1 229 930          | 1 237 167           | 1 248 597           | 1 233 930 |
| 2011   | 1 259 853                            | 1 258 881          | 1 270 929           | 1 276 696           | 1 266 590 |
| 2012   | 1 281 247                            | 1 286 934          | 1 288 371           | ..                  | ..        |
| <b>Fabrication de boissons et de produits du tabac - [312]</b> |                                      |                    |                     |                     |           |
| 2006   | 5 825                                | 5 532              | 5 604               | 5 283               | 5 561     |
| 2007   | 5 083                                | 5 083              | 4 930               | 4 820               | 4 979     |
| 2008   | 4 611                                | 4 673              | 4 563               | 4 560               | 4 602     |
| 2009   | 4 648                                | 4 486              | 4 419               | 4 538               | 4 523     |
| 2010   | 4 505                                | 4 567              | 4 515               | 4 297               | 4 471     |
| 2011   | 4 489                                | 4 280              | 4 468               | 4 390               | 4 407     |
| 2012   | 4 399                                | 4 493              | 4 695               | ..                  | ..        |
| <b>Fabrication de boissons - [3121]</b>                        |                                      |                    |                     |                     |           |
| 2006   | 4 685                                | 4 651              | 4 838               | 4 654               | 4 707     |
| 2007   | 4 641                                | 4 595              | 4 565               | 4 503               | 4 576     |
| 2008   | 4 363                                | 4 462              | 4 413               | 4 426               | 4 416     |
| 2009   | 4 447                                | 4 234              | 4 168               | 4 160               | 4 252     |
| 2010   | 4 097                                | 4 121              | 4 125               | 3 992               | 4 084     |
| 2011   | 4 154                                | 3 958              | 4 061               | 4 011               | 4 046     |
| 2012   | 4 063                                | 4 170              | 4 341               | ..                  | ..        |
| <b>Fabrication de boissons gazeuses et de glace - [31211]</b>  |                                      |                    |                     |                     |           |
| 2006   | 1 371                                | 1 278              | 1 340               | 1 327               | 1 329     |
| 2007   | 1 288                                | 1 336              | 1 383               | 1 397               | 1 351     |
| 2008   | 1 269                                | 1 383              | 1 350               | 1 315               | 1 329     |
| 2009   | 1 305                                | 1 138              | 1 168               | 1 171               | 1 196     |
| 2010   | 1 219                                | 1 245              | 1 211               | 1 205               | 1 220     |
| 2011   | 1 245                                | 1 184              | 1 225               | 1 197               | 1 213     |
| 2012   | 1 154                                | 1 033              | 1 131               | ..                  | ..        |
| <b>Brasseries - [31212]</b>                                    |                                      |                    |                     |                     |           |
| 2006   | 2 499                                | 2 546              | 2 579               | 2 480               | 2 526     |
| 2007   | 2 430                                | 2 354              | 2 312               | 2 280               | 2 344     |
| 2008   | 2 283                                | 2 201              | 2 182               | 2 230               | 2 224     |
| 2009   | 2 296                                | 2 247              | 2 141               | 2 117               | 2 200     |
| 2010   | 2 050                                | 2 029              | 2 032               | 1 887               | 2 000     |
| 2011   | 2 015                                | 1 922              | 1 969               | 1 959               | 1 966     |
| 2012   | 2 014                                | 2 224              | 2 265               | ..                  | ..        |
| <b>Vineries - [31213]</b>                                      |                                      |                    |                     |                     |           |
| 2006   | 418                                  | 420                | 478                 | 420                 | 434       |
| 2007   | 455                                  | 440                | 430                 | 434                 | 440       |
| 2008   | 469                                  | 516                | 519                 | 504                 | 502       |
| 2009   | 481                                  | 488                | 476                 | 479                 | 481       |
| 2010   | 432                                  | 453                | 506                 | 529                 | 480       |
| 2011   | 532                                  | 529                | 540                 | 514                 | 529       |
| 2012   | 531                                  | 514                | 538                 | ..                  | ..        |
| <b>Distilleries - [31214]</b>                                  |                                      |                    |                     |                     |           |
| 2006   | 363                                  | 376                | 433                 | 412                 | 396       |
| 2007   | 476                                  | 484                | 454                 | 390                 | 451       |
| 2008   | 321                                  | 359                | 360                 | 376                 | 354       |
| 2009   | 349                                  | 358                | 407                 | 426                 | 385       |
| 2010   | 429                                  | 428                | 406                 | 418                 | 420       |
| 2011   | 388                                  | 336                | 338                 | 360                 | 355       |
| 2012   | 396                                  | 434                | 441                 | ..                  | ..        |

Tableau 3-7 – suite

## Produit intérieur brut aux prix de base, par industrie, mensuel, trimestriel et annuel — Fabrication de boissons et de produits du tabac

|                                      | Désaisonné au taux annuel            |                    |                     |                     | Annuel |
|--------------------------------------|--------------------------------------|--------------------|---------------------|---------------------|--------|
|                                      | Premier trimestre                    | Deuxième trimestre | Troisième trimestre | Quatrième trimestre |        |
|                                      | millions de dollars enchaînés (2002) |                    |                     |                     |        |
| <b>Fabrication du tabac - [3122]</b> |                                      |                    |                     |                     |        |
| 2006                                 | 1 229                                | 1 020              | 943                 | 824                 | 1 004  |
| 2007                                 | 671                                  | 705                | 614                 | 575                 | 641    |
| 2008                                 | 511                                  | 493                | 445                 | 435                 | 471    |
| 2009                                 | 485                                  | 505                | 498                 | 589                 | 519    |
| 2010                                 | 606                                  | 635                | 595                 | 524                 | 590    |
| 2011                                 | 558                                  | 533                | 602                 | 578                 | 568    |
| 2012                                 | 552                                  | 551                | 586                 | ..                  | ..     |

Tableau 3-8

## Produit intérieur brut aux prix de base, par industrie, mensuel, trimestriel et annuel — Fabrication de textiles, de vêtements et de produits en cuir

|   | Désaisonnalisé au taux annuel        |           |           |           |           |           |
|---|--------------------------------------|-----------|-----------|-----------|-----------|-----------|
|   | Janvier                              | Février   | Mars      | Avril     | Mai       | Juin      |
|   | millions de dollars enchaînés (2002) |           |           |           |           |           |
| <b>Ensemble des industries - [T001]</b>                                     |                                      |           |           |           |           |           |
| 2006  | 1 184 765                            | 1 187 443 | 1 190 174 | 1 190 411 | 1 190 914 | 1 188 967 |
| 2007  | 1 200 465                            | 1 208 104 | 1 210 907 | 1 212 927 | 1 218 047 | 1 220 765 |
| 2008  | 1 231 699                            | 1 228 799 | 1 230 459 | 1 231 518 | 1 232 078 | 1 233 539 |
| 2009  | 1 201 559                            | 1 197 309 | 1 189 498 | 1 186 409 | 1 183 091 | 1 185 467 |
| 2010  | 1 215 618                            | 1 219 635 | 1 224 822 | 1 225 974 | 1 230 359 | 1 233 456 |
| 2011  | 1 260 530                            | 1 258 477 | 1 260 552 | 1 260 166 | 1 256 876 | 1 259 602 |
| 2012  | 1 282 439                            | 1 279 770 | 1 281 532 | 1 286 073 | 1 286 980 | 1 287 748 |
| <b>Fabrication de textiles, de vêtements et de produits en cuir - [31X]</b> |                                      |           |           |           |           |           |
| 2006  | 5 003                                | 4 673     | 4 771     | 4 770     | 4 637     | 4 551     |
| 2007  | 3 993                                | 4 411     | 4 172     | 4 037     | 3 952     | 3 886     |
| 2008  | 3 271                                | 3 203     | 3 180     | 3 245     | 3 190     | 3 065     |
| 2009  | 3 076                                | 2 780     | 2 689     | 2 666     | 2 576     | 2 590     |
| 2010  | 2 780                                | 2 773     | 2 864     | 2 862     | 2 975     | 2 897     |
| 2011  | 2 808                                | 2 894     | 2 944     | 2 780     | 2 857     | 2 880     |
| 2012  | 2 796                                | 2 791     | 2 721     | 2 819     | 2 894     | 2 775     |
| <b>Usines de textiles et de produits textiles - [31A]</b>                   |                                      |           |           |           |           |           |
| 2006  | 2 173                                | 2 050     | 2 077     | 1 974     | 1 958     | 1 903     |
| 2007  | 1 836                                | 1 961     | 1 836     | 1 870     | 1 841     | 1 775     |
| 2008  | 1 446                                | 1 526     | 1 472     | 1 489     | 1 514     | 1 487     |
| 2009  | 1 320                                | 1 175     | 1 131     | 1 187     | 1 136     | 1 187     |
| 2010  | 1 301                                | 1 237     | 1 308     | 1 310     | 1 332     | 1 287     |
| 2011  | 1 270                                | 1 324     | 1 349     | 1 309     | 1 319     | 1 312     |
| 2012  | 1 298                                | 1 330     | 1 300     | 1 313     | 1 378     | 1 361     |
| <b>Usines de textiles - [313]</b>   |                                      |           |           |           |           |           |
| 2006  | 1 198                                | 1 097     | 1 117     | 1 049     | 1 021     | 990       |
| 2007  | 891                                  | 995       | 926       | 918       | 896       | 913       |
| 2008  | 655                                  | 751       | 730       | 759       | 754       | 752       |
| 2009  | 690                                  | 651       | 614       | 655       | 636       | 660       |
| 2010  | 723                                  | 681       | 717       | 716       | 734       | 696       |
| 2011  | 734                                  | 760       | 767       | 746       | 744       | 726       |
| 2012  | 757                                  | 779       | 762       | 784       | 826       | 818       |
| <b>Usines de produits textiles - [314]</b>                                  |                                      |           |           |           |           |           |
| 2006  | 974                                  | 953       | 959       | 922       | 935       | 908       |
| 2007  | 938                                  | 964       | 907       | 946       | 939       | 861       |
| 2008  | 779                                  | 769       | 737       | 728       | 756       | 732       |
| 2009  | 631                                  | 529       | 520       | 537       | 506       | 532       |
| 2010  | 584                                  | 561       | 595       | 598       | 603       | 594       |
| 2011  | 545                                  | 574       | 591       | 571       | 582       | 592       |
| 2012  | 552                                  | 562       | 549       | 542       | 566       | 557       |
| <b>Fabrication de vêtements - [315]</b>                                     |                                      |           |           |           |           |           |
| 2006  | 2 593                                | 2 412     | 2 467     | 2 603     | 2 492     | 2 456     |
| 2007  | 1 968                                | 2 237     | 2 141     | 1 957     | 1 909     | 1 914     |
| 2008  | 1 628                                | 1 503     | 1 533     | 1 581     | 1 490     | 1 405     |
| 2009  | 1 581                                | 1 453     | 1 393     | 1 325     | 1 278     | 1 227     |
| 2010  | 1 332                                | 1 382     | 1 397     | 1 390     | 1 485     | 1 460     |
| 2011  | 1 343                                | 1 399     | 1 431     | 1 301     | 1 366     | 1 388     |
| 2012  | 1 312                                | 1 265     | 1 241     | 1 314     | 1 338     | 1 217     |
| <b>Fabrication de produits en cuir et de produits analogues - [316]</b>     |                                      |           |           |           |           |           |
| 2006  | 234                                  | 208       | 225       | 196       | 190       | 196       |
| 2007  | 185                                  | 209       | 192       | 205       | 196       | 192       |
| 2008  | 192                                  | 171       | 171       | 172       | 182       | 170       |
| 2009  | 172                                  | 150       | 162       | 151       | 159       | 173       |
| 2010  | 144                                  | 150       | 157       | 159       | 155       | 148       |
| 2011  | 190                                  | 167       | 161       | 167       | 168       | 176       |
| 2012  | 182                                  | 191       | 176       | 187       | 175       | 192       |



Tableau 3-8 – suite

## Produit intérieur brut aux prix de base, par industrie, mensuel, trimestriel et annuel — Fabrication de textiles, de vêtements et de produits en cuir

|   | Désaisonnalisé au taux annuel        |           |           |           |           |           |
|---|--------------------------------------|-----------|-----------|-----------|-----------|-----------|
|   | Juillet                              | Août      | Septembre | Octobre   | Novembre  | Décembre  |
|   | millions de dollars enchainés (2002) |           |           |           |           |           |
| <b>Ensemble des industries - [T001]</b>                                     |                                      |           |           |           |           |           |
| 2006  | 1 191 165                            | 1 192 085 | 1 190 448 | 1 192 434 | 1 195 178 | 1 202 852 |
| 2007  | 1 220 709                            | 1 225 264 | 1 226 322 | 1 226 828 | 1 230 845 | 1 226 593 |
| 2008  | 1 237 265                            | 1 233 387 | 1 232 381 | 1 232 513 | 1 224 450 | 1 209 350 |
| 2009  | 1 187 403                            | 1 186 028 | 1 193 930 | 1 196 650 | 1 204 421 | 1 206 762 |
| 2010  | 1 235 077                            | 1 238 798 | 1 237 626 | 1 241 146 | 1 247 785 | 1 256 861 |
| 2011  | 1 265 712                            | 1 272 208 | 1 274 867 | 1 275 012 | 1 274 094 | 1 280 982 |
| 2012  | 1 289 763                            | 1 287 924 | 1 287 426 | ..        | ..        | ..        |
| <b>Fabrication de textiles, de vêtements et de produits en cuir - [31X]</b> |                                      |           |           |           |           |           |
| 2006  | 4 411                                | 4 257     | 4 264     | 4 316     | 4 081     | 4 242     |
| 2007  | 3 703                                | 3 778     | 3 572     | 3 756     | 3 647     | 3 485     |
| 2008  | 3 186                                | 3 307     | 3 323     | 3 143     | 3 127     | 3 135     |
| 2009  | 2 613                                | 2 567     | 2 527     | 2 432     | 2 616     | 2 700     |
| 2010  | 2 790                                | 2 765     | 3 012     | 2 984     | 2 971     | 2 839     |
| 2011  | 2 818                                | 2 739     | 2 865     | 2 732     | 2 773     | 2 914     |
| 2012  | 2 930                                | 2 763     | 2 774     | ..        | ..        | ..        |
| <b>Usines de textiles et de produits textiles - [31A]</b>                   |                                      |           |           |           |           |           |
| 2006  | 1 907                                | 1 935     | 1 922     | 1 924     | 1 792     | 1 893     |
| 2007  | 1 647                                | 1 656     | 1 566     | 1 579     | 1 619     | 1 504     |
| 2008  | 1 470                                | 1 462     | 1 477     | 1 423     | 1 405     | 1 348     |
| 2009  | 1 165                                | 1 178     | 1 161     | 1 217     | 1 251     | 1 233     |
| 2010  | 1 289                                | 1 273     | 1 299     | 1 279     | 1 258     | 1 287     |
| 2011  | 1 281                                | 1 266     | 1 255     | 1 250     | 1 268     | 1 279     |
| 2012  | 1 402                                | 1 299     | 1 359     | ..        | ..        | ..        |
| <b>Usines de textiles - [313]</b>   |                                      |           |           |           |           |           |
| 2006  | 979                                  | 1 006     | 992       | 959       | 894       | 926       |
| 2007  | 793                                  | 820       | 760       | 764       | 792       | 730       |
| 2008  | 759                                  | 733       | 774       | 760       | 725       | 717       |
| 2009  | 673                                  | 668       | 647       | 680       | 693       | 675       |
| 2010  | 693                                  | 711       | 703       | 700       | 698       | 727       |
| 2011  | 729                                  | 704       | 716       | 699       | 736       | 759       |
| 2012  | 853                                  | 785       | 850       | ..        | ..        | ..        |
| <b>Usines de produits textiles - [314]</b>                                  |                                      |           |           |           |           |           |
| 2006  | 925                                  | 925       | 926       | 960       | 895       | 962       |
| 2007  | 847                                  | 831       | 799       | 808       | 820       | 767       |
| 2008  | 709                                  | 725       | 704       | 665       | 678       | 633       |
| 2009  | 501                                  | 517       | 519       | 543       | 563       | 562       |
| 2010  | 599                                  | 567       | 598       | 584       | 566       | 567       |
| 2011  | 560                                  | 568       | 547       | 556       | 542       | 532       |
| 2012  | 565                                  | 529       | 528       | ..        | ..        | ..        |
| <b>Fabrication de vêtements - [315]</b>                                     |                                      |           |           |           |           |           |
| 2006  | 2 345                                | 2 151     | 2 194     | 2 234     | 2 149     | 2 200     |
| 2007  | 1 869                                | 1 957     | 1 811     | 1 979     | 1 824     | 1 798     |
| 2008  | 1 538                                | 1 669     | 1 696     | 1 565     | 1 554     | 1 617     |
| 2009  | 1 267                                | 1 228     | 1 218     | 1 079     | 1 227     | 1 320     |
| 2010  | 1 319                                | 1 321     | 1 517     | 1 498     | 1 499     | 1 349     |
| 2011  | 1 357                                | 1 288     | 1 415     | 1 292     | 1 321     | 1 439     |
| 2012  | 1 321                                | 1 273     | 1 209     | ..        | ..        | ..        |
| <b>Fabrication de produits en cuir et de produits analogues - [316]</b>     |                                      |           |           |           |           |           |
| 2006  | 161                                  | 169       | 149       | 160       | 144       | 152       |
| 2007  | 183                                  | 163       | 190       | 196       | 200       | 181       |
| 2008  | 175                                  | 173       | 149       | 152       | 165       | 167       |
| 2009  | 176                                  | 157       | 145       | 134       | 135       | 145       |
| 2010  | 178                                  | 168       | 192       | 202       | 209       | 198       |
| 2011  | 176                                  | 182       | 190       | 186       | 180       | 191       |
| 2012  | 202                                  | 187       | 200       | ..        | ..        | ..        |

Tableau 3-8 – suite

## Produit intérieur brut aux prix de base, par industrie, mensuel, trimestriel et annuel — Fabrication de textiles, de vêtements et de produits en cuir

|   | Désaisonnalisé au taux annuel        |                    |                     |                     | Annuel    |
|---|--------------------------------------|--------------------|---------------------|---------------------|-----------|
|   | Premier trimestre                    | Deuxième trimestre | Troisième trimestre | Quatrième trimestre |           |
|   | millions de dollars enchaînés (2002) |                    |                     |                     |           |
| <b>Ensemble des industries - [T001]</b>                                     |                                      |                    |                     |                     |           |
| 2006  | 1 187 461                            | 1 190 097          | 1 191 233           | 1 196 821           | 1 191 403 |
| 2007  | 1 206 492                            | 1 217 246          | 1 224 098           | 1 228 089           | 1 218 981 |
| 2008  | 1 230 319                            | 1 232 378          | 1 234 344           | 1 222 104           | 1 229 786 |
| 2009  | 1 196 122                            | 1 184 989          | 1 189 120           | 1 202 611           | 1 193 211 |
| 2010  | 1 220 025                            | 1 229 930          | 1 237 167           | 1 248 597           | 1 233 930 |
| 2011  | 1 259 853                            | 1 258 881          | 1 270 929           | 1 276 696           | 1 266 590 |
| 2012  | 1 281 247                            | 1 286 934          | 1 288 371           | ..                  | ..        |
| <b>Fabrication de textiles, de vêtements et de produits en cuir - [31X]</b> |                                      |                    |                     |                     |           |
| 2006  | 4 816                                | 4 653              | 4 311               | 4 213               | 4 498     |
| 2007  | 4 192                                | 3 958              | 3 684               | 3 629               | 3 866     |
| 2008  | 3 218                                | 3 167              | 3 272               | 3 135               | 3 198     |
| 2009  | 2 848                                | 2 611              | 2 569               | 2 583               | 2 653     |
| 2010  | 2 806                                | 2 911              | 2 856               | 2 931               | 2 876     |
| 2011  | 2 882                                | 2 839              | 2 807               | 2 806               | 2 834     |
| 2012  | 2 769                                | 2 829              | 2 822               | ..                  | ..        |
| <b>Usines de textiles et de produits textiles - [31A]</b>                   |                                      |                    |                     |                     |           |
| 2006  | 2 100                                | 1 945              | 1 921               | 1 870               | 1 959     |
| 2007  | 1 878                                | 1 829              | 1 623               | 1 567               | 1 724     |
| 2008  | 1 481                                | 1 497              | 1 470               | 1 392               | 1 460     |
| 2009  | 1 209                                | 1 170              | 1 168               | 1 234               | 1 195     |
| 2010  | 1 282                                | 1 310              | 1 287               | 1 275               | 1 288     |
| 2011  | 1 314                                | 1 313              | 1 267               | 1 266               | 1 290     |
| 2012  | 1 309                                | 1 351              | 1 353               | ..                  | ..        |
| <b>Usines de textiles - [313]</b>   |                                      |                    |                     |                     |           |
| 2006  | 1 137                                | 1 020              | 992                 | 926                 | 1 019     |
| 2007  | 937                                  | 909                | 791                 | 762                 | 850       |
| 2008  | 712                                  | 755                | 755                 | 734                 | 739       |
| 2009  | 652                                  | 650                | 663                 | 683                 | 662       |
| 2010  | 707                                  | 715                | 702                 | 708                 | 708       |
| 2011  | 754                                  | 739                | 716                 | 731                 | 735       |
| 2012  | 766                                  | 809                | 829                 | ..                  | ..        |
| <b>Usines de produits textiles - [314]</b>                                  |                                      |                    |                     |                     |           |
| 2006  | 962                                  | 922                | 925                 | 939                 | 937       |
| 2007  | 936                                  | 915                | 826                 | 798                 | 869       |
| 2008  | 762                                  | 739                | 713                 | 659                 | 718       |
| 2009  | 560                                  | 525                | 512                 | 556                 | 538       |
| 2010  | 580                                  | 598                | 588                 | 572                 | 585       |
| 2011  | 570                                  | 582                | 558                 | 543                 | 563       |
| 2012  | 554                                  | 555                | 541                 | ..                  | ..        |
| <b>Fabrication de vêtements - [315]</b>                                     |                                      |                    |                     |                     |           |
| 2006  | 2 491                                | 2 517              | 2 230               | 2 194               | 2 358     |
| 2007  | 2 115                                | 1 927              | 1 879               | 1 867               | 1 947     |
| 2008  | 1 555                                | 1 492              | 1 634               | 1 579               | 1 565     |
| 2009  | 1 476                                | 1 277              | 1 238               | 1 209               | 1 300     |
| 2010  | 1 370                                | 1 445              | 1 386               | 1 449               | 1 412     |
| 2011  | 1 391                                | 1 352              | 1 353               | 1 351               | 1 362     |
| 2012  | 1 273                                | 1 290              | 1 268               | ..                  | ..        |
| <b>Fabrication de produits en cuir et de produits analogues - [316]</b>     |                                      |                    |                     |                     |           |
| 2006  | 222                                  | 194                | 160                 | 152                 | 182       |
| 2007  | 195                                  | 198                | 179                 | 192                 | 191       |
| 2008  | 178                                  | 175                | 166                 | 161                 | 170       |
| 2009  | 161                                  | 161                | 159                 | 138                 | 155       |
| 2010  | 150                                  | 154                | 179                 | 203                 | 172       |
| 2011  | 173                                  | 170                | 183                 | 186                 | 178       |
| 2012  | 183                                  | 185                | 196                 | ..                  | ..        |

Tableau 3-9

## Produit intérieur brut aux prix de base, par industrie, mensuel, trimestriel et annuel — Fabrication de produits en bois

|  | Désaisonnalisé au taux annuel        |           |           |           |           |           |
|--|--------------------------------------|-----------|-----------|-----------|-----------|-----------|
|  | Janvier                              | Février   | Mars      | Avril     | Mai       | Juin      |
|  | millions de dollars enchaînés (2002) |           |           |           |           |           |
| <b>Ensemble des industries - [T001]</b>  |                                      |           |           |           |           |           |
| 2006   | 1 184 765                            | 1 187 443 | 1 190 174 | 1 190 411 | 1 190 914 | 1 188 967 |
| 2007   | 1 200 465                            | 1 208 104 | 1 210 907 | 1 212 927 | 1 218 047 | 1 220 765 |
| 2008   | 1 231 699                            | 1 228 799 | 1 230 459 | 1 231 518 | 1 232 078 | 1 233 539 |
| 2009   | 1 201 559                            | 1 197 309 | 1 189 498 | 1 186 409 | 1 183 091 | 1 185 467 |
| 2010   | 1 215 618                            | 1 219 635 | 1 224 822 | 1 225 974 | 1 230 359 | 1 233 456 |
| 2011   | 1 260 530                            | 1 258 477 | 1 260 552 | 1 260 166 | 1 256 876 | 1 259 602 |
| 2012   | 1 282 439                            | 1 279 770 | 1 281 532 | 1 286 073 | 1 286 980 | 1 287 748 |
| <b>Fabrication de produits en bois - [321]</b>   |                                      |           |           |           |           |           |
| 2006   | 14 572                               | 14 161    | 14 226    | 13 935    | 13 494    | 13 420    |
| 2007   | 12 868                               | 13 162    | 13 056    | 12 819    | 12 601    | 12 715    |
| 2008   | 11 389                               | 11 451    | 11 247    | 11 399    | 11 478    | 11 437    |
| 2009   | 9 800                                | 9 203     | 9 051     | 9 030     | 8 915     | 8 978     |
| 2010   | 9 944                                | 10 078    | 10 282    | 10 430    | 10 508    | 10 556    |
| 2011   | 10 538                               | 10 547    | 10 310    | 10 542    | 10 424    | 10 281    |
| 2012   | 10 343                               | 10 660    | 10 845    | 10 702    | 10 816    | 10 859    |
| <b>Scieries et préservation du bois - [3211]</b>   |                                      |           |           |           |           |           |
| 2006   | 7 976                                | 7 650     | 7 719     | 7 560     | 7 408     | 7 301     |
| 2007   | 6 656                                | 6 781     | 6 586     | 6 715     | 6 623     | 6 582     |
| 2008   | 5 823                                | 5 781     | 5 715     | 5 744     | 5 825     | 5 861     |
| 2009   | 4 886                                | 4 667     | 4 482     | 4 453     | 4 558     | 4 526     |
| 2010   | 5 183                                | 5 303     | 5 476     | 5 583     | 5 504     | 5 552     |
| 2011   | 5 634                                | 5 599     | 5 541     | 5 614     | 5 585     | 5 510     |
| 2012   | 5 518                                | 5 754     | 5 786     | 5 656     | 5 815     | 5 941     |
| <b>Fabrication de placages, de contreplaqués et de produits en bois reconstitué - [3212]</b> |                                      |           |           |           |           |           |
| 2006   | 3 391                                | 3 280     | 3 206     | 3 146     | 2 916     | 3 072     |
| 2007   | 2 979                                | 2 970     | 2 974     | 2 888     | 2 864     | 2 818     |
| 2008   | 2 393                                | 2 359     | 2 287     | 2 378     | 2 355     | 2 345     |
| 2009   | 2 030                                | 1 998     | 1 992     | 1 949     | 1 772     | 1 926     |
| 2010   | 2 254                                | 2 329     | 2 273     | 2 315     | 2 355     | 2 254     |
| 2011   | 2 235                                | 2 143     | 2 207     | 2 224     | 2 218     | 2 165     |
| 2012   | 2 240                                | 2 259     | 2 297     | 2 297     | 2 339     | 2 380     |
| <b>Usines de placages et de contreplaqués - [32121A]</b>                                     |                                      |           |           |           |           |           |
| 2006   | 988                                  | 932       | 937       | 956       | 929       | 953       |
| 2007   | 810                                  | 835       | 858       | 801       | 794       | 826       |
| 2008   | 731                                  | 735       | 743       | 726       | 718       | 693       |
| 2009   | 612                                  | 621       | 613       | 588       | 492       | 531       |
| 2010   | 525                                  | 539       | 495       | 524       | 540       | 575       |
| 2011   | 654                                  | 632       | 641       | 648       | 654       | 627       |
| 2012   | 614                                  | 619       | 619       | 632       | 629       | 635       |
| <b>Fabrication de produits de charpente en bois - [321215]</b>                               |                                      |           |           |           |           |           |
| 2006   | 500                                  | 498       | 479       | 486       | 462       | 422       |
| 2007   | 419                                  | 442       | 450       | 434       | 427       | 433       |
| 2008   | 389                                  | 400       | 397       | 425       | 417       | 421       |
| 2009   | 344                                  | 310       | 313       | 314       | 294       | 344       |
| 2010   | 471                                  | 461       | 461       | 442       | 461       | 433       |
| 2011   | 405                                  | 379       | 398       | 420       | 417       | 425       |
| 2012   | 438                                  | 427       | 443       | 436       | 432       | 441       |
| <b>Usines de panneaux de particules, de fibres et de copeaux - [32121B]</b>                  |                                      |           |           |           |           |           |
| 2006   | 1 859                                | 1 801     | 1 745     | 1 652     | 1 474     | 1 673     |
| 2007   | 1 774                                | 1 673     | 1 628     | 1 633     | 1 627     | 1 504     |
| 2008   | 1 188                                | 1 110     | 1 011     | 1 088     | 1 089     | 1 102     |
| 2009   | 987                                  | 1 014     | 1 009     | 985       | 936       | 963       |
| 2010   | 1 097                                | 1 200     | 1 189     | 1 249     | 1 232     | 1 117     |
| 2011   | 1 051                                | 1 022     | 1 049     | 1 008     | 1 000     | 946       |
| 2012   | 1 033                                | 1 078     | 1 090     | 1 088     | 1 158     | 1 181     |

Tableau 3-9 – suite

**Produit intérieur brut aux prix de base, par industrie, mensuel, trimestriel et annuel — Fabrication de produits en bois**

|   | Désaisonnalisé au taux annuel        |         |       |       |       |       |
|---|--------------------------------------|---------|-------|-------|-------|-------|
|   | Janvier                              | Février | Mars  | Avril | Mai   | Juin  |
|   | millions de dollars enchainés (2002) |         |       |       |       |       |
| <b>Fabrication d'autres produits en bois - [3219]</b>                             |                                      |         |       |       |       |       |
| 2006  | 3 180                                | 3 163   | 3 223 | 3 150 | 3 095 | 2 988 |
| 2007  | 3 065                                | 3 197   | 3 234 | 3 052 | 2 970 | 3 098 |
| 2008  | 2 897                                | 2 977   | 2 922 | 2 951 | 2 973 | 2 935 |
| 2009  | 2 571                                | 2 323   | 2 324 | 2 350 | 2 325 | 2 293 |
| 2010  | 2 385                                | 2 367   | 2 440 | 2 456 | 2 522 | 2 586 |
| 2011  | 2 544                                | 2 620   | 2 462 | 2 562 | 2 506 | 2 484 |
| 2012  | 2 476                                | 2 547   | 2 626 | 2 601 | 2 568 | 2 509 |
| <b>Menuiseries préfabriquées - [32191]</b>  |                                      |         |       |       |       |       |
| 2006  | 2 123                                | 2 072   | 2 107 | 2 141 | 2 036 | 1 974 |
| 2007  | 1 886                                | 2 065   | 2 098 | 1 999 | 1 996 | 2 070 |
| 2008  | 1 898                                | 1 949   | 1 921 | 1 970 | 2 030 | 1 980 |
| 2009  | 1 657                                | 1 555   | 1 612 | 1 588 | 1 571 | 1 571 |
| 2010  | 1 656                                | 1 642   | 1 697 | 1 683 | 1 704 | 1 718 |
| 2011  | 1 632                                | 1 639   | 1 536 | 1 558 | 1 530 | 1 526 |
| 2012  | 1 502                                | 1 564   | 1 600 | 1 585 | 1 620 | 1 578 |
| <b>Fabrication de contenants et de tous les autres produits en bois - [3219X]</b> |                                      |         |       |       |       |       |
| 2006  | 1 054                                | 1 081   | 1 105 | 1 013 | 1 051 | 1 008 |
| 2007  | 1 146                                | 1 117   | 1 122 | 1 044 | 975   | 1 027 |
| 2008  | 988                                  | 1 015   | 991   | 980   | 953   | 958   |
| 2009  | 896                                  | 767     | 726   | 765   | 757   | 731   |
| 2010  | 745                                  | 740     | 760   | 783   | 822   | 864   |
| 2011  | 893                                  | 950     | 896   | 961   | 937   | 921   |
| 2012  | 932                                  | 945     | 983   | 974   | 922   | 903   |

Tableau 3-9 – suite

## Produit intérieur brut aux prix de base, par industrie, mensuel, trimestriel et annuel — Fabrication de produits en bois

|  | Désaisonnalisé au taux annuel        |           |           |           |           |           |
|--|--------------------------------------|-----------|-----------|-----------|-----------|-----------|
|  | Juillet                              | Août      | Septembre | Octobre   | Novembre  | Décembre  |
|  | millions de dollars enchaînés (2002) |           |           |           |           |           |
| <b>Ensemble des industries - [T001]</b>  |                                      |           |           |           |           |           |
| 2006   | 1 191 165                            | 1 192 085 | 1 190 448 | 1 192 434 | 1 195 178 | 1 202 852 |
| 2007   | 1 220 709                            | 1 225 264 | 1 226 322 | 1 226 828 | 1 230 845 | 1 226 593 |
| 2008   | 1 237 265                            | 1 233 387 | 1 232 381 | 1 232 513 | 1 224 450 | 1 209 350 |
| 2009   | 1 187 403                            | 1 186 028 | 1 193 930 | 1 196 650 | 1 204 421 | 1 206 762 |
| 2010   | 1 235 077                            | 1 238 798 | 1 237 626 | 1 241 146 | 1 247 785 | 1 256 861 |
| 2011   | 1 265 712                            | 1 272 208 | 1 274 867 | 1 275 012 | 1 274 094 | 1 280 982 |
| 2012   | 1 289 763                            | 1 287 924 | 1 287 426 | ..        | ..        | ..        |
| <b>Fabrication de produits en bois - [321]</b>   |                                      |           |           |           |           |           |
| 2006   | 13 552                               | 13 450    | 13 424    | 13 080    | 12 878    | 13 140    |
| 2007   | 12 304                               | 12 262    | 12 135    | 12 060    | 12 153    | 11 770    |
| 2008   | 11 595                               | 11 119    | 11 221    | 11 036    | 10 737    | 9 881     |
| 2009   | 9 188                                | 9 379     | 9 467     | 9 503     | 9 769     | 9 724     |
| 2010   | 10 321                               | 10 430    | 10 201    | 10 274    | 10 134    | 10 260    |
| 2011   | 10 459                               | 10 066    | 10 134    | 10 497    | 10 335    | 10 341    |
| 2012   | 10 735                               | 10 598    | 10 737    | ..        | ..        | ..        |
| <b>Scieries et préservation du bois - [3211]</b>   |                                      |           |           |           |           |           |
| 2006   | 7 330                                | 7 212     | 7 009     | 6 896     | 6 881     | 6 802     |
| 2007   | 6 385                                | 6 205     | 6 177     | 6 104     | 6 044     | 5 871     |
| 2008   | 5 806                                | 5 680     | 5 789     | 5 646     | 5 610     | 4 951     |
| 2009   | 4 685                                | 4 844     | 4 955     | 4 975     | 5 088     | 5 090     |
| 2010   | 5 562                                | 5 578     | 5 372     | 5 567     | 5 513     | 5 566     |
| 2011   | 5 677                                | 5 499     | 5 511     | 5 593     | 5 462     | 5 497     |
| 2012   | 5 644                                | 5 513     | 5 712     | ..        | ..        | ..        |
| <b>Fabrication de placages, de contreplaqués et de produits en bois reconstitué - [3212]</b> |                                      |           |           |           |           |           |
| 2006   | 3 129                                | 3 011     | 3 163     | 3 014     | 2 933     | 3 131     |
| 2007   | 2 701                                | 2 765     | 2 807     | 2 699     | 2 642     | 2 564     |
| 2008   | 2 289                                | 2 222     | 2 282     | 2 258     | 2 198     | 2 055     |
| 2009   | 1 992                                | 1 993     | 1 979     | 1 995     | 2 042     | 2 115     |
| 2010   | 2 209                                | 2 209     | 2 237     | 2 173     | 2 145     | 2 072     |
| 2011   | 2 125                                | 2 117     | 2 140     | 2 214     | 2 201     | 2 235     |
| 2012   | 2 360                                | 2 369     | 2 392     | ..        | ..        | ..        |
| <b>Usines de placages et de contreplaqués - [32121A]</b>                                     |                                      |           |           |           |           |           |
| 2006   | 988                                  | 967       | 885       | 860       | 806       | 851       |
| 2007   | 759                                  | 762       | 770       | 764       | 788       | 762       |
| 2008   | 680                                  | 692       | 759       | 698       | 667       | 630       |
| 2009   | 531                                  | 524       | 521       | 522       | 509       | 538       |
| 2010   | 604                                  | 584       | 579       | 562       | 571       | 540       |
| 2011   | 594                                  | 617       | 600       | 632       | 627       | 622       |
| 2012   | 630                                  | 614       | 614       | ..        | ..        | ..        |
| <b>Fabrication de produits de charpente en bois - [321215]</b>                               |                                      |           |           |           |           |           |
| 2006   | 421                                  | 429       | 441       | 414       | 409       | 451       |
| 2007   | 464                                  | 435       | 430       | 434       | 437       | 426       |
| 2008   | 413                                  | 411       | 392       | 402       | 393       | 375       |
| 2009   | 350                                  | 361       | 359       | 365       | 377       | 395       |
| 2010   | 425                                  | 421       | 435       | 437       | 418       | 417       |
| 2011   | 417                                  | 391       | 421       | 413       | 422       | 440       |
| 2012   | 425                                  | 428       | 423       | ..        | ..        | ..        |
| <b>Usines de panneaux de particules, de fibres et de copeaux - [32121B]</b>                  |                                      |           |           |           |           |           |
| 2006   | 1 701                                | 1 584     | 1 807     | 1 715     | 1 692     | 1 793     |
| 2007   | 1 375                                | 1 521     | 1 576     | 1 434     | 1 316     | 1 275     |
| 2008   | 1 064                                | 965       | 995       | 1 025     | 1 010     | 918       |
| 2009   | 1 035                                | 1 021     | 1 011     | 1 015     | 1 067     | 1 077     |
| 2010   | 1 037                                | 1 076     | 1 084     | 1 020     | 1 016     | 964       |
| 2011   | 961                                  | 979       | 963       | 1 033     | 1 000     | 1 010     |
| 2012   | 1 199                                | 1 226     | 1 269     | ..        | ..        | ..        |

Tableau 3-9 – suite

**Produit intérieur brut aux prix de base, par industrie, mensuel, trimestriel et annuel — Fabrication de produits en bois**

|   | Désaisonnalisé au taux annuel        |       |           |         |          |          |
|---|--------------------------------------|-------|-----------|---------|----------|----------|
|   | Juillet                              | Août  | Septembre | Octobre | Novembre | Décembre |
|   | millions de dollars enchainés (2002) |       |           |         |          |          |
| <b>Fabrication d'autres produits en bois - [3219]</b>                             |                                      |       |           |         |          |          |
| 2006  | 3 022                                | 3 109 | 3 101     | 3 030   | 2 951    | 3 044    |
| 2007  | 3 004                                | 3 038 | 2 941     | 2 998   | 3 129    | 3 017    |
| 2008  | 3 094                                | 2 895 | 2 870     | 2 839   | 2 703    | 2 576    |
| 2009  | 2 309                                | 2 348 | 2 355     | 2 360   | 2 443    | 2 373    |
| 2010  | 2 458                                | 2 519 | 2 462     | 2 446   | 2 401    | 2 495    |
| 2011  | 2 535                                | 2 380 | 2 404     | 2 551   | 2 521    | 2 488    |
| 2012  | 2 592                                | 2 567 | 2 541     | ..      | ..       | ..       |
| <b>Menuiseries préfabriquées - [32191]</b>  |                                      |       |           |         |          |          |
| 2006  | 1 976                                | 2 059 | 2 038     | 1 992   | 1 955    | 1 959    |
| 2007  | 2 029                                | 2 033 | 1 948     | 2 012   | 2 121    | 2 007    |
| 2008  | 2 102                                | 1 933 | 1 952     | 1 897   | 1 806    | 1 771    |
| 2009  | 1 591                                | 1 665 | 1 641     | 1 658   | 1 697    | 1 617    |
| 2010  | 1 602                                | 1 588 | 1 612     | 1 576   | 1 565    | 1 571    |
| 2011  | 1 514                                | 1 419 | 1 469     | 1 547   | 1 537    | 1 524    |
| 2012  | 1 597                                | 1 594 | 1 552     | ..      | ..       | ..       |
| <b>Fabrication de contenants et de tous les autres produits en bois - [3219X]</b> |                                      |       |           |         |          |          |
| 2006  | 1 037                                | 1 045 | 1 055     | 1 031   | 991      | 1 069    |
| 2007  | 979                                  | 1 004 | 989       | 986     | 1 013    | 1 008    |
| 2008  | 1 000                                | 960   | 926       | 940     | 895      | 817      |
| 2009  | 729                                  | 708   | 731       | 722     | 762      | 763      |
| 2010  | 844                                  | 904   | 840       | 853     | 824      | 897      |
| 2011  | 972                                  | 914   | 898       | 961     | 944      | 926      |
| 2012  | 958                                  | 939   | 949       | ..      | ..       | ..       |

Tableau 3-9 – suite

## Produit intérieur brut aux prix de base, par industrie, mensuel, trimestriel et annuel — Fabrication de produits en bois

|  | Désaisonnalisé au taux annuel |                    |                     |                     | Annuel    |
|--|-------------------------------|--------------------|---------------------|---------------------|-----------|
|  | Premier trimestre             | Deuxième trimestre | Troisième trimestre | Quatrième trimestre |           |
| millions de dollars enchaînés (2002)   |                               |                    |                     |                     |           |
| <b>Ensemble des industries - [T001]</b>  |                               |                    |                     |                     |           |
| 2006   | 1 187 461                     | 1 190 097          | 1 191 233           | 1 196 821           | 1 191 403 |
| 2007   | 1 206 492                     | 1 217 246          | 1 224 098           | 1 228 089           | 1 218 981 |
| 2008   | 1 230 319                     | 1 232 378          | 1 234 344           | 1 222 104           | 1 229 786 |
| 2009   | 1 196 122                     | 1 184 989          | 1 189 120           | 1 202 611           | 1 193 211 |
| 2010   | 1 220 025                     | 1 229 930          | 1 237 167           | 1 248 597           | 1 233 930 |
| 2011   | 1 259 853                     | 1 258 881          | 1 270 929           | 1 276 696           | 1 266 590 |
| 2012   | 1 281 247                     | 1 286 934          | 1 288 371           | ..                  | ..        |
| <b>Fabrication de produits en bois - [321]</b>   |                               |                    |                     |                     |           |
| 2006   | 14 320                        | 13 616             | 13 475              | 13 033              | 13 611    |
| 2007   | 13 029                        | 12 712             | 12 234              | 11 994              | 12 492    |
| 2008   | 11 362                        | 11 438             | 11 312              | 10 551              | 11 166    |
| 2009   | 9 351                         | 8 974              | 9 345               | 9 665               | 9 334     |
| 2010   | 10 101                        | 10 498             | 10 317              | 10 223              | 10 285    |
| 2011   | 10 465                        | 10 416             | 10 220              | 10 391              | 10 373    |
| 2012   | 10 616                        | 10 792             | 10 690              | ..                  | ..        |
| <b>Scieries et préservation du bois - [3211]</b>   |                               |                    |                     |                     |           |
| 2006   | 7 782                         | 7 423              | 7 184               | 6 860               | 7 312     |
| 2007   | 6 674                         | 6 640              | 6 256               | 6 006               | 6 394     |
| 2008   | 5 773                         | 5 810              | 5 758               | 5 402               | 5 686     |
| 2009   | 4 678                         | 4 512              | 4 828               | 5 051               | 4 767     |
| 2010   | 5 321                         | 5 546              | 5 504               | 5 549               | 5 480     |
| 2011   | 5 591                         | 5 570              | 5 562               | 5 517               | 5 560     |
| 2012   | 5 686                         | 5 804              | 5 623               | ..                  | ..        |
| <b>Fabrication de placages, de contreplaqués et de produits en bois reconstitué - [3212]</b> |                               |                    |                     |                     |           |
| 2006   | 3 292                         | 3 045              | 3 101               | 3 026               | 3 116     |
| 2007   | 2 974                         | 2 857              | 2 758               | 2 635               | 2 806     |
| 2008   | 2 346                         | 2 359              | 2 264               | 2 170               | 2 285     |
| 2009   | 2 007                         | 1 882              | 1 988               | 2 051               | 1 982     |
| 2010   | 2 285                         | 2 308              | 2 218               | 2 130               | 2 235     |
| 2011   | 2 195                         | 2 202              | 2 127               | 2 217               | 2 185     |
| 2012   | 2 265                         | 2 339              | 2 374               | ..                  | ..        |
| <b>Usines de placages et de contreplaqués - [32121A]</b>                                     |                               |                    |                     |                     |           |
| 2006   | 952                           | 946                | 947                 | 839                 | 921       |
| 2007   | 834                           | 807                | 764                 | 771                 | 794       |
| 2008   | 736                           | 712                | 710                 | 665                 | 706       |
| 2009   | 615                           | 537                | 525                 | 523                 | 550       |
| 2010   | 520                           | 546                | 589                 | 558                 | 553       |
| 2011   | 642                           | 643                | 604                 | 627                 | 629       |
| 2012   | 617                           | 632                | 619                 | ..                  | ..        |
| <b>Fabrication de produits de charpente en bois - [321215]</b>                               |                               |                    |                     |                     |           |
| 2006   | 492                           | 457                | 430                 | 425                 | 451       |
| 2007   | 437                           | 431                | 443                 | 432                 | 436       |
| 2008   | 395                           | 421                | 405                 | 390                 | 403       |
| 2009   | 322                           | 317                | 357                 | 379                 | 344       |
| 2010   | 464                           | 445                | 427                 | 424                 | 440       |
| 2011   | 394                           | 421                | 410                 | 425                 | 412       |
| 2012   | 436                           | 436                | 425                 | ..                  | ..        |
| <b>Usines de panneaux de particules, de fibres et de copeaux - [32121B]</b>                  |                               |                    |                     |                     |           |
| 2006   | 1 802                         | 1 600              | 1 697               | 1 733               | 1 708     |
| 2007   | 1 692                         | 1 588              | 1 491               | 1 342               | 1 528     |
| 2008   | 1 103                         | 1 093              | 1 008               | 984                 | 1 047     |
| 2009   | 1 003                         | 961                | 1 022               | 1 053               | 1 010     |
| 2010   | 1 162                         | 1 199              | 1 066               | 1 000               | 1 107     |
| 2011   | 1 041                         | 985                | 968                 | 1 014               | 1 002     |
| 2012   | 1 067                         | 1 142              | 1 231               | ..                  | ..        |

Tableau 3-9 – suite

**Produit intérieur brut aux prix de base, par industrie, mensuel, trimestriel et annuel — Fabrication de produits en bois**

|   | Désaisonné au taux annuel            |                    |                     |                     | Annuel |
|---|--------------------------------------|--------------------|---------------------|---------------------|--------|
|   | Premier trimestre                    | Deuxième trimestre | Troisième trimestre | Quatrième trimestre |        |
|   | millions de dollars enchaînés (2002) |                    |                     |                     |        |
| <b>Fabrication d'autres produits en bois - [3219]</b>                             |                                      |                    |                     |                     |        |
| 2006  | 3 189                                | 3 078              | 3 077               | 3 008               | 3 088  |
| 2007  | 3 165                                | 3 040              | 2 994               | 3 048               | 3 062  |
| 2008  | 2 932                                | 2 953              | 2 953               | 2 706               | 2 886  |
| 2009  | 2 406                                | 2 323              | 2 337               | 2 392               | 2 364  |
| 2010  | 2 397                                | 2 521              | 2 480               | 2 447               | 2 461  |
| 2011  | 2 542                                | 2 517              | 2 440               | 2 520               | 2 505  |
| 2012  | 2 550                                | 2 559              | 2 567               | ..                  | ..     |
| <b>Menuiseries préfabriquées - [32191]</b>  |                                      |                    |                     |                     |        |
| 2006  | 2 101                                | 2 050              | 2 024               | 1 969               | 2 036  |
| 2007  | 2 016                                | 2 022              | 2 003               | 2 047               | 2 022  |
| 2008  | 1 923                                | 1 993              | 1 996               | 1 825               | 1 934  |
| 2009  | 1 608                                | 1 577              | 1 632               | 1 657               | 1 619  |
| 2010  | 1 665                                | 1 702              | 1 601               | 1 571               | 1 634  |
| 2011  | 1 602                                | 1 538              | 1 467               | 1 536               | 1 536  |
| 2012  | 1 555                                | 1 594              | 1 581               | ..                  | ..     |
| <b>Fabrication de contenants et de tous les autres produits en bois - [3219X]</b> |                                      |                    |                     |                     |        |
| 2006  | 1 080                                | 1 024              | 1 046               | 1 030               | 1 045  |
| 2007  | 1 128                                | 1 015              | 991                 | 1 002               | 1 034  |
| 2008  | 998                                  | 964                | 962                 | 884                 | 952    |
| 2009  | 796                                  | 751                | 723                 | 749                 | 755    |
| 2010  | 748                                  | 823                | 863                 | 858                 | 823    |
| 2011  | 913                                  | 940                | 928                 | 944                 | 931    |
| 2012  | 953                                  | 933                | 949                 | ..                  | ..     |



Tableau 3-10

## Produit intérieur brut aux prix de base, par industrie, mensuel, trimestriel et annuel — Fabrication du papier

|   | Désaisonnalisé au taux annuel        |           |           |           |           |           |
|---|--------------------------------------|-----------|-----------|-----------|-----------|-----------|
|   | Janvier                              | Février   | Mars      | Avril     | Mai       | Juin      |
|   | millions de dollars enchaînés (2002) |           |           |           |           |           |
| <b>Ensemble des industries - [T001]</b>                             |                                      |           |           |           |           |           |
| 2006  | 1 184 765                            | 1 187 443 | 1 190 174 | 1 190 411 | 1 190 914 | 1 188 967 |
| 2007  | 1 200 465                            | 1 208 104 | 1 210 907 | 1 212 927 | 1 218 047 | 1 220 765 |
| 2008  | 1 231 699                            | 1 228 799 | 1 230 459 | 1 231 518 | 1 232 078 | 1 233 539 |
| 2009  | 1 201 559                            | 1 197 309 | 1 189 498 | 1 186 409 | 1 183 091 | 1 185 467 |
| 2010  | 1 215 618                            | 1 219 635 | 1 224 822 | 1 225 974 | 1 230 359 | 1 233 456 |
| 2011  | 1 260 530                            | 1 258 477 | 1 260 552 | 1 260 166 | 1 256 876 | 1 259 602 |
| 2012  | 1 282 439                            | 1 279 770 | 1 281 532 | 1 286 073 | 1 286 980 | 1 287 748 |
| <b>Fabrication du papier - [322]</b>                                |                                      |           |           |           |           |           |
| 2006  | 11 407                               | 11 120    | 10 940    | 10 924    | 10 879    | 10 783    |
| 2007  | 10 962                               | 10 936    | 11 034    | 11 118    | 11 047    | 11 090    |
| 2008  | 10 546                               | 10 323    | 10 292    | 10 259    | 10 179    | 10 083    |
| 2009  | 9 034                                | 9 202     | 8 733     | 8 495     | 8 725     | 8 752     |
| 2010  | 9 144                                | 9 084     | 9 082     | 9 061     | 8 961     | 9 028     |
| 2011  | 8 970                                | 9 048     | 9 072     | 8 810     | 8 743     | 8 925     |
| 2012  | 8 288                                | 8 158     | 8 234     | 8 280     | 8 418     | 8 330     |
| <b>Usines de pâte à papier, de papier et de carton<br/>- [3221]</b> |                                      |           |           |           |           |           |
| 2006  | 7 877                                | 7 717     | 7 576     | 7 588     | 7 528     | 7 477     |
| 2007  | 7 835                                | 7 747     | 7 915     | 8 002     | 7 938     | 7 961     |
| 2008  | 7 524                                | 7 291     | 7 273     | 7 261     | 7 199     | 7 200     |
| 2009  | 6 021                                | 6 176     | 5 777     | 5 534     | 5 680     | 5 789     |
| 2010  | 6 017                                | 6 180     | 6 043     | 6 011     | 5 897     | 5 912     |
| 2011  | 5 959                                | 5 962     | 5 890     | 5 887     | 5 798     | 5 786     |
| 2012  | 5 244                                | 5 104     | 5 168     | 5 177     | 5 244     | 5 187     |
| <b>Usines de pâte à papier - [32211]</b>                            |                                      |           |           |           |           |           |
| 2006  | 1 737                                | 1 758     | 1 690     | 1 696     | 1 638     | 1 634     |
| 2007  | 1 766                                | 1 725     | 1 770     | 1 787     | 1 776     | 1 798     |
| 2008  | 1 733                                | 1 693     | 1 663     | 1 640     | 1 633     | 1 612     |
| 2009  | 1 330                                | 1 399     | 1 243     | 1 241     | 1 275     | 1 333     |
| 2010  | 1 434                                | 1 448     | 1 451     | 1 454     | 1 398     | 1 420     |
| 2011  | 1 478                                | 1 498     | 1 458     | 1 488     | 1 451     | 1 477     |
| 2012  | 1 339                                | 1 353     | 1 368     | 1 328     | 1 382     | 1 327     |
| <b>Usines de papier - [32212]</b>                                   |                                      |           |           |           |           |           |
| 2006  | 5 358                                | 5 177     | 5 100     | 5 113     | 5 101     | 5 050     |
| 2007  | 5 309                                | 5 273     | 5 395     | 5 459     | 5 428     | 5 410     |
| 2008  | 4 945                                | 4 750     | 4 804     | 4 780     | 4 717     | 4 775     |
| 2009  | 4 040                                | 4 099     | 3 972     | 3 651     | 3 775     | 3 773     |
| 2010  | 3 855                                | 4 009     | 3 870     | 3 814     | 3 777     | 3 768     |
| 2011  | 3 720                                | 3 713     | 3 683     | 3 641     | 3 586     | 3 556     |
| 2012  | 3 150                                | 3 081     | 3 118     | 3 183     | 3 179     | 3 201     |
| <b>Usines de papier (sauf le papier journal) - [322121]</b>         |                                      |           |           |           |           |           |
| 2006  | 2 464                                | 2 313     | 2 347     | 2 304     | 2 313     | 2 249     |
| 2007  | 2 502                                | 2 476     | 2 575     | 2 593     | 2 556     | 2 550     |
| 2008  | 2 554                                | 2 454     | 2 476     | 2 447     | 2 453     | 2 468     |
| 2009  | 2 108                                | 2 195     | 2 072     | 1 964     | 2 066     | 2 042     |
| 2010  | 1 973                                | 2 030     | 1 912     | 1 965     | 1 883     | 1 899     |
| 2011  | 1 891                                | 1 882     | 1 872     | 1 802     | 1 737     | 1 820     |
| 2012  | 1 569                                | 1 484     | 1 639     | 1 605     | 1 663     | 1 555     |
| <b>Usines de papier journal - [322122]</b>                          |                                      |           |           |           |           |           |
| 2006  | 2 832                                | 2 792     | 2 693     | 2 739     | 2 721     | 2 727     |
| 2007  | 2 758                                | 2 747     | 2 770     | 2 813     | 2 818     | 2 806     |
| 2008  | 2 363                                | 2 269     | 2 300     | 2 304     | 2 241     | 2 282     |
| 2009  | 1 915                                | 1 895     | 1 882     | 1 679     | 1 705     | 1 724     |
| 2010  | 1 859                                | 1 952     | 1 926     | 1 828     | 1 864     | 1 843     |
| 2011  | 1 805                                | 1 807     | 1 787     | 1 809     | 1 814     | 1 715     |
| 2012  | 1 557                                | 1 565     | 1 466     | 1 556     | 1 503     | 1 616     |

Tableau 3-10 – suite

## Produit intérieur brut aux prix de base, par industrie, mensuel, trimestriel et annuel — Fabrication du papier

|  | Désaisonnalisé au taux annuel |         |       |       |       |       |
|--|-------------------------------|---------|-------|-------|-------|-------|
|  | Janvier                       | Février | Mars  | Avril | Mai   | Juin  |
| millions de dollars enchaînés (2002)   |                               |         |       |       |       |       |
| <b>Usines de carton - [32213]</b>  |                               |         |       |       |       |       |
| 2006   | 787                           | 777     | 787   | 778   | 797   | 799   |
| 2007   | 763                           | 763     | 760   | 768   | 746   | 753   |
| 2008   | 820                           | 816     | 789   | 830   | 836   | 811   |
| 2009   | 658                           | 670     | 584   | 640   | 627   | 663   |
| 2010   | 686                           | 692     | 677   | 693   | 685   | 678   |
| 2011   | 695                           | 676     | 685   | 681   | 690   | 670   |
| 2012   | 677                           | 576     | 588   | 590   | 590   | 584   |
| <b>Fabrication de produits en papier transformé - [3222]</b>                                   |                               |         |       |       |       |       |
| 2006   | 3 548                         | 3 426   | 3 384 | 3 359 | 3 371 | 3 328 |
| 2007   | 3 195                         | 3 239   | 3 195 | 3 203 | 3 193 | 3 211 |
| 2008   | 3 088                         | 3 078   | 3 065 | 3 048 | 3 027 | 2 947 |
| 2009   | 2 958                         | 2 982   | 2 892 | 2 876 | 2 957 | 2 899 |
| 2010   | 3 052                         | 2 882   | 2 981 | 2 988 | 2 990 | 3 034 |
| 2011   | 2 951                         | 3 013   | 3 086 | 2 874 | 2 885 | 3 043 |
| 2012   | 2 921                         | 2 918   | 2 933 | 2 963 | 3 027 | 2 998 |
| <b>Fabrication de contenants en carton - [3221]</b>  |                               |         |       |       |       |       |
| 2006   | 1 613                         | 1 551   | 1 591 | 1 585 | 1 585 | 1 572 |
| 2007   | 1 489                         | 1 528   | 1 498 | 1 486 | 1 494 | 1 539 |
| 2008   | 1 435                         | 1 414   | 1 397 | 1 371 | 1 409 | 1 344 |
| 2009   | 1 292                         | 1 331   | 1 263 | 1 310 | 1 282 | 1 273 |
| 2010   | 1 465                         | 1 329   | 1 412 | 1 401 | 1 387 | 1 404 |
| 2011   | 1 329                         | 1 338   | 1 402 | 1 287 | 1 334 | 1 387 |
| 2012   | 1 380                         | 1 370   | 1 382 | 1 412 | 1 422 | 1 397 |
| <b>Fabrication de sacs en papier et de papier couché et traité - [3222]</b>                    |                               |         |       |       |       |       |
| 2006   | 1 032                         | 1 040   | 950   | 940   | 924   | 915   |
| 2007   | 890                           | 884     | 885   | 906   | 871   | 856   |
| 2008   | 863                           | 860     | 866   | 839   | 820   | 817   |
| 2009   | 909                           | 879     | 876   | 830   | 957   | 911   |
| 2010   | 817                           | 861     | 871   | 885   | 879   | 921   |
| 2011   | 923                           | 947     | 953   | 926   | 892   | 980   |
| 2012   | 882                           | 892     | 891   | 892   | 917   | 901   |
| <b>Fabrication d'articles de papeterie et d'autres produits en papier transformé - [3222X]</b> |                               |         |       |       |       |       |
| 2006   | 913                           | 836     | 847   | 838   | 870   | 848   |
| 2007   | 824                           | 834     | 821   | 817   | 836   | 820   |
| 2008   | 795                           | 815     | 815   | 866   | 811   | 804   |
| 2009   | 774                           | 788     | 773   | 745   | 725   | 722   |
| 2010   | 765                           | 685     | 681   | 686   | 717   | 696   |
| 2011   | 693                           | 730     | 725   | 650   | 641   | 655   |
| 2012   | 634                           | 632     | 634   | 630   | 666   | 685   |

Tableau 3-10 – suite

## Produit intérieur brut aux prix de base, par industrie, mensuel, trimestriel et annuel — Fabrication du papier

|   | Désaisonnalisé au taux annuel        |           |           |           |           |           |
|---|--------------------------------------|-----------|-----------|-----------|-----------|-----------|
|   | Juillet                              | Août      | Septembre | Octobre   | Novembre  | Décembre  |
|   | millions de dollars enchaînés (2002) |           |           |           |           |           |
| <b>Ensemble des industries - [T001]</b>                             |                                      |           |           |           |           |           |
| 2006  | 1 191 165                            | 1 192 085 | 1 190 448 | 1 192 434 | 1 195 178 | 1 202 852 |
| 2007  | 1 220 709                            | 1 225 264 | 1 226 322 | 1 226 828 | 1 230 845 | 1 226 593 |
| 2008  | 1 237 265                            | 1 233 387 | 1 232 381 | 1 232 513 | 1 224 450 | 1 209 350 |
| 2009  | 1 187 403                            | 1 186 028 | 1 193 930 | 1 196 650 | 1 204 421 | 1 206 762 |
| 2010  | 1 235 077                            | 1 238 798 | 1 237 626 | 1 241 146 | 1 247 785 | 1 256 861 |
| 2011  | 1 265 712                            | 1 272 208 | 1 274 867 | 1 275 012 | 1 274 094 | 1 280 982 |
| 2012  | 1 289 763                            | 1 287 924 | 1 287 426 | ..        | ..        | ..        |
| <b>Fabrication du papier - [322]</b>                                |                                      |           |           |           |           |           |
| 2006  | 10 766                               | 10 800    | 10 771    | 10 689    | 10 712    | 10 865    |
| 2007  | 11 057                               | 11 080    | 10 510    | 10 466    | 10 777    | 10 543    |
| 2008  | 10 212                               | 9 919     | 10 058    | 9 611     | 9 425     | 9 093     |
| 2009  | 8 697                                | 8 661     | 8 806     | 9 029     | 9 208     | 9 106     |
| 2010  | 8 864                                | 8 928     | 8 870     | 8 854     | 8 849     | 9 008     |
| 2011  | 8 935                                | 8 771     | 8 642     | 8 441     | 8 557     | 8 328     |
| 2012  | 8 116                                | 8 270     | 8 169     | ..        | ..        | ..        |
| <b>Usines de pâte à papier, de papier et de carton<br/>- [3221]</b> |                                      |           |           |           |           |           |
| 2006  | 7 476                                | 7 519     | 7 565     | 7 504     | 7 581     | 7 732     |
| 2007  | 7 990                                | 7 979     | 7 494     | 7 430     | 7 789     | 7 628     |
| 2008  | 7 167                                | 7 037     | 7 067     | 6 681     | 6 533     | 6 308     |
| 2009  | 5 695                                | 5 661     | 5 755     | 5 869     | 5 995     | 5 961     |
| 2010  | 5 839                                | 5 896     | 5 910     | 5 967     | 5 896     | 6 056     |
| 2011  | 5 825                                | 5 770     | 5 676     | 5 417     | 5 588     | 5 357     |
| 2012  | 5 040                                | 5 242     | 5 274     | ..        | ..        | ..        |
| <b>Usines de pâte à papier - [32211]</b>                            |                                      |           |           |           |           |           |
| 2006  | 1 656                                | 1 673     | 1 700     | 1 711     | 1 728     | 1 731     |
| 2007  | 1 790                                | 1 803     | 1 771     | 1 721     | 1 824     | 1 769     |
| 2008  | 1 609                                | 1 555     | 1 554     | 1 467     | 1 426     | 1 315     |
| 2009  | 1 307                                | 1 313     | 1 358     | 1 356     | 1 395     | 1 418     |
| 2010  | 1 420                                | 1 432     | 1 448     | 1 489     | 1 480     | 1 515     |
| 2011  | 1 438                                | 1 448     | 1 411     | 1 296     | 1 405     | 1 343     |
| 2012  | 1 247                                | 1 330     | 1 318     | ..        | ..        | ..        |
| <b>Usines de papier - [32212]</b>                                   |                                      |           |           |           |           |           |
| 2006  | 5 038                                | 5 045     | 5 065     | 5 001     | 5 058     | 5 202     |
| 2007  | 5 448                                | 5 430     | 4 923     | 4 918     | 5 117     | 5 021     |
| 2008  | 4 712                                | 4 669     | 4 697     | 4 450     | 4 394     | 4 348     |
| 2009  | 3 714                                | 3 645     | 3 690     | 3 888     | 3 901     | 3 841     |
| 2010  | 3 712                                | 3 751     | 3 723     | 3 713     | 3 649     | 3 749     |
| 2011  | 3 679                                | 3 601     | 3 529     | 3 398     | 3 410     | 3 284     |
| 2012  | 3 127                                | 3 245     | 3 306     | ..        | ..        | ..        |
| <b>Usines de papier (sauf le papier journal) - [322121]</b>         |                                      |           |           |           |           |           |
| 2006  | 2 281                                | 2 292     | 2 308     | 2 319     | 2 344     | 2 426     |
| 2007  | 2 614                                | 2 602     | 2 520     | 2 381     | 2 549     | 2 538     |
| 2008  | 2 367                                | 2 342     | 2 386     | 2 196     | 2 158     | 2 102     |
| 2009  | 2 022                                | 2 067     | 2 093     | 2 142     | 2 076     | 1 982     |
| 2010  | 1 850                                | 1 847     | 1 840     | 1 861     | 1 819     | 1 909     |
| 2011  | 1 869                                | 1 772     | 1 751     | 1 678     | 1 711     | 1 635     |
| 2012  | 1 580                                | 1 643     | 1 671     | ..        | ..        | ..        |
| <b>Usines de papier journal - [322122]</b>                          |                                      |           |           |           |           |           |
| 2006  | 2 690                                | 2 686     | 2 691     | 2 623     | 2 655     | 2 719     |
| 2007  | 2 783                                | 2 776     | 2 367     | 2 491     | 2 527     | 2 445     |
| 2008  | 2 311                                | 2 293     | 2 282     | 2 217     | 2 198     | 2 204     |
| 2009  | 1 687                                | 1 584     | 1 604     | 1 744     | 1 813     | 1 838     |
| 2010  | 1 833                                | 1 872     | 1 851     | 1 825     | 1 802     | 1 816     |
| 2011  | 1 786                                | 1 797     | 1 749     | 1 691     | 1 674     | 1 623     |
| 2012  | 1 526                                | 1 580     | 1 612     | ..        | ..        | ..        |

Tableau 3-10 – suite

## Produit intérieur brut aux prix de base, par industrie, mensuel, trimestriel et annuel — Fabrication du papier

|  | Désaisonnalisé au taux annuel |       |           |         |          |          |
|--|-------------------------------|-------|-----------|---------|----------|----------|
|  | Juillet                       | Août  | Septembre | Octobre | Novembre | Décembre |
| millions de dollars enchaînés (2002)   |                               |       |           |         |          |          |
| <b>Usines de carton - [32213]</b>  |                               |       |           |         |          |          |
| 2006   | 786                           | 803   | 798       | 785     | 787      | 796      |
| 2007   | 761                           | 746   | 747       | 759     | 801      | 800      |
| 2008   | 840                           | 819   | 826       | 774     | 728      | 687      |
| 2009   | 657                           | 679   | 673       | 606     | 673      | 663      |
| 2010   | 656                           | 662   | 681       | 694     | 694      | 719      |
| 2011   | 647                           | 651   | 672       | 682     | 701      | 662      |
| 2012   | 610                           | 597   | 588       | ..      | ..       | ..       |
| <b>Fabrication de produits en papier transformé - [3222]</b>                                   |                               |       |           |         |          |          |
| 2006   | 3 314                         | 3 309 | 3 246     | 3 227   | 3 182    | 3 194    |
| 2007   | 3 164                         | 3 193 | 3 081     | 3 092   | 3 084    | 3 012    |
| 2008   | 3 078                         | 2 934 | 3 025     | 2 944   | 2 901    | 2 795    |
| 2009   | 2 923                         | 2 918 | 2 968     | 3 067   | 3 120    | 3 062    |
| 2010   | 2 953                         | 2 964 | 2 907     | 2 851   | 2 899    | 2 912    |
| 2011   | 3 022                         | 2 928 | 2 891     | 2 918   | 2 887    | 2 870    |
| 2012   | 2 931                         | 2 908 | 2 801     | ..      | ..       | ..       |
| <b>Fabrication de contenants en carton - [32221]</b>   |                               |       |           |         |          |          |
| 2006   | 1 547                         | 1 536 | 1 509     | 1 486   | 1 469    | 1 484    |
| 2007   | 1 499                         | 1 525 | 1 440     | 1 473   | 1 479    | 1 442    |
| 2008   | 1 411                         | 1 353 | 1 436     | 1 368   | 1 325    | 1 260    |
| 2009   | 1 290                         | 1 299 | 1 336     | 1 426   | 1 448    | 1 465    |
| 2010   | 1 358                         | 1 387 | 1 339     | 1 309   | 1 314    | 1 314    |
| 2011   | 1 376                         | 1 367 | 1 371     | 1 352   | 1 341    | 1 356    |
| 2012   | 1 384                         | 1 363 | 1 291     | ..      | ..       | ..       |
| <b>Fabrication de sacs en papier et de papier couché et traité - [32222]</b>                   |                               |       |           |         |          |          |
| 2006   | 905                           | 927   | 923       | 928     | 905      | 915      |
| 2007   | 849                           | 837   | 850       | 834     | 813      | 784      |
| 2008   | 846                           | 799   | 791       | 793     | 776      | 756      |
| 2009   | 929                           | 908   | 907       | 895     | 931      | 875      |
| 2010   | 895                           | 884   | 866       | 874     | 896      | 908      |
| 2011   | 955                           | 896   | 869       | 908     | 885      | 862      |
| 2012   | 869                           | 881   | 862       | ..      | ..       | ..       |
| <b>Fabrication d'articles de papeterie et d'autres produits en papier transformé - [3222X]</b> |                               |       |           |         |          |          |
| 2006   | 873                           | 854   | 818       | 818     | 815      | 798      |
| 2007   | 823                           | 837   | 800       | 790     | 799      | 793      |
| 2008   | 840                           | 798   | 806       | 797     | 826      | 808      |
| 2009   | 706                           | 713   | 727       | 738     | 730      | 703      |
| 2010   | 690                           | 677   | 696       | 658     | 682      | 683      |
| 2011   | 675                           | 645   | 628       | 638     | 642      | 630      |
| 2012   | 658                           | 645   | 634       | ..      | ..       | ..       |

Tableau 3-10 – suite

## Produit intérieur brut aux prix de base, par industrie, mensuel, trimestriel et annuel — Fabrication du papier

|   | Désaisonnalisé au taux annuel |                    |                     |                     | Annuel    |
|---|-------------------------------|--------------------|---------------------|---------------------|-----------|
|   | Premier trimestre             | Deuxième trimestre | Troisième trimestre | Quatrième trimestre |           |
| millions de dollars enchaînés (2002)                            |                               |                    |                     |                     |           |
| <b>Ensemble des industries - [T001]</b>                         |                               |                    |                     |                     |           |
| 2006  | 1 187 461                     | 1 190 097          | 1 191 233           | 1 196 821           | 1 191 403 |
| 2007  | 1 206 492                     | 1 217 246          | 1 224 098           | 1 228 089           | 1 218 981 |
| 2008  | 1 230 319                     | 1 232 378          | 1 234 344           | 1 222 104           | 1 229 786 |
| 2009  | 1 196 122                     | 1 184 989          | 1 189 120           | 1 202 611           | 1 193 211 |
| 2010  | 1 220 025                     | 1 229 930          | 1 237 167           | 1 248 597           | 1 233 930 |
| 2011  | 1 259 853                     | 1 258 881          | 1 270 929           | 1 276 696           | 1 266 590 |
| 2012  | 1 281 247                     | 1 286 934          | 1 288 371           | ..                  | ..        |
| <b>Fabrication du papier - [322]</b>                            |                               |                    |                     |                     |           |
| 2006  | 11 156                        | 10 862             | 10 779              | 10 755              | 10 888    |
| 2007  | 10 977                        | 11 085             | 10 882              | 10 595              | 10 885    |
| 2008  | 10 387                        | 10 174             | 10 063              | 9 376               | 10 000    |
| 2009  | 8 990                         | 8 657              | 8 721               | 9 114               | 8 871     |
| 2010  | 9 103                         | 9 017              | 8 887               | 8 904               | 8 978     |
| 2011  | 9 030                         | 8 826              | 8 783               | 8 442               | 8 770     |
| 2012  | 8 227                         | 8 343              | 8 185               | ..                  | ..        |
| <b>Usines de pâte à papier, de papier et de carton - [3221]</b> |                               |                    |                     |                     |           |
| 2006  | 7 723                         | 7 531              | 7 520               | 7 606               | 7 595     |
| 2007  | 7 832                         | 7 967              | 7 821               | 7 616               | 7 809     |
| 2008  | 7 363                         | 7 220              | 7 090               | 6 507               | 7 045     |
| 2009  | 5 991                         | 5 668              | 5 704               | 5 942               | 5 826     |
| 2010  | 6 080                         | 5 940              | 5 882               | 5 973               | 5 969     |
| 2011  | 5 937                         | 5 824              | 5 757               | 5 454               | 5 743     |
| 2012  | 5 172                         | 5 203              | 5 185               | ..                  | ..        |
| <b>Usines de pâte à papier - [32211]</b>                        |                               |                    |                     |                     |           |
| 2006  | 1 728                         | 1 656              | 1 676               | 1 723               | 1 696     |
| 2007  | 1 754                         | 1 787              | 1 788               | 1 771               | 1 775     |
| 2008  | 1 696                         | 1 628              | 1 573               | 1 403               | 1 575     |
| 2009  | 1 324                         | 1 283              | 1 326               | 1 390               | 1 331     |
| 2010  | 1 444                         | 1 424              | 1 433               | 1 495               | 1 449     |
| 2011  | 1 478                         | 1 472              | 1 432               | 1 348               | 1 433     |
| 2012  | 1 353                         | 1 346              | 1 298               | ..                  | ..        |
| <b>Usines de papier - [32212]</b>                               |                               |                    |                     |                     |           |
| 2006  | 5 212                         | 5 088              | 5 049               | 5 087               | 5 109     |
| 2007  | 5 326                         | 5 432              | 5 267               | 5 019               | 5 261     |
| 2008  | 4 833                         | 4 757              | 4 693               | 4 397               | 4 670     |
| 2009  | 4 037                         | 3 733              | 3 683               | 3 877               | 3 832     |
| 2010  | 3 911                         | 3 786              | 3 729               | 3 704               | 3 782     |
| 2011  | 3 705                         | 3 594              | 3 603               | 3 364               | 3 567     |
| 2012  | 3 116                         | 3 188              | 3 226               | ..                  | ..        |
| <b>Usines de papier (sauf le papier journal) - [322121]</b>     |                               |                    |                     |                     |           |
| 2006  | 2 375                         | 2 289              | 2 294               | 2 363               | 2 330     |
| 2007  | 2 518                         | 2 566              | 2 579               | 2 489               | 2 538     |
| 2008  | 2 495                         | 2 456              | 2 365               | 2 152               | 2 367     |
| 2009  | 2 125                         | 2 024              | 2 061               | 2 067               | 2 069     |
| 2010  | 1 972                         | 1 916              | 1 846               | 1 863               | 1 899     |
| 2011  | 1 882                         | 1 786              | 1 797               | 1 675               | 1 785     |
| 2012  | 1 564                         | 1 608              | 1 631               | ..                  | ..        |
| <b>Usines de papier journal - [322122]</b>                      |                               |                    |                     |                     |           |
| 2006  | 2 772                         | 2 729              | 2 689               | 2 666               | 2 714     |
| 2007  | 2 758                         | 2 812              | 2 642               | 2 488               | 2 675     |
| 2008  | 2 311                         | 2 276              | 2 295               | 2 206               | 2 272     |
| 2009  | 1 897                         | 1 703              | 1 625               | 1 798               | 1 756     |
| 2010  | 1 912                         | 1 845              | 1 852               | 1 814               | 1 856     |
| 2011  | 1 800                         | 1 779              | 1 777               | 1 663               | 1 755     |
| 2012  | 1 529                         | 1 558              | 1 573               | ..                  | ..        |

Tableau 3-10 – suite

## Produit intérieur brut aux prix de base, par industrie, mensuel, trimestriel et annuel — Fabrication du papier

|  | Désaisonné au taux annuel            |                    |                     |                     | Annuel |
|--|--------------------------------------|--------------------|---------------------|---------------------|--------|
|  | Premier trimestre                    | Deuxième trimestre | Troisième trimestre | Quatrième trimestre |        |
|  | millions de dollars enchaînés (2002) |                    |                     |                     |        |
| <b>Usines de carton - [32213]</b>  |                                      |                    |                     |                     |        |
| 2006   | 784                                  | 791                | 796                 | 789                 | 790    |
| 2007   | 762                                  | 756                | 751                 | 787                 | 764    |
| 2008   | 808                                  | 826                | 828                 | 730                 | 798    |
| 2009   | 637                                  | 643                | 670                 | 647                 | 649    |
| 2010   | 685                                  | 685                | 666                 | 702                 | 685    |
| 2011   | 685                                  | 680                | 657                 | 682                 | 676    |
| 2012   | 614                                  | 588                | 598                 | ..                  | ..     |
| <b>Fabrication de produits en papier transformé - [3222]</b>                                   |                                      |                    |                     |                     |        |
| 2006   | 3 453                                | 3 353              | 3 290               | 3 201               | 3 324  |
| 2007   | 3 210                                | 3 202              | 3 146               | 3 063               | 3 155  |
| 2008   | 3 077                                | 3 007              | 3 012               | 2 880               | 2 994  |
| 2009   | 2 944                                | 2 911              | 2 936               | 3 083               | 2 968  |
| 2010   | 2 972                                | 3 004              | 2 941               | 2 887               | 2 951  |
| 2011   | 3 017                                | 2 934              | 2 947               | 2 892               | 2 947  |
| 2012   | 2 924                                | 2 996              | 2 880               | ..                  | ..     |
| <b>Fabrication de contenants en carton - [32221]</b>   |                                      |                    |                     |                     |        |
| 2006   | 1 585                                | 1 581              | 1 531               | 1 480               | 1 544  |
| 2007   | 1 505                                | 1 506              | 1 488               | 1 465               | 1 491  |
| 2008   | 1 415                                | 1 375              | 1 400               | 1 318               | 1 377  |
| 2009   | 1 295                                | 1 288              | 1 308               | 1 446               | 1 335  |
| 2010   | 1 402                                | 1 397              | 1 361               | 1 312               | 1 368  |
| 2011   | 1 356                                | 1 336              | 1 371               | 1 350               | 1 353  |
| 2012   | 1 377                                | 1 410              | 1 346               | ..                  | ..     |
| <b>Fabrication de sacs en papier et de papier couché et traité - [32222]</b>                   |                                      |                    |                     |                     |        |
| 2006   | 1 007                                | 926                | 918                 | 916                 | 942    |
| 2007   | 886                                  | 878                | 845                 | 810                 | 855    |
| 2008   | 863                                  | 825                | 812                 | 775                 | 819    |
| 2009   | 888                                  | 899                | 915                 | 900                 | 901    |
| 2010   | 850                                  | 895                | 882                 | 893                 | 880    |
| 2011   | 941                                  | 933                | 907                 | 885                 | 916    |
| 2012   | 888                                  | 903                | 871                 | ..                  | ..     |
| <b>Fabrication d'articles de papeterie et d'autres produits en papier transformé - [3222X]</b> |                                      |                    |                     |                     |        |
| 2006   | 865                                  | 852                | 848                 | 810                 | 844    |
| 2007   | 826                                  | 824                | 820                 | 794                 | 816    |
| 2008   | 808                                  | 827                | 815                 | 810                 | 815    |
| 2009   | 778                                  | 731                | 715                 | 724                 | 737    |
| 2010   | 710                                  | 700                | 688                 | 674                 | 693    |
| 2011   | 716                                  | 649                | 649                 | 637                 | 663    |
| 2012   | 633                                  | 660                | 646                 | ..                  | ..     |

Tableau 3-11

## Produit intérieur brut aux prix de base, par industrie, mensuel, trimestriel et annuel — Impression et activités connexes de soutien

|  | Désaisonnalisé au taux annuel        |           |           |           |           |           |
|--|--------------------------------------|-----------|-----------|-----------|-----------|-----------|
|  | Janvier                              | Février   | Mars      | Avril     | Mai       | Juin      |
|  | millions de dollars enchaînés (2002) |           |           |           |           |           |
| <b>Ensemble des industries - [T001]</b>                    |                                      |           |           |           |           |           |
| 2006   | 1 184 765                            | 1 187 443 | 1 190 174 | 1 190 411 | 1 190 914 | 1 188 967 |
| 2007   | 1 200 465                            | 1 208 104 | 1 210 907 | 1 212 927 | 1 218 047 | 1 220 765 |
| 2008   | 1 231 699                            | 1 228 799 | 1 230 459 | 1 231 518 | 1 232 078 | 1 233 539 |
| 2009   | 1 201 559                            | 1 197 309 | 1 189 498 | 1 186 409 | 1 183 091 | 1 185 467 |
| 2010   | 1 215 618                            | 1 219 635 | 1 224 822 | 1 225 974 | 1 230 359 | 1 233 456 |
| 2011   | 1 260 530                            | 1 258 477 | 1 260 552 | 1 260 166 | 1 256 876 | 1 259 602 |
| 2012   | 1 282 439                            | 1 279 770 | 1 281 532 | 1 286 073 | 1 286 980 | 1 287 748 |
| <b>Impression et activités connexes de soutien - [323]</b> |                                      |           |           |           |           |           |
| 2006   | 6 425                                | 6 362     | 6 552     | 6 346     | 6 192     | 6 035     |
| 2007   | 5 631                                | 5 780     | 5 697     | 6 043     | 5 628     | 6 018     |
| 2008   | 6 089                                | 6 019     | 6 045     | 5 888     | 6 146     | 5 887     |
| 2009   | 5 547                                | 5 460     | 5 345     | 5 325     | 5 172     | 5 159     |
| 2010   | 4 990                                | 4 799     | 4 950     | 4 933     | 4 949     | 5 128     |
| 2011   | 4 765                                | 4 687     | 5 121     | 4 816     | 4 863     | 4 756     |
| 2012   | 4 686                                | 4 769     | 4 727     | 4 778     | 4 929     | 4 868     |
| <b>Impression - [32311]</b>                                |                                      |           |           |           |           |           |
| 2006   | 5 822                                | 5 780     | 5 940     | 5 744     | 5 596     | 5 475     |
| 2007   | 5 119                                | 5 271     | 5 189     | 5 533     | 5 124     | 5 493     |
| 2008   | 5 570                                | 5 479     | 5 528     | 5 389     | 5 591     | 5 372     |
| 2009   | 5 079                                | 4 995     | 4 884     | 4 847     | 4 707     | 4 702     |
| 2010   | 4 531                                | 4 359     | 4 507     | 4 480     | 4 520     | 4 658     |
| 2011   | 4 292                                | 4 230     | 4 603     | 4 323     | 4 306     | 4 251     |
| 2012   | 4 225                                | 4 302     | 4 268     | 4 344     | 4 500     | 4 442     |
| <b>Activités de soutien à l'impression - [32312]</b>       |                                      |           |           |           |           |           |
| 2006   | 604                                  | 583       | 612       | 602       | 596       | 562       |
| 2007   | 512                                  | 509       | 508       | 510       | 504       | 525       |
| 2008   | 517                                  | 539       | 515       | 496       | 555       | 513       |
| 2009   | 466                                  | 463       | 458       | 477       | 465       | 456       |
| 2010   | 459                                  | 441       | 442       | 453       | 427       | 470       |
| 2011   | 476                                  | 458       | 521       | 496       | 565       | 511       |
| 2012   | 463                                  | 470       | 460       | 434       | 428       | 425       |

Tableau 3-11 – suite

## Produit intérieur brut aux prix de base, par industrie, mensuel, trimestriel et annuel — Impression et activités connexes de soutien

|  | Désaisonnalisé au taux annuel        |           |           |           |           |           |
|--|--------------------------------------|-----------|-----------|-----------|-----------|-----------|
|  | Juillet                              | Août      | Septembre | Octobre   | Novembre  | Décembre  |
|  | millions de dollars enchaînés (2002) |           |           |           |           |           |
| <b>Ensemble des industries - [T001]</b>                    |                                      |           |           |           |           |           |
| 2006   | 1 191 165                            | 1 192 085 | 1 190 448 | 1 192 434 | 1 195 178 | 1 202 852 |
| 2007   | 1 220 709                            | 1 225 264 | 1 226 322 | 1 226 828 | 1 230 845 | 1 226 593 |
| 2008   | 1 237 265                            | 1 233 387 | 1 232 381 | 1 232 513 | 1 224 450 | 1 209 350 |
| 2009   | 1 187 403                            | 1 186 028 | 1 193 930 | 1 196 650 | 1 204 421 | 1 206 762 |
| 2010   | 1 235 077                            | 1 238 798 | 1 237 626 | 1 241 146 | 1 247 785 | 1 256 861 |
| 2011   | 1 265 712                            | 1 272 208 | 1 274 867 | 1 275 012 | 1 274 094 | 1 280 982 |
| 2012   | 1 289 763                            | 1 287 924 | 1 287 426 | ..        | ..        | ..        |
| <b>Impression et activités connexes de soutien - [323]</b> |                                      |           |           |           |           |           |
| 2006   | 6 062                                | 6 061     | 5 755     | 5 858     | 5 770     | 5 974     |
| 2007   | 6 083                                | 6 211     | 6 174     | 6 122     | 6 262     | 6 052     |
| 2008   | 5 837                                | 5 676     | 5 600     | 5 764     | 5 653     | 5 658     |
| 2009   | 5 102                                | 4 903     | 5 084     | 5 038     | 4 918     | 4 954     |
| 2010   | 4 914                                | 4 866     | 4 893     | 4 761     | 4 919     | 4 809     |
| 2011   | 4 669                                | 4 847     | 4 665     | 4 552     | 4 631     | 4 718     |
| 2012   | 4 676                                | 4 695     | 4 540     | ..        | ..        | ..        |
| <b>Impression - [32311]</b>                                |                                      |           |           |           |           |           |
| 2006   | 5 534                                | 5 547     | 5 253     | 5 397     | 5 265     | 5 463     |
| 2007   | 5 549                                | 5 677     | 5 632     | 5 566     | 5 701     | 5 522     |
| 2008   | 5 315                                | 5 155     | 5 087     | 5 241     | 5 144     | 5 173     |
| 2009   | 4 643                                | 4 461     | 4 638     | 4 582     | 4 479     | 4 504     |
| 2010   | 4 492                                | 4 365     | 4 412     | 4 323     | 4 433     | 4 314     |
| 2011   | 4 182                                | 4 330     | 4 161     | 4 083     | 4 157     | 4 244     |
| 2012   | 4 251                                | 4 290     | 4 135     | ..        | ..        | ..        |
| <b>Activités de soutien à l'impression - [32312]</b>       |                                      |           |           |           |           |           |
| 2006   | 528                                  | 514       | 501       | 460       | 504       | 510       |
| 2007   | 534                                  | 534       | 541       | 557       | 559       | 530       |
| 2008   | 521                                  | 521       | 513       | 523       | 509       | 482       |
| 2009   | 459                                  | 442       | 445       | 456       | 439       | 450       |
| 2010   | 421                                  | 504       | 484       | 439       | 489       | 498       |
| 2011   | 491                                  | 522       | 510       | 472       | 478       | 477       |
| 2012   | 425                                  | 404       | 404       | ..        | ..        | ..        |



Tableau 3-11 – suite

## Produit intérieur brut aux prix de base, par industrie, mensuel, trimestriel et annuel — Impression et activités connexes de soutien

|  | Désaisonné au taux annuel            |                    |                     |                     | Annuel    |
|--|--------------------------------------|--------------------|---------------------|---------------------|-----------|
|  | Premier trimestre                    | Deuxième trimestre | Troisième trimestre | Quatrième trimestre |           |
|  | millions de dollars enchaînés (2002) |                    |                     |                     |           |
| <b>Ensemble des industries - [T001]</b>                    |                                      |                    |                     |                     |           |
| 2006   | 1 187 461                            | 1 190 097          | 1 191 233           | 1 196 821           | 1 191 403 |
| 2007   | 1 206 492                            | 1 217 246          | 1 224 098           | 1 228 089           | 1 218 981 |
| 2008   | 1 230 319                            | 1 232 378          | 1 234 344           | 1 222 104           | 1 229 786 |
| 2009   | 1 196 122                            | 1 184 989          | 1 189 120           | 1 202 611           | 1 193 211 |
| 2010   | 1 220 025                            | 1 229 930          | 1 237 167           | 1 248 597           | 1 233 930 |
| 2011   | 1 259 853                            | 1 258 881          | 1 270 929           | 1 276 696           | 1 266 590 |
| 2012   | 1 281 247                            | 1 286 934          | 1 288 371           | ..                  | ..        |
| <b>Impression et activités connexes de soutien - [323]</b> |                                      |                    |                     |                     |           |
| 2006   | 6 446                                | 6 191              | 5 959               | 5 867               | 6 116     |
| 2007   | 5 703                                | 5 896              | 6 156               | 6 145               | 5 975     |
| 2008   | 6 051                                | 5 974              | 5 704               | 5 692               | 5 855     |
| 2009   | 5 451                                | 5 219              | 5 030               | 4 970               | 5 167     |
| 2010   | 4 913                                | 5 003              | 4 891               | 4 830               | 4 909     |
| 2011   | 4 858                                | 4 812              | 4 727               | 4 634               | 4 758     |
| 2012   | 4 727                                | 4 858              | 4 637               | ..                  | ..        |
| <b>Impression - [32311]</b>                                |                                      |                    |                     |                     |           |
| 2006   | 5 847                                | 5 605              | 5 445               | 5 375               | 5 568     |
| 2007   | 5 193                                | 5 383              | 5 619               | 5 596               | 5 448     |
| 2008   | 5 526                                | 5 451              | 5 186               | 5 186               | 5 337     |
| 2009   | 4 986                                | 4 752              | 4 581               | 4 522               | 4 710     |
| 2010   | 4 466                                | 4 553              | 4 423               | 4 357               | 4 450     |
| 2011   | 4 375                                | 4 293              | 4 224               | 4 161               | 4 264     |
| 2012   | 4 265                                | 4 429              | 4 225               | ..                  | ..        |
| <b>Activités de soutien à l'impression - [32312]</b>       |                                      |                    |                     |                     |           |
| 2006   | 600                                  | 587                | 514                 | 491                 | 548       |
| 2007   | 510                                  | 513                | 536                 | 549                 | 527       |
| 2008   | 524                                  | 521                | 518                 | 505                 | 517       |
| 2009   | 462                                  | 466                | 449                 | 448                 | 456       |
| 2010   | 447                                  | 450                | 470                 | 475                 | 461       |
| 2011   | 485                                  | 524                | 508                 | 476                 | 498       |
| 2012   | 464                                  | 429                | 411                 | ..                  | ..        |

Tableau 3-12

**Produit intérieur brut aux prix de base, par industrie, mensuel, trimestriel et annuel — Fabrication de produits du pétrole et du charbon**

|  | Désaisonné au taux annuel            |           |           |           |           |           |
|--|--------------------------------------|-----------|-----------|-----------|-----------|-----------|
|  | Janvier                              | Février   | Mars      | Avril     | Mai       | Juin      |
|  | millions de dollars enchaînés (2002) |           |           |           |           |           |
| <b>Ensemble des industries - [T001]</b>  |                                      |           |           |           |           |           |
| 2006   | 1 184 765                            | 1 187 443 | 1 190 174 | 1 190 411 | 1 190 914 | 1 188 967 |
| 2007   | 1 200 465                            | 1 208 104 | 1 210 907 | 1 212 927 | 1 218 047 | 1 220 765 |
| 2008   | 1 231 699                            | 1 228 799 | 1 230 459 | 1 231 518 | 1 232 078 | 1 233 539 |
| 2009   | 1 201 559                            | 1 197 309 | 1 189 498 | 1 186 409 | 1 183 091 | 1 185 467 |
| 2010   | 1 215 618                            | 1 219 635 | 1 224 822 | 1 225 974 | 1 230 359 | 1 233 456 |
| 2011   | 1 260 530                            | 1 258 477 | 1 260 552 | 1 260 166 | 1 256 876 | 1 259 602 |
| 2012   | 1 282 439                            | 1 279 770 | 1 281 532 | 1 286 073 | 1 286 980 | 1 287 748 |
| <b>Fabrication de produits du pétrole et du charbon - [324]</b>  |                                      |           |           |           |           |           |
| 2006   | 3 241                                | 3 322     | 3 201     | 3 119     | 3 107     | 3 115     |
| 2007   | 3 221                                | 3 233     | 3 280     | 3 380     | 3 262     | 3 327     |
| 2008   | 3 225                                | 3 248     | 3 037     | 3 163     | 3 208     | 3 202     |
| 2009   | 3 149                                | 3 182     | 3 179     | 2 995     | 3 087     | 3 103     |
| 2010   | 3 279                                | 3 189     | 3 140     | 3 202     | 3 240     | 3 213     |
| 2011   | 3 082                                | 3 047     | 3 073     | 3 107     | 2 816     | 2 962     |
| 2012   | 3 000                                | 3 039     | 3 038     | 3 111     | 3 094     | 2 846     |
| <b>Fabrication d'asphaltage, de papier-toiture asphalté et de matériaux imprégnés d'asphalte - [32412]</b> |                                      |           |           |           |           |           |
| 2006   | 674                                  | 635       | 600       | 586       | 554       | 583       |
| 2007   | 608                                  | 592       | 628       | 704       | 736       | 676       |
| 2008   | 615                                  | 692       | 621       | 613       | 672       | 674       |
| 2009   | 746                                  | 761       | 783       | 701       | 699       | 804       |
| 2010   | 807                                  | 852       | 799       | 861       | 859       | 739       |
| 2011   | 687                                  | 710       | 745       | 745       | 746       | 783       |
| 2012   | 682                                  | 630       | 709       | 767       | 819       | 759       |
| <b>Raffineries de pétrole et fabrication d'autres produits du pétrole et du charbon - [3241X]</b>          |                                      |           |           |           |           |           |
| 2006   | 2 597                                | 2 708     | 2 619     | 2 551     | 2 566     | 2 550     |
| 2007   | 2 621                                | 2 642     | 2 668     | 2 722     | 2 599     | 2 689     |
| 2008   | 2 637                                | 2 607     | 2 454     | 2 578     | 2 581     | 2 574     |
| 2009   | 2 477                                | 2 499     | 2 482     | 2 362     | 2 450     | 2 396     |
| 2010   | 2 561                                | 2 446     | 2 434     | 2 453     | 2 490     | 2 542     |
| 2011   | 2 454                                | 2 406     | 2 407     | 2 439     | 2 164     | 2 277     |
| 2012   | 2 379                                | 2 449     | 2 397     | 2 428     | 2 378     | 2 184     |

Tableau 3-12 – suite

## Produit intérieur brut aux prix de base, par industrie, mensuel, trimestriel et annuel — Fabrication de produits du pétrole et du charbon

|  | Désaisonnalisé au taux annuel |           |           |           |           |           |
|--|-------------------------------|-----------|-----------|-----------|-----------|-----------|
|  | Juillet                       | Août      | Septembre | Octobre   | Novembre  | Décembre  |
| millions de dollars enchainés (2002)   |                               |           |           |           |           |           |
| <b>Ensemble des industries - [T001]</b>  |                               |           |           |           |           |           |
| 2006   | 1 191 165                     | 1 192 085 | 1 190 448 | 1 192 434 | 1 195 178 | 1 202 852 |
| 2007   | 1 220 709                     | 1 225 264 | 1 226 322 | 1 226 828 | 1 230 845 | 1 226 593 |
| 2008   | 1 237 265                     | 1 233 387 | 1 232 381 | 1 232 513 | 1 224 450 | 1 209 350 |
| 2009   | 1 187 403                     | 1 186 028 | 1 193 930 | 1 196 650 | 1 204 421 | 1 206 762 |
| 2010   | 1 235 077                     | 1 238 798 | 1 237 626 | 1 241 146 | 1 247 785 | 1 256 861 |
| 2011   | 1 265 712                     | 1 272 208 | 1 274 867 | 1 275 012 | 1 274 094 | 1 280 982 |
| 2012   | 1 289 763                     | 1 287 924 | 1 287 426 | ..        | ..        | ..        |
| <b>Fabrication de produits du pétrole et du charbon - [324]</b>  |                               |           |           |           |           |           |
| 2006   | 3 124                         | 3 251     | 3 276     | 3 183     | 3 251     | 3 258     |
| 2007   | 3 417                         | 3 332     | 3 312     | 3 255     | 3 255     | 3 291     |
| 2008   | 3 117                         | 3 012     | 3 009     | 3 144     | 3 143     | 3 148     |
| 2009   | 3 087                         | 3 135     | 2 934     | 3 107     | 3 103     | 3 169     |
| 2010   | 3 222                         | 3 212     | 3 246     | 2 968     | 3 119     | 3 057     |
| 2011   | 2 985                         | 3 064     | 3 119     | 3 153     | 3 063     | 2 948     |
| 2012   | 3 049                         | 3 099     | 3 060     | ..        | ..        | ..        |
| <b>Fabrication d'asphaltage, de papier-toiture asphalté et de matériaux imprégnés d'asphalte - [32412]</b> |                               |           |           |           |           |           |
| 2006   | 555                           | 599       | 571       | 604       | 678       | 717       |
| 2007   | 685                           | 721       | 685       | 754       | 662       | 624       |
| 2008   | 654                           | 663       | 679       | 724       | 756       | 784       |
| 2009   | 819                           | 805       | 834       | 825       | 732       | 771       |
| 2010   | 763                           | 755       | 768       | 662       | 699       | 608       |
| 2011   | 792                           | 796       | 740       | 773       | 735       | 639       |
| 2012   | 732                           | 712       | 732       | ..        | ..        | ..        |
| <b>Raffineries de pétrole et fabrication d'autres produits du pétrole et du charbon - [3241X]</b>          |                               |           |           |           |           |           |
| 2006   | 2 582                         | 2 670     | 2 719     | 2 601     | 2 609     | 2 584     |
| 2007   | 2 766                         | 2 672     | 2 671     | 2 585     | 2 629     | 2 680     |
| 2008   | 2 507                         | 2 402     | 2 389     | 2 487     | 2 465     | 2 452     |
| 2009   | 2 372                         | 2 427     | 2 218     | 2 387     | 2 443     | 2 480     |
| 2010   | 2 535                         | 2 531     | 2 554     | 2 362     | 2 480     | 2 482     |
| 2011   | 2 293                         | 2 365     | 2 454     | 2 464     | 2 403     | 2 359     |
| 2012   | 2 393                         | 2 453     | 2 403     | ..        | ..        | ..        |

Tableau 3-12 – suite

## Produit intérieur brut aux prix de base, par industrie, mensuel, trimestriel et annuel — Fabrication de produits du pétrole et du charbon

|  | Désaisonné au taux annuel            |                    |                     |                     | Annuel    |
|--|--------------------------------------|--------------------|---------------------|---------------------|-----------|
|  | Premier trimestre                    | Deuxième trimestre | Troisième trimestre | Quatrième trimestre |           |
|  | millions de dollars enchaînés (2002) |                    |                     |                     |           |
| <b>Ensemble des industries - [T001]</b>  |                                      |                    |                     |                     |           |
| 2006   | 1 187 461                            | 1 190 097          | 1 191 233           | 1 196 821           | 1 191 403 |
| 2007   | 1 206 492                            | 1 217 246          | 1 224 098           | 1 228 089           | 1 218 981 |
| 2008   | 1 230 319                            | 1 232 378          | 1 234 344           | 1 222 104           | 1 229 786 |
| 2009   | 1 196 122                            | 1 184 989          | 1 189 120           | 1 202 611           | 1 193 211 |
| 2010   | 1 220 025                            | 1 229 930          | 1 237 167           | 1 248 597           | 1 233 930 |
| 2011   | 1 259 853                            | 1 258 881          | 1 270 929           | 1 276 696           | 1 266 590 |
| 2012   | 1 281 247                            | 1 286 934          | 1 288 371           | ..                  | ..        |
| <b>Fabrication de produits du pétrole et du charbon - [324]</b>  |                                      |                    |                     |                     |           |
| 2006   | 3 255                                | 3 114              | 3 217               | 3 231               | 3 204     |
| 2007   | 3 245                                | 3 323              | 3 354               | 3 267               | 3 297     |
| 2008   | 3 170                                | 3 191              | 3 046               | 3 145               | 3 138     |
| 2009   | 3 170                                | 3 062              | 3 052               | 3 126               | 3 102     |
| 2010   | 3 203                                | 3 218              | 3 227               | 3 048               | 3 174     |
| 2011   | 3 067                                | 2 962              | 3 056               | 3 055               | 3 035     |
| 2012   | 3 026                                | 3 017              | 3 069               | ..                  | ..        |
| <b>Fabrication d'asphaltage, de papier-toiture asphalté et de matériaux imprégnés d'asphalte - [32412]</b> |                                      |                    |                     |                     |           |
| 2006   | 636                                  | 574                | 575                 | 666                 | 613       |
| 2007   | 609                                  | 705                | 697                 | 680                 | 673       |
| 2008   | 643                                  | 653                | 665                 | 755                 | 679       |
| 2009   | 763                                  | 735                | 819                 | 776                 | 773       |
| 2010   | 819                                  | 820                | 762                 | 656                 | 764       |
| 2011   | 714                                  | 758                | 776                 | 716                 | 741       |
| 2012   | 674                                  | 782                | 725                 | ..                  | ..        |
| <b>Raffineries de pétrole et fabrication d'autres produits du pétrole et du charbon - [3241X]</b>          |                                      |                    |                     |                     |           |
| 2006   | 2 641                                | 2 556              | 2 657               | 2 598               | 2 613     |
| 2007   | 2 644                                | 2 670              | 2 703               | 2 631               | 2 662     |
| 2008   | 2 566                                | 2 578              | 2 433               | 2 468               | 2 511     |
| 2009   | 2 486                                | 2 403              | 2 339               | 2 437               | 2 416     |
| 2010   | 2 480                                | 2 495              | 2 540               | 2 441               | 2 489     |
| 2011   | 2 422                                | 2 293              | 2 371               | 2 409               | 2 374     |
| 2012   | 2 408                                | 2 330              | 2 416               | ..                  | ..        |

Tableau 3-13

## Produit intérieur brut aux prix de base, par industrie, mensuel, trimestriel et annuel — Fabrication de produits chimiques

|  | Désaisonnalisé au taux annuel        |           |           |           |           |           |
|--|--------------------------------------|-----------|-----------|-----------|-----------|-----------|
|  | Janvier                              | Février   | Mars      | Avril     | Mai       | Juin      |
|  | millions de dollars enchaînés (2002) |           |           |           |           |           |
| <b>Ensemble des industries - [T001]</b>  |                                      |           |           |           |           |           |
| 2006   | 1 184 765                            | 1 187 443 | 1 190 174 | 1 190 411 | 1 190 914 | 1 188 967 |
| 2007   | 1 200 465                            | 1 208 104 | 1 210 907 | 1 212 927 | 1 218 047 | 1 220 765 |
| 2008   | 1 231 699                            | 1 228 799 | 1 230 459 | 1 231 518 | 1 232 078 | 1 233 539 |
| 2009   | 1 201 559                            | 1 197 309 | 1 189 498 | 1 186 409 | 1 183 091 | 1 185 467 |
| 2010   | 1 215 618                            | 1 219 635 | 1 224 822 | 1 225 974 | 1 230 359 | 1 233 456 |
| 2011   | 1 260 530                            | 1 258 477 | 1 260 552 | 1 260 166 | 1 256 876 | 1 259 602 |
| 2012   | 1 282 439                            | 1 279 770 | 1 281 532 | 1 286 073 | 1 286 980 | 1 287 748 |
| <b>Fabrication de produits chimiques - [325]</b>   |                                      |           |           |           |           |           |
| 2006   | 15 341                               | 15 399    | 15 644    | 15 497    | 15 621    | 15 140    |
| 2007   | 14 473                               | 14 783    | 14 521    | 14 340    | 14 139    | 14 127    |
| 2008   | 13 322                               | 13 141    | 13 072    | 13 506    | 13 566    | 13 126    |
| 2009   | 12 772                               | 12 422    | 12 679    | 12 446    | 12 426    | 12 638    |
| 2010   | 13 471                               | 13 249    | 13 260    | 12 841    | 13 044    | 13 174    |
| 2011   | 12 848                               | 12 750    | 12 514    | 12 391    | 13 069    | 12 753    |
| 2012   | 13 159                               | 12 760    | 13 081    | 13 183    | 12 785    | 12 780    |
| <b>Fabrication de produits chimiques de base - [3251]</b>  |                                      |           |           |           |           |           |
| 2006   | 3 619                                | 3 610     | 3 591     | 3 465     | 3 452     | 3 347     |
| 2007   | 3 317                                | 3 305     | 3 318     | 3 379     | 3 275     | 3 129     |
| 2008   | 3 156                                | 3 195     | 3 143     | 3 252     | 3 286     | 3 172     |
| 2009   | 2 684                                | 2 659     | 2 583     | 2 652     | 2 564     | 2 772     |
| 2010   | 2 834                                | 2 729     | 2 961     | 2 851     | 2 899     | 2 926     |
| 2011   | 3 185                                | 3 055     | 3 135     | 3 143     | 3 146     | 3 212     |
| 2012   | 3 171                                | 3 207     | 3 151     | 2 998     | 2 932     | 2 951     |
| <b>Fabrication de produits pétrochimiques - [32511]</b>  |                                      |           |           |           |           |           |
| 2006   | 850                                  | 964       | 962       | 941       | 952       | 902       |
| 2007   | 938                                  | 920       | 967       | 951       | 931       | 946       |
| 2008   | 994                                  | 1 063     | 892       | 830       | 907       | 864       |
| 2009   | 600                                  | 604       | 618       | 618       | 634       | 618       |
| 2010   | 706                                  | 690       | 742       | 773       | 733       | 816       |
| 2011   | 862                                  | 882       | 859       | 835       | 806       | 810       |
| 2012   | 857                                  | 895       | 884       | 884       | 905       | 845       |
| <b>Fabrication d'autres produits chimiques de base - [3251X]</b>   |                                      |           |           |           |           |           |
| 2006   | 2 742                                | 2 631     | 2 616     | 2 513     | 2 492     | 2 435     |
| 2007   | 2 373                                | 2 378     | 2 354     | 2 423     | 2 344     | 2 196     |
| 2008   | 2 204                                | 2 205     | 2 241     | 2 362     | 2 354     | 2 278     |
| 2009   | 1 989                                | 1 966     | 1 896     | 1 954     | 1 872     | 2 056     |
| 2010   | 2 066                                | 1 985     | 2 157     | 2 049     | 2 108     | 2 092     |
| 2011   | 2 290                                | 2 170     | 2 249     | 2 267     | 2 284     | 2 338     |
| 2012   | 2 280                                | 2 293     | 2 250     | 2 121     | 2 055     | 2 099     |
| <b>Fabrication de résines, de caoutchouc synthétique et de fibres et de filaments artificiels et synthétiques - [3252]</b> |                                      |           |           |           |           |           |
| 2006   | 3 013                                | 2 777     | 2 970     | 3 339     | 3 176     | 3 070     |
| 2007   | 3 289                                | 3 033     | 3 008     | 3 016     | 3 026     | 3 089     |
| 2008   | 2 862                                | 2 904     | 2 751     | 2 904     | 2 753     | 2 863     |
| 2009   | 2 186                                | 1 863     | 2 071     | 1 902     | 2 007     | 2 049     |
| 2010   | 2 259                                | 2 355     | 2 334     | 2 276     | 2 021     | 2 046     |
| 2011   | 2 233                                | 2 257     | 2 209     | 2 234     | 2 317     | 2 354     |
| 2012   | 2 463                                | 2 358     | 2 519     | 2 441     | 2 440     | 2 299     |
| <b>Fabrication de pesticides, d'engrais et d'autres produits chimiques agricoles - [3253]</b>                              |                                      |           |           |           |           |           |
| 2006   | 1 262                                | 1 372     | 1 281     | 1 280     | 1 279     | 1 176     |
| 2007   | 1 126                                | 1 161     | 1 070     | 1 081     | 1 117     | 1 130     |
| 2008   | 998                                  | 879       | 930       | 910       | 948       | 940       |
| 2009   | 761                                  | 766       | 769       | 765       | 759       | 754       |
| 2010   | 786                                  | 761       | 761       | 834       | 726       | 616       |
| 2011   | 770                                  | 775       | 811       | 779       | 766       | 760       |
| 2012   | 813                                  | 792       | 815       | 877       | 777       | 748       |

Tableau 3-13 – suite

## Produit intérieur brut aux prix de base, par industrie, mensuel, trimestriel et annuel — Fabrication de produits chimiques

|   | Désaisonnalisé au taux annuel |         |       |       |       |       |
|---|-------------------------------|---------|-------|-------|-------|-------|
|   | Janvier                       | Février | Mars  | Avril | Mai   | Juin  |
| millions de dollars enchainés (2002)  |                               |         |       |       |       |       |
| <b>Fabrication de produits pharmaceutiques et de médicaments - [3254]</b>       |                               |         |       |       |       |       |
| 2006  | 4 208                         | 4 375   | 4 499 | 4 255 | 4 508 | 4 265 |
| 2007  | 3 668                         | 3 930   | 3 884 | 3 680 | 3 555 | 3 714 |
| 2008  | 3 242                         | 3 273   | 3 162 | 3 399 | 3 386 | 3 223 |
| 2009  | 3 959                         | 3 898   | 4 058 | 3 955 | 3 929 | 3 895 |
| 2010  | 4 412                         | 4 350   | 4 217 | 3 900 | 4 340 | 4 400 |
| 2011  | 3 678                         | 3 673   | 3 427 | 3 254 | 3 763 | 3 496 |
| 2012  | 3 729                         | 3 518   | 3 657 | 3 814 | 3 727 | 3 825 |
| <b>Fabrication de produits chimiques divers - [325A]</b>                        |                               |         |       |       |       |       |
| 2006  | 3 324                         | 3 251   | 3 289 | 3 309 | 3 242 | 3 315 |
| 2007  | 3 313                         | 3 424   | 3 341 | 3 340 | 3 338 | 3 217 |
| 2008  | 3 247                         | 3 192   | 3 289 | 3 304 | 3 362 | 3 178 |
| 2009  | 3 065                         | 2 980   | 2 993 | 2 924 | 2 965 | 3 019 |
| 2010  | 3 016                         | 2 953   | 2 933 | 2 889 | 2 860 | 3 069 |
| 2011  | 3 002                         | 3 000   | 2 950 | 3 063 | 3 111 | 3 049 |
| 2012  | 3 060                         | 2 979   | 3 050 | 3 031 | 2 977 | 2 967 |
| <b>Fabrication de peintures, de revêtements et d'adhésifs - [3255]</b>          |                               |         |       |       |       |       |
| 2006  | 1 065                         | 1 044   | 1 054 | 1 062 | 1 017 | 1 123 |
| 2007  | 1 079                         | 1 034   | 1 035 | 1 066 | 1 093 | 1 050 |
| 2008  | 1 052                         | 1 062   | 1 091 | 1 082 | 1 105 | 1 011 |
| 2009  | 1 016                         | 1 064   | 1 022 | 990   | 1 029 | 1 039 |
| 2010  | 1 001                         | 862     | 908   | 860   | 861   | 932   |
| 2011  | 807                           | 756     | 754   | 836   | 810   | 807   |
| 2012  | 761                           | 796     | 795   | 849   | 768   | 781   |
| <b>Fabrication de savons, de détachants et de produits de toilette - [3256]</b> |                               |         |       |       |       |       |
| 2006  | 873                           | 882     | 884   | 865   | 870   | 875   |
| 2007  | 835                           | 874     | 817   | 815   | 812   | 785   |
| 2008  | 762                           | 748     | 775   | 801   | 791   | 759   |
| 2009  | 751                           | 703     | 720   | 729   | 722   | 721   |
| 2010  | 728                           | 746     | 720   | 656   | 677   | 701   |
| 2011  | 722                           | 746     | 724   | 728   | 745   | 768   |
| 2012  | 781                           | 753     | 788   | 810   | 798   | 756   |
| <b>Fabrication de savons et de détachants - [32561]</b>                         |                               |         |       |       |       |       |
| 2006  | 445                           | 454     | 464   | 450   | 456   | 455   |
| 2007  | 375                           | 390     | 371   | 391   | 393   | 387   |
| 2008  | 396                           | 390     | 393   | 417   | 388   | 384   |
| 2009  | 392                           | 355     | 380   | 371   | 362   | 357   |
| 2010  | 357                           | 350     | 347   | 335   | 344   | 350   |
| 2011  | 359                           | 362     | 362   | 353   | 362   | 367   |
| 2012  | 355                           | 351     | 356   | 369   | 372   | 358   |
| <b>Fabrication de produits de toilette - [32562]</b>                            |                               |         |       |       |       |       |
| 2006  | 457                           | 457     | 445   | 440   | 439   | 447   |
| 2007  | 496                           | 522     | 480   | 456   | 450   | 428   |
| 2008  | 390                           | 382     | 408   | 408   | 433   | 402   |
| 2009  | 383                           | 372     | 362   | 383   | 385   | 392   |
| 2010  | 398                           | 428     | 403   | 343   | 357   | 378   |
| 2011  | 391                           | 413     | 389   | 404   | 412   | 433   |
| 2012  | 463                           | 435     | 469   | 478   | 461   | 429   |
| <b>Fabrication d'autres produits chimiques - [3259]</b>                         |                               |         |       |       |       |       |
| 2006  | 1 399                         | 1 335   | 1 361 | 1 394 | 1 368 | 1 325 |
| 2007  | 1 405                         | 1 536   | 1 508 | 1 473 | 1 442 | 1 391 |
| 2008  | 1 447                         | 1 391   | 1 434 | 1 432 | 1 478 | 1 424 |
| 2009  | 1 306                         | 1 211   | 1 255 | 1 208 | 1 217 | 1 262 |
| 2010  | 1 295                         | 1 367   | 1 320 | 1 397 | 1 343 | 1 459 |
| 2011  | 1 507                         | 1 539   | 1 510 | 1 533 | 1 597 | 1 509 |
| 2012  | 1 559                         | 1 462   | 1 502 | 1 397 | 1 443 | 1 464 |

Tableau 3-13 – suite

## Produit intérieur brut aux prix de base, par industrie, mensuel, trimestriel et annuel — Fabrication de produits chimiques

|  | Désaisonnalisé au taux annuel        |           |           |           |           |           |
|--|--------------------------------------|-----------|-----------|-----------|-----------|-----------|
|  | Juillet                              | Août      | Septembre | Octobre   | Novembre  | Décembre  |
|  | millions de dollars enchainés (2002) |           |           |           |           |           |
| <b>Ensemble des industries - [T001]</b>  |                                      |           |           |           |           |           |
| 2006   | 1 191 165                            | 1 192 085 | 1 190 448 | 1 192 434 | 1 195 178 | 1 202 852 |
| 2007   | 1 220 709                            | 1 225 264 | 1 226 322 | 1 226 828 | 1 230 845 | 1 226 593 |
| 2008   | 1 237 265                            | 1 233 387 | 1 232 381 | 1 232 513 | 1 224 450 | 1 209 350 |
| 2009   | 1 187 403                            | 1 186 028 | 1 193 930 | 1 196 650 | 1 204 421 | 1 206 762 |
| 2010   | 1 235 077                            | 1 238 798 | 1 237 626 | 1 241 146 | 1 247 785 | 1 256 861 |
| 2011   | 1 265 712                            | 1 272 208 | 1 274 867 | 1 275 012 | 1 274 094 | 1 280 982 |
| 2012   | 1 289 763                            | 1 287 924 | 1 287 426 | ..        | ..        | ..        |
| <b>Fabrication de produits chimiques - [325]</b>   |                                      |           |           |           |           |           |
| 2006   | 15 325                               | 15 617    | 15 131    | 14 829    | 15 029    | 14 367    |
| 2007   | 13 791                               | 13 254    | 13 841    | 13 883    | 13 864    | 14 137    |
| 2008   | 13 649                               | 13 532    | 13 099    | 13 676    | 12 934    | 12 534    |
| 2009   | 12 745                               | 12 578    | 12 664    | 12 509    | 13 113    | 13 136    |
| 2010   | 13 027                               | 12 962    | 13 024    | 12 627    | 12 654    | 12 966    |
| 2011   | 12 938                               | 12 877    | 12 847    | 12 982    | 13 023    | 12 979    |
| 2012   | 13 047                               | 12 904    | 13 115    | ..        | ..        | ..        |
| <b>Fabrication de produits chimiques de base - [3251]</b>  |                                      |           |           |           |           |           |
| 2006   | 3 504                                | 3 465     | 3 475     | 3 429     | 3 240     | 3 299     |
| 2007   | 3 079                                | 2 994     | 3 158     | 3 069     | 3 183     | 3 253     |
| 2008   | 3 170                                | 3 044     | 2 933     | 2 914     | 2 813     | 2 497     |
| 2009   | 2 675                                | 2 783     | 2 761     | 2 691     | 2 763     | 2 886     |
| 2010   | 3 039                                | 2 949     | 3 055     | 3 020     | 3 021     | 3 250     |
| 2011   | 3 241                                | 3 190     | 3 182     | 3 165     | 3 096     | 3 116     |
| 2012   | 3 004                                | 3 028     | 3 174     | ..        | ..        | ..        |
| <b>Fabrication de produits pétrochimiques - [32511]</b>  |                                      |           |           |           |           |           |
| 2006   | 937                                  | 948       | 961       | 974       | 942       | 995       |
| 2007   | 906                                  | 963       | 988       | 942       | 981       | 1 002     |
| 2008   | 918                                  | 889       | 939       | 804       | 771       | 666       |
| 2009   | 659                                  | 630       | 566       | 580       | 599       | 613       |
| 2010   | 773                                  | 746       | 808       | 835       | 859       | 940       |
| 2011   | 901                                  | 859       | 816       | 781       | 783       | 847       |
| 2012   | 816                                  | 816       | 876       | ..        | ..        | ..        |
| <b>Fabrication d'autres produits chimiques de base - [3251X]</b>   |                                      |           |           |           |           |           |
| 2006   | 2 554                                | 2 507     | 2 507     | 2 451     | 2 300     | 2 312     |
| 2007   | 2 181                                | 2 059     | 2 192     | 2 144     | 2 221     | 2 267     |
| 2008   | 2 250                                | 2 157     | 2 039     | 2 086     | 2 017     | 1 799     |
| 2009   | 1 954                                | 2 060     | 2 071     | 2 005     | 2 057     | 2 155     |
| 2010   | 2 209                                | 2 145     | 2 205     | 2 163     | 2 152     | 2 308     |
| 2011   | 2 319                                | 2 295     | 2 309     | 2 311     | 2 252     | 2 238     |
| 2012   | 2 158                                | 2 179     | 2 274     | ..        | ..        | ..        |
| <b>Fabrication de résines, de caoutchouc synthétique et de fibres et de filaments artificiels et synthétiques - [3252]</b> |                                      |           |           |           |           |           |
| 2006   | 3 221                                | 3 359     | 3 144     | 2 950     | 2 990     | 2 999     |
| 2007   | 2 937                                | 2 863     | 3 015     | 2 910     | 2 962     | 3 140     |
| 2008   | 2 855                                | 2 910     | 2 679     | 2 843     | 2 509     | 2 107     |
| 2009   | 2 030                                | 1 914     | 2 046     | 2 096     | 2 061     | 2 141     |
| 2010   | 2 096                                | 2 104     | 2 060     | 2 021     | 2 230     | 2 384     |
| 2011   | 2 461                                | 2 358     | 2 254     | 2 346     | 2 297     | 2 465     |
| 2012   | 2 319                                | 2 499     | 2 258     | ..        | ..        | ..        |
| <b>Fabrication de pesticides, d'engrais et d'autres produits chimiques agricoles - [3253]</b>                              |                                      |           |           |           |           |           |
| 2006   | 1 223                                | 1 291     | 1 088     | 1 145     | 1 191     | 1 148     |
| 2007   | 1 065                                | 1 007     | 1 128     | 1 201     | 1 078     | 1 084     |
| 2008   | 969                                  | 1 084     | 997       | 911       | 805       | 837       |
| 2009   | 877                                  | 772       | 707       | 649       | 743       | 708       |
| 2010   | 663                                  | 677       | 708       | 702       | 739       | 737       |
| 2011   | 776                                  | 811       | 766       | 861       | 835       | 837       |
| 2012   | 806                                  | 883       | 873       | ..        | ..        | ..        |

Tableau 3-13 – suite

## Produit intérieur brut aux prix de base, par industrie, mensuel, trimestriel et annuel — Fabrication de produits chimiques

|   | Désaisonnalisé au taux annuel        |       |           |         |          |          |
|---|--------------------------------------|-------|-----------|---------|----------|----------|
|   | Juillet                              | Août  | Septembre | Octobre | Novembre | Décembre |
|   | millions de dollars enchainés (2002) |       |           |         |          |          |
| <b>Fabrication de produits pharmaceutiques et de médicaments - [3254]</b>       |                                      |       |           |         |          |          |
| 2006  | 4 267                                | 4 392 | 4 202     | 4 184   | 4 364    | 3 793    |
| 2007  | 3 565                                | 3 212 | 3 412     | 3 577   | 3 481    | 3 449    |
| 2008  | 3 624                                | 3 393 | 3 506     | 4 002   | 3 616    | 3 695    |
| 2009  | 3 873                                | 3 923 | 4 030     | 3 962   | 4 372    | 4 387    |
| 2010  | 4 150                                | 4 155 | 4 095     | 3 833   | 3 687    | 3 760    |
| 2011  | 3 542                                | 3 619 | 3 690     | 3 702   | 3 797    | 3 668    |
| 2012  | 3 921                                | 3 507 | 3 818     | ..      | ..       | ..       |
| <b>Fabrication de produits chimiques divers - [325A]</b>                        |                                      |       |           |         |          |          |
| 2006  | 3 222                                | 3 236 | 3 298     | 3 161   | 3 236    | 3 261    |
| 2007  | 3 282                                | 3 367 | 3 322     | 3 234   | 3 337    | 3 458    |
| 2008  | 3 181                                | 3 212 | 3 030     | 3 097   | 3 262    | 3 203    |
| 2009  | 3 027                                | 2 961 | 2 982     | 3 044   | 2 954    | 2 875    |
| 2010  | 3 012                                | 2 990 | 3 001     | 2 977   | 2 995    | 2 944    |
| 2011  | 3 065                                | 2 957 | 2 985     | 2 904   | 2 962    | 2 960    |
| 2012  | 2 960                                | 3 046 | 2 917     | ..      | ..       | ..       |
| <b>Fabrication de peintures, de revêtements et d'adhésifs - [3255]</b>          |                                      |       |           |         |          |          |
| 2006  | 1 036                                | 1 018 | 1 070     | 1 044   | 1 077    | 1 062    |
| 2007  | 1 078                                | 1 096 | 1 102     | 1 086   | 1 107    | 1 111    |
| 2008  | 1 023                                | 1 001 | 926       | 1 017   | 1 011    | 1 124    |
| 2009  | 1 049                                | 1 046 | 1 023     | 1 082   | 969      | 926      |
| 2010  | 885                                  | 858   | 865       | 845     | 856      | 791      |
| 2011  | 807                                  | 796   | 783       | 750     | 775      | 766      |
| 2012  | 766                                  | 776   | 748       | ..      | ..       | ..       |
| <b>Fabrication de savons, de détachants et de produits de toilette - [3256]</b> |                                      |       |           |         |          |          |
| 2006  | 880                                  | 914   | 921       | 843     | 872      | 845      |
| 2007  | 776                                  | 786   | 763       | 796     | 796      | 794      |
| 2008  | 720                                  | 754   | 748       | 725     | 760      | 754      |
| 2009  | 714                                  | 667   | 665       | 664     | 668      | 682      |
| 2010  | 712                                  | 740   | 733       | 741     | 738      | 730      |
| 2011  | 738                                  | 733   | 745       | 751     | 766      | 746      |
| 2012  | 791                                  | 791   | 770       | ..      | ..       | ..       |
| <b>Fabrication de savons et de détachants - [32561]</b>                         |                                      |       |           |         |          |          |
| 2006  | 463                                  | 480   | 462       | 411     | 427      | 409      |
| 2007  | 372                                  | 379   | 379       | 390     | 399      | 407      |
| 2008  | 368                                  | 377   | 361       | 339     | 370      | 388      |
| 2009  | 360                                  | 335   | 335       | 341     | 336      | 336      |
| 2010  | 350                                  | 364   | 368       | 355     | 362      | 356      |
| 2011  | 366                                  | 367   | 356       | 367     | 363      | 350      |
| 2012  | 358                                  | 378   | 350       | ..      | ..       | ..       |
| <b>Fabrication de produits de toilette - [32562]</b>                            |                                      |       |           |         |          |          |
| 2006  | 441                                  | 460   | 492       | 468     | 479      | 471      |
| 2007  | 435                                  | 438   | 412       | 435     | 424      | 413      |
| 2008  | 376                                  | 404   | 417       | 417     | 419      | 391      |
| 2009  | 379                                  | 355   | 353       | 344     | 357      | 372      |
| 2010  | 390                                  | 404   | 392       | 416     | 404      | 403      |
| 2011  | 400                                  | 392   | 419       | 413     | 435      | 428      |
| 2012  | 470                                  | 445   | 456       | ..      | ..       | ..       |
| <b>Fabrication d'autres produits chimiques - [3259]</b>                         |                                      |       |           |         |          |          |
| 2006  | 1 317                                | 1 315 | 1 318     | 1 284   | 1 298    | 1 366    |
| 2007  | 1 438                                | 1 498 | 1 469     | 1 358   | 1 443    | 1 572    |
| 2008  | 1 454                                | 1 476 | 1 373     | 1 366   | 1 511    | 1 326    |
| 2009  | 1 267                                | 1 251 | 1 302     | 1 300   | 1 328    | 1 279    |
| 2010  | 1 440                                | 1 417 | 1 429     | 1 418   | 1 428    | 1 456    |
| 2011  | 1 558                                | 1 461 | 1 493     | 1 436   | 1 454    | 1 484    |
| 2012  | 1 437                                | 1 516 | 1 433     | ..      | ..       | ..       |



Tableau 3-13 – suite

## Produit intérieur brut aux prix de base, par industrie, mensuel, trimestriel et annuel — Fabrication de produits chimiques

|  | Désaisonnalisé au taux annuel        |                    |                     |                     | Annuel    |
|--|--------------------------------------|--------------------|---------------------|---------------------|-----------|
|  | Premier trimestre                    | Deuxième trimestre | Troisième trimestre | Quatrième trimestre |           |
|  | millions de dollars enchaînés (2002) |                    |                     |                     |           |
| <b>Ensemble des industries - [T001]</b>  |                                      |                    |                     |                     |           |
| 2006   | 1 187 461                            | 1 190 097          | 1 191 233           | 1 196 821           | 1 191 403 |
| 2007   | 1 206 492                            | 1 217 246          | 1 224 098           | 1 228 089           | 1 218 981 |
| 2008   | 1 230 319                            | 1 232 378          | 1 234 344           | 1 222 104           | 1 229 786 |
| 2009   | 1 196 122                            | 1 184 989          | 1 189 120           | 1 202 611           | 1 193 211 |
| 2010   | 1 220 025                            | 1 229 930          | 1 237 167           | 1 248 597           | 1 233 930 |
| 2011   | 1 259 853                            | 1 258 881          | 1 270 929           | 1 276 696           | 1 266 590 |
| 2012   | 1 281 247                            | 1 286 934          | 1 288 371           | ..                  | ..        |
| <b>Fabrication de produits chimiques - [325]</b>   |                                      |                    |                     |                     |           |
| 2006   | 15 461                               | 15 419             | 15 358              | 14 742              | 15 245    |
| 2007   | 14 592                               | 14 202             | 13 629              | 13 961              | 14 096    |
| 2008   | 13 178                               | 13 399             | 13 427              | 13 048              | 13 263    |
| 2009   | 12 624                               | 12 503             | 12 662              | 12 919              | 12 677    |
| 2010   | 13 327                               | 13 020             | 13 004              | 12 749              | 13 025    |
| 2011   | 12 704                               | 12 738             | 12 887              | 12 995              | 12 831    |
| 2012   | 13 000                               | 12 916             | 13 022              | ..                  | ..        |
| <b>Fabrication de produits chimiques de base - [3251]</b>  |                                      |                    |                     |                     |           |
| 2006   | 3 607                                | 3 421              | 3 481               | 3 323               | 3 458     |
| 2007   | 3 313                                | 3 261              | 3 077               | 3 168               | 3 205     |
| 2008   | 3 165                                | 3 237              | 3 049               | 2 741               | 3 048     |
| 2009   | 2 642                                | 2 663              | 2 740               | 2 780               | 2 706     |
| 2010   | 2 841                                | 2 892              | 3 014               | 3 097               | 2 961     |
| 2011   | 3 125                                | 3 167              | 3 204               | 3 126               | 3 156     |
| 2012   | 3 176                                | 2 960              | 3 069               | ..                  | ..        |
| <b>Fabrication de produits pétrochimiques - [32511]</b>  |                                      |                    |                     |                     |           |
| 2006   | 925                                  | 932                | 949                 | 970                 | 944       |
| 2007   | 942                                  | 943                | 952                 | 975                 | 953       |
| 2008   | 983                                  | 867                | 915                 | 747                 | 878       |
| 2009   | 607                                  | 623                | 618                 | 597                 | 612       |
| 2010   | 713                                  | 774                | 776                 | 878                 | 785       |
| 2011   | 868                                  | 817                | 859                 | 804                 | 837       |
| 2012   | 879                                  | 878                | 836                 | ..                  | ..        |
| <b>Fabrication d'autres produits chimiques de base - [3251X]</b>   |                                      |                    |                     |                     |           |
| 2006   | 2 663                                | 2 480              | 2 523               | 2 354               | 2 505     |
| 2007   | 2 368                                | 2 321              | 2 144               | 2 211               | 2 261     |
| 2008   | 2 217                                | 2 331              | 2 149               | 1 967               | 2 166     |
| 2009   | 1 950                                | 1 961              | 2 028               | 2 072               | 2 003     |
| 2010   | 2 069                                | 2 083              | 2 186               | 2 208               | 2 137     |
| 2011   | 2 236                                | 2 296              | 2 308               | 2 267               | 2 277     |
| 2012   | 2 274                                | 2 092              | 2 204               | ..                  | ..        |
| <b>Fabrication de résines, de caoutchouc synthétique et de fibres et de filaments artificiels et synthétiques - [3252]</b> |                                      |                    |                     |                     |           |
| 2006   | 2 920                                | 3 195              | 3 241               | 2 980               | 3 084     |
| 2007   | 3 110                                | 3 044              | 2 938               | 3 004               | 3 024     |
| 2008   | 2 839                                | 2 840              | 2 815               | 2 486               | 2 745     |
| 2009   | 2 040                                | 1 986              | 1 997               | 2 099               | 2 030     |
| 2010   | 2 316                                | 2 114              | 2 087               | 2 212               | 2 182     |
| 2011   | 2 233                                | 2 302              | 2 358               | 2 369               | 2 315     |
| 2012   | 2 447                                | 2 393              | 2 359               | ..                  | ..        |
| <b>Fabrication de pesticides, d'engrais et d'autres produits chimiques agricoles - [3253]</b>                              |                                      |                    |                     |                     |           |
| 2006   | 1 305                                | 1 245              | 1 201               | 1 161               | 1 228     |
| 2007   | 1 119                                | 1 109              | 1 067               | 1 121               | 1 104     |
| 2008   | 936                                  | 933                | 1 017               | 851                 | 934       |
| 2009   | 765                                  | 759                | 785                 | 700                 | 752       |
| 2010   | 769                                  | 725                | 683                 | 726                 | 726       |
| 2011   | 785                                  | 768                | 784                 | 844                 | 796       |
| 2012   | 807                                  | 801                | 854                 | ..                  | ..        |

Tableau 3-13 – suite

## Produit intérieur brut aux prix de base, par industrie, mensuel, trimestriel et annuel — Fabrication de produits chimiques

|   | Désaisonné au taux annuel            |                    |                     |                     | Annuel |
|---|--------------------------------------|--------------------|---------------------|---------------------|--------|
|   | Premier trimestre                    | Deuxième trimestre | Troisième trimestre | Quatrième trimestre |        |
|   | millions de dollars enchaînés (2002) |                    |                     |                     |        |
| <b>Fabrication de produits pharmaceutiques et de médicaments - [3254]</b>       |                                      |                    |                     |                     |        |
| 2006  | 4 361                                | 4 343              | 4 287               | 4 114               | 4 276  |
| 2007  | 3 827                                | 3 650              | 3 396               | 3 502               | 3 594  |
| 2008  | 3 226                                | 3 336              | 3 508               | 3 771               | 3 460  |
| 2009  | 3 972                                | 3 926              | 3 942               | 4 240               | 4 020  |
| 2010  | 4 326                                | 4 213              | 4 133               | 3 760               | 4 108  |
| 2011  | 3 593                                | 3 504              | 3 617               | 3 722               | 3 609  |
| 2012  | 3 635                                | 3 789              | 3 749               | ..                  | ..     |
| <b>Fabrication de produits chimiques divers - [325A]</b>                        |                                      |                    |                     |                     |        |
| 2006  | 3 288                                | 3 289              | 3 252               | 3 219               | 3 262  |
| 2007  | 3 359                                | 3 298              | 3 324               | 3 343               | 3 331  |
| 2008  | 3 243                                | 3 281              | 3 141               | 3 187               | 3 213  |
| 2009  | 3 013                                | 2 969              | 2 990               | 2 958               | 2 982  |
| 2010  | 2 967                                | 2 939              | 3 001               | 2 972               | 2 970  |
| 2011  | 2 984                                | 3 074              | 3 002               | 2 942               | 3 001  |
| 2012  | 3 030                                | 2 992              | 2 974               | ..                  | ..     |
| <b>Fabrication de peintures, de revêtements et d'adhésifs - [3255]</b>          |                                      |                    |                     |                     |        |
| 2006  | 1 054                                | 1 067              | 1 041               | 1 061               | 1 056  |
| 2007  | 1 049                                | 1 070              | 1 092               | 1 101               | 1 078  |
| 2008  | 1 068                                | 1 066              | 983                 | 1 051               | 1 042  |
| 2009  | 1 034                                | 1 019              | 1 039               | 992                 | 1 021  |
| 2010  | 924                                  | 884                | 869                 | 831                 | 877    |
| 2011  | 772                                  | 818                | 795                 | 764                 | 787    |
| 2012  | 784                                  | 799                | 763                 | ..                  | ..     |
| <b>Fabrication de savons, de détachants et de produits de toilette - [3256]</b> |                                      |                    |                     |                     |        |
| 2006  | 880                                  | 870                | 905                 | 853                 | 877    |
| 2007  | 842                                  | 804                | 775                 | 795                 | 804    |
| 2008  | 762                                  | 784                | 741                 | 746                 | 758    |
| 2009  | 725                                  | 724                | 682                 | 671                 | 700    |
| 2010  | 731                                  | 678                | 728                 | 736                 | 718    |
| 2011  | 731                                  | 747                | 739                 | 754                 | 743    |
| 2012  | 774                                  | 788                | 784                 | ..                  | ..     |
| <b>Fabrication de savons et de détachants - [32561]</b>                         |                                      |                    |                     |                     |        |
| 2006  | 454                                  | 454                | 468                 | 416                 | 448    |
| 2007  | 379                                  | 390                | 377                 | 399                 | 386    |
| 2008  | 393                                  | 396                | 369                 | 366                 | 381    |
| 2009  | 376                                  | 363                | 343                 | 338                 | 355    |
| 2010  | 351                                  | 343                | 361                 | 358                 | 353    |
| 2011  | 361                                  | 361                | 363                 | 360                 | 361    |
| 2012  | 354                                  | 366                | 362                 | ..                  | ..     |
| <b>Fabrication de produits de toilette - [32562]</b>                            |                                      |                    |                     |                     |        |
| 2006  | 453                                  | 442                | 464                 | 473                 | 458    |
| 2007  | 499                                  | 445                | 428                 | 424                 | 449    |
| 2008  | 393                                  | 414                | 399                 | 409                 | 404    |
| 2009  | 372                                  | 387                | 362                 | 358                 | 370    |
| 2010  | 410                                  | 359                | 395                 | 408                 | 393    |
| 2011  | 398                                  | 416                | 404                 | 425                 | 411    |
| 2012  | 456                                  | 456                | 457                 | ..                  | ..     |
| <b>Fabrication d'autres produits chimiques - [3259]</b>                         |                                      |                    |                     |                     |        |
| 2006  | 1 365                                | 1 362              | 1 317               | 1 316               | 1 340  |
| 2007  | 1 483                                | 1 435              | 1 468               | 1 458               | 1 461  |
| 2008  | 1 424                                | 1 445              | 1 434               | 1 401               | 1 426  |
| 2009  | 1 257                                | 1 229              | 1 273               | 1 302               | 1 266  |
| 2010  | 1 327                                | 1 400              | 1 429               | 1 434               | 1 397  |
| 2011  | 1 519                                | 1 546              | 1 504               | 1 458               | 1 507  |
| 2012  | 1 508                                | 1 435              | 1 462               | ..                  | ..     |

Tableau 3-14

**Produit intérieur brut aux prix de base, par industrie, mensuel, trimestriel et annuel —  
Fabrication de produits en plastique et en caoutchouc**

|  | Désaisonnalisé au taux annuel |           |           |           |           |           |
|--|-------------------------------|-----------|-----------|-----------|-----------|-----------|
|  | Janvier                       | Février   | Mars      | Avril     | Mai       | Juin      |
| millions de dollars enchaînés (2002)   |                               |           |           |           |           |           |
| <b>Ensemble des industries - [T001]</b>  |                               |           |           |           |           |           |
| 2006   | 1 184 765                     | 1 187 443 | 1 190 174 | 1 190 411 | 1 190 914 | 1 188 967 |
| 2007   | 1 200 465                     | 1 208 104 | 1 210 907 | 1 212 927 | 1 218 047 | 1 220 765 |
| 2008   | 1 231 699                     | 1 228 799 | 1 230 459 | 1 231 518 | 1 232 078 | 1 233 539 |
| 2009   | 1 201 559                     | 1 197 309 | 1 189 498 | 1 186 409 | 1 183 091 | 1 185 467 |
| 2010   | 1 215 618                     | 1 219 635 | 1 224 822 | 1 225 974 | 1 230 359 | 1 233 456 |
| 2011   | 1 260 530                     | 1 258 477 | 1 260 552 | 1 260 166 | 1 256 876 | 1 259 602 |
| 2012   | 1 282 439                     | 1 279 770 | 1 281 532 | 1 286 073 | 1 286 980 | 1 287 748 |
| <b>Fabrication de produits en plastique et en caoutchouc - [326]</b>   |                               |           |           |           |           |           |
| 2006   | 10 470                        | 10 107    | 9 945     | 9 727     | 9 595     | 9 371     |
| 2007   | 9 299                         | 9 588     | 9 442     | 9 378     | 9 628     | 9 756     |
| 2008   | 8 897                         | 9 081     | 9 083     | 9 042     | 8 807     | 8 953     |
| 2009   | 7 053                         | 6 897     | 6 771     | 6 731     | 6 787     | 6 832     |
| 2010   | 7 344                         | 7 536     | 7 629     | 7 775     | 7 837     | 7 666     |
| 2011   | 7 961                         | 7 883     | 7 975     | 8 193     | 7 771     | 7 904     |
| 2012   | 8 405                         | 8 245     | 8 321     | 8 242     | 8 438     | 8 214     |
| <b>Fabrication de produits en plastique - [3261]</b>   |                               |           |           |           |           |           |
| 2006   | 8 512                         | 8 195     | 8 054     | 7 874     | 7 797     | 7 610     |
| 2007   | 7 638                         | 7 915     | 7 774     | 7 696     | 7 916     | 8 084     |
| 2008   | 7 304                         | 7 439     | 7 444     | 7 438     | 7 226     | 7 362     |
| 2009   | 5 773                         | 5 658     | 5 569     | 5 547     | 5 585     | 5 669     |
| 2010   | 6 030                         | 6 201     | 6 256     | 6 350     | 6 426     | 6 227     |
| 2011   | 6 436                         | 6 334     | 6 427     | 6 603     | 6 221     | 6 288     |
| 2012   | 6 759                         | 6 643     | 6 693     | 6 677     | 6 836     | 6 655     |
| <b>Fabrication de matériel d'emballage et de pellicules et feuilles non stratifiées en plastique - [32611]</b> |                               |           |           |           |           |           |
| 2006   | 1 286                         | 1 238     | 1 180     | 1 075     | 1 133     | 1 111     |
| 2007   | 1 211                         | 1 197     | 1 209     | 1 220     | 1 232     | 1 223     |
| 2008   | 1 077                         | 1 055     | 1 090     | 1 088     | 1 075     | 1 130     |
| 2009   | 848                           | 871       | 880       | 868       | 866       | 858       |
| 2010   | 859                           | 897       | 886       | 882       | 914       | 860       |
| 2011   | 903                           | 907       | 893       | 946       | 939       | 931       |
| 2012   | 935                           | 919       | 948       | 971       | 938       | 971       |
| <b>Fabrication de tuyaux, de raccords de tuyauterie et de profilés non stratifiés en plastique - [32612]</b>   |                               |           |           |           |           |           |
| 2006   | 941                           | 829       | 804       | 787       | 794       | 711       |
| 2007   | 656                           | 765       | 777       | 769       | 811       | 818       |
| 2008   | 822                           | 764       | 785       | 815       | 755       | 800       |
| 2009   | 600                           | 610       | 580       | 569       | 612       | 600       |
| 2010   | 642                           | 707       | 703       | 699       | 678       | 648       |
| 2011   | 646                           | 598       | 667       | 693       | 626       | 640       |
| 2012   | 682                           | 724       | 715       | 691       | 734       | 715       |
| <b>Fabrication de produits stratifiés, de bouteilles en plastique et de produits en mousse - [3261X]</b>       |                               |           |           |           |           |           |
| 2006   | 1 060                         | 1 067     | 1 007     | 968       | 954       | 969       |
| 2007   | 1 013                         | 988       | 982       | 988       | 965       | 985       |
| 2008   | 985                           | 1 006     | 1 008     | 1 032     | 1 035     | 1 019     |
| 2009   | 846                           | 807       | 839       | 784       | 787       | 824       |
| 2010   | 735                           | 745       | 699       | 721       | 735       | 733       |
| 2011   | 752                           | 758       | 760       | 749       | 717       | 754       |
| 2012   | 789                           | 794       | 789       | 807       | 777       | 791       |

Tableau 3-14 – suite

Produit intérieur brut aux prix de base, par industrie, mensuel, trimestriel et annuel —  
Fabrication de produits en plastique et en caoutchouc

|  | Désaisonnalisé au taux annuel |         |       |       |       |       |
|--|-------------------------------|---------|-------|-------|-------|-------|
|  | Janvier                       | Février | Mars  | Avril | Mai   | Juin  |
| millions de dollars enchainés (2002)   |                               |         |       |       |       |       |
| <b>Fabrication d'autres produits en plastique - [32619]</b>                                  |                               |         |       |       |       |       |
| 2006   | 5 223                         | 5 071   | 5 080 | 5 065 | 4 930 | 4 845 |
| 2007   | 4 794                         | 4 982   | 4 820 | 4 730 | 4 916 | 5 069 |
| 2008   | 4 413                         | 4 625   | 4 567 | 4 502 | 4 368 | 4 413 |
| 2009   | 3 487                         | 3 371   | 3 276 | 3 333 | 3 319 | 3 391 |
| 2010   | 3 795                         | 3 843   | 3 962 | 4 045 | 4 101 | 3 991 |
| 2011   | 4 146                         | 4 091   | 4 113 | 4 218 | 3 948 | 3 970 |
| 2012   | 4 364                         | 4 205   | 4 241 | 4 213 | 4 388 | 4 177 |
| <b>Fabrication de pièces en plastique pour véhicules automobiles - [326193]</b>              |                               |         |       |       |       |       |
| 2006   | 1 975                         | 1 947   | 1 802 | 1 885 | 1 758 | 1 765 |
| 2007   | 1 561                         | 1 599   | 1 654 | 1 619 | 1 654 | 1 720 |
| 2008   | 1 558                         | 1 604   | 1 487 | 1 453 | 1 409 | 1 462 |
| 2009   | 935                           | 983     | 949   | 944   | 945   | 971   |
| 2010   | 1 404                         | 1 370   | 1 470 | 1 470 | 1 600 | 1 455 |
| 2011   | 1 567                         | 1 530   | 1 605 | 1 568 | 1 476 | 1 424 |
| 2012   | 1 743                         | 1 716   | 1 708 | 1 809 | 1 887 | 1 843 |
| <b>Fabrication de produits divers en plastique - [32619A]</b>                                |                               |         |       |       |       |       |
| 2006   | 3 281                         | 3 161   | 3 291 | 3 207 | 3 187 | 3 101 |
| 2007   | 3 222                         | 3 370   | 3 170 | 3 115 | 3 262 | 3 351 |
| 2008   | 2 870                         | 3 032   | 3 071 | 3 038 | 2 948 | 2 947 |
| 2009   | 2 505                         | 2 358   | 2 298 | 2 355 | 2 341 | 2 388 |
| 2010   | 2 416                         | 2 488   | 2 519 | 2 596 | 2 544 | 2 558 |
| 2011   | 2 612                         | 2 591   | 2 552 | 2 680 | 2 500 | 2 564 |
| 2012   | 2 674                         | 2 547   | 2 588 | 2 480 | 2 581 | 2 420 |
| <b>Fabrication de produits en caoutchouc - [3262]</b>  |                               |         |       |       |       |       |
| 2006   | 1 924                         | 1 885   | 1 867 | 1 830 | 1 765 | 1 731 |
| 2007   | 1 612                         | 1 613   | 1 614 | 1 635 | 1 659 | 1 603 |
| 2008   | 1 549                         | 1 602   | 1 599 | 1 552 | 1 538 | 1 541 |
| 2009   | 1 252                         | 1 206   | 1 164 | 1 141 | 1 161 | 1 101 |
| 2010   | 1 276                         | 1 290   | 1 337 | 1 401 | 1 376 | 1 431 |
| 2011   | 1 531                         | 1 573   | 1 564 | 1 606 | 1 584 | 1 671 |
| 2012   | 1 670                         | 1 620   | 1 650 | 1 566 | 1 603 | 1 559 |
| <b>Fabrication de pneus - [32621]</b>  |                               |         |       |       |       |       |
| 2006   | 677                           | 630     | 626   | 581   | 560   | 521   |
| 2007   | 494                           | 497     | 486   | 487   | 505   | 482   |
| 2008   | 443                           | 423     | 437   | 409   | 383   | 386   |
| 2009   | 358                           | 334     | 314   | 303   | 315   | 316   |
| 2010   | 414                           | 433     | 439   | 459   | 465   | 482   |
| 2011   | 488                           | 499     | 526   | 519   | 512   | 550   |
| 2012   | 499                           | 457     | 465   | 455   | 452   | 445   |
| <b>Fabrication de tuyaux souples et de courroies en caoutchouc et en plastique - [32622]</b> |                               |         |       |       |       |       |
| 2006   | 238                           | 233     | 237   | 240   | 243   | 245   |
| 2007   | 239                           | 254     | 249   | 248   | 259   | 250   |
| 2008   | 227                           | 241     | 241   | 234   | 219   | 211   |
| 2009   | 175                           | 165     | 154   | 154   | 153   | 152   |
| 2010   | 145                           | 142     | 151   | 164   | 158   | 170   |
| 2011   | 181                           | 184     | 166   | 166   | 164   | 166   |
| 2012   | 190                           | 189     | 200   | 200   | 189   | 171   |
| <b>Fabrication d'autres produits en caoutchouc - [32629]</b>                                 |                               |         |       |       |       |       |
| 2006   | 1 048                         | 1 063   | 1 042 | 1 049 | 1 002 | 1 003 |
| 2007   | 911                           | 890     | 913   | 938   | 927   | 901   |
| 2008   | 923                           | 975     | 958   | 942   | 968   | 979   |
| 2009   | 752                           | 738     | 727   | 713   | 726   | 664   |
| 2010   | 772                           | 774     | 805   | 837   | 813   | 840   |
| 2011   | 923                           | 953     | 945   | 994   | 980   | 1 035 |
| 2012   | 1 044                         | 1 030   | 1 040 | 961   | 1 017 | 1 001 |

Tableau 3-14 – suite

**Produit intérieur brut aux prix de base, par industrie, mensuel, trimestriel et annuel —  
Fabrication de produits en plastique et en caoutchouc**

|  | Désaisonnalisé au taux annuel |           |           |           |           |           |
|--|-------------------------------|-----------|-----------|-----------|-----------|-----------|
|  | Juillet                       | Août      | Septembre | Octobre   | Novembre  | Décembre  |
| millions de dollars enchaînés (2002)   |                               |           |           |           |           |           |
| <b>Ensemble des industries - [T001]</b>  |                               |           |           |           |           |           |
| 2006   | 1 191 165                     | 1 192 085 | 1 190 448 | 1 192 434 | 1 195 178 | 1 202 852 |
| 2007   | 1 220 709                     | 1 225 264 | 1 226 322 | 1 226 828 | 1 230 845 | 1 226 593 |
| 2008   | 1 237 265                     | 1 233 387 | 1 232 381 | 1 232 513 | 1 224 450 | 1 209 350 |
| 2009   | 1 187 403                     | 1 186 028 | 1 193 930 | 1 196 650 | 1 204 421 | 1 206 762 |
| 2010   | 1 235 077                     | 1 238 798 | 1 237 626 | 1 241 146 | 1 247 785 | 1 256 861 |
| 2011   | 1 265 712                     | 1 272 208 | 1 274 867 | 1 275 012 | 1 274 094 | 1 280 982 |
| 2012   | 1 289 763                     | 1 287 924 | 1 287 426 | ..        | ..        | ..        |
| <b>Fabrication de produits en plastique et en caoutchouc - [326]</b>   |                               |           |           |           |           |           |
| 2006   | 9 278                         | 9 496     | 9 323     | 9 208     | 9 219     | 9 653     |
| 2007   | 9 611                         | 9 581     | 9 307     | 9 264     | 9 424     | 9 206     |
| 2008   | 8 992                         | 8 444     | 8 377     | 8 007     | 7 779     | 7 460     |
| 2009   | 7 097                         | 7 048     | 7 130     | 7 269     | 7 310     | 7 057     |
| 2010   | 7 606                         | 7 573     | 7 651     | 7 667     | 7 739     | 7 716     |
| 2011   | 7 932                         | 7 770     | 7 838     | 8 006     | 8 173     | 8 532     |
| 2012   | 8 178                         | 8 249     | 8 111     | ..        | ..        | ..        |
| <b>Fabrication de produits en plastique - [3261]</b>   |                               |           |           |           |           |           |
| 2006   | 7 579                         | 7 768     | 7 633     | 7 544     | 7 497     | 7 897     |
| 2007   | 7 915                         | 7 863     | 7 618     | 7 610     | 7 768     | 7 587     |
| 2008   | 7 396                         | 6 938     | 6 892     | 6 540     | 6 330     | 6 110     |
| 2009   | 5 892                         | 5 818     | 5 874     | 5 972     | 6 023     | 5 846     |
| 2010   | 6 176                         | 6 154     | 6 211     | 6 239     | 6 287     | 6 212     |
| 2011   | 6 263                         | 6 213     | 6 269     | 6 422     | 6 609     | 6 850     |
| 2012   | 6 599                         | 6 701     | 6 565     | ..        | ..        | ..        |
| <b>Fabrication de matériel d'emballage et de pellicules et feuilles non stratifiées en plastique - [32611]</b> |                               |           |           |           |           |           |
| 2006   | 1 110                         | 1 143     | 1 130     | 1 171     | 1 176     | 1 251     |
| 2007   | 1 154                         | 1 167     | 1 150     | 1 114     | 1 072     | 1 030     |
| 2008   | 1 088                         | 956       | 953       | 987       | 987       | 934       |
| 2009   | 876                           | 861       | 892       | 867       | 893       | 862       |
| 2010   | 906                           | 910       | 883       | 896       | 870       | 863       |
| 2011   | 898                           | 875       | 892       | 889       | 901       | 936       |
| 2012   | 979                           | 973       | 950       | ..        | ..        | ..        |
| <b>Fabrication de tuyaux, de raccords de tuyauterie et de profilés non stratifiés en plastique - [32612]</b>   |                               |           |           |           |           |           |
| 2006   | 764                           | 807       | 898       | 786       | 783       | 696       |
| 2007   | 845                           | 813       | 793       | 775       | 832       | 815       |
| 2008   | 757                           | 774       | 809       | 759       | 704       | 684       |
| 2009   | 656                           | 616       | 598       | 639       | 612       | 578       |
| 2010   | 630                           | 628       | 623       | 613       | 633       | 622       |
| 2011   | 677                           | 649       | 687       | 692       | 698       | 721       |
| 2012   | 683                           | 735       | 745       | ..        | ..        | ..        |
| <b>Fabrication de produits stratifiés, de bouteilles en plastique et de produits en mousse - [3261X]</b>       |                               |           |           |           |           |           |
| 2006   | 963                           | 1 008     | 956       | 969       | 979       | 1 040     |
| 2007   | 985                           | 983       | 990       | 919       | 940       | 940       |
| 2008   | 1 001                         | 932       | 952       | 964       | 904       | 862       |
| 2009   | 770                           | 783       | 756       | 756       | 738       | 750       |
| 2010   | 711                           | 716       | 721       | 722       | 740       | 724       |
| 2011   | 753                           | 769       | 781       | 754       | 762       | 787       |
| 2012   | 784                           | 809       | 770       | ..        | ..        | ..        |

Tableau 3-14 – suite

Produit intérieur brut aux prix de base, par industrie, mensuel, trimestriel et annuel —  
Fabrication de produits en plastique et en caoutchouc

|  | Désaisonnalisé au taux annuel |       |           |         |          |          |
|--|-------------------------------|-------|-----------|---------|----------|----------|
|  | Juillet                       | Août  | Septembre | Octobre | Novembre | Décembre |
| millions de dollars enchainés (2002)   |                               |       |           |         |          |          |
| <b>Fabrication d'autres produits en plastique - [32619]</b>                                  |                               |       |           |         |          |          |
| 2006   | 4 757                         | 4 818 | 4 641     | 4 624   | 4 563    | 4 931    |
| 2007   | 4 935                         | 4 908 | 4 690     | 4 813   | 4 930    | 4 807    |
| 2008   | 4 560                         | 4 272 | 4 165     | 3 818   | 3 731    | 3 625    |
| 2009   | 3 585                         | 3 562 | 3 636     | 3 711   | 3 788    | 3 668    |
| 2010   | 3 937                         | 3 908 | 3 994     | 4 021   | 4 054    | 4 014    |
| 2011   | 3 934                         | 3 926 | 3 906     | 4 086   | 4 252    | 4 410    |
| 2012   | 4 160                         | 4 180 | 4 090     | ..      | ..       | ..       |
| <b>Fabrication de pièces en plastique pour véhicules automobiles - [326193]</b>              |                               |       |           |         |          |          |
| 2006   | 1 652                         | 1 679 | 1 635     | 1 646   | 1 646    | 1 718    |
| 2007   | 1 779                         | 1 677 | 1 474     | 1 523   | 1 549    | 1 666    |
| 2008   | 1 517                         | 1 309 | 1 277     | 1 205   | 1 147    | 939      |
| 2009   | 1 094                         | 1 074 | 1 208     | 1 207   | 1 296    | 1 322    |
| 2010   | 1 465                         | 1 437 | 1 367     | 1 432   | 1 357    | 1 364    |
| 2011   | 1 455                         | 1 514 | 1 496     | 1 618   | 1 674    | 1 681    |
| 2012   | 1 813                         | 1 792 | 1 822     | ..      | ..       | ..       |
| <b>Fabrication de produits divers en plastique - [32619A]</b>                                |                               |       |           |         |          |          |
| 2006   | 3 111                         | 3 147 | 3 016     | 2 990   | 2 932    | 3 220    |
| 2007   | 3 175                         | 3 235 | 3 199     | 3 274   | 3 361    | 3 147    |
| 2008   | 3 039                         | 2 938 | 2 864     | 2 598   | 2 562    | 2 631    |
| 2009   | 2 470                         | 2 464 | 2 426     | 2 496   | 2 496    | 2 364    |
| 2010   | 2 499                         | 2 494 | 2 631     | 2 604   | 2 695    | 2 653    |
| 2011   | 2 505                         | 2 450 | 2 446     | 2 516   | 2 625    | 2 768    |
| 2012   | 2 428                         | 2 463 | 2 355     | ..      | ..       | ..       |
| <b>Fabrication de produits en caoutchouc - [3262]</b>  |                               |       |           |         |          |          |
| 2006   | 1 660                         | 1 686 | 1 645     | 1 618   | 1 690    | 1 711    |
| 2007   | 1 641                         | 1 670 | 1 646     | 1 605   | 1 600    | 1 566    |
| 2008   | 1 545                         | 1 462 | 1 437     | 1 443   | 1 436    | 1 320    |
| 2009   | 1 139                         | 1 180 | 1 210     | 1 259   | 1 241    | 1 150    |
| 2010   | 1 423                         | 1 409 | 1 434     | 1 415   | 1 445    | 1 523    |
| 2011   | 1 744                         | 1 595 | 1 607     | 1 614   | 1 570    | 1 711    |
| 2012   | 1 591                         | 1 539 | 1 549     | ..      | ..       | ..       |
| <b>Fabrication de pneus - [32621]</b>  |                               |       |           |         |          |          |
| 2006   | 503                           | 495   | 489       | 495     | 510      | 525      |
| 2007   | 532                           | 536   | 539       | 535     | 527      | 488      |
| 2008   | 388                           | 354   | 343       | 341     | 330      | 335      |
| 2009   | 306                           | 344   | 363       | 373     | 378      | 323      |
| 2010   | 465                           | 483   | 476       | 463     | 466      | 497      |
| 2011   | 558                           | 503   | 524       | 516     | 528      | 589      |
| 2012   | 448                           | 435   | 423       | ..      | ..       | ..       |
| <b>Fabrication de tuyaux souples et de courroies en caoutchouc et en plastique - [32622]</b> |                               |       |           |         |          |          |
| 2006   | 231                           | 238   | 237       | 237     | 257      | 256      |
| 2007   | 246                           | 242   | 236       | 223     | 218      | 205      |
| 2008   | 228                           | 200   | 216       | 204     | 205      | 189      |
| 2009   | 147                           | 146   | 141       | 158     | 153      | 127      |
| 2010   | 158                           | 166   | 171       | 174     | 161      | 179      |
| 2011   | 182                           | 160   | 177       | 172     | 178      | 186      |
| 2012   | 172                           | 180   | 164       | ..      | ..       | ..       |
| <b>Fabrication d'autres produits en caoutchouc - [32629]</b>                                 |                               |       |           |         |          |          |
| 2006   | 961                           | 989   | 953       | 916     | 953      | 961      |
| 2007   | 892                           | 923   | 898       | 873     | 880      | 902      |
| 2008   | 957                           | 938   | 899       | 924     | 924      | 821      |
| 2009   | 720                           | 731   | 752       | 771     | 755      | 744      |
| 2010   | 861                           | 821   | 846       | 833     | 880      | 910      |
| 2011   | 1 082                         | 1 005 | 977       | 997     | 934      | 1 017    |
| 2012   | 1 030                         | 978   | 1 020     | ..      | ..       | ..       |

Tableau 3-14 – suite

**Produit intérieur brut aux prix de base, par industrie, mensuel, trimestriel et annuel —  
Fabrication de produits en plastique et en caoutchouc**

|  | Désaisonnalisé au taux annuel |                    |                     |                     | Annuel    |
|--|-------------------------------|--------------------|---------------------|---------------------|-----------|
|  | Premier trimestre             | Deuxième trimestre | Troisième trimestre | Quatrième trimestre |           |
| millions de dollars enchaînés (2002)   |                               |                    |                     |                     |           |
| <b>Ensemble des industries - [T001]</b>  |                               |                    |                     |                     |           |
| 2006   | 1 187 461                     | 1 190 097          | 1 191 233           | 1 196 821           | 1 191 403 |
| 2007   | 1 206 492                     | 1 217 246          | 1 224 098           | 1 228 089           | 1 218 981 |
| 2008   | 1 230 319                     | 1 232 378          | 1 234 344           | 1 222 104           | 1 229 786 |
| 2009   | 1 196 122                     | 1 184 989          | 1 189 120           | 1 202 611           | 1 193 211 |
| 2010   | 1 220 025                     | 1 229 930          | 1 237 167           | 1 248 597           | 1 233 930 |
| 2011   | 1 259 853                     | 1 258 881          | 1 270 929           | 1 276 696           | 1 266 590 |
| 2012   | 1 281 247                     | 1 286 934          | 1 288 371           | ..                  | ..        |
| <b>Fabrication de produits en plastique et en caoutchouc - [326]</b>   |                               |                    |                     |                     |           |
| 2006   | 10 174                        | 9 564              | 9 366               | 9 360               | 9 616     |
| 2007   | 9 443                         | 9 587              | 9 500               | 9 298               | 9 457     |
| 2008   | 9 020                         | 8 934              | 8 604               | 7 749               | 8 577     |
| 2009   | 6 907                         | 6 783              | 7 092               | 7 212               | 6 998     |
| 2010   | 7 503                         | 7 759              | 7 610               | 7 707               | 7 645     |
| 2011   | 7 940                         | 7 956              | 7 847               | 8 237               | 7 995     |
| 2012   | 8 324                         | 8 298              | 8 179               | ..                  | ..        |
| <b>Fabrication de produits en plastique - [3261]</b>   |                               |                    |                     |                     |           |
| 2006   | 8 254                         | 7 760              | 7 660               | 7 646               | 7 830     |
| 2007   | 7 776                         | 7 899              | 7 799               | 7 655               | 7 782     |
| 2008   | 7 396                         | 7 342              | 7 075               | 6 327               | 7 035     |
| 2009   | 5 667                         | 5 600              | 5 861               | 5 947               | 5 769     |
| 2010   | 6 162                         | 6 334              | 6 180               | 6 246               | 6 231     |
| 2011   | 6 399                         | 6 371              | 6 248               | 6 627               | 6 411     |
| 2012   | 6 698                         | 6 723              | 6 622               | ..                  | ..        |
| <b>Fabrication de matériel d'emballage et de pellicules et feuilles non stratifiées en plastique - [32611]</b> |                               |                    |                     |                     |           |
| 2006   | 1 235                         | 1 106              | 1 128               | 1 199               | 1 167     |
| 2007   | 1 206                         | 1 225              | 1 157               | 1 072               | 1 165     |
| 2008   | 1 074                         | 1 098              | 999                 | 969                 | 1 035     |
| 2009   | 866                           | 864                | 876                 | 874                 | 870       |
| 2010   | 881                           | 885                | 900                 | 876                 | 886       |
| 2011   | 901                           | 939                | 888                 | 909                 | 909       |
| 2012   | 934                           | 960                | 967                 | ..                  | ..        |
| <b>Fabrication de tuyaux, de raccords de tuyauterie et de profilés non stratifiés en plastique - [32612]</b>   |                               |                    |                     |                     |           |
| 2006   | 858                           | 764                | 823                 | 755                 | 800       |
| 2007   | 733                           | 799                | 817                 | 807                 | 789       |
| 2008   | 790                           | 790                | 780                 | 716                 | 769       |
| 2009   | 597                           | 594                | 623                 | 610                 | 606       |
| 2010   | 684                           | 675                | 627                 | 623                 | 652       |
| 2011   | 637                           | 653                | 671                 | 704                 | 666       |
| 2012   | 707                           | 713                | 721                 | ..                  | ..        |
| <b>Fabrication de produits stratifiés, de bouteilles en plastique et de produits en mousse - [3261X]</b>       |                               |                    |                     |                     |           |
| 2006   | 1 045                         | 964                | 976                 | 996                 | 995       |
| 2007   | 994                           | 979                | 986                 | 933                 | 973       |
| 2008   | 1 000                         | 1 029              | 962                 | 910                 | 975       |
| 2009   | 831                           | 798                | 770                 | 748                 | 787       |
| 2010   | 726                           | 730                | 716                 | 729                 | 725       |
| 2011   | 757                           | 740                | 768                 | 768                 | 758       |
| 2012   | 791                           | 792                | 788                 | ..                  | ..        |
| <b>Fabrication d'autres produits en plastique - [32619]</b>  |                               |                    |                     |                     |           |
| 2006   | 5 125                         | 4 947              | 4 739               | 4 706               | 4 879     |
| 2007   | 4 865                         | 4 905              | 4 844               | 4 850               | 4 866     |
| 2008   | 4 535                         | 4 428              | 4 332               | 3 725               | 4 255     |
| 2009   | 3 378                         | 3 348              | 3 594               | 3 722               | 3 511     |
| 2010   | 3 867                         | 4 046              | 3 946               | 4 030               | 3 972     |
| 2011   | 4 117                         | 4 045              | 3 922               | 4 249               | 4 083     |
| 2012   | 4 270                         | 4 259              | 4 143               | ..                  | ..        |

Tableau 3-14 – suite

**Produit intérieur brut aux prix de base, par industrie, mensuel, trimestriel et annuel —  
Fabrication de produits en plastique et en caoutchouc**

|  | Désaisonné au taux annuel            |                    |                     |                     | Annuel |
|--|--------------------------------------|--------------------|---------------------|---------------------|--------|
|  | Premier trimestre                    | Deuxième trimestre | Troisième trimestre | Quatrième trimestre |        |
|  | millions de dollars enchaînés (2002) |                    |                     |                     |        |
| <b>Fabrication de pièces en plastique pour véhicules automobiles - [326193]</b>              |                                      |                    |                     |                     |        |
| 2006   | 1 908                                | 1 803              | 1 655               | 1 670               | 1 759  |
| 2007   | 1 605                                | 1 664              | 1 643               | 1 579               | 1 623  |
| 2008   | 1 550                                | 1 441              | 1 368               | 1 097               | 1 364  |
| 2009   | 956                                  | 953                | 1 125               | 1 275               | 1 077  |
| 2010   | 1 415                                | 1 508              | 1 423               | 1 384               | 1 433  |
| 2011   | 1 567                                | 1 489              | 1 488               | 1 658               | 1 551  |
| 2012   | 1 722                                | 1 846              | 1 809               | ..                  | ..     |
| <b>Fabrication de produits divers en plastique - [32619A]</b>                                |                                      |                    |                     |                     |        |
| 2006   | 3 244                                | 3 165              | 3 091               | 3 047               | 3 137  |
| 2007   | 3 254                                | 3 243              | 3 203               | 3 261               | 3 240  |
| 2008   | 2 991                                | 2 978              | 2 947               | 2 597               | 2 878  |
| 2009   | 2 387                                | 2 361              | 2 453               | 2 452               | 2 413  |
| 2010   | 2 474                                | 2 566              | 2 541               | 2 651               | 2 558  |
| 2011   | 2 585                                | 2 581              | 2 467               | 2 636               | 2 567  |
| 2012   | 2 603                                | 2 494              | 2 415               | ..                  | ..     |
| <b>Fabrication de produits en caoutchouc - [3262]</b>  |                                      |                    |                     |                     |        |
| 2006   | 1 892                                | 1 775              | 1 664               | 1 673               | 1 751  |
| 2007   | 1 613                                | 1 632              | 1 652               | 1 590               | 1 622  |
| 2008   | 1 583                                | 1 544              | 1 481               | 1 400               | 1 502  |
| 2009   | 1 207                                | 1 134              | 1 176               | 1 217               | 1 184  |
| 2010   | 1 301                                | 1 403              | 1 422               | 1 461               | 1 397  |
| 2011   | 1 556                                | 1 620              | 1 649               | 1 632               | 1 614  |
| 2012   | 1 647                                | 1 576              | 1 560               | ..                  | ..     |
| <b>Fabrication de pneus - [32621]</b>  |                                      |                    |                     |                     |        |
| 2006   | 644                                  | 554                | 496                 | 510                 | 551    |
| 2007   | 492                                  | 491                | 536                 | 517                 | 509    |
| 2008   | 434                                  | 393                | 362                 | 335                 | 381    |
| 2009   | 335                                  | 311                | 338                 | 358                 | 336    |
| 2010   | 429                                  | 469                | 475                 | 475                 | 462    |
| 2011   | 504                                  | 527                | 528                 | 544                 | 526    |
| 2012   | 474                                  | 451                | 435                 | ..                  | ..     |
| <b>Fabrication de tuyaux souples et de courroies en caoutchouc et en plastique - [32622]</b> |                                      |                    |                     |                     |        |
| 2006   | 236                                  | 243                | 235                 | 250                 | 241    |
| 2007   | 247                                  | 252                | 241                 | 215                 | 239    |
| 2008   | 236                                  | 221                | 215                 | 199                 | 218    |
| 2009   | 165                                  | 153                | 145                 | 146                 | 152    |
| 2010   | 146                                  | 164                | 165                 | 171                 | 162    |
| 2011   | 177                                  | 165                | 173                 | 179                 | 174    |
| 2012   | 193                                  | 187                | 172                 | ..                  | ..     |
| <b>Fabrication d'autres produits en caoutchouc - [32629]</b>                                 |                                      |                    |                     |                     |        |
| 2006   | 1 051                                | 1 018              | 968                 | 943                 | 995    |
| 2007   | 905                                  | 922                | 904                 | 885                 | 904    |
| 2008   | 952                                  | 963                | 931                 | 890                 | 934    |
| 2009   | 739                                  | 701                | 734                 | 757                 | 733    |
| 2010   | 784                                  | 830                | 843                 | 874                 | 833    |
| 2011   | 940                                  | 1 003              | 1 021               | 983                 | 987    |
| 2012   | 1 038                                | 993                | 1 009               | ..                  | ..     |



Tableau 3-15

## Produit intérieur brut aux prix de base, par industrie, mensuel, trimestriel et annuel — Fabrication de produits minéraux non métalliques

|  | Désaisonnalisé au taux annuel        |           |           |           |           |           |
|--|--------------------------------------|-----------|-----------|-----------|-----------|-----------|
|  | Janvier                              | Février   | Mars      | Avril     | Mai       | Juin      |
|  | millions de dollars enchaînés (2002) |           |           |           |           |           |
| <b>Ensemble des industries - [T001]</b>                                    |                                      |           |           |           |           |           |
| 2006   | 1 184 765                            | 1 187 443 | 1 190 174 | 1 190 411 | 1 190 914 | 1 188 967 |
| 2007   | 1 200 465                            | 1 208 104 | 1 210 907 | 1 212 927 | 1 218 047 | 1 220 765 |
| 2008   | 1 231 699                            | 1 228 799 | 1 230 459 | 1 231 518 | 1 232 078 | 1 233 539 |
| 2009   | 1 201 559                            | 1 197 309 | 1 189 498 | 1 186 409 | 1 183 091 | 1 185 467 |
| 2010   | 1 215 618                            | 1 219 635 | 1 224 822 | 1 225 974 | 1 230 359 | 1 233 456 |
| 2011   | 1 260 530                            | 1 258 477 | 1 260 552 | 1 260 166 | 1 256 876 | 1 259 602 |
| 2012   | 1 282 439                            | 1 279 770 | 1 281 532 | 1 286 073 | 1 286 980 | 1 287 748 |
| <b>Fabrication de produits minéraux non métalliques - [327]</b>            |                                      |           |           |           |           |           |
| 2006   | 6 376                                | 6 274     | 6 277     | 6 026     | 5 745     | 5 743     |
| 2007   | 6 006                                | 5 972     | 6 226     | 6 085     | 6 122     | 5 958     |
| 2008   | 5 694                                | 5 663     | 5 572     | 5 584     | 5 784     | 5 744     |
| 2009   | 4 719                                | 4 563     | 4 342     | 4 439     | 4 425     | 4 564     |
| 2010   | 4 576                                | 4 708     | 5 142     | 5 143     | 5 184     | 5 136     |
| 2011   | 5 345                                | 5 014     | 5 096     | 5 009     | 4 981     | 5 142     |
| 2012   | 4 979                                | 5 201     | 5 199     | 5 342     | 5 305     | 5 190     |
| <b>Fabrication de produits en argile et produits réfractaires - [3271]</b> |                                      |           |           |           |           |           |
| 2006   | 318                                  | 303       | 317       | 265       | 232       | 239       |
| 2007   | 274                                  | 276       | 276       | 287       | 287       | 263       |
| 2008   | 287                                  | 287       | 277       | 285       | 276       | 285       |
| 2009   | 236                                  | 228       | 216       | 214       | 195       | 226       |
| 2010   | 221                                  | 238       | 269       | 252       | 266       | 269       |
| 2011   | 282                                  | 266       | 269       | 275       | 267       | 278       |
| 2012   | 253                                  | 276       | 292       | 321       | 304       | 300       |
| <b>Fabrication de verre et de produits en verre - [3272]</b>               |                                      |           |           |           |           |           |
| 2006   | 1 229                                | 1 177     | 1 144     | 1 159     | 1 110     | 1 118     |
| 2007   | 1 156                                | 1 189     | 1 189     | 1 133     | 1 201     | 1 122     |
| 2008   | 1 061                                | 1 061     | 1 054     | 1 094     | 1 121     | 1 067     |
| 2009   | 784                                  | 705       | 703       | 678       | 663       | 679       |
| 2010   | 801                                  | 777       | 807       | 819       | 807       | 802       |
| 2011   | 837                                  | 827       | 884       | 807       | 832       | 849       |
| 2012   | 862                                  | 879       | 852       | 905       | 867       | 874       |
| <b>Fabrication de ciment et de produits en béton - [3273]</b>              |                                      |           |           |           |           |           |
| 2006   | 3 506                                | 3 509     | 3 588     | 3 419     | 3 230     | 3 179     |
| 2007   | 3 387                                | 3 294     | 3 510     | 3 419     | 3 444     | 3 401     |
| 2008   | 3 213                                | 3 135     | 3 133     | 3 056     | 3 180     | 3 183     |
| 2009   | 2 666                                | 2 613     | 2 464     | 2 562     | 2 554     | 2 632     |
| 2010   | 2 543                                | 2 671     | 2 969     | 2 995     | 3 014     | 2 951     |
| 2011   | 3 121                                | 2 878     | 2 901     | 2 854     | 2 810     | 2 913     |
| 2012   | 2 829                                | 2 991     | 2 982     | 3 065     | 3 022     | 2 983     |
| <b>Fabrication de ciment - [32731]</b>                                     |                                      |           |           |           |           |           |
| 2006   | 1 159                                | 1 161     | 1 233     | 1 142     | 1 069     | 1 088     |
| 2007   | 1 148                                | 1 050     | 1 128     | 1 076     | 1 088     | 1 077     |
| 2008   | 975                                  | 903       | 945       | 958       | 984       | 952       |
| 2009   | 825                                  | 757       | 723       | 783       | 775       | 813       |
| 2010   | 633                                  | 727       | 940       | 906       | 903       | 861       |
| 2011   | 831                                  | 862       | 798       | 798       | 789       | 825       |
| 2012   | 822                                  | 844       | 878       | 903       | 879       | 882       |
| <b>Fabrication de béton préparé - [32732]</b>                              |                                      |           |           |           |           |           |
| 2006   | 1 214                                | 1 255     | 1 245     | 1 211     | 1 160     | 1 157     |
| 2007   | 1 227                                | 1 222     | 1 258     | 1 247     | 1 246     | 1 252     |
| 2008   | 1 237                                | 1 191     | 1 218     | 1 171     | 1 218     | 1 217     |
| 2009   | 1 016                                | 1 010     | 909       | 933       | 942       | 939       |
| 2010   | 1 118                                | 1 130     | 1 181     | 1 237     | 1 222     | 1 219     |
| 2011   | 1 226                                | 1 102     | 1 192     | 1 154     | 1 167     | 1 228     |
| 2012   | 1 159                                | 1 226     | 1 171     | 1 170     | 1 158     | 1 164     |

Tableau 3-15 – suite

**Produit intérieur brut aux prix de base, par industrie, mensuel, trimestriel et annuel — Fabrication de produits minéraux non métalliques**

|   | Désaisonnalisé au taux annuel        |         |       |       |       |       |
|---|--------------------------------------|---------|-------|-------|-------|-------|
|   | Janvier                              | Février | Mars  | Avril | Mai   | Juin  |
|   | millions de dollars enchaînés (2002) |         |       |       |       |       |
| <b>Fabrication de produits en béton - [3273A]</b>                       |                                      |         |       |       |       |       |
| 2006  | 1 135                                | 1 099   | 1 121 | 1 072 | 1 006 | 946   |
| 2007  | 1 021                                | 1 023   | 1 127 | 1 095 | 1 111 | 1 072 |
| 2008  | 995                                  | 1 030   | 963   | 924   | 973   | 1 006 |
| 2009  | 822                                  | 836     | 826   | 844   | 834   | 879   |
| 2010  | 767                                  | 797     | 843   | 842   | 879   | 858   |
| 2011  | 1 045                                | 906     | 893   | 886   | 839   | 843   |
| 2012  | 835                                  | 906     | 922   | 983   | 974   | 929   |
| <b>Fabrication de chaux et de produits en gypse - [3274]</b>            |                                      |         |       |       |       |       |
| 2006  | 472                                  | 474     | 441   | 455   | 438   | 444   |
| 2007  | 433                                  | 419     | 442   | 439   | 427   | 425   |
| 2008  | 415                                  | 426     | 409   | 375   | 406   | 395   |
| 2009  | 340                                  | 328     | 308   | 313   | 321   | 325   |
| 2010  | 341                                  | 363     | 377   | 376   | 380   | 369   |
| 2011  | 347                                  | 331     | 345   | 336   | 335   | 353   |
| 2012  | 351                                  | 353     | 363   | 364   | 359   | 330   |
| <b>Fabrication d'autres produits minéraux non métalliques - [3279]</b>  |                                      |         |       |       |       |       |
| 2006  | 836                                  | 788     | 759   | 714   | 720   | 748   |
| 2007  | 746                                  | 792     | 790   | 781   | 758   | 724   |
| 2008  | 699                                  | 735     | 684   | 770   | 790   | 789   |
| 2009  | 640                                  | 620     | 597   | 600   | 613   | 624   |
| 2010  | 631                                  | 607     | 653   | 633   | 645   | 674   |
| 2011  | 686                                  | 659     | 658   | 679   | 686   | 695   |
| 2012  | 643                                  | 654     | 658   | 649   | 700   | 660   |
| <b>Fabrication de produits minéraux non métalliques divers - [327A]</b> |                                      |         |       |       |       |       |
| 2006  | 2 850                                | 2 736   | 2 652 | 2 577 | 2 489 | 2 543 |
| 2007  | 2 590                                | 2 659   | 2 685 | 2 637 | 2 649 | 2 520 |
| 2008  | 2 452                                | 2 509   | 2 412 | 2 517 | 2 591 | 2 542 |
| 2009  | 2 026                                | 1 918   | 1 852 | 1 842 | 1 837 | 1 897 |
| 2010  | 2 016                                | 2 009   | 2 133 | 2 102 | 2 125 | 2 147 |
| 2011  | 2 174                                | 2 100   | 2 164 | 2 124 | 2 144 | 2 199 |
| 2012  | 2 120                                | 2 170   | 2 180 | 2 239 | 2 250 | 2 168 |

Tableau 3-15 – suite

## Produit intérieur brut aux prix de base, par industrie, mensuel, trimestriel et annuel — Fabrication de produits minéraux non métalliques

|  | Désaisonnalisé au taux annuel        |           |           |           |           |           |
|--|--------------------------------------|-----------|-----------|-----------|-----------|-----------|
|  | Juillet                              | Août      | Septembre | Octobre   | Novembre  | Décembre  |
|  | millions de dollars enchaînés (2002) |           |           |           |           |           |
| <b>Ensemble des industries - [T001]</b>                                    |                                      |           |           |           |           |           |
| 2006   | 1 191 165                            | 1 192 085 | 1 190 448 | 1 192 434 | 1 195 178 | 1 202 852 |
| 2007   | 1 220 709                            | 1 225 264 | 1 226 322 | 1 226 828 | 1 230 845 | 1 226 593 |
| 2008   | 1 237 265                            | 1 233 387 | 1 232 381 | 1 232 513 | 1 224 450 | 1 209 350 |
| 2009   | 1 187 403                            | 1 186 028 | 1 193 930 | 1 196 650 | 1 204 421 | 1 206 762 |
| 2010   | 1 235 077                            | 1 238 798 | 1 237 626 | 1 241 146 | 1 247 785 | 1 256 861 |
| 2011   | 1 265 712                            | 1 272 208 | 1 274 867 | 1 275 012 | 1 274 094 | 1 280 982 |
| 2012   | 1 289 763                            | 1 287 924 | 1 287 426 | ..        | ..        | ..        |
| <b>Fabrication de produits minéraux non métalliques - [327]</b>            |                                      |           |           |           |           |           |
| 2006   | 5 736                                | 5 663     | 5 435     | 5 476     | 5 586     | 5 971     |
| 2007   | 5 808                                | 5 903     | 5 853     | 5 822     | 5 804     | 5 805     |
| 2008   | 5 858                                | 5 669     | 5 650     | 5 502     | 5 400     | 4 959     |
| 2009   | 4 555                                | 4 485     | 4 611     | 4 646     | 4 738     | 4 483     |
| 2010   | 5 006                                | 5 120     | 5 073     | 5 086     | 5 046     | 5 079     |
| 2011   | 5 195                                | 4 932     | 5 081     | 5 072     | 5 123     | 5 087     |
| 2012   | 5 210                                | 5 228     | 5 299     | ..        | ..        | ..        |
| <b>Fabrication de produits en argile et produits réfractaires - [3271]</b> |                                      |           |           |           |           |           |
| 2006   | 244                                  | 239       | 240       | 248       | 262       | 297       |
| 2007   | 271                                  | 280       | 277       | 281       | 282       | 296       |
| 2008   | 261                                  | 271       | 271       | 259       | 248       | 232       |
| 2009   | 216                                  | 191       | 221       | 220       | 237       | 234       |
| 2010   | 269                                  | 277       | 272       | 269       | 256       | 280       |
| 2011   | 272                                  | 256       | 253       | 252       | 252       | 242       |
| 2012   | 291                                  | 308       | 289       | ..        | ..        | ..        |
| <b>Fabrication de verre et de produits en verre - [3272]</b>               |                                      |           |           |           |           |           |
| 2006   | 1 137                                | 1 101     | 1 088     | 1 111     | 1 135     | 1 171     |
| 2007   | 1 152                                | 1 123     | 1 145     | 1 131     | 1 105     | 1 058     |
| 2008   | 1 037                                | 1 027     | 997       | 934       | 881       | 846       |
| 2009   | 697                                  | 732       | 727       | 726       | 763       | 782       |
| 2010   | 765                                  | 785       | 777       | 786       | 793       | 771       |
| 2011   | 907                                  | 807       | 832       | 864       | 817       | 795       |
| 2012   | 844                                  | 828       | 824       | ..        | ..        | ..        |
| <b>Fabrication de ciment et de produits en béton - [3273]</b>              |                                      |           |           |           |           |           |
| 2006   | 3 112                                | 3 123     | 2 997     | 3 021     | 3 063     | 3 337     |
| 2007   | 3 285                                | 3 275     | 3 268     | 3 255     | 3 224     | 3 257     |
| 2008   | 3 282                                | 3 148     | 3 205     | 3 135     | 3 128     | 2 835     |
| 2009   | 2 630                                | 2 562     | 2 644     | 2 631     | 2 657     | 2 430     |
| 2010   | 2 921                                | 2 998     | 2 939     | 3 008     | 2 961     | 2 953     |
| 2011   | 2 973                                | 2 852     | 2 944     | 2 918     | 2 971     | 2 975     |
| 2012   | 3 005                                | 2 996     | 3 039     | ..        | ..        | ..        |
| <b>Fabrication de ciment - [32731]</b>                                     |                                      |           |           |           |           |           |
| 2006   | 1 058                                | 1 047     | 1 026     | 1 028     | 995       | 1 062     |
| 2007   | 1 018                                | 1 037     | 1 049     | 1 013     | 997       | 1 039     |
| 2008   | 952                                  | 946       | 938       | 968       | 931       | 851       |
| 2009   | 780                                  | 774       | 821       | 764       | 764       | 631       |
| 2010   | 851                                  | 861       | 821       | 826       | 785       | 745       |
| 2011   | 876                                  | 829       | 826       | 817       | 836       | 813       |
| 2012   | 876                                  | 837       | 855       | ..        | ..        | ..        |
| <b>Fabrication de béton préparé - [32732]</b>                              |                                      |           |           |           |           |           |
| 2006   | 1 131                                | 1 111     | 1 089     | 1 062     | 1 114     | 1 219     |
| 2007   | 1 239                                | 1 252     | 1 262     | 1 235     | 1 233     | 1 207     |
| 2008   | 1 315                                | 1 202     | 1 280     | 1 221     | 1 229     | 1 117     |
| 2009   | 949                                  | 949       | 950       | 981       | 1 072     | 995       |
| 2010   | 1 213                                | 1 223     | 1 218     | 1 259     | 1 237     | 1 230     |
| 2011   | 1 228                                | 1 188     | 1 206     | 1 203     | 1 185     | 1 279     |
| 2012   | 1 148                                | 1 185     | 1 224     | ..        | ..        | ..        |

Tableau 3-15 – suite

## Produit intérieur brut aux prix de base, par industrie, mensuel, trimestriel et annuel — Fabrication de produits minéraux non métalliques

|   | Désaisonnalisé au taux annuel        |       |           |         |          |          |
|---|--------------------------------------|-------|-----------|---------|----------|----------|
|   | Juillet                              | Août  | Septembre | Octobre | Novembre | Décembre |
|   | millions de dollars enchaînés (2002) |       |           |         |          |          |
| <b>Fabrication de produits en béton - [3273A]</b>                       |                                      |       |           |         |          |          |
| 2006  | 933                                  | 973   | 893       | 939     | 959      | 1 056    |
| 2007  | 1 024                                | 985   | 956       | 1 004   | 990      | 1 013    |
| 2008  | 1 001                                | 992   | 974       | 941     | 958      | 859      |
| 2009  | 897                                  | 834   | 872       | 878     | 810      | 786      |
| 2010  | 844                                  | 900   | 883       | 903     | 917      | 954      |
| 2011  | 857                                  | 821   | 896       | 881     | 936      | 863      |
| 2012  | 972                                  | 960   | 944       | ..      | ..       | ..       |
| <b>Fabrication de chaux et de produits en gypse - [3274]</b>            |                                      |       |           |         |          |          |
| 2006  | 469                                  | 455   | 384       | 384     | 405      | 411      |
| 2007  | 414                                  | 423   | 423       | 428     | 434      | 419      |
| 2008  | 404                                  | 391   | 396       | 394     | 356      | 360      |
| 2009  | 323                                  | 325   | 333       | 350     | 376      | 364      |
| 2010  | 345                                  | 356   | 348       | 325     | 328      | 336      |
| 2011  | 332                                  | 332   | 348       | 345     | 332      | 347      |
| 2012  | 354                                  | 363   | 345       | ..      | ..       | ..       |
| <b>Fabrication d'autres produits minéraux non métalliques - [3279]</b>  |                                      |       |           |         |          |          |
| 2006  | 761                                  | 729   | 723       | 713     | 722      | 751      |
| 2007  | 686                                  | 784   | 734       | 718     | 742      | 745      |
| 2008  | 823                                  | 796   | 738       | 724     | 718      | 637      |
| 2009  | 615                                  | 614   | 619       | 649     | 644      | 638      |
| 2010  | 634                                  | 632   | 663       | 627     | 639      | 664      |
| 2011  | 673                                  | 630   | 646       | 646     | 682      | 653      |
| 2012  | 659                                  | 673   | 729       | ..      | ..       | ..       |
| <b>Fabrication de produits minéraux non métalliques divers - [327A]</b> |                                      |       |           |         |          |          |
| 2006  | 2 611                                | 2 521 | 2 420     | 2 435   | 2 506    | 2 608    |
| 2007  | 2 492                                | 2 607 | 2 561     | 2 542   | 2 558    | 2 520    |
| 2008  | 2 550                                | 2 502 | 2 412     | 2 331   | 2 228    | 2 090    |
| 2009  | 1 889                                | 1 894 | 1 934     | 1 989   | 2 059    | 2 049    |
| 2010  | 2 039                                | 2 073 | 2 092     | 2 024   | 2 036    | 2 081    |
| 2011  | 2 187                                | 2 041 | 2 095     | 2 117   | 2 109    | 2 064    |
| 2012  | 2 164                                | 2 195 | 2 223     | ..      | ..       | ..       |

Tableau 3-15 – suite

## Produit intérieur brut aux prix de base, par industrie, mensuel, trimestriel et annuel — Fabrication de produits minéraux non métalliques

|  | Désaisonnalisé au taux annuel        |                    |                     |                     | Annuel    |
|--|--------------------------------------|--------------------|---------------------|---------------------|-----------|
|  | Premier trimestre                    | Deuxième trimestre | Troisième trimestre | Quatrième trimestre |           |
|  | millions de dollars enchaînés (2002) |                    |                     |                     |           |
| <b>Ensemble des industries - [T001]</b>                                    |                                      |                    |                     |                     |           |
| 2006   | 1 187 461                            | 1 190 097          | 1 191 233           | 1 196 821           | 1 191 403 |
| 2007   | 1 206 492                            | 1 217 246          | 1 224 098           | 1 228 089           | 1 218 981 |
| 2008   | 1 230 319                            | 1 232 378          | 1 234 344           | 1 222 104           | 1 229 786 |
| 2009   | 1 196 122                            | 1 184 989          | 1 189 120           | 1 202 611           | 1 193 211 |
| 2010   | 1 220 025                            | 1 229 930          | 1 237 167           | 1 248 597           | 1 233 930 |
| 2011   | 1 259 853                            | 1 258 881          | 1 270 929           | 1 276 696           | 1 266 590 |
| 2012   | 1 281 247                            | 1 286 934          | 1 288 371           | ..                  | ..        |
| <b>Fabrication de produits minéraux non métalliques - [327]</b>            |                                      |                    |                     |                     |           |
| 2006   | 6 309                                | 5 838              | 5 611               | 5 678               | 5 859     |
| 2007   | 6 068                                | 6 055              | 5 855               | 5 810               | 5 947     |
| 2008   | 5 643                                | 5 704              | 5 726               | 5 287               | 5 590     |
| 2009   | 4 541                                | 4 476              | 4 550               | 4 622               | 4 548     |
| 2010   | 4 809                                | 5 154              | 5 066               | 5 070               | 5 025     |
| 2011   | 5 152                                | 5 044              | 5 069               | 5 094               | 5 090     |
| 2012   | 5 126                                | 5 279              | 5 246               | ..                  | ..        |
| <b>Fabrication de produits en argile et produits réfractaires - [3271]</b> |                                      |                    |                     |                     |           |
| 2006   | 313                                  | 245                | 241                 | 269                 | 267       |
| 2007   | 275                                  | 279                | 276                 | 286                 | 279       |
| 2008   | 284                                  | 282                | 268                 | 246                 | 270       |
| 2009   | 227                                  | 212                | 209                 | 230                 | 220       |
| 2010   | 243                                  | 262                | 273                 | 268                 | 262       |
| 2011   | 272                                  | 273                | 260                 | 249                 | 264       |
| 2012   | 274                                  | 308                | 296                 | ..                  | ..        |
| <b>Fabrication de verre et de produits en verre - [3272]</b>               |                                      |                    |                     |                     |           |
| 2006   | 1 183                                | 1 129              | 1 109               | 1 139               | 1 140     |
| 2007   | 1 178                                | 1 152              | 1 140               | 1 098               | 1 142     |
| 2008   | 1 059                                | 1 094              | 1 020               | 887                 | 1 015     |
| 2009   | 731                                  | 673                | 719                 | 757                 | 720       |
| 2010   | 795                                  | 809                | 776                 | 783                 | 791       |
| 2011   | 849                                  | 829                | 849                 | 825                 | 838       |
| 2012   | 864                                  | 882                | 832                 | ..                  | ..        |
| <b>Fabrication de ciment et de produits en béton - [3273]</b>              |                                      |                    |                     |                     |           |
| 2006   | 3 534                                | 3 276              | 3 077               | 3 140               | 3 257     |
| 2007   | 3 397                                | 3 421              | 3 276               | 3 245               | 3 335     |
| 2008   | 3 160                                | 3 140              | 3 212               | 3 033               | 3 136     |
| 2009   | 2 581                                | 2 583              | 2 612               | 2 573               | 2 587     |
| 2010   | 2 728                                | 2 987              | 2 953               | 2 974               | 2 910     |
| 2011   | 2 967                                | 2 859              | 2 923               | 2 955               | 2 926     |
| 2012   | 2 934                                | 3 023              | 3 013               | ..                  | ..        |
| <b>Fabrication de ciment - [32731]</b>                                     |                                      |                    |                     |                     |           |
| 2006   | 1 184                                | 1 100              | 1 044               | 1 028               | 1 089     |
| 2007   | 1 109                                | 1 080              | 1 035               | 1 016               | 1 060     |
| 2008   | 941                                  | 965                | 945                 | 917                 | 942       |
| 2009   | 768                                  | 790                | 792                 | 720                 | 768       |
| 2010   | 767                                  | 890                | 844                 | 785                 | 822       |
| 2011   | 830                                  | 804                | 844                 | 822                 | 825       |
| 2012   | 848                                  | 888                | 856                 | ..                  | ..        |
| <b>Fabrication de béton préparé - [32732]</b>                              |                                      |                    |                     |                     |           |
| 2006   | 1 238                                | 1 176              | 1 110               | 1 132               | 1 164     |
| 2007   | 1 236                                | 1 248              | 1 251               | 1 225               | 1 240     |
| 2008   | 1 215                                | 1 202              | 1 266               | 1 189               | 1 218     |
| 2009   | 978                                  | 938                | 949                 | 1 016               | 970       |
| 2010   | 1 143                                | 1 226              | 1 218               | 1 242               | 1 207     |
| 2011   | 1 173                                | 1 183              | 1 207               | 1 222               | 1 196     |
| 2012   | 1 185                                | 1 164              | 1 186               | ..                  | ..        |

Tableau 3-15 – suite

## Produit intérieur brut aux prix de base, par industrie, mensuel, trimestriel et annuel — Fabrication de produits minéraux non métalliques

|   | Désaisonnalisé au taux annuel        |                    |                     |                     | Annuel |
|---|--------------------------------------|--------------------|---------------------|---------------------|--------|
|   | Premier trimestre                    | Deuxième trimestre | Troisième trimestre | Quatrième trimestre |        |
|   | millions de dollars enchaînés (2002) |                    |                     |                     |        |
| <b>Fabrication de produits en béton - [3273A]</b>                       |                                      |                    |                     |                     |        |
| 2006  | 1 118                                | 1 008              | 933                 | 985                 | 1 011  |
| 2007  | 1 057                                | 1 093              | 988                 | 1 002               | 1 035  |
| 2008  | 996                                  | 968                | 989                 | 919                 | 968    |
| 2009  | 828                                  | 852                | 868                 | 825                 | 843    |
| 2010  | 802                                  | 860                | 876                 | 925                 | 866    |
| 2011  | 948                                  | 856                | 858                 | 893                 | 889    |
| 2012  | 888                                  | 962                | 959                 | ..                  | ..     |
| <b>Fabrication de chaux et de produits en gypse - [3274]</b>            |                                      |                    |                     |                     |        |
| 2006  | 462                                  | 446                | 436                 | 400                 | 436    |
| 2007  | 431                                  | 430                | 420                 | 427                 | 427    |
| 2008  | 417                                  | 392                | 397                 | 370                 | 394    |
| 2009  | 325                                  | 320                | 327                 | 363                 | 334    |
| 2010  | 360                                  | 375                | 350                 | 330                 | 354    |
| 2011  | 341                                  | 341                | 337                 | 341                 | 340    |
| 2012  | 356                                  | 351                | 354                 | ..                  | ..     |
| <b>Fabrication d'autres produits minéraux non métalliques - [3279]</b>  |                                      |                    |                     |                     |        |
| 2006  | 794                                  | 727                | 738                 | 729                 | 747    |
| 2007  | 776                                  | 754                | 735                 | 735                 | 750    |
| 2008  | 706                                  | 783                | 786                 | 693                 | 742    |
| 2009  | 619                                  | 612                | 616                 | 644                 | 623    |
| 2010  | 630                                  | 651                | 643                 | 643                 | 642    |
| 2011  | 668                                  | 687                | 650                 | 660                 | 666    |
| 2012  | 652                                  | 670                | 687                 | ..                  | ..     |
| <b>Fabrication de produits minéraux non métalliques divers - [327A]</b> |                                      |                    |                     |                     |        |
| 2006  | 2 746                                | 2 536              | 2 517               | 2 516               | 2 579  |
| 2007  | 2 645                                | 2 602              | 2 553               | 2 540               | 2 585  |
| 2008  | 2 458                                | 2 550              | 2 488               | 2 216               | 2 428  |
| 2009  | 1 932                                | 1 859              | 1 906               | 2 032               | 1 932  |
| 2010  | 2 053                                | 2 125              | 2 068               | 2 047               | 2 073  |
| 2011  | 2 146                                | 2 156              | 2 108               | 2 097               | 2 126  |
| 2012  | 2 157                                | 2 219              | 2 194               | ..                  | ..     |

Tableau 3-16

## Produit intérieur brut aux prix de base, par industrie, mensuel, trimestriel et annuel — Première transformation des métaux et fabrication de produits métalliques

|  | Désaisonnalisé au taux annuel        |           |           |           |           |           |
|--|--------------------------------------|-----------|-----------|-----------|-----------|-----------|
|  | Janvier                              | Février   | Mars      | Avril     | Mai       | Juin      |
|  | millions de dollars enchaînés (2002) |           |           |           |           |           |
| <b>Ensemble des industries - [T001]</b>  |                                      |           |           |           |           |           |
| 2006   | 1 184 765                            | 1 187 443 | 1 190 174 | 1 190 411 | 1 190 914 | 1 188 967 |
| 2007   | 1 200 465                            | 1 208 104 | 1 210 907 | 1 212 927 | 1 218 047 | 1 220 765 |
| 2008   | 1 231 699                            | 1 228 799 | 1 230 459 | 1 231 518 | 1 232 078 | 1 233 539 |
| 2009   | 1 201 559                            | 1 197 309 | 1 189 498 | 1 186 409 | 1 183 091 | 1 185 467 |
| 2010   | 1 215 618                            | 1 219 635 | 1 224 822 | 1 225 974 | 1 230 359 | 1 233 456 |
| 2011   | 1 260 530                            | 1 258 477 | 1 260 552 | 1 260 166 | 1 256 876 | 1 259 602 |
| 2012   | 1 282 439                            | 1 279 770 | 1 281 532 | 1 286 073 | 1 286 980 | 1 287 748 |
| <b>Première transformation des métaux et fabrication de produits métalliques - [33A]</b> |                                      |           |           |           |           |           |
| 2006   | 26 646                               | 26 836    | 26 826    | 26 363    | 26 141    | 26 021    |
| 2007   | 25 896                               | 26 223    | 26 407    | 26 293    | 26 470    | 26 212    |
| 2008   | 25 348                               | 24 958    | 24 929    | 24 776    | 25 073    | 25 174    |
| 2009   | 21 355                               | 21 189    | 20 262    | 19 979    | 19 433    | 18 994    |
| 2010   | 20 463                               | 20 491    | 21 330    | 21 357    | 21 320    | 21 971    |
| 2011   | 22 373                               | 22 014    | 22 345    | 22 557    | 22 408    | 21 868    |
| 2012   | 23 417                               | 23 228    | 23 258    | 23 434    | 23 487    | 23 323    |
| <b>Première transformation des métaux - [331]</b>  |                                      |           |           |           |           |           |
| 2006   | 12 305                               | 12 219    | 12 170    | 12 215    | 12 207    | 12 014    |
| 2007   | 11 791                               | 11 943    | 12 071    | 12 100    | 12 063    | 11 896    |
| 2008   | 11 739                               | 11 469    | 11 568    | 11 403    | 11 881    | 12 356    |
| 2009   | 9 787                                | 9 933     | 9 354     | 9 110     | 8 653     | 8 358     |
| 2010   | 9 390                                | 9 396     | 9 929     | 9 829     | 9 943     | 10 303    |
| 2011   | 10 181                               | 10 069    | 10 157    | 10 372    | 10 403    | 9 894     |
| 2012   | 10 548                               | 10 181    | 10 135    | 10 365    | 10 287    | 10 293    |
| <b>Sidérurgie - [3311]</b>   |                                      |           |           |           |           |           |
| 2006   | 3 021                                | 3 098     | 3 073     | 3 208     | 3 337     | 3 184     |
| 2007   | 3 148                                | 3 197     | 3 299     | 3 338     | 3 243     | 3 073     |
| 2008   | 3 141                                | 2 832     | 2 909     | 2 866     | 2 934     | 3 125     |
| 2009   | 1 792                                | 1 896     | 1 639     | 1 453     | 1 321     | 1 266     |
| 2010   | 1 877                                | 2 061     | 2 157     | 2 140     | 2 307     | 2 313     |
| 2011   | 2 213                                | 1 994     | 2 205     | 2 365     | 2 348     | 2 367     |
| 2012   | 2 773                                | 2 526     | 2 473     | 2 638     | 2 465     | 2 308     |
| <b>Fabrication de produits en acier à partir d'acier acheté - [3312]</b>                 |                                      |           |           |           |           |           |
| 2006   | 1 181                                | 1 188     | 1 219     | 1 152     | 1 139     | 1 178     |
| 2007   | 1 078                                | 1 207     | 1 193     | 1 169     | 1 123     | 1 066     |
| 2008   | 1 230                                | 1 303     | 1 421     | 1 505     | 1 633     | 1 702     |
| 2009   | 1 114                                | 1 076     | 895       | 798       | 672       | 666       |
| 2010   | 799                                  | 694       | 825       | 887       | 974       | 1 010     |
| 2011   | 1 012                                | 1 040     | 1 040     | 1 114     | 1 065     | 995       |
| 2012   | 1 147                                | 1 120     | 1 085     | 1 190     | 1 126     | 1 148     |
| <b>Production et transformation d'alumine et d'aluminium - [3313]</b>                    |                                      |           |           |           |           |           |
| 2006   | 4 254                                | 4 232     | 4 213     | 4 202     | 4 195     | 4 231     |
| 2007   | 4 263                                | 4 252     | 4 248     | 4 266     | 4 295     | 4 296     |
| 2008   | 4 371                                | 4 419     | 4 475     | 4 473     | 4 487     | 4 447     |
| 2009   | 4 319                                | 4 278     | 4 258     | 4 250     | 4 208     | 4 213     |
| 2010   | 4 257                                | 4 289     | 4 265     | 4 246     | 4 232     | 4 260     |
| 2011   | 4 222                                | 4 231     | 4 257     | 4 282     | 4 252     | 4 222     |
| 2012   | 3 882                                | 3 851     | 3 856     | 3 862     | 3 907     | 3 923     |
| <b>Production et transformation de métaux non ferreux (sauf l'aluminium) - [3314]</b>    |                                      |           |           |           |           |           |
| 2006   | 2 152                                | 2 074     | 2 064     | 2 039     | 1 968     | 1 947     |
| 2007   | 1 900                                | 1 890     | 1 927     | 1 943     | 1 992     | 2 025     |
| 2008   | 1 786                                | 1 740     | 1 707     | 1 580     | 1 718     | 1 874     |
| 2009   | 1 623                                | 1 707     | 1 628     | 1 644     | 1 548     | 1 441     |
| 2010   | 1 571                                | 1 527     | 1 700     | 1 599     | 1 560     | 1 702     |
| 2011   | 1 692                                | 1 722     | 1 629     | 1 630     | 1 689     | 1 463     |
| 2012   | 1 665                                | 1 604     | 1 629     | 1 644     | 1 677     | 1 734     |

Tableau 3-16 – suite

## Produit intérieur brut aux prix de base, par industrie, mensuel, trimestriel et annuel — Première transformation des métaux et fabrication de produits métalliques

|  | Désaisonnalisé au taux annuel        |         |        |        |        |        |
|--|--------------------------------------|---------|--------|--------|--------|--------|
|  | Janvier                              | Février | Mars   | Avril  | Mai    | Juin   |
|  | millions de dollars enchainés (2002) |         |        |        |        |        |
| <b>Fonderies - [3315]</b>  |                                      |         |        |        |        |        |
| 2006   | 1 764                                | 1 738   | 1 713  | 1 760  | 1 766  | 1 641  |
| 2007   | 1 549                                | 1 610   | 1 578  | 1 528  | 1 467  | 1 402  |
| 2008   | 1 441                                | 1 464   | 1 346  | 1 413  | 1 491  | 1 463  |
| 2009   | 1 053                                | 983     | 957    | 953    | 934    | 848    |
| 2010   | 953                                  | 901     | 965    | 1 075  | 1 004  | 1 081  |
| 2011   | 1 120                                | 1 142   | 1 203  | 1 156  | 1 170  | 1 113  |
| 2012   | 1 201                                | 1 252   | 1 227  | 1 136  | 1 218  | 1 257  |
| <b>Fonderies de métaux ferreux - [33151]</b>   |                                      |         |        |        |        |        |
| 2006   | 581                                  | 573     | 560    | 576    | 600    | 575    |
| 2007   | 563                                  | 586     | 557    | 535    | 502    | 432    |
| 2008   | 454                                  | 465     | 433    | 457    | 499    | 497    |
| 2009   | 397                                  | 385     | 370    | 367    | 379    | 356    |
| 2010   | 327                                  | 320     | 344    | 409    | 364    | 409    |
| 2011   | 452                                  | 460     | 462    | 453    | 455    | 444    |
| 2012   | 521                                  | 543     | 520    | 492    | 521    | 537    |
| <b>Fonderies de métaux non ferreux - [33152]</b>   |                                      |         |        |        |        |        |
| 2006   | 1 210                                | 1 191   | 1 180  | 1 212  | 1 189  | 1 081  |
| 2007   | 995                                  | 1 033   | 1 037  | 1 007  | 983    | 1 001  |
| 2008   | 1 016                                | 1 027   | 938    | 982    | 1 013  | 984    |
| 2009   | 658                                  | 596     | 586    | 585    | 549    | 482    |
| 2010   | 637                                  | 589     | 629    | 667    | 646    | 673    |
| 2011   | 661                                  | 675     | 740    | 700    | 713    | 664    |
| 2012   | 662                                  | 691     | 692    | 628    | 681    | 703    |
| <b>Fabrication de produits métalliques - [332]</b>   |                                      |         |        |        |        |        |
| 2006   | 14 351                               | 14 653  | 14 702 | 14 154 | 13 926 | 14 020 |
| 2007   | 14 146                               | 14 319  | 14 366 | 14 209 | 14 444 | 14 363 |
| 2008   | 13 595                               | 13 486  | 13 351 | 13 373 | 13 161 | 12 746 |
| 2009   | 11 578                               | 11 243  | 10 909 | 10 881 | 10 810 | 10 676 |
| 2010   | 11 077                               | 11 101  | 11 393 | 11 531 | 11 367 | 11 651 |
| 2011   | 12 206                               | 11 954  | 12 202 | 12 189 | 11 999 | 11 994 |
| 2012   | 12 894                               | 13 099  | 13 182 | 13 113 | 13 254 | 13 076 |
| <b>Forgeage et estampage - [3321]</b>  |                                      |         |        |        |        |        |
| 2006   | 716                                  | 662     | 663    | 686    | 673    | 662    |
| 2007   | 638                                  | 653     | 626    | 594    | 616    | 626    |
| 2008   | 516                                  | 512     | 501    | 505    | 468    | 466    |
| 2009   | 370                                  | 356     | 351    | 351    | 363    | 374    |
| 2010   | 430                                  | 464     | 480    | 484    | 504    | 461    |
| 2011   | 514                                  | 472     | 481    | 461    | 492    | 474    |
| 2012   | 532                                  | 534     | 529    | 558    | 536    | 553    |
| <b>Fabrication de coutellerie et d'outils à main - [3322]</b>                                  |                                      |         |        |        |        |        |
| 2006   | 409                                  | 421     | 405    | 403    | 406    | 388    |
| 2007   | 367                                  | 382     | 378    | 383    | 376    | 374    |
| 2008   | 345                                  | 339     | 369    | 346    | 347    | 327    |
| 2009   | 334                                  | 361     | 315    | 305    | 285    | 285    |
| 2010   | 321                                  | 302     | 321    | 326    | 334    | 349    |
| 2011   | 365                                  | 352     | 399    | 353    | 370    | 355    |
| 2012   | 358                                  | 368     | 363    | 346    | 363    | 357    |
| <b>Fabrication de produits d'architecture et d'éléments de charpentes métalliques - [3323]</b> |                                      |         |        |        |        |        |
| 2006   | 4 349                                | 4 478   | 4 465  | 4 240  | 4 189  | 4 123  |
| 2007   | 4 320                                | 4 413   | 4 488  | 4 384  | 4 641  | 4 413  |
| 2008   | 4 051                                | 4 255   | 4 204  | 4 222  | 4 179  | 4 132  |
| 2009   | 3 871                                | 3 760   | 3 717  | 3 758  | 3 727  | 3 749  |
| 2010   | 3 724                                | 3 696   | 3 795  | 3 759  | 3 613  | 3 739  |
| 2011   | 3 663                                | 3 515   | 3 584  | 3 668  | 3 537  | 3 491  |
| 2012   | 3 849                                | 3 868   | 3 921  | 3 997  | 3 935  | 3 852  |



Tableau 3-16 – suite

## Produit intérieur brut aux prix de base, par industrie, mensuel, trimestriel et annuel — Première transformation des métaux et fabrication de produits métalliques

|   | Désaisonnalisé au taux annuel |         |       |       |       |       |
|---|-------------------------------|---------|-------|-------|-------|-------|
|   | Janvier                       | Février | Mars  | Avril | Mai   | Juin  |
| millions de dollars enchainés (2002)  |                               |         |       |       |       |       |
| <b>Fabrication de tôles fortes et d'éléments de charpentes - [33231]</b>                            |                               |         |       |       |       |       |
| 2006  | 1 958                         | 2 126   | 2 036 | 1 982 | 1 965 | 1 939 |
| 2007  | 2 008                         | 2 050   | 2 127 | 2 051 | 2 250 | 2 106 |
| 2008  | 1 812                         | 1 932   | 1 908 | 1 798 | 1 812 | 1 705 |
| 2009  | 1 651                         | 1 579   | 1 555 | 1 585 | 1 561 | 1 561 |
| 2010  | 1 489                         | 1 491   | 1 477 | 1 590 | 1 480 | 1 604 |
| 2011  | 1 630                         | 1 602   | 1 674 | 1 742 | 1 661 | 1 530 |
| 2012  | 1 782                         | 1 773   | 1 805 | 1 875 | 1 837 | 1 816 |
| <b>Fabrication de produits métalliques d'ornement et d'architecture - [33232]</b>                   |                               |         |       |       |       |       |
| 2006  | 2 393                         | 2 335   | 2 429 | 2 250 | 2 214 | 2 172 |
| 2007  | 2 303                         | 2 354   | 2 345 | 2 322 | 2 366 | 2 288 |
| 2008  | 2 242                         | 2 319   | 2 293 | 2 451 | 2 387 | 2 468 |
| 2009  | 2 246                         | 2 212   | 2 194 | 2 202 | 2 197 | 2 222 |
| 2010  | 2 284                         | 2 250   | 2 378 | 2 197 | 2 173 | 2 157 |
| 2011  | 2 041                         | 1 910   | 1 896 | 1 906 | 1 862 | 1 973 |
| 2012  | 2 057                         | 2 090   | 2 109 | 2 105 | 2 084 | 2 019 |
| <b>Fabrication de chaudières, de réservoirs et de contenants d'expédition - [3324]</b>              |                               |         |       |       |       |       |
| 2006  | 1 400                         | 1 488   | 1 535 | 1 429 | 1 339 | 1 357 |
| 2007  | 1 484                         | 1 445   | 1 483 | 1 417 | 1 469 | 1 478 |
| 2008  | 1 583                         | 1 487   | 1 440 | 1 534 | 1 454 | 1 426 |
| 2009  | 1 359                         | 1 317   | 1 354 | 1 255 | 1 337 | 1 233 |
| 2010  | 1 161                         | 1 186   | 1 149 | 1 193 | 1 144 | 1 218 |
| 2011  | 1 261                         | 1 324   | 1 332 | 1 378 | 1 279 | 1 316 |
| 2012  | 1 492                         | 1 564   | 1 475 | 1 527 | 1 537 | 1 575 |
| <b>Fabrication d'articles de quincaillerie - [3325]</b>   |                               |         |       |       |       |       |
| 2006  | 1 022                         | 1 047   | 1 033 | 1 075 | 1 063 | 1 114 |
| 2007  | 1 009                         | 1 045   | 1 067 | 1 035 | 982   | 970   |
| 2008  | 902                           | 837     | 779   | 789   | 802   | 849   |
| 2009  | 573                           | 528     | 573   | 571   | 579   | 516   |
| 2010  | 657                           | 652     | 645   | 632   | 649   | 673   |
| 2011  | 780                           | 779     | 826   | 783   | 776   | 807   |
| 2012  | 812                           | 810     | 803   | 919   | 928   | 805   |
| <b>Fabrication de ressorts et de produits en fil métallique - [3326]</b>                            |                               |         |       |       |       |       |
| 2006  | 642                           | 650     | 652   | 602   | 611   | 597   |
| 2007  | 626                           | 677     | 611   | 534   | 588   | 609   |
| 2008  | 539                           | 548     | 526   | 529   | 525   | 511   |
| 2009  | 351                           | 374     | 365   | 362   | 340   | 295   |
| 2010  | 356                           | 344     | 357   | 357   | 350   | 373   |
| 2011  | 407                           | 400     | 425   | 405   | 430   | 415   |
| 2012  | 420                           | 426     | 419   | 445   | 440   | 448   |
| <b>Ateliers d'usinage, fabrication de produits tournés, de vis, d'écrous et de boulons - [3327]</b> |                               |         |       |       |       |       |
| 2006  | 2 682                         | 2 727   | 2 749 | 2 613 | 2 666 | 2 738 |
| 2007  | 2 644                         | 2 759   | 2 723 | 2 824 | 2 745 | 2 763 |
| 2008  | 2 539                         | 2 508   | 2 522 | 2 473 | 2 478 | 2 321 |
| 2009  | 2 107                         | 1 969   | 1 780 | 1 806 | 1 757 | 1 715 |
| 2010  | 2 070                         | 1 971   | 2 097 | 2 253 | 2 130 | 2 259 |
| 2011  | 2 240                         | 2 239   | 2 393 | 2 293 | 2 352 | 2 340 |
| 2012  | 2 642                         | 2 672   | 2 677 | 2 482 | 2 620 | 2 543 |

Tableau 3-16 – suite

**Produit intérieur brut aux prix de base, par industrie, mensuel, trimestriel et annuel — Première transformation des métaux et fabrication de produits métalliques**

|  | Désaisonnalisé au taux annuel        |         |       |       |       |       |
|--|--------------------------------------|---------|-------|-------|-------|-------|
|  | Janvier                              | Février | Mars  | Avril | Mai   | Juin  |
|  | millions de dollars enchainés (2002) |         |       |       |       |       |
| <b>Revêtement, gravure, traitement thermique et activités analogues - [3328]</b> |                                      |         |       |       |       |       |
| 2006   | 1 319                                | 1 403   | 1 385 | 1 390 | 1 381 | 1 395 |
| 2007   | 1 280                                | 1 306   | 1 283 | 1 322 | 1 283 | 1 361 |
| 2008   | 1 345                                | 1 198   | 1 176 | 1 153 | 1 066 | 909   |
| 2009   | 794                                  | 774     | 776   | 759   | 762   | 806   |
| 2010   | 777                                  | 848     | 871   | 842   | 912   | 898   |
| 2011   | 1 027                                | 955     | 927   | 911   | 904   | 929   |
| 2012   | 869                                  | 892     | 848   | 933   | 945   | 917   |
| <b>Fabrication d'autres produits métalliques - [3329]</b>                        |                                      |         |       |       |       |       |
| 2006   | 1 807                                | 1 784   | 1 814 | 1 737 | 1 632 | 1 695 |
| 2007   | 1 774                                | 1 655   | 1 702 | 1 699 | 1 697 | 1 749 |
| 2008   | 1 779                                | 1 751   | 1 762 | 1 751 | 1 773 | 1 737 |
| 2009   | 1 651                                | 1 646   | 1 543 | 1 565 | 1 512 | 1 517 |
| 2010   | 1 452                                | 1 502   | 1 530 | 1 532 | 1 598 | 1 561 |
| 2011   | 1 872                                | 1 858   | 1 793 | 1 860 | 1 798 | 1 820 |
| 2012   | 1 818                                | 1 866   | 2 019 | 1 834 | 1 889 | 1 928 |

Tableau 3-16 – suite

## Produit intérieur brut aux prix de base, par industrie, mensuel, trimestriel et annuel — Première transformation des métaux et fabrication de produits métalliques

|  | Désaisonnalisé au taux annuel        |           |           |           |           |           |
|--|--------------------------------------|-----------|-----------|-----------|-----------|-----------|
|  | Juillet                              | Août      | Septembre | Octobre   | Novembre  | Décembre  |
|  | millions de dollars enchainés (2002) |           |           |           |           |           |
| <b>Ensemble des industries - [T001]</b>  |                                      |           |           |           |           |           |
| 2006   | 1 191 165                            | 1 192 085 | 1 190 448 | 1 192 434 | 1 195 178 | 1 202 852 |
| 2007   | 1 220 709                            | 1 225 264 | 1 226 322 | 1 226 828 | 1 230 845 | 1 226 593 |
| 2008   | 1 237 265                            | 1 233 387 | 1 232 381 | 1 232 513 | 1 224 450 | 1 209 350 |
| 2009   | 1 187 403                            | 1 186 028 | 1 193 930 | 1 196 650 | 1 204 421 | 1 206 762 |
| 2010   | 1 235 077                            | 1 238 798 | 1 237 626 | 1 241 146 | 1 247 785 | 1 256 861 |
| 2011   | 1 265 712                            | 1 272 208 | 1 274 867 | 1 275 012 | 1 274 094 | 1 280 982 |
| 2012   | 1 289 763                            | 1 287 924 | 1 287 426 | ..        | ..        | ..        |
| <b>Première transformation des métaux et fabrication de produits métalliques - [33A]</b> |                                      |           |           |           |           |           |
| 2006   | 26 046                               | 25 851    | 25 055    | 25 217    | 25 076    | 25 610    |
| 2007   | 25 597                               | 25 333    | 25 195    | 25 226    | 25 346    | 25 221    |
| 2008   | 25 293                               | 25 686    | 24 983    | 23 885    | 23 148    | 22 021    |
| 2009   | 18 961                               | 18 407    | 18 774    | 19 380    | 19 475    | 19 715    |
| 2010   | 22 052                               | 21 645    | 21 869    | 22 047    | 21 877    | 22 191    |
| 2011   | 22 413                               | 22 632    | 22 617    | 22 600    | 22 969    | 23 371    |
| 2012   | 23 882                               | 22 979    | 22 979    | ..        | ..        | ..        |
| <b>Première transformation des métaux - [331]</b>  |                                      |           |           |           |           |           |
| 2006   | 11 996                               | 11 987    | 11 524    | 11 669    | 11 529    | 11 697    |
| 2007   | 11 493                               | 11 360    | 11 516    | 11 632    | 11 643    | 11 516    |
| 2008   | 12 436                               | 12 969    | 12 240    | 11 371    | 10 671    | 9 925     |
| 2009   | 8 434                                | 7 914     | 8 169     | 8 551     | 8 916     | 9 193     |
| 2010   | 10 372                               | 9 817     | 10 235    | 10 146    | 10 084    | 10 158    |
| 2011   | 10 255                               | 10 404    | 10 383    | 10 228    | 10 343    | 10 737    |
| 2012   | 10 428                               | 10 082    | 9 849     | ..        | ..        | ..        |
| <b>Sidérurgie - [3311]</b>   |                                      |           |           |           |           |           |
| 2006   | 3 236                                | 3 117     | 2 656     | 2 886     | 2 855     | 2 929     |
| 2007   | 2 782                                | 2 789     | 2 971     | 3 162     | 3 179     | 2 815     |
| 2008   | 3 211                                | 3 494     | 3 096     | 2 692     | 2 176     | 1 865     |
| 2009   | 1 215                                | 1 241     | 1 309     | 1 463     | 1 572     | 1 707     |
| 2010   | 2 448                                | 2 318     | 2 243     | 2 174     | 2 142     | 2 250     |
| 2011   | 2 318                                | 2 391     | 2 298     | 2 348     | 2 463     | 2 554     |
| 2012   | 2 434                                | 2 433     | 2 352     | ..        | ..        | ..        |
| <b>Fabrication de produits en acier à partir d'acier acheté - [3312]</b>                 |                                      |           |           |           |           |           |
| 2006   | 1 189                                | 1 183     | 1 186     | 1 127     | 1 057     | 1 073     |
| 2007   | 1 034                                | 1 065     | 1 082     | 1 097     | 1 131     | 1 195     |
| 2008   | 1 664                                | 1 643     | 1 596     | 1 605     | 1 411     | 1 238     |
| 2009   | 719                                  | 615       | 672       | 687       | 750       | 772       |
| 2010   | 1 012                                | 1 060     | 987       | 994       | 1 030     | 1 041     |
| 2011   | 1 068                                | 1 066     | 1 081     | 1 056     | 1 045     | 1 142     |
| 2012   | 1 180                                | 1 089     | 1 058     | ..        | ..        | ..        |
| <b>Production et transformation d'alumine et d'aluminium - [3313]</b>                    |                                      |           |           |           |           |           |
| 2006   | 4 197                                | 4 213     | 4 206     | 4 256     | 4 248     | 4 277     |
| 2007   | 4 324                                | 4 314     | 4 316     | 4 327     | 4 353     | 4 405     |
| 2008   | 4 454                                | 4 452     | 4 460     | 4 449     | 4 400     | 4 331     |
| 2009   | 4 196                                | 4 192     | 4 203     | 4 196     | 4 223     | 4 218     |
| 2010   | 4 204                                | 4 187     | 4 139     | 4 153     | 4 183     | 4 200     |
| 2011   | 4 215                                | 4 223     | 4 216     | 4 227     | 4 178     | 4 204     |
| 2012   | 3 944                                | 3 898     | 3 917     | ..        | ..        | ..        |
| <b>Production et transformation de métaux non ferreux (sauf l'aluminium) - [3314]</b>    |                                      |           |           |           |           |           |
| 2006   | 1 917                                | 1 985     | 2 006     | 1 991     | 1 949     | 1 992     |
| 2007   | 1 934                                | 1 858     | 1 848     | 1 813     | 1 787     | 1 811     |
| 2008   | 1 899                                | 2 100     | 1 915     | 1 683     | 1 698     | 1 588     |
| 2009   | 1 478                                | 1 218     | 1 275     | 1 411     | 1 514     | 1 580     |
| 2010   | 1 703                                | 1 457     | 1 784     | 1 751     | 1 702     | 1 672     |
| 2011   | 1 623                                | 1 678     | 1 703     | 1 626     | 1 644     | 1 741     |
| 2012   | 1 729                                | 1 621     | 1 518     | ..        | ..        | ..        |

Tableau 3-16 – suite

**Produit intérieur brut aux prix de base, par industrie, mensuel, trimestriel et annuel — Première transformation des métaux et fabrication de produits métalliques**

|  | Désaisonnalisé au taux annuel        |        |           |         |          |          |
|--|--------------------------------------|--------|-----------|---------|----------|----------|
|  | Juillet                              | Août   | Septembre | Octobre | Novembre | Décembre |
|  | millions de dollars enchaînés (2002) |        |           |         |          |          |
| <b>Fonderies - [3315]</b>  |                                      |        |           |         |          |          |
| 2006   | 1 644                                | 1 625  | 1 552     | 1 482   | 1 524    | 1 507    |
| 2007   | 1 463                                | 1 448  | 1 455     | 1 454   | 1 455    | 1 519    |
| 2008   | 1 425                                | 1 270  | 1 311     | 1 207   | 1 157    | 1 079    |
| 2009   | 897                                  | 925    | 978       | 945     | 941      | 967      |
| 2010   | 1 048                                | 1 028  | 1 031     | 1 064   | 1 068    | 1 068    |
| 2011   | 1 223                                | 1 176  | 1 205     | 1 113   | 1 152    | 1 200    |
| 2012   | 1 217                                | 1 159  | 1 235     | ..      | ..       | ..       |
| <b>Fonderies de métaux ferreux - [33151]</b>   |                                      |        |           |         |          |          |
| 2006   | 593                                  | 582    | 574       | 517     | 530      | 507      |
| 2007   | 462                                  | 456    | 458       | 498     | 450      | 476      |
| 2008   | 489                                  | 424    | 445       | 440     | 438      | 418      |
| 2009   | 349                                  | 349    | 335       | 327     | 324      | 321      |
| 2010   | 357                                  | 387    | 411       | 423     | 434      | 427      |
| 2011   | 503                                  | 498    | 506       | 486     | 470      | 477      |
| 2012   | 546                                  | 540    | 565       | ..      | ..       | ..       |
| <b>Fonderies de métaux non ferreux - [33152]</b>   |                                      |        |           |         |          |          |
| 2006   | 1 061                                | 1 054  | 986       | 980     | 1 011    | 1 021    |
| 2007   | 1 031                                | 1 021  | 1 026     | 973     | 1 037    | 1 073    |
| 2008   | 953                                  | 865    | 882       | 773     | 720      | 659      |
| 2009   | 546                                  | 578    | 655       | 628     | 628      | 660      |
| 2010   | 704                                  | 644    | 615       | 636     | 626      | 636      |
| 2011   | 710                                  | 664    | 686       | 610     | 673      | 718      |
| 2012   | 647                                  | 590    | 643       | ..      | ..       | ..       |
| <b>Fabrication de produits métalliques - [332]</b>   |                                      |        |           |         |          |          |
| 2006   | 14 068                               | 13 871 | 13 553    | 13 558  | 13 569   | 13 947   |
| 2007   | 14 172                               | 14 045 | 13 712    | 13 612  | 13 730   | 13 747   |
| 2008   | 12 783                               | 12 609 | 12 676    | 12 484  | 12 483   | 12 125   |
| 2009   | 10 556                               | 10 549 | 10 651    | 10 866  | 10 564   | 10 511   |
| 2010   | 11 661                               | 11 845 | 11 621    | 11 904  | 11 794   | 12 041   |
| 2011   | 12 166                               | 12 232 | 12 238    | 12 392  | 12 651   | 12 638   |
| 2012   | 13 512                               | 12 948 | 13 204    | ..      | ..       | ..       |
| <b>Forgeage et estampage - [3321]</b>  |                                      |        |           |         |          |          |
| 2006   | 629                                  | 632    | 643       | 593     | 599      | 618      |
| 2007   | 651                                  | 643    | 596       | 614     | 585      | 537      |
| 2008   | 456                                  | 422    | 426       | 419     | 409      | 396      |
| 2009   | 383                                  | 385    | 395       | 416     | 404      | 424      |
| 2010   | 454                                  | 466    | 463       | 444     | 453      | 462      |
| 2011   | 480                                  | 501    | 535       | 518     | 522      | 535      |
| 2012   | 587                                  | 555    | 600       | ..      | ..       | ..       |
| <b>Fabrication de coutellerie et d'outils à main - [3322]</b>                                  |                                      |        |           |         |          |          |
| 2006   | 373                                  | 374    | 393       | 358     | 351      | 351      |
| 2007   | 391                                  | 383    | 366       | 354     | 353      | 357      |
| 2008   | 356                                  | 339    | 346       | 358     | 335      | 344      |
| 2009   | 273                                  | 282    | 289       | 313     | 308      | 329      |
| 2010   | 343                                  | 376    | 346       | 347     | 352      | 339      |
| 2011   | 365                                  | 369    | 358       | 350     | 375      | 345      |
| 2012   | 385                                  | 361    | 393       | ..      | ..       | ..       |
| <b>Fabrication de produits d'architecture et d'éléments de charpentes métalliques - [3323]</b> |                                      |        |           |         |          |          |
| 2006   | 4 249                                | 4 179  | 4 047     | 4 034   | 4 098    | 4 309    |
| 2007   | 4 345                                | 4 308  | 4 350     | 4 251   | 4 299    | 4 194    |
| 2008   | 4 103                                | 4 095  | 4 138     | 4 100   | 4 228    | 4 034    |
| 2009   | 3 644                                | 3 571  | 3 688     | 3 752   | 3 634    | 3 607    |
| 2010   | 3 737                                | 3 898  | 3 694     | 3 786   | 3 633    | 3 721    |
| 2011   | 3 578                                | 3 619  | 3 610     | 3 682   | 3 789    | 3 829    |
| 2012   | 4 043                                | 3 845  | 3 910     | ..      | ..       | ..       |

Tableau 3-16 – suite

## Produit intérieur brut aux prix de base, par industrie, mensuel, trimestriel et annuel — Première transformation des métaux et fabrication de produits métalliques

|   | Désaisonnalisé au taux annuel |       |           |         |          |          |
|---|-------------------------------|-------|-----------|---------|----------|----------|
|   | Juillet                       | Août  | Septembre | Octobre | Novembre | Décembre |
| millions de dollars enchainés (2002)  |                               |       |           |         |          |          |
| <b>Fabrication de tôles fortes et d'éléments de charpentes - [33231]</b>                            |                               |       |           |         |          |          |
| 2006  | 2 017                         | 1 901 | 1 827     | 1 867   | 1 829    | 1 929    |
| 2007  | 2 052                         | 1 987 | 1 981     | 1 992   | 2 008    | 2 000    |
| 2008  | 1 660                         | 1 749 | 1 707     | 1 707   | 1 790    | 1 684    |
| 2009  | 1 530                         | 1 490 | 1 592     | 1 618   | 1 499    | 1 471    |
| 2010  | 1 654                         | 1 759 | 1 620     | 1 662   | 1 619    | 1 705    |
| 2011  | 1 652                         | 1 643 | 1 598     | 1 643   | 1 723    | 1 755    |
| 2012  | 1 905                         | 1 799 | 1 847     | ..      | ..       | ..       |
| <b>Fabrication de produits métalliques d'ornement et d'architecture - [33232]</b>                   |                               |       |           |         |          |          |
| 2006  | 2 218                         | 2 279 | 2 223     | 2 162   | 2 275    | 2 386    |
| 2007  | 2 279                         | 2 314 | 2 369     | 2 250   | 2 282    | 2 179    |
| 2008  | 2 493                         | 2 373 | 2 474     | 2 431   | 2 470    | 2 387    |
| 2009  | 2 144                         | 2 112 | 2 115     | 2 155   | 2 171    | 2 176    |
| 2010  | 2 093                         | 2 141 | 2 087     | 2 137   | 2 020    | 2 011    |
| 2011  | 1 917                         | 1 975 | 2 022     | 2 045   | 2 064    | 2 068    |
| 2012  | 2 119                         | 2 031 | 2 043     | ..      | ..       | ..       |
| <b>Fabrication de chaudières, de réservoirs et de contenants d'expédition - [3324]</b>              |                               |       |           |         |          |          |
| 2006  | 1 546                         | 1 471 | 1 424     | 1 517   | 1 459    | 1 375    |
| 2007  | 1 373                         | 1 380 | 1 326     | 1 414   | 1 404    | 1 463    |
| 2008  | 1 461                         | 1 483 | 1 482     | 1 415   | 1 409    | 1 490    |
| 2009  | 1 250                         | 1 219 | 1 149     | 1 136   | 1 151    | 1 137    |
| 2010  | 1 168                         | 1 197 | 1 238     | 1 262   | 1 137    | 1 212    |
| 2011  | 1 343                         | 1 294 | 1 339     | 1 356   | 1 416    | 1 455    |
| 2012  | 1 566                         | 1 604 | 1 598     | ..      | ..       | ..       |
| <b>Fabrication d'articles de quincaillerie - [3325]</b>   |                               |       |           |         |          |          |
| 2006  | 978                           | 1 005 | 1 029     | 1 012   | 1 038    | 1 100    |
| 2007  | 929                           | 953   | 899       | 918     | 836      | 891      |
| 2008  | 784                           | 736   | 756       | 655     | 652      | 604      |
| 2009  | 606                           | 557   | 546       | 577     | 603      | 579      |
| 2010  | 732                           | 725   | 725       | 780     | 779      | 846      |
| 2011  | 814                           | 786   | 823       | 806     | 825      | 788      |
| 2012  | 799                           | 759   | 774       | ..      | ..       | ..       |
| <b>Fabrication de ressorts et de produits en fil métallique - [3326]</b>                            |                               |       |           |         |          |          |
| 2006  | 604                           | 604   | 555       | 549     | 511      | 563      |
| 2007  | 567                           | 586   | 539       | 547     | 546      | 565      |
| 2008  | 510                           | 471   | 495       | 495     | 445      | 418      |
| 2009  | 324                           | 344   | 367       | 389     | 362      | 347      |
| 2010  | 392                           | 374   | 359       | 369     | 382      | 404      |
| 2011  | 423                           | 411   | 419       | 416     | 412      | 416      |
| 2012  | 442                           | 430   | 415       | ..      | ..       | ..       |
| <b>Ateliers d'usinage, fabrication de produits tournés, de vis, d'écrous et de boulons - [3327]</b> |                               |       |           |         |          |          |
| 2006  | 2 732                         | 2 649 | 2 675     | 2 665   | 2 704    | 2 656    |
| 2007  | 2 721                         | 2 694 | 2 420     | 2 450   | 2 475    | 2 497    |
| 2008  | 2 335                         | 2 246 | 2 315     | 2 264   | 2 263    | 2 140    |
| 2009  | 1 668                         | 1 768 | 1 741     | 1 753   | 1 679    | 1 710    |
| 2010  | 2 199                         | 2 213 | 2 227     | 2 222   | 2 153    | 2 096    |
| 2011  | 2 464                         | 2 515 | 2 479     | 2 356   | 2 546    | 2 523    |
| 2012  | 2 543                         | 2 388 | 2 448     | ..      | ..       | ..       |
| <b>Revêtement, gravure, traitement thermique et activités analogues - [3328]</b>                    |                               |       |           |         |          |          |
| 2006  | 1 311                         | 1 226 | 1 157     | 1 117   | 1 148    | 1 212    |
| 2007  | 1 332                         | 1 354 | 1 341     | 1 325   | 1 349    | 1 291    |
| 2008  | 990                           | 918   | 890       | 875     | 800      | 799      |
| 2009  | 816                           | 827   | 888       | 913     | 914      | 859      |
| 2010  | 930                           | 964   | 945       | 924     | 966      | 1 058    |
| 2011  | 894                           | 895   | 861       | 899     | 870      | 889      |
| 2012  | 934                           | 907   | 905       | ..      | ..       | ..       |

Tableau 3-16 – suite

**Produit intérieur brut aux prix de base, par industrie, mensuel, trimestriel et annuel — Première transformation des métaux et fabrication de produits métalliques**

|   | Désaisonné au taux annuel            |       |           |         |          |          |
|---|--------------------------------------|-------|-----------|---------|----------|----------|
|   | Juillet                              | Août  | Septembre | Octobre | Novembre | Décembre |
|   | millions de dollars enchainés (2002) |       |           |         |          |          |
| <b>Fabrication d'autres produits métalliques - [3329]</b> |                                      |       |           |         |          |          |
| 2006  | 1 645                                | 1 728 | 1 633     | 1 704   | 1 652    | 1 761    |
| 2007  | 1 822                                | 1 726 | 1 825     | 1 707   | 1 827    | 1 924    |
| 2008  | 1 717                                | 1 794 | 1 731     | 1 777   | 1 774    | 1 738    |
| 2009  | 1 461                                | 1 461 | 1 448     | 1 486   | 1 400    | 1 392    |
| 2010  | 1 612                                | 1 525 | 1 530     | 1 679   | 1 860    | 1 853    |
| 2011  | 1 754                                | 1 765 | 1 744     | 1 922   | 1 808    | 1 755    |
| 2012  | 2 079                                | 1 982 | 2 028     | ..      | ..       | ..       |

Tableau 3-16 – suite

## Produit intérieur brut aux prix de base, par industrie, mensuel, trimestriel et annuel — Première transformation des métaux et fabrication de produits métalliques

|  | Désaisonnalisé au taux annuel        |                    |                     |                     | Annuel    |
|--|--------------------------------------|--------------------|---------------------|---------------------|-----------|
|  | Premier trimestre                    | Deuxième trimestre | Troisième trimestre | Quatrième trimestre |           |
|  | millions de dollars enchaînés (2002) |                    |                     |                     |           |
| <b>Ensemble des industries - [T001]</b>  |                                      |                    |                     |                     |           |
| 2006   | 1 187 461                            | 1 190 097          | 1 191 233           | 1 196 821           | 1 191 403 |
| 2007   | 1 206 492                            | 1 217 246          | 1 224 098           | 1 228 089           | 1 218 981 |
| 2008   | 1 230 319                            | 1 232 378          | 1 234 344           | 1 222 104           | 1 229 786 |
| 2009   | 1 196 122                            | 1 184 989          | 1 189 120           | 1 202 611           | 1 193 211 |
| 2010   | 1 220 025                            | 1 229 930          | 1 237 167           | 1 248 597           | 1 233 930 |
| 2011   | 1 259 853                            | 1 258 881          | 1 270 929           | 1 276 696           | 1 266 590 |
| 2012   | 1 281 247                            | 1 286 934          | 1 288 371           | ..                  | ..        |
| <b>Première transformation des métaux et fabrication de produits métalliques - [33A]</b> |                                      |                    |                     |                     |           |
| 2006   | 26 769                               | 26 175             | 25 651              | 25 301              | 25 974    |
| 2007   | 26 175                               | 26 325             | 25 375              | 25 264              | 25 785    |
| 2008   | 25 078                               | 25 008             | 25 321              | 23 018              | 24 606    |
| 2009   | 20 935                               | 19 469             | 18 714              | 19 523              | 19 660    |
| 2010   | 20 761                               | 21 549             | 21 855              | 22 038              | 21 551    |
| 2011   | 22 244                               | 22 278             | 22 554              | 22 980              | 22 514    |
| 2012   | 23 301                               | 23 415             | 23 280              | ..                  | ..        |
| <b>Première transformation des métaux - [331]</b>  |                                      |                    |                     |                     |           |
| 2006   | 12 231                               | 12 145             | 11 836              | 11 632              | 11 961    |
| 2007   | 11 935                               | 12 020             | 11 456              | 11 597              | 11 752    |
| 2008   | 11 592                               | 11 880             | 12 548              | 10 656              | 11 669    |
| 2009   | 9 691                                | 8 707              | 8 172               | 8 887               | 8 864     |
| 2010   | 9 572                                | 10 025             | 10 141              | 10 129              | 9 967     |
| 2011   | 10 136                               | 10 223             | 10 347              | 10 436              | 10 286    |
| 2012   | 10 288                               | 10 315             | 10 120              | ..                  | ..        |
| <b>Sidérurgie - [3311]</b>   |                                      |                    |                     |                     |           |
| 2006   | 3 064                                | 3 243              | 3 003               | 2 890               | 3 050     |
| 2007   | 3 215                                | 3 218              | 2 847               | 3 052               | 3 083     |
| 2008   | 2 961                                | 2 975              | 3 267               | 2 244               | 2 862     |
| 2009   | 1 776                                | 1 347              | 1 255               | 1 581               | 1 490     |
| 2010   | 2 032                                | 2 253              | 2 336               | 2 189               | 2 202     |
| 2011   | 2 137                                | 2 360              | 2 336               | 2 455               | 2 322     |
| 2012   | 2 591                                | 2 470              | 2 406               | ..                  | ..        |
| <b>Fabrication de produits en acier à partir d'acier acheté - [3312]</b>                 |                                      |                    |                     |                     |           |
| 2006   | 1 196                                | 1 156              | 1 186               | 1 086               | 1 156     |
| 2007   | 1 159                                | 1 119              | 1 060               | 1 141               | 1 120     |
| 2008   | 1 318                                | 1 613              | 1 634               | 1 418               | 1 496     |
| 2009   | 1 028                                | 712                | 669                 | 736                 | 786       |
| 2010   | 773                                  | 957                | 1 020               | 1 022               | 943       |
| 2011   | 1 031                                | 1 058              | 1 072               | 1 081               | 1 060     |
| 2012   | 1 117                                | 1 155              | 1 109               | ..                  | ..        |
| <b>Production et transformation d'alumine et d'aluminium - [3313]</b>                    |                                      |                    |                     |                     |           |
| 2006   | 4 233                                | 4 209              | 4 205               | 4 260               | 4 227     |
| 2007   | 4 254                                | 4 286              | 4 318               | 4 362               | 4 305     |
| 2008   | 4 422                                | 4 469              | 4 455               | 4 393               | 4 435     |
| 2009   | 4 285                                | 4 224              | 4 197               | 4 212               | 4 230     |
| 2010   | 4 270                                | 4 246              | 4 177               | 4 179               | 4 218     |
| 2011   | 4 237                                | 4 252              | 4 218               | 4 203               | 4 227     |
| 2012   | 3 863                                | 3 897              | 3 920               | ..                  | ..        |
| <b>Production et transformation de métaux non ferreux (sauf l'aluminium) - [3314]</b>    |                                      |                    |                     |                     |           |
| 2006   | 2 097                                | 1 985              | 1 969               | 1 977               | 2 007     |
| 2007   | 1 906                                | 1 987              | 1 880               | 1 804               | 1 894     |
| 2008   | 1 744                                | 1 724              | 1 971               | 1 656               | 1 774     |
| 2009   | 1 653                                | 1 544              | 1 324               | 1 502               | 1 506     |
| 2010   | 1 599                                | 1 620              | 1 648               | 1 708               | 1 644     |
| 2011   | 1 681                                | 1 594              | 1 668               | 1 670               | 1 653     |
| 2012   | 1 633                                | 1 685              | 1 623               | ..                  | ..        |

Tableau 3-16 – suite

## Produit intérieur brut aux prix de base, par industrie, mensuel, trimestriel et annuel — Première transformation des métaux et fabrication de produits métalliques

|  | Désaisonné au taux annuel |                    |                     |                     | Annuel |
|--|---------------------------|--------------------|---------------------|---------------------|--------|
|  | Premier trimestre         | Deuxième trimestre | Troisième trimestre | Quatrième trimestre |        |
| millions de dollars enchaînés (2002)   |                           |                    |                     |                     |        |
| <b>Fonderies - [3315]</b>  |                           |                    |                     |                     |        |
| 2006   | 1 738                     | 1 722              | 1 607               | 1 504               | 1 643  |
| 2007   | 1 579                     | 1 466              | 1 455               | 1 476               | 1 494  |
| 2008   | 1 417                     | 1 456              | 1 335               | 1 148               | 1 339  |
| 2009   | 998                       | 912                | 933                 | 951                 | 948    |
| 2010   | 940                       | 1 053              | 1 036               | 1 067               | 1 024  |
| 2011   | 1 155                     | 1 146              | 1 201               | 1 155               | 1 164  |
| 2012   | 1 227                     | 1 204              | 1 204               | ..                  | ..     |
| <b>Fonderies de métaux ferreux - [33151]</b>   |                           |                    |                     |                     |        |
| 2006   | 571                       | 584                | 583                 | 518                 | 564    |
| 2007   | 569                       | 490                | 459                 | 475                 | 498    |
| 2008   | 451                       | 484                | 453                 | 432                 | 455    |
| 2009   | 384                       | 367                | 344                 | 324                 | 355    |
| 2010   | 330                       | 394                | 385                 | 428                 | 384    |
| 2011   | 458                       | 451                | 502                 | 478                 | 472    |
| 2012   | 528                       | 517                | 550                 | ..                  | ..     |
| <b>Fonderies de métaux non ferreux - [33152]</b>   |                           |                    |                     |                     |        |
| 2006   | 1 194                     | 1 161              | 1 034               | 1 004               | 1 098  |
| 2007   | 1 022                     | 997                | 1 026               | 1 028               | 1 018  |
| 2008   | 994                       | 993                | 900                 | 717                 | 901    |
| 2009   | 613                       | 539                | 593                 | 639                 | 596    |
| 2010   | 618                       | 662                | 654                 | 633                 | 642    |
| 2011   | 692                       | 692                | 687                 | 667                 | 684    |
| 2012   | 682                       | 671                | 627                 | ..                  | ..     |
| <b>Fabrication de produits métalliques - [332]</b>   |                           |                    |                     |                     |        |
| 2006   | 14 569                    | 14 033             | 13 831              | 13 691              | 14 031 |
| 2007   | 14 277                    | 14 339             | 13 976              | 13 696              | 14 072 |
| 2008   | 13 477                    | 13 093             | 12 689              | 12 364              | 12 906 |
| 2009   | 11 243                    | 10 789             | 10 585              | 10 647              | 10 816 |
| 2010   | 11 190                    | 11 516             | 11 709              | 11 913              | 11 582 |
| 2011   | 12 121                    | 12 061             | 12 212              | 12 560              | 12 238 |
| 2012   | 13 058                    | 13 148             | 13 221              | ..                  | ..     |
| <b>Forgeage et estampage - [3321]</b>  |                           |                    |                     |                     |        |
| 2006   | 680                       | 674                | 635                 | 603                 | 648    |
| 2007   | 639                       | 612                | 630                 | 579                 | 615    |
| 2008   | 510                       | 480                | 435                 | 408                 | 458    |
| 2009   | 359                       | 363                | 388                 | 415                 | 381    |
| 2010   | 458                       | 483                | 461                 | 453                 | 464    |
| 2011   | 489                       | 476                | 505                 | 525                 | 499    |
| 2012   | 532                       | 549                | 581                 | ..                  | ..     |
| <b>Fabrication de coutellerie et d'outils à main - [3322]</b>                                  |                           |                    |                     |                     |        |
| 2006   | 412                       | 399                | 380                 | 353                 | 386    |
| 2007   | 376                       | 378                | 380                 | 355                 | 372    |
| 2008   | 351                       | 340                | 347                 | 346                 | 346    |
| 2009   | 337                       | 292                | 281                 | 317                 | 307    |
| 2010   | 315                       | 336                | 355                 | 346                 | 338    |
| 2011   | 372                       | 359                | 364                 | 357                 | 363    |
| 2012   | 363                       | 355                | 380                 | ..                  | ..     |
| <b>Fabrication de produits d'architecture et d'éléments de charpentes métalliques - [3323]</b> |                           |                    |                     |                     |        |
| 2006   | 4 431                     | 4 184              | 4 158               | 4 147               | 4 230  |
| 2007   | 4 407                     | 4 479              | 4 334               | 4 248               | 4 367  |
| 2008   | 4 170                     | 4 178              | 4 112               | 4 121               | 4 145  |
| 2009   | 3 783                     | 3 745              | 3 634               | 3 664               | 3 706  |
| 2010   | 3 738                     | 3 704              | 3 776               | 3 713               | 3 733  |
| 2011   | 3 587                     | 3 565              | 3 602               | 3 767               | 3 630  |
| 2012   | 3 879                     | 3 928              | 3 933               | ..                  | ..     |



Tableau 3-16 – suite

## Produit intérieur brut aux prix de base, par industrie, mensuel, trimestriel et annuel — Première transformation des métaux et fabrication de produits métalliques

|   | Désaisonnalisé au taux annuel        |                    |                     |                     | Annuel |
|---|--------------------------------------|--------------------|---------------------|---------------------|--------|
|   | Premier trimestre                    | Deuxième trimestre | Troisième trimestre | Quatrième trimestre |        |
|   | millions de dollars enchaînés (2002) |                    |                     |                     |        |
| <b>Fabrication de tôles fortes et d'éléments de charpentes - [33231]</b>                            |                                      |                    |                     |                     |        |
| 2006  | 2 040                                | 1 962              | 1 915               | 1 875               | 1 948  |
| 2007  | 2 062                                | 2 136              | 2 007               | 2 000               | 2 051  |
| 2008  | 1 884                                | 1 772              | 1 705               | 1 727               | 1 772  |
| 2009  | 1 595                                | 1 569              | 1 537               | 1 529               | 1 558  |
| 2010  | 1 486                                | 1 558              | 1 678               | 1 662               | 1 596  |
| 2011  | 1 635                                | 1 644              | 1 631               | 1 707               | 1 654  |
| 2012  | 1 787                                | 1 843              | 1 850               | ..                  | ..     |
| <b>Fabrication de produits métalliques d'ornement et d'architecture - [33232]</b>                   |                                      |                    |                     |                     |        |
| 2006  | 2 386                                | 2 212              | 2 240               | 2 274               | 2 278  |
| 2007  | 2 334                                | 2 325              | 2 321               | 2 237               | 2 304  |
| 2008  | 2 285                                | 2 435              | 2 447               | 2 429               | 2 399  |
| 2009  | 2 217                                | 2 207              | 2 124               | 2 167               | 2 179  |
| 2010  | 2 304                                | 2 176              | 2 107               | 2 056               | 2 161  |
| 2011  | 1 949                                | 1 914              | 1 971               | 2 059               | 1 973  |
| 2012  | 2 085                                | 2 069              | 2 064               | ..                  | ..     |
| <b>Fabrication de chaudières, de réservoirs et de contenants d'expédition - [3324]</b>              |                                      |                    |                     |                     |        |
| 2006  | 1 474                                | 1 375              | 1 480               | 1 450               | 1 445  |
| 2007  | 1 471                                | 1 455              | 1 360               | 1 427               | 1 428  |
| 2008  | 1 503                                | 1 471              | 1 475               | 1 438               | 1 472  |
| 2009  | 1 343                                | 1 275              | 1 206               | 1 141               | 1 241  |
| 2010  | 1 165                                | 1 185              | 1 201               | 1 204               | 1 189  |
| 2011  | 1 306                                | 1 324              | 1 325               | 1 409               | 1 341  |
| 2012  | 1 510                                | 1 546              | 1 589               | ..                  | ..     |
| <b>Fabrication d'articles de quincaillerie - [3325]</b>   |                                      |                    |                     |                     |        |
| 2006  | 1 034                                | 1 084              | 1 004               | 1 050               | 1 043  |
| 2007  | 1 040                                | 996                | 927                 | 882                 | 961    |
| 2008  | 839                                  | 813                | 759                 | 637                 | 762    |
| 2009  | 558                                  | 555                | 570                 | 586                 | 567    |
| 2010  | 651                                  | 651                | 727                 | 802                 | 708    |
| 2011  | 795                                  | 789                | 808                 | 806                 | 799    |
| 2012  | 808                                  | 884                | 777                 | ..                  | ..     |
| <b>Fabrication de ressorts et de produits en fil métallique - [3326]</b>                            |                                      |                    |                     |                     |        |
| 2006  | 648                                  | 603                | 588                 | 541                 | 595    |
| 2007  | 638                                  | 577                | 564                 | 553                 | 583    |
| 2008  | 538                                  | 522                | 492                 | 453                 | 501    |
| 2009  | 363                                  | 332                | 345                 | 366                 | 352    |
| 2010  | 352                                  | 360                | 375                 | 385                 | 368    |
| 2011  | 411                                  | 417                | 418                 | 415                 | 415    |
| 2012  | 422                                  | 444                | 429                 | ..                  | ..     |
| <b>Ateliers d'usinage, fabrication de produits tournés, de vis, d'écrous et de boulons - [3327]</b> |                                      |                    |                     |                     |        |
| 2006  | 2 719                                | 2 672              | 2 685               | 2 675               | 2 688  |
| 2007  | 2 709                                | 2 777              | 2 612               | 2 474               | 2 643  |
| 2008  | 2 523                                | 2 424              | 2 299               | 2 222               | 2 367  |
| 2009  | 1 952                                | 1 759              | 1 726               | 1 714               | 1 788  |
| 2010  | 2 046                                | 2 214              | 2 213               | 2 157               | 2 158  |
| 2011  | 2 291                                | 2 328              | 2 486               | 2 475               | 2 395  |
| 2012  | 2 664                                | 2 548              | 2 460               | ..                  | ..     |

Tableau 3-16 – suite

**Produit intérieur brut aux prix de base, par industrie, mensuel, trimestriel et annuel — Première transformation des métaux et fabrication de produits métalliques**

|  | Désaisonné au taux annuel |                    |                     |                     | Annuel |
|--|---------------------------|--------------------|---------------------|---------------------|--------|
|  | Premier trimestre         | Deuxième trimestre | Troisième trimestre | Quatrième trimestre |        |
| millions de dollars enchaînés (2002)   |                           |                    |                     |                     |        |
| <b>Revêtement, gravure, traitement thermique et activités analogues - [3328]</b> |                           |                    |                     |                     |        |
| 2006   | 1 369                     | 1 389              | 1 231               | 1 159               | 1 287  |
| 2007   | 1 290                     | 1 322              | 1 342               | 1 322               | 1 319  |
| 2008   | 1 240                     | 1 043              | 933                 | 825                 | 1 010  |
| 2009   | 781                       | 776                | 844                 | 895                 | 824    |
| 2010   | 832                       | 884                | 946                 | 983                 | 911    |
| 2011   | 970                       | 915                | 883                 | 886                 | 913    |
| 2012   | 870                       | 932                | 915                 | ..                  | ..     |
| <b>Fabrication d'autres produits métalliques - [3329]</b>                        |                           |                    |                     |                     |        |
| 2006   | 1 802                     | 1 688              | 1 669               | 1 706               | 1 716  |
| 2007   | 1 710                     | 1 715              | 1 791               | 1 819               | 1 759  |
| 2008   | 1 764                     | 1 754              | 1 747               | 1 763               | 1 757  |
| 2009   | 1 613                     | 1 531              | 1 457               | 1 426               | 1 507  |
| 2010   | 1 495                     | 1 564              | 1 556               | 1 797               | 1 603  |
| 2011   | 1 841                     | 1 826              | 1 754               | 1 828               | 1 812  |
| 2012   | 1 901                     | 1 884              | 2 030               | ..                  | ..     |

Tableau 3-17

## Produit intérieur brut aux prix de base, par industrie, mensuel, trimestriel et annuel — Fabrication de machines

|   | Désaisonnalisé au taux annuel        |           |           |           |           |           |
|---|--------------------------------------|-----------|-----------|-----------|-----------|-----------|
|   | Janvier                              | Février   | Mars      | Avril     | Mai       | Juin      |
|   | millions de dollars enchaînés (2002) |           |           |           |           |           |
| <b>Ensemble des industries - [T001]</b>   |                                      |           |           |           |           |           |
| 2006  | 1 184 765                            | 1 187 443 | 1 190 174 | 1 190 411 | 1 190 914 | 1 188 967 |
| 2007  | 1 200 465                            | 1 208 104 | 1 210 907 | 1 212 927 | 1 218 047 | 1 220 765 |
| 2008  | 1 231 699                            | 1 228 799 | 1 230 459 | 1 231 518 | 1 232 078 | 1 233 539 |
| 2009  | 1 201 559                            | 1 197 309 | 1 189 498 | 1 186 409 | 1 183 091 | 1 185 467 |
| 2010  | 1 215 618                            | 1 219 635 | 1 224 822 | 1 225 974 | 1 230 359 | 1 233 456 |
| 2011  | 1 260 530                            | 1 258 477 | 1 260 552 | 1 260 166 | 1 256 876 | 1 259 602 |
| 2012  | 1 282 439                            | 1 279 770 | 1 281 532 | 1 286 073 | 1 286 980 | 1 287 748 |
| <b>Fabrication de machines - [333]</b>  |                                      |           |           |           |           |           |
| 2006  | 14 076                               | 13 954    | 13 887    | 13 004    | 12 932    | 12 992    |
| 2007  | 12 918                               | 13 227    | 13 342    | 13 465    | 13 260    | 13 239    |
| 2008  | 12 983                               | 12 840    | 12 868    | 13 007    | 13 598    | 13 308    |
| 2009  | 12 416                               | 11 483    | 11 608    | 11 263    | 11 084    | 10 547    |
| 2010  | 10 941                               | 11 500    | 11 565    | 11 371    | 11 595    | 12 084    |
| 2011  | 13 186                               | 13 046    | 13 259    | 13 405    | 13 737    | 13 541    |
| 2012  | 15 337                               | 15 227    | 15 476    | 16 119    | 15 601    | 15 651    |
| <b>Fabrication de machines pour l'agriculture, la construction et l'extraction minière - [3331]</b>                         |                                      |           |           |           |           |           |
| 2006  | 3 528                                | 3 407     | 3 328     | 2 913     | 3 154     | 3 268     |
| 2007  | 3 325                                | 3 394     | 3 432     | 3 435     | 3 211     | 3 277     |
| 2008  | 3 298                                | 3 108     | 3 423     | 3 479     | 3 797     | 3 656     |
| 2009  | 3 362                                | 3 180     | 3 023     | 2 924     | 2 898     | 2 629     |
| 2010  | 2 688                                | 3 031     | 2 903     | 2 858     | 3 006     | 3 282     |
| 2011  | 3 732                                | 3 634     | 3 806     | 3 778     | 4 293     | 3 971     |
| 2012  | 4 938                                | 4 735     | 5 065     | 5 417     | 5 007     | 4 789     |
| <b>Fabrication de machines agricoles - [33311]</b>  |                                      |           |           |           |           |           |
| 2006  | 778                                  | 798       | 751       | 765       | 770       | 873       |
| 2007  | 785                                  | 812       | 786       | 803       | 798       | 793       |
| 2008  | 938                                  | 936       | 959       | 943       | 997       | 974       |
| 2009  | 1 168                                | 1 129     | 1 128     | 1 104     | 1 053     | 1 012     |
| 2010  | 847                                  | 845       | 859       | 868       | 821       | 888       |
| 2011  | 829                                  | 841       | 955       | 896       | 985       | 927       |
| 2012  | 1 040                                | 961       | 1 010     | 1 105     | 1 074     | 1 111     |
| <b>Fabrication de machines pour la construction, l'extraction minière et l'exploitation pétrolière et gazière - [3331X]</b> |                                      |           |           |           |           |           |
| 2006  | 2 790                                | 2 641     | 2 613     | 2 167     | 2 411     | 2 415     |
| 2007  | 2 570                                | 2 612     | 2 678     | 2 664     | 2 441     | 2 514     |
| 2008  | 2 387                                | 2 198     | 2 493     | 2 566     | 2 834     | 2 714     |
| 2009  | 2 223                                | 2 078     | 1 921     | 1 846     | 1 870     | 1 639     |
| 2010  | 1 865                                | 2 213     | 2 069     | 2 015     | 2 211     | 2 423     |
| 2011  | 2 937                                | 2 825     | 2 884     | 2 916     | 3 347     | 3 079     |
| 2012  | 3 941                                | 3 817     | 4 101     | 4 361     | 3 977     | 3 720     |
| <b>Fabrication de machines industrielles - [3332]</b>   |                                      |           |           |           |           |           |
| 2006  | 1 716                                | 1 836     | 1 851     | 1 757     | 1 760     | 1 633     |
| 2007  | 1 796                                | 1 588     | 1 556     | 1 562     | 1 612     | 1 533     |
| 2008  | 1 634                                | 1 552     | 1 616     | 1 553     | 1 607     | 1 596     |
| 2009  | 1 394                                | 1 430     | 1 435     | 1 429     | 1 353     | 1 448     |
| 2010  | 1 467                                | 1 476     | 1 510     | 1 572     | 1 499     | 1 615     |
| 2011  | 1 755                                | 1 793     | 1 882     | 1 798     | 1 813     | 1 836     |
| 2012  | 1 824                                | 1 744     | 1 756     | 1 806     | 1 874     | 1 824     |
| <b>Fabrication de machines pour le commerce et les industries de services - [3333]</b>                                      |                                      |           |           |           |           |           |
| 2006  | 1 373                                | 1 258     | 1 308     | 1 287     | 1 180     | 1 294     |
| 2007  | 1 243                                | 1 320     | 1 327     | 1 400     | 1 353     | 1 394     |
| 2008  | 1 669                                | 1 798     | 1 601     | 1 633     | 1 678     | 1 691     |
| 2009  | 1 623                                | 1 537     | 1 543     | 1 554     | 1 651     | 1 563     |
| 2010  | 1 654                                | 1 869     | 1 817     | 1 850     | 1 808     | 1 820     |
| 2011  | 2 027                                | 1 946     | 2 016     | 2 125     | 1 968     | 1 910     |
| 2012  | 2 099                                | 2 127     | 2 050     | 2 095     | 2 072     | 2 183     |

Tableau 3-17 – suite

## Produit intérieur brut aux prix de base, par industrie, mensuel, trimestriel et annuel — Fabrication de machines

|  | Désaisonnalisé au taux annuel        |         |       |       |       |       |
|--|--------------------------------------|---------|-------|-------|-------|-------|
|  | Janvier                              | Février | Mars  | Avril | Mai   | Juin  |
|  | millions de dollars enchaînés (2002) |         |       |       |       |       |
| <b>Fabrication d'appareils de ventilation, de chauffage, de climatisation et de réfrigération commerciale - [3334]</b> |                                      |         |       |       |       |       |
| 2006   | 1 190                                | 1 157   | 1 146 | 1 134 | 1 126 | 969   |
| 2007   | 1 009                                | 1 250   | 1 403 | 1 431 | 1 478 | 1 332 |
| 2008   | 1 172                                | 1 178   | 1 061 | 1 062 | 1 135 | 1 133 |
| 2009   | 1 231                                | 1 134   | 1 194 | 1 172 | 1 139 | 1 167 |
| 2010   | 1 110                                | 1 127   | 1 165 | 1 020 | 1 105 | 1 194 |
| 2011   | 1 272                                | 1 161   | 1 105 | 1 171 | 1 101 | 1 158 |
| 2012   | 1 135                                | 1 138   | 1 141 | 1 155 | 1 138 | 1 097 |
| <b>Fabrication de machines-outils pour le travail du métal - [3335]</b>  |                                      |         |       |       |       |       |
| 2006   | 2 288                                | 2 370   | 2 254 | 1 949 | 1 856 | 1 919 |
| 2007   | 1 575                                | 1 675   | 1 746 | 1 815 | 1 767 | 1 781 |
| 2008   | 1 517                                | 1 536   | 1 572 | 1 735 | 1 892 | 1 857 |
| 2009   | 1 714                                | 1 509   | 1 421 | 1 356 | 1 309 | 1 219 |
| 2010   | 1 531                                | 1 476   | 1 584 | 1 429 | 1 363 | 1 407 |
| 2011   | 1 447                                | 1 587   | 1 489 | 1 512 | 1 516 | 1 553 |
| 2012   | 1 953                                | 2 051   | 2 025 | 2 110 | 2 022 | 2 206 |
| <b>Fabrication de moteurs, de turbines et de matériel de transmission de puissance - [3336]</b>                        |                                      |         |       |       |       |       |
| 2006   | 914                                  | 887     | 900   | 865   | 839   | 866   |
| 2007   | 847                                  | 914     | 932   | 960   | 964   | 840   |
| 2008   | 946                                  | 915     | 825   | 812   | 866   | 776   |
| 2009   | 736                                  | 739     | 746   | 711   | 763   | 741   |
| 2010   | 734                                  | 724     | 747   | 752   | 766   | 793   |
| 2011   | 902                                  | 836     | 866   | 925   | 898   | 880   |
| 2012   | 885                                  | 921     | 882   | 822   | 831   | 832   |
| <b>Fabrication d'autres machines d'usage général - [3339]</b>  |                                      |         |       |       |       |       |
| 2006   | 3 044                                | 3 022   | 3 080 | 3 059 | 2 999 | 3 025 |
| 2007   | 3 112                                | 3 060   | 2 929 | 2 853 | 2 856 | 3 037 |
| 2008   | 2 758                                | 2 739   | 2 781 | 2 740 | 2 660 | 2 626 |
| 2009   | 2 371                                | 2 011   | 2 265 | 2 144 | 2 004 | 1 828 |
| 2010   | 1 804                                | 1 854   | 1 888 | 1 943 | 2 088 | 2 045 |
| 2011   | 2 149                                | 2 182   | 2 208 | 2 196 | 2 279 | 2 339 |
| 2012   | 2 626                                | 2 612   | 2 676 | 2 838 | 2 771 | 2 805 |

Tableau 3-17 – suite

## Produit intérieur brut aux prix de base, par industrie, mensuel, trimestriel et annuel — Fabrication de machines

|   | Désaisonnalisé au taux annuel        |           |           |           |           |           |
|---|--------------------------------------|-----------|-----------|-----------|-----------|-----------|
|   | Juillet                              | Août      | Septembre | Octobre   | Novembre  | Décembre  |
|   | millions de dollars enchaînés (2002) |           |           |           |           |           |
| <b>Ensemble des industries - [T001]</b>   |                                      |           |           |           |           |           |
| 2006  | 1 191 165                            | 1 192 085 | 1 190 448 | 1 192 434 | 1 195 178 | 1 202 852 |
| 2007  | 1 220 709                            | 1 225 264 | 1 226 322 | 1 226 828 | 1 230 845 | 1 226 593 |
| 2008  | 1 237 265                            | 1 233 387 | 1 232 381 | 1 232 513 | 1 224 450 | 1 209 350 |
| 2009  | 1 187 403                            | 1 186 028 | 1 193 930 | 1 196 650 | 1 204 421 | 1 206 762 |
| 2010  | 1 235 077                            | 1 238 798 | 1 237 626 | 1 241 146 | 1 247 785 | 1 256 861 |
| 2011  | 1 265 712                            | 1 272 208 | 1 274 867 | 1 275 012 | 1 274 094 | 1 280 982 |
| 2012  | 1 289 763                            | 1 287 924 | 1 287 426 | ..        | ..        | ..        |
| <b>Fabrication de machines - [333]</b>  |                                      |           |           |           |           |           |
| 2006  | 13 368                               | 12 781    | 12 526    | 12 694    | 12 796    | 13 138    |
| 2007  | 13 089                               | 12 965    | 13 566    | 13 223    | 13 153    | 12 988    |
| 2008  | 12 976                               | 12 914    | 12 995    | 13 348    | 12 839    | 12 420    |
| 2009  | 10 459                               | 10 486    | 10 347    | 10 315    | 10 501    | 10 576    |
| 2010  | 12 526                               | 12 749    | 12 200    | 12 530    | 12 598    | 13 031    |
| 2011  | 14 204                               | 13 915    | 14 699    | 14 777    | 15 166    | 15 361    |
| 2012  | 15 543                               | 15 829    | 16 009    | ..        | ..        | ..        |
| <b>Fabrication de machines pour l'agriculture, la construction et l'extraction minière - [3331]</b>                         |                                      |           |           |           |           |           |
| 2006  | 3 308                                | 3 206     | 3 321     | 3 164     | 3 275     | 3 380     |
| 2007  | 3 429                                | 3 158     | 3 410     | 3 228     | 3 341     | 3 549     |
| 2008  | 3 613                                | 3 659     | 3 610     | 3 861     | 3 587     | 3 304     |
| 2009  | 2 599                                | 2 578     | 2 452     | 2 483     | 2 358     | 2 663     |
| 2010  | 3 341                                | 3 418     | 3 285     | 3 422     | 3 478     | 3 555     |
| 2011  | 4 286                                | 4 255     | 4 684     | 4 764     | 4 840     | 4 865     |
| 2012  | 4 808                                | 4 926     | 4 700     | ..        | ..        | ..        |
| <b>Fabrication de machines agricoles - [33311]</b>  |                                      |           |           |           |           |           |
| 2006  | 834                                  | 718       | 784       | 702       | 812       | 799       |
| 2007  | 800                                  | 775       | 810       | 841       | 882       | 881       |
| 2008  | 1 036                                | 1 019     | 1 049     | 1 131     | 1 138     | 1 155     |
| 2009  | 923                                  | 978       | 949       | 927       | 887       | 933       |
| 2010  | 835                                  | 905       | 859       | 808       | 754       | 791       |
| 2011  | 952                                  | 925       | 1 016     | 992       | 995       | 1 037     |
| 2012  | 1 141                                | 1 097     | 1 054     | ..        | ..        | ..        |
| <b>Fabrication de machines pour la construction, l'extraction minière et l'exploitation pétrolière et gazière - [3331X]</b> |                                      |           |           |           |           |           |
| 2006  | 2 497                                | 2 522     | 2 572     | 2 497     | 2 490     | 2 613     |
| 2007  | 2 662                                | 2 413     | 2 633     | 2 415     | 2 489     | 2 701     |
| 2008  | 2 609                                | 2 672     | 2 593     | 2 764     | 2 482     | 2 178     |
| 2009  | 1 699                                | 1 621     | 1 524     | 1 577     | 1 492     | 1 753     |
| 2010  | 2 536                                | 2 543     | 2 456     | 2 644     | 2 756     | 2 796     |
| 2011  | 3 372                                | 3 367     | 3 710     | 3 815     | 3 889     | 3 871     |
| 2012  | 3 710                                | 3 873     | 3 688     | ..        | ..        | ..        |
| <b>Fabrication de machines industrielles - [3332]</b>   |                                      |           |           |           |           |           |
| 2006  | 1 597                                | 1 599     | 1 597     | 1 695     | 1 763     | 1 896     |
| 2007  | 1 558                                | 1 466     | 1 602     | 1 643     | 1 704     | 1 569     |
| 2008  | 1 490                                | 1 538     | 1 577     | 1 505     | 1 475     | 1 397     |
| 2009  | 1 334                                | 1 453     | 1 456     | 1 376     | 1 448     | 1 492     |
| 2010  | 1 673                                | 1 751     | 1 692     | 1 711     | 1 693     | 1 725     |
| 2011  | 1 868                                | 1 833     | 1 870     | 1 876     | 1 854     | 1 869     |
| 2012  | 1 844                                | 1 914     | 1 997     | ..        | ..        | ..        |
| <b>Fabrication de machines pour le commerce et les industries de services - [3333]</b>                                      |                                      |           |           |           |           |           |
| 2006  | 1 458                                | 1 279     | 1 253     | 1 329     | 1 267     | 1 266     |
| 2007  | 1 341                                | 1 376     | 1 461     | 1 479     | 1 483     | 1 418     |
| 2008  | 1 701                                | 1 704     | 1 654     | 1 645     | 1 620     | 1 623     |
| 2009  | 1 565                                | 1 596     | 1 607     | 1 530     | 1 621     | 1 579     |
| 2010  | 2 026                                | 1 865     | 1 788     | 2 001     | 2 018     | 2 088     |
| 2011  | 2 036                                | 1 875     | 1 882     | 1 869     | 1 970     | 1 983     |
| 2012  | 2 155                                | 2 289     | 2 378     | ..        | ..        | ..        |

Tableau 3-17 – suite

**Produit intérieur brut aux prix de base, par industrie, mensuel, trimestriel et annuel — Fabrication de machines**

|  | Désaisonnalisé au taux annuel        |       |           |         |          |          |
|--|--------------------------------------|-------|-----------|---------|----------|----------|
|  | Juillet                              | Août  | Septembre | Octobre | Novembre | Décembre |
|  | millions de dollars enchaînés (2002) |       |           |         |          |          |
| <b>Fabrication d'appareils de ventilation, de chauffage, de climatisation et de réfrigération commerciale - [3334]</b> |                                      |       |           |         |          |          |
| 2006   | 1 105                                | 1 198 | 1 137     | 1 170   | 1 144    | 1 120    |
| 2007   | 1 216                                | 1 282 | 1 290     | 1 170   | 1 198    | 1 181    |
| 2008   | 1 143                                | 1 114 | 1 158     | 1 204   | 1 177    | 1 263    |
| 2009   | 1 160                                | 1 146 | 1 109     | 1 166   | 1 225    | 1 069    |
| 2010   | 1 146                                | 1 219 | 1 180     | 1 127   | 1 148    | 1 146    |
| 2011   | 1 164                                | 1 085 | 1 181     | 1 204   | 1 159    | 1 171    |
| 2012   | 1 156                                | 1 080 | 1 102     | ..      | ..       | ..       |
| <b>Fabrication de machines-outils pour le travail du métal - [3335]</b>  |                                      |       |           |         |          |          |
| 2006   | 2 054                                | 1 768 | 1 621     | 1 650   | 1 714    | 1 753    |
| 2007   | 1 733                                | 1 868 | 1 931     | 1 900   | 1 722    | 1 677    |
| 2008   | 1 758                                | 1 551 | 1 719     | 1 729   | 1 708    | 1 646    |
| 2009   | 1 232                                | 1 189 | 1 246     | 1 261   | 1 311    | 1 335    |
| 2010   | 1 452                                | 1 501 | 1 434     | 1 464   | 1 436    | 1 582    |
| 2011   | 1 751                                | 1 695 | 1 877     | 1 806   | 1 963    | 1 946    |
| 2012   | 2 042                                | 2 088 | 2 186     | ..      | ..       | ..       |
| <b>Fabrication de moteurs, de turbines et de matériel de transmission de puissance - [3336]</b>                        |                                      |       |           |         |          |          |
| 2006   | 883                                  | 848   | 783       | 857     | 807      | 859      |
| 2007   | 868                                  | 966   | 1 000     | 933     | 1 026    | 933      |
| 2008   | 724                                  | 752   | 774       | 808     | 854      | 764      |
| 2009   | 755                                  | 754   | 725       | 725     | 735      | 717      |
| 2010   | 793                                  | 813   | 768       | 837     | 789      | 868      |
| 2011   | 910                                  | 924   | 903       | 921     | 949      | 978      |
| 2012   | 753                                  | 707   | 765       | ..      | ..       | ..       |
| <b>Fabrication d'autres machines d'usage général - [3339]</b>  |                                      |       |           |         |          |          |
| 2006   | 2 950                                | 2 871 | 2 817     | 2 830   | 2 839    | 2 888    |
| 2007   | 2 927                                | 2 821 | 2 866     | 2 861   | 2 702    | 2 680    |
| 2008   | 2 567                                | 2 622 | 2 537     | 2 632   | 2 455    | 2 431    |
| 2009   | 1 846                                | 1 817 | 1 792     | 1 807   | 1 828    | 1 779    |
| 2010   | 2 158                                | 2 251 | 2 124     | 2 055   | 2 115    | 2 149    |
| 2011   | 2 314                                | 2 371 | 2 441     | 2 480   | 2 562    | 2 672    |
| 2012   | 2 866                                | 2 910 | 2 953     | ..      | ..       | ..       |

Tableau 3-17 – suite

## Produit intérieur brut aux prix de base, par industrie, mensuel, trimestriel et annuel — Fabrication de machines

|   | Désaisonnalisé au taux annuel |                    |                     |                     | Annuel    |
|---|-------------------------------|--------------------|---------------------|---------------------|-----------|
|   | Premier trimestre             | Deuxième trimestre | Troisième trimestre | Quatrième trimestre |           |
| millions de dollars enchaînés (2002)  |                               |                    |                     |                     |           |
| <b>Ensemble des industries - [T001]</b>   |                               |                    |                     |                     |           |
| 2006  | 1 187 461                     | 1 190 097          | 1 191 233           | 1 196 821           | 1 191 403 |
| 2007  | 1 206 492                     | 1 217 246          | 1 224 098           | 1 228 089           | 1 218 981 |
| 2008  | 1 230 319                     | 1 232 378          | 1 234 344           | 1 222 104           | 1 229 786 |
| 2009  | 1 196 122                     | 1 184 989          | 1 189 120           | 1 202 611           | 1 193 211 |
| 2010  | 1 220 025                     | 1 229 930          | 1 237 167           | 1 248 597           | 1 233 930 |
| 2011  | 1 259 853                     | 1 258 881          | 1 270 929           | 1 276 696           | 1 266 590 |
| 2012  | 1 281 247                     | 1 286 934          | 1 288 371           | ..                  | ..        |
| <b>Fabrication de machines - [333]</b>  |                               |                    |                     |                     |           |
| 2006  | 13 972                        | 12 976             | 12 892              | 12 876              | 13 179    |
| 2007  | 13 162                        | 13 321             | 13 207              | 13 121              | 13 203    |
| 2008  | 12 897                        | 13 304             | 12 962              | 12 869              | 13 008    |
| 2009  | 11 836                        | 10 965             | 10 431              | 10 464              | 10 924    |
| 2010  | 11 335                        | 11 683             | 12 492              | 12 720              | 12 058    |
| 2011  | 13 164                        | 13 561             | 14 273              | 15 101              | 14 025    |
| 2012  | 15 347                        | 15 790             | 15 794              | ..                  | ..        |
| <b>Fabrication de machines pour l'agriculture, la construction et l'extraction minière - [3331]</b>                         |                               |                    |                     |                     |           |
| 2006  | 3 421                         | 3 112              | 3 278               | 3 273               | 3 271     |
| 2007  | 3 384                         | 3 308              | 3 332               | 3 373               | 3 349     |
| 2008  | 3 276                         | 3 644              | 3 627               | 3 584               | 3 533     |
| 2009  | 3 188                         | 2 817              | 2 543               | 2 501               | 2 762     |
| 2010  | 2 874                         | 3 049              | 3 348               | 3 485               | 3 189     |
| 2011  | 3 724                         | 4 014              | 4 408               | 4 823               | 4 242     |
| 2012  | 4 913                         | 5 071              | 4 811               | ..                  | ..        |
| <b>Fabrication de machines agricoles - [33311]</b>  |                               |                    |                     |                     |           |
| 2006  | 776                           | 803                | 779                 | 771                 | 782       |
| 2007  | 794                           | 798                | 795                 | 868                 | 814       |
| 2008  | 944                           | 971                | 1 035               | 1 141               | 1 023     |
| 2009  | 1 142                         | 1 056              | 950                 | 916                 | 1 016     |
| 2010  | 850                           | 859                | 866                 | 784                 | 840       |
| 2011  | 875                           | 936                | 964                 | 1 008               | 946       |
| 2012  | 1 004                         | 1 097              | 1 097               | ..                  | ..        |
| <b>Fabrication de machines pour la construction, l'extraction minière et l'exploitation pétrolière et gazière - [3331X]</b> |                               |                    |                     |                     |           |
| 2006  | 2 681                         | 2 331              | 2 530               | 2 533               | 2 519     |
| 2007  | 2 620                         | 2 540              | 2 569               | 2 535               | 2 566     |
| 2008  | 2 359                         | 2 705              | 2 625               | 2 475               | 2 541     |
| 2009  | 2 074                         | 1 785              | 1 615               | 1 607               | 1 770     |
| 2010  | 2 049                         | 2 216              | 2 512               | 2 732               | 2 377     |
| 2011  | 2 882                         | 3 114              | 3 483               | 3 858               | 3 334     |
| 2012  | 3 953                         | 4 019              | 3 757               | ..                  | ..        |
| <b>Fabrication de machines industrielles - [3332]</b>   |                               |                    |                     |                     |           |
| 2006  | 1 801                         | 1 717              | 1 598               | 1 785               | 1 725     |
| 2007  | 1 647                         | 1 569              | 1 542               | 1 639               | 1 599     |
| 2008  | 1 601                         | 1 585              | 1 535               | 1 459               | 1 545     |
| 2009  | 1 420                         | 1 410              | 1 414               | 1 439               | 1 421     |
| 2010  | 1 484                         | 1 562              | 1 705               | 1 710               | 1 615     |
| 2011  | 1 810                         | 1 816              | 1 857               | 1 866               | 1 837     |
| 2012  | 1 775                         | 1 835              | 1 918               | ..                  | ..        |
| <b>Fabrication de machines pour le commerce et les industries de services - [3333]</b>                                      |                               |                    |                     |                     |           |
| 2006  | 1 313                         | 1 254              | 1 330               | 1 287               | 1 296     |
| 2007  | 1 297                         | 1 382              | 1 393               | 1 460               | 1 383     |
| 2008  | 1 689                         | 1 667              | 1 686               | 1 629               | 1 668     |
| 2009  | 1 568                         | 1 589              | 1 589               | 1 577               | 1 581     |
| 2010  | 1 780                         | 1 826              | 1 893               | 2 036               | 1 884     |
| 2011  | 1 996                         | 2 001              | 1 931               | 1 941               | 1 967     |
| 2012  | 2 092                         | 2 117              | 2 274               | ..                  | ..        |

Tableau 3-17 – suite

## Produit intérieur brut aux prix de base, par industrie, mensuel, trimestriel et annuel — Fabrication de machines

|  | Désaisonnalisé au taux annuel |                    |                     |                     | Annuel |
|--|-------------------------------|--------------------|---------------------|---------------------|--------|
|  | Premier trimestre             | Deuxième trimestre | Troisième trimestre | Quatrième trimestre |        |
| millions de dollars enchaînés (2002)   |                               |                    |                     |                     |        |
| <b>Fabrication d'appareils de ventilation, de chauffage, de climatisation et de réfrigération commerciale - [3334]</b> |                               |                    |                     |                     |        |
| 2006   | 1 164                         | 1 076              | 1 147               | 1 145               | 1 133  |
| 2007   | 1 221                         | 1 414              | 1 263               | 1 183               | 1 270  |
| 2008   | 1 137                         | 1 110              | 1 138               | 1 215               | 1 150  |
| 2009   | 1 186                         | 1 159              | 1 138               | 1 153               | 1 159  |
| 2010   | 1 134                         | 1 106              | 1 182               | 1 140               | 1 141  |
| 2011   | 1 179                         | 1 143              | 1 143               | 1 178               | 1 161  |
| 2012   | 1 138                         | 1 130              | 1 113               | ..                  | ..     |
| <b>Fabrication de machines-outils pour le travail du métal - [3335]</b>  |                               |                    |                     |                     |        |
| 2006   | 2 304                         | 1 908              | 1 814               | 1 706               | 1 933  |
| 2007   | 1 665                         | 1 788              | 1 844               | 1 766               | 1 766  |
| 2008   | 1 542                         | 1 828              | 1 676               | 1 694               | 1 685  |
| 2009   | 1 548                         | 1 295              | 1 222               | 1 302               | 1 342  |
| 2010   | 1 530                         | 1 400              | 1 462               | 1 494               | 1 472  |
| 2011   | 1 508                         | 1 527              | 1 774               | 1 905               | 1 678  |
| 2012   | 2 010                         | 2 113              | 2 105               | ..                  | ..     |
| <b>Fabrication de moteurs, de turbines et de matériel de transmission de puissance - [3336]</b>                        |                               |                    |                     |                     |        |
| 2006   | 900                           | 857                | 838                 | 841                 | 859    |
| 2007   | 898                           | 921                | 945                 | 964                 | 932    |
| 2008   | 895                           | 818                | 750                 | 809                 | 818    |
| 2009   | 740                           | 738                | 745                 | 726                 | 737    |
| 2010   | 735                           | 770                | 791                 | 831                 | 782    |
| 2011   | 868                           | 901                | 912                 | 949                 | 908    |
| 2012   | 896                           | 828                | 742                 | ..                  | ..     |
| <b>Fabrication d'autres machines d'usage général - [3339]</b>  |                               |                    |                     |                     |        |
| 2006   | 3 049                         | 3 028              | 2 879               | 2 852               | 2 952  |
| 2007   | 3 034                         | 2 915              | 2 871               | 2 748               | 2 892  |
| 2008   | 2 759                         | 2 675              | 2 575               | 2 506               | 2 629  |
| 2009   | 2 216                         | 1 992              | 1 818               | 1 805               | 1 958  |
| 2010   | 1 849                         | 2 025              | 2 178               | 2 106               | 2 040  |
| 2011   | 2 180                         | 2 271              | 2 375               | 2 571               | 2 349  |
| 2012   | 2 638                         | 2 805              | 2 910               | ..                  | ..     |



Tableau 3-18

## Produit intérieur brut aux prix de base, par industrie, mensuel, trimestriel et annuel — Fabrication de produits informatiques et électroniques

|  | Désaisonnalisé au taux annuel        |           |           |           |           |           |
|--|--------------------------------------|-----------|-----------|-----------|-----------|-----------|
|  | Janvier                              | Février   | Mars      | Avril     | Mai       | Juin      |
|  | millions de dollars enchaînés (2002) |           |           |           |           |           |
| <b>Ensemble des industries - [T001]</b>  |                                      |           |           |           |           |           |
| 2006   | 1 184 765                            | 1 187 443 | 1 190 174 | 1 190 411 | 1 190 914 | 1 188 967 |
| 2007   | 1 200 465                            | 1 208 104 | 1 210 907 | 1 212 927 | 1 218 047 | 1 220 765 |
| 2008   | 1 231 699                            | 1 228 799 | 1 230 459 | 1 231 518 | 1 232 078 | 1 233 539 |
| 2009   | 1 201 559                            | 1 197 309 | 1 189 498 | 1 186 409 | 1 183 091 | 1 185 467 |
| 2010   | 1 215 618                            | 1 219 635 | 1 224 822 | 1 225 974 | 1 230 359 | 1 233 456 |
| 2011   | 1 260 530                            | 1 258 477 | 1 260 552 | 1 260 166 | 1 256 876 | 1 259 602 |
| 2012   | 1 282 439                            | 1 279 770 | 1 281 532 | 1 286 073 | 1 286 980 | 1 287 748 |
| <b>Fabrication de produits informatiques et électroniques - [334]</b>                |                                      |           |           |           |           |           |
| 2006   | 6 940                                | 6 872     | 7 056     | 7 064     | 6 900     | 6 942     |
| 2007   | 6 733                                | 6 986     | 6 793     | 6 827     | 6 769     | 6 725     |
| 2008   | 6 526                                | 6 530     | 6 659     | 6 686     | 6 795     | 6 688     |
| 2009   | 6 128                                | 6 014     | 5 938     | 6 079     | 5 899     | 5 917     |
| 2010   | 6 059                                | 6 116     | 5 841     | 5 746     | 5 937     | 6 050     |
| 2011   | 6 254                                | 6 172     | 6 511     | 6 375     | 6 692     | 6 493     |
| 2012   | 6 345                                | 6 148     | 6 165     | 6 259     | 6 103     | 5 803     |
| <b>Fabrication de matériel informatique et périphérique - [3341]</b>                 |                                      |           |           |           |           |           |
| 2006   | 816                                  | 829       | 928       | 884       | 864       | 900       |
| 2007   | 788                                  | 797       | 835       | 818       | 830       | 798       |
| 2008   | 758                                  | 753       | 792       | 761       | 720       | 747       |
| 2009   | 635                                  | 626       | 577       | 582       | 561       | 547       |
| 2010   | 652                                  | 631       | 593       | 640       | 693       | 707       |
| 2011   | 723                                  | 761       | 772       | 772       | 800       | 866       |
| 2012   | 676                                  | 638       | 630       | 685       | 652       | 614       |
| <b>Fabrication de produits électroniques - [334A]</b>                                |                                      |           |           |           |           |           |
| 2006   | 6 114                                | 6 034     | 6 127     | 6 173     | 6 030     | 6 040     |
| 2007   | 5 936                                | 6 179     | 5 951     | 6 002     | 5 932     | 5 919     |
| 2008   | 5 761                                | 5 770     | 5 862     | 5 916     | 6 059     | 5 930     |
| 2009   | 5 476                                | 5 372     | 5 339     | 5 474     | 5 315     | 5 345     |
| 2010   | 5 394                                | 5 468     | 5 231     | 5 096     | 5 238     | 5 336     |
| 2011   | 5 523                                | 5 410     | 5 734     | 5 600     | 5 887     | 5 634     |
| 2012   | 5 654                                | 5 494     | 5 517     | 5 561     | 5 436     | 5 175     |
| <b>Fabrication de matériel de communication - [3342]</b>                             |                                      |           |           |           |           |           |
| 2006   | 2 400                                | 2 356     | 2 381     | 2 454     | 2 257     | 2 153     |
| 2007   | 2 177                                | 2 365     | 2 207     | 2 224     | 2 213     | 2 196     |
| 2008   | 2 199                                | 2 257     | 2 327     | 2 300     | 2 363     | 2 340     |
| 2009   | 2 351                                | 2 181     | 2 175     | 2 273     | 2 220     | 2 203     |
| 2010   | 2 243                                | 2 419     | 2 239     | 2 224     | 2 184     | 2 284     |
| 2011   | 2 423                                | 2 420     | 2 552     | 2 439     | 2 498     | 2 431     |
| 2012   | 2 355                                | 2 273     | 2 243     | 2 281     | 2 188     | 2 016     |
| <b>Fabrication de semi-conducteurs et d'autres composants électroniques - [3344]</b> |                                      |           |           |           |           |           |
| 2006   | 852                                  | 870       | 922       | 893       | 918       | 869       |
| 2007   | 821                                  | 855       | 828       | 848       | 829       | 810       |
| 2008   | 808                                  | 747       | 771       | 821       | 832       | 847       |
| 2009   | 636                                  | 650       | 658       | 614       | 592       | 588       |
| 2010   | 661                                  | 625       | 570       | 610       | 656       | 643       |
| 2011   | 772                                  | 757       | 867       | 795       | 835       | 818       |
| 2012   | 871                                  | 848       | 861       | 911       | 894       | 893       |
| <b>Fabrication de matériel audio, vidéo et d'autres instruments - [334X]</b>         |                                      |           |           |           |           |           |
| 2006   | 2 575                                | 2 526     | 2 525     | 2 553     | 2 546     | 2 706     |
| 2007   | 2 629                                | 2 640     | 2 597     | 2 593     | 2 557     | 2 602     |
| 2008   | 2 479                                | 2 514     | 2 520     | 2 548     | 2 606     | 2 485     |
| 2009   | 2 331                                | 2 375     | 2 336     | 2 410     | 2 354     | 2 401     |
| 2010   | 2 321                                | 2 271     | 2 281     | 2 117     | 2 250     | 2 275     |
| 2011   | 2 201                                | 2 118     | 2 179     | 2 242     | 2 428     | 2 260     |
| 2012   | 2 289                                | 2 234     | 2 271     | 2 222     | 2 203     | 2 105     |

Tableau 3-18 – suite

**Produit intérieur brut aux prix de base, par industrie, mensuel, trimestriel et annuel — Fabrication de produits informatiques et électroniques**

|   | Désaisonnalisé au taux annuel |         |      |       |     |      |
|---|-------------------------------|---------|------|-------|-----|------|
|   | Janvier                       | Février | Mars | Avril | Mai | Juin |
| millions de dollars enchainés (2002)  |                               |         |      |       |     |      |
| <b>Fabrication et reproduction de supports magnétiques et optiques - [3346]</b> |                               |         |      |       |     |      |
| 2006  | 268                           | 257     | 267  | 252   | 267 | 271  |
| 2007  | 280                           | 297     | 289  | 306   | 306 | 285  |
| 2008  | 253                           | 241     | 231  | 222   | 235 | 229  |
| 2009  | 160                           | 160     | 161  | 182   | 154 | 159  |
| 2010  | 164                           | 162     | 150  | 147   | 140 | 131  |
| 2011  | 104                           | 93      | 102  | 97    | 95  | 95   |
| 2012  | 96                            | 95      | 96   | 94    | 97  | 100  |

Tableau 3-18 – suite

## Produit intérieur brut aux prix de base, par industrie, mensuel, trimestriel et annuel — Fabrication de produits informatiques et électroniques

|  | Désaisonnalisé au taux annuel        |           |           |           |           |           |
|--|--------------------------------------|-----------|-----------|-----------|-----------|-----------|
|  | Juillet                              | Août      | Septembre | Octobre   | Novembre  | Décembre  |
|  | millions de dollars enchainés (2002) |           |           |           |           |           |
| <b>Ensemble des industries - [T001]</b>  |                                      |           |           |           |           |           |
| 2006   | 1 191 165                            | 1 192 085 | 1 190 448 | 1 192 434 | 1 195 178 | 1 202 852 |
| 2007   | 1 220 709                            | 1 225 264 | 1 226 322 | 1 226 828 | 1 230 845 | 1 226 593 |
| 2008   | 1 237 265                            | 1 233 387 | 1 232 381 | 1 232 513 | 1 224 450 | 1 209 350 |
| 2009   | 1 187 403                            | 1 186 028 | 1 193 930 | 1 196 650 | 1 204 421 | 1 206 762 |
| 2010   | 1 235 077                            | 1 238 798 | 1 237 626 | 1 241 146 | 1 247 785 | 1 256 861 |
| 2011   | 1 265 712                            | 1 272 208 | 1 274 867 | 1 275 012 | 1 274 094 | 1 280 982 |
| 2012   | 1 289 763                            | 1 287 924 | 1 287 426 | ..        | ..        | ..        |
| <b>Fabrication de produits informatiques et électroniques - [334]</b>                |                                      |           |           |           |           |           |
| 2006   | 6 643                                | 6 723     | 6 749     | 6 790     | 6 520     | 6 749     |
| 2007   | 6 854                                | 6 725     | 6 576     | 6 617     | 6 446     | 6 325     |
| 2008   | 6 608                                | 6 499     | 6 640     | 6 275     | 6 489     | 6 746     |
| 2009   | 5 926                                | 5 868     | 5 787     | 5 712     | 5 928     | 5 668     |
| 2010   | 6 122                                | 6 152     | 6 113     | 6 406     | 6 430     | 6 402     |
| 2011   | 6 562                                | 6 390     | 6 518     | 6 631     | 6 433     | 6 432     |
| 2012   | 5 987                                | 5 927     | 6 126     | ..        | ..        | ..        |
| <b>Fabrication de matériel informatique et périphérique - [3341]</b>                 |                                      |           |           |           |           |           |
| 2006   | 835                                  | 806       | 878       | 845       | 778       | 765       |
| 2007   | 815                                  | 854       | 771       | 793       | 744       | 733       |
| 2008   | 761                                  | 722       | 723       | 697       | 717       | 717       |
| 2009   | 531                                  | 557       | 543       | 564       | 597       | 578       |
| 2010   | 730                                  | 737       | 706       | 753       | 686       | 710       |
| 2011   | 832                                  | 762       | 789       | 766       | 756       | 729       |
| 2012   | 632                                  | 652       | 700       | ..        | ..        | ..        |
| <b>Fabrication de produits électroniques - [334A]</b>                                |                                      |           |           |           |           |           |
| 2006   | 5 801                                | 5 907     | 5 868     | 5 938     | 5 734     | 5 970     |
| 2007   | 6 032                                | 5 865     | 5 797     | 5 817     | 5 692     | 5 583     |
| 2008   | 5 838                                | 5 765     | 5 903     | 5 566     | 5 760     | 6 012     |
| 2009   | 5 369                                | 5 289     | 5 220     | 5 129     | 5 313     | 5 073     |
| 2010   | 5 388                                | 5 411     | 5 399     | 5 646     | 5 728     | 5 681     |
| 2011   | 5 732                                | 5 623     | 5 726     | 5 857     | 5 672     | 5 694     |
| 2012   | 5 340                                | 5 264     | 5 418     | ..        | ..        | ..        |
| <b>Fabrication de matériel de communication - [3342]</b>                             |                                      |           |           |           |           |           |
| 2006   | 2 113                                | 2 144     | 2 063     | 2 101     | 1 957     | 2 069     |
| 2007   | 2 218                                | 2 192     | 2 153     | 2 160     | 2 133     | 1 995     |
| 2008   | 2 259                                | 2 247     | 2 429     | 2 272     | 2 420     | 2 416     |
| 2009   | 2 207                                | 2 227     | 2 281     | 2 130     | 2 255     | 2 009     |
| 2010   | 2 260                                | 2 299     | 2 167     | 2 396     | 2 560     | 2 507     |
| 2011   | 2 520                                | 2 443     | 2 488     | 2 578     | 2 384     | 2 308     |
| 2012   | 2 085                                | 2 052     | 2 205     | ..        | ..        | ..        |
| <b>Fabrication de semi-conducteurs et d'autres composants électroniques - [3344]</b> |                                      |           |           |           |           |           |
| 2006   | 843                                  | 848       | 831       | 847       | 839       | 812       |
| 2007   | 866                                  | 756       | 793       | 776       | 802       | 782       |
| 2008   | 818                                  | 823       | 802       | 765       | 737       | 722       |
| 2009   | 581                                  | 554       | 538       | 519       | 552       | 580       |
| 2010   | 693                                  | 717       | 730       | 761       | 762       | 735       |
| 2011   | 830                                  | 815       | 845       | 896       | 845       | 803       |
| 2012   | 849                                  | 833       | 880       | ..        | ..        | ..        |
| <b>Fabrication de matériel audio, vidéo et d'autres instruments - [334X]</b>         |                                      |           |           |           |           |           |
| 2006   | 2 545                                | 2 590     | 2 638     | 2 669     | 2 598     | 2 717     |
| 2007   | 2 596                                | 2 586     | 2 557     | 2 581     | 2 474     | 2 501     |
| 2008   | 2 536                                | 2 475     | 2 469     | 2 319     | 2 408     | 2 702     |
| 2009   | 2 426                                | 2 364     | 2 243     | 2 330     | 2 359     | 2 317     |
| 2010   | 2 292                                | 2 259     | 2 358     | 2 347     | 2 264     | 2 307     |
| 2011   | 2 259                                | 2 240     | 2 260     | 2 254     | 2 310     | 2 450     |
| 2012   | 2 260                                | 2 233     | 2 189     | ..        | ..        | ..        |

Tableau 3-18 – suite

**Produit intérieur brut aux prix de base, par industrie, mensuel, trimestriel et annuel — Fabrication de produits informatiques et électroniques**

|   | Désaisonné au taux annuel |      |           |         |          |          |
|---|---------------------------|------|-----------|---------|----------|----------|
|   | Juillet                   | Août | Septembre | Octobre | Novembre | Décembre |
| millions de dollars enchaînés (2002)  |                           |      |           |         |          |          |
| <b>Fabrication et reproduction de supports magnétiques et optiques - [3346]</b> |                           |      |           |         |          |          |
| 2006  | 263                       | 287  | 296       | 280     | 292      | 336      |
| 2007  | 317                       | 315  | 268       | 275     | 252      | 267      |
| 2008  | 194                       | 187  | 181       | 189     | 184      | 162      |
| 2009  | 162                       | 156  | 178       | 166     | 161      | 167      |
| 2010  | 129                       | 119  | 118       | 122     | 130      | 120      |
| 2011  | 94                        | 96   | 101       | 90      | 95       | 101      |
| 2012  | 95                        | 96   | 94        | ..      | ..       | ..       |

Tableau 3-18 – suite

## Produit intérieur brut aux prix de base, par industrie, mensuel, trimestriel et annuel — Fabrication de produits informatiques et électroniques

|  | Désaisonnalisé au taux annuel        |                    |                     |                     | Annuel    |
|--|--------------------------------------|--------------------|---------------------|---------------------|-----------|
|  | Premier trimestre                    | Deuxième trimestre | Troisième trimestre | Quatrième trimestre |           |
|  | millions de dollars enchaînés (2002) |                    |                     |                     |           |
| <b>Ensemble des industries - [T001]</b>  |                                      |                    |                     |                     |           |
| 2006   | 1 187 461                            | 1 190 097          | 1 191 233           | 1 196 821           | 1 191 403 |
| 2007   | 1 206 492                            | 1 217 246          | 1 224 098           | 1 228 089           | 1 218 981 |
| 2008   | 1 230 319                            | 1 232 378          | 1 234 344           | 1 222 104           | 1 229 786 |
| 2009   | 1 196 122                            | 1 184 989          | 1 189 120           | 1 202 611           | 1 193 211 |
| 2010   | 1 220 025                            | 1 229 930          | 1 237 167           | 1 248 597           | 1 233 930 |
| 2011   | 1 259 853                            | 1 258 881          | 1 270 929           | 1 276 696           | 1 266 590 |
| 2012   | 1 281 247                            | 1 286 934          | 1 288 371           | ..                  | ..        |
| <b>Fabrication de produits informatiques et électroniques - [334]</b>                |                                      |                    |                     |                     |           |
| 2006   | 6 956                                | 6 969              | 6 705               | 6 686               | 6 829     |
| 2007   | 6 837                                | 6 774              | 6 718               | 6 463               | 6 698     |
| 2008   | 6 572                                | 6 723              | 6 582               | 6 503               | 6 595     |
| 2009   | 6 027                                | 5 965              | 5 860               | 5 769               | 5 905     |
| 2010   | 6 005                                | 5 911              | 6 129               | 6 413               | 6 114     |
| 2011   | 6 312                                | 6 520              | 6 490               | 6 499               | 6 455     |
| 2012   | 6 219                                | 6 055              | 6 013               | ..                  | ..        |
| <b>Fabrication de matériel informatique et périphérique - [3341]</b>                 |                                      |                    |                     |                     |           |
| 2006   | 858                                  | 883                | 840                 | 796                 | 844       |
| 2007   | 807                                  | 815                | 813                 | 757                 | 798       |
| 2008   | 768                                  | 743                | 735                 | 710                 | 739       |
| 2009   | 613                                  | 563                | 544                 | 580                 | 575       |
| 2010   | 625                                  | 680                | 724                 | 716                 | 686       |
| 2011   | 752                                  | 813                | 794                 | 750                 | 777       |
| 2012   | 648                                  | 650                | 661                 | ..                  | ..        |
| <b>Fabrication de produits électroniques - [334A]</b>                                |                                      |                    |                     |                     |           |
| 2006   | 6 092                                | 6 081              | 5 859               | 5 881               | 5 978     |
| 2007   | 6 022                                | 5 951              | 5 898               | 5 697               | 5 892     |
| 2008   | 5 798                                | 5 968              | 5 835               | 5 779               | 5 845     |
| 2009   | 5 396                                | 5 378              | 5 293               | 5 172               | 5 310     |
| 2010   | 5 364                                | 5 223              | 5 399               | 5 685               | 5 418     |
| 2011   | 5 556                                | 5 707              | 5 694               | 5 741               | 5 674     |
| 2012   | 5 555                                | 5 391              | 5 341               | ..                  | ..        |
| <b>Fabrication de matériel de communication - [3342]</b>                             |                                      |                    |                     |                     |           |
| 2006   | 2 379                                | 2 288              | 2 107               | 2 042               | 2 204     |
| 2007   | 2 250                                | 2 211              | 2 188               | 2 096               | 2 186     |
| 2008   | 2 261                                | 2 334              | 2 312               | 2 369               | 2 319     |
| 2009   | 2 236                                | 2 232              | 2 238               | 2 131               | 2 209     |
| 2010   | 2 300                                | 2 231              | 2 242               | 2 488               | 2 315     |
| 2011   | 2 465                                | 2 456              | 2 484               | 2 423               | 2 457     |
| 2012   | 2 290                                | 2 162              | 2 114               | ..                  | ..        |
| <b>Fabrication de semi-conducteurs et d'autres composants électroniques - [3344]</b> |                                      |                    |                     |                     |           |
| 2006   | 881                                  | 893                | 841                 | 833                 | 862       |
| 2007   | 835                                  | 829                | 805                 | 787                 | 814       |
| 2008   | 775                                  | 833                | 814                 | 741                 | 791       |
| 2009   | 648                                  | 598                | 558                 | 550                 | 588       |
| 2010   | 619                                  | 636                | 713                 | 753                 | 680       |
| 2011   | 799                                  | 816                | 830                 | 848                 | 823       |
| 2012   | 860                                  | 899                | 854                 | ..                  | ..        |
| <b>Fabrication de matériel audio, vidéo et d'autres instruments - [334X]</b>         |                                      |                    |                     |                     |           |
| 2006   | 2 542                                | 2 602              | 2 591               | 2 661               | 2 599     |
| 2007   | 2 622                                | 2 584              | 2 580               | 2 519               | 2 576     |
| 2008   | 2 504                                | 2 546              | 2 493               | 2 476               | 2 505     |
| 2009   | 2 347                                | 2 388              | 2 344               | 2 335               | 2 354     |
| 2010   | 2 291                                | 2 214              | 2 303               | 2 306               | 2 278     |
| 2011   | 2 166                                | 2 310              | 2 253               | 2 338               | 2 267     |
| 2012   | 2 265                                | 2 177              | 2 227               | ..                  | ..        |

Tableau 3-18 – suite

## Produit intérieur brut aux prix de base, par industrie, mensuel, trimestriel et annuel — Fabrication de produits informatiques et électroniques

|   | Désaisonné au taux annuel            |                    |                     |                     | Annuel |
|---|--------------------------------------|--------------------|---------------------|---------------------|--------|
|   | Premier trimestre                    | Deuxième trimestre | Troisième trimestre | Quatrième trimestre |        |
|   | millions de dollars enchaînés (2002) |                    |                     |                     |        |
| <b>Fabrication et reproduction de supports magnétiques et optiques - [3346]</b> |                                      |                    |                     |                     |        |
| 2006  | 264                                  | 263                | 282                 | 303                 | 278    |
| 2007  | 289                                  | 299                | 300                 | 265                 | 288    |
| 2008  | 242                                  | 229                | 187                 | 178                 | 209    |
| 2009  | 160                                  | 165                | 165                 | 165                 | 164    |
| 2010  | 159                                  | 139                | 122                 | 124                 | 136    |
| 2011  | 100                                  | 96                 | 97                  | 95                  | 97     |
| 2012  | 96                                   | 97                 | 95                  | ..                  | ..     |

Tableau 3-19

## Produit intérieur brut aux prix de base, par industrie, mensuel, trimestriel et annuel — Fabrication de matériel, d'appareils et de composants électriques

|   | Désaisonnalisé au taux annuel        |           |           |           |           |           |
|---|--------------------------------------|-----------|-----------|-----------|-----------|-----------|
|   | Janvier                              | Février   | Mars      | Avril     | Mai       | Juin      |
|   | millions de dollars enchaînés (2002) |           |           |           |           |           |
| <b>Ensemble des industries - [T001]</b>   |                                      |           |           |           |           |           |
| 2006  | 1 184 765                            | 1 187 443 | 1 190 174 | 1 190 411 | 1 190 914 | 1 188 967 |
| 2007  | 1 200 465                            | 1 208 104 | 1 210 907 | 1 212 927 | 1 218 047 | 1 220 765 |
| 2008  | 1 231 699                            | 1 228 799 | 1 230 459 | 1 231 518 | 1 232 078 | 1 233 539 |
| 2009  | 1 201 559                            | 1 197 309 | 1 189 498 | 1 186 409 | 1 183 091 | 1 185 467 |
| 2010  | 1 215 618                            | 1 219 635 | 1 224 822 | 1 225 974 | 1 230 359 | 1 233 456 |
| 2011  | 1 260 530                            | 1 258 477 | 1 260 552 | 1 260 166 | 1 256 876 | 1 259 602 |
| 2012  | 1 282 439                            | 1 279 770 | 1 281 532 | 1 286 073 | 1 286 980 | 1 287 748 |
| <b>Fabrication de matériel, d'appareils et de composants électriques - [335]</b>    |                                      |           |           |           |           |           |
| 2006  | 3 441                                | 3 340     | 3 256     | 3 164     | 3 241     | 3 134     |
| 2007  | 3 189                                | 3 254     | 3 261     | 3 275     | 3 304     | 3 308     |
| 2008  | 3 221                                | 3 261     | 3 304     | 3 347     | 3 302     | 3 422     |
| 2009  | 3 195                                | 3 057     | 2 983     | 2 984     | 2 897     | 2 913     |
| 2010  | 2 911                                | 2 825     | 2 922     | 3 029     | 3 146     | 3 002     |
| 2011  | 3 368                                | 3 300     | 3 366     | 3 255     | 3 401     | 3 228     |
| 2012  | 3 290                                | 3 224     | 3 334     | 3 236     | 3 205     | 3 276     |
| <b>Fabrication de matériel électrique d'éclairage - [3351]</b>                      |                                      |           |           |           |           |           |
| 2006  | 489                                  | 465       | 439       | 434       | 442       | 450       |
| 2007  | 463                                  | 473       | 458       | 451       | 431       | 418       |
| 2008  | 461                                  | 457       | 472       | 477       | 476       | 485       |
| 2009  | 440                                  | 441       | 418       | 421       | 415       | 409       |
| 2010  | 409                                  | 395       | 393       | 410       | 423       | 409       |
| 2011  | 437                                  | 427       | 445       | 419       | 435       | 414       |
| 2012  | 413                                  | 420       | 442       | 488       | 444       | 431       |
| <b>Fabrication d'appareils ménagers - [3352]</b>                                    |                                      |           |           |           |           |           |
| 2006  | 544                                  | 538       | 536       | 526       | 544       | 530       |
| 2007  | 500                                  | 483       | 482       | 471       | 469       | 493       |
| 2008  | 464                                  | 465       | 457       | 474       | 438       | 457       |
| 2009  | 471                                  | 466       | 441       | 431       | 432       | 425       |
| 2010  | 406                                  | 400       | 439       | 465       | 487       | 461       |
| 2011  | 460                                  | 432       | 404       | 375       | 374       | 355       |
| 2012  | 354                                  | 366       | 384       | 371       | 373       | 380       |
| <b>Fabrication de matériel électrique - [3353]</b>                                  |                                      |           |           |           |           |           |
| 2006  | 1 317                                | 1 290     | 1 257     | 1 233     | 1 298     | 1 219     |
| 2007  | 1 281                                | 1 262     | 1 283     | 1 304     | 1 327     | 1 319     |
| 2008  | 1 293                                | 1 310     | 1 339     | 1 317     | 1 325     | 1 396     |
| 2009  | 1 356                                | 1 289     | 1 312     | 1 320     | 1 262     | 1 276     |
| 2010  | 1 211                                | 1 161     | 1 154     | 1 186     | 1 269     | 1 154     |
| 2011  | 1 335                                | 1 303     | 1 388     | 1 304     | 1 385     | 1 359     |
| 2012  | 1 440                                | 1 392     | 1 437     | 1 354     | 1 342     | 1 439     |
| <b>Fabrication d'autres types de matériel et de composants électriques - [3359]</b> |                                      |           |           |           |           |           |
| 2006  | 1 092                                | 1 051     | 1 029     | 975       | 963       | 942       |
| 2007  | 946                                  | 1 035     | 1 037     | 1 045     | 1 072     | 1 075     |
| 2008  | 998                                  | 1 023     | 1 028     | 1 072     | 1 050     | 1 071     |
| 2009  | 929                                  | 864       | 813       | 812       | 789       | 803       |
| 2010  | 880                                  | 864       | 937       | 970       | 971       | 979       |
| 2011  | 1 126                                | 1 123     | 1 108     | 1 133     | 1 177     | 1 073     |
| 2012  | 1 056                                | 1 023     | 1 047     | 997       | 1 022     | 1 004     |
| <b>Fabrication de fils et de câbles électriques et de communication - [33592]</b>   |                                      |           |           |           |           |           |
| 2006  | 468                                  | 431       | 426       | 409       | 419       | 391       |
| 2007  | 412                                  | 456       | 454       | 460       | 476       | 486       |
| 2008  | 417                                  | 439       | 436       | 442       | 417       | 434       |
| 2009  | 390                                  | 352       | 344       | 328       | 310       | 329       |
| 2010  | 333                                  | 308       | 349       | 368       | 382       | 362       |
| 2011  | 439                                  | 448       | 433       | 419       | 420       | 401       |
| 2012  | 379                                  | 355       | 349       | 353       | 353       | 348       |

Tableau 3-19 – suite

**Produit intérieur brut aux prix de base, par industrie, mensuel, trimestriel et annuel — Fabrication de matériel, d'appareils et de composants électriques**

|   | Désaisonnalisé au taux annuel |         |       |       |       |       |
|---|-------------------------------|---------|-------|-------|-------|-------|
|   | Janvier                       | Février | Mars  | Avril | Mai   | Juin  |
| millions de dollars enchainés (2002)  |                               |         |       |       |       |       |
| <b>Fabrication de batteries, de dispositifs de câblage et de matériel électrique divers - [3359X]</b> |                               |         |       |       |       |       |
| 2006  | 626                           | 622     | 606   | 567   | 547   | 555   |
| 2007  | 537                           | 582     | 586   | 586   | 598   | 590   |
| 2008  | 583                           | 587     | 595   | 632   | 636   | 640   |
| 2009  | 541                           | 515     | 471   | 486   | 482   | 476   |
| 2010  | 549                           | 558     | 590   | 604   | 591   | 620   |
| 2011  | 690                           | 679     | 678   | 716   | 760   | 674   |
| 2012  | 679                           | 671     | 700   | 647   | 672   | 659   |
| <b>Fabrication de matériel et de composants électriques - [335A]</b>                                  |                               |         |       |       |       |       |
| 2006  | 2 896                         | 2 803   | 2 722 | 2 639 | 2 700 | 2 607 |
| 2007  | 2 688                         | 2 766   | 2 774 | 2 797 | 2 827 | 2 809 |
| 2008  | 2 749                         | 2 787   | 2 835 | 2 863 | 2 848 | 2 948 |
| 2009  | 2 718                         | 2 590   | 2 537 | 2 546 | 2 461 | 2 482 |
| 2010  | 2 496                         | 2 416   | 2 480 | 2 563 | 2 659 | 2 540 |
| 2011  | 2 894                         | 2 850   | 2 936 | 2 852 | 2 993 | 2 840 |
| 2012  | 2 902                         | 2 828   | 2 921 | 2 835 | 2 804 | 2 867 |



Tableau 3-19 – suite

## Produit intérieur brut aux prix de base, par industrie, mensuel, trimestriel et annuel — Fabrication de matériel, d'appareils et de composants électriques

|   | Désaisonnalisé au taux annuel |           |           |           |           |           |
|---|-------------------------------|-----------|-----------|-----------|-----------|-----------|
|   | Juillet                       | Août      | Septembre | Octobre   | Novembre  | Décembre  |
| millions de dollars enchainés (2002)  |                               |           |           |           |           |           |
| <b>Ensemble des industries - [T001]</b>   |                               |           |           |           |           |           |
| 2006  | 1 191 165                     | 1 192 085 | 1 190 448 | 1 192 434 | 1 195 178 | 1 202 852 |
| 2007  | 1 220 709                     | 1 225 264 | 1 226 322 | 1 226 828 | 1 230 845 | 1 226 593 |
| 2008  | 1 237 265                     | 1 233 387 | 1 232 381 | 1 232 513 | 1 224 450 | 1 209 350 |
| 2009  | 1 187 403                     | 1 186 028 | 1 193 930 | 1 196 650 | 1 204 421 | 1 206 762 |
| 2010  | 1 235 077                     | 1 238 798 | 1 237 626 | 1 241 146 | 1 247 785 | 1 256 861 |
| 2011  | 1 265 712                     | 1 272 208 | 1 274 867 | 1 275 012 | 1 274 094 | 1 280 982 |
| 2012  | 1 289 763                     | 1 287 924 | 1 287 426 | ..        | ..        | ..        |
| <b>Fabrication de matériel, d'appareils et de composants électriques - [335]</b>    |                               |           |           |           |           |           |
| 2006  | 3 110                         | 3 229     | 3 242     | 3 264     | 3 107     | 3 136     |
| 2007  | 3 250                         | 3 203     | 3 216     | 3 178     | 3 237     | 3 132     |
| 2008  | 3 420                         | 3 395     | 3 294     | 3 405     | 3 439     | 3 390     |
| 2009  | 3 013                         | 2 850     | 2 929     | 2 880     | 2 831     | 2 870     |
| 2010  | 3 047                         | 3 162     | 3 182     | 3 221     | 3 265     | 3 190     |
| 2011  | 3 157                         | 3 170     | 3 140     | 3 210     | 3 219     | 3 337     |
| 2012  | 3 323                         | 3 123     | 3 129     | ..        | ..        | ..        |
| <b>Fabrication de matériel électrique d'éclairage - [3351]</b>                      |                               |           |           |           |           |           |
| 2006  | 450                           | 458       | 438       | 443       | 424       | 432       |
| 2007  | 431                           | 429       | 437       | 446       | 435       | 410       |
| 2008  | 465                           | 474       | 456       | 456       | 484       | 490       |
| 2009  | 414                           | 400       | 414       | 408       | 385       | 392       |
| 2010  | 410                           | 422       | 417       | 438       | 423       | 426       |
| 2011  | 436                           | 435       | 445       | 432       | 419       | 404       |
| 2012  | 426                           | 407       | 405       | ..        | ..        | ..        |
| <b>Fabrication d'appareils ménagers - [3352]</b>                                    |                               |           |           |           |           |           |
| 2006  | 520                           | 503       | 509       | 549       | 523       | 502       |
| 2007  | 499                           | 448       | 465       | 446       | 484       | 460       |
| 2008  | 520                           | 507       | 504       | 496       | 466       | 500       |
| 2009  | 427                           | 439       | 435       | 458       | 410       | 367       |
| 2010  | 451                           | 437       | 420       | 428       | 416       | 419       |
| 2011  | 355                           | 342       | 340       | 326       | 348       | 387       |
| 2012  | 386                           | 358       | 387       | ..        | ..        | ..        |
| <b>Fabrication de matériel électrique - [3353]</b>                                  |                               |           |           |           |           |           |
| 2006  | 1 235                         | 1 340     | 1 369     | 1 330     | 1 242     | 1 302     |
| 2007  | 1 255                         | 1 317     | 1 272     | 1 275     | 1 302     | 1 295     |
| 2008  | 1 358                         | 1 362     | 1 336     | 1 402     | 1 455     | 1 344     |
| 2009  | 1 344                         | 1 214     | 1 214     | 1 180     | 1 172     | 1 237     |
| 2010  | 1 195                         | 1 234     | 1 245     | 1 248     | 1 293     | 1 288     |
| 2011  | 1 283                         | 1 351     | 1 301     | 1 421     | 1 393     | 1 475     |
| 2012  | 1 469                         | 1 382     | 1 422     | ..        | ..        | ..        |
| <b>Fabrication d'autres types de matériel et de composants électriques - [3359]</b> |                               |           |           |           |           |           |
| 2006  | 911                           | 930       | 928       | 947       | 922       | 902       |
| 2007  | 1 068                         | 1 002     | 1 040     | 1 006     | 1 013     | 962       |
| 2008  | 1 079                         | 1 052     | 1 002     | 1 050     | 1 025     | 1 053     |
| 2009  | 826                           | 801       | 866       | 841       | 862       | 862       |
| 2010  | 988                           | 1 060     | 1 087     | 1 093     | 1 117     | 1 045     |
| 2011  | 1 057                         | 1 014     | 1 025     | 998       | 1 031     | 1 050     |
| 2012  | 1 021                         | 955       | 901       | ..        | ..        | ..        |
| <b>Fabrication de fils et de câbles électriques et de communication - [33592]</b>   |                               |           |           |           |           |           |
| 2006  | 364                           | 379       | 375       | 380       | 394       | 352       |
| 2007  | 476                           | 428       | 442       | 447       | 424       | 379       |
| 2008  | 481                           | 439       | 402       | 434       | 398       | 409       |
| 2009  | 318                           | 332       | 318       | 308       | 344       | 322       |
| 2010  | 383                           | 394       | 407       | 405       | 414       | 430       |
| 2011  | 413                           | 379       | 387       | 370       | 378       | 409       |
| 2012  | 342                           | 330       | 337       | ..        | ..        | ..        |

Tableau 3-19 – suite

**Produit intérieur brut aux prix de base, par industrie, mensuel, trimestriel et annuel — Fabrication de matériel, d'appareils et de composants électriques**

|   | Désaisonnalisé au taux annuel |       |           |         |          |          |
|---|-------------------------------|-------|-----------|---------|----------|----------|
|   | Juillet                       | Août  | Septembre | Octobre | Novembre | Décembre |
| millions de dollars enchainés (2002)  |                               |       |           |         |          |          |
| <b>Fabrication de batteries, de dispositifs de câblage et de matériel électrique divers - [3359X]</b> |                               |       |           |         |          |          |
| 2006  | 551                           | 555   | 556       | 571     | 531      | 553      |
| 2007  | 593                           | 576   | 600       | 560     | 591      | 585      |
| 2008  | 602                           | 616   | 603       | 619     | 630      | 647      |
| 2009  | 510                           | 471   | 550       | 535     | 520      | 542      |
| 2010  | 608                           | 668   | 682       | 691     | 705      | 618      |
| 2011  | 647                           | 637   | 640       | 630     | 655      | 643      |
| 2012  | 682                           | 626   | 566       | ..      | ..       | ..       |
| <b>Fabrication de matériel et de composants électriques - [335A]</b>                                  |                               |       |           |         |          |          |
| 2006  | 2 593                         | 2 724 | 2 732     | 2 717   | 2 585    | 2 634    |
| 2007  | 2 749                         | 2 746 | 2 745     | 2 723   | 2 747    | 2 665    |
| 2008  | 2 898                         | 2 884 | 2 789     | 2 902   | 2 958    | 2 884    |
| 2009  | 2 577                         | 2 410 | 2 490     | 2 425   | 2 414    | 2 486    |
| 2010  | 2 591                         | 2 713 | 2 746     | 2 777   | 2 829    | 2 754    |
| 2011  | 2 772                         | 2 795 | 2 767     | 2 846   | 2 837    | 2 921    |
| 2012  | 2 909                         | 2 737 | 2 720     | ..      | ..       | ..       |

Tableau 3-19 – suite

## Produit intérieur brut aux prix de base, par industrie, mensuel, trimestriel et annuel — Fabrication de matériel, d'appareils et de composants électriques

|   | Désaisonnalisé au taux annuel |                    |                     |                     | Annuel    |
|---|-------------------------------|--------------------|---------------------|---------------------|-----------|
|   | Premier trimestre             | Deuxième trimestre | Troisième trimestre | Quatrième trimestre |           |
| millions de dollars enchaînés (2002)  |                               |                    |                     |                     |           |
| <b>Ensemble des industries - [T001]</b>   |                               |                    |                     |                     |           |
| 2006  | 1 187 461                     | 1 190 097          | 1 191 233           | 1 196 821           | 1 191 403 |
| 2007  | 1 206 492                     | 1 217 246          | 1 224 098           | 1 228 089           | 1 218 981 |
| 2008  | 1 230 319                     | 1 232 378          | 1 234 344           | 1 222 104           | 1 229 786 |
| 2009  | 1 196 122                     | 1 184 989          | 1 189 120           | 1 202 611           | 1 193 211 |
| 2010  | 1 220 025                     | 1 229 930          | 1 237 167           | 1 248 597           | 1 233 930 |
| 2011  | 1 259 853                     | 1 258 881          | 1 270 929           | 1 276 696           | 1 266 590 |
| 2012  | 1 281 247                     | 1 286 934          | 1 288 371           | ..                  | ..        |
| <b>Fabrication de matériel, d'appareils et de composants électriques - [335]</b>    |                               |                    |                     |                     |           |
| 2006  | 3 346                         | 3 180              | 3 194               | 3 169               | 3 222     |
| 2007  | 3 235                         | 3 296              | 3 223               | 3 182               | 3 234     |
| 2008  | 3 262                         | 3 357              | 3 370               | 3 411               | 3 350     |
| 2009  | 3 078                         | 2 931              | 2 931               | 2 860               | 2 950     |
| 2010  | 2 886                         | 3 059              | 3 130               | 3 225               | 3 075     |
| 2011  | 3 345                         | 3 295              | 3 156               | 3 255               | 3 263     |
| 2012  | 3 283                         | 3 239              | 3 192               | ..                  | ..        |
| <b>Fabrication de matériel électrique d'éclairage - [3351]</b>                      |                               |                    |                     |                     |           |
| 2006  | 464                           | 442                | 449                 | 433                 | 447       |
| 2007  | 465                           | 433                | 432                 | 430                 | 440       |
| 2008  | 463                           | 479                | 465                 | 477                 | 471       |
| 2009  | 433                           | 415                | 409                 | 395                 | 413       |
| 2010  | 399                           | 414                | 416                 | 429                 | 415       |
| 2011  | 436                           | 423                | 439                 | 418                 | 429       |
| 2012  | 425                           | 454                | 413                 | ..                  | ..        |
| <b>Fabrication d'appareils ménagers - [3352]</b>                                    |                               |                    |                     |                     |           |
| 2006  | 539                           | 533                | 511                 | 525                 | 527       |
| 2007  | 488                           | 478                | 471                 | 463                 | 475       |
| 2008  | 462                           | 456                | 510                 | 487                 | 479       |
| 2009  | 459                           | 429                | 434                 | 412                 | 434       |
| 2010  | 415                           | 471                | 436                 | 421                 | 436       |
| 2011  | 432                           | 368                | 346                 | 354                 | 375       |
| 2012  | 368                           | 375                | 377                 | ..                  | ..        |
| <b>Fabrication de matériel électrique - [3353]</b>                                  |                               |                    |                     |                     |           |
| 2006  | 1 288                         | 1 250              | 1 315               | 1 291               | 1 286     |
| 2007  | 1 275                         | 1 317              | 1 281               | 1 291               | 1 291     |
| 2008  | 1 314                         | 1 346              | 1 352               | 1 400               | 1 353     |
| 2009  | 1 319                         | 1 286              | 1 257               | 1 196               | 1 265     |
| 2010  | 1 175                         | 1 203              | 1 225               | 1 276               | 1 220     |
| 2011  | 1 342                         | 1 349              | 1 312               | 1 430               | 1 358     |
| 2012  | 1 423                         | 1 378              | 1 424               | ..                  | ..        |
| <b>Fabrication d'autres types de matériel et de composants électriques - [3359]</b> |                               |                    |                     |                     |           |
| 2006  | 1 057                         | 960                | 923                 | 924                 | 966       |
| 2007  | 1 006                         | 1 064              | 1 037               | 994                 | 1 025     |
| 2008  | 1 016                         | 1 064              | 1 044               | 1 043               | 1 042     |
| 2009  | 869                           | 801                | 831                 | 855                 | 839       |
| 2010  | 894                           | 973                | 1 045               | 1 085               | 999       |
| 2011  | 1 119                         | 1 128              | 1 032               | 1 026               | 1 076     |
| 2012  | 1 042                         | 1 008              | 959                 | ..                  | ..        |
| <b>Fabrication de fils et de câbles électriques et de communication - [33592]</b>   |                               |                    |                     |                     |           |
| 2006  | 442                           | 406                | 373                 | 375                 | 399       |
| 2007  | 441                           | 474                | 449                 | 417                 | 445       |
| 2008  | 431                           | 431                | 441                 | 414                 | 429       |
| 2009  | 362                           | 322                | 323                 | 325                 | 333       |
| 2010  | 330                           | 371                | 395                 | 416                 | 378       |
| 2011  | 440                           | 413                | 393                 | 386                 | 408       |
| 2012  | 361                           | 351                | 336                 | ..                  | ..        |

Tableau 3-19 – suite

**Produit intérieur brut aux prix de base, par industrie, mensuel, trimestriel et annuel — Fabrication de matériel, d'appareils et de composants électriques**

|   | Désaisonnalisé au taux annuel |                    |                     |                     | Annuel |
|---|-------------------------------|--------------------|---------------------|---------------------|--------|
|   | Premier trimestre             | Deuxième trimestre | Troisième trimestre | Quatrième trimestre |        |
| millions de dollars enchaînés (2002)  |                               |                    |                     |                     |        |
| <b>Fabrication de batteries, de dispositifs de câblage et de matériel électrique divers - [3359X]</b> |                               |                    |                     |                     |        |
| 2006  | 618                           | 556                | 554                 | 552                 | 570    |
| 2007  | 568                           | 591                | 590                 | 579                 | 582    |
| 2008  | 588                           | 636                | 607                 | 632                 | 616    |
| 2009  | 509                           | 481                | 510                 | 532                 | 508    |
| 2010  | 566                           | 605                | 653                 | 671                 | 624    |
| 2011  | 682                           | 717                | 641                 | 643                 | 671    |
| 2012  | 683                           | 659                | 625                 | ..                  | ..     |
| <b>Fabrication de matériel et de composants électriques - [335A]</b>                                  |                               |                    |                     |                     |        |
| 2006  | 2 807                         | 2 649              | 2 683               | 2 645               | 2 696  |
| 2007  | 2 743                         | 2 811              | 2 747               | 2 712               | 2 753  |
| 2008  | 2 790                         | 2 886              | 2 857               | 2 915               | 2 862  |
| 2009  | 2 615                         | 2 496              | 2 492               | 2 442               | 2 511  |
| 2010  | 2 464                         | 2 587              | 2 683               | 2 787               | 2 630  |
| 2011  | 2 893                         | 2 895              | 2 778               | 2 868               | 2 859  |
| 2012  | 2 884                         | 2 835              | 2 789               | ..                  | ..     |

Tableau 3-20

## Produit intérieur brut aux prix de base, par industrie, mensuel, trimestriel et annuel — Fabrication de matériel de transport

|  | Désaisonnalisé au taux annuel        |           |           |           |           |           |
|--|--------------------------------------|-----------|-----------|-----------|-----------|-----------|
|  | Janvier                              | Février   | Mars      | Avril     | Mai       | Juin      |
|  | millions de dollars enchaînés (2002) |           |           |           |           |           |
| <b>Ensemble des industries - [T001]</b>  |                                      |           |           |           |           |           |
| 2006   | 1 184 765                            | 1 187 443 | 1 190 174 | 1 190 411 | 1 190 914 | 1 188 967 |
| 2007   | 1 200 465                            | 1 208 104 | 1 210 907 | 1 212 927 | 1 218 047 | 1 220 765 |
| 2008   | 1 231 699                            | 1 228 799 | 1 230 459 | 1 231 518 | 1 232 078 | 1 233 539 |
| 2009   | 1 201 559                            | 1 197 309 | 1 189 498 | 1 186 409 | 1 183 091 | 1 185 467 |
| 2010   | 1 215 618                            | 1 219 635 | 1 224 822 | 1 225 974 | 1 230 359 | 1 233 456 |
| 2011   | 1 260 530                            | 1 258 477 | 1 260 552 | 1 260 166 | 1 256 876 | 1 259 602 |
| 2012   | 1 282 439                            | 1 279 770 | 1 281 532 | 1 286 073 | 1 286 980 | 1 287 748 |
| <b>Fabrication de matériel de transport - [336]</b>  |                                      |           |           |           |           |           |
| 2006   | 35 453                               | 35 061    | 34 702    | 35 138    | 35 100    | 35 628    |
| 2007   | 34 749                               | 35 023    | 35 969    | 35 428    | 35 053    | 34 627    |
| 2008   | 32 908                               | 33 410    | 31 307    | 31 943    | 31 863    | 31 910    |
| 2009   | 23 514                               | 24 838    | 24 506    | 24 738    | 23 268    | 22 875    |
| 2010   | 26 446                               | 26 460    | 26 248    | 26 966    | 27 039    | 27 196    |
| 2011   | 27 076                               | 26 858    | 27 528    | 26 481    | 26 297    | 26 797    |
| 2012   | 30 112                               | 29 405    | 29 660    | 30 077    | 30 502    | 30 955    |
| <b>Fabrication de véhicules automobiles - [3361]</b>   |                                      |           |           |           |           |           |
| 2006   | 14 622                               | 14 876    | 14 218    | 14 500    | 14 384    | 15 020    |
| 2007   | 14 290                               | 14 644    | 15 948    | 14 094    | 13 925    | 12 824    |
| 2008   | 11 296                               | 12 192    | 10 739    | 11 572    | 11 648    | 11 990    |
| 2009   | 4 671                                | 5 612     | 6 488     | 7 158     | 5 981     | 5 597     |
| 2010   | 9 166                                | 9 208     | 9 240     | 9 858     | 9 976     | 10 212    |
| 2011   | 9 969                                | 9 640     | 9 901     | 8 987     | 8 930     | 9 148     |
| 2012   | 10 981                               | 10 313    | 10 128    | 10 810    | 10 999    | 10 916    |
| <b>Fabrication de carrosseries et de remorques de véhicules automobiles - [3362]</b>                 |                                      |           |           |           |           |           |
| 2006   | 1 417                                | 1 511     | 1 445     | 1 516     | 1 438     | 1 435     |
| 2007   | 1 549                                | 1 564     | 1 539     | 1 631     | 1 582     | 1 583     |
| 2008   | 1 397                                | 1 384     | 1 280     | 1 263     | 1 376     | 1 269     |
| 2009   | 1 030                                | 960       | 935       | 910       | 887       | 801       |
| 2010   | 916                                  | 922       | 972       | 995       | 1 014     | 1 052     |
| 2011   | 1 178                                | 1 225     | 1 220     | 1 239     | 1 187     | 1 207     |
| 2012   | 1 226                                | 1 305     | 1 295     | 1 191     | 1 253     | 1 257     |
| <b>Fabrication de pièces pour véhicules automobiles - [3363]</b>                                     |                                      |           |           |           |           |           |
| 2006   | 10 210                               | 9 868     | 9 799     | 9 924     | 10 036    | 10 051    |
| 2007   | 9 447                                | 9 468     | 9 640     | 9 366     | 9 568     | 9 422     |
| 2008   | 8 082                                | 8 289     | 7 568     | 7 821     | 7 533     | 7 499     |
| 2009   | 4 401                                | 5 201     | 4 859     | 4 992     | 4 308     | 4 374     |
| 2010   | 6 387                                | 6 306     | 6 277     | 6 385     | 6 447     | 6 438     |
| 2011   | 5 996                                | 5 890     | 6 001     | 5 710     | 5 754     | 5 846     |
| 2012   | 7 154                                | 6 908     | 7 127     | 7 252     | 7 377     | 7 433     |
| <b>Fabrication de moteurs et de pièces de moteurs à essence pour véhicules automobiles - [33631]</b> |                                      |           |           |           |           |           |
| 2006   | 2 206                                | 2 121     | 1 975     | 2 069     | 2 261     | 2 107     |
| 2007   | 1 924                                | 2 078     | 2 246     | 2 143     | 2 279     | 2 124     |
| 2008   | 1 936                                | 1 942     | 1 836     | 1 783     | 1 572     | 1 608     |
| 2009   | 1 158                                | 1 345     | 1 207     | 1 144     | 1 034     | 1 118     |
| 2010   | 1 592                                | 1 452     | 1 461     | 1 489     | 1 560     | 1 523     |
| 2011   | 1 261                                | 1 251     | 1 261     | 1 214     | 1 281     | 1 286     |
| 2012   | 1 482                                | 1 380     | 1 419     | 1 531     | 1 566     | 1 496     |
| <b>Fabrication de matériel électrique et électronique pour véhicules automobiles - [33632]</b>       |                                      |           |           |           |           |           |
| 2006   | 431                                  | 409       | 364       | 420       | 439       | 440       |
| 2007   | 402                                  | 423       | 407       | 403       | 390       | 382       |
| 2008   | 331                                  | 334       | 334       | 327       | 310       | 312       |
| 2009   | 188                                  | 186       | 197       | 192       | 183       | 185       |
| 2010   | 230                                  | 235       | 226       | 236       | 251       | 248       |
| 2011   | 282                                  | 273       | 292       | 286       | 287       | 283       |
| 2012   | 287                                  | 283       | 275       | 277       | 269       | 293       |

Tableau 3-20 – suite

## Produit intérieur brut aux prix de base, par industrie, mensuel, trimestriel et annuel — Fabrication de matériel de transport

|   | Désaisonnalisé au taux annuel        |         |       |       |       |       |
|---|--------------------------------------|---------|-------|-------|-------|-------|
|   | Janvier                              | Février | Mars  | Avril | Mai   | Juin  |
|   | millions de dollars enchainés (2002) |         |       |       |       |       |
| <b>Fabrication de composants de direction et de suspension pour véhicules automobiles (sauf les ressorts) - [33633]</b> |                                      |         |       |       |       |       |
| 2006  | 530                                  | 540     | 532   | 536   | 561   | 554   |
| 2007  | 549                                  | 548     | 557   | 551   | 569   | 562   |
| 2008  | 504                                  | 540     | 462   | 459   | 468   | 497   |
| 2009  | 291                                  | 306     | 285   | 300   | 240   | 245   |
| 2010  | 441                                  | 494     | 527   | 530   | 534   | 528   |
| 2011  | 473                                  | 504     | 501   | 460   | 495   | 493   |
| 2012  | 594                                  | 559     | 572   | 629   | 633   | 682   |
| <b>Fabrication de systèmes de freinage pour véhicules automobiles - [33634]</b>   |                                      |         |       |       |       |       |
| 2006  | 516                                  | 475     | 516   | 501   | 496   | 512   |
| 2007  | 473                                  | 437     | 434   | 461   | 419   | 404   |
| 2008  | 394                                  | 395     | 363   | 378   | 377   | 365   |
| 2009  | 271                                  | 265     | 257   | 258   | 249   | 250   |
| 2010  | 251                                  | 275     | 276   | 267   | 270   | 298   |
| 2011  | 295                                  | 275     | 284   | 295   | 293   | 276   |
| 2012  | 307                                  | 296     | 287   | 259   | 261   | 262   |
| <b>Fabrication de pièces de transmission et de groupe motopropulseur pour véhicules automobiles - [33635]</b>           |                                      |         |       |       |       |       |
| 2006  | 1 023                                | 994     | 1 036 | 993   | 1 030 | 1 065 |
| 2007  | 1 007                                | 1 011   | 996   | 1 055 | 1 124 | 1 161 |
| 2008  | 867                                  | 822     | 823   | 853   | 728   | 705   |
| 2009  | 262                                  | 632     | 401   | 362   | 314   | 351   |
| 2010  | 507                                  | 524     | 496   | 535   | 559   | 524   |
| 2011  | 485                                  | 437     | 468   | 453   | 460   | 478   |
| 2012  | 495                                  | 531     | 513   | 515   | 521   | 532   |
| <b>Fabrication de sièges et enjolivures intérieures pour véhicules automobiles - [33636]</b>                            |                                      |         |       |       |       |       |
| 2006  | 1 525                                | 1 434   | 1 439 | 1 408 | 1 321 | 1 412 |
| 2007  | 1 249                                | 1 161   | 1 341 | 1 247 | 1 203 | 1 076 |
| 2008  | 1 012                                | 1 072   | 942   | 1 002 | 1 033 | 1 064 |
| 2009  | 548                                  | 565     | 567   | 657   | 571   | 542   |
| 2010  | 965                                  | 946     | 958   | 969   | 923   | 971   |
| 2011  | 959                                  | 942     | 951   | 877   | 793   | 871   |
| 2012  | 1 011                                | 915     | 992   | 1 041 | 1 037 | 1 017 |
| <b>Emboutissage de pièces en métal pour véhicules automobiles - [33637]</b>   |                                      |         |       |       |       |       |
| 2006  | 1 665                                | 1 627   | 1 574 | 1 581 | 1 550 | 1 558 |
| 2007  | 1 515                                | 1 542   | 1 532 | 1 453 | 1 509 | 1 534 |
| 2008  | 1 324                                | 1 409   | 1 244 | 1 239 | 1 200 | 1 228 |
| 2009  | 730                                  | 757     | 818   | 868   | 707   | 756   |
| 2010  | 1 025                                | 1 004   | 1 011 | 1 022 | 1 021 | 1 022 |
| 2011  | 931                                  | 962     | 997   | 903   | 897   | 938   |
| 2012  | 1 363                                | 1 371   | 1 399 | 1 407 | 1 439 | 1 427 |
| <b>Fabrication d'autres pièces pour véhicules automobiles - [33639]</b>   |                                      |         |       |       |       |       |
| 2006  | 2 314                                | 2 252   | 2 322 | 2 401 | 2 368 | 2 372 |
| 2007  | 2 283                                | 2 214   | 2 091 | 1 996 | 1 984 | 2 057 |
| 2008  | 1 673                                | 1 776   | 1 520 | 1 731 | 1 857 | 1 734 |
| 2009  | 1 110                                | 1 098   | 1 215 | 1 318 | 1 104 | 1 003 |
| 2010  | 1 430                                | 1 422   | 1 387 | 1 378 | 1 370 | 1 384 |
| 2011  | 1 354                                | 1 317   | 1 303 | 1 285 | 1 334 | 1 275 |
| 2012  | 1 755                                | 1 679   | 1 791 | 1 709 | 1 776 | 1 854 |

Tableau 3-20 – suite

## Produit intérieur brut aux prix de base, par industrie, mensuel, trimestriel et annuel — Fabrication de matériel de transport

|   | Désaisonnalisé au taux annuel        |         |       |       |       |       |
|---|--------------------------------------|---------|-------|-------|-------|-------|
|   | Janvier                              | Février | Mars  | Avril | Mai   | Juin  |
|   | millions de dollars enchainés (2002) |         |       |       |       |       |
| <b>Fabrication de produits aérospatiaux et de leurs pièces - [3364]</b> |                                      |         |       |       |       |       |
| 2006  | 6 447                                | 6 434   | 6 459 | 6 471 | 6 474 | 6 513 |
| 2007  | 6 795                                | 6 861   | 6 726 | 7 124 | 6 948 | 7 097 |
| 2008  | 7 701                                | 7 750   | 7 707 | 7 722 | 7 735 | 7 781 |
| 2009  | 7 721                                | 7 630   | 7 528 | 7 454 | 7 365 | 7 288 |
| 2010  | 6 892                                | 6 862   | 6 820 | 6 819 | 6 844 | 6 819 |
| 2011  | 6 623                                | 6 631   | 6 799 | 6 703 | 6 548 | 6 678 |
| 2012  | 6 991                                | 7 029   | 6 969 | 6 982 | 7 092 | 7 191 |
| <b>Fabrication de matériel ferroviaire roulant - [3365]</b>             |                                      |         |       |       |       |       |
| 2006  | 516                                  | 507     | 485   | 455   | 462   | 451   |
| 2007  | 385                                  | 388     | 373   | 372   | 330   | 334   |
| 2008  | 314                                  | 294     | 273   | 305   | 323   | 325   |
| 2009  | 314                                  | 306     | 282   | 254   | 215   | 232   |
| 2010  | 183                                  | 205     | 224   | 250   | 230   | 198   |
| 2011  | 250                                  | 255     | 255   | 256   | 256   | 261   |
| 2012  | 267                                  | 225     | 235   | 247   | 254   | 258   |
| <b>Construction de navires et d'embarcations - [3366]</b>               |                                      |         |       |       |       |       |
| 2006  | 631                                  | 632     | 600   | 596   | 578   | 581   |
| 2007  | 625                                  | 606     | 656   | 696   | 648   | 733   |
| 2008  | 612                                  | 586     | 577   | 559   | 568   | 566   |
| 2009  | 387                                  | 379     | 422   | 421   | 456   | 418   |
| 2010  | 508                                  | 509     | 472   | 497   | 472   | 472   |
| 2011  | 440                                  | 466     | 490   | 464   | 435   | 478   |
| 2012  | 501                                  | 507     | 483   | 443   | 485   | 516   |
| <b>Fabrication d'autres types de matériel de transport - [3369]</b>     |                                      |         |       |       |       |       |
| 2006  | 1 386                                | 1 151   | 1 422 | 1 450 | 1 466 | 1 551 |
| 2007  | 1 382                                | 1 329   | 1 482 | 1 669 | 1 548 | 1 651 |
| 2008  | 2 163                                | 1 945   | 1 742 | 1 595 | 1 628 | 1 655 |
| 2009  | 1 580                                | 1 651   | 1 557 | 1 492 | 1 713 | 1 678 |
| 2010  | 1 150                                | 1 259   | 1 050 | 1 240 | 1 165 | 1 256 |
| 2011  | 1 954                                | 1 901   | 2 045 | 1 954 | 2 092 | 2 082 |
| 2012  | 2 241                                | 2 045   | 2 217 | 2 331 | 2 163 | 2 399 |

Tableau 3-20 – suite

## Produit intérieur brut aux prix de base, par industrie, mensuel, trimestriel et annuel — Fabrication de matériel de transport

|  | Désaisonnalisé au taux annuel |           |           |           |           |           |
|--|-------------------------------|-----------|-----------|-----------|-----------|-----------|
|  | Juillet                       | Août      | Septembre | Octobre   | Novembre  | Décembre  |
| millions de dollars enchaînés (2002)   |                               |           |           |           |           |           |
| <b>Ensemble des industries - [T001]</b>  |                               |           |           |           |           |           |
| 2006   | 1 191 165                     | 1 192 085 | 1 190 448 | 1 192 434 | 1 195 178 | 1 202 852 |
| 2007   | 1 220 709                     | 1 225 264 | 1 226 322 | 1 226 828 | 1 230 845 | 1 226 593 |
| 2008   | 1 237 265                     | 1 233 387 | 1 232 381 | 1 232 513 | 1 224 450 | 1 209 350 |
| 2009   | 1 187 403                     | 1 186 028 | 1 193 930 | 1 196 650 | 1 204 421 | 1 206 762 |
| 2010   | 1 235 077                     | 1 238 798 | 1 237 626 | 1 241 146 | 1 247 785 | 1 256 861 |
| 2011   | 1 265 712                     | 1 272 208 | 1 274 867 | 1 275 012 | 1 274 094 | 1 280 982 |
| 2012   | 1 289 763                     | 1 287 924 | 1 287 426 | ..        | ..        | ..        |
| <b>Fabrication de matériel de transport - [336]</b>  |                               |           |           |           |           |           |
| 2006   | 34 855                        | 34 552    | 34 080    | 33 795    | 34 935    | 35 753    |
| 2007   | 35 208                        | 34 520    | 34 795    | 35 422    | 35 336    | 32 526    |
| 2008   | 31 474                        | 30 668    | 30 493    | 29 861    | 29 844    | 26 522    |
| 2009   | 24 543                        | 25 321    | 26 092    | 25 861    | 25 967    | 26 480    |
| 2010   | 27 406                        | 27 199    | 26 687    | 27 265    | 26 081    | 26 530    |
| 2011   | 27 560                        | 27 733    | 27 877    | 28 535    | 29 145    | 29 986    |
| 2012   | 31 066                        | 30 923    | 30 839    | ..        | ..        | ..        |
| <b>Fabrication de véhicules automobiles - [3361]</b>   |                               |           |           |           |           |           |
| 2006   | 14 792                        | 14 030    | 13 602    | 13 139    | 14 908    | 14 985    |
| 2007   | 13 278                        | 13 439    | 14 252    | 15 095    | 15 094    | 10 939    |
| 2008   | 11 521                        | 11 091    | 10 953    | 10 085    | 10 035    | 7 628     |
| 2009   | 6 901                         | 8 663     | 8 771     | 8 876     | 8 797     | 8 845     |
| 2010   | 10 200                        | 10 185    | 9 705     | 10 179    | 8 851     | 9 238     |
| 2011   | 9 687                         | 10 068    | 9 846     | 9 707     | 10 567    | 10 640    |
| 2012   | 10 999                        | 11 032    | 11 121    | ..        | ..        | ..        |
| <b>Fabrication de carrosseries et de remorques de véhicules automobiles - [3362]</b>                 |                               |           |           |           |           |           |
| 2006   | 1 502                         | 1 528     | 1 462     | 1 604     | 1 562     | 1 592     |
| 2007   | 1 567                         | 1 534     | 1 436     | 1 426     | 1 475     | 1 487     |
| 2008   | 1 273                         | 1 256     | 1 267     | 1 194     | 1 118     | 1 162     |
| 2009   | 868                           | 881       | 824       | 808       | 852       | 868       |
| 2010   | 1 076                         | 1 099     | 1 111     | 1 133     | 1 134     | 1 169     |
| 2011   | 1 157                         | 1 208     | 1 206     | 1 302     | 1 196     | 1 283     |
| 2012   | 1 363                         | 1 283     | 1 280     | ..        | ..        | ..        |
| <b>Fabrication de pièces pour véhicules automobiles - [3363]</b>                                     |                               |           |           |           |           |           |
| 2006   | 9 468                         | 9 662     | 9 356     | 9 138     | 9 273     | 9 867     |
| 2007   | 9 639                         | 8 919     | 8 970     | 8 908     | 8 693     | 8 228     |
| 2008   | 7 361                         | 6 955     | 6 811     | 6 535     | 6 604     | 5 341     |
| 2009   | 5 177                         | 5 378     | 6 056     | 6 036     | 6 142     | 6 442     |
| 2010   | 6 543                         | 6 249     | 5 990     | 6 118     | 5 794     | 5 764     |
| 2011   | 6 026                         | 5 855     | 6 090     | 6 416     | 6 520     | 6 877     |
| 2012   | 7 509                         | 7 326     | 7 235     | ..        | ..        | ..        |
| <b>Fabrication de moteurs et de pièces de moteurs à essence pour véhicules automobiles - [33631]</b> |                               |           |           |           |           |           |
| 2006   | 2 018                         | 1 982     | 2 011     | 1 912     | 1 869     | 2 021     |
| 2007   | 2 201                         | 2 066     | 2 165     | 2 111     | 2 133     | 1 968     |
| 2008   | 1 484                         | 1 418     | 1 359     | 1 369     | 1 448     | 1 158     |
| 2009   | 1 332                         | 1 211     | 1 636     | 1 502     | 1 499     | 1 669     |
| 2010   | 1 559                         | 1 424     | 1 362     | 1 493     | 1 286     | 1 227     |
| 2011   | 1 293                         | 1 206     | 1 193     | 1 269     | 1 367     | 1 372     |
| 2012   | 1 652                         | 1 544     | 1 643     | ..        | ..        | ..        |
| <b>Fabrication de matériel électrique et électronique pour véhicules automobiles - [33632]</b>       |                               |           |           |           |           |           |
| 2006   | 418                           | 445       | 419       | 392       | 424       | 427       |
| 2007   | 386                           | 373       | 362       | 354       | 353       | 314       |
| 2008   | 278                           | 264       | 250       | 243       | 252       | 221       |
| 2009   | 194                           | 191       | 204       | 211       | 211       | 220       |
| 2010   | 263                           | 264       | 263       | 266       | 266       | 268       |
| 2011   | 294                           | 289       | 263       | 282       | 280       | 261       |
| 2012   | 275                           | 277       | 273       | ..        | ..        | ..        |



Tableau 3-20 – suite

## Produit intérieur brut aux prix de base, par industrie, mensuel, trimestriel et annuel — Fabrication de matériel de transport

|   | Désaisonnalisé au taux annuel        |       |           |         |          |          |
|---|--------------------------------------|-------|-----------|---------|----------|----------|
|   | Juillet                              | Août  | Septembre | Octobre | Novembre | Décembre |
|   | millions de dollars enchainés (2002) |       |           |         |          |          |
| <b>Fabrication de composants de direction et de suspension pour véhicules automobiles (sauf les ressorts) - [33633]</b> |                                      |       |           |         |          |          |
| 2006  | 533                                  | 540   | 529       | 472     | 523      | 546      |
| 2007  | 565                                  | 536   | 532       | 513     | 502      | 461      |
| 2008  | 465                                  | 436   | 414       | 379     | 387      | 354      |
| 2009  | 342                                  | 365   | 395       | 431     | 462      | 462      |
| 2010  | 560                                  | 545   | 525       | 522     | 439      | 463      |
| 2011  | 521                                  | 514   | 543       | 509     | 541      | 554      |
| 2012  | 623                                  | 628   | 581       | ..      | ..       | ..       |
| <b>Fabrication de systèmes de freinage pour véhicules automobiles - [33634]</b>   |                                      |       |           |         |          |          |
| 2006  | 489                                  | 491   | 470       | 472     | 481      | 473      |
| 2007  | 420                                  | 405   | 428       | 455     | 413      | 389      |
| 2008  | 360                                  | 345   | 334       | 313     | 305      | 294      |
| 2009  | 265                                  | 244   | 221       | 242     | 233      | 248      |
| 2010  | 270                                  | 278   | 281       | 278     | 275      | 278      |
| 2011  | 295                                  | 278   | 267       | 275     | 276      | 299      |
| 2012  | 242                                  | 258   | 249       | ..      | ..       | ..       |
| <b>Fabrication de pièces de transmission et de groupe motopropulseur pour véhicules automobiles - [33635]</b>           |                                      |       |           |         |          |          |
| 2006  | 956                                  | 984   | 1 026     | 1 054   | 1 069    | 1 166    |
| 2007  | 1 122                                | 1 016 | 939       | 991     | 886      | 896      |
| 2008  | 723                                  | 768   | 702       | 543     | 633      | 583      |
| 2009  | 372                                  | 432   | 461       | 479     | 486      | 518      |
| 2010  | 540                                  | 487   | 455       | 467     | 478      | 469      |
| 2011  | 485                                  | 448   | 492       | 499     | 487      | 522      |
| 2012  | 575                                  | 533   | 561       | ..      | ..       | ..       |
| <b>Fabrication de sièges et enjolivures intérieures pour véhicules automobiles - [33636]</b>                            |                                      |       |           |         |          |          |
| 2006  | 1 349                                | 1 373 | 1 236     | 1 227   | 1 200    | 1 324    |
| 2007  | 1 223                                | 1 176 | 1 159     | 1 155   | 1 112    | 1 010    |
| 2008  | 999                                  | 892   | 913       | 843     | 897      | 744      |
| 2009  | 790                                  | 815   | 902       | 931     | 949      | 996      |
| 2010  | 970                                  | 1 006 | 933       | 937     | 849      | 915      |
| 2011  | 920                                  | 891   | 880       | 927     | 942      | 1 008    |
| 2012  | 1 027                                | 1 002 | 962       | ..      | ..       | ..       |
| <b>Emboutissage de pièces en métal pour véhicules automobiles - [33637]</b>   |                                      |       |           |         |          |          |
| 2006  | 1 549                                | 1 565 | 1 533     | 1 461   | 1 470    | 1 575    |
| 2007  | 1 536                                | 1 381 | 1 353     | 1 412   | 1 383    | 1 336    |
| 2008  | 1 211                                | 1 145 | 1 064     | 1 077   | 1 044    | 795      |
| 2009  | 806                                  | 862   | 937       | 940     | 957      | 1 015    |
| 2010  | 1 044                                | 1 017 | 1 021     | 959     | 972      | 884      |
| 2011  | 933                                  | 1 014 | 1 092     | 1 170   | 1 164    | 1 272    |
| 2012  | 1 397                                | 1 369 | 1 291     | ..      | ..       | ..       |
| <b>Fabrication d'autres pièces pour véhicules automobiles - [33639]</b>   |                                      |       |           |         |          |          |
| 2006  | 2 139                                | 2 257 | 2 068     | 2 074   | 2 146    | 2 227    |
| 2007  | 2 095                                | 1 900 | 2 007     | 1 868   | 1 891    | 1 807    |
| 2008  | 1 846                                | 1 641 | 1 762     | 1 861   | 1 652    | 1 156    |
| 2009  | 1 160                                | 1 308 | 1 369     | 1 351   | 1 396    | 1 358    |
| 2010  | 1 390                                | 1 280 | 1 221     | 1 270   | 1 280    | 1 304    |
| 2011  | 1 347                                | 1 286 | 1 426     | 1 562   | 1 557    | 1 679    |
| 2012  | 1 817                                | 1 837 | 1 776     | ..      | ..       | ..       |

Tableau 3-20 – suite

## Produit intérieur brut aux prix de base, par industrie, mensuel, trimestriel et annuel — Fabrication de matériel de transport

|   | Désaisonnalisé au taux annuel        |       |           |         |          |          |
|---|--------------------------------------|-------|-----------|---------|----------|----------|
|   | Juillet                              | Août  | Septembre | Octobre | Novembre | Décembre |
|   | millions de dollars enchainés (2002) |       |           |         |          |          |
| <b>Fabrication de produits aérospatiaux et de leurs pièces - [3364]</b> |                                      |       |           |         |          |          |
| 2006  | 6 455                                | 6 581 | 6 655     | 6 768   | 6 800    | 6 783    |
| 2007  | 7 205                                | 7 327 | 7 364     | 7 473   | 7 571    | 7 633    |
| 2008  | 7 878                                | 7 971 | 8 004     | 7 974   | 7 920    | 7 817    |
| 2009  | 7 122                                | 7 026 | 6 939     | 6 914   | 6 862    | 6 873    |
| 2010  | 6 754                                | 6 719 | 6 707     | 6 688   | 6 641    | 6 705    |
| 2011  | 6 760                                | 6 921 | 6 938     | 6 983   | 7 046    | 7 071    |
| 2012  | 7 205                                | 7 243 | 7 256     | ..      | ..       | ..       |
| <b>Fabrication de matériel ferroviaire roulant - [3365]</b>             |                                      |       |           |         |          |          |
| 2006  | 461                                  | 458   | 444       | 425     | 396      | 412      |
| 2007  | 329                                  | 314   | 315       | 320     | 319      | 314      |
| 2008  | 328                                  | 329   | 337       | 326     | 336      | 326      |
| 2009  | 238                                  | 213   | 187       | 187     | 182      | 179      |
| 2010  | 224                                  | 225   | 253       | 243     | 239      | 247      |
| 2011  | 287                                  | 288   | 270       | 262     | 270      | 275      |
| 2012  | 260                                  | 258   | 256       | ..      | ..       | ..       |
| <b>Construction de navires et d'embarcations - [3366]</b>               |                                      |       |           |         |          |          |
| 2006  | 543                                  | 601   | 591       | 579     | 584      | 564      |
| 2007  | 705                                  | 720   | 658       | 656     | 668      | 598      |
| 2008  | 597                                  | 535   | 537       | 580     | 467      | 438      |
| 2009  | 485                                  | 537   | 510       | 517     | 478      | 568      |
| 2010  | 438                                  | 416   | 406       | 422     | 444      | 421      |
| 2011  | 485                                  | 521   | 496       | 491     | 446      | 482      |
| 2012  | 464                                  | 493   | 539       | ..      | ..       | ..       |
| <b>Fabrication d'autres types de matériel de transport - [3369]</b>     |                                      |       |           |         |          |          |
| 2006  | 1 649                                | 1 300 | 1 509     | 1 453   | 1 403    | 1 396    |
| 2007  | 1 593                                | 1 629 | 1 524     | 1 600   | 1 556    | 1 756    |
| 2008  | 1 403                                | 1 310 | 1 309     | 1 598   | 1 853    | 1 479    |
| 2009  | 1 681                                | 1 445 | 1 536     | 1 319   | 1 385    | 1 306    |
| 2010  | 1 397                                | 1 665 | 1 695     | 1 883   | 1 795    | 1 992    |
| 2011  | 2 273                                | 2 132 | 2 092     | 2 175   | 2 383    | 2 479    |
| 2012  | 2 230                                | 2 371 | 2 296     | ..      | ..       | ..       |

Tableau 3-20 – suite

## Produit intérieur brut aux prix de base, par industrie, mensuel, trimestriel et annuel — Fabrication de matériel de transport

|  | Désaisonnalisé au taux annuel |                    |                     |                     | Annuel    |
|--|-------------------------------|--------------------|---------------------|---------------------|-----------|
|  | Premier trimestre             | Deuxième trimestre | Troisième trimestre | Quatrième trimestre |           |
| millions de dollars enchaînés (2002)   |                               |                    |                     |                     |           |
| <b>Ensemble des industries - [T001]</b>  |                               |                    |                     |                     |           |
| 2006   | 1 187 461                     | 1 190 097          | 1 191 233           | 1 196 821           | 1 191 403 |
| 2007   | 1 206 492                     | 1 217 246          | 1 224 098           | 1 228 089           | 1 218 981 |
| 2008   | 1 230 319                     | 1 232 378          | 1 234 344           | 1 222 104           | 1 229 786 |
| 2009   | 1 196 122                     | 1 184 989          | 1 189 120           | 1 202 611           | 1 193 211 |
| 2010   | 1 220 025                     | 1 229 930          | 1 237 167           | 1 248 597           | 1 233 930 |
| 2011   | 1 259 853                     | 1 258 881          | 1 270 929           | 1 276 696           | 1 266 590 |
| 2012   | 1 281 247                     | 1 286 934          | 1 288 371           | ..                  | ..        |
| <b>Fabrication de matériel de transport - [336]</b>  |                               |                    |                     |                     |           |
| 2006   | 35 072                        | 35 289             | 34 496              | 34 828              | 34 921    |
| 2007   | 35 247                        | 35 036             | 34 841              | 34 428              | 34 888    |
| 2008   | 32 542                        | 31 905             | 30 878              | 28 742              | 31 017    |
| 2009   | 24 286                        | 23 627             | 25 319              | 26 103              | 24 834    |
| 2010   | 26 385                        | 27 067             | 27 097              | 26 625              | 26 794    |
| 2011   | 27 154                        | 26 525             | 27 723              | 29 222              | 27 656    |
| 2012   | 29 726                        | 30 511             | 30 943              | ..                  | ..        |
| <b>Fabrication de véhicules automobiles - [3361]</b>   |                               |                    |                     |                     |           |
| 2006   | 14 572                        | 14 635             | 14 141              | 14 344              | 14 423    |
| 2007   | 14 961                        | 13 614             | 13 656              | 13 709              | 13 985    |
| 2008   | 11 409                        | 11 737             | 11 188              | 9 249               | 10 896    |
| 2009   | 5 590                         | 6 245              | 8 112               | 8 839               | 7 197     |
| 2010   | 9 205                         | 10 015             | 10 030              | 9 423               | 9 668     |
| 2011   | 9 837                         | 9 022              | 9 867               | 10 305              | 9 758     |
| 2012   | 10 474                        | 10 908             | 11 051              | ..                  | ..        |
| <b>Fabrication de carrosseries et de remorques de véhicules automobiles - [3362]</b>                 |                               |                    |                     |                     |           |
| 2006   | 1 458                         | 1 463              | 1 497               | 1 586               | 1 501     |
| 2007   | 1 551                         | 1 599              | 1 512               | 1 463               | 1 531     |
| 2008   | 1 354                         | 1 303              | 1 265               | 1 158               | 1 270     |
| 2009   | 975                           | 866                | 858                 | 843                 | 885       |
| 2010   | 937                           | 1 020              | 1 095               | 1 145               | 1 049     |
| 2011   | 1 208                         | 1 211              | 1 190               | 1 260               | 1 217     |
| 2012   | 1 275                         | 1 234              | 1 309               | ..                  | ..        |
| <b>Fabrication de pièces pour véhicules automobiles - [3363]</b>                                     |                               |                    |                     |                     |           |
| 2006   | 9 959                         | 10 004             | 9 495               | 9 426               | 9 721     |
| 2007   | 9 518                         | 9 452              | 9 176               | 8 610               | 9 189     |
| 2008   | 7 980                         | 7 618              | 7 042               | 6 160               | 7 200     |
| 2009   | 4 820                         | 4 558              | 5 537               | 6 207               | 5 280     |
| 2010   | 6 323                         | 6 423              | 6 261               | 5 892               | 6 225     |
| 2011   | 5 962                         | 5 770              | 5 990               | 6 604               | 6 082     |
| 2012   | 7 063                         | 7 354              | 7 357               | ..                  | ..        |
| <b>Fabrication de moteurs et de pièces de moteurs à essence pour véhicules automobiles - [33631]</b> |                               |                    |                     |                     |           |
| 2006   | 2 101                         | 2 146              | 2 004               | 1 934               | 2 046     |
| 2007   | 2 083                         | 2 182              | 2 144               | 2 071               | 2 120     |
| 2008   | 1 905                         | 1 654              | 1 420               | 1 325               | 1 576     |
| 2009   | 1 237                         | 1 099              | 1 393               | 1 557               | 1 321     |
| 2010   | 1 502                         | 1 524              | 1 448               | 1 335               | 1 452     |
| 2011   | 1 258                         | 1 260              | 1 231               | 1 336               | 1 271     |
| 2012   | 1 427                         | 1 531              | 1 613               | ..                  | ..        |
| <b>Fabrication de matériel électrique et électronique pour véhicules automobiles - [33632]</b>       |                               |                    |                     |                     |           |
| 2006   | 401                           | 433                | 427                 | 414                 | 419       |
| 2007   | 411                           | 392                | 374                 | 340                 | 379       |
| 2008   | 333                           | 316                | 264                 | 239                 | 288       |
| 2009   | 190                           | 187                | 196                 | 214                 | 197       |
| 2010   | 230                           | 245                | 263                 | 267                 | 251       |
| 2011   | 282                           | 285                | 282                 | 274                 | 281       |
| 2012   | 282                           | 280                | 275                 | ..                  | ..        |

Tableau 3-20 – suite

## Produit intérieur brut aux prix de base, par industrie, mensuel, trimestriel et annuel — Fabrication de matériel de transport

|   | Désaisonnalisé au taux annuel |                    |                     |                     | Annuel |
|---|-------------------------------|--------------------|---------------------|---------------------|--------|
|   | Premier trimestre             | Deuxième trimestre | Troisième trimestre | Quatrième trimestre |        |
| millions de dollars enchaînés (2002)  |                               |                    |                     |                     |        |
| <b>Fabrication de composants de direction et de suspension pour véhicules automobiles (sauf les ressorts) - [33633]</b> |                               |                    |                     |                     |        |
| 2006  | 534                           | 550                | 534                 | 514                 | 533    |
| 2007  | 551                           | 561                | 544                 | 492                 | 537    |
| 2008  | 502                           | 475                | 438                 | 373                 | 447    |
| 2009  | 294                           | 262                | 367                 | 452                 | 344    |
| 2010  | 487                           | 531                | 543                 | 475                 | 509    |
| 2011  | 493                           | 483                | 526                 | 535                 | 509    |
| 2012  | 575                           | 648                | 611                 | ..                  | ..     |
| <b>Fabrication de systèmes de freinage pour véhicules automobiles - [33634]</b>   |                               |                    |                     |                     |        |
| 2006  | 502                           | 503                | 483                 | 475                 | 491    |
| 2007  | 448                           | 428                | 418                 | 419                 | 428    |
| 2008  | 384                           | 373                | 346                 | 304                 | 352    |
| 2009  | 264                           | 252                | 243                 | 241                 | 250    |
| 2010  | 267                           | 278                | 276                 | 277                 | 275    |
| 2011  | 285                           | 288                | 280                 | 283                 | 284    |
| 2012  | 297                           | 261                | 250                 | ..                  | ..     |
| <b>Fabrication de pièces de transmission et de groupe motopropulseur pour véhicules automobiles - [33635]</b>           |                               |                    |                     |                     |        |
| 2006  | 1 018                         | 1 029              | 989                 | 1 096               | 1 033  |
| 2007  | 1 005                         | 1 113              | 1 026               | 924                 | 1 017  |
| 2008  | 837                           | 762                | 731                 | 586                 | 729    |
| 2009  | 432                           | 342                | 422                 | 494                 | 422    |
| 2010  | 509                           | 539                | 494                 | 471                 | 503    |
| 2011  | 463                           | 464                | 475                 | 503                 | 476    |
| 2012  | 513                           | 523                | 556                 | ..                  | ..     |
| <b>Fabrication de sièges et enjolivures intérieures pour véhicules automobiles - [33636]</b>                            |                               |                    |                     |                     |        |
| 2006  | 1 466                         | 1 380              | 1 319               | 1 250               | 1 354  |
| 2007  | 1 250                         | 1 175              | 1 186               | 1 092               | 1 176  |
| 2008  | 1 009                         | 1 033              | 935                 | 828                 | 951    |
| 2009  | 560                           | 590                | 836                 | 959                 | 736    |
| 2010  | 956                           | 954                | 970                 | 900                 | 945    |
| 2011  | 951                           | 847                | 897                 | 959                 | 913    |
| 2012  | 973                           | 1 032              | 997                 | ..                  | ..     |
| <b>Emboutissage de pièces en métal pour véhicules automobiles - [33637]</b>   |                               |                    |                     |                     |        |
| 2006  | 1 622                         | 1 563              | 1 549               | 1 502               | 1 559  |
| 2007  | 1 530                         | 1 499              | 1 423               | 1 377               | 1 457  |
| 2008  | 1 326                         | 1 222              | 1 140               | 972                 | 1 165  |
| 2009  | 768                           | 777                | 868                 | 971                 | 846    |
| 2010  | 1 013                         | 1 022              | 1 027               | 938                 | 1 000  |
| 2011  | 963                           | 913                | 1 013               | 1 202               | 1 023  |
| 2012  | 1 378                         | 1 424              | 1 352               | ..                  | ..     |
| <b>Fabrication d'autres pièces pour véhicules automobiles - [33639]</b>   |                               |                    |                     |                     |        |
| 2006  | 2 296                         | 2 380              | 2 155               | 2 149               | 2 245  |
| 2007  | 2 196                         | 2 012              | 2 001               | 1 855               | 2 016  |
| 2008  | 1 656                         | 1 774              | 1 750               | 1 556               | 1 684  |
| 2009  | 1 141                         | 1 142              | 1 279               | 1 368               | 1 232  |
| 2010  | 1 413                         | 1 377              | 1 297               | 1 285               | 1 343  |
| 2011  | 1 325                         | 1 298              | 1 353               | 1 599               | 1 394  |
| 2012  | 1 742                         | 1 780              | 1 810               | ..                  | ..     |

Tableau 3-20 – suite

## Produit intérieur brut aux prix de base, par industrie, mensuel, trimestriel et annuel — Fabrication de matériel de transport

|   | Désaisonnalisé au taux annuel        |                    |                     |                     | Annuel |
|---|--------------------------------------|--------------------|---------------------|---------------------|--------|
|   | Premier trimestre                    | Deuxième trimestre | Troisième trimestre | Quatrième trimestre |        |
|   | millions de dollars enchaînés (2002) |                    |                     |                     |        |
| <b>Fabrication de produits aérospatiaux et de leurs pièces - [3364]</b> |                                      |                    |                     |                     |        |
| 2006  | 6 447                                | 6 486              | 6 564               | 6 784               | 6 570  |
| 2007  | 6 794                                | 7 056              | 7 299               | 7 559               | 7 177  |
| 2008  | 7 719                                | 7 746              | 7 951               | 7 904               | 7 830  |
| 2009  | 7 626                                | 7 369              | 7 029               | 6 883               | 7 227  |
| 2010  | 6 858                                | 6 827              | 6 727               | 6 678               | 6 772  |
| 2011  | 6 684                                | 6 643              | 6 873               | 7 033               | 6 808  |
| 2012  | 6 996                                | 7 088              | 7 235               | ..                  | ..     |
| <b>Fabrication de matériel ferroviaire roulant - [3365]</b>             |                                      |                    |                     |                     |        |
| 2006  | 503                                  | 456                | 454                 | 411                 | 456    |
| 2007  | 382                                  | 345                | 319                 | 318                 | 341    |
| 2008  | 294                                  | 318                | 331                 | 329                 | 318    |
| 2009  | 301                                  | 234                | 213                 | 183                 | 232    |
| 2010  | 204                                  | 226                | 234                 | 243                 | 227    |
| 2011  | 253                                  | 258                | 282                 | 269                 | 265    |
| 2012  | 242                                  | 253                | 258                 | ..                  | ..     |
| <b>Construction de navires et d'embarcations - [3366]</b>               |                                      |                    |                     |                     |        |
| 2006  | 621                                  | 585                | 578                 | 576                 | 590    |
| 2007  | 629                                  | 692                | 694                 | 641                 | 664    |
| 2008  | 592                                  | 564                | 556                 | 495                 | 552    |
| 2009  | 396                                  | 432                | 511                 | 521                 | 465    |
| 2010  | 496                                  | 480                | 420                 | 429                 | 456    |
| 2011  | 465                                  | 459                | 501                 | 473                 | 474    |
| 2012  | 497                                  | 481                | 499                 | ..                  | ..     |
| <b>Fabrication d'autres types de matériel de transport - [3369]</b>     |                                      |                    |                     |                     |        |
| 2006  | 1 320                                | 1 489              | 1 486               | 1 417               | 1 428  |
| 2007  | 1 398                                | 1 623              | 1 582               | 1 637               | 1 560  |
| 2008  | 1 950                                | 1 626              | 1 341               | 1 643               | 1 640  |
| 2009  | 1 596                                | 1 628              | 1 554               | 1 337               | 1 529  |
| 2010  | 1 153                                | 1 220              | 1 586               | 1 890               | 1 462  |
| 2011  | 1 967                                | 2 043              | 2 166               | 2 346               | 2 130  |
| 2012  | 2 168                                | 2 298              | 2 299               | ..                  | ..     |

Tableau 3-21

## Produit intérieur brut aux prix de base, par industrie, mensuel, trimestriel et annuel — Fabrication de meubles et de produits connexes

|   | Désaisonnalisé au taux annuel        |           |           |           |           |           |
|---|--------------------------------------|-----------|-----------|-----------|-----------|-----------|
|   | Janvier                              | Février   | Mars      | Avril     | Mai       | Juin      |
|   | millions de dollars enchaînés (2002) |           |           |           |           |           |
| <b>Ensemble des industries - [T001]</b>   |                                      |           |           |           |           |           |
| 2006  | 1 184 765                            | 1 187 443 | 1 190 174 | 1 190 411 | 1 190 914 | 1 188 967 |
| 2007  | 1 200 465                            | 1 208 104 | 1 210 907 | 1 212 927 | 1 218 047 | 1 220 765 |
| 2008  | 1 231 699                            | 1 228 799 | 1 230 459 | 1 231 518 | 1 232 078 | 1 233 539 |
| 2009  | 1 201 559                            | 1 197 309 | 1 189 498 | 1 186 409 | 1 183 091 | 1 185 467 |
| 2010  | 1 215 618                            | 1 219 635 | 1 224 822 | 1 225 974 | 1 230 359 | 1 233 456 |
| 2011  | 1 260 530                            | 1 258 477 | 1 260 552 | 1 260 166 | 1 256 876 | 1 259 602 |
| 2012  | 1 282 439                            | 1 279 770 | 1 281 532 | 1 286 073 | 1 286 980 | 1 287 748 |
| <b>Fabrication de meubles et de produits connexes - [337]</b>   |                                      |           |           |           |           |           |
| 2006  | 5 026                                | 5 152     | 5 159     | 5 068     | 5 077     | 5 172     |
| 2007  | 5 112                                | 5 016     | 5 003     | 4 884     | 4 920     | 4 774     |
| 2008  | 4 619                                | 4 560     | 4 451     | 4 566     | 4 561     | 4 491     |
| 2009  | 3 705                                | 3 781     | 3 756     | 3 650     | 3 626     | 3 560     |
| 2010  | 3 786                                | 3 791     | 3 831     | 3 961     | 3 913     | 3 991     |
| 2011  | 3 786                                | 3 702     | 3 890     | 3 806     | 3 752     | 3 843     |
| 2012  | 3 748                                | 3 759     | 3 872     | 3 967     | 3 975     | 3 932     |
| <b>Fabrication de meubles de maison et d'établissement institutionnel et d'armoires de cuisine - [3371]</b> |                                      |           |           |           |           |           |
| 2006  | 2 824                                | 2 860     | 2 891     | 2 855     | 2 768     | 2 793     |
| 2007  | 2 765                                | 2 765     | 2 842     | 2 691     | 2 685     | 2 713     |
| 2008  | 2 437                                | 2 428     | 2 299     | 2 433     | 2 440     | 2 377     |
| 2009  | 2 006                                | 2 029     | 2 016     | 1 987     | 2 016     | 1 973     |
| 2010  | 2 141                                | 2 072     | 2 122     | 2 154     | 2 156     | 2 159     |
| 2011  | 2 026                                | 1 924     | 1 973     | 1 965     | 1 906     | 2 000     |
| 2012  | 1 867                                | 2 020     | 2 010     | 2 086     | 2 061     | 2 046     |
| <b>Fabrication de meubles de bureau (y compris les articles d'ameublement) - [3372]</b>                     |                                      |           |           |           |           |           |
| 2006  | 1 694                                | 1 776     | 1 758     | 1 714     | 1 815     | 1 881     |
| 2007  | 1 817                                | 1 712     | 1 673     | 1 694     | 1 751     | 1 590     |
| 2008  | 1 709                                | 1 664     | 1 672     | 1 642     | 1 630     | 1 611     |
| 2009  | 1 290                                | 1 349     | 1 337     | 1 249     | 1 198     | 1 193     |
| 2010  | 1 213                                | 1 310     | 1 307     | 1 403     | 1 354     | 1 396     |
| 2011  | 1 347                                | 1 392     | 1 492     | 1 415     | 1 441     | 1 429     |
| 2012  | 1 435                                | 1 333     | 1 457     | 1 484     | 1 507     | 1 501     |
| <b>Fabrication d'autres produits connexes aux meubles - [3379]</b>  |                                      |           |           |           |           |           |
| 2006  | 510                                  | 516       | 513       | 499       | 492       | 493       |
| 2007  | 528                                  | 545       | 492       | 499       | 480       | 475       |
| 2008  | 467                                  | 463       | 478       | 490       | 491       | 506       |
| 2009  | 411                                  | 403       | 402       | 419       | 418       | 397       |
| 2010  | 437                                  | 409       | 400       | 401       | 402       | 438       |
| 2011  | 413                                  | 384       | 425       | 428       | 404       | 413       |
| 2012  | 452                                  | 407       | 402       | 391       | 403       | 378       |

Tableau 3-21 – suite

## Produit intérieur brut aux prix de base, par industrie, mensuel, trimestriel et annuel — Fabrication de meubles et de produits connexes

|   | Désaisonnalisé au taux annuel        |           |           |           |           |           |
|---|--------------------------------------|-----------|-----------|-----------|-----------|-----------|
|   | Juillet                              | Août      | Septembre | Octobre   | Novembre  | Décembre  |
|   | millions de dollars enchaînés (2002) |           |           |           |           |           |
| <b>Ensemble des industries - [T001]</b>   |                                      |           |           |           |           |           |
| 2006  | 1 191 165                            | 1 192 085 | 1 190 448 | 1 192 434 | 1 195 178 | 1 202 852 |
| 2007  | 1 220 709                            | 1 225 264 | 1 226 322 | 1 226 828 | 1 230 845 | 1 226 593 |
| 2008  | 1 237 265                            | 1 233 387 | 1 232 381 | 1 232 513 | 1 224 450 | 1 209 350 |
| 2009  | 1 187 403                            | 1 186 028 | 1 193 930 | 1 196 650 | 1 204 421 | 1 206 762 |
| 2010  | 1 235 077                            | 1 238 798 | 1 237 626 | 1 241 146 | 1 247 785 | 1 256 861 |
| 2011  | 1 265 712                            | 1 272 208 | 1 274 867 | 1 275 012 | 1 274 094 | 1 280 982 |
| 2012  | 1 289 763                            | 1 287 924 | 1 287 426 | ..        | ..        | ..        |
| <b>Fabrication de meubles et de produits connexes - [337]</b>   |                                      |           |           |           |           |           |
| 2006  | 5 296                                | 5 054     | 4 897     | 4 852     | 4 870     | 5 169     |
| 2007  | 4 643                                | 4 654     | 4 622     | 4 631     | 4 665     | 4 652     |
| 2008  | 4 567                                | 4 325     | 4 344     | 4 407     | 4 339     | 3 965     |
| 2009  | 3 732                                | 3 803     | 3 649     | 3 631     | 3 688     | 3 784     |
| 2010  | 3 758                                | 3 876     | 3 889     | 3 843     | 3 770     | 3 684     |
| 2011  | 3 744                                | 3 613     | 3 782     | 3 727     | 3 782     | 3 905     |
| 2012  | 3 963                                | 3 819     | 3 700     | ..        | ..        | ..        |
| <b>Fabrication de meubles de maison et d'établissement institutionnel et d'armoires de cuisine - [3371]</b> |                                      |           |           |           |           |           |
| 2006  | 3 037                                | 2 827     | 2 675     | 2 659     | 2 669     | 2 790     |
| 2007  | 2 637                                | 2 643     | 2 621     | 2 598     | 2 563     | 2 553     |
| 2008  | 2 460                                | 2 250     | 2 318     | 2 244     | 2 326     | 2 092     |
| 2009  | 2 055                                | 2 050     | 1 999     | 2 041     | 2 074     | 2 113     |
| 2010  | 2 007                                | 2 031     | 2 043     | 1 984     | 1 958     | 1 932     |
| 2011  | 1 973                                | 1 852     | 1 972     | 1 937     | 1 974     | 2 036     |
| 2012  | 2 055                                | 1 940     | 1 969     | ..        | ..        | ..        |
| <b>Fabrication de meubles de bureau (y compris les articles d'ameublement) - [3372]</b>                     |                                      |           |           |           |           |           |
| 2006  | 1 774                                | 1 759     | 1 746     | 1 705     | 1 695     | 1 875     |
| 2007  | 1 558                                | 1 560     | 1 537     | 1 570     | 1 609     | 1 632     |
| 2008  | 1 594                                | 1 570     | 1 525     | 1 693     | 1 573     | 1 448     |
| 2009  | 1 269                                | 1 321     | 1 236     | 1 185     | 1 194     | 1 244     |
| 2010  | 1 344                                | 1 427     | 1 444     | 1 438     | 1 386     | 1 317     |
| 2011  | 1 380                                | 1 361     | 1 411     | 1 384     | 1 407     | 1 457     |
| 2012  | 1 519                                | 1 479     | 1 322     | ..        | ..        | ..        |
| <b>Fabrication d'autres produits connexes aux meubles - [3379]</b>  |                                      |           |           |           |           |           |
| 2006  | 484                                  | 467       | 473       | 487       | 506       | 500       |
| 2007  | 453                                  | 456       | 470       | 468       | 498       | 468       |
| 2008  | 518                                  | 511       | 507       | 468       | 436       | 425       |
| 2009  | 409                                  | 435       | 418       | 409       | 425       | 431       |
| 2010  | 408                                  | 418       | 397       | 420       | 429       | 441       |
| 2011  | 389                                  | 401       | 397       | 407       | 398       | 409       |
| 2012  | 382                                  | 397       | 409       | ..        | ..        | ..        |

Tableau 3-21 – suite

**Produit intérieur brut aux prix de base, par industrie, mensuel, trimestriel et annuel — Fabrication de meubles et de produits connexes**

|   | Désaisonné au taux annuel |                    |                     |                     | Annuel    |
|---|---------------------------|--------------------|---------------------|---------------------|-----------|
|   | Premier trimestre         | Deuxième trimestre | Troisième trimestre | Quatrième trimestre |           |
| millions de dollars enchaînés (2002)  |                           |                    |                     |                     |           |
| <b>Ensemble des industries - [T001]</b>   |                           |                    |                     |                     |           |
| 2006  | 1 187 461                 | 1 190 097          | 1 191 233           | 1 196 821           | 1 191 403 |
| 2007  | 1 206 492                 | 1 217 246          | 1 224 098           | 1 228 089           | 1 218 981 |
| 2008  | 1 230 319                 | 1 232 378          | 1 234 344           | 1 222 104           | 1 229 786 |
| 2009  | 1 196 122                 | 1 184 989          | 1 189 120           | 1 202 611           | 1 193 211 |
| 2010  | 1 220 025                 | 1 229 930          | 1 237 167           | 1 248 597           | 1 233 930 |
| 2011  | 1 259 853                 | 1 258 881          | 1 270 929           | 1 276 696           | 1 266 590 |
| 2012  | 1 281 247                 | 1 286 934          | 1 288 371           | ..                  | ..        |
| <b>Fabrication de meubles et de produits connexes - [337]</b>   |                           |                    |                     |                     |           |
| 2006  | 5 112                     | 5 106              | 5 082               | 4 964               | 5 066     |
| 2007  | 5 044                     | 4 859              | 4 640               | 4 649               | 4 798     |
| 2008  | 4 543                     | 4 539              | 4 412               | 4 237               | 4 433     |
| 2009  | 3 747                     | 3 612              | 3 728               | 3 701               | 3 697     |
| 2010  | 3 803                     | 3 955              | 3 841               | 3 766               | 3 841     |
| 2011  | 3 793                     | 3 800              | 3 713               | 3 805               | 3 778     |
| 2012  | 3 793                     | 3 958              | 3 827               | ..                  | ..        |
| <b>Fabrication de meubles de maison et d'établissement institutionnel et d'armoires de cuisine - [3371]</b> |                           |                    |                     |                     |           |
| 2006  | 2 858                     | 2 805              | 2 846               | 2 706               | 2 804     |
| 2007  | 2 791                     | 2 696              | 2 634               | 2 571               | 2 673     |
| 2008  | 2 388                     | 2 417              | 2 343               | 2 221               | 2 342     |
| 2009  | 2 017                     | 1 992              | 2 035               | 2 076               | 2 030     |
| 2010  | 2 112                     | 2 156              | 2 027               | 1 958               | 2 063     |
| 2011  | 1 974                     | 1 957              | 1 932               | 1 982               | 1 962     |
| 2012  | 1 966                     | 2 064              | 1 988               | ..                  | ..        |
| <b>Fabrication de meubles de bureau (y compris les articles d'ameublement) - [3372]</b>                     |                           |                    |                     |                     |           |
| 2006  | 1 743                     | 1 803              | 1 760               | 1 758               | 1 766     |
| 2007  | 1 734                     | 1 678              | 1 552               | 1 604               | 1 642     |
| 2008  | 1 682                     | 1 628              | 1 563               | 1 571               | 1 611     |
| 2009  | 1 325                     | 1 213              | 1 275               | 1 208               | 1 255     |
| 2010  | 1 277                     | 1 384              | 1 405               | 1 380               | 1 362     |
| 2011  | 1 410                     | 1 428              | 1 384               | 1 416               | 1 410     |
| 2012  | 1 408                     | 1 497              | 1 440               | ..                  | ..        |
| <b>Fabrication d'autres produits connexes aux meubles - [3379]</b>  |                           |                    |                     |                     |           |
| 2006  | 513                       | 495                | 475                 | 498                 | 495       |
| 2007  | 522                       | 485                | 460                 | 478                 | 486       |
| 2008  | 469                       | 496                | 512                 | 443                 | 480       |
| 2009  | 405                       | 411                | 421                 | 422                 | 415       |
| 2010  | 415                       | 414                | 408                 | 430                 | 417       |
| 2011  | 407                       | 415                | 396                 | 405                 | 406       |
| 2012  | 420                       | 391                | 396                 | ..                  | ..        |



Tableau 3-22

## Produit intérieur brut aux prix de base, par industrie, mensuel, trimestriel et annuel — Activités diverses de fabrication

|   | Désaisonnalisé au taux annuel        |           |           |           |           |           |
|---|--------------------------------------|-----------|-----------|-----------|-----------|-----------|
|   | Janvier                              | Février   | Mars      | Avril     | Mai       | Juin      |
|   | millions de dollars enchaînés (2002) |           |           |           |           |           |
| <b>Ensemble des industries - [T001]</b>   |                                      |           |           |           |           |           |
| 2006  | 1 184 765                            | 1 187 443 | 1 190 174 | 1 190 411 | 1 190 914 | 1 188 967 |
| 2007  | 1 200 465                            | 1 208 104 | 1 210 907 | 1 212 927 | 1 218 047 | 1 220 765 |
| 2008  | 1 231 699                            | 1 228 799 | 1 230 459 | 1 231 518 | 1 232 078 | 1 233 539 |
| 2009  | 1 201 559                            | 1 197 309 | 1 189 498 | 1 186 409 | 1 183 091 | 1 185 467 |
| 2010  | 1 215 618                            | 1 219 635 | 1 224 822 | 1 225 974 | 1 230 359 | 1 233 456 |
| 2011  | 1 260 530                            | 1 258 477 | 1 260 552 | 1 260 166 | 1 256 876 | 1 259 602 |
| 2012  | 1 282 439                            | 1 279 770 | 1 281 532 | 1 286 073 | 1 286 980 | 1 287 748 |
| <b>Activités diverses de fabrication - [339]</b>  |                                      |           |           |           |           |           |
| 2006  | 3 960                                | 3 926     | 3 922     | 3 978     | 3 884     | 3 983     |
| 2007  | 4 121                                | 3 919     | 3 806     | 3 929     | 3 872     | 3 616     |
| 2008  | 3 640                                | 3 653     | 3 737     | 3 777     | 3 685     | 3 682     |
| 2009  | 3 470                                | 3 379     | 3 171     | 3 252     | 3 303     | 3 352     |
| 2010  | 3 282                                | 3 238     | 3 310     | 3 421     | 3 282     | 3 475     |
| 2011  | 3 461                                | 3 446     | 3 539     | 3 389     | 3 430     | 3 377     |
| 2012  | 3 336                                | 3 208     | 3 208     | 3 169     | 3 398     | 3 238     |
| <b>Fabrication de fournitures et de matériel médicaux - [3391]</b>                      |                                      |           |           |           |           |           |
| 2006  | 1 194                                | 1 216     | 1 246     | 1 203     | 1 258     | 1 279     |
| 2007  | 1 247                                | 1 189     | 1 147     | 1 218     | 1 186     | 1 144     |
| 2008  | 1 201                                | 1 218     | 1 190     | 1 225     | 1 194     | 1 172     |
| 2009  | 1 172                                | 1 207     | 1 132     | 1 139     | 1 161     | 1 114     |
| 2010  | 978                                  | 978       | 1 042     | 1 022     | 1 042     | 1 083     |
| 2011  | 1 072                                | 1 060     | 1 086     | 1 075     | 1 065     | 1 033     |
| 2012  | 1 051                                | 1 065     | 1 029     | 1 009     | 1 078     | 1 008     |
| <b>Autres activités diverses de fabrication - [3399]</b>                                |                                      |           |           |           |           |           |
| 2006  | 2 759                                | 2 700     | 2 664     | 2 769     | 2 612     | 2 691     |
| 2007  | 2 867                                | 2 722     | 2 653     | 2 702     | 2 679     | 2 461     |
| 2008  | 2 423                                | 2 418     | 2 536     | 2 538     | 2 479     | 2 498     |
| 2009  | 2 279                                | 2 148     | 2 015     | 2 091     | 2 121     | 2 222     |
| 2010  | 2 302                                | 2 256     | 2 259     | 2 395     | 2 230     | 2 384     |
| 2011  | 2 382                                | 2 379     | 2 447     | 2 304     | 2 357     | 2 338     |
| 2012  | 2 277                                | 2 129     | 2 169     | 2 150     | 2 311     | 2 223     |
| <b>Fabrication de bijoux et de pièces d'argenterie - [33991]</b>                        |                                      |           |           |           |           |           |
| 2006  | 569                                  | 580       | 525       | 475       | 417       | 548       |
| 2007  | 611                                  | 501       | 592       | 555       | 566       | 484       |
| 2008  | 403                                  | 429       | 468       | 497       | 494       | 553       |
| 2009  | 663                                  | 707       | 709       | 715       | 650       | 658       |
| 2010  | 510                                  | 494       | 460       | 489       | 516       | 495       |
| 2011  | 584                                  | 612       | 561       | 599       | 584       | 554       |
| 2012  | 520                                  | 480       | 506       | 458       | 488       | 512       |
| <b>Fabrication d'articles de sports et d'athlétisme, de jouets et de jeux - [3399X]</b> |                                      |           |           |           |           |           |
| 2006  | 493                                  | 498       | 544       | 554       | 557       | 561       |
| 2007  | 597                                  | 546       | 479       | 499       | 466       | 432       |
| 2008  | 479                                  | 427       | 455       | 438       | 451       | 405       |
| 2009  | 438                                  | 375       | 354       | 339       | 350       | 367       |
| 2010  | 342                                  | 375       | 356       | 417       | 355       | 421       |
| 2011  | 438                                  | 433       | 420       | 398       | 389       | 389       |
| 2012  | 369                                  | 366       | 385       | 420       | 420       | 394       |
| <b>Autres activités de fabrication - [3399Y]</b>  |                                      |           |           |           |           |           |
| 2006  | 1 713                                | 1 645     | 1 605     | 1 732     | 1 626     | 1 597     |
| 2007  | 1 682                                | 1 677     | 1 608     | 1 664     | 1 664     | 1 553     |
| 2008  | 1 522                                | 1 554     | 1 610     | 1 612     | 1 544     | 1 574     |
| 2009  | 1 266                                | 1 182     | 1 076     | 1 160     | 1 216     | 1 289     |
| 2010  | 1 483                                | 1 415     | 1 459     | 1 505     | 1 398     | 1 486     |
| 2011  | 1 410                                | 1 396     | 1 505     | 1 370     | 1 439     | 1 440     |
| 2012  | 1 426                                | 1 314     | 1 315     | 1 291     | 1 423     | 1 353     |

Tableau 3-22 – suite

## Produit intérieur brut aux prix de base, par industrie, mensuel, trimestriel et annuel — Activités diverses de fabrication

|   | Désaisonnalisé au taux annuel        |           |           |           |           |           |
|---|--------------------------------------|-----------|-----------|-----------|-----------|-----------|
|   | Juillet                              | Août      | Septembre | Octobre   | Novembre  | Décembre  |
|   | millions de dollars enchainés (2002) |           |           |           |           |           |
| <b>Ensemble des industries - [T001]</b>   |                                      |           |           |           |           |           |
| 2006  | 1 191 165                            | 1 192 085 | 1 190 448 | 1 192 434 | 1 195 178 | 1 202 852 |
| 2007  | 1 220 709                            | 1 225 264 | 1 226 322 | 1 226 828 | 1 230 845 | 1 226 593 |
| 2008  | 1 237 265                            | 1 233 387 | 1 232 381 | 1 232 513 | 1 224 450 | 1 209 350 |
| 2009  | 1 187 403                            | 1 186 028 | 1 193 930 | 1 196 650 | 1 204 421 | 1 206 762 |
| 2010  | 1 235 077                            | 1 238 798 | 1 237 626 | 1 241 146 | 1 247 785 | 1 256 861 |
| 2011  | 1 265 712                            | 1 272 208 | 1 274 867 | 1 275 012 | 1 274 094 | 1 280 982 |
| 2012  | 1 289 763                            | 1 287 924 | 1 287 426 | ..        | ..        | ..        |
| <b>Activités diverses de fabrication - [339]</b>  |                                      |           |           |           |           |           |
| 2006  | 3 870                                | 4 037     | 3 944     | 3 879     | 3 964     | 4 173     |
| 2007  | 3 630                                | 3 799     | 3 756     | 3 757     | 3 789     | 3 689     |
| 2008  | 3 669                                | 3 637     | 3 739     | 3 687     | 3 734     | 3 711     |
| 2009  | 3 376                                | 3 333     | 3 362     | 3 371     | 3 459     | 3 389     |
| 2010  | 3 493                                | 3 400     | 3 361     | 3 456     | 3 323     | 3 445     |
| 2011  | 3 471                                | 3 491     | 3 462     | 3 498     | 3 379     | 3 393     |
| 2012  | 3 484                                | 3 374     | 3 515     | ..        | ..        | ..        |
| <b>Fabrication de fournitures et de matériel médicaux - [3391]</b>                      |                                      |           |           |           |           |           |
| 2006  | 1 252                                | 1 345     | 1 262     | 1 224     | 1 241     | 1 316     |
| 2007  | 1 179                                | 1 176     | 1 164     | 1 159     | 1 170     | 1 169     |
| 2008  | 1 161                                | 1 157     | 1 231     | 1 226     | 1 197     | 1 252     |
| 2009  | 1 147                                | 1 137     | 1 134     | 1 128     | 1 184     | 1 087     |
| 2010  | 1 129                                | 1 051     | 1 025     | 1 098     | 1 031     | 946       |
| 2011  | 1 048                                | 1 027     | 1 045     | 1 089     | 1 087     | 1 116     |
| 2012  | 1 114                                | 1 091     | 1 118     | ..        | ..        | ..        |
| <b>Autres activités diverses de fabrication - [3399]</b>                                |                                      |           |           |           |           |           |
| 2006  | 2 606                                | 2 676     | 2 670     | 2 644     | 2 714     | 2 847     |
| 2007  | 2 439                                | 2 613     | 2 583     | 2 588     | 2 610     | 2 508     |
| 2008  | 2 498                                | 2 469     | 2 492     | 2 445     | 2 524     | 2 440     |
| 2009  | 2 210                                | 2 178     | 2 210     | 2 226     | 2 255     | 2 291     |
| 2010  | 2 351                                | 2 343     | 2 331     | 2 348     | 2 285     | 2 505     |
| 2011  | 2 419                                | 2 463     | 2 413     | 2 401     | 2 281     | 2 263     |
| 2012  | 2 360                                | 2 270     | 2 386     | ..        | ..        | ..        |
| <b>Fabrication de bijoux et de pièces d'argenterie - [33991]</b>                        |                                      |           |           |           |           |           |
| 2006  | 508                                  | 495       | 518       | 445       | 531       | 617       |
| 2007  | 488                                  | 521       | 509       | 505       | 467       | 477       |
| 2008  | 485                                  | 558       | 575       | 598       | 666       | 635       |
| 2009  | 639                                  | 581       | 480       | 496       | 481       | 475       |
| 2010  | 551                                  | 529       | 562       | 601       | 577       | 623       |
| 2011  | 596                                  | 638       | 611       | 573       | 531       | 559       |
| 2012  | 489                                  | 527       | 572       | ..        | ..        | ..        |
| <b>Fabrication d'articles de sports et d'athlétisme, de jouets et de jeux - [3399X]</b> |                                      |           |           |           |           |           |
| 2006  | 553                                  | 628       | 574       | 594       | 577       | 647       |
| 2007  | 434                                  | 433       | 456       | 464       | 470       | 471       |
| 2008  | 446                                  | 448       | 424       | 424       | 401       | 411       |
| 2009  | 357                                  | 354       | 375       | 361       | 375       | 331       |
| 2010  | 412                                  | 416       | 397       | 394       | 386       | 416       |
| 2011  | 397                                  | 387       | 415       | 414       | 375       | 376       |
| 2012  | 438                                  | 420       | 380       | ..        | ..        | ..        |
| <b>Autres activités de fabrication - [3399Y]</b>  |                                      |           |           |           |           |           |
| 2006  | 1 554                                | 1 558     | 1 586     | 1 599     | 1 617     | 1 608     |
| 2007  | 1 526                                | 1 669     | 1 627     | 1 627     | 1 672     | 1 567     |
| 2008  | 1 572                                | 1 498     | 1 535     | 1 476     | 1 534     | 1 462     |
| 2009  | 1 299                                | 1 310     | 1 381     | 1 401     | 1 423     | 1 507     |
| 2010  | 1 430                                | 1 432     | 1 420     | 1 414     | 1 379     | 1 526     |
| 2011  | 1 481                                | 1 507     | 1 447     | 1 461     | 1 415     | 1 380     |
| 2012  | 1 450                                | 1 360     | 1 483     | ..        | ..        | ..        |

Tableau 3-22 – suite

## Produit intérieur brut aux prix de base, par industrie, mensuel, trimestriel et annuel — Activités diverses de fabrication

|   | Désaisonnalisé au taux annuel |                    |                     |                     | Annuel    |
|---|-------------------------------|--------------------|---------------------|---------------------|-----------|
|   | Premier trimestre             | Deuxième trimestre | Troisième trimestre | Quatrième trimestre |           |
| millions de dollars enchaînés (2002)  |                               |                    |                     |                     |           |
| <b>Ensemble des industries - [T001]</b>   |                               |                    |                     |                     |           |
| 2006  | 1 187 461                     | 1 190 097          | 1 191 233           | 1 196 821           | 1 191 403 |
| 2007  | 1 206 492                     | 1 217 246          | 1 224 098           | 1 228 089           | 1 218 981 |
| 2008  | 1 230 319                     | 1 232 378          | 1 234 344           | 1 222 104           | 1 229 786 |
| 2009  | 1 196 122                     | 1 184 989          | 1 189 120           | 1 202 611           | 1 193 211 |
| 2010  | 1 220 025                     | 1 229 930          | 1 237 167           | 1 248 597           | 1 233 930 |
| 2011  | 1 259 853                     | 1 258 881          | 1 270 929           | 1 276 696           | 1 266 590 |
| 2012  | 1 281 247                     | 1 286 934          | 1 288 371           | ..                  | ..        |
| <b>Activités diverses de fabrication - [339]</b>  |                               |                    |                     |                     |           |
| 2006  | 3 936                         | 3 948              | 3 950               | 4 005               | 3 960     |
| 2007  | 3 949                         | 3 806              | 3 728               | 3 745               | 3 807     |
| 2008  | 3 677                         | 3 715              | 3 682               | 3 711               | 3 696     |
| 2009  | 3 340                         | 3 302              | 3 357               | 3 406               | 3 351     |
| 2010  | 3 277                         | 3 393              | 3 418               | 3 408               | 3 374     |
| 2011  | 3 482                         | 3 399              | 3 475               | 3 423               | 3 445     |
| 2012  | 3 251                         | 3 268              | 3 458               | ..                  | ..        |
| <b>Fabrication de fournitures et de matériel médicaux - [3391]</b>                      |                               |                    |                     |                     |           |
| 2006  | 1 219                         | 1 247              | 1 286               | 1 260               | 1 253     |
| 2007  | 1 194                         | 1 183              | 1 173               | 1 166               | 1 179     |
| 2008  | 1 203                         | 1 197              | 1 183               | 1 225               | 1 202     |
| 2009  | 1 170                         | 1 138              | 1 139               | 1 133               | 1 145     |
| 2010  | 999                           | 1 049              | 1 068               | 1 025               | 1 035     |
| 2011  | 1 073                         | 1 058              | 1 040               | 1 097               | 1 067     |
| 2012  | 1 048                         | 1 032              | 1 108               | ..                  | ..        |
| <b>Autres activités diverses de fabrication - [3399]</b>                                |                               |                    |                     |                     |           |
| 2006  | 2 708                         | 2 691              | 2 651               | 2 735               | 2 696     |
| 2007  | 2 747                         | 2 614              | 2 545               | 2 569               | 2 619     |
| 2008  | 2 459                         | 2 505              | 2 486               | 2 470               | 2 480     |
| 2009  | 2 147                         | 2 145              | 2 199               | 2 257               | 2 187     |
| 2010  | 2 272                         | 2 336              | 2 342               | 2 379               | 2 332     |
| 2011  | 2 403                         | 2 333              | 2 432               | 2 315               | 2 371     |
| 2012  | 2 192                         | 2 228              | 2 339               | ..                  | ..        |
| <b>Fabrication de bijoux et de pièces d'argenterie - [33991]</b>                        |                               |                    |                     |                     |           |
| 2006  | 558                           | 480                | 507                 | 531                 | 519       |
| 2007  | 568                           | 535                | 506                 | 483                 | 523       |
| 2008  | 433                           | 515                | 539                 | 633                 | 530       |
| 2009  | 693                           | 674                | 567                 | 484                 | 604       |
| 2010  | 488                           | 500                | 547                 | 600                 | 534       |
| 2011  | 586                           | 579                | 615                 | 554                 | 584       |
| 2012  | 502                           | 486                | 529                 | ..                  | ..        |
| <b>Fabrication d'articles de sports et d'athlétisme, de jouets et de jeux - [3399X]</b> |                               |                    |                     |                     |           |
| 2006  | 512                           | 557                | 585                 | 606                 | 565       |
| 2007  | 541                           | 466                | 441                 | 468                 | 479       |
| 2008  | 454                           | 431                | 439                 | 412                 | 434       |
| 2009  | 389                           | 352                | 362                 | 356                 | 365       |
| 2010  | 358                           | 398                | 408                 | 399                 | 391       |
| 2011  | 430                           | 392                | 400                 | 388                 | 403       |
| 2012  | 373                           | 411                | 413                 | ..                  | ..        |
| <b>Autres activités de fabrication - [3399Y]</b>  |                               |                    |                     |                     |           |
| 2006  | 1 654                         | 1 652              | 1 566               | 1 608               | 1 620     |
| 2007  | 1 656                         | 1 627              | 1 607               | 1 622               | 1 628     |
| 2008  | 1 562                         | 1 577              | 1 535               | 1 491               | 1 541     |
| 2009  | 1 175                         | 1 222              | 1 330               | 1 444               | 1 292     |
| 2010  | 1 452                         | 1 463              | 1 427               | 1 440               | 1 446     |
| 2011  | 1 437                         | 1 416              | 1 478               | 1 419               | 1 438     |
| 2012  | 1 352                         | 1 356              | 1 431               | ..                  | ..        |

Tableau 3-23

**Produit intérieur brut aux prix de base, par industrie, mensuel, trimestriel et annuel — Commerce de gros et commerce de détail**

|   | Désaisonnalisé au taux annuel |           |           |           |           |           |
|---|-------------------------------|-----------|-----------|-----------|-----------|-----------|
|   | Janvier                       | Février   | Mars      | Avril     | Mai       | Juin      |
| millions de dollars enchaînés (2002)    |                               |           |           |           |           |           |
| <b>Ensemble des industries - [T001]</b> |                               |           |           |           |           |           |
| 2006                                    | 1 184 765                     | 1 187 443 | 1 190 174 | 1 190 411 | 1 190 914 | 1 188 967 |
| 2007                                    | 1 200 465                     | 1 208 104 | 1 210 907 | 1 212 927 | 1 218 047 | 1 220 765 |
| 2008                                    | 1 231 699                     | 1 228 799 | 1 230 459 | 1 231 518 | 1 232 078 | 1 233 539 |
| 2009                                    | 1 201 559                     | 1 197 309 | 1 189 498 | 1 186 409 | 1 183 091 | 1 185 467 |
| 2010                                    | 1 215 618                     | 1 219 635 | 1 224 822 | 1 225 974 | 1 230 359 | 1 233 456 |
| 2011                                    | 1 260 530                     | 1 258 477 | 1 260 552 | 1 260 166 | 1 256 876 | 1 259 602 |
| 2012                                    | 1 282 439                     | 1 279 770 | 1 281 532 | 1 286 073 | 1 286 980 | 1 287 748 |
| <b>Commerce de gros - [41]</b>          |                               |           |           |           |           |           |
| 2006                                    | 66 311                        | 66 591    | 67 202    | 67 344    | 67 728    | 66 936    |
| 2007                                    | 66 649                        | 68 659    | 69 611    | 69 282    | 69 798    | 70 091    |
| 2008                                    | 71 175                        | 70 438    | 70 490    | 70 766    | 70 694    | 70 877    |
| 2009                                    | 63 834                        | 63 281    | 62 909    | 62 797    | 64 285    | 64 876    |
| 2010                                    | 69 509                        | 69 006    | 69 206    | 69 477    | 68 119    | 67 717    |
| 2011                                    | 71 267                        | 69 663    | 70 224    | 69 647    | 70 768    | 70 421    |
| 2012                                    | 71 615                        | 72 717    | 72 673    | 72 967    | 72 957    | 72 448    |
| <b>Commerce de détail - [44-45]</b>     |                               |           |           |           |           |           |
| 2006                                    | 66 802                        | 67 784    | 68 133    | 68 530    | 68 419    | 68 781    |
| 2007                                    | 70 361                        | 70 190    | 70 624    | 71 470    | 72 060    | 71 818    |
| 2008                                    | 74 297                        | 73 283    | 73 209    | 73 534    | 73 564    | 73 740    |
| 2009                                    | 71 733                        | 71 637    | 71 605    | 72 110    | 72 494    | 72 864    |
| 2010                                    | 75 007                        | 74 970    | 76 754    | 74 849    | 74 815    | 75 301    |
| 2011                                    | 76 176                        | 76 775    | 75 845    | 76 354    | 76 714    | 77 363    |
| 2012                                    | 78 829                        | 78 468    | 78 837    | 78 089    | 78 737    | 78 780    |

Tableau 3-23 – suite

**Produit intérieur brut aux prix de base, par industrie, mensuel, trimestriel et annuel — Commerce de gros et commerce de détail**

|   | Désaisonnalisé au taux annuel        |           |           |           |           |           |
|---|--------------------------------------|-----------|-----------|-----------|-----------|-----------|
|   | Juillet                              | Août      | Septembre | Octobre   | Novembre  | Décembre  |
|   | millions de dollars enchainés (2002) |           |           |           |           |           |
| <b>Ensemble des industries - [T001]</b> |                                      |           |           |           |           |           |
| 2006                                    | 1 191 165                            | 1 192 085 | 1 190 448 | 1 192 434 | 1 195 178 | 1 202 852 |
| 2007                                    | 1 220 709                            | 1 225 264 | 1 226 322 | 1 226 828 | 1 230 845 | 1 226 593 |
| 2008                                    | 1 237 265                            | 1 233 387 | 1 232 381 | 1 232 513 | 1 224 450 | 1 209 350 |
| 2009                                    | 1 187 403                            | 1 186 028 | 1 193 930 | 1 196 650 | 1 204 421 | 1 206 762 |
| 2010                                    | 1 235 077                            | 1 238 798 | 1 237 626 | 1 241 146 | 1 247 785 | 1 256 861 |
| 2011                                    | 1 265 712                            | 1 272 208 | 1 274 867 | 1 275 012 | 1 274 094 | 1 280 982 |
| 2012                                    | 1 289 763                            | 1 287 924 | 1 287 426 | ..        | ..        | ..        |
| <b>Commerce de gros - [41]</b>          |                                      |           |           |           |           |           |
| 2006                                    | 66 687                               | 67 365    | 66 199    | 65 823    | 65 934    | 67 948    |
| 2007                                    | 70 539                               | 70 048    | 71 458    | 72 076    | 72 278    | 70 795    |
| 2008                                    | 71 277                               | 69 628    | 69 492    | 68 514    | 67 193    | 64 994    |
| 2009                                    | 66 307                               | 66 278    | 65 950    | 66 167    | 67 995    | 68 542    |
| 2010                                    | 67 298                               | 67 993    | 68 421    | 69 042    | 69 538    | 70 540    |
| 2011                                    | 71 656                               | 70 985    | 71 116    | 70 886    | 70 609    | 71 311    |
| 2012                                    | 72 484                               | 73 294    | 72 522    | ..        | ..        | ..        |
| <b>Commerce de détail - [44-45]</b>     |                                      |           |           |           |           |           |
| 2006                                    | 69 417                               | 69 060    | 69 504    | 69 319    | 69 299    | 70 816    |
| 2007                                    | 71 355                               | 72 505    | 71 453    | 72 107    | 72 974    | 73 880    |
| 2008                                    | 73 366                               | 73 355    | 73 650    | 73 830    | 72 609    | 71 079    |
| 2009                                    | 73 114                               | 73 110    | 73 638    | 74 064    | 73 008    | 73 916    |
| 2010                                    | 75 237                               | 75 431    | 75 950    | 75 760    | 77 069    | 76 461    |
| 2011                                    | 76 900                               | 77 110    | 77 752    | 78 215    | 78 767    | 78 895    |
| 2012                                    | 79 049                               | 78 785    | 78 837    | ..        | ..        | ..        |

Tableau 3-23 – suite

**Produit intérieur brut aux prix de base, par industrie, mensuel, trimestriel et annuel — Commerce de gros et commerce de détail**

|   | Désaisonnalisé au taux annuel        |                    |                     |                     | Annuel    |
|---|--------------------------------------|--------------------|---------------------|---------------------|-----------|
|   | Premier trimestre                    | Deuxième trimestre | Troisième trimestre | Quatrième trimestre |           |
|   | millions de dollars enchaînés (2002) |                    |                     |                     |           |
| <b>Ensemble des industries - [T001]</b> |                                      |                    |                     |                     |           |
| 2006                                    | 1 187 461                            | 1 190 097          | 1 191 233           | 1 196 821           | 1 191 403 |
| 2007                                    | 1 206 492                            | 1 217 246          | 1 224 098           | 1 228 089           | 1 218 981 |
| 2008                                    | 1 230 319                            | 1 232 378          | 1 234 344           | 1 222 104           | 1 229 786 |
| 2009                                    | 1 196 122                            | 1 184 989          | 1 189 120           | 1 202 611           | 1 193 211 |
| 2010                                    | 1 220 025                            | 1 229 930          | 1 237 167           | 1 248 597           | 1 233 930 |
| 2011                                    | 1 259 853                            | 1 258 881          | 1 270 929           | 1 276 696           | 1 266 590 |
| 2012                                    | 1 281 247                            | 1 286 934          | 1 288 371           | ..                  | ..        |
| <b>Commerce de gros - [41]</b>          |                                      |                    |                     |                     |           |
| 2006                                    | 66 701                               | 67 336             | 66 750              | 66 568              | 66 839    |
| 2007                                    | 68 306                               | 69 724             | 70 682              | 71 716              | 70 107    |
| 2008                                    | 70 701                               | 70 779             | 70 132              | 66 900              | 69 628    |
| 2009                                    | 63 341                               | 63 986             | 66 178              | 67 568              | 65 268    |
| 2010                                    | 69 240                               | 68 438             | 67 904              | 69 707              | 68 822    |
| 2011                                    | 70 385                               | 70 279             | 71 252              | 70 935              | 70 713    |
| 2012                                    | 72 335                               | 72 791             | 72 767              | ..                  | ..        |
| <b>Commerce de détail - [44-45]</b>     |                                      |                    |                     |                     |           |
| 2006                                    | 67 573                               | 68 577             | 69 327              | 69 811              | 68 822    |
| 2007                                    | 70 392                               | 71 783             | 71 771              | 72 987              | 71 733    |
| 2008                                    | 73 596                               | 73 613             | 73 457              | 72 506              | 73 293    |
| 2009                                    | 71 658                               | 72 489             | 73 287              | 73 663              | 72 774    |
| 2010                                    | 75 577                               | 74 988             | 75 539              | 76 430              | 75 634    |
| 2011                                    | 76 265                               | 76 810             | 77 254              | 78 626              | 77 239    |
| 2012                                    | 78 711                               | 78 535             | 78 890              | ..                  | ..        |

Tableau 3-24

## Produit intérieur brut aux prix de base, par industrie, mensuel, trimestriel et annuel — Transport et entreposage

|  | Désaisonnalisé au taux annuel        |           |           |           |           |           |
|--|--------------------------------------|-----------|-----------|-----------|-----------|-----------|
|  | Janvier                              | Février   | Mars      | Avril     | Mai       | Juin      |
|  | millions de dollars enchaînés (2002) |           |           |           |           |           |
| <b>Ensemble des industries - [T001]</b>                                |                                      |           |           |           |           |           |
| 2006   | 1 184 765                            | 1 187 443 | 1 190 174 | 1 190 411 | 1 190 914 | 1 188 967 |
| 2007   | 1 200 465                            | 1 208 104 | 1 210 907 | 1 212 927 | 1 218 047 | 1 220 765 |
| 2008   | 1 231 699                            | 1 228 799 | 1 230 459 | 1 231 518 | 1 232 078 | 1 233 539 |
| 2009   | 1 201 559                            | 1 197 309 | 1 189 498 | 1 186 409 | 1 183 091 | 1 185 467 |
| 2010   | 1 215 618                            | 1 219 635 | 1 224 822 | 1 225 974 | 1 230 359 | 1 233 456 |
| 2011   | 1 260 530                            | 1 258 477 | 1 260 552 | 1 260 166 | 1 256 876 | 1 259 602 |
| 2012   | 1 282 439                            | 1 279 770 | 1 281 532 | 1 286 073 | 1 286 980 | 1 287 748 |
| <b>Transport et entreposage - [48-49]</b>                              |                                      |           |           |           |           |           |
| 2006   | 56 621                               | 56 675    | 57 086    | 57 070    | 56 894    | 56 789    |
| 2007   | 56 926                               | 56 915    | 57 454    | 57 642    | 57 780    | 57 451    |
| 2008   | 58 139                               | 57 974    | 58 190    | 57 986    | 58 120    | 58 211    |
| 2009   | 55 421                               | 55 249    | 54 989    | 54 940    | 54 504    | 54 984    |
| 2010   | 56 770                               | 56 874    | 57 132    | 57 232    | 57 431    | 57 494    |
| 2011   | 59 300                               | 59 357    | 59 593    | 59 667    | 59 754    | 58 806    |
| 2012   | 60 296                               | 59 940    | 59 872    | 60 199    | 59 858    | 60 332    |
| <b>Transport aérien - [481]</b>  |                                      |           |           |           |           |           |
| 2006   | 4 699                                | 4 697     | 4 749     | 4 797     | 4 907     | 4 935     |
| 2007   | 5 101                                | 5 164     | 5 214     | 5 262     | 5 224     | 5 254     |
| 2008   | 5 605                                | 5 663     | 5 771     | 5 659     | 5 634     | 5 521     |
| 2009   | 5 549                                | 5 355     | 5 218     | 5 361     | 5 225     | 5 150     |
| 2010   | 5 513                                | 5 600     | 5 627     | 5 705     | 5 755     | 5 888     |
| 2011   | 6 037                                | 6 141     | 6 151     | 6 242     | 6 229     | 6 152     |
| 2012   | 6 182                                | 6 243     | 6 254     | 6 282     | 6 255     | 6 314     |
| <b>Transport ferroviaire - [482]</b>                                   |                                      |           |           |           |           |           |
| 2006   | 6 093                                | 6 013     | 6 015     | 5 974     | 5 827     | 5 957     |
| 2007   | 5 883                                | 5 462     | 5 821     | 5 862     | 5 994     | 5 895     |
| 2008   | 5 550                                | 5 509     | 5 430     | 5 425     | 5 460     | 5 413     |
| 2009   | 4 586                                | 4 672     | 4 560     | 4 466     | 4 427     | 4 664     |
| 2010   | 5 071                                | 5 139     | 5 217     | 5 179     | 5 259     | 5 181     |
| 2011   | 5 334                                | 5 404     | 5 505     | 5 576     | 5 567     | 5 502     |
| 2012   | 5 782                                | 5 804     | 5 716     | 5 862     | 5 453     | 5 894     |
| <b>Transport par eau - [483]</b>                                       |                                      |           |           |           |           |           |
| 2006   | 1 237                                | 1 239     | 1 297     | 1 247     | 1 183     | 1 124     |
| 2007   | 1 089                                | 1 064     | 1 064     | 1 072     | 1 072     | 1 043     |
| 2008   | 1 053                                | 1 099     | 1 063     | 1 085     | 1 091     | 1 076     |
| 2009   | 985                                  | 957       | 904       | 855       | 855       | 882       |
| 2010   | 920                                  | 893       | 863       | 890       | 927       | 930       |
| 2011   | 1 003                                | 1 008     | 1 013     | 993       | 973       | 980       |
| 2012   | 1 017                                | 1 020     | 1 044     | 1 044     | 1 049     | 1 054     |
| <b>Transport par camion - [484]</b>                                    |                                      |           |           |           |           |           |
| 2006   | 16 029                               | 16 092    | 16 209    | 16 113    | 16 068    | 16 051    |
| 2007   | 16 012                               | 16 323    | 16 341    | 16 350    | 16 388    | 16 382    |
| 2008   | 16 346                               | 16 113    | 16 290    | 16 215    | 16 263    | 16 260    |
| 2009   | 15 170                               | 15 141    | 15 039    | 14 982    | 15 055    | 15 074    |
| 2010   | 15 880                               | 15 994    | 16 075    | 16 265    | 16 305    | 16 394    |
| 2011   | 16 810                               | 16 813    | 16 916    | 16 948    | 16 934    | 16 797    |
| 2012   | 16 999                               | 16 754    | 16 822    | 16 979    | 16 962    | 16 964    |
| <b>Transport en commun et transport terrestre de voyageurs - [485]</b> |                                      |           |           |           |           |           |
| 2006   | 5 231                                | 5 235     | 5 250     | 5 205     | 5 199     | 5 182     |
| 2007   | 5 389                                | 5 394     | 5 434     | 5 499     | 5 477     | 5 557     |
| 2008   | 5 758                                | 5 811     | 5 810     | 5 837     | 5 844     | 5 925     |
| 2009   | 5 764                                | 5 797     | 5 964     | 5 946     | 5 931     | 5 901     |
| 2010   | 5 983                                | 6 033     | 5 984     | 6 024     | 6 001     | 5 987     |
| 2011   | 6 131                                | 6 184     | 6 178     | 6 192     | 6 282     | 6 280     |
| 2012   | 6 334                                | 6 314     | 6 371     | 6 435     | 6 451     | 6 455     |

Tableau 3-24 – suite

## Produit intérieur brut aux prix de base, par industrie, mensuel, trimestriel et annuel — Transport et entreposage

|  | Désaisonnalisé au taux annuel        |         |        |        |        |        |
|--|--------------------------------------|---------|--------|--------|--------|--------|
|  | Janvier                              | Février | Mars   | Avril  | Mai    | Juin   |
|  | millions de dollars enchainés (2002) |         |        |        |        |        |
| <b>Services urbains de transport en commun - [4851]</b>  |                                      |         |        |        |        |        |
| 2006   | 2 967                                | 2 974   | 2 997  | 2 964  | 2 948  | 2 946  |
| 2007   | 3 095                                | 3 101   | 3 122  | 3 164  | 3 175  | 3 216  |
| 2008   | 3 295                                | 3 340   | 3 322  | 3 342  | 3 338  | 3 406  |
| 2009   | 3 281                                | 3 333   | 3 510  | 3 487  | 3 483  | 3 456  |
| 2010   | 3 495                                | 3 538   | 3 492  | 3 519  | 3 502  | 3 494  |
| 2011   | 3 596                                | 3 644   | 3 647  | 3 656  | 3 744  | 3 745  |
| 2012   | 3 756                                | 3 733   | 3 772  | 3 837  | 3 852  | 3 839  |
| <b>Services de taxi et de limousine - [4853]</b>   |                                      |         |        |        |        |        |
| 2006   | 738                                  | 739     | 740    | 742    | 744    | 744    |
| 2007   | 769                                  | 770     | 778    | 782    | 787    | 788    |
| 2008   | 808                                  | 806     | 816    | 819    | 826    | 831    |
| 2009   | 813                                  | 813     | 809    | 806    | 802    | 800    |
| 2010   | 810                                  | 811     | 811    | 811    | 815    | 815    |
| 2011   | 823                                  | 821     | 822    | 820    | 818    | 817    |
| 2012   | 818                                  | 819     | 820    | 821    | 821    | 824    |
| <b>Tous les autres services de transport en commun et terrestre de voyageurs - [485Y]</b>          |                                      |         |        |        |        |        |
| 2006   | 1 530                                | 1 523   | 1 513  | 1 500  | 1 508  | 1 492  |
| 2007   | 1 520                                | 1 519   | 1 529  | 1 548  | 1 507  | 1 546  |
| 2008   | 1 657                                | 1 667   | 1 674  | 1 678  | 1 681  | 1 687  |
| 2009   | 1 675                                | 1 650   | 1 635  | 1 647  | 1 639  | 1 640  |
| 2010   | 1 675                                | 1 680   | 1 679  | 1 692  | 1 681  | 1 674  |
| 2011   | 1 709                                | 1 713   | 1 703  | 1 710  | 1 710  | 1 709  |
| 2012   | 1 756                                | 1 761   | 1 779  | 1 772  | 1 773  | 1 790  |
| <b>Transport par pipeline - [486]</b>  |                                      |         |        |        |        |        |
| 2006   | 5 408                                | 5 450   | 5 372  | 5 481  | 5 468  | 5 291  |
| 2007   | 5 237                                | 5 257   | 5 185  | 5 160  | 5 167  | 5 019  |
| 2008   | 4 813                                | 4 685   | 4 655  | 4 644  | 4 627  | 4 720  |
| 2009   | 4 549                                | 4 509   | 4 466  | 4 509  | 4 418  | 4 461  |
| 2010   | 4 342                                | 4 203   | 4 322  | 4 104  | 4 109  | 4 123  |
| 2011   | 4 445                                | 4 368   | 4 338  | 4 195  | 4 252  | 4 281  |
| 2012   | 4 386                                | 4 298   | 4 240  | 4 235  | 4 274  | 4 247  |
| <b>Transport du gaz naturel par gazoduc - [4862]</b>   |                                      |         |        |        |        |        |
| 2006   | 4 014                                | 4 047   | 4 014  | 4 167  | 4 175  | 4 028  |
| 2007   | 3 726                                | 3 834   | 3 784  | 3 714  | 3 788  | 3 682  |
| 2008   | 3 420                                | 3 313   | 3 273  | 3 275  | 3 246  | 3 373  |
| 2009   | 3 191                                | 3 165   | 3 135  | 3 186  | 3 165  | 3 138  |
| 2010   | 3 021                                | 2 826   | 2 833  | 2 695  | 2 647  | 2 637  |
| 2011   | 3 094                                | 2 842   | 2 781  | 2 720  | 2 686  | 2 622  |
| 2012   | 2 636                                | 2 611   | 2 610  | 2 623  | 2 670  | 2 633  |
| <b>Transport du pétrole brut par oléoduc et autres services de transport par pipeline - [486A]</b> |                                      |         |        |        |        |        |
| 2006   | 1 390                                | 1 400   | 1 359  | 1 335  | 1 319  | 1 286  |
| 2007   | 1 459                                | 1 401   | 1 379  | 1 408  | 1 363  | 1 321  |
| 2008   | 1 342                                | 1 316   | 1 320  | 1 310  | 1 316  | 1 303  |
| 2009   | 1 294                                | 1 281   | 1 268  | 1 268  | 1 214  | 1 264  |
| 2010   | 1 251                                | 1 274   | 1 357  | 1 285  | 1 318  | 1 335  |
| 2011   | 1 280                                | 1 384   | 1 401  | 1 335  | 1 398  | 1 461  |
| 2012   | 1 529                                | 1 480   | 1 438  | 1 427  | 1 426  | 1 429  |
| <b>Transport de tourisme et d'agrément et activités de soutien au transport - [48B]</b>            |                                      |         |        |        |        |        |
| 2006   | 9 979                                | 10 013  | 10 095 | 10 207 | 10 258 | 10 299 |
| 2007   | 10 091                               | 10 105  | 10 239 | 10 238 | 10 236 | 10 183 |
| 2008   | 10 833                               | 10 970  | 11 013 | 10 998 | 11 044 | 11 095 |
| 2009   | 10 702                               | 10 645  | 10 639 | 10 634 | 10 410 | 10 595 |
| 2010   | 10 902                               | 10 936  | 10 958 | 11 015 | 11 066 | 11 075 |
| 2011   | 11 417                               | 11 357  | 11 367 | 11 436 | 11 415 | 11 342 |
| 2012   | 11 599                               | 11 584  | 11 596 | 11 594 | 11 625 | 11 723 |



Tableau 3-24 – suite

## Produit intérieur brut aux prix de base, par industrie, mensuel, trimestriel et annuel — Transport et entreposage

|   | Désaisonnalisé au taux annuel        |         |        |        |        |        |
|---|--------------------------------------|---------|--------|--------|--------|--------|
|   | Janvier                              | Février | Mars   | Avril  | Mai    | Juin   |
|   | millions de dollars enchaînés (2002) |         |        |        |        |        |
| <b>Autres services de transport - [48A]</b>   |                                      |         |        |        |        |        |
| 2006  | 21 959                               | 21 913  | 22 111 | 22 165 | 22 080 | 22 202 |
| 2007  | 22 022                               | 21 627  | 22 166 | 22 256 | 22 354 | 22 181 |
| 2008  | 22 804                               | 22 998  | 22 994 | 22 914 | 22 986 | 22 883 |
| 2009  | 21 488                               | 21 342  | 21 049 | 20 990 | 20 613 | 21 038 |
| 2010  | 22 119                               | 22 261  | 22 352 | 22 461 | 22 683 | 22 712 |
| 2011  | 23 435                               | 23 532  | 23 666 | 23 860 | 23 793 | 23 597 |
| 2012  | 24 236                               | 24 295  | 24 248 | 24 426 | 24 001 | 24 631 |
| <b>Transport en commun, transport terrestre de voyageurs et transport de tourisme - [48Y]</b> |                                      |         |        |        |        |        |
| 2006  | 5 377                                | 5 376   | 5 395  | 5 351  | 5 345  | 5 328  |
| 2007  | 5 513                                | 5 516   | 5 566  | 5 630  | 5 602  | 5 677  |
| 2008  | 5 889                                | 5 944   | 5 945  | 5 984  | 5 987  | 6 065  |
| 2009  | 5 898                                | 5 931   | 6 098  | 6 080  | 6 067  | 6 032  |
| 2010  | 6 112                                | 6 162   | 6 112  | 6 150  | 6 126  | 6 109  |
| 2011  | 6 256                                | 6 299   | 6 300  | 6 314  | 6 404  | 6 401  |
| 2012  | 6 459                                | 6 440   | 6 498  | 6 560  | 6 576  | 6 584  |
| <b>Services postaux, messageries et services de messagers - [49A]</b>                         |                                      |         |        |        |        |        |
| 2006  | 6 125                                | 6 085   | 6 002  | 5 987  | 5 966  | 5 938  |
| 2007  | 6 062                                | 6 119   | 6 169  | 6 183  | 6 229  | 6 184  |
| 2008  | 6 316                                | 6 264   | 6 345  | 6 317  | 6 341  | 6 363  |
| 2009  | 6 348                                | 6 341   | 6 326  | 6 329  | 6 299  | 6 304  |
| 2010  | 6 323                                | 6 292   | 6 322  | 6 349  | 6 338  | 6 317  |
| 2011  | 6 364                                | 6 364   | 6 381  | 6 373  | 6 391  | 5 680  |
| 2012  | 6 223                                | 6 171   | 6 122  | 6 049  | 6 116  | 5 986  |
| <b>Services postaux - [491]</b>   |                                      |         |        |        |        |        |
| 2006  | 3 101                                | 3 102   | 3 037  | 3 029  | 3 008  | 2 979  |
| 2007  | 3 018                                | 3 044   | 3 077  | 3 071  | 3 106  | 3 086  |
| 2008  | 3 088                                | 3 063   | 3 128  | 3 100  | 3 105  | 3 123  |
| 2009  | 2 978                                | 2 945   | 2 911  | 2 909  | 2 873  | 2 847  |
| 2010  | 2 825                                | 2 784   | 2 810  | 2 819  | 2 806  | 2 783  |
| 2011  | 2 748                                | 2 714   | 2 727  | 2 693  | 2 699  | 1 901  |
| 2012  | 2 641                                | 2 617   | 2 599  | 2 530  | 2 553  | 2 503  |
| <b>Messageries et services de messagers - [492]</b>   |                                      |         |        |        |        |        |
| 2006  | 3 036                                | 2 996   | 2 976  | 2 969  | 2 969  | 2 971  |
| 2007  | 3 056                                | 3 087   | 3 104  | 3 124  | 3 136  | 3 111  |
| 2008  | 3 239                                | 3 213   | 3 229  | 3 229  | 3 248  | 3 253  |
| 2009  | 3 380                                | 3 405   | 3 424  | 3 428  | 3 434  | 3 464  |
| 2010  | 3 506                                | 3 514   | 3 520  | 3 537  | 3 539  | 3 540  |
| 2011  | 3 621                                | 3 656   | 3 659  | 3 685  | 3 697  | 3 774  |
| 2012  | 3 587                                | 3 559   | 3 527  | 3 523  | 3 566  | 3 487  |
| <b>Entreposage - [493]</b>  |                                      |         |        |        |        |        |
| 2006  | 1 917                                | 1 949   | 2 197  | 2 189  | 2 182  | 2 192  |
| 2007  | 2 232                                | 2 217   | 2 189  | 2 221  | 2 197  | 2 153  |
| 2008  | 2 124                                | 2 138   | 2 137  | 2 098  | 2 103  | 2 085  |
| 2009  | 2 088                                | 2 101   | 2 100  | 2 133  | 2 134  | 2 166  |
| 2010  | 2 141                                | 2 126   | 2 110  | 2 085  | 2 063  | 2 031  |
| 2011  | 2 173                                | 2 160   | 2 190  | 2 195  | 2 180  | 2 244  |
| 2012  | 2 199                                | 2 197   | 2 158  | 2 170  | 2 127  | 2 147  |
| <b>Entreposage de produits agricoles - [49313]</b>  |                                      |         |        |        |        |        |
| 2006  | 557                                  | 575     | 589    | 585    | 590    | 596    |
| 2007  | 615                                  | 616     | 612    | 608    | 618    | 609    |
| 2008  | 618                                  | 635     | 631    | 624    | 605    | 627    |
| 2009  | 636                                  | 626     | 627    | 643    | 644    | 652    |
| 2010  | 651                                  | 645     | 645    | 640    | 636    | 635    |
| 2011  | 658                                  | 663     | 677    | 680    | 677    | 705    |
| 2012  | 623                                  | 642     | 636    | 629    | 617    | 598    |

Tableau 3-24 – suite

Produit intérieur brut aux prix de base, par industrie, mensuel, trimestriel et annuel — Transport et entreposage

|  | Désaisonnalisé au taux annuel |         |       |       |       |       |
|--|-------------------------------|---------|-------|-------|-------|-------|
|  | Janvier                       | Février | Mars  | Avril | Mai   | Juin  |
| millions de dollars enchainés (2002)                       |                               |         |       |       |       |       |
| <b>Toutes les autres activités d'entreposage - [4931A]</b> |                               |         |       |       |       |       |
| 2006   | 1 375                         | 1 392   | 1 612 | 1 608 | 1 597 | 1 603 |
| 2007   | 1 627                         | 1 612   | 1 589 | 1 622 | 1 592 | 1 557 |
| 2008   | 1 523                         | 1 522   | 1 524 | 1 493 | 1 512 | 1 478 |
| 2009   | 1 474                         | 1 494   | 1 493 | 1 511 | 1 511 | 1 535 |
| 2010   | 1 512                         | 1 503   | 1 488 | 1 468 | 1 449 | 1 421 |
| 2011   | 1 537                         | 1 520   | 1 538 | 1 540 | 1 529 | 1 567 |
| 2012   | 1 589                         | 1 573   | 1 540 | 1 556 | 1 526 | 1 560 |

Tableau 3-24 – suite

## Produit intérieur brut aux prix de base, par industrie, mensuel, trimestriel et annuel — Transport et entreposage

|  | Désaisonnalisé au taux annuel        |           |           |           |           |           |
|--|--------------------------------------|-----------|-----------|-----------|-----------|-----------|
|  | Juillet                              | Août      | Septembre | Octobre   | Novembre  | Décembre  |
|  | millions de dollars enchaînés (2002) |           |           |           |           |           |
| <b>Ensemble des industries - [T001]</b>                                |                                      |           |           |           |           |           |
| 2006   | 1 191 165                            | 1 192 085 | 1 190 448 | 1 192 434 | 1 195 178 | 1 202 852 |
| 2007   | 1 220 709                            | 1 225 264 | 1 226 322 | 1 226 828 | 1 230 845 | 1 226 593 |
| 2008   | 1 237 265                            | 1 233 387 | 1 232 381 | 1 232 513 | 1 224 450 | 1 209 350 |
| 2009   | 1 187 403                            | 1 186 028 | 1 193 930 | 1 196 650 | 1 204 421 | 1 206 762 |
| 2010   | 1 235 077                            | 1 238 798 | 1 237 626 | 1 241 146 | 1 247 785 | 1 256 861 |
| 2011   | 1 265 712                            | 1 272 208 | 1 274 867 | 1 275 012 | 1 274 094 | 1 280 982 |
| 2012   | 1 289 763                            | 1 287 924 | 1 287 426 | ..        | ..        | ..        |
| <b>Transport et entreposage - [48-49]</b>                              |                                      |           |           |           |           |           |
| 2006   | 56 773                               | 56 638    | 56 781    | 56 391    | 56 852    | 57 378    |
| 2007   | 57 845                               | 57 858    | 58 111    | 58 301    | 58 528    | 57 684    |
| 2008   | 58 143                               | 57 973    | 57 959    | 57 992    | 57 454    | 56 469    |
| 2009   | 54 982                               | 55 114    | 55 530    | 55 668    | 56 095    | 56 583    |
| 2010   | 57 941                               | 57 971    | 57 599    | 57 795    | 57 902    | 58 684    |
| 2011   | 60 176                               | 60 107    | 60 290    | 59 995    | 60 261    | 60 341    |
| 2012   | 60 399                               | 60 545    | 60 700    | ..        | ..        | ..        |
| <b>Transport aérien - [481]</b>  |                                      |           |           |           |           |           |
| 2006   | 4 917                                | 4 822     | 5 019     | 5 126     | 5 129     | 5 183     |
| 2007   | 5 332                                | 5 343     | 5 434     | 5 521     | 5 564     | 5 547     |
| 2008   | 5 444                                | 5 499     | 5 465     | 5 388     | 5 403     | 5 440     |
| 2009   | 5 252                                | 5 335     | 5 332     | 5 358     | 5 422     | 5 545     |
| 2010   | 5 920                                | 5 885     | 5 872     | 5 927     | 5 926     | 6 003     |
| 2011   | 6 182                                | 6 171     | 6 183     | 6 123     | 6 146     | 6 192     |
| 2012   | 6 305                                | 6 328     | 6 373     | ..        | ..        | ..        |
| <b>Transport ferroviaire - [482]</b>                                   |                                      |           |           |           |           |           |
| 2006   | 5 992                                | 5 989     | 5 948     | 5 767     | 5 839     | 5 818     |
| 2007   | 5 954                                | 5 904     | 5 758     | 5 727     | 5 719     | 5 549     |
| 2008   | 5 340                                | 5 309     | 5 350     | 5 353     | 5 186     | 4 792     |
| 2009   | 4 507                                | 4 542     | 4 693     | 4 749     | 4 825     | 4 947     |
| 2010   | 5 268                                | 5 254     | 5 194     | 5 145     | 5 134     | 5 090     |
| 2011   | 5 647                                | 5 729     | 5 815     | 5 763     | 5 747     | 5 791     |
| 2012   | 5 966                                | 5 898     | 5 949     | ..        | ..        | ..        |
| <b>Transport par eau - [483]</b>                                       |                                      |           |           |           |           |           |
| 2006   | 1 120                                | 1 098     | 1 110     | 1 106     | 1 132     | 1 135     |
| 2007   | 1 023                                | 1 017     | 984       | 995       | 1 012     | 1 022     |
| 2008   | 1 093                                | 1 090     | 1 089     | 1 071     | 1 058     | 1 010     |
| 2009   | 914                                  | 873       | 921       | 941       | 994       | 1 006     |
| 2010   | 965                                  | 975       | 1 025     | 986       | 1 047     | 1 044     |
| 2011   | 975                                  | 989       | 986       | 989       | 998       | 1 003     |
| 2012   | 1 047                                | 1 058     | 1 069     | ..        | ..        | ..        |
| <b>Transport par camion - [484]</b>                                    |                                      |           |           |           |           |           |
| 2006   | 16 018                               | 15 970    | 15 916    | 15 701    | 15 871    | 16 142    |
| 2007   | 16 433                               | 16 475    | 16 654    | 16 610    | 16 684    | 16 245    |
| 2008   | 16 208                               | 16 138    | 16 098    | 16 097    | 15 867    | 15 617    |
| 2009   | 15 106                               | 15 157    | 15 262    | 15 342    | 15 557    | 15 748    |
| 2010   | 16 462                               | 16 477    | 16 435    | 16 543    | 16 521    | 16 604    |
| 2011   | 17 022                               | 17 066    | 17 095    | 17 074    | 17 075    | 17 034    |
| 2012   | 16 968                               | 17 005    | 17 000    | ..        | ..        | ..        |
| <b>Transport en commun et transport terrestre de voyageurs - [485]</b> |                                      |           |           |           |           |           |
| 2006   | 5 191                                | 5 211     | 5 225     | 5 256     | 5 351     | 5 428     |
| 2007   | 5 605                                | 5 638     | 5 675     | 5 688     | 5 697     | 5 704     |
| 2008   | 5 998                                | 5 984     | 5 994     | 6 011     | 5 992     | 5 884     |
| 2009   | 5 862                                | 5 898     | 5 983     | 5 987     | 5 967     | 5 877     |
| 2010   | 6 017                                | 6 042     | 6 054     | 6 094     | 6 122     | 6 084     |
| 2011   | 6 319                                | 6 336     | 6 346     | 6 343     | 6 377     | 6 373     |
| 2012   | 6 468                                | 6 463     | 6 494     | ..        | ..        | ..        |

Tableau 3-24 – suite

## Produit intérieur brut aux prix de base, par industrie, mensuel, trimestriel et annuel — Transport et entreposage

|  | Désaisonnalisé au taux annuel        |        |           |         |          |          |
|--|--------------------------------------|--------|-----------|---------|----------|----------|
|  | Juillet                              | Août   | Septembre | Octobre | Novembre | Décembre |
|  | millions de dollars enchaînés (2002) |        |           |         |          |          |
| <b>Services urbains de transport en commun - [4851]</b>  |                                      |        |           |         |          |          |
| 2006   | 2 954                                | 2 973  | 2 978     | 2 994   | 3 068    | 3 141    |
| 2007   | 3 247                                | 3 260  | 3 276     | 3 275   | 3 263    | 3 254    |
| 2008   | 3 466                                | 3 448  | 3 457     | 3 481   | 3 470    | 3 386    |
| 2009   | 3 430                                | 3 447  | 3 523     | 3 518   | 3 501    | 3 396    |
| 2010   | 3 511                                | 3 514  | 3 536     | 3 575   | 3 593    | 3 557    |
| 2011   | 3 780                                | 3 788  | 3 776     | 3 775   | 3 792    | 3 791    |
| 2012   | 3 848                                | 3 837  | 3 870     | ..      | ..       | ..       |
| <b>Services de taxi et de limousine - [4853]</b>   |                                      |        |           |         |          |          |
| 2006   | 743                                  | 740    | 746       | 752     | 758      | 766      |
| 2007   | 793                                  | 794    | 799       | 801     | 804      | 803      |
| 2008   | 833                                  | 836    | 835       | 832     | 827      | 818      |
| 2009   | 797                                  | 804    | 804       | 804     | 806      | 809      |
| 2010   | 818                                  | 827    | 820       | 818     | 819      | 819      |
| 2011   | 815                                  | 815    | 815       | 815     | 815      | 815      |
| 2012   | 825                                  | 823    | 823       | ..      | ..       | ..       |
| <b>Tous les autres services de transport en commun et terrestre de voyageurs - [485Y]</b>          |                                      |        |           |         |          |          |
| 2006   | 1 494                                | 1 496  | 1 501     | 1 511   | 1 523    | 1 517    |
| 2007   | 1 559                                | 1 579  | 1 596     | 1 610   | 1 631    | 1 648    |
| 2008   | 1 698                                | 1 699  | 1 701     | 1 694   | 1 692    | 1 681    |
| 2009   | 1 629                                | 1 642  | 1 648     | 1 659   | 1 655    | 1 673    |
| 2010   | 1 685                                | 1 698  | 1 695     | 1 696   | 1 705    | 1 705    |
| 2011   | 1 716                                | 1 724  | 1 750     | 1 748   | 1 767    | 1 763    |
| 2012   | 1 792                                | 1 802  | 1 799     | ..      | ..       | ..       |
| <b>Transport par pipeline - [486]</b>  |                                      |        |           |         |          |          |
| 2006   | 5 333                                | 5 343  | 5 242     | 5 282   | 5 176    | 5 102    |
| 2007   | 5 067                                | 5 137  | 5 038     | 4 922   | 4 902    | 4 929    |
| 2008   | 4 640                                | 4 602  | 4 624     | 4 649   | 4 579    | 4 572    |
| 2009   | 4 383                                | 4 325  | 4 420     | 4 349   | 4 339    | 4 306    |
| 2010   | 4 134                                | 4 158  | 3 875     | 3 907   | 3 896    | 4 369    |
| 2011   | 4 353                                | 4 316  | 4 298     | 4 243   | 4 241    | 4 258    |
| 2012   | 4 106                                | 4 217  | 4 287     | ..      | ..       | ..       |
| <b>Transport du gaz naturel par gazoduc - [4862]</b>   |                                      |        |           |         |          |          |
| 2006   | 3 971                                | 3 974  | 3 814     | 3 876   | 3 742    | 3 650    |
| 2007   | 3 637                                | 3 733  | 3 631     | 3 527   | 3 533    | 3 569    |
| 2008   | 3 353                                | 3 287  | 3 351     | 3 296   | 3 236    | 3 177    |
| 2009   | 3 057                                | 2 949  | 2 983     | 2 941   | 2 904    | 2 899    |
| 2010   | 2 672                                | 2 651  | 2 551     | 2 549   | 2 487    | 2 952    |
| 2011   | 2 651                                | 2 644  | 2 642     | 2 626   | 2 623    | 2 611    |
| 2012   | 2 529                                | 2 571  | 2 596     | ..      | ..       | ..       |
| <b>Transport du pétrole brut par oléoduc et autres services de transport par pipeline - [486A]</b> |                                      |        |           |         |          |          |
| 2006   | 1 360                                | 1 365  | 1 402     | 1 388   | 1 402    | 1 410    |
| 2007   | 1 388                                | 1 376  | 1 370     | 1 352   | 1 332    | 1 328    |
| 2008   | 1 257                                | 1 271  | 1 247     | 1 300   | 1 287    | 1 320    |
| 2009   | 1 258                                | 1 285  | 1 333     | 1 307   | 1 323    | 1 303    |
| 2010   | 1 321                                | 1 353  | 1 209     | 1 234   | 1 265    | 1 315    |
| 2011   | 1 495                                | 1 473  | 1 461     | 1 431   | 1 431    | 1 451    |
| 2012   | 1 392                                | 1 447  | 1 482     | ..      | ..       | ..       |
| <b>Transport de tourisme et d'agrément et activités de soutien au transport - [48B]</b>            |                                      |        |           |         |          |          |
| 2006   | 10 226                               | 10 211 | 10 308    | 10 177  | 10 295   | 10 464   |
| 2007   | 10 325                               | 10 257 | 10 510    | 10 732  | 10 895   | 10 569   |
| 2008   | 11 165                               | 11 149 | 11 115    | 11 139  | 11 147   | 10 993   |
| 2009   | 10 716                               | 10 817 | 10 784    | 10 770  | 10 818   | 10 946   |
| 2010   | 11 207                               | 11 232 | 11 187    | 11 299  | 11 274   | 11 412   |
| 2011   | 11 431                               | 11 395 | 11 463    | 11 424  | 11 579   | 11 670   |
| 2012   | 11 696                               | 11 709 | 11 783    | ..      | ..       | ..       |

Tableau 3-24 – suite

## Produit intérieur brut aux prix de base, par industrie, mensuel, trimestriel et annuel — Transport et entreposage

|   | Désaisonnalisé au taux annuel        |        |           |         |          |          |
|---|--------------------------------------|--------|-----------|---------|----------|----------|
|   | Juillet                              | Août   | Septembre | Octobre | Novembre | Décembre |
|   | millions de dollars enchaînés (2002) |        |           |         |          |          |
| <b>Autres services de transport - [48A]</b>   |                                      |        |           |         |          |          |
| 2006  | 22 140                               | 22 012 | 22 253    | 22 020  | 22 247   | 22 446   |
| 2007  | 22 424                               | 22 302 | 22 440    | 22 722  | 22 938   | 22 433   |
| 2008  | 22 837                               | 22 824 | 22 806    | 22 754  | 22 576   | 21 960   |
| 2009  | 21 111                               | 21 267 | 21 452    | 21 542  | 21 787   | 22 160   |
| 2010  | 23 011                               | 23 008 | 22 946    | 23 005  | 23 040   | 23 191   |
| 2011  | 23 864                               | 23 924 | 24 094    | 23 954  | 24 127   | 24 310   |
| 2012  | 24 665                               | 24 636 | 24 816    | ..      | ..       | ..       |
| <b>Transport en commun, transport terrestre de voyageurs et transport de tourisme - [48Y]</b> |                                      |        |           |         |          |          |
| 2006  | 5 336                                | 5 354  | 5 364     | 5 397   | 5 489    | 5 568    |
| 2007  | 5 728                                | 5 761  | 5 800     | 5 818   | 5 825    | 5 832    |
| 2008  | 6 135                                | 6 121  | 6 129     | 6 146   | 6 128    | 6 019    |
| 2009  | 5 996                                | 6 032  | 6 116     | 6 120   | 6 099    | 6 005    |
| 2010  | 6 138                                | 6 166  | 6 180     | 6 219   | 6 247    | 6 211    |
| 2011  | 6 441                                | 6 458  | 6 468     | 6 466   | 6 500    | 6 497    |
| 2012  | 6 596                                | 6 593  | 6 624     | ..      | ..       | ..       |
| <b>Services postaux, messageries et services de messagers - [49A]</b>                         |                                      |        |           |         |          |          |
| 2006  | 5 981                                | 5 973  | 5 998     | 6 001   | 6 053    | 6 059    |
| 2007  | 6 195                                | 6 222  | 6 215     | 6 214   | 6 209    | 6 279    |
| 2008  | 6 349                                | 6 345  | 6 339     | 6 384   | 6 345    | 6 311    |
| 2009  | 6 338                                | 6 286  | 6 262     | 6 289   | 6 312    | 6 410    |
| 2010  | 6 357                                | 6 295  | 6 289     | 6 267   | 6 333    | 6 381    |
| 2011  | 6 416                                | 6 274  | 6 232     | 6 149   | 6 235    | 6 224    |
| 2012  | 6 055                                | 6 036  | 5 936     | ..      | ..       | ..       |
| <b>Services postaux - [491]</b>   |                                      |        |           |         |          |          |
| 2006  | 2 977                                | 2 977  | 2 994     | 2 986   | 3 018    | 3 020    |
| 2007  | 3 057                                | 3 080  | 3 057     | 3 034   | 3 027    | 3 074    |
| 2008  | 3 122                                | 3 089  | 3 079     | 3 106   | 3 027    | 2 978    |
| 2009  | 2 892                                | 2 837  | 2 798     | 2 815   | 2 834    | 2 895    |
| 2010  | 2 822                                | 2 746  | 2 720     | 2 687   | 2 742    | 2 803    |
| 2011  | 2 732                                | 2 641  | 2 559     | 2 457   | 2 609    | 2 625    |
| 2012  | 2 514                                | 2 553  | 2 527     | ..      | ..       | ..       |
| <b>Messageries et services de messagers - [492]</b>   |                                      |        |           |         |          |          |
| 2006  | 3 017                                | 3 007  | 3 016     | 3 028   | 3 048    | 3 051    |
| 2007  | 3 150                                | 3 154  | 3 169     | 3 191   | 3 193    | 3 216    |
| 2008  | 3 241                                | 3 268  | 3 272     | 3 290   | 3 330    | 3 343    |
| 2009  | 3 454                                | 3 457  | 3 471     | 3 482   | 3 485    | 3 523    |
| 2010  | 3 543                                | 3 556  | 3 575     | 3 586   | 3 597    | 3 584    |
| 2011  | 3 688                                | 3 638  | 3 676     | 3 693   | 3 631    | 3 604    |
| 2012  | 3 545                                | 3 487  | 3 414     | ..      | ..       | ..       |
| <b>Entreposage - [493]</b>  |                                      |        |           |         |          |          |
| 2006  | 2 176                                | 2 195  | 2 221     | 2 200   | 2 215    | 2 251    |
| 2007  | 2 149                                | 2 109  | 2 117     | 2 179   | 2 139    | 2 124    |
| 2008  | 2 133                                | 2 107  | 2 123     | 2 116   | 2 112    | 2 126    |
| 2009  | 2 155                                | 2 164  | 2 127     | 2 144   | 2 134    | 2 111    |
| 2010  | 2 038                                | 2 067  | 2 098     | 2 075   | 2 083    | 2 114    |
| 2011  | 2 270                                | 2 266  | 2 306     | 2 316   | 2 291    | 2 234    |
| 2012  | 2 247                                | 2 288  | 2 266     | ..      | ..       | ..       |
| <b>Entreposage de produits agricoles - [49313]</b>  |                                      |        |           |         |          |          |
| 2006  | 589                                  | 593    | 604       | 612     | 614      | 612      |
| 2007  | 621                                  | 607    | 605       | 606     | 598      | 593      |
| 2008  | 636                                  | 627    | 625       | 619     | 627      | 637      |
| 2009  | 655                                  | 683    | 674       | 674     | 669      | 642      |
| 2010  | 634                                  | 636    | 638       | 645     | 638      | 643      |
| 2011  | 707                                  | 688    | 700       | 692     | 677      | 661      |
| 2012  | 596                                  | 583    | 583       | ..      | ..       | ..       |

Tableau 3-24 – suite

Produit intérieur brut aux prix de base, par industrie, mensuel, trimestriel et annuel — Transport et entreposage

|  | Désaisonnalisé au taux annuel |       |           |         |          |          |
|--|-------------------------------|-------|-----------|---------|----------|----------|
|  | Juillet                       | Août  | Septembre | Octobre | Novembre | Décembre |
| millions de dollars enchainés (2002)                       |                               |       |           |         |          |          |
| <b>Toutes les autres activités d'entreposage - [4931A]</b> |                               |       |           |         |          |          |
| 2006   | 1 592                         | 1 608 | 1 623     | 1 598   | 1 611    | 1 645    |
| 2007   | 1 545                         | 1 516 | 1 526     | 1 584   | 1 553    | 1 543    |
| 2008   | 1 516                         | 1 499 | 1 515     | 1 513   | 1 504    | 1 509    |
| 2009   | 1 522                         | 1 508 | 1 481     | 1 497   | 1 492    | 1 491    |
| 2010   | 1 428                         | 1 454 | 1 481     | 1 454   | 1 467    | 1 493    |
| 2011   | 1 590                         | 1 600 | 1 630     | 1 645   | 1 634    | 1 591    |
| 2012   | 1 656                         | 1 704 | 1 683     | ..      | ..       | ..       |

Tableau 3-24 – suite

## Produit intérieur brut aux prix de base, par industrie, mensuel, trimestriel et annuel — Transport et entreposage

|  | Désaisonnalisé au taux annuel |                    |                     |                     | Annuel    |
|--|-------------------------------|--------------------|---------------------|---------------------|-----------|
|  | Premier trimestre             | Deuxième trimestre | Troisième trimestre | Quatrième trimestre |           |
| millions de dollars enchaînés (2002)                                   |                               |                    |                     |                     |           |
| <b>Ensemble des industries - [T001]</b>                                |                               |                    |                     |                     |           |
| 2006   | 1 187 461                     | 1 190 097          | 1 191 233           | 1 196 821           | 1 191 403 |
| 2007   | 1 206 492                     | 1 217 246          | 1 224 098           | 1 228 089           | 1 218 981 |
| 2008   | 1 230 319                     | 1 232 378          | 1 234 344           | 1 222 104           | 1 229 786 |
| 2009   | 1 196 122                     | 1 184 989          | 1 189 120           | 1 202 611           | 1 193 211 |
| 2010   | 1 220 025                     | 1 229 930          | 1 237 167           | 1 248 597           | 1 233 930 |
| 2011   | 1 259 853                     | 1 258 881          | 1 270 929           | 1 276 696           | 1 266 590 |
| 2012   | 1 281 247                     | 1 286 934          | 1 288 371           | ..                  | ..        |
| <b>Transport et entreposage - [48-49]</b>                              |                               |                    |                     |                     |           |
| 2006   | 56 794                        | 56 918             | 56 731              | 56 874              | 56 829    |
| 2007   | 57 098                        | 57 624             | 57 938              | 58 171              | 57 708    |
| 2008   | 58 101                        | 58 106             | 58 025              | 57 305              | 57 884    |
| 2009   | 55 220                        | 54 809             | 55 209              | 56 115              | 55 338    |
| 2010   | 56 925                        | 57 386             | 57 837              | 58 127              | 57 569    |
| 2011   | 59 417                        | 59 409             | 60 191              | 60 199              | 59 804    |
| 2012   | 60 036                        | 60 130             | 60 548              | ..                  | ..        |
| <b>Transport aérien - [481]</b>  |                               |                    |                     |                     |           |
| 2006   | 4 715                         | 4 880              | 4 919               | 5 146               | 4 915     |
| 2007   | 5 160                         | 5 247              | 5 370               | 5 544               | 5 330     |
| 2008   | 5 680                         | 5 605              | 5 469               | 5 410               | 5 541     |
| 2009   | 5 374                         | 5 245              | 5 306               | 5 442               | 5 342     |
| 2010   | 5 580                         | 5 783              | 5 892               | 5 952               | 5 802     |
| 2011   | 6 110                         | 6 208              | 6 179               | 6 154               | 6 162     |
| 2012   | 6 226                         | 6 284              | 6 335               | ..                  | ..        |
| <b>Transport ferroviaire - [482]</b>                                   |                               |                    |                     |                     |           |
| 2006   | 6 040                         | 5 919              | 5 976               | 5 808               | 5 936     |
| 2007   | 5 722                         | 5 917              | 5 872               | 5 665               | 5 794     |
| 2008   | 5 496                         | 5 433              | 5 333               | 5 110               | 5 343     |
| 2009   | 4 606                         | 4 519              | 4 581               | 4 840               | 4 636     |
| 2010   | 5 142                         | 5 206              | 5 239               | 5 123               | 5 178     |
| 2011   | 5 414                         | 5 548              | 5 730               | 5 767               | 5 615     |
| 2012   | 5 767                         | 5 736              | 5 938               | ..                  | ..        |
| <b>Transport par eau - [483]</b>                                       |                               |                    |                     |                     |           |
| 2006   | 1 258                         | 1 185              | 1 109               | 1 124               | 1 169     |
| 2007   | 1 072                         | 1 062              | 1 008               | 1 010               | 1 038     |
| 2008   | 1 072                         | 1 084              | 1 091               | 1 046               | 1 073     |
| 2009   | 949                           | 864                | 903                 | 980                 | 924       |
| 2010   | 892                           | 916                | 988                 | 1 026               | 955       |
| 2011   | 1 008                         | 982                | 983                 | 997                 | 992       |
| 2012   | 1 027                         | 1 049              | 1 058               | ..                  | ..        |
| <b>Transport par camion - [484]</b>                                    |                               |                    |                     |                     |           |
| 2006   | 16 110                        | 16 077             | 15 968              | 15 905              | 16 015    |
| 2007   | 16 225                        | 16 373             | 16 521              | 16 513              | 16 408    |
| 2008   | 16 250                        | 16 246             | 16 148              | 15 860              | 16 126    |
| 2009   | 15 117                        | 15 037             | 15 175              | 15 549              | 15 219    |
| 2010   | 15 983                        | 16 321             | 16 458              | 16 556              | 16 330    |
| 2011   | 16 846                        | 16 893             | 17 061              | 17 061              | 16 965    |
| 2012   | 16 858                        | 16 968             | 16 991              | ..                  | ..        |
| <b>Transport en commun et transport terrestre de voyageurs - [485]</b> |                               |                    |                     |                     |           |
| 2006   | 5 239                         | 5 195              | 5 209               | 5 345               | 5 247     |
| 2007   | 5 406                         | 5 511              | 5 639               | 5 696               | 5 563     |
| 2008   | 5 793                         | 5 869              | 5 992               | 5 962               | 5 904     |
| 2009   | 5 842                         | 5 926              | 5 914               | 5 944               | 5 906     |
| 2010   | 6 000                         | 6 004              | 6 038               | 6 100               | 6 035     |
| 2011   | 6 164                         | 6 251              | 6 334               | 6 364               | 6 278     |
| 2012   | 6 340                         | 6 447              | 6 475               | ..                  | ..        |

Tableau 3-24 – suite

## Produit intérieur brut aux prix de base, par industrie, mensuel, trimestriel et annuel — Transport et entreposage

|  | Désaisonnalisé au taux annuel |                    |                     |                     | Annuel |
|--|-------------------------------|--------------------|---------------------|---------------------|--------|
|  | Premier trimestre             | Deuxième trimestre | Troisième trimestre | Quatrième trimestre |        |
| millions de dollars enchaînés (2002)   |                               |                    |                     |                     |        |
| <b>Services urbains de transport en commun - [4851]</b>  |                               |                    |                     |                     |        |
| 2006   | 2 979                         | 2 953              | 2 968               | 3 068               | 2 992  |
| 2007   | 3 106                         | 3 185              | 3 261               | 3 264               | 3 204  |
| 2008   | 3 319                         | 3 362              | 3 457               | 3 446               | 3 396  |
| 2009   | 3 375                         | 3 475              | 3 467               | 3 472               | 3 447  |
| 2010   | 3 508                         | 3 505              | 3 520               | 3 575               | 3 527  |
| 2011   | 3 629                         | 3 715              | 3 781               | 3 786               | 3 728  |
| 2012   | 3 754                         | 3 843              | 3 852               | ..                  | ..     |
| <b>Services de taxi et de limousine - [4853]</b>   |                               |                    |                     |                     |        |
| 2006   | 739                           | 743                | 743                 | 759                 | 746    |
| 2007   | 772                           | 786                | 795                 | 803                 | 789    |
| 2008   | 810                           | 825                | 835                 | 826                 | 824    |
| 2009   | 812                           | 803                | 802                 | 806                 | 806    |
| 2010   | 811                           | 814                | 822                 | 819                 | 816    |
| 2011   | 822                           | 818                | 815                 | 815                 | 818    |
| 2012   | 819                           | 822                | 824                 | ..                  | ..     |
| <b>Tous les autres services de transport en commun et terrestre de voyageurs - [485Y]</b>          |                               |                    |                     |                     |        |
| 2006   | 1 522                         | 1 500              | 1 497               | 1 517               | 1 509  |
| 2007   | 1 523                         | 1 534              | 1 578               | 1 630               | 1 566  |
| 2008   | 1 666                         | 1 682              | 1 699               | 1 689               | 1 684  |
| 2009   | 1 653                         | 1 642              | 1 640               | 1 662               | 1 649  |
| 2010   | 1 678                         | 1 682              | 1 693               | 1 702               | 1 689  |
| 2011   | 1 708                         | 1 710              | 1 730               | 1 759               | 1 727  |
| 2012   | 1 765                         | 1 778              | 1 798               | ..                  | ..     |
| <b>Transport par pipeline - [486]</b>  |                               |                    |                     |                     |        |
| 2006   | 5 410                         | 5 413              | 5 306               | 5 187               | 5 329  |
| 2007   | 5 226                         | 5 115              | 5 081               | 4 918               | 5 085  |
| 2008   | 4 718                         | 4 664              | 4 622               | 4 600               | 4 651  |
| 2009   | 4 508                         | 4 463              | 4 376               | 4 331               | 4 420  |
| 2010   | 4 289                         | 4 112              | 4 056               | 4 057               | 4 128  |
| 2011   | 4 384                         | 4 243              | 4 322               | 4 247               | 4 299  |
| 2012   | 4 308                         | 4 252              | 4 203               | ..                  | ..     |
| <b>Transport du gaz naturel par gazoduc - [4862]</b>   |                               |                    |                     |                     |        |
| 2006   | 4 025                         | 4 123              | 3 920               | 3 756               | 3 956  |
| 2007   | 3 781                         | 3 728              | 3 667               | 3 543               | 3 680  |
| 2008   | 3 335                         | 3 298              | 3 330               | 3 236               | 3 300  |
| 2009   | 3 164                         | 3 163              | 2 996               | 2 915               | 3 059  |
| 2010   | 2 893                         | 2 660              | 2 625               | 2 663               | 2 710  |
| 2011   | 2 906                         | 2 676              | 2 646               | 2 620               | 2 712  |
| 2012   | 2 619                         | 2 642              | 2 565               | ..                  | ..     |
| <b>Transport du pétrole brut par oléoduc et autres services de transport par pipeline - [486A]</b> |                               |                    |                     |                     |        |
| 2006   | 1 383                         | 1 313              | 1 376               | 1 400               | 1 368  |
| 2007   | 1 413                         | 1 364              | 1 378               | 1 337               | 1 373  |
| 2008   | 1 326                         | 1 310              | 1 258               | 1 302               | 1 299  |
| 2009   | 1 281                         | 1 249              | 1 292               | 1 311               | 1 283  |
| 2010   | 1 294                         | 1 313              | 1 294               | 1 271               | 1 293  |
| 2011   | 1 355                         | 1 398              | 1 476               | 1 438               | 1 417  |
| 2012   | 1 482                         | 1 427              | 1 440               | ..                  | ..     |
| <b>Transport de tourisme et d'agrément et activités de soutien au transport - [48B]</b>            |                               |                    |                     |                     |        |
| 2006   | 10 029                        | 10 255             | 10 248              | 10 312              | 10 211 |
| 2007   | 10 145                        | 10 219             | 10 364              | 10 732              | 10 365 |
| 2008   | 10 939                        | 11 046             | 11 143              | 11 093              | 11 055 |
| 2009   | 10 662                        | 10 546             | 10 772              | 10 845              | 10 706 |
| 2010   | 10 932                        | 11 052             | 11 209              | 11 328              | 11 130 |
| 2011   | 11 380                        | 11 398             | 11 430              | 11 558              | 11 441 |
| 2012   | 11 593                        | 11 647             | 11 729              | ..                  | ..     |



Tableau 3-24 – suite

## Produit intérieur brut aux prix de base, par industrie, mensuel, trimestriel et annuel — Transport et entreposage

|   | Désaisonnalisé au taux annuel |                    |                     |                     | Annuel |
|---|-------------------------------|--------------------|---------------------|---------------------|--------|
|   | Premier trimestre             | Deuxième trimestre | Troisième trimestre | Quatrième trimestre |        |
| millions de dollars enchaînés (2002)  |                               |                    |                     |                     |        |
| <b>Autres services de transport - [48A]</b>   |                               |                    |                     |                     |        |
| 2006  | 21 994                        | 22 149             | 22 135              | 22 238              | 22 129 |
| 2007  | 21 938                        | 22 264             | 22 389              | 22 698              | 22 322 |
| 2008  | 22 932                        | 22 928             | 22 822              | 22 430              | 22 778 |
| 2009  | 21 293                        | 20 880             | 21 277              | 21 830              | 21 320 |
| 2010  | 22 244                        | 22 619             | 22 988              | 23 079              | 22 732 |
| 2011  | 23 544                        | 23 750             | 23 961              | 24 130              | 23 846 |
| 2012  | 24 260                        | 24 353             | 24 706              | ..                  | ..     |
| <b>Transport en commun, transport terrestre de voyageurs et transport de tourisme - [48Y]</b> |                               |                    |                     |                     |        |
| 2006  | 5 383                         | 5 341              | 5 351               | 5 485               | 5 390  |
| 2007  | 5 532                         | 5 636              | 5 763               | 5 825               | 5 689  |
| 2008  | 5 926                         | 6 012              | 6 128               | 6 098               | 6 041  |
| 2009  | 5 976                         | 6 060              | 6 048               | 6 075               | 6 040  |
| 2010  | 6 129                         | 6 128              | 6 161               | 6 226               | 6 161  |
| 2011  | 6 285                         | 6 373              | 6 456               | 6 488               | 6 400  |
| 2012  | 6 466                         | 6 573              | 6 604               | ..                  | ..     |
| <b>Services postaux, messageries et services de messagers - [49A]</b>                         |                               |                    |                     |                     |        |
| 2006  | 6 071                         | 5 964              | 5 984               | 6 038               | 6 014  |
| 2007  | 6 117                         | 6 199              | 6 211               | 6 234               | 6 190  |
| 2008  | 6 308                         | 6 340              | 6 344               | 6 347               | 6 335  |
| 2009  | 6 338                         | 6 311              | 6 295               | 6 337               | 6 320  |
| 2010  | 6 312                         | 6 335              | 6 314               | 6 327               | 6 322  |
| 2011  | 6 370                         | 6 148              | 6 307               | 6 203               | 6 257  |
| 2012  | 6 172                         | 6 050              | 6 009               | ..                  | ..     |
| <b>Services postaux - [491]</b>   |                               |                    |                     |                     |        |
| 2006  | 3 080                         | 3 005              | 2 983               | 3 008               | 3 019  |
| 2007  | 3 046                         | 3 088              | 3 065               | 3 045               | 3 061  |
| 2008  | 3 093                         | 3 109              | 3 097               | 3 037               | 3 084  |
| 2009  | 2 945                         | 2 876              | 2 842               | 2 848               | 2 878  |
| 2010  | 2 806                         | 2 803              | 2 763               | 2 744               | 2 779  |
| 2011  | 2 730                         | 2 431              | 2 644               | 2 564               | 2 592  |
| 2012  | 2 619                         | 2 529              | 2 531               | ..                  | ..     |
| <b>Messageries et services de messagers - [492]</b>   |                               |                    |                     |                     |        |
| 2006  | 3 003                         | 2 970              | 3 013               | 3 042               | 3 007  |
| 2007  | 3 082                         | 3 124              | 3 158               | 3 200               | 3 141  |
| 2008  | 3 227                         | 3 243              | 3 260               | 3 321               | 3 263  |
| 2009  | 3 403                         | 3 442              | 3 461               | 3 497               | 3 451  |
| 2010  | 3 513                         | 3 539              | 3 558               | 3 589               | 3 550  |
| 2011  | 3 645                         | 3 719              | 3 667               | 3 643               | 3 668  |
| 2012  | 3 558                         | 3 525              | 3 482               | ..                  | ..     |
| <b>Entreposage - [493]</b>  |                               |                    |                     |                     |        |
| 2006  | 2 021                         | 2 188              | 2 197               | 2 222               | 2 157  |
| 2007  | 2 213                         | 2 190              | 2 125               | 2 147               | 2 169  |
| 2008  | 2 133                         | 2 095              | 2 121               | 2 118               | 2 117  |
| 2009  | 2 096                         | 2 144              | 2 149               | 2 130               | 2 130  |
| 2010  | 2 126                         | 2 060              | 2 068               | 2 091               | 2 086  |
| 2011  | 2 174                         | 2 206              | 2 281               | 2 280               | 2 235  |
| 2012  | 2 185                         | 2 148              | 2 267               | ..                  | ..     |
| <b>Entreposage de produits agricoles - [49313]</b>  |                               |                    |                     |                     |        |
| 2006  | 574                           | 590                | 595                 | 613                 | 593    |
| 2007  | 614                           | 612                | 611                 | 599                 | 609    |
| 2008  | 628                           | 619                | 629                 | 628                 | 626    |
| 2009  | 630                           | 646                | 671                 | 662                 | 652    |
| 2010  | 647                           | 637                | 636                 | 642                 | 640    |
| 2011  | 666                           | 687                | 698                 | 677                 | 682    |
| 2012  | 634                           | 615                | 587                 | ..                  | ..     |

Tableau 3-24 – suite

**Produit intérieur brut aux prix de base, par industrie, mensuel, trimestriel et annuel — Transport et entreposage**

|  | Désaisonné au taux annuel            |                    |                     |                     | Annuel |
|--|--------------------------------------|--------------------|---------------------|---------------------|--------|
|  | Premier trimestre                    | Deuxième trimestre | Troisième trimestre | Quatrième trimestre |        |
|  | millions de dollars enchaînés (2002) |                    |                     |                     |        |
| <b>Toutes les autres activités d'entreposage - [4931A]</b> |                                      |                    |                     |                     |        |
| 2006   | 1 460                                | 1 603              | 1 608               | 1 618               | 1 572  |
| 2007   | 1 609                                | 1 590              | 1 529               | 1 560               | 1 572  |
| 2008   | 1 523                                | 1 494              | 1 510               | 1 509               | 1 509  |
| 2009   | 1 487                                | 1 519              | 1 504               | 1 493               | 1 501  |
| 2010   | 1 501                                | 1 446              | 1 454               | 1 471               | 1 468  |
| 2011   | 1 532                                | 1 545              | 1 607               | 1 623               | 1 577  |
| 2012   | 1 567                                | 1 547              | 1 681               | ..                  | ..     |

Tableau 3-25

## Produit intérieur brut aux prix de base, par industrie, mensuel, trimestriel et annuel — Industrie de l'information et industrie culturelle

|  | Désaisonnalisé au taux annuel        |           |           |           |           |           |
|--|--------------------------------------|-----------|-----------|-----------|-----------|-----------|
|  | Janvier                              | Février   | Mars      | Avril     | Mai       | Juin      |
|  | millions de dollars enchaînés (2002) |           |           |           |           |           |
| <b>Ensemble des industries - [T001]</b>                          |                                      |           |           |           |           |           |
| 2006   | 1 184 765                            | 1 187 443 | 1 190 174 | 1 190 411 | 1 190 914 | 1 188 967 |
| 2007   | 1 200 465                            | 1 208 104 | 1 210 907 | 1 212 927 | 1 218 047 | 1 220 765 |
| 2008   | 1 231 699                            | 1 228 799 | 1 230 459 | 1 231 518 | 1 232 078 | 1 233 539 |
| 2009   | 1 201 559                            | 1 197 309 | 1 189 498 | 1 186 409 | 1 183 091 | 1 185 467 |
| 2010   | 1 215 618                            | 1 219 635 | 1 224 822 | 1 225 974 | 1 230 359 | 1 233 456 |
| 2011   | 1 260 530                            | 1 258 477 | 1 260 552 | 1 260 166 | 1 256 876 | 1 259 602 |
| 2012   | 1 282 439                            | 1 279 770 | 1 281 532 | 1 286 073 | 1 286 980 | 1 287 748 |
| <b>Industrie de l'information et industrie culturelle - [51]</b> |                                      |           |           |           |           |           |
| 2006   | 43 094                               | 43 105    | 43 135    | 43 225    | 43 344    | 43 557    |
| 2007   | 43 954                               | 44 109    | 44 123    | 44 401    | 44 427    | 44 769    |
| 2008   | 44 936                               | 44 756    | 44 921    | 44 894    | 44 826    | 44 839    |
| 2009   | 45 244                               | 45 154    | 45 053    | 44 925    | 44 910    | 44 806    |
| 2010   | 44 905                               | 45 101    | 44 913    | 44 810    | 44 892    | 45 093    |
| 2011   | 45 843                               | 45 986    | 45 914    | 46 049    | 46 108    | 45 859    |
| 2012   | 45 967                               | 45 990    | 45 958    | 45 984    | 46 159    | 46 281    |
| <b>Édition (sauf par Internet) - [511]</b>                       |                                      |           |           |           |           |           |
| 2006   | 9 286                                | 9 287     | 9 320     | 9 356     | 9 383     | 9 428     |
| 2007   | 9 672                                | 9 707     | 9 758     | 9 826     | 9 866     | 9 904     |
| 2008   | 10 091                               | 10 093    | 10 100    | 10 075    | 10 067    | 10 068    |
| 2009   | 10 029                               | 9 975     | 9 916     | 9 848     | 9 778     | 9 695     |
| 2010   | 9 470                                | 9 483     | 9 501     | 9 536     | 9 587     | 9 620     |
| 2011   | 9 854                                | 9 863     | 9 840     | 9 852     | 9 854     | 9 812     |
| 2012   | 9 711                                | 9 725     | 9 675     | 9 644     | 9 656     | 9 654     |
| <b>Industries du film et de l'enregistrement sonore - [512]</b>  |                                      |           |           |           |           |           |
| 2006   | 2 879                                | 2 882     | 2 883     | 2 901     | 2 898     | 2 899     |
| 2007   | 2 935                                | 2 938     | 2 947     | 2 944     | 2 949     | 2 963     |
| 2008   | 2 877                                | 2 858     | 2 832     | 2 826     | 2 828     | 2 818     |
| 2009   | 2 895                                | 2 906     | 2 907     | 2 903     | 2 907     | 2 905     |
| 2010   | 2 899                                | 2 902     | 2 898     | 2 900     | 2 895     | 2 903     |
| 2011   | 2 918                                | 2 923     | 2 913     | 2 918     | 2 901     | 2 896     |
| 2012   | 2 923                                | 2 932     | 2 936     | 2 944     | 2 947     | 2 950     |
| <b>Radiotélévision (sauf par Internet) - [515]</b>               |                                      |           |           |           |           |           |
| 2006   | 3 163                                | 3 165     | 3 085     | 3 117     | 3 104     | 3 113     |
| 2007   | 3 044                                | 3 110     | 3 110     | 3 104     | 3 030     | 3 079     |
| 2008   | 3 030                                | 3 016     | 3 012     | 3 042     | 3 051     | 3 079     |
| 2009   | 3 092                                | 2 981     | 3 004     | 2 938     | 2 935     | 2 930     |
| 2010   | 3 172                                | 3 311     | 3 126     | 3 026     | 3 113     | 3 123     |
| 2011   | 3 149                                | 3 224     | 3 226     | 3 305     | 3 266     | 3 243     |
| 2012   | 3 220                                | 3 238     | 3 203     | 3 192     | 3 253     | 3 296     |
| <b>Radiodiffusion et télédiffusion - [5151]</b>                  |                                      |           |           |           |           |           |
| 2006   | 2 482                                | 2 485     | 2 402     | 2 429     | 2 416     | 2 422     |
| 2007   | 2 356                                | 2 426     | 2 426     | 2 421     | 2 347     | 2 399     |
| 2008   | 2 304                                | 2 286     | 2 283     | 2 314     | 2 321     | 2 354     |
| 2009   | 2 367                                | 2 245     | 2 268     | 2 192     | 2 188     | 2 167     |
| 2010   | 2 394                                | 2 540     | 2 345     | 2 234     | 2 322     | 2 327     |
| 2011   | 2 334                                | 2 409     | 2 409     | 2 489     | 2 448     | 2 420     |
| 2012   | 2 372                                | 2 385     | 2 344     | 2 332     | 2 390     | 2 436     |
| <b>Télévision payante et spécialisée - [5152]</b>                |                                      |           |           |           |           |           |
| 2006   | 677                                  | 678       | 676       | 680       | 682       | 682       |
| 2007   | 679                                  | 678       | 678       | 677       | 675       | 674       |
| 2008   | 707                                  | 709       | 709       | 709       | 711       | 709       |
| 2009   | 708                                  | 713       | 714       | 718       | 719       | 731       |
| 2010   | 754                                  | 755       | 754       | 758       | 762       | 766       |
| 2011   | 782                                  | 785       | 787       | 790       | 790       | 793       |
| 2012   | 812                                  | 816       | 819       | 819       | 824       | 824       |

Tableau 3-25 – suite

## Produit intérieur brut aux prix de base, par industrie, mensuel, trimestriel et annuel — Industrie de l'information et industrie culturelle

|  | Désaisonnalisé au taux annuel        |         |        |        |        |        |
|--|--------------------------------------|---------|--------|--------|--------|--------|
|  | Janvier                              | Février | Mars   | Avril  | Mai    | Juin   |
|  | millions de dollars enchainés (2002) |         |        |        |        |        |
| <b>Télécommunications - [517]</b>  |                                      |         |        |        |        |        |
| 2006   | 24 665                               | 24 632  | 24 716 | 24 701 | 24 787 | 24 945 |
| 2007   | 25 208                               | 25 262  | 25 230 | 25 449 | 25 533 | 25 772 |
| 2008   | 25 818                               | 25 652  | 25 838 | 25 785 | 25 707 | 25 696 |
| 2009   | 26 070                               | 26 157  | 26 104 | 26 132 | 26 197 | 26 174 |
| 2010   | 26 244                               | 26 270  | 26 274 | 26 250 | 26 185 | 26 336 |
| 2011   | 26 783                               | 26 828  | 26 777 | 26 807 | 26 937 | 26 754 |
| 2012   | 26 935                               | 26 902  | 26 946 | 26 988 | 27 060 | 27 120 |
| <b>Câblodistribution et autres activités de distribution d'émissions de télévision - [5175]</b>                    |                                      |         |        |        |        |        |
| 2006   | 3 389                                | 3 404   | 3 417  | 3 426  | 3 435  | 3 447  |
| 2007   | 3 517                                | 3 520   | 3 524  | 3 529  | 3 533  | 3 531  |
| 2008   | 3 552                                | 3 556   | 3 555  | 3 553  | 3 554  | 3 553  |
| 2009   | 3 614                                | 3 616   | 3 624  | 3 638  | 3 640  | 3 652  |
| 2010   | 3 719                                | 3 711   | 3 723  | 3 725  | 3 728  | 3 736  |
| 2011   | 3 775                                | 3 775   | 3 770  | 3 781  | 3 793  | 3 778  |
| 2012   | 3 799                                | 3 806   | 3 801  | 3 799  | 3 803  | 3 809  |
| <b>Télécommunications (sauf la distribution d'émissions) - [517A]</b>  |                                      |         |        |        |        |        |
| 2006   | 21 235                               | 21 184  | 21 254 | 21 226 | 21 305 | 21 453 |
| 2007   | 21 640                               | 21 692  | 21 654 | 21 871 | 21 953 | 22 199 |
| 2008   | 22 221                               | 22 045  | 22 237 | 22 185 | 22 106 | 22 095 |
| 2009   | 22 406                               | 22 493  | 22 428 | 22 439 | 22 505 | 22 467 |
| 2010   | 22 458                               | 22 495  | 22 484 | 22 457 | 22 386 | 22 532 |
| 2011   | 22 943                               | 22 990  | 22 944 | 22 962 | 23 080 | 22 910 |
| 2012   | 23 070                               | 23 028  | 23 080 | 23 124 | 23 193 | 23 249 |
| <b>Fournisseurs de services Internet, sites portails de recherche et services de traitement de données - [518]</b> |                                      |         |        |        |        |        |
| 2006   | 1 957                                | 1 964   | 1 966  | 1 970  | 1 979  | 1 984  |
| 2007   | 1 958                                | 1 959   | 1 958  | 1 968  | 1 964  | 1 967  |
| 2008   | 1 995                                | 1 997   | 2 000  | 2 010  | 2 004  | 2 005  |
| 2009   | 2 009                                | 2 006   | 1 998  | 1 992  | 1 988  | 1 992  |
| 2010   | 1 999                                | 2 000   | 2 004  | 2 005  | 2 008  | 2 011  |
| 2011   | 2 034                                | 2 036   | 2 042  | 2 042  | 2 038  | 2 039  |
| 2012   | 2 067                                | 2 078   | 2 090  | 2 101  | 2 118  | 2 129  |
| <b>Autres services d'information - [519]</b>   |                                      |         |        |        |        |        |
| 2006   | 1 185                                | 1 213   | 1 215  | 1 226  | 1 241  | 1 240  |
| 2007   | 1 207                                | 1 199   | 1 188  | 1 187  | 1 177  | 1 178  |
| 2008   | 1 226                                | 1 237   | 1 242  | 1 250  | 1 258  | 1 260  |
| 2009   | 1 239                                | 1 232   | 1 224  | 1 219  | 1 213  | 1 213  |
| 2010   | 1 189                                | 1 187   | 1 183  | 1 180  | 1 180  | 1 180  |
| 2011   | 1 197                                | 1 196   | 1 197  | 1 198  | 1 195  | 1 194  |
| 2012   | 1 184                                | 1 184   | 1 176  | 1 182  | 1 184  | 1 184  |
| <b>Édition et services d'information et de traitement des données - [51A]</b>                                      |                                      |         |        |        |        |        |
| 2006   | 12 438                               | 12 474  | 12 511 | 12 563 | 12 613 | 12 663 |
| 2007   | 12 838                               | 12 863  | 12 900 | 12 974 | 12 997 | 13 038 |
| 2008   | 13 300                               | 13 317  | 13 332 | 13 330 | 13 324 | 13 328 |
| 2009   | 13 275                               | 13 212  | 13 137 | 13 061 | 12 982 | 12 909 |
| 2010   | 12 678                               | 12 690  | 12 709 | 12 739 | 12 791 | 12 826 |
| 2011   | 13 094                               | 13 103  | 13 090 | 13 102 | 13 095 | 13 056 |
| 2012   | 12 986                               | 13 011  | 12 971 | 12 961 | 12 995 | 13 007 |

Tableau 3-25 – suite

**Produit intérieur brut aux prix de base, par industrie, mensuel, trimestriel et annuel — Industrie de l'information et industrie culturelle**

|   | Désaisonné au taux annuel            |         |        |        |        |        |
|---|--------------------------------------|---------|--------|--------|--------|--------|
|   | Janvier                              | Février | Mars   | Avril  | Mai    | Juin   |
|   | millions de dollars enchainés (2002) |         |        |        |        |        |
| <b>Télévision payante et spécialisée et distribution d'émissions de télévision et télécommunications - [513A]</b> |                                      |         |        |        |        |        |
| 2006  | 25 347                               | 25 316  | 25 397 | 25 386 | 25 473 | 25 632 |
| 2007  | 25 888                               | 25 941  | 25 909 | 26 124 | 26 203 | 26 439 |
| 2008  | 26 531                               | 26 369  | 26 552 | 26 501 | 26 427 | 26 412 |
| 2009  | 26 782                               | 26 874  | 26 823 | 26 856 | 26 922 | 26 916 |
| 2010  | 27 017                               | 27 044  | 27 047 | 27 028 | 26 969 | 27 124 |
| 2011  | 27 588                               | 27 637  | 27 589 | 27 623 | 27 752 | 27 574 |
| 2012  | 27 779                               | 27 752  | 27 801 | 27 842 | 27 920 | 27 980 |

Tableau 3-25 – suite

## Produit intérieur brut aux prix de base, par industrie, mensuel, trimestriel et annuel — Industrie de l'information et industrie culturelle

|  | Désaisonnalisé au taux annuel        |           |           |           |           |           |
|--|--------------------------------------|-----------|-----------|-----------|-----------|-----------|
|  | Juillet                              | Août      | Septembre | Octobre   | Novembre  | Décembre  |
|  | millions de dollars enchainés (2002) |           |           |           |           |           |
| <b>Ensemble des industries - [T001]</b>                          |                                      |           |           |           |           |           |
| 2006   | 1 191 165                            | 1 192 085 | 1 190 448 | 1 192 434 | 1 195 178 | 1 202 852 |
| 2007   | 1 220 709                            | 1 225 264 | 1 226 322 | 1 226 828 | 1 230 845 | 1 226 593 |
| 2008   | 1 237 265                            | 1 233 387 | 1 232 381 | 1 232 513 | 1 224 450 | 1 209 350 |
| 2009   | 1 187 403                            | 1 186 028 | 1 193 930 | 1 196 650 | 1 204 421 | 1 206 762 |
| 2010   | 1 235 077                            | 1 238 798 | 1 237 626 | 1 241 146 | 1 247 785 | 1 256 861 |
| 2011   | 1 265 712                            | 1 272 208 | 1 274 867 | 1 275 012 | 1 274 094 | 1 280 982 |
| 2012   | 1 289 763                            | 1 287 924 | 1 287 426 | ..        | ..        | ..        |
| <b>Industrie de l'information et industrie culturelle - [51]</b> |                                      |           |           |           |           |           |
| 2006   | 43 774                               | 44 008    | 43 838    | 43 979    | 44 036    | 43 901    |
| 2007   | 44 612                               | 44 685    | 44 746    | 44 912    | 44 999    | 45 079    |
| 2008   | 44 811                               | 45 002    | 45 055    | 45 089    | 45 163    | 44 988    |
| 2009   | 44 710                               | 44 633    | 44 601    | 44 683    | 44 685    | 44 778    |
| 2010   | 45 329                               | 45 325    | 45 508    | 45 526    | 45 610    | 45 862    |
| 2011   | 45 858                               | 45 944    | 45 873    | 45 895    | 45 886    | 45 853    |
| 2012   | 46 411                               | 46 490    | 46 285    | ..        | ..        | ..        |
| <b>Édition (sauf par Internet) - [511]</b>                       |                                      |           |           |           |           |           |
| 2006   | 9 474                                | 9 514     | 9 531     | 9 568     | 9 612     | 9 641     |
| 2007   | 9 929                                | 9 957     | 9 988     | 10 030    | 10 053    | 10 072    |
| 2008   | 10 079                               | 10 089    | 10 091    | 10 088    | 10 100    | 10 101    |
| 2009   | 9 614                                | 9 544     | 9 504     | 9 469     | 9 429     | 9 432     |
| 2010   | 9 684                                | 9 733     | 9 798     | 9 829     | 9 852     | 9 880     |
| 2011   | 9 781                                | 9 763     | 9 754     | 9 724     | 9 713     | 9 706     |
| 2012   | 9 668                                | 9 635     | 9 618     | ..        | ..        | ..        |
| <b>Industries du film et de l'enregistrement sonore - [512]</b>  |                                      |           |           |           |           |           |
| 2006   | 2 902                                | 2 892     | 2 883     | 2 898     | 2 912     | 2 911     |
| 2007   | 2 965                                | 2 964     | 2 967     | 2 968     | 2 948     | 2 913     |
| 2008   | 2 816                                | 2 841     | 2 875     | 2 879     | 2 875     | 2 886     |
| 2009   | 2 904                                | 2 898     | 2 895     | 2 899     | 2 893     | 2 897     |
| 2010   | 2 907                                | 2 916     | 2 913     | 2 914     | 2 915     | 2 919     |
| 2011   | 2 906                                | 2 911     | 2 915     | 2 906     | 2 913     | 2 912     |
| 2012   | 2 946                                | 2 945     | 2 935     | ..        | ..        | ..        |
| <b>Radiotélévision (sauf par Internet) - [515]</b>               |                                      |           |           |           |           |           |
| 2006   | 3 095                                | 3 142     | 3 048     | 3 075     | 3 099     | 3 054     |
| 2007   | 3 098                                | 3 092     | 3 089     | 3 101     | 3 103     | 3 071     |
| 2008   | 3 061                                | 3 181     | 3 115     | 3 057     | 3 045     | 2 983     |
| 2009   | 2 976                                | 2 973     | 3 006     | 3 063     | 3 085     | 3 104     |
| 2010   | 3 168                                | 3 114     | 3 174     | 3 124     | 3 180     | 3 211     |
| 2011   | 3 191                                | 3 232     | 3 159     | 3 185     | 3 170     | 3 192     |
| 2012   | 3 350                                | 3 459     | 3 305     | ..        | ..        | ..        |
| <b>Radiodiffusion et télédiffusion - [5151]</b>                  |                                      |           |           |           |           |           |
| 2006   | 2 415                                | 2 459     | 2 360     | 2 398     | 2 410     | 2 362     |
| 2007   | 2 414                                | 2 406     | 2 407     | 2 400     | 2 388     | 2 350     |
| 2008   | 2 335                                | 2 471     | 2 403     | 2 349     | 2 328     | 2 261     |
| 2009   | 2 217                                | 2 217     | 2 248     | 2 297     | 2 314     | 2 334     |
| 2010   | 2 368                                | 2 314     | 2 369     | 2 313     | 2 368     | 2 400     |
| 2011   | 2 363                                | 2 402     | 2 322     | 2 345     | 2 326     | 2 341     |
| 2012   | 2 488                                | 2 601     | 2 435     | ..        | ..        | ..        |
| <b>Télévision payante et spécialisée - [5152]</b>                |                                      |           |           |           |           |           |
| 2006   | 673                                  | 677       | 677       | 670       | 682       | 682       |
| 2007   | 679                                  | 679       | 676       | 693       | 703       | 706       |
| 2008   | 708                                  | 702       | 700       | 693       | 700       | 701       |
| 2009   | 731                                  | 727       | 731       | 740       | 745       | 745       |
| 2010   | 772                                  | 769       | 775       | 778       | 781       | 781       |
| 2011   | 794                                  | 797       | 800       | 803       | 806       | 812       |
| 2012   | 828                                  | 830       | 832       | ..        | ..        | ..        |

Tableau 3-25 – suite

## Produit intérieur brut aux prix de base, par industrie, mensuel, trimestriel et annuel — Industrie de l'information et industrie culturelle

|  | Désaisonnalisé au taux annuel        |        |           |         |          |          |
|--|--------------------------------------|--------|-----------|---------|----------|----------|
|  | Juillet                              | Août   | Septembre | Octobre | Novembre | Décembre |
|  | millions de dollars enchainés (2002) |        |           |         |          |          |
| <b>Télécommunications - [517]</b>  |                                      |        |           |         |          |          |
| 2006   | 25 127                               | 25 276 | 25 197    | 25 241  | 25 236   | 25 141   |
| 2007   | 25 559                               | 25 607 | 25 631    | 25 730  | 25 808   | 25 921   |
| 2008   | 25 672                               | 25 688 | 25 782    | 25 883  | 25 973   | 25 856   |
| 2009   | 26 122                               | 26 137 | 26 110    | 26 160  | 26 178   | 26 231   |
| 2010   | 26 450                               | 26 423 | 26 495    | 26 533  | 26 537   | 26 721   |
| 2011   | 26 826                               | 26 885 | 26 894    | 26 925  | 26 933   | 26 878   |
| 2012   | 27 173                               | 27 151 | 27 142    | ..      | ..       | ..       |
| <b>Câblodistribution et autres activités de distribution d'émissions de télévision - [5175]</b>                    |                                      |        |           |         |          |          |
| 2006   | 3 464                                | 3 479  | 3 485     | 3 488   | 3 511    | 3 515    |
| 2007   | 3 531                                | 3 533  | 3 538     | 3 545   | 3 547    | 3 547    |
| 2008   | 3 553                                | 3 557  | 3 566     | 3 575   | 3 590    | 3 591    |
| 2009   | 3 652                                | 3 655  | 3 662     | 3 681   | 3 699    | 3 706    |
| 2010   | 3 743                                | 3 753  | 3 754     | 3 760   | 3 763    | 3 769    |
| 2011   | 3 779                                | 3 785  | 3 793     | 3 793   | 3 799    | 3 792    |
| 2012   | 3 809                                | 3 812  | 3 813     | ..      | ..       | ..       |
| <b>Télécommunications (sauf la distribution d'émissions) - [517A]</b>  |                                      |        |           |         |          |          |
| 2006   | 21 621                               | 21 755 | 21 666    | 21 706  | 21 675   | 21 572   |
| 2007   | 21 981                               | 22 027 | 22 046    | 22 139  | 22 216   | 22 331   |
| 2008   | 22 070                               | 22 082 | 22 168    | 22 260  | 22 335   | 22 213   |
| 2009   | 22 413                               | 22 425 | 22 389    | 22 418  | 22 414   | 22 460   |
| 2010   | 22 639                               | 22 601 | 22 673    | 22 705  | 22 705   | 22 887   |
| 2011   | 22 982                               | 23 036 | 23 037    | 23 068  | 23 068   | 23 020   |
| 2012   | 23 303                               | 23 276 | 23 266    | ..      | ..       | ..       |
| <b>Fournisseurs de services Internet, sites portails de recherche et services de traitement de données - [518]</b> |                                      |        |           |         |          |          |
| 2006   | 1 987                                | 1 988  | 1 987     | 2 001   | 1 988    | 1 977    |
| 2007   | 1 965                                | 1 971  | 1 972     | 1 977   | 1 979    | 1 989    |
| 2008   | 2 008                                | 2 012  | 2 015     | 2 019   | 2 016    | 2 015    |
| 2009   | 1 982                                | 1 982  | 1 985     | 1 985   | 1 988    | 1 996    |
| 2010   | 2 016                                | 2 029  | 2 024     | 2 025   | 2 018    | 2 022    |
| 2011   | 2 037                                | 2 041  | 2 048     | 2 051   | 2 056    | 2 060    |
| 2012   | 2 137                                | 2 149  | 2 151     | ..      | ..       | ..       |
| <b>Autres services d'information - [519]</b>   |                                      |        |           |         |          |          |
| 2006   | 1 248                                | 1 256  | 1 260     | 1 262   | 1 252    | 1 246    |
| 2007   | 1 180                                | 1 182  | 1 188     | 1 195   | 1 201    | 1 211    |
| 2008   | 1 262                                | 1 262  | 1 257     | 1 253   | 1 249    | 1 245    |
| 2009   | 1 207                                | 1 193  | 1 190     | 1 187   | 1 188    | 1 191    |
| 2010   | 1 184                                | 1 191  | 1 187     | 1 190   | 1 195    | 1 195    |
| 2011   | 1 201                                | 1 192  | 1 190     | 1 187   | 1 185    | 1 184    |
| 2012   | 1 183                                | 1 180  | 1 180     | ..      | ..       | ..       |
| <b>Édition et services d'information et de traitement des données - [51A]</b>                                      |                                      |        |           |         |          |          |
| 2006   | 12 716                               | 12 766 | 12 786    | 12 838  | 12 856   | 12 864   |
| 2007   | 13 064                               | 13 098 | 13 135    | 13 189  | 13 219   | 13 260   |
| 2008   | 13 344                               | 13 360 | 13 360    | 13 356  | 13 361   | 13 357   |
| 2009   | 12 815                               | 12 732 | 12 694    | 12 660  | 12 626   | 12 642   |
| 2010   | 12 896                               | 12 968 | 13 018    | 13 052  | 13 070   | 13 102   |
| 2011   | 13 033                               | 13 011 | 13 008    | 12 981  | 12 974   | 12 971   |
| 2012   | 13 029                               | 13 010 | 12 995    | ..      | ..       | ..       |

Tableau 3-25 – suite

**Produit intérieur brut aux prix de base, par industrie, mensuel, trimestriel et annuel — Industrie de l'information et industrie culturelle**

|   | Désaisonné au taux annuel |        |           |         |          |          |
|---|---------------------------|--------|-----------|---------|----------|----------|
|   | Juillet                   | Août   | Septembre | Octobre | Novembre | Décembre |
| millions de dollars enchainés (2002)  |                           |        |           |         |          |          |
| <b>Télévision payante et spécialisée et distribution d'émissions de télévision et télécommunications - [513A]</b> |                           |        |           |         |          |          |
| 2006  | 25 802                    | 25 953 | 25 875    | 25 910  | 25 919   | 25 826   |
| 2007  | 26 234                    | 26 283 | 26 303    | 26 423  | 26 514   | 26 630   |
| 2008  | 26 387                    | 26 395 | 26 485    | 26 576  | 26 674   | 26 560   |
| 2009  | 26 863                    | 26 874 | 26 853    | 26 914  | 26 939   | 26 991   |
| 2010  | 27 244                    | 27 215 | 27 294    | 27 336  | 27 344   | 27 526   |
| 2011  | 27 647                    | 27 710 | 27 723    | 27 758  | 27 769   | 27 723   |
| 2012  | 28 038                    | 28 018 | 28 013    | ..      | ..       | ..       |



Tableau 3-25 – suite

## Produit intérieur brut aux prix de base, par industrie, mensuel, trimestriel et annuel — Industrie de l'information et industrie culturelle

|  | Désaisonnalisé au taux annuel        |                    |                     |                     | Annuel    |
|--|--------------------------------------|--------------------|---------------------|---------------------|-----------|
|  | Premier trimestre                    | Deuxième trimestre | Troisième trimestre | Quatrième trimestre |           |
|  | millions de dollars enchaînés (2002) |                    |                     |                     |           |
| <b>Ensemble des industries - [T001]</b>                          |                                      |                    |                     |                     |           |
| 2006   | 1 187 461                            | 1 190 097          | 1 191 233           | 1 196 821           | 1 191 403 |
| 2007   | 1 206 492                            | 1 217 246          | 1 224 098           | 1 228 089           | 1 218 981 |
| 2008   | 1 230 319                            | 1 232 378          | 1 234 344           | 1 222 104           | 1 229 786 |
| 2009   | 1 196 122                            | 1 184 989          | 1 189 120           | 1 202 611           | 1 193 211 |
| 2010   | 1 220 025                            | 1 229 930          | 1 237 167           | 1 248 597           | 1 233 930 |
| 2011   | 1 259 853                            | 1 258 881          | 1 270 929           | 1 276 696           | 1 266 590 |
| 2012   | 1 281 247                            | 1 286 934          | 1 288 371           | ..                  | ..        |
| <b>Industrie de l'information et industrie culturelle - [51]</b> |                                      |                    |                     |                     |           |
| 2006   | 43 111                               | 43 375             | 43 873              | 43 972              | 43 583    |
| 2007   | 44 062                               | 44 532             | 44 681              | 44 997              | 44 568    |
| 2008   | 44 871                               | 44 853             | 44 956              | 45 080              | 44 940    |
| 2009   | 45 150                               | 44 880             | 44 648              | 44 715              | 44 848    |
| 2010   | 44 973                               | 44 932             | 45 387              | 45 666              | 45 240    |
| 2011   | 45 914                               | 46 005             | 45 892              | 45 878              | 45 922    |
| 2012   | 45 972                               | 46 141             | 46 395              | ..                  | ..        |
| <b>Édition (sauf par Internet) - [511]</b>                       |                                      |                    |                     |                     |           |
| 2006   | 9 298                                | 9 389              | 9 506               | 9 607               | 9 450     |
| 2007   | 9 712                                | 9 865              | 9 958               | 10 052              | 9 897     |
| 2008   | 10 095                               | 10 070             | 10 086              | 10 096              | 10 087    |
| 2009   | 9 973                                | 9 774              | 9 554               | 9 443               | 9 686     |
| 2010   | 9 485                                | 9 581              | 9 738               | 9 854               | 9 664     |
| 2011   | 9 852                                | 9 839              | 9 766               | 9 714               | 9 793     |
| 2012   | 9 704                                | 9 651              | 9 640               | ..                  | ..        |
| <b>Industries du film et de l'enregistrement sonore - [512]</b>  |                                      |                    |                     |                     |           |
| 2006   | 2 881                                | 2 899              | 2 892               | 2 907               | 2 895     |
| 2007   | 2 940                                | 2 952              | 2 965               | 2 943               | 2 950     |
| 2008   | 2 856                                | 2 824              | 2 844               | 2 880               | 2 851     |
| 2009   | 2 903                                | 2 905              | 2 899               | 2 896               | 2 901     |
| 2010   | 2 900                                | 2 899              | 2 912               | 2 916               | 2 907     |
| 2011   | 2 918                                | 2 905              | 2 911               | 2 910               | 2 911     |
| 2012   | 2 930                                | 2 947              | 2 942               | ..                  | ..        |
| <b>Radiotélévision (sauf par Internet) - [515]</b>               |                                      |                    |                     |                     |           |
| 2006   | 3 138                                | 3 111              | 3 095               | 3 076               | 3 105     |
| 2007   | 3 088                                | 3 071              | 3 093               | 3 092               | 3 086     |
| 2008   | 3 019                                | 3 057              | 3 119               | 3 028               | 3 056     |
| 2009   | 3 026                                | 2 934              | 2 985               | 3 084               | 3 007     |
| 2010   | 3 203                                | 3 087              | 3 152               | 3 172               | 3 154     |
| 2011   | 3 200                                | 3 271              | 3 194               | 3 182               | 3 212     |
| 2012   | 3 220                                | 3 247              | 3 371               | ..                  | ..        |
| <b>Radiodiffusion et télédiffusion - [5151]</b>                  |                                      |                    |                     |                     |           |
| 2006   | 2 456                                | 2 422              | 2 411               | 2 390               | 2 420     |
| 2007   | 2 403                                | 2 389              | 2 409               | 2 379               | 2 395     |
| 2008   | 2 291                                | 2 330              | 2 403               | 2 313               | 2 334     |
| 2009   | 2 293                                | 2 182              | 2 227               | 2 315               | 2 254     |
| 2010   | 2 426                                | 2 294              | 2 350               | 2 360               | 2 358     |
| 2011   | 2 384                                | 2 452              | 2 362               | 2 337               | 2 384     |
| 2012   | 2 367                                | 2 386              | 2 508               | ..                  | ..        |
| <b>Télévision payante et spécialisée - [5152]</b>                |                                      |                    |                     |                     |           |
| 2006   | 677                                  | 681                | 676                 | 678                 | 678       |
| 2007   | 678                                  | 675                | 678                 | 701                 | 683       |
| 2008   | 708                                  | 710                | 703                 | 698                 | 705       |
| 2009   | 712                                  | 723                | 730                 | 743                 | 727       |
| 2010   | 754                                  | 762                | 772                 | 780                 | 767       |
| 2011   | 785                                  | 791                | 797                 | 807                 | 795       |
| 2012   | 816                                  | 822                | 830                 | ..                  | ..        |

Tableau 3-25 – suite

## Produit intérieur brut aux prix de base, par industrie, mensuel, trimestriel et annuel — Industrie de l'information et industrie culturelle

|  | Désaisonné au taux annuel            |                    |                     |                     | Annuel |
|--|--------------------------------------|--------------------|---------------------|---------------------|--------|
|  | Premier trimestre                    | Deuxième trimestre | Troisième trimestre | Quatrième trimestre |        |
|  | millions de dollars enchaînés (2002) |                    |                     |                     |        |
| <b>Télécommunications - [517]</b>  |                                      |                    |                     |                     |        |
| 2006   | 24 671                               | 24 811             | 25 200              | 25 206              | 24 972 |
| 2007   | 25 233                               | 25 585             | 25 599              | 25 820              | 25 559 |
| 2008   | 25 769                               | 25 729             | 25 714              | 25 904              | 25 779 |
| 2009   | 26 110                               | 26 168             | 26 123              | 26 190              | 26 148 |
| 2010   | 26 263                               | 26 257             | 26 456              | 26 597              | 26 393 |
| 2011   | 26 796                               | 26 833             | 26 868              | 26 912              | 26 852 |
| 2012   | 26 928                               | 27 056             | 27 155              | ..                  | ..     |
| <b>Câblodistribution et autres activités de distribution d'émissions de télévision - [5175]</b>                    |                                      |                    |                     |                     |        |
| 2006   | 3 403                                | 3 436              | 3 476               | 3 505               | 3 455  |
| 2007   | 3 520                                | 3 531              | 3 534               | 3 546               | 3 533  |
| 2008   | 3 554                                | 3 553              | 3 559               | 3 585               | 3 563  |
| 2009   | 3 618                                | 3 643              | 3 656               | 3 695               | 3 653  |
| 2010   | 3 718                                | 3 730              | 3 750               | 3 764               | 3 740  |
| 2011   | 3 773                                | 3 784              | 3 786               | 3 795               | 3 784  |
| 2012   | 3 802                                | 3 804              | 3 811               | ..                  | ..     |
| <b>Télécommunications (sauf la distribution d'émissions) - [517A]</b>  |                                      |                    |                     |                     |        |
| 2006   | 21 224                               | 21 328             | 21 681              | 21 651              | 21 471 |
| 2007   | 21 662                               | 22 008             | 22 018              | 22 229              | 21 979 |
| 2008   | 22 168                               | 22 129             | 22 107              | 22 269              | 22 168 |
| 2009   | 22 442                               | 22 470             | 22 409              | 22 431              | 22 438 |
| 2010   | 22 479                               | 22 458             | 22 638              | 22 766              | 22 585 |
| 2011   | 22 959                               | 22 984             | 23 018              | 23 052              | 23 003 |
| 2012   | 23 059                               | 23 189             | 23 282              | ..                  | ..     |
| <b>Fournisseurs de services Internet, sites portails de recherche et services de traitement de données - [518]</b> |                                      |                    |                     |                     |        |
| 2006   | 1 962                                | 1 978              | 1 987               | 1 989               | 1 979  |
| 2007   | 1 958                                | 1 966              | 1 969               | 1 982               | 1 969  |
| 2008   | 1 997                                | 2 006              | 2 012               | 2 017               | 2 008  |
| 2009   | 2 004                                | 1 991              | 1 983               | 1 990               | 1 992  |
| 2010   | 2 001                                | 2 008              | 2 023               | 2 022               | 2 013  |
| 2011   | 2 037                                | 2 040              | 2 042               | 2 056               | 2 044  |
| 2012   | 2 078                                | 2 116              | 2 146               | ..                  | ..     |
| <b>Autres services d'information - [519]</b>   |                                      |                    |                     |                     |        |
| 2006   | 1 204                                | 1 236              | 1 255               | 1 253               | 1 237  |
| 2007   | 1 198                                | 1 181              | 1 183               | 1 202               | 1 191  |
| 2008   | 1 235                                | 1 256              | 1 260               | 1 249               | 1 250  |
| 2009   | 1 232                                | 1 215              | 1 197               | 1 189               | 1 208  |
| 2010   | 1 186                                | 1 180              | 1 187               | 1 193               | 1 187  |
| 2011   | 1 197                                | 1 196              | 1 194               | 1 185               | 1 193  |
| 2012   | 1 181                                | 1 183              | 1 181               | ..                  | ..     |
| <b>Édition et services d'information et de traitement des données - [51A]</b>                                      |                                      |                    |                     |                     |        |
| 2006   | 12 474                               | 12 613             | 12 756              | 12 853              | 12 674 |
| 2007   | 12 867                               | 13 003             | 13 099              | 13 223              | 13 048 |
| 2008   | 13 316                               | 13 327             | 13 355              | 13 358              | 13 339 |
| 2009   | 13 208                               | 12 984             | 12 747              | 12 643              | 12 895 |
| 2010   | 12 692                               | 12 785             | 12 961              | 13 075              | 12 878 |
| 2011   | 13 096                               | 13 084             | 13 017              | 12 975              | 13 043 |
| 2012   | 12 989                               | 12 988             | 13 011              | ..                  | ..     |

Tableau 3-25 – suite

**Produit intérieur brut aux prix de base, par industrie, mensuel, trimestriel et annuel — Industrie de l'information et industrie culturelle**

|   | Désaisonné au taux annuel            |                    |                     |                     | Annuel |
|---|--------------------------------------|--------------------|---------------------|---------------------|--------|
|   | Premier trimestre                    | Deuxième trimestre | Troisième trimestre | Quatrième trimestre |        |
|   | millions de dollars enchaînés (2002) |                    |                     |                     |        |
| <b>Télévision payante et spécialisée et distribution d'émissions de télévision et télécommunications - [513A]</b> |                                      |                    |                     |                     |        |
| 2006  | 25 353                               | 25 497             | 25 877              | 25 885              | 25 653 |
| 2007  | 25 913                               | 26 255             | 26 273              | 26 522              | 26 241 |
| 2008  | 26 484                               | 26 447             | 26 422              | 26 603              | 26 489 |
| 2009  | 26 826                               | 26 898             | 26 863              | 26 948              | 26 884 |
| 2010  | 27 036                               | 27 040             | 27 251              | 27 402              | 27 182 |
| 2011  | 27 605                               | 27 650             | 27 693              | 27 750              | 27 674 |
| 2012  | 27 777                               | 27 914             | 28 023              | ..                  | ..     |

Tableau 3-26

## Produit intérieur brut aux prix de base, par industrie, mensuel, trimestriel et annuel — Finance, assurances, services immobiliers et de location et gestion de sociétés et d'entreprises

|  | Désaisonnalisé au taux annuel        |           |           |           |           |           |
|--|--------------------------------------|-----------|-----------|-----------|-----------|-----------|
|  | Janvier                              | Février   | Mars      | Avril     | Mai       | Juin      |
|  | millions de dollars enchaînés (2002) |           |           |           |           |           |
| <b>Ensemble des industries - [T001]</b>  |                                      |           |           |           |           |           |
| 2006   | 1 184 765                            | 1 187 443 | 1 190 174 | 1 190 411 | 1 190 914 | 1 188 967 |
| 2007   | 1 200 465                            | 1 208 104 | 1 210 907 | 1 212 927 | 1 218 047 | 1 220 765 |
| 2008   | 1 231 699                            | 1 228 799 | 1 230 459 | 1 231 518 | 1 232 078 | 1 233 539 |
| 2009   | 1 201 559                            | 1 197 309 | 1 189 498 | 1 186 409 | 1 183 091 | 1 185 467 |
| 2010   | 1 215 618                            | 1 219 635 | 1 224 822 | 1 225 974 | 1 230 359 | 1 233 456 |
| 2011   | 1 260 530                            | 1 258 477 | 1 260 552 | 1 260 166 | 1 256 876 | 1 259 602 |
| 2012   | 1 282 439                            | 1 279 770 | 1 281 532 | 1 286 073 | 1 286 980 | 1 287 748 |
| <b>Finance, assurances, services immobiliers et de location et gestion de sociétés et d'entreprises - [5A]</b> |                                      |           |           |           |           |           |
| 2006   | 228 672                              | 229 551   | 230 048   | 230 726   | 230 872   | 231 157   |
| 2007   | 237 044                              | 237 916   | 238 081   | 238 760   | 239 667   | 240 545   |
| 2008   | 244 818                              | 244 295   | 245 652   | 245 660   | 245 133   | 245 232   |
| 2009   | 245 466                              | 246 491   | 247 724   | 249 247   | 250 396   | 251 461   |
| 2010   | 255 194                              | 254 736   | 255 786   | 256 845   | 257 526   | 256 606   |
| 2011   | 262 560                              | 263 027   | 262 716   | 262 567   | 262 688   | 263 491   |
| 2012   | 267 015                              | 267 997   | 268 420   | 268 890   | 269 641   | 270 419   |
| <b>Finance et assurances - [52]</b>  |                                      |           |           |           |           |           |
| 2006   | 73 376                               | 73 904    | 74 200    | 74 968    | 75 091    | 75 264    |
| 2007   | 77 767                               | 78 089    | 77 901    | 77 918    | 78 456    | 78 716    |
| 2008   | 79 756                               | 79 064    | 79 847    | 79 976    | 79 260    | 79 049    |
| 2009   | 79 185                               | 79 529    | 80 042    | 80 327    | 80 214    | 80 306    |
| 2010   | 81 323                               | 81 011    | 81 519    | 81 934    | 83 103    | 82 472    |
| 2011   | 84 154                               | 84 421    | 83 941    | 83 834    | 83 572    | 83 758    |
| 2012   | 84 115                               | 84 572    | 84 458    | 84 486    | 85 234    | 85 704    |
| <b>Autorités monétaires et intermédiation financière et activités connexes - [52X]</b>                         |                                      |           |           |           |           |           |
| 2006   | 41 653                               | 41 788    | 42 019    | 42 436    | 42 831    | 42 895    |
| 2007   | 44 288                               | 44 638    | 44 554    | 44 687    | 45 009    | 45 123    |
| 2008   | 46 792                               | 46 694    | 46 777    | 46 947    | 46 680    | 46 577    |
| 2009   | 47 359                               | 47 563    | 47 732    | 47 806    | 47 830    | 47 924    |
| 2010   | 48 473                               | 48 560    | 48 866    | 49 210    | 50 047    | 49 689    |
| 2011   | 50 715                               | 50 883    | 50 730    | 50 633    | 50 429    | 50 657    |
| 2012   | 51 114                               | 51 459    | 51 148    | 51 190    | 51 656    | 51 824    |
| <b>Autorités monétaires et intermédiation financière par le biais de dépôts - [521X]</b>                       |                                      |           |           |           |           |           |
| 2006   | 37 052                               | 37 125    | 37 324    | 37 738    | 38 124    | 38 167    |
| 2007   | 39 385                               | 39 754    | 39 687    | 39 804    | 40 112    | 40 201    |
| 2008   | 41 743                               | 41 624    | 41 683    | 41 849    | 41 574    | 41 458    |
| 2009   | 42 366                               | 42 616    | 42 810    | 42 910    | 42 988    | 43 135    |
| 2010   | 43 820                               | 43 926    | 44 245    | 44 596    | 45 416    | 45 027    |
| 2011   | 46 004                               | 46 127    | 45 994    | 45 910    | 45 735    | 45 990    |
| 2012   | 46 836                               | 47 193    | 46 911    | 46 963    | 47 419    | 47 578    |
| <b>Coopératives de crédit et caisses populaires locales - [52213]</b>  |                                      |           |           |           |           |           |
| 2006   | 2 840                                | 2 876     | 2 875     | 2 876     | 2 884     | 2 909     |
| 2007   | 3 021                                | 3 027     | 3 039     | 3 051     | 3 053     | 3 066     |
| 2008   | 3 040                                | 3 029     | 3 021     | 3 009     | 2 996     | 2 975     |
| 2009   | 3 155                                | 3 176     | 3 207     | 3 243     | 3 249     | 3 253     |
| 2010   | 3 333                                | 3 338     | 3 339     | 3 354     | 3 372     | 3 383     |
| 2011   | 3 420                                | 3 445     | 3 431     | 3 452     | 3 461     | 3 478     |
| 2012   | 3 538                                | 3 563     | 3 574     | 3 582     | 3 602     | 3 619     |

Tableau 3-26 – suite

## Produit intérieur brut aux prix de base, par industrie, mensuel, trimestriel et annuel — Finance, assurances, services immobiliers et de location et gestion de sociétés et d'entreprises

|  | Désaisonnalisé au taux annuel        |         |        |        |        |        |
|--|--------------------------------------|---------|--------|--------|--------|--------|
|  | Janvier                              | Février | Mars   | Avril  | Mai    | Juin   |
|  | millions de dollars enchainés (2002) |         |        |        |        |        |
| <b>Banque centrale, banques et autres activités d'intermédiation financière par le biais de dépôts - [5220X]</b>         |                                      |         |        |        |        |        |
| 2006   | 34 211                               | 34 248  | 34 448 | 34 861 | 35 239 | 35 258 |
| 2007   | 36 363                               | 36 726  | 36 647 | 36 752 | 37 059 | 37 133 |
| 2008   | 38 706                               | 38 599  | 38 665 | 38 843 | 38 582 | 38 486 |
| 2009   | 39 214                               | 39 443  | 39 605 | 39 670 | 39 742 | 39 885 |
| 2010   | 40 491                               | 40 592  | 40 909 | 41 245 | 42 048 | 41 647 |
| 2011   | 42 587                               | 42 685  | 42 566 | 42 461 | 42 277 | 42 516 |
| 2012   | 43 301                               | 43 634  | 43 341 | 43 385 | 43 820 | 43 963 |
| <b>Intermédiation financière non faite par biais de dépôts et activités liées à l'intermédiation financière - [522Y]</b> |                                      |         |        |        |        |        |
| 2006   | 4 578                                | 4 638   | 4 670  | 4 674  | 4 684  | 4 703  |
| 2007   | 4 876                                | 4 862   | 4 846  | 4 861  | 4 876  | 4 901  |
| 2008   | 5 030                                | 5 049   | 5 073  | 5 077  | 5 083  | 5 095  |
| 2009   | 4 980                                | 4 937   | 4 914  | 4 889  | 4 838  | 4 789  |
| 2010   | 4 662                                | 4 645   | 4 634  | 4 630  | 4 650  | 4 677  |
| 2011   | 4 729                                | 4 772   | 4 753  | 4 740  | 4 712  | 4 687  |
| 2012   | 4 320                                | 4 310   | 4 282  | 4 273  | 4 285  | 4 293  |
| <b>Sociétés d'assurance et activités connexes - [524]</b>  |                                      |         |        |        |        |        |
| 2006   | 21 053                               | 21 271  | 21 373 | 21 392 | 21 462 | 21 678 |
| 2007   | 22 117                               | 21 954  | 21 743 | 21 719 | 21 670 | 21 662 |
| 2008   | 21 546                               | 21 386  | 21 498 | 21 334 | 20 969 | 20 955 |
| 2009   | 21 503                               | 21 596  | 21 768 | 22 124 | 21 967 | 21 838 |
| 2010   | 21 955                               | 21 793  | 21 755 | 21 731 | 21 948 | 22 077 |
| 2011   | 22 048                               | 22 221  | 22 185 | 22 203 | 22 090 | 22 054 |
| 2012   | 22 205                               | 22 200  | 22 289 | 22 342 | 22 521 | 22 652 |
| <b>Sociétés d'assurance - [5241]</b>   |                                      |         |        |        |        |        |
| 2006   | 15 425                               | 15 597  | 15 705 | 15 714 | 15 794 | 15 984 |
| 2007   | 16 508                               | 16 426  | 16 303 | 16 262 | 16 208 | 16 198 |
| 2008   | 16 064                               | 15 914  | 16 036 | 15 909 | 15 614 | 15 593 |
| 2009   | 16 148                               | 16 218  | 16 372 | 16 705 | 16 562 | 16 438 |
| 2010   | 16 532                               | 16 420  | 16 359 | 16 314 | 16 514 | 16 628 |
| 2011   | 16 604                               | 16 741  | 16 738 | 16 776 | 16 700 | 16 689 |
| 2012   | 16 845                               | 16 830  | 16 902 | 16 947 | 17 069 | 17 158 |
| <b>Agences et courtiers d'assurance et autres activités liées à l'assurance - [5242]</b>                                 |                                      |         |        |        |        |        |
| 2006   | 5 625                                | 5 671   | 5 664  | 5 675  | 5 665  | 5 691  |
| 2007   | 5 604                                | 5 526   | 5 440  | 5 455  | 5 460  | 5 463  |
| 2008   | 5 479                                | 5 469   | 5 459  | 5 423  | 5 352  | 5 358  |
| 2009   | 5 356                                | 5 379   | 5 398  | 5 424  | 5 408  | 5 403  |
| 2010   | 5 426                                | 5 376   | 5 398  | 5 418  | 5 436  | 5 452  |
| 2011   | 5 448                                | 5 483   | 5 452  | 5 432  | 5 395  | 5 371  |
| 2012   | 5 368                                | 5 377   | 5 394  | 5 402  | 5 459  | 5 500  |
| <b>Valeurs mobilières, contrats de marchandises et autres instruments financiers - [52Y]</b>                             |                                      |         |        |        |        |        |
| 2006   | 10 546                               | 10 714  | 10 680 | 11 004 | 10 684 | 10 582 |
| 2007   | 11 233                               | 11 372  | 11 476 | 11 392 | 11 653 | 11 802 |
| 2008   | 11 347                               | 10 921  | 11 502 | 11 633 | 11 562 | 11 466 |
| 2009   | 10 274                               | 10 323  | 10 489 | 10 331 | 10 359 | 10 491 |
| 2010   | 10 846                               | 10 622  | 10 867 | 10 970 | 11 093 | 10 679 |
| 2011   | 11 383                               | 11 306  | 11 015 | 10 985 | 11 041 | 11 041 |
| 2012   | 10 795                               | 10 919  | 11 015 | 10 946 | 11 052 | 11 218 |

Tableau 3-26 – suite

## Produit intérieur brut aux prix de base, par industrie, mensuel, trimestriel et annuel — Finance, assurances, services immobiliers et de location et gestion de sociétés et d'entreprises

|  | Désaisonnalisé au taux annuel        |         |         |         |         |         |
|--|--------------------------------------|---------|---------|---------|---------|---------|
|  | Janvier                              | Février | Mars    | Avril   | Mai     | Juin    |
|  | millions de dollars enchainés (2002) |         |         |         |         |         |
| <b>Services immobiliers et services de location et de location à bail - [53]</b>                           |                                      |         |         |         |         |         |
| 2006   | 146 952                              | 147 139 | 147 247 | 147 098 | 147 035 | 147 036 |
| 2007   | 150 289                              | 150 719 | 150 953 | 151 656 | 152 055 | 152 665 |
| 2008   | 155 701                              | 155 819 | 156 270 | 156 101 | 156 271 | 156 550 |
| 2009   | 155 869                              | 156 603 | 157 290 | 158 507 | 159 816 | 160 834 |
| 2010   | 163 483                              | 163 333 | 163 806 | 164 456 | 163 866 | 163 536 |
| 2011   | 167 798                              | 167 959 | 168 216 | 168 140 | 168 536 | 169 122 |
| 2012   | 172 311                              | 172 815 | 173 369 | 173 826 | 173 762 | 174 017 |
| <b>Services immobiliers - [531]</b>  |                                      |         |         |         |         |         |
| 2006   | 135 787                              | 135 879 | 135 992 | 135 998 | 136 023 | 136 029 |
| 2007   | 139 329                              | 139 792 | 140 050 | 140 744 | 141 130 | 141 730 |
| 2008   | 144 374                              | 144 466 | 144 897 | 144 749 | 144 936 | 145 236 |
| 2009   | 145 138                              | 146 009 | 146 810 | 148 116 | 149 445 | 150 419 |
| 2010   | 152 894                              | 152 726 | 153 160 | 153 757 | 153 135 | 152 793 |
| 2011   | 157 068                              | 157 234 | 157 538 | 157 503 | 157 860 | 158 426 |
| 2012   | 161 181                              | 161 670 | 162 213 | 162 652 | 162 578 | 162 808 |
| <b>Baillleurs de biens immobiliers - [5311]</b>  |                                      |         |         |         |         |         |
| 2006   | 128 777                              | 128 988 | 129 207 | 129 409 | 129 626 | 129 880 |
| 2007   | 132 467                              | 132 908 | 133 342 | 133 849 | 134 327 | 134 802 |
| 2008   | 137 949                              | 138 368 | 138 798 | 139 239 | 139 663 | 140 077 |
| 2009   | 142 732                              | 143 056 | 143 367 | 143 725 | 144 044 | 144 347 |
| 2010   | 146 672                              | 147 063 | 147 482 | 147 885 | 148 302 | 148 738 |
| 2011   | 151 849                              | 152 228 | 152 600 | 152 919 | 153 259 | 153 615 |
| 2012   | 156 208                              | 156 592 | 157 056 | 157 389 | 157 751 | 158 097 |
| <b>Logements occupés par leur propriétaire - [5311Y]</b>   |                                      |         |         |         |         |         |
| 2006   | 91 413                               | 91 684  | 91 947  | 92 209  | 92 483  | 92 758  |
| 2007   | 94 740                               | 95 044  | 95 347  | 95 649  | 95 955  | 96 256  |
| 2008   | 98 429                               | 98 723  | 99 037  | 99 354  | 99 675  | 99 990  |
| 2009   | 102 099                              | 102 382 | 102 666 | 102 947 | 103 211 | 103 460 |
| 2010   | 105 330                              | 105 636 | 105 954 | 106 277 | 106 599 | 106 926 |
| 2011   | 109 065                              | 109 363 | 109 641 | 109 905 | 110 176 | 110 470 |
| 2012   | 112 756                              | 113 051 | 113 364 | 113 682 | 114 001 | 114 328 |
| <b>Autres bailleurs de biens immobiliers - [5311X]</b>   |                                      |         |         |         |         |         |
| 2006   | 37 389                               | 37 334  | 37 293  | 37 233  | 37 179  | 37 161  |
| 2007   | 37 762                               | 37 901  | 38 031  | 38 236  | 38 409  | 38 583  |
| 2008   | 39 561                               | 39 687  | 39 802  | 39 926  | 40 028  | 40 129  |
| 2009   | 40 674                               | 40 712  | 40 740  | 40 816  | 40 872  | 40 924  |
| 2010   | 41 379                               | 41 464  | 41 565  | 41 646  | 41 739  | 41 848  |
| 2011   | 42 821                               | 42 903  | 42 998  | 43 052  | 43 120  | 43 182  |
| 2012   | 43 485                               | 43 574  | 43 726  | 43 740  | 43 783  | 43 801  |
| <b>Bureaux d'agents et de courtiers immobiliers et activités liées à l'immobilier - [531X]</b>             |                                      |         |         |         |         |         |
| 2006   | 6 962                                | 6 883   | 6 814   | 6 680   | 6 551   | 6 379   |
| 2007   | 6 915                                | 6 937   | 6 824   | 6 960   | 6 904   | 6 997   |
| 2008   | 6 708                                | 6 489   | 6 498   | 6 098   | 5 942   | 5 870   |
| 2009   | 4 019                                | 4 402   | 4 743   | 5 402   | 6 103   | 6 571   |
| 2010   | 6 712                                | 6 333   | 6 350   | 6 490   | 5 783   | 5 253   |
| 2011   | 6 107                                | 5 966   | 5 926   | 5 687   | 5 705   | 5 855   |
| 2012   | 6 010                                | 6 088   | 6 151   | 6 229   | 5 935   | 5 860   |
| <b>Services de location et de location à bail et bailleurs de biens incorporels non financiers - [53X]</b> |                                      |         |         |         |         |         |
| 2006   | 11 215                               | 11 324  | 11 315  | 11 144  | 11 045  | 11 039  |
| 2007   | 10 958                               | 10 919  | 10 886  | 10 889  | 10 900  | 10 906  |
| 2008   | 11 320                               | 11 351  | 11 366  | 11 345  | 11 326  | 11 298  |
| 2009   | 10 640                               | 10 477  | 10 339  | 10 226  | 10 190  | 10 228  |
| 2010   | 10 401                               | 10 422  | 10 462  | 10 516  | 10 558  | 10 575  |
| 2011   | 10 517                               | 10 509  | 10 451  | 10 406  | 10 447  | 10 465  |
| 2012   | 10 927                               | 10 939  | 10 946  | 10 962  | 10 974  | 10 999  |

Tableau 3-26 – suite

**Produit intérieur brut aux prix de base, par industrie, mensuel, trimestriel et annuel — Finance, assurances, services immobiliers et de location et gestion de sociétés et d'entreprises**

|   | Désaisonnalisé au taux annuel        |         |        |        |        |        |
|---|--------------------------------------|---------|--------|--------|--------|--------|
|   | Janvier                              | Février | Mars   | Avril  | Mai    | Juin   |
|   | millions de dollars enchainés (2002) |         |        |        |        |        |
| <b>Location et location à bail de matériel automobile<br/>- [5321]</b>  |                                      |         |        |        |        |        |
| 2006  | 3 586                                | 3 599   | 3 622  | 3 621  | 3 619  | 3 630  |
| 2007  | 3 579                                | 3 554   | 3 516  | 3 495  | 3 487  | 3 476  |
| 2008  | 3 488                                | 3 476   | 3 477  | 3 471  | 3 454  | 3 436  |
| 2009  | 3 324                                | 3 300   | 3 277  | 3 256  | 3 237  | 3 216  |
| 2010  | 3 219                                | 3 236   | 3 241  | 3 224  | 3 221  | 3 218  |
| 2011  | 3 217                                | 3 221   | 3 223  | 3 221  | 3 250  | 3 260  |
| 2012  | 3 393                                | 3 393   | 3 409  | 3 426  | 3 427  | 3 433  |
| <b>Services de location et de location à bail (sauf<br/>de matériel automobile) et bailleurs de biens<br/>incorporels non financiers - [532X]</b> |                                      |         |        |        |        |        |
| 2006  | 7 622                                | 7 718   | 7 687  | 7 517  | 7 422  | 7 404  |
| 2007  | 7 374                                | 7 359   | 7 365  | 7 388  | 7 408  | 7 424  |
| 2008  | 7 826                                | 7 868   | 7 882  | 7 866  | 7 864  | 7 853  |
| 2009  | 7 310                                | 7 172   | 7 057  | 6 966  | 6 948  | 7 007  |
| 2010  | 7 175                                | 7 179   | 7 215  | 7 285  | 7 330  | 7 350  |
| 2011  | 7 293                                | 7 281   | 7 222  | 7 178  | 7 191  | 7 198  |
| 2012  | 7 528                                | 7 540   | 7 530  | 7 530  | 7 541  | 7 560  |
| <b>Autre finance, assurances, services immobiliers<br/>et gestion de sociétés et d'entreprises - [5AX]</b>  |                                      |         |        |        |        |        |
| 2006  | 36 119                               | 36 409  | 36 391 | 36 575 | 36 173 | 35 996 |
| 2007  | 37 487                               | 37 658  | 37 631 | 37 727 | 37 890 | 38 184 |
| 2008  | 37 717                               | 37 115  | 37 773 | 37 388 | 37 093 | 36 970 |
| 2009  | 34 059                               | 34 530  | 35 146 | 35 875 | 36 716 | 37 361 |
| 2010  | 37 846                               | 37 097  | 37 413 | 37 696 | 36 989 | 36 017 |
| 2011  | 37 834                               | 37 687  | 37 256 | 36 922 | 36 933 | 37 112 |
| 2012  | 36 754                               | 36 983  | 37 138 | 37 167 | 36 992 | 37 137 |

Tableau 3-26 – suite

## Produit intérieur brut aux prix de base, par industrie, mensuel, trimestriel et annuel — Finance, assurances, services immobiliers et de location et gestion de sociétés et d'entreprises

|  | Désaisonnalisé au taux annuel |           |           |           |           |           |
|--|-------------------------------|-----------|-----------|-----------|-----------|-----------|
|  | Juillet                       | Août      | Septembre | Octobre   | Novembre  | Décembre  |
| millions de dollars enchainés (2002)   |                               |           |           |           |           |           |
| <b>Ensemble des industries - [T001]</b>  |                               |           |           |           |           |           |
| 2006   | 1 191 165                     | 1 192 085 | 1 190 448 | 1 192 434 | 1 195 178 | 1 202 852 |
| 2007   | 1 220 709                     | 1 225 264 | 1 226 322 | 1 226 828 | 1 230 845 | 1 226 593 |
| 2008   | 1 237 265                     | 1 233 387 | 1 232 381 | 1 232 513 | 1 224 450 | 1 209 350 |
| 2009   | 1 187 403                     | 1 186 028 | 1 193 930 | 1 196 650 | 1 204 421 | 1 206 762 |
| 2010   | 1 235 077                     | 1 238 798 | 1 237 626 | 1 241 146 | 1 247 785 | 1 256 861 |
| 2011   | 1 265 712                     | 1 272 208 | 1 274 867 | 1 275 012 | 1 274 094 | 1 280 982 |
| 2012   | 1 289 763                     | 1 287 924 | 1 287 426 | ..        | ..        | ..        |
| <b>Finance, assurances, services immobiliers et de location et gestion de sociétés et d'entreprises - [5A]</b> |                               |           |           |           |           |           |
| 2006   | 232 226                       | 232 943   | 234 226   | 234 954   | 235 846   | 236 247   |
| 2007   | 241 230                       | 241 805   | 241 769   | 242 871   | 243 446   | 243 786   |
| 2008   | 245 645                       | 245 356   | 246 508   | 247 000   | 245 258   | 246 005   |
| 2009   | 252 499                       | 252 490   | 253 732   | 253 852   | 254 864   | 255 318   |
| 2010   | 256 218                       | 257 880   | 258 404   | 258 959   | 260 334   | 261 363   |
| 2011   | 263 827                       | 265 712   | 265 330   | 265 860   | 265 937   | 266 603   |
| 2012   | 271 170                       | 270 840   | 271 685   | ..        | ..        | ..        |
| <b>Finance et assurances - [52]</b>  |                               |           |           |           |           |           |
| 2006   | 75 982                        | 76 276    | 77 012    | 77 443    | 78 031    | 77 597    |
| 2007   | 79 123                        | 79 501    | 79 274    | 79 776    | 79 634    | 79 372    |
| 2008   | 79 238                        | 78 585    | 79 259    | 80 644    | 79 347    | 79 832    |
| 2009   | 80 504                        | 80 240    | 81 097    | 80 649    | 81 484    | 81 341    |
| 2010   | 82 218                        | 82 840    | 82 803    | 82 668    | 83 236    | 83 703    |
| 2011   | 83 596                        | 85 028    | 84 055    | 84 189    | 83 774    | 83 887    |
| 2012   | 86 109                        | 85 903    | 86 042    | ..        | ..        | ..        |
| <b>Autorités monétaires et intermédiation financière et activités connexes - [52X]</b>                         |                               |           |           |           |           |           |
| 2006   | 43 069                        | 43 175    | 43 542    | 43 740    | 44 053    | 43 815    |
| 2007   | 45 413                        | 45 818    | 45 825    | 46 248    | 46 292    | 46 269    |
| 2008   | 46 915                        | 46 495    | 47 339    | 48 296    | 47 513    | 47 801    |
| 2009   | 48 270                        | 47 969    | 48 398    | 47 994    | 48 425    | 48 472    |
| 2010   | 49 549                        | 49 876    | 49 689    | 49 838    | 50 278    | 50 502    |
| 2011   | 50 468                        | 51 483    | 50 931    | 50 946    | 50 784    | 50 846    |
| 2012   | 52 115                        | 52 142    | 52 092    | ..        | ..        | ..        |
| <b>Autorités monétaires et intermédiation financière par le biais de dépôts - [521X]</b>                       |                               |           |           |           |           |           |
| 2006   | 38 315                        | 38 383    | 38 689    | 38 863    | 39 154    | 38 926    |
| 2007   | 40 493                        | 40 906    | 40 925    | 41 304    | 41 298    | 41 243    |
| 2008   | 41 785                        | 41 327    | 42 142    | 43 159    | 42 432    | 42 791    |
| 2009   | 43 505                        | 43 218    | 43 674    | 43 286    | 43 747    | 43 791    |
| 2010   | 44 937                        | 45 294    | 45 128    | 45 262    | 45 664    | 45 858    |
| 2011   | 45 830                        | 46 878    | 46 347    | 46 382    | 46 203    | 46 568    |
| 2012   | 47 866                        | 47 891    | 47 833    | ..        | ..        | ..        |
| <b>Coopératives de crédit et caisses populaires locales - [52213]</b>  |                               |           |           |           |           |           |
| 2006   | 2 906                         | 2 922     | 2 956     | 2 966     | 2 981     | 2 977     |
| 2007   | 3 078                         | 3 087     | 3 082     | 3 088     | 3 076     | 3 063     |
| 2008   | 2 973                         | 2 976     | 2 986     | 3 032     | 3 072     | 3 119     |
| 2009   | 3 289                         | 3 298     | 3 318     | 3 324     | 3 313     | 3 333     |
| 2010   | 3 385                         | 3 398     | 3 407     | 3 392     | 3 398     | 3 393     |
| 2011   | 3 493                         | 3 499     | 3 505     | 3 497     | 3 493     | 3 504     |
| 2012   | 3 636                         | 3 645     | 3 653     | ..        | ..        | ..        |



Tableau 3-26 – suite

## Produit intérieur brut aux prix de base, par industrie, mensuel, trimestriel et annuel — Finance, assurances, services immobiliers et de location et gestion de sociétés et d'entreprises

|  | Désaisonnalisé au taux annuel        |        |           |         |          |          |
|--|--------------------------------------|--------|-----------|---------|----------|----------|
|  | Juillet                              | Août   | Septembre | Octobre | Novembre | Décembre |
|  | millions de dollars enchainés (2002) |        |           |         |          |          |
| <b>Banque centrale, banques et autres activités d'intermédiation financière par le biais de dépôts - [5220X]</b>         |                                      |        |           |         |          |          |
| 2006   | 35 406                               | 35 460 | 35 732    | 35 896  | 36 172   | 35 949   |
| 2007   | 37 416                               | 37 819 | 37 843    | 38 217  | 38 223   | 38 182   |
| 2008   | 38 815                               | 38 355 | 39 159    | 40 130  | 39 363   | 39 674   |
| 2009   | 40 219                               | 39 923 | 40 360    | 39 965  | 40 437   | 40 461   |
| 2010   | 41 554                               | 41 899 | 41 723    | 41 873  | 42 269   | 42 469   |
| 2011   | 42 340                               | 43 383 | 42 846    | 42 888  | 42 713   | 43 067   |
| 2012   | 44 234                               | 44 249 | 44 183    | ..      | ..       | ..       |
| <b>Intermédiation financière non faite par biais de dépôts et activités liées à l'intermédiation financière - [522Y]</b> |                                      |        |           |         |          |          |
| 2006   | 4 732                                | 4 766  | 4 826     | 4 852   | 4 872    | 4 861    |
| 2007   | 4 901                                | 4 896  | 4 884     | 4 928   | 4 975    | 5 006    |
| 2008   | 5 107                                | 5 140  | 5 172     | 5 120   | 5 063    | 4 998    |
| 2009   | 4 767                                | 4 753  | 4 730     | 4 713   | 4 686    | 4 690    |
| 2010   | 4 629                                | 4 602  | 4 582     | 4 597   | 4 635    | 4 664    |
| 2011   | 4 658                                | 4 632  | 4 610     | 4 591   | 4 606    | 4 318    |
| 2012   | 4 298                                | 4 300  | 4 308     | ..      | ..       | ..       |
| <b>Sociétés d'assurance et activités connexes - [524]</b>  |                                      |        |           |         |          |          |
| 2006   | 21 923                               | 22 085 | 22 288    | 22 392  | 22 453   | 22 218   |
| 2007   | 21 653                               | 21 690 | 21 704    | 21 736  | 21 783   | 21 605   |
| 2008   | 20 947                               | 20 900 | 20 803    | 21 006  | 21 091   | 21 473   |
| 2009   | 21 773                               | 21 740 | 21 843    | 22 042  | 22 251   | 22 083   |
| 2010   | 22 015                               | 22 187 | 22 219    | 21 854  | 21 817   | 21 858   |
| 2011   | 22 075                               | 22 165 | 22 269    | 22 306  | 22 298   | 22 284   |
| 2012   | 22 742                               | 22 675 | 22 666    | ..      | ..       | ..       |
| <b>Sociétés d'assurance - [5241]</b>   |                                      |        |           |         |          |          |
| 2006   | 16 230                               | 16 383 | 16 566    | 16 604  | 16 670   | 16 540   |
| 2007   | 16 183                               | 16 210 | 16 218    | 16 217  | 16 256   | 16 095   |
| 2008   | 15 591                               | 15 567 | 15 506    | 15 737  | 15 818   | 16 179   |
| 2009   | 16 366                               | 16 335 | 16 412    | 16 562  | 16 740   | 16 596   |
| 2010   | 16 588                               | 16 754 | 16 781    | 16 505  | 16 445   | 16 478   |
| 2011   | 16 718                               | 16 808 | 16 906    | 16 945  | 16 947   | 16 932   |
| 2012   | 17 219                               | 17 168 | 17 165    | ..      | ..       | ..       |
| <b>Agences et courtiers d'assurance et autres activités liées à l'assurance - [5242]</b>                                 |                                      |        |           |         |          |          |
| 2006   | 5 687                                | 5 696  | 5 717     | 5 784   | 5 780    | 5 673    |
| 2007   | 5 468                                | 5 478  | 5 486     | 5 517   | 5 524    | 5 506    |
| 2008   | 5 352                                | 5 330  | 5 295     | 5 268   | 5 273    | 5 297    |
| 2009   | 5 409                                | 5 407  | 5 433     | 5 482   | 5 514    | 5 489    |
| 2010   | 5 430                                | 5 438  | 5 443     | 5 353   | 5 376    | 5 384    |
| 2011   | 5 363                                | 5 365  | 5 371     | 5 369   | 5 360    | 5 360    |
| 2012   | 5 529                                | 5 513  | 5 507     | ..      | ..       | ..       |
| <b>Valeurs mobilières, contrats de marchandises et autres instruments financiers - [52Y]</b>                             |                                      |        |           |         |          |          |
| 2006   | 10 869                               | 10 895 | 11 059    | 11 185  | 11 392   | 11 430   |
| 2007   | 11 927                               | 11 876 | 11 639    | 11 691  | 11 471   | 11 415   |
| 2008   | 11 335                               | 11 143 | 11 094    | 11 330  | 10 715   | 10 520   |
| 2009   | 10 419                               | 10 484 | 10 811    | 10 552  | 10 745   | 10 732   |
| 2010   | 10 629                               | 10 749 | 10 861    | 10 961  | 11 137   | 11 339   |
| 2011   | 11 042                               | 11 384 | 10 846    | 10 926  | 10 681   | 10 747   |
| 2012   | 11 245                               | 11 084 | 11 280    | ..      | ..       | ..       |

Tableau 3-26 – suite

## Produit intérieur brut aux prix de base, par industrie, mensuel, trimestriel et annuel — Finance, assurances, services immobiliers et de location et gestion de sociétés et d'entreprises

|  | Désaisonnalisé au taux annuel        |         |           |         |          |          |
|--|--------------------------------------|---------|-----------|---------|----------|----------|
|  | Juillet                              | Août    | Septembre | Octobre | Novembre | Décembre |
|  | millions de dollars enchainés (2002) |         |           |         |          |          |
| <b>Services immobiliers et services de location et de location à bail - [53]</b>                           |                                      |         |           |         |          |          |
| 2006   | 147 438                              | 147 883 | 148 355   | 148 634 | 148 910  | 149 801  |
| 2007   | 152 943                              | 153 098 | 153 316   | 153 871 | 154 589  | 155 213  |
| 2008   | 156 730                              | 157 029 | 157 411   | 156 260 | 155 683  | 155 761  |
| 2009   | 161 633                              | 161 906 | 162 255   | 162 839 | 163 031  | 163 600  |
| 2010   | 163 414                              | 164 403 | 164 931   | 165 708 | 166 519  | 167 101  |
| 2011   | 169 616                              | 170 037 | 170 668   | 171 107 | 171 615  | 172 158  |
| 2012   | 174 343                              | 174 238 | 174 945   | ..      | ..       | ..       |
| <b>Services immobiliers - [531]</b>  |                                      |         |           |         |          |          |
| 2006   | 136 354                              | 136 760 | 137 246   | 137 544 | 137 840  | 138 768  |
| 2007   | 142 008                              | 142 133 | 142 286   | 142 758 | 143 380  | 143 936  |
| 2008   | 145 451                              | 145 788 | 146 199   | 145 124 | 144 647  | 144 849  |
| 2009   | 151 100                              | 151 313 | 151 655   | 152 255 | 152 464  | 153 004  |
| 2010   | 152 642                              | 153 638 | 154 179   | 154 969 | 155 780  | 156 338  |
| 2011   | 158 809                              | 159 112 | 159 692   | 160 076 | 160 537  | 161 076  |
| 2012   | 163 132                              | 163 018 | 163 720   | ..      | ..       | ..       |
| <b>Bailleurs de biens immobiliers - [5311]</b>   |                                      |         |           |         |          |          |
| 2006   | 130 276                              | 130 668 | 131 081   | 131 351 | 131 661  | 132 004  |
| 2007   | 135 274                              | 135 746 | 136 230   | 136 692 | 137 115  | 137 527  |
| 2008   | 140 487                              | 140 885 | 141 271   | 141 682 | 142 048  | 142 412  |
| 2009   | 144 615                              | 144 899 | 145 190   | 145 561 | 145 920  | 146 293  |
| 2010   | 149 188                              | 149 636 | 150 037   | 150 466 | 150 910  | 151 398  |
| 2011   | 154 001                              | 154 404 | 154 769   | 155 098 | 155 437  | 155 815  |
| 2012   | 158 572                              | 159 021 | 159 443   | ..      | ..       | ..       |
| <b>Logements occupés par leur propriétaire - [5311Y]</b>   |                                      |         |           |         |          |          |
| 2006   | 93 045                               | 93 329  | 93 603    | 93 878  | 94 158   | 94 461   |
| 2007   | 96 560                               | 96 877  | 97 195    | 97 526  | 97 841   | 98 134   |
| 2008   | 100 305                              | 100 616 | 100 923   | 101 224 | 101 521  | 101 810  |
| 2009   | 103 689                              | 103 933 | 104 190   | 104 462 | 104 742  | 105 033  |
| 2010   | 107 250                              | 107 568 | 107 854   | 108 128 | 108 425  | 108 735  |
| 2011   | 110 789                              | 111 124 | 111 462   | 111 786 | 112 101  | 112 419  |
| 2012   | 114 663                              | 115 011 | 115 365   | ..      | ..       | ..       |
| <b>Autres bailleurs de biens immobiliers - [5311X]</b>   |                                      |         |           |         |          |          |
| 2006   | 37 269                               | 37 378  | 37 516    | 37 512  | 37 544   | 37 584   |
| 2007   | 38 752                               | 38 907  | 39 075    | 39 206  | 39 315   | 39 432   |
| 2008   | 40 222                               | 40 310  | 40 389    | 40 499  | 40 568   | 40 642   |
| 2009   | 40 965                               | 41 003  | 41 037    | 41 136  | 41 215   | 41 297   |
| 2010   | 41 973                               | 42 104  | 42 219    | 42 375  | 42 522   | 42 700   |
| 2011   | 43 248                               | 43 316  | 43 343    | 43 346  | 43 370   | 43 430   |
| 2012   | 43 941                               | 44 042  | 44 110    | ..      | ..       | ..       |
| <b>Bureaux d'agents et de courtiers immobiliers et activités liées à l'immobilier - [531X]</b>             |                                      |         |           |         |          |          |
| 2006   | 6 335                                | 6 353   | 6 410     | 6 435   | 6 429    | 6 849    |
| 2007   | 6 871                                | 6 642   | 6 421     | 6 435   | 6 578    | 6 684    |
| 2008   | 5 744                                | 5 707   | 5 732     | 4 716   | 4 141    | 4 037    |
| 2009   | 6 858                                | 6 816   | 6 855     | 7 019   | 6 921    | 7 044    |
| 2010   | 4 847                                | 5 232   | 5 335     | 5 591   | 5 851    | 5 908    |
| 2011   | 5 860                                | 5 798   | 5 951     | 5 995   | 6 085    | 6 201    |
| 2012   | 5 765                                | 5 384   | 5 583     | ..      | ..       | ..       |
| <b>Services de location et de location à bail et bailleurs de biens incorporels non financiers - [53X]</b> |                                      |         |           |         |          |          |
| 2006   | 11 123                               | 11 159  | 11 143    | 11 118  | 11 095   | 11 044   |
| 2007   | 10 905                               | 10 936  | 11 006    | 11 097  | 11 198   | 11 268   |
| 2008   | 11 256                               | 11 210  | 11 172    | 11 097  | 10 989   | 10 848   |
| 2009   | 10 356                               | 10 422  | 10 425    | 10 402  | 10 380   | 10 407   |
| 2010   | 10 609                               | 10 592  | 10 571    | 10 549  | 10 540   | 10 561   |
| 2011   | 10 587                               | 10 716  | 10 769    | 10 827  | 10 874   | 10 874   |
| 2012   | 10 998                               | 11 011  | 11 009    | ..      | ..       | ..       |

Tableau 3-26 – suite

**Produit intérieur brut aux prix de base, par industrie, mensuel, trimestriel et annuel — Finance, assurances, services immobiliers et de location et gestion de sociétés et d'entreprises**

|   | Désaisonnalisé au taux annuel        |        |           |         |          |          |
|---|--------------------------------------|--------|-----------|---------|----------|----------|
|   | Juillet                              | Août   | Septembre | Octobre | Novembre | Décembre |
|   | millions de dollars enchainés (2002) |        |           |         |          |          |
| <b>Location et location à bail de matériel automobile<br/>- [5321]</b>  |                                      |        |           |         |          |          |
| 2006  | 3 657                                | 3 669  | 3 648     | 3 631   | 3 621    | 3 597    |
| 2007  | 3 463                                | 3 457  | 3 470     | 3 479   | 3 491    | 3 486    |
| 2008  | 3 414                                | 3 394  | 3 404     | 3 392   | 3 386    | 3 368    |
| 2009  | 3 209                                | 3 192  | 3 171     | 3 161   | 3 153    | 3 192    |
| 2010  | 3 256                                | 3 247  | 3 240     | 3 234   | 3 228    | 3 224    |
| 2011  | 3 285                                | 3 326  | 3 316     | 3 352   | 3 376    | 3 373    |
| 2012  | 3 435                                | 3 448  | 3 444     | ..      | ..       | ..       |
| <b>Services de location et de location à bail (sauf<br/>de matériel automobile) et bailleurs de biens<br/>incorporels non financiers - [532X]</b> |                                      |        |           |         |          |          |
| 2006  | 7 462                                | 7 487  | 7 490     | 7 483   | 7 469    | 7 443    |
| 2007  | 7 437                                | 7 472  | 7 530     | 7 612   | 7 701    | 7 775    |
| 2008  | 7 833                                | 7 807  | 7 760     | 7 696   | 7 596    | 7 473    |
| 2009  | 7 140                                | 7 223  | 7 246     | 7 233   | 7 219    | 7 208    |
| 2010  | 7 346                                | 7 338  | 7 324     | 7 307   | 7 304    | 7 329    |
| 2011  | 7 295                                | 7 383  | 7 445     | 7 468   | 7 492    | 7 495    |
| 2012  | 7 557                                | 7 557  | 7 558     | ..      | ..       | ..       |
| <b>Autre finance, assurances, services immobiliers<br/>et gestion de sociétés et d'entreprises - [5AX]</b>  |                                      |        |           |         |          |          |
| 2006  | 36 179                               | 36 245 | 36 603    | 36 847  | 37 070   | 37 501   |
| 2007  | 38 142                               | 37 832 | 37 308    | 37 483  | 37 519   | 37 610   |
| 2008  | 36 728                               | 36 592 | 36 643    | 35 658  | 34 449   | 34 245   |
| 2009  | 37 693                               | 37 677 | 38 048    | 38 057  | 38 083   | 38 245   |
| 2010  | 35 379                               | 36 008 | 36 268    | 36 552  | 37 099   | 37 372   |
| 2011  | 37 100                               | 37 311 | 36 995    | 37 070  | 36 968   | 36 922   |
| 2012  | 37 082                               | 36 417 | 36 863    | ..      | ..       | ..       |

Tableau 3-26 – suite

## Produit intérieur brut aux prix de base, par industrie, mensuel, trimestriel et annuel — Finance, assurances, services immobiliers et de location et gestion de sociétés et d'entreprises

|  | Désaisonnalisé au taux annuel        |                    |                     |                     | Annuel    |
|--|--------------------------------------|--------------------|---------------------|---------------------|-----------|
|  | Premier trimestre                    | Deuxième trimestre | Troisième trimestre | Quatrième trimestre |           |
|  | millions de dollars enchaînés (2002) |                    |                     |                     |           |
| <b>Ensemble des industries - [T001]</b>  |                                      |                    |                     |                     |           |
| 2006   | 1 187 461                            | 1 190 097          | 1 191 233           | 1 196 821           | 1 191 403 |
| 2007   | 1 206 492                            | 1 217 246          | 1 224 098           | 1 228 089           | 1 218 981 |
| 2008   | 1 230 319                            | 1 232 378          | 1 234 344           | 1 222 104           | 1 229 786 |
| 2009   | 1 196 122                            | 1 184 989          | 1 189 120           | 1 202 611           | 1 193 211 |
| 2010   | 1 220 025                            | 1 229 930          | 1 237 167           | 1 248 597           | 1 233 930 |
| 2011   | 1 259 853                            | 1 258 881          | 1 270 929           | 1 276 696           | 1 266 590 |
| 2012   | 1 281 247                            | 1 286 934          | 1 288 371           | ..                  | ..        |
| <b>Finance, assurances, services immobiliers et de location et gestion de sociétés et d'entreprises - [5A]</b> |                                      |                    |                     |                     |           |
| 2006   | 229 424                              | 230 918            | 233 132             | 235 682             | 232 289   |
| 2007   | 237 680                              | 239 657            | 241 601             | 243 368             | 240 577   |
| 2008   | 244 922                              | 245 342            | 245 836             | 246 088             | 245 547   |
| 2009   | 246 560                              | 250 368            | 252 907             | 254 678             | 251 128   |
| 2010   | 255 239                              | 256 992            | 257 501             | 260 219             | 257 488   |
| 2011   | 262 768                              | 262 915            | 264 956             | 266 133             | 264 193   |
| 2012   | 267 811                              | 269 650            | 271 232             | ..                  | ..        |
| <b>Finance et assurances - [52]</b>  |                                      |                    |                     |                     |           |
| 2006   | 73 827                               | 75 108             | 76 423              | 77 690              | 75 762    |
| 2007   | 77 919                               | 78 363             | 79 299              | 79 594              | 78 794    |
| 2008   | 79 556                               | 79 428             | 79 027              | 79 941              | 79 488    |
| 2009   | 79 585                               | 80 282             | 80 614              | 81 158              | 80 410    |
| 2010   | 81 284                               | 82 503             | 82 620              | 83 202              | 82 402    |
| 2011   | 84 172                               | 83 721             | 84 226              | 83 950              | 84 017    |
| 2012   | 84 382                               | 85 141             | 86 018              | ..                  | ..        |
| <b>Autorités monétaires et intermédiation financière et activités connexes - [52X]</b>                         |                                      |                    |                     |                     |           |
| 2006   | 41 820                               | 42 721             | 43 262              | 43 869              | 42 918    |
| 2007   | 44 493                               | 44 940             | 45 685              | 46 270              | 45 347    |
| 2008   | 46 754                               | 46 735             | 46 916              | 47 870              | 47 069    |
| 2009   | 47 551                               | 47 853             | 48 212              | 48 297              | 47 978    |
| 2010   | 48 633                               | 49 649             | 49 705              | 50 206              | 49 548    |
| 2011   | 50 776                               | 50 573             | 50 961              | 50 859              | 50 792    |
| 2012   | 51 240                               | 51 557             | 52 116              | ..                  | ..        |
| <b>Autorités monétaires et intermédiation financière par le biais de dépôts - [521X]</b>                       |                                      |                    |                     |                     |           |
| 2006   | 37 167                               | 38 010             | 38 462              | 38 981              | 38 155    |
| 2007   | 39 609                               | 40 039             | 40 775              | 41 282              | 40 426    |
| 2008   | 41 683                               | 41 627             | 41 751              | 42 794              | 41 964    |
| 2009   | 42 597                               | 43 011             | 43 466              | 43 608              | 43 170    |
| 2010   | 43 997                               | 45 013             | 45 120              | 45 595              | 44 931    |
| 2011   | 46 042                               | 45 878             | 46 352              | 46 384              | 46 164    |
| 2012   | 46 980                               | 47 320             | 47 863              | ..                  | ..        |
| <b>Coopératives de crédit et caisses populaires locales - [52213]</b>  |                                      |                    |                     |                     |           |
| 2006   | 2 864                                | 2 890              | 2 928               | 2 975               | 2 914     |
| 2007   | 3 029                                | 3 057              | 3 082               | 3 076               | 3 061     |
| 2008   | 3 030                                | 2 993              | 2 978               | 3 074               | 3 019     |
| 2009   | 3 179                                | 3 248              | 3 302               | 3 323               | 3 263     |
| 2010   | 3 337                                | 3 370              | 3 397               | 3 394               | 3 374     |
| 2011   | 3 432                                | 3 464              | 3 499               | 3 498               | 3 473     |
| 2012   | 3 558                                | 3 601              | 3 645               | ..                  | ..        |

Tableau 3-26 – suite

## Produit intérieur brut aux prix de base, par industrie, mensuel, trimestriel et annuel — Finance, assurances, services immobiliers et de location et gestion de sociétés et d'entreprises

|  | Désaisonnalisé au taux annuel        |                    |                     |                     | Annuel |
|--|--------------------------------------|--------------------|---------------------|---------------------|--------|
|  | Premier trimestre                    | Deuxième trimestre | Troisième trimestre | Quatrième trimestre |        |
|  | millions de dollars enchaînés (2002) |                    |                     |                     |        |
| <b>Banque centrale, banques et autres activités d'intermédiation financière par le biais de dépôts - [5220X]</b>         |                                      |                    |                     |                     |        |
| 2006   | 34 302                               | 35 119             | 35 533              | 36 006              | 35 240 |
| 2007   | 36 579                               | 36 981             | 37 693              | 38 207              | 37 365 |
| 2008   | 38 657                               | 38 637             | 38 776              | 39 722              | 38 948 |
| 2009   | 39 421                               | 39 766             | 40 167              | 40 288              | 39 910 |
| 2010   | 40 664                               | 41 647             | 41 725              | 42 204              | 41 560 |
| 2011   | 42 613                               | 42 418             | 42 856              | 42 889              | 42 694 |
| 2012   | 43 425                               | 43 723             | 44 222              | ..                  | ..     |
| <b>Intermédiation financière non faite par biais de dépôts et activités liées à l'intermédiation financière - [522Y]</b> |                                      |                    |                     |                     |        |
| 2006   | 4 629                                | 4 687              | 4 775               | 4 862               | 4 738  |
| 2007   | 4 861                                | 4 879              | 4 894               | 4 970               | 4 901  |
| 2008   | 5 051                                | 5 085              | 5 140               | 5 060               | 5 084  |
| 2009   | 4 944                                | 4 839              | 4 750               | 4 696               | 4 807  |
| 2010   | 4 647                                | 4 652              | 4 604               | 4 632               | 4 634  |
| 2011   | 4 751                                | 4 713              | 4 633               | 4 505               | 4 651  |
| 2012   | 4 304                                | 4 284              | 4 302               | ..                  | ..     |
| <b>Sociétés d'assurance et activités connexes - [524]</b>  |                                      |                    |                     |                     |        |
| 2006   | 21 232                               | 21 511             | 22 099              | 22 354              | 21 799 |
| 2007   | 21 938                               | 21 684             | 21 682              | 21 708              | 21 753 |
| 2008   | 21 477                               | 21 086             | 20 883              | 21 190              | 21 159 |
| 2009   | 21 622                               | 21 976             | 21 785              | 22 125              | 21 877 |
| 2010   | 21 834                               | 21 919             | 22 140              | 21 843              | 21 934 |
| 2011   | 22 151                               | 22 116             | 22 170              | 22 296              | 22 183 |
| 2012   | 22 231                               | 22 505             | 22 694              | ..                  | ..     |
| <b>Sociétés d'assurance - [5241]</b>   |                                      |                    |                     |                     |        |
| 2006   | 15 576                               | 15 831             | 16 393              | 16 605              | 16 101 |
| 2007   | 16 412                               | 16 223             | 16 204              | 16 189              | 16 257 |
| 2008   | 16 005                               | 15 705             | 15 555              | 15 911              | 15 794 |
| 2009   | 16 246                               | 16 568             | 16 371              | 16 633              | 16 454 |
| 2010   | 16 437                               | 16 485             | 16 708              | 16 476              | 16 526 |
| 2011   | 16 694                               | 16 722             | 16 811              | 16 941              | 16 792 |
| 2012   | 16 859                               | 17 058             | 17 184              | ..                  | ..     |
| <b>Agences et courtiers d'assurance et autres activités liées à l'assurance - [5242]</b>                                 |                                      |                    |                     |                     |        |
| 2006   | 5 653                                | 5 677              | 5 700               | 5 746               | 5 694  |
| 2007   | 5 523                                | 5 459              | 5 477               | 5 516               | 5 494  |
| 2008   | 5 469                                | 5 378              | 5 326               | 5 279               | 5 363  |
| 2009   | 5 378                                | 5 412              | 5 416               | 5 495               | 5 425  |
| 2010   | 5 400                                | 5 435              | 5 437               | 5 371               | 5 411  |
| 2011   | 5 461                                | 5 399              | 5 366               | 5 363               | 5 397  |
| 2012   | 5 380                                | 5 454              | 5 516               | ..                  | ..     |
| <b>Valeurs mobilières, contrats de marchandises et autres instruments financiers - [52Y]</b>                             |                                      |                    |                     |                     |        |
| 2006   | 10 647                               | 10 757             | 10 941              | 11 336              | 10 920 |
| 2007   | 11 360                               | 11 616             | 11 814              | 11 526              | 11 579 |
| 2008   | 11 257                               | 11 554             | 11 191              | 10 855              | 11 214 |
| 2009   | 10 362                               | 10 394             | 10 571              | 10 676              | 10 501 |
| 2010   | 10 778                               | 10 914             | 10 746              | 11 146              | 10 896 |
| 2011   | 11 235                               | 11 022             | 11 091              | 10 785              | 11 033 |
| 2012   | 10 910                               | 11 072             | 11 203              | ..                  | ..     |

Tableau 3-26 – suite

## Produit intérieur brut aux prix de base, par industrie, mensuel, trimestriel et annuel — Finance, assurances, services immobiliers et de location et gestion de sociétés et d'entreprises

|  | Désaisonnalisé au taux annuel        |                    |                     |                     | Annuel  |
|--|--------------------------------------|--------------------|---------------------|---------------------|---------|
|  | Premier trimestre                    | Deuxième trimestre | Troisième trimestre | Quatrième trimestre |         |
|  | millions de dollars enchaînés (2002) |                    |                     |                     |         |
| <b>Services immobiliers et services de location et de location à bail - [53]</b>                           |                                      |                    |                     |                     |         |
| 2006   | 147 113                              | 147 056            | 147 892             | 149 115             | 147 794 |
| 2007   | 150 654                              | 152 125            | 153 119             | 154 558             | 152 614 |
| 2008   | 155 930                              | 156 307            | 157 057             | 155 901             | 156 299 |
| 2009   | 156 587                              | 159 719            | 161 931             | 163 157             | 160 349 |
| 2010   | 163 541                              | 163 953            | 164 249             | 166 443             | 164 546 |
| 2011   | 167 991                              | 168 599            | 170 107             | 171 627             | 169 581 |
| 2012   | 172 832                              | 173 868            | 174 509             | ..                  | ..      |
| <b>Services immobiliers - [531]</b>  |                                      |                    |                     |                     |         |
| 2006   | 135 886                              | 136 017            | 136 787             | 138 051             | 136 685 |
| 2007   | 139 724                              | 141 201            | 142 142             | 143 358             | 141 606 |
| 2008   | 144 579                              | 144 974            | 145 813             | 144 873             | 145 060 |
| 2009   | 145 986                              | 149 327            | 151 356             | 152 574             | 149 811 |
| 2010   | 152 927                              | 153 228            | 153 486             | 155 696             | 153 834 |
| 2011   | 157 280                              | 157 930            | 159 204             | 160 563             | 158 744 |
| 2012   | 161 688                              | 162 679            | 163 290             | ..                  | ..      |
| <b>Bailleurs de biens immobiliers - [5311]</b>   |                                      |                    |                     |                     |         |
| 2006   | 128 991                              | 129 638            | 130 675             | 131 672             | 130 244 |
| 2007   | 132 906                              | 134 326            | 135 750             | 137 111             | 135 023 |
| 2008   | 138 372                              | 139 660            | 140 881             | 142 047             | 140 240 |
| 2009   | 143 052                              | 144 039            | 144 901             | 145 925             | 144 479 |
| 2010   | 147 072                              | 148 308            | 149 620             | 150 925             | 148 981 |
| 2011   | 152 226                              | 153 264            | 154 391             | 155 450             | 153 833 |
| 2012   | 156 619                              | 157 746            | 159 012             | ..                  | ..      |
| <b>Logements occupés par leur propriétaire - [5311Y]</b>   |                                      |                    |                     |                     |         |
| 2006   | 91 681                               | 92 483             | 93 326              | 94 166              | 92 914  |
| 2007   | 95 044                               | 95 953             | 96 877              | 97 834              | 96 427  |
| 2008   | 98 730                               | 99 673             | 100 615             | 101 518             | 100 134 |
| 2009   | 102 382                              | 103 206            | 103 937             | 104 746             | 103 568 |
| 2010   | 105 640                              | 106 601            | 107 557             | 108 429             | 107 057 |
| 2011   | 109 356                              | 110 184            | 111 125             | 112 102             | 110 692 |
| 2012   | 113 057                              | 114 004            | 115 013             | ..                  | ..      |
| <b>Autres bailleurs de biens immobiliers - [5311X]</b>   |                                      |                    |                     |                     |         |
| 2006   | 37 339                               | 37 191             | 37 388              | 37 547              | 37 366  |
| 2007   | 37 898                               | 38 409             | 38 911              | 39 318              | 38 634  |
| 2008   | 39 683                               | 40 028             | 40 307              | 40 570              | 40 147  |
| 2009   | 40 709                               | 40 871             | 41 002              | 41 216              | 40 949  |
| 2010   | 41 469                               | 41 744             | 42 099              | 42 532              | 41 961  |
| 2011   | 42 907                               | 43 118             | 43 302              | 43 382              | 43 177  |
| 2012   | 43 595                               | 43 775             | 44 031              | ..                  | ..      |
| <b>Bureaux d'agents et de courtiers immobiliers et activités liées à l'immobilier - [531X]</b>             |                                      |                    |                     |                     |         |
| 2006   | 6 886                                | 6 537              | 6 366               | 6 571               | 6 590   |
| 2007   | 6 892                                | 6 954              | 6 645               | 6 566               | 6 764   |
| 2008   | 6 565                                | 5 970              | 5 728               | 4 298               | 5 640   |
| 2009   | 4 388                                | 6 025              | 6 843               | 6 995               | 6 063   |
| 2010   | 6 465                                | 5 842              | 5 138               | 5 783               | 5 807   |
| 2011   | 6 000                                | 5 749              | 5 870               | 6 094               | 5 928   |
| 2012   | 6 083                                | 6 008              | 5 577               | ..                  | ..      |
| <b>Services de location et de location à bail et bailleurs de biens incorporels non financiers - [53X]</b> |                                      |                    |                     |                     |         |
| 2006   | 11 285                               | 11 076             | 11 142              | 11 086              | 11 147  |
| 2007   | 10 921                               | 10 898             | 10 949              | 11 188              | 10 989  |
| 2008   | 11 346                               | 11 323             | 11 213              | 10 978              | 11 215  |
| 2009   | 10 485                               | 10 215             | 10 401              | 10 396              | 10 374  |
| 2010   | 10 428                               | 10 550             | 10 591              | 10 550              | 10 530  |
| 2011   | 10 492                               | 10 439             | 10 691              | 10 858              | 10 620  |
| 2012   | 10 937                               | 10 978             | 11 006              | ..                  | ..      |

Tableau 3-26 – suite

## Produit intérieur brut aux prix de base, par industrie, mensuel, trimestriel et annuel — Finance, assurances, services immobiliers et de location et gestion de sociétés et d'entreprises

|   | Désaisonnalisé au taux annuel        |                    |                     |                     | Annuel |
|---|--------------------------------------|--------------------|---------------------|---------------------|--------|
|   | Premier trimestre                    | Deuxième trimestre | Troisième trimestre | Quatrième trimestre |        |
|   | millions de dollars enchaînés (2002) |                    |                     |                     |        |
| <b>Location et location à bail de matériel automobile - [5321]</b>  |                                      |                    |                     |                     |        |
| 2006  | 3 602                                | 3 623              | 3 658               | 3 616               | 3 625  |
| 2007  | 3 550                                | 3 486              | 3 463               | 3 485               | 3 496  |
| 2008  | 3 480                                | 3 454              | 3 404               | 3 382               | 3 430  |
| 2009  | 3 300                                | 3 236              | 3 191               | 3 169               | 3 224  |
| 2010  | 3 232                                | 3 221              | 3 248               | 3 229               | 3 232  |
| 2011  | 3 220                                | 3 244              | 3 309               | 3 367               | 3 285  |
| 2012  | 3 398                                | 3 429              | 3 442               | ..                  | ..     |
| <b>Services de location et de location à bail (sauf de matériel automobile) et bailleurs de biens incorporels non financiers - [532X]</b> |                                      |                    |                     |                     |        |
| 2006  | 7 676                                | 7 448              | 7 480               | 7 465               | 7 517  |
| 2007  | 7 366                                | 7 407              | 7 480               | 7 696               | 7 487  |
| 2008  | 7 859                                | 7 861              | 7 800               | 7 588               | 7 777  |
| 2009  | 7 180                                | 6 974              | 7 203               | 7 220               | 7 144  |
| 2010  | 7 190                                | 7 322              | 7 336               | 7 313               | 7 290  |
| 2011  | 7 265                                | 7 189              | 7 374               | 7 485               | 7 328  |
| 2012  | 7 533                                | 7 544              | 7 557               | ..                  | ..     |
| <b>Autre finance, assurances, services immobiliers et gestion de sociétés et d'entreprises - [5AX]</b>                                    |                                      |                    |                     |                     |        |
| 2006  | 36 306                               | 36 248             | 36 342              | 37 139              | 36 509 |
| 2007  | 37 592                               | 37 934             | 37 761              | 37 537              | 37 706 |
| 2008  | 37 535                               | 37 150             | 36 654              | 34 784              | 36 531 |
| 2009  | 34 578                               | 36 651             | 37 806              | 38 128              | 36 791 |
| 2010  | 37 452                               | 36 901             | 35 885              | 37 008              | 36 811 |
| 2011  | 37 592                               | 36 989             | 37 135              | 36 987              | 37 176 |
| 2012  | 36 958                               | 37 099             | 36 787              | ..                  | ..     |

Tableau 3-27

## Produit intérieur brut aux prix de base, par industrie, mensuel, trimestriel et annuel — Services professionnels, scientifiques et techniques

|  | Désaisonnalisé au taux annuel        |           |           |           |           |           |
|--|--------------------------------------|-----------|-----------|-----------|-----------|-----------|
|  | Janvier                              | Février   | Mars      | Avril     | Mai       | Juin      |
|  | millions de dollars enchaînés (2002) |           |           |           |           |           |
| <b>Ensemble des industries - [T001]</b>  |                                      |           |           |           |           |           |
| 2006   | 1 184 765                            | 1 187 443 | 1 190 174 | 1 190 411 | 1 190 914 | 1 188 967 |
| 2007   | 1 200 465                            | 1 208 104 | 1 210 907 | 1 212 927 | 1 218 047 | 1 220 765 |
| 2008   | 1 231 699                            | 1 228 799 | 1 230 459 | 1 231 518 | 1 232 078 | 1 233 539 |
| 2009   | 1 201 559                            | 1 197 309 | 1 189 498 | 1 186 409 | 1 183 091 | 1 185 467 |
| 2010   | 1 215 618                            | 1 219 635 | 1 224 822 | 1 225 974 | 1 230 359 | 1 233 456 |
| 2011   | 1 260 530                            | 1 258 477 | 1 260 552 | 1 260 166 | 1 256 876 | 1 259 602 |
| 2012   | 1 282 439                            | 1 279 770 | 1 281 532 | 1 286 073 | 1 286 980 | 1 287 748 |
| <b>Services professionnels, scientifiques et techniques - [54]</b>   |                                      |           |           |           |           |           |
| 2006   | 55 934                               | 56 211    | 56 485    | 56 565    | 56 698    | 56 842    |
| 2007   | 58 386                               | 58 478    | 58 659    | 58 880    | 59 182    | 59 409    |
| 2008   | 60 179                               | 60 159    | 60 126    | 60 216    | 60 153    | 60 284    |
| 2009   | 60 062                               | 60 023    | 59 837    | 59 706    | 59 688    | 59 621    |
| 2010   | 59 471                               | 59 477    | 59 474    | 59 560    | 59 621    | 59 662    |
| 2011   | 60 951                               | 61 127    | 61 035    | 61 141    | 61 339    | 61 311    |
| 2012   | 62 713                               | 62 796    | 62 993    | 63 116    | 63 282    | 63 530    |
| <b>Services juridiques et de comptabilité, et architecture, génie et services connexes - [541X]</b>                    |                                      |           |           |           |           |           |
| 2006   | 25 319                               | 25 445    | 25 553    | 25 524    | 25 535    | 25 547    |
| 2007   | 26 335                               | 26 312    | 26 357    | 26 463    | 26 653    | 26 780    |
| 2008   | 27 310                               | 27 328    | 27 350    | 27 482    | 27 462    | 27 613    |
| 2009   | 27 385                               | 27 333    | 27 208    | 27 152    | 27 202    | 27 198    |
| 2010   | 27 006                               | 26 994    | 27 008    | 27 058    | 26 978    | 27 029    |
| 2011   | 27 747                               | 27 896    | 27 820    | 27 801    | 27 922    | 27 895    |
| 2012   | 28 765                               | 28 809    | 29 003    | 29 085    | 29 198    | 29 408    |
| <b>Services juridiques, de comptabilité, de préparation des déclarations de revenus et de tenue de livres - [541A]</b> |                                      |           |           |           |           |           |
| 2006   | 13 259                               | 13 298    | 13 361    | 13 298    | 13 267    | 13 260    |
| 2007   | 13 700                               | 13 647    | 13 661    | 13 734    | 13 870    | 13 939    |
| 2008   | 14 009                               | 13 965    | 13 928    | 13 988    | 13 924    | 13 996    |
| 2009   | 13 570                               | 13 599    | 13 599    | 13 713    | 13 847    | 13 926    |
| 2010   | 13 962                               | 13 867    | 13 812    | 13 814    | 13 629    | 13 599    |
| 2011   | 13 825                               | 13 868    | 13 719    | 13 589    | 13 589    | 13 568    |
| 2012   | 13 738                               | 13 681    | 13 812    | 13 811    | 13 790    | 13 793    |
| <b>Architecture, génie et services connexes - [5413]</b>   |                                      |           |           |           |           |           |
| 2006   | 12 043                               | 12 131    | 12 177    | 12 211    | 12 252    | 12 271    |
| 2007   | 12 620                               | 12 649    | 12 680    | 12 713    | 12 768    | 12 825    |
| 2008   | 13 282                               | 13 343    | 13 401    | 13 473    | 13 515    | 13 595    |
| 2009   | 13 786                               | 13 707    | 13 582    | 13 416    | 13 335    | 13 253    |
| 2010   | 13 027                               | 13 109    | 13 176    | 13 224    | 13 326    | 13 407    |
| 2011   | 13 895                               | 14 000    | 14 071    | 14 179    | 14 299    | 14 293    |
| 2012   | 14 986                               | 15 087    | 15 150    | 15 232    | 15 365    | 15 570    |
| <b>Publicité et services connexes - [5418]</b>   |                                      |           |           |           |           |           |
| 2006   | 3 130                                | 3 127     | 3 139     | 3 142     | 3 149     | 3 157     |
| 2007   | 3 225                                | 3 231     | 3 245     | 3 257     | 3 261     | 3 279     |
| 2008   | 3 305                                | 3 299     | 3 303     | 3 310     | 3 305     | 3 295     |
| 2009   | 3 273                                | 3 257     | 3 245     | 3 229     | 3 216     | 3 208     |
| 2010   | 3 198                                | 3 205     | 3 200     | 3 201     | 3 216     | 3 225     |
| 2011   | 3 317                                | 3 321     | 3 351     | 3 379     | 3 394     | 3 399     |
| 2012   | 3 423                                | 3 409     | 3 394     | 3 392     | 3 388     | 3 397     |



Tableau 3-27 – suite

**Produit intérieur brut aux prix de base, par industrie, mensuel, trimestriel et annuel — Services professionnels, scientifiques et techniques**

|   | Désaisonnalisé au taux annuel        |         |        |        |        |        |
|---|--------------------------------------|---------|--------|--------|--------|--------|
|   | Janvier                              | Février | Mars   | Avril  | Mai    | Juin   |
|   | millions de dollars enchaînés (2002) |         |        |        |        |        |
| <b>Conception de systèmes informatiques et autres services professionnels, scientifiques et techniques - [541Y]</b> |                                      |         |        |        |        |        |
| 2006  | 27 473                               | 27 628  | 27 784 | 27 895 | 28 014 | 28 142 |
| 2007  | 28 823                               | 28 937  | 29 064 | 29 166 | 29 268 | 29 348 |
| 2008  | 29 550                               | 29 515  | 29 449 | 29 388 | 29 349 | 29 327 |
| 2009  | 29 372                               | 29 405  | 29 362 | 29 303 | 29 241 | 29 183 |
| 2010  | 29 250                               | 29 263  | 29 250 | 29 282 | 29 422 | 29 399 |
| 2011  | 29 861                               | 29 875  | 29 832 | 29 937 | 29 996 | 29 990 |
| 2012  | 30 471                               | 30 523  | 30 529 | 30 569 | 30 621 | 30 637 |
| <b>Conception de systèmes informatiques et services connexes - [5415]</b>   |                                      |         |        |        |        |        |
| 2006  | 12 909                               | 13 030  | 13 133 | 13 213 | 13 287 | 13 370 |
| 2007  | 13 957                               | 14 059  | 14 170 | 14 262 | 14 342 | 14 401 |
| 2008  | 14 513                               | 14 486  | 14 429 | 14 388 | 14 358 | 14 334 |
| 2009  | 14 367                               | 14 412  | 14 388 | 14 381 | 14 386 | 14 382 |
| 2010  | 14 458                               | 14 463  | 14 428 | 14 472 | 14 549 | 14 520 |
| 2011  | 14 808                               | 14 819  | 14 829 | 14 917 | 14 971 | 14 988 |
| 2012  | 15 348                               | 15 392  | 15 380 | 15 383 | 15 384 | 15 389 |
| <b>Divers services professionnels, scientifiques et techniques - [541B]</b>   |                                      |         |        |        |        |        |
| 2006  | 14 566                               | 14 610  | 14 669 | 14 706 | 14 754 | 14 802 |
| 2007  | 14 942                               | 14 962  | 14 988 | 15 005 | 15 032 | 15 057 |
| 2008  | 15 153                               | 15 142  | 15 127 | 15 104 | 15 092 | 15 092 |
| 2009  | 15 105                               | 15 101  | 15 081 | 15 034 | 14 974 | 14 925 |
| 2010  | 14 927                               | 14 935  | 14 949 | 14 944 | 15 010 | 15 011 |
| 2011  | 15 202                               | 15 205  | 15 159 | 15 185 | 15 195 | 15 178 |
| 2012  | 15 328                               | 15 341  | 15 355 | 15 388 | 15 434 | 15 445 |

Tableau 3-27 – suite

## Produit intérieur brut aux prix de base, par industrie, mensuel, trimestriel et annuel — Services professionnels, scientifiques et techniques

|  | Désaisonnalisé au taux annuel        |           |           |           |           |           |
|--|--------------------------------------|-----------|-----------|-----------|-----------|-----------|
|  | Juillet                              | Août      | Septembre | Octobre   | Novembre  | Décembre  |
|  | millions de dollars enchainés (2002) |           |           |           |           |           |
| <b>Ensemble des industries - [T001]</b>  |                                      |           |           |           |           |           |
| 2006   | 1 191 165                            | 1 192 085 | 1 190 448 | 1 192 434 | 1 195 178 | 1 202 852 |
| 2007   | 1 220 709                            | 1 225 264 | 1 226 322 | 1 226 828 | 1 230 845 | 1 226 593 |
| 2008   | 1 237 265                            | 1 233 387 | 1 232 381 | 1 232 513 | 1 224 450 | 1 209 350 |
| 2009   | 1 187 403                            | 1 186 028 | 1 193 930 | 1 196 650 | 1 204 421 | 1 206 762 |
| 2010   | 1 235 077                            | 1 238 798 | 1 237 626 | 1 241 146 | 1 247 785 | 1 256 861 |
| 2011   | 1 265 712                            | 1 272 208 | 1 274 867 | 1 275 012 | 1 274 094 | 1 280 982 |
| 2012   | 1 289 763                            | 1 287 924 | 1 287 426 | ..        | ..        | ..        |
| <b>Services professionnels, scientifiques et techniques - [54]</b>   |                                      |           |           |           |           |           |
| 2006   | 56 989                               | 57 179    | 57 459    | 57 750    | 58 122    | 58 126    |
| 2007   | 59 430                               | 59 459    | 59 548    | 59 693    | 59 907    | 59 923    |
| 2008   | 60 216                               | 60 263    | 60 291    | 60 330    | 60 209    | 60 082    |
| 2009   | 59 551                               | 59 441    | 59 404    | 59 348    | 59 391    | 59 405    |
| 2010   | 59 919                               | 60 032    | 60 224    | 60 488    | 60 582    | 60 872    |
| 2011   | 61 503                               | 61 658    | 61 967    | 62 053    | 62 283    | 62 419    |
| 2012   | 63 569                               | 63 491    | 63 646    | ..        | ..        | ..        |
| <b>Services juridiques et de comptabilité, et architecture, génie et services connexes - [541X]</b>                    |                                      |           |           |           |           |           |
| 2006   | 25 533                               | 25 627    | 25 824    | 25 965    | 26 165    | 26 183    |
| 2007   | 26 733                               | 26 727    | 26 767    | 26 840    | 27 039    | 27 118    |
| 2008   | 27 557                               | 27 644    | 27 650    | 27 648    | 27 557    | 27 398    |
| 2009   | 27 191                               | 27 165    | 27 115    | 27 049    | 27 040    | 26 992    |
| 2010   | 27 122                               | 27 134    | 27 245    | 27 419    | 27 455    | 27 664    |
| 2011   | 27 999                               | 28 056    | 28 260    | 28 341    | 28 498    | 28 584    |
| 2012   | 29 476                               | 29 422    | 29 577    | ..        | ..        | ..        |
| <b>Services juridiques, de comptabilité, de préparation des déclarations de revenus et de tenue de livres - [541A]</b> |                                      |           |           |           |           |           |
| 2006   | 13 217                               | 13 265    | 13 396    | 13 467    | 13 572    | 13 588    |
| 2007   | 13 868                               | 13 815    | 13 800    | 13 805    | 13 912    | 13 896    |
| 2008   | 13 865                               | 13 879    | 13 838    | 13 770    | 13 664    | 13 530    |
| 2009   | 13 989                               | 14 022    | 14 042    | 14 016    | 14 054    | 14 008    |
| 2010   | 13 575                               | 13 507    | 13 580    | 13 710    | 13 687    | 13 800    |
| 2011   | 13 612                               | 13 587    | 13 677    | 13 689    | 13 719    | 13 706    |
| 2012   | 13 772                               | 13 630    | 13 769    | ..        | ..        | ..        |
| <b>Architecture, génie et services connexes - [5413]</b>   |                                      |           |           |           |           |           |
| 2006   | 12 300                               | 12 345    | 12 411    | 12 482    | 12 577    | 12 580    |
| 2007   | 12 848                               | 12 895    | 12 949    | 13 016    | 13 108    | 13 202    |
| 2008   | 13 668                               | 13 740    | 13 785    | 13 850    | 13 864    | 13 838    |
| 2009   | 13 183                               | 13 125    | 13 057    | 13 016    | 12 971    | 12 968    |
| 2010   | 13 522                               | 13 600    | 13 638    | 13 683    | 13 741    | 13 837    |
| 2011   | 14 352                               | 14 434    | 14 547    | 14 616    | 14 742    | 14 840    |
| 2012   | 15 657                               | 15 743    | 15 760    | ..        | ..        | ..        |
| <b>Publicité et services connexes - [5418]</b>   |                                      |           |           |           |           |           |
| 2006   | 3 163                                | 3 168     | 3 178     | 3 186     | 3 210     | 3 219     |
| 2007   | 3 286                                | 3 286     | 3 293     | 3 298     | 3 299     | 3 291     |
| 2008   | 3 292                                | 3 292     | 3 302     | 3 307     | 3 293     | 3 285     |
| 2009   | 3 206                                | 3 192     | 3 184     | 3 178     | 3 181     | 3 190     |
| 2010   | 3 254                                | 3 262     | 3 262     | 3 285     | 3 295     | 3 311     |
| 2011   | 3 384                                | 3 387     | 3 398     | 3 403     | 3 408     | 3 405     |
| 2012   | 3 405                                | 3 412     | 3 424     | ..        | ..        | ..        |

Tableau 3-27 – suite

**Produit intérieur brut aux prix de base, par industrie, mensuel, trimestriel et annuel — Services professionnels, scientifiques et techniques**

|   | Désaisonnalisé au taux annuel |        |           |         |          |          |
|---|-------------------------------|--------|-----------|---------|----------|----------|
|   | Juillet                       | Août   | Septembre | Octobre | Novembre | Décembre |
| millions de dollars enchainés (2002)  |                               |        |           |         |          |          |
| <b>Conception de systèmes informatiques et autres services professionnels, scientifiques et techniques - [541Y]</b> |                               |        |           |         |          |          |
| 2006  | 28 302                        | 28 394 | 28 464    | 28 603  | 28 748   | 28 725   |
| 2007  | 29 415                        | 29 451 | 29 494    | 29 558  | 29 562   | 29 501   |
| 2008  | 29 322                        | 29 273 | 29 286    | 29 326  | 29 313   | 29 366   |
| 2009  | 29 118                        | 29 046 | 29 072    | 29 092  | 29 145   | 29 206   |
| 2010  | 29 536                        | 29 634 | 29 712    | 29 772  | 29 821   | 29 876   |
| 2011  | 30 093                        | 30 189 | 30 275    | 30 270  | 30 332   | 30 381   |
| 2012  | 30 595                        | 30 566 | 30 543    | ..      | ..       | ..       |
| <b>Conception de systèmes informatiques et services connexes - [5415]</b>   |                               |        |           |         |          |          |
| 2006  | 13 483                        | 13 543 | 13 612    | 13 718  | 13 822   | 13 860   |
| 2007  | 14 463                        | 14 486 | 14 516    | 14 554  | 14 565   | 14 533   |
| 2008  | 14 332                        | 14 287 | 14 288    | 14 314  | 14 279   | 14 336   |
| 2009  | 14 360                        | 14 334 | 14 369    | 14 383  | 14 421   | 14 449   |
| 2010  | 14 572                        | 14 603 | 14 661    | 14 700  | 14 758   | 14 807   |
| 2011  | 15 056                        | 15 133 | 15 195    | 15 210  | 15 248   | 15 307   |
| 2012  | 15 372                        | 15 351 | 15 318    | ..      | ..       | ..       |
| <b>Divers services professionnels, scientifiques et techniques - [541B]</b>   |                               |        |           |         |          |          |
| 2006  | 14 859                        | 14 893 | 14 901    | 14 942  | 14 988   | 14 934   |
| 2007  | 15 068                        | 15 082 | 15 097    | 15 125  | 15 118   | 15 089   |
| 2008  | 15 089                        | 15 079 | 15 090    | 15 105  | 15 122   | 15 124   |
| 2009  | 14 885                        | 14 841 | 14 836    | 14 844  | 14 861   | 14 894   |
| 2010  | 15 094                        | 15 157 | 15 182    | 15 205  | 15 205   | 15 216   |
| 2011  | 15 216                        | 15 242 | 15 272    | 15 256  | 15 282   | 15 279   |
| 2012  | 15 420                        | 15 410 | 15 416    | ..      | ..       | ..       |

Tableau 3-27 – suite

## Produit intérieur brut aux prix de base, par industrie, mensuel, trimestriel et annuel — Services professionnels, scientifiques et techniques

|  | Désaisonné au taux annuel            |                    |                     |                     | Annuel    |
|--|--------------------------------------|--------------------|---------------------|---------------------|-----------|
|  | Premier trimestre                    | Deuxième trimestre | Troisième trimestre | Quatrième trimestre |           |
|  | millions de dollars enchaînés (2002) |                    |                     |                     |           |
| <b>Ensemble des industries - [T001]</b>  |                                      |                    |                     |                     |           |
| 2006   | 1 187 461                            | 1 190 097          | 1 191 233           | 1 196 821           | 1 191 403 |
| 2007   | 1 206 492                            | 1 217 246          | 1 224 098           | 1 228 089           | 1 218 981 |
| 2008   | 1 230 319                            | 1 232 378          | 1 234 344           | 1 222 104           | 1 229 786 |
| 2009   | 1 196 122                            | 1 184 989          | 1 189 120           | 1 202 611           | 1 193 211 |
| 2010   | 1 220 025                            | 1 229 930          | 1 237 167           | 1 248 597           | 1 233 930 |
| 2011   | 1 259 853                            | 1 258 881          | 1 270 929           | 1 276 696           | 1 266 590 |
| 2012   | 1 281 247                            | 1 286 934          | 1 288 371           | ..                  | ..        |
| <b>Services professionnels, scientifiques et techniques - [54]</b>   |                                      |                    |                     |                     |           |
| 2006   | 56 210                               | 56 702             | 57 209              | 57 999              | 57 030    |
| 2007   | 58 508                               | 59 157             | 59 479              | 59 841              | 59 246    |
| 2008   | 60 155                               | 60 218             | 60 257              | 60 207              | 60 209    |
| 2009   | 59 974                               | 59 672             | 59 465              | 59 381              | 59 623    |
| 2010   | 59 474                               | 59 614             | 60 058              | 60 647              | 59 948    |
| 2011   | 61 038                               | 61 264             | 61 709              | 62 252              | 61 566    |
| 2012   | 62 834                               | 63 309             | 63 569              | ..                  | ..        |
| <b>Services juridiques et de comptabilité, et architecture, génie et services connexes - [541X]</b>                    |                                      |                    |                     |                     |           |
| 2006   | 25 439                               | 25 535             | 25 661              | 26 104              | 25 685    |
| 2007   | 26 335                               | 26 632             | 26 742              | 26 999              | 26 677    |
| 2008   | 27 329                               | 27 519             | 27 617              | 27 534              | 27 500    |
| 2009   | 27 309                               | 27 184             | 27 157              | 27 027              | 27 169    |
| 2010   | 27 003                               | 27 022             | 27 167              | 27 513              | 27 176    |
| 2011   | 27 821                               | 27 873             | 28 105              | 28 474              | 28 068    |
| 2012   | 28 859                               | 29 230             | 29 492              | ..                  | ..        |
| <b>Services juridiques, de comptabilité, de préparation des déclarations de revenus et de tenue de livres - [541A]</b> |                                      |                    |                     |                     |           |
| 2006   | 13 306                               | 13 275             | 13 293              | 13 542              | 13 354    |
| 2007   | 13 669                               | 13 848             | 13 828              | 13 871              | 13 804    |
| 2008   | 13 967                               | 13 969             | 13 861              | 13 655              | 13 863    |
| 2009   | 13 589                               | 13 829             | 14 018              | 14 026              | 13 865    |
| 2010   | 13 880                               | 13 681             | 13 554              | 13 732              | 13 712    |
| 2011   | 13 804                               | 13 582             | 13 625              | 13 705              | 13 679    |
| 2012   | 13 744                               | 13 798             | 13 724              | ..                  | ..        |
| <b>Architecture, génie et services connexes - [5413]</b>   |                                      |                    |                     |                     |           |
| 2006   | 12 117                               | 12 245             | 12 352              | 12 546              | 12 315    |
| 2007   | 12 650                               | 12 769             | 12 897              | 13 109              | 12 856    |
| 2008   | 13 342                               | 13 528             | 13 731              | 13 851              | 13 613    |
| 2009   | 13 692                               | 13 335             | 13 122              | 12 985              | 13 283    |
| 2010   | 13 104                               | 13 319             | 13 587              | 13 754              | 13 441    |
| 2011   | 13 989                               | 14 257             | 14 444              | 14 733              | 14 356    |
| 2012   | 15 074                               | 15 389             | 15 720              | ..                  | ..        |
| <b>Publicité et services connexes - [5418]</b>   |                                      |                    |                     |                     |           |
| 2006   | 3 132                                | 3 149              | 3 170               | 3 205               | 3 164     |
| 2007   | 3 234                                | 3 266              | 3 288               | 3 296               | 3 271     |
| 2008   | 3 302                                | 3 303              | 3 295               | 3 295               | 3 299     |
| 2009   | 3 258                                | 3 218              | 3 194               | 3 183               | 3 213     |
| 2010   | 3 201                                | 3 214              | 3 259               | 3 297               | 3 243     |
| 2011   | 3 330                                | 3 391              | 3 390               | 3 405               | 3 379     |
| 2012   | 3 409                                | 3 392              | 3 414               | ..                  | ..        |

Tableau 3-27 – suite

**Produit intérieur brut aux prix de base, par industrie, mensuel, trimestriel et annuel — Services professionnels, scientifiques et techniques**

|   | Désaisonnalisé au taux annuel        |                    |                     |                     | Annuel |
|---|--------------------------------------|--------------------|---------------------|---------------------|--------|
|   | Premier trimestre                    | Deuxième trimestre | Troisième trimestre | Quatrième trimestre |        |
|   | millions de dollars enchaînés (2002) |                    |                     |                     |        |
| <b>Conception de systèmes informatiques et autres services professionnels, scientifiques et techniques - [541Y]</b> |                                      |                    |                     |                     |        |
| 2006  | 27 628                               | 28 017             | 28 387              | 28 692              | 28 181 |
| 2007  | 28 941                               | 29 261             | 29 453              | 29 540              | 29 299 |
| 2008  | 29 505                               | 29 355             | 29 294              | 29 335              | 29 372 |
| 2009  | 29 380                               | 29 242             | 29 079              | 29 148              | 29 212 |
| 2010  | 29 254                               | 29 368             | 29 627              | 29 823              | 29 518 |
| 2011  | 29 856                               | 29 974             | 30 186              | 30 328              | 30 086 |
| 2012  | 30 508                               | 30 609             | 30 568              | ..                  | ..     |
| <b>Conception de systèmes informatiques et services connexes - [5415]</b>   |                                      |                    |                     |                     |        |
| 2006  | 13 024                               | 13 290             | 13 546              | 13 800              | 13 415 |
| 2007  | 14 062                               | 14 335             | 14 488              | 14 551              | 14 359 |
| 2008  | 14 476                               | 14 360             | 14 302              | 14 310              | 14 362 |
| 2009  | 14 389                               | 14 383             | 14 354              | 14 418              | 14 386 |
| 2010  | 14 450                               | 14 514             | 14 612              | 14 755              | 14 583 |
| 2011  | 14 819                               | 14 959             | 15 128              | 15 255              | 15 040 |
| 2012  | 15 373                               | 15 385             | 15 347              | ..                  | ..     |
| <b>Divers services professionnels, scientifiques et techniques - [541B]</b>   |                                      |                    |                     |                     |        |
| 2006  | 14 615                               | 14 754             | 14 884              | 14 955              | 14 802 |
| 2007  | 14 964                               | 15 031             | 15 082              | 15 111              | 15 047 |
| 2008  | 15 141                               | 15 096             | 15 086              | 15 117              | 15 110 |
| 2009  | 15 096                               | 14 978             | 14 854              | 14 866              | 14 948 |
| 2010  | 14 937                               | 14 988             | 15 144              | 15 209              | 15 070 |
| 2011  | 15 189                               | 15 186             | 15 243              | 15 272              | 15 223 |
| 2012  | 15 341                               | 15 422             | 15 415              | ..                  | ..     |

Tableau 3-28

## Produit intérieur brut aux prix de base, par industrie, mensuel, trimestriel et annuel — Services administratifs, services de soutien, services de gestion des déchets et services d'assainissement

|  | Désaisonnalisé au taux annuel        |           |           |           |           |           |
|--|--------------------------------------|-----------|-----------|-----------|-----------|-----------|
|  | Janvier                              | Février   | Mars      | Avril     | Mai       | Juin      |
|  | millions de dollars enchaînés (2002) |           |           |           |           |           |
| <b>Ensemble des industries - [T001]</b>  |                                      |           |           |           |           |           |
| 2006   | 1 184 765                            | 1 187 443 | 1 190 174 | 1 190 411 | 1 190 914 | 1 188 967 |
| 2007   | 1 200 465                            | 1 208 104 | 1 210 907 | 1 212 927 | 1 218 047 | 1 220 765 |
| 2008   | 1 231 699                            | 1 228 799 | 1 230 459 | 1 231 518 | 1 232 078 | 1 233 539 |
| 2009   | 1 201 559                            | 1 197 309 | 1 189 498 | 1 186 409 | 1 183 091 | 1 185 467 |
| 2010   | 1 215 618                            | 1 219 635 | 1 224 822 | 1 225 974 | 1 230 359 | 1 233 456 |
| 2011   | 1 260 530                            | 1 258 477 | 1 260 552 | 1 260 166 | 1 256 876 | 1 259 602 |
| 2012   | 1 282 439                            | 1 279 770 | 1 281 532 | 1 286 073 | 1 286 980 | 1 287 748 |
| <b>Services administratifs, services de soutien, services de gestion des déchets et services d'assainissement - [56]</b> |                                      |           |           |           |           |           |
| 2006   | 29 126                               | 29 181    | 29 204    | 29 284    | 29 347    | 29 443    |
| 2007   | 30 175                               | 30 281    | 30 472    | 30 609    | 30 748    | 30 786    |
| 2008   | 31 263                               | 31 246    | 31 218    | 31 131    | 31 104    | 31 097    |
| 2009   | 30 564                               | 30 397    | 30 206    | 30 056    | 29 907    | 29 684    |
| 2010   | 29 804                               | 29 888    | 29 869    | 29 963    | 30 155    | 30 344    |
| 2011   | 30 783                               | 30 835    | 30 771    | 30 767    | 30 718    | 30 661    |
| 2012   | 31 001                               | 31 039    | 31 050    | 31 136    | 31 269    | 31 396    |
| <b>Services administratifs et services de soutien - [561]</b>  |                                      |           |           |           |           |           |
| 2006   | 26 070                               | 26 100    | 26 107    | 26 166    | 26 217    | 26 297    |
| 2007   | 26 911                               | 27 002    | 27 180    | 27 303    | 27 428    | 27 455    |
| 2008   | 27 815                               | 27 783    | 27 746    | 27 656    | 27 616    | 27 604    |
| 2009   | 26 997                               | 26 825    | 26 638    | 26 486    | 26 340    | 26 112    |
| 2010   | 26 172                               | 26 238    | 26 202    | 26 280    | 26 448    | 26 636    |
| 2011   | 26 993                               | 27 033    | 26 976    | 26 974    | 26 934    | 26 882    |
| 2012   | 27 144                               | 27 163    | 27 159    | 27 236    | 27 324    | 27 417    |
| <b>Services de gestion des déchets et d'assainissement - [562]</b>   |                                      |           |           |           |           |           |
| 2006   | 3 075                                | 3 104     | 3 121     | 3 143     | 3 155     | 3 171     |
| 2007   | 3 294                                | 3 308     | 3 322     | 3 335     | 3 350     | 3 360     |
| 2008   | 3 482                                | 3 499     | 3 510     | 3 513     | 3 528     | 3 533     |
| 2009   | 3 623                                | 3 629     | 3 627     | 3 631     | 3 629     | 3 637     |
| 2010   | 3 703                                | 3 721     | 3 741     | 3 758     | 3 781     | 3 781     |
| 2011   | 3 867                                | 3 880     | 3 872     | 3 871     | 3 860     | 3 856     |
| 2012   | 3 939                                | 3 959     | 3 975     | 3 985     | 4 034     | 4 070     |

Tableau 3-28 – suite

## Produit intérieur brut aux prix de base, par industrie, mensuel, trimestriel et annuel — Services administratifs, services de soutien, services de gestion des déchets et services d'assainissement

|  | Désaisonnalisé au taux annuel |           |           |           |           |           |
|--|-------------------------------|-----------|-----------|-----------|-----------|-----------|
|  | Juillet                       | Août      | Septembre | Octobre   | Novembre  | Décembre  |
| millions de dollars enchainés (2002)   |                               |           |           |           |           |           |
| <b>Ensemble des industries - [T001]</b>  |                               |           |           |           |           |           |
| 2006   | 1 191 165                     | 1 192 085 | 1 190 448 | 1 192 434 | 1 195 178 | 1 202 852 |
| 2007   | 1 220 709                     | 1 225 264 | 1 226 322 | 1 226 828 | 1 230 845 | 1 226 593 |
| 2008   | 1 237 265                     | 1 233 387 | 1 232 381 | 1 232 513 | 1 224 450 | 1 209 350 |
| 2009   | 1 187 403                     | 1 186 028 | 1 193 930 | 1 196 650 | 1 204 421 | 1 206 762 |
| 2010   | 1 235 077                     | 1 238 798 | 1 237 626 | 1 241 146 | 1 247 785 | 1 256 861 |
| 2011   | 1 265 712                     | 1 272 208 | 1 274 867 | 1 275 012 | 1 274 094 | 1 280 982 |
| 2012   | 1 289 763                     | 1 287 924 | 1 287 426 | ..        | ..        | ..        |
| <b>Services administratifs, services de soutien,<br/>services de gestion des déchets et services<br/>d'assainissement - [56]</b> |                               |           |           |           |           |           |
| 2006   | 29 543                        | 29 671    | 29 772    | 29 853    | 30 013    | 30 031    |
| 2007   | 30 879                        | 30 982    | 31 103    | 31 161    | 31 199    | 31 192    |
| 2008   | 31 035                        | 30 987    | 30 889    | 30 880    | 30 749    | 30 703    |
| 2009   | 29 587                        | 29 527    | 29 536    | 29 565    | 29 594    | 29 698    |
| 2010   | 30 525                        | 30 544    | 30 577    | 30 690    | 30 766    | 30 824    |
| 2011   | 30 643                        | 30 677    | 30 723    | 30 728    | 30 799    | 30 857    |
| 2012   | 31 422                        | 31 481    | 31 424    | ..        | ..        | ..        |
| <b>Services administratifs et services de soutien -<br/>[561]</b>  |                               |           |           |           |           |           |
| 2006   | 26 390                        | 26 487    | 26 576    | 26 635    | 26 768    | 26 783    |
| 2007   | 27 538                        | 27 621    | 27 729    | 27 770    | 27 793    | 27 767    |
| 2008   | 27 533                        | 27 477    | 27 367    | 27 345    | 27 203    | 27 142    |
| 2009   | 26 019                        | 25 952    | 25 942    | 25 964    | 25 997    | 26 084    |
| 2010   | 26 797                        | 26 801    | 26 822    | 26 921    | 26 986    | 27 039    |
| 2011   | 26 860                        | 26 884    | 26 920    | 26 920    | 26 980    | 27 026    |
| 2012   | 27 417                        | 27 464    | 27 413    | ..        | ..        | ..        |
| <b>Services de gestion des déchets et<br/>d'assainissement - [562]</b>   |                               |           |           |           |           |           |
| 2006   | 3 178                         | 3 211     | 3 225     | 3 247     | 3 276     | 3 278     |
| 2007   | 3 372                         | 3 392     | 3 406     | 3 424     | 3 441     | 3 461     |
| 2008   | 3 545                         | 3 554     | 3 569     | 3 584     | 3 598     | 3 614     |
| 2009   | 3 634                         | 3 642     | 3 663     | 3 670     | 3 666     | 3 683     |
| 2010   | 3 802                         | 3 817     | 3 831     | 3 845     | 3 856     | 3 861     |
| 2011   | 3 860                         | 3 872     | 3 882     | 3 887     | 3 899     | 3 912     |
| 2012   | 4 099                         | 4 111     | 4 105     | ..        | ..        | ..        |

Tableau 3-28 – suite

**Produit intérieur brut aux prix de base, par industrie, mensuel, trimestriel et annuel — Services administratifs, services de soutien, services de gestion des déchets et services d'assainissement**

|   | Désaisonné au taux annuel |                    |                     |                     | Annuel    |
|---|---------------------------|--------------------|---------------------|---------------------|-----------|
|   | Premier trimestre         | Deuxième trimestre | Troisième trimestre | Quatrième trimestre |           |
| millions de dollars enchaînés (2002)  |                           |                    |                     |                     |           |
| <b>Ensemble des industries - [T001]</b>   |                           |                    |                     |                     |           |
| 2006  | 1 187 461                 | 1 190 097          | 1 191 233           | 1 196 821           | 1 191 403 |
| 2007  | 1 206 492                 | 1 217 246          | 1 224 098           | 1 228 089           | 1 218 981 |
| 2008  | 1 230 319                 | 1 232 378          | 1 234 344           | 1 222 104           | 1 229 786 |
| 2009  | 1 196 122                 | 1 184 989          | 1 189 120           | 1 202 611           | 1 193 211 |
| 2010  | 1 220 025                 | 1 229 930          | 1 237 167           | 1 248 597           | 1 233 930 |
| 2011  | 1 259 853                 | 1 258 881          | 1 270 929           | 1 276 696           | 1 266 590 |
| 2012  | 1 281 247                 | 1 286 934          | 1 288 371           | ..                  | ..        |
| <b>Services administratifs, services de soutien, services de gestion des déchets et services d'assainissement - [561]</b> |                           |                    |                     |                     |           |
| 2006  | 29 170                    | 29 358             | 29 662              | 29 966              | 29 539    |
| 2007  | 30 309                    | 30 714             | 30 988              | 31 184              | 30 799    |
| 2008  | 31 242                    | 31 111             | 30 970              | 30 777              | 31 025    |
| 2009  | 30 389                    | 29 882             | 29 550              | 29 619              | 29 860    |
| 2010  | 29 854                    | 30 154             | 30 549              | 30 760              | 30 329    |
| 2011  | 30 796                    | 30 715             | 30 681              | 30 795              | 30 747    |
| 2012  | 31 030                    | 31 267             | 31 442              | ..                  | ..        |
| <b>Services administratifs et services de soutien - [561]</b>   |                           |                    |                     |                     |           |
| 2006  | 26 092                    | 26 227             | 26 484              | 26 729              | 26 383    |
| 2007  | 27 031                    | 27 395             | 27 629              | 27 777              | 27 458    |
| 2008  | 27 781                    | 27 625             | 27 459              | 27 230              | 27 524    |
| 2009  | 26 820                    | 26 313             | 25 971              | 26 015              | 26 280    |
| 2010  | 26 204                    | 26 455             | 26 807              | 26 982              | 26 612    |
| 2011  | 27 001                    | 26 930             | 26 888              | 26 975              | 26 948    |
| 2012  | 27 155                    | 27 326             | 27 431              | ..                  | ..        |
| <b>Services de gestion des déchets et d'assainissement - [562]</b>  |                           |                    |                     |                     |           |
| 2006  | 3 100                     | 3 156              | 3 205               | 3 267               | 3 182     |
| 2007  | 3 308                     | 3 348              | 3 390               | 3 442               | 3 372     |
| 2008  | 3 497                     | 3 525              | 3 556               | 3 599               | 3 544     |
| 2009  | 3 626                     | 3 632              | 3 646               | 3 673               | 3 644     |
| 2010  | 3 722                     | 3 773              | 3 817               | 3 854               | 3 791     |
| 2011  | 3 873                     | 3 862              | 3 871               | 3 899               | 3 876     |
| 2012  | 3 958                     | 4 030              | 4 105               | ..                  | ..        |



Tableau 3-29

## Produit intérieur brut aux prix de base, par industrie, mensuel, trimestriel et annuel — Services d'enseignement

|  | Désaisonnalisé au taux annuel        |           |           |           |           |           |
|--|--------------------------------------|-----------|-----------|-----------|-----------|-----------|
|  | Janvier                              | Février   | Mars      | Avril     | Mai       | Juin      |
|  | millions de dollars enchaînés (2002) |           |           |           |           |           |
| <b>Ensemble des industries - [T001]</b>                        |                                      |           |           |           |           |           |
| 2006   | 1 184 765                            | 1 187 443 | 1 190 174 | 1 190 411 | 1 190 914 | 1 188 967 |
| 2007   | 1 200 465                            | 1 208 104 | 1 210 907 | 1 212 927 | 1 218 047 | 1 220 765 |
| 2008   | 1 231 699                            | 1 228 799 | 1 230 459 | 1 231 518 | 1 232 078 | 1 233 539 |
| 2009   | 1 201 559                            | 1 197 309 | 1 189 498 | 1 186 409 | 1 183 091 | 1 185 467 |
| 2010   | 1 215 618                            | 1 219 635 | 1 224 822 | 1 225 974 | 1 230 359 | 1 233 456 |
| 2011   | 1 260 530                            | 1 258 477 | 1 260 552 | 1 260 166 | 1 256 876 | 1 259 602 |
| 2012   | 1 282 439                            | 1 279 770 | 1 281 532 | 1 286 073 | 1 286 980 | 1 287 748 |
| <b>Services d'enseignement - [61]</b>                          |                                      |           |           |           |           |           |
| 2006   | 56 387                               | 56 561    | 56 623    | 56 736    | 56 856    | 56 891    |
| 2007   | 57 667                               | 57 843    | 57 922    | 58 132    | 58 241    | 58 385    |
| 2008   | 59 332                               | 59 498    | 59 681    | 59 903    | 60 052    | 60 206    |
| 2009   | 60 724                               | 60 923    | 60 937    | 61 006    | 61 070    | 61 091    |
| 2010   | 61 903                               | 61 952    | 62 005    | 62 248    | 62 418    | 62 580    |
| 2011   | 63 215                               | 63 168    | 63 015    | 63 147    | 63 098    | 63 131    |
| 2012   | 63 507                               | 63 603    | 63 239    | 63 461    | 63 666    | 63 927    |
| <b>Universités - [6113]</b>                                    |                                      |           |           |           |           |           |
| 2006   | 13 735                               | 13 748    | 13 785    | 13 802    | 13 828    | 13 852    |
| 2007   | 14 318                               | 14 404    | 14 467    | 14 541    | 14 607    | 14 659    |
| 2008   | 14 864                               | 14 884    | 14 903    | 14 964    | 14 976    | 15 030    |
| 2009   | 14 903                               | 15 085    | 15 125    | 15 165    | 15 185    | 15 223    |
| 2010   | 15 520                               | 15 553    | 15 535    | 15 586    | 15 632    | 15 659    |
| 2011   | 15 989                               | 15 974    | 15 862    | 15 911    | 15 902    | 15 864    |
| 2012   | 15 912                               | 15 942    | 15 878    | 15 974    | 16 037    | 16 005    |
| <b>Services d'enseignement (sauf les universités) - [611A]</b> |                                      |           |           |           |           |           |
| 2006   | 42 672                               | 42 831    | 42 859    | 42 955    | 43 048    | 43 061    |
| 2007   | 43 390                               | 43 483    | 43 500    | 43 637    | 43 683    | 43 775    |
| 2008   | 44 513                               | 44 659    | 44 823    | 44 984    | 45 122    | 45 222    |
| 2009   | 45 863                               | 45 882    | 45 857    | 45 886    | 45 931    | 45 914    |
| 2010   | 46 431                               | 46 449    | 46 519    | 46 710    | 46 836    | 46 971    |
| 2011   | 47 278                               | 47 248    | 47 204    | 47 288    | 47 248    | 47 318    |
| 2012   | 47 645                               | 47 710    | 47 411    | 47 538    | 47 681    | 47 972    |

Tableau 3-29 – suite

## Produit intérieur brut aux prix de base, par industrie, mensuel, trimestriel et annuel — Services d'enseignement

|  | Désaisonnalisé au taux annuel |           |           |           |           |           |
|--|-------------------------------|-----------|-----------|-----------|-----------|-----------|
|  | Juillet                       | Août      | Septembre | Octobre   | Novembre  | Décembre  |
| millions de dollars enchainés (2002)                           |                               |           |           |           |           |           |
| <b>Ensemble des industries - [T001]</b>                        |                               |           |           |           |           |           |
| 2006   | 1 191 165                     | 1 192 085 | 1 190 448 | 1 192 434 | 1 195 178 | 1 202 852 |
| 2007   | 1 220 709                     | 1 225 264 | 1 226 322 | 1 226 828 | 1 230 845 | 1 226 593 |
| 2008   | 1 237 265                     | 1 233 387 | 1 232 381 | 1 232 513 | 1 224 450 | 1 209 350 |
| 2009   | 1 187 403                     | 1 186 028 | 1 193 930 | 1 196 650 | 1 204 421 | 1 206 762 |
| 2010   | 1 235 077                     | 1 238 798 | 1 237 626 | 1 241 146 | 1 247 785 | 1 256 861 |
| 2011   | 1 265 712                     | 1 272 208 | 1 274 867 | 1 275 012 | 1 274 094 | 1 280 982 |
| 2012   | 1 289 763                     | 1 287 924 | 1 287 426 | ..        | ..        | ..        |
| <b>Services d'enseignement - [61]</b>                          |                               |           |           |           |           |           |
| 2006   | 56 976                        | 57 015    | 57 178    | 57 449    | 57 677    | 57 747    |
| 2007   | 58 491                        | 58 590    | 58 698    | 58 867    | 58 997    | 59 124    |
| 2008   | 60 284                        | 60 374    | 60 408    | 60 601    | 60 595    | 60 747    |
| 2009   | 61 142                        | 61 268    | 61 426    | 61 551    | 61 674    | 61 813    |
| 2010   | 62 641                        | 62 755    | 62 767    | 62 928    | 63 060    | 63 215    |
| 2011   | 63 132                        | 63 177    | 63 055    | 63 096    | 63 170    | 63 306    |
| 2012   | 64 068                        | 64 196    | 64 328    | ..        | ..        | ..        |
| <b>Universités - [6113]</b>                                    |                               |           |           |           |           |           |
| 2006   | 13 887                        | 13 948    | 14 014    | 14 096    | 14 147    | 14 210    |
| 2007   | 14 706                        | 14 730    | 14 775    | 14 806    | 14 831    | 14 848    |
| 2008   | 15 072                        | 15 081    | 15 032    | 14 994    | 14 838    | 14 869    |
| 2009   | 15 249                        | 15 283    | 15 342    | 15 375    | 15 419    | 15 468    |
| 2010   | 15 694                        | 15 723    | 15 761    | 15 833    | 15 882    | 15 956    |
| 2011   | 15 895                        | 15 895    | 15 815    | 15 802    | 15 832    | 15 864    |
| 2012   | 15 972                        | 15 972    | 15 940    | ..        | ..        | ..        |
| <b>Services d'enseignement (sauf les universités) - [611A]</b> |                               |           |           |           |           |           |
| 2006   | 43 112                        | 43 094    | 43 193    | 43 382    | 43 558    | 43 567    |
| 2007   | 43 834                        | 43 910    | 43 974    | 44 110    | 44 217    | 44 326    |
| 2008   | 45 259                        | 45 340    | 45 422    | 45 651    | 45 798    | 45 919    |
| 2009   | 45 940                        | 46 031    | 46 131    | 46 223    | 46 302    | 46 393    |
| 2010   | 46 996                        | 47 080    | 47 056    | 47 145    | 47 229    | 47 311    |
| 2011   | 47 288                        | 47 332    | 47 290    | 47 344    | 47 387    | 47 491    |
| 2012   | 48 145                        | 48 272    | 48 435    | ..        | ..        | ..        |

Tableau 3-29 – suite

## Produit intérieur brut aux prix de base, par industrie, mensuel, trimestriel et annuel — Services d'enseignement

|  | Désaisonnalisé au taux annuel        |                    |                     |                     | Annuel    |
|--|--------------------------------------|--------------------|---------------------|---------------------|-----------|
|  | Premier trimestre                    | Deuxième trimestre | Troisième trimestre | Quatrième trimestre |           |
|  | millions de dollars enchaînés (2002) |                    |                     |                     |           |
| <b>Ensemble des industries - [T001]</b>                        |                                      |                    |                     |                     |           |
| 2006   | 1 187 461                            | 1 190 097          | 1 191 233           | 1 196 821           | 1 191 403 |
| 2007   | 1 206 492                            | 1 217 246          | 1 224 098           | 1 228 089           | 1 218 981 |
| 2008   | 1 230 319                            | 1 232 378          | 1 234 344           | 1 222 104           | 1 229 786 |
| 2009   | 1 196 122                            | 1 184 989          | 1 189 120           | 1 202 611           | 1 193 211 |
| 2010   | 1 220 025                            | 1 229 930          | 1 237 167           | 1 248 597           | 1 233 930 |
| 2011   | 1 259 853                            | 1 258 881          | 1 270 929           | 1 276 696           | 1 266 590 |
| 2012   | 1 281 247                            | 1 286 934          | 1 288 371           | ..                  | ..        |
| <b>Services d'enseignement - [61]</b>                          |                                      |                    |                     |                     |           |
| 2006   | 56 524                               | 56 828             | 57 056              | 57 624              | 57 008    |
| 2007   | 57 811                               | 58 253             | 58 593              | 58 996              | 58 413    |
| 2008   | 59 504                               | 60 054             | 60 355              | 60 648              | 60 140    |
| 2009   | 60 861                               | 61 056             | 61 279              | 61 679              | 61 219    |
| 2010   | 61 953                               | 62 415             | 62 721              | 63 068              | 62 539    |
| 2011   | 63 133                               | 63 125             | 63 121              | 63 191              | 63 142    |
| 2012   | 63 450                               | 63 685             | 64 197              | ..                  | ..        |
| <b>Universités - [6113]</b>                                    |                                      |                    |                     |                     |           |
| 2006   | 13 756                               | 13 827             | 13 950              | 14 151              | 13 921    |
| 2007   | 14 396                               | 14 602             | 14 737              | 14 828              | 14 641    |
| 2008   | 14 884                               | 14 990             | 15 062              | 14 900              | 14 959    |
| 2009   | 15 038                               | 15 191             | 15 291              | 15 421              | 15 235    |
| 2010   | 15 536                               | 15 626             | 15 726              | 15 890              | 15 694    |
| 2011   | 15 942                               | 15 892             | 15 868              | 15 833              | 15 884    |
| 2012   | 15 911                               | 16 005             | 15 961              | ..                  | ..        |
| <b>Services d'enseignement (sauf les universités) - [611A]</b> |                                      |                    |                     |                     |           |
| 2006   | 42 787                               | 43 021             | 43 133              | 43 502              | 43 111    |
| 2007   | 43 458                               | 43 698             | 43 906              | 44 218              | 43 820    |
| 2008   | 44 665                               | 45 109             | 45 340              | 45 789              | 45 226    |
| 2009   | 45 867                               | 45 910             | 46 034              | 46 306              | 46 029    |
| 2010   | 46 466                               | 46 839             | 47 044              | 47 228              | 46 894    |
| 2011   | 47 243                               | 47 285             | 47 303              | 47 407              | 47 310    |
| 2012   | 47 589                               | 47 730             | 48 284              | ..                  | ..        |

Tableau 3-30

## Produit intérieur brut aux prix de base, par industrie, mensuel, trimestriel et annuel — Soins de santé et assistance sociale

|   | Désaisonnalisé au taux annuel        |           |           |           |           |           |
|---|--------------------------------------|-----------|-----------|-----------|-----------|-----------|
|   | Janvier                              | Février   | Mars      | Avril     | Mai       | Juin      |
|   | millions de dollars enchaînés (2002) |           |           |           |           |           |
| <b>Ensemble des industries - [T001]</b>                                 |                                      |           |           |           |           |           |
| 2006  | 1 184 765                            | 1 187 443 | 1 190 174 | 1 190 411 | 1 190 914 | 1 188 967 |
| 2007  | 1 200 465                            | 1 208 104 | 1 210 907 | 1 212 927 | 1 218 047 | 1 220 765 |
| 2008  | 1 231 699                            | 1 228 799 | 1 230 459 | 1 231 518 | 1 232 078 | 1 233 539 |
| 2009  | 1 201 559                            | 1 197 309 | 1 189 498 | 1 186 409 | 1 183 091 | 1 185 467 |
| 2010  | 1 215 618                            | 1 219 635 | 1 224 822 | 1 225 974 | 1 230 359 | 1 233 456 |
| 2011  | 1 260 530                            | 1 258 477 | 1 260 552 | 1 260 166 | 1 256 876 | 1 259 602 |
| 2012  | 1 282 439                            | 1 279 770 | 1 281 532 | 1 286 073 | 1 286 980 | 1 287 748 |
| <b>Soins de santé et assistance sociale - [62]</b>                      |                                      |           |           |           |           |           |
| 2006  | 73 756                               | 73 875    | 73 948    | 74 038    | 74 063    | 74 262    |
| 2007  | 75 498                               | 75 636    | 75 942    | 76 290    | 76 487    | 76 694    |
| 2008  | 78 020                               | 78 238    | 78 254    | 78 339    | 78 385    | 78 547    |
| 2009  | 79 756                               | 80 023    | 80 250    | 80 397    | 80 584    | 80 799    |
| 2010  | 82 112                               | 82 035    | 82 159    | 82 343    | 82 496    | 82 638    |
| 2011  | 83 734                               | 83 896    | 83 961    | 84 131    | 84 331    | 84 317    |
| 2012  | 85 534                               | 85 630    | 85 653    | 85 720    | 85 907    | 86 105    |
| <b>Hôpitaux - [622]</b>   |                                      |           |           |           |           |           |
| 2006  | 28 165                               | 28 226    | 28 274    | 28 289    | 28 303    | 28 307    |
| 2007  | 28 621                               | 28 688    | 28 767    | 28 874    | 28 957    | 28 985    |
| 2008  | 29 368                               | 29 432    | 29 494    | 29 574    | 29 599    | 29 663    |
| 2009  | 29 953                               | 29 949    | 30 007    | 30 037    | 30 109    | 30 180    |
| 2010  | 30 562                               | 30 621    | 30 681    | 30 785    | 30 823    | 30 898    |
| 2011  | 31 223                               | 31 263    | 31 294    | 31 295    | 31 357    | 31 357    |
| 2012  | 31 831                               | 31 863    | 31 895    | 31 895    | 31 958    | 31 990    |
| <b>Soins de santé (sauf les hôpitaux) et assistance sociale - [62A]</b> |                                      |           |           |           |           |           |
| 2006  | 45 593                               | 45 651    | 45 678    | 45 752    | 45 761    | 45 956    |
| 2007  | 46 887                               | 46 957    | 47 190    | 47 437    | 47 552    | 47 719    |
| 2008  | 48 637                               | 48 792    | 48 748    | 48 756    | 48 779    | 48 878    |
| 2009  | 49 793                               | 50 061    | 50 229    | 50 344    | 50 457    | 50 603    |
| 2010  | 51 530                               | 51 397    | 51 460    | 51 541    | 51 655    | 51 724    |
| 2011  | 52 491                               | 52 614    | 52 647    | 52 815    | 52 952    | 52 938    |
| 2012  | 53 682                               | 53 746    | 53 738    | 53 804    | 53 929    | 54 092    |
| <b>Soins de santé - [62X]</b>   |                                      |           |           |           |           |           |
| 2006  | 64 558                               | 64 621    | 64 663    | 64 737    | 64 728    | 64 899    |
| 2007  | 65 860                               | 65 985    | 66 233    | 66 521    | 66 677    | 66 853    |
| 2008  | 67 987                               | 68 209    | 68 215    | 68 293    | 68 333    | 68 484    |
| 2009  | 69 441                               | 69 670    | 69 869    | 69 996    | 70 160    | 70 353    |
| 2010  | 71 552                               | 71 460    | 71 564    | 71 742    | 71 873    | 71 993    |
| 2011  | 72 947                               | 73 076    | 73 125    | 73 258    | 73 403    | 73 392    |
| 2012  | 74 496                               | 74 586    | 74 614    | 74 678    | 74 859    | 75 040    |

Tableau 3-30 – suite

## Produit intérieur brut aux prix de base, par industrie, mensuel, trimestriel et annuel — Soins de santé et assistance sociale

|   | Désaisonnalisé au taux annuel        |           |           |           |           |           |
|---|--------------------------------------|-----------|-----------|-----------|-----------|-----------|
|   | Juillet                              | Août      | Septembre | Octobre   | Novembre  | Décembre  |
|   | millions de dollars enchainés (2002) |           |           |           |           |           |
| <b>Ensemble des industries - [T001]</b>                                 |                                      |           |           |           |           |           |
| 2006  | 1 191 165                            | 1 192 085 | 1 190 448 | 1 192 434 | 1 195 178 | 1 202 852 |
| 2007  | 1 220 709                            | 1 225 264 | 1 226 322 | 1 226 828 | 1 230 845 | 1 226 593 |
| 2008  | 1 237 265                            | 1 233 387 | 1 232 381 | 1 232 513 | 1 224 450 | 1 209 350 |
| 2009  | 1 187 403                            | 1 186 028 | 1 193 930 | 1 196 650 | 1 204 421 | 1 206 762 |
| 2010  | 1 235 077                            | 1 238 798 | 1 237 626 | 1 241 146 | 1 247 785 | 1 256 861 |
| 2011  | 1 265 712                            | 1 272 208 | 1 274 867 | 1 275 012 | 1 274 094 | 1 280 982 |
| 2012  | 1 289 763                            | 1 287 924 | 1 287 426 | ..        | ..        | ..        |
| <b>Soins de santé et assistance sociale - [62]</b>                      |                                      |           |           |           |           |           |
| 2006  | 74 434                               | 74 618    | 74 802    | 75 091    | 75 306    | 75 423    |
| 2007  | 76 863                               | 77 037    | 77 216    | 77 447    | 77 667    | 77 802    |
| 2008  | 78 653                               | 78 820    | 78 977    | 79 233    | 79 481    | 79 634    |
| 2009  | 80 981                               | 81 207    | 81 404    | 81 468    | 81 738    | 82 048    |
| 2010  | 82 794                               | 82 877    | 83 078    | 83 330    | 83 530    | 83 740    |
| 2011  | 84 462                               | 84 663    | 84 812    | 84 964    | 85 163    | 85 316    |
| 2012  | 86 234                               | 86 451    | 86 537    | ..        | ..        | ..        |
| <b>Hôpitaux - [622]</b>   |                                      |           |           |           |           |           |
| 2006  | 28 286                               | 28 324    | 28 325    | 28 423    | 28 491    | 28 535    |
| 2007  | 29 055                               | 29 109    | 29 154    | 29 218    | 29 293    | 29 340    |
| 2008  | 29 717                               | 29 743    | 29 772    | 29 854    | 29 892    | 29 932    |
| 2009  | 30 321                               | 30 436    | 30 500    | 30 501    | 30 500    | 30 552    |
| 2010  | 30 939                               | 30 945    | 30 980    | 31 094    | 31 148    | 31 190    |
| 2011  | 31 390                               | 31 420    | 31 454    | 31 547    | 31 632    | 31 758    |
| 2012  | 32 086                               | 32 149    | 32 149    | ..        | ..        | ..        |
| <b>Soins de santé (sauf les hôpitaux) et assistance sociale - [62A]</b> |                                      |           |           |           |           |           |
| 2006  | 46 147                               | 46 293    | 46 474    | 46 666    | 46 812    | 46 885    |
| 2007  | 47 810                               | 47 917    | 48 030    | 48 204    | 48 351    | 48 440    |
| 2008  | 48 931                               | 49 071    | 49 199    | 49 372    | 49 581    | 49 692    |
| 2009  | 50 645                               | 50 757    | 50 890    | 50 952    | 51 221    | 51 476    |
| 2010  | 51 838                               | 51 915    | 52 080    | 52 218    | 52 364    | 52 531    |
| 2011  | 53 052                               | 53 220    | 53 334    | 53 394    | 53 508    | 53 538    |
| 2012  | 54 127                               | 54 279    | 54 365    | ..        | ..        | ..        |
| <b>Soins de santé - [62X]</b>   |                                      |           |           |           |           |           |
| 2006  | 65 038                               | 65 207    | 65 361    | 65 614    | 65 780    | 65 850    |
| 2007  | 66 984                               | 67 118    | 67 271    | 67 463    | 67 656    | 67 780    |
| 2008  | 68 575                               | 68 714    | 68 838    | 69 051    | 69 252    | 69 340    |
| 2009  | 70 520                               | 70 734    | 70 909    | 70 991    | 71 231    | 71 508    |
| 2010  | 72 120                               | 72 185    | 72 365    | 72 589    | 72 761    | 72 956    |
| 2011  | 73 513                               | 73 688    | 73 821    | 73 967    | 74 151    | 74 300    |
| 2012  | 75 160                               | 75 366    | 75 444    | ..        | ..        | ..        |

Tableau 3-30 – suite

**Produit intérieur brut aux prix de base, par industrie, mensuel, trimestriel et annuel — Soins de santé et assistance sociale**

|   | Désaisonné au taux annuel |                    |                     |                     | Annuel    |
|---|---------------------------|--------------------|---------------------|---------------------|-----------|
|   | Premier trimestre         | Deuxième trimestre | Troisième trimestre | Quatrième trimestre |           |
| millions de dollars enchaînés (2002)                                    |                           |                    |                     |                     |           |
| <b>Ensemble des industries - [T001]</b>                                 |                           |                    |                     |                     |           |
| 2006  | 1 187 461                 | 1 190 097          | 1 191 233           | 1 196 821           | 1 191 403 |
| 2007  | 1 206 492                 | 1 217 246          | 1 224 098           | 1 228 089           | 1 218 981 |
| 2008  | 1 230 319                 | 1 232 378          | 1 234 344           | 1 222 104           | 1 229 786 |
| 2009  | 1 196 122                 | 1 184 989          | 1 189 120           | 1 202 611           | 1 193 211 |
| 2010  | 1 220 025                 | 1 229 930          | 1 237 167           | 1 248 597           | 1 233 930 |
| 2011  | 1 259 853                 | 1 258 881          | 1 270 929           | 1 276 696           | 1 266 590 |
| 2012  | 1 281 247                 | 1 286 934          | 1 288 371           | ..                  | ..        |
| <b>Soins de santé et assistance sociale - [62]</b>                      |                           |                    |                     |                     |           |
| 2006  | 73 860                    | 74 121             | 74 618              | 75 273              | 74 468    |
| 2007  | 75 692                    | 76 490             | 77 039              | 77 639              | 76 715    |
| 2008  | 78 171                    | 78 424             | 78 817              | 79 449              | 78 715    |
| 2009  | 80 010                    | 80 593             | 81 197              | 81 751              | 80 888    |
| 2010  | 82 102                    | 82 492             | 82 916              | 83 533              | 82 761    |
| 2011  | 83 864                    | 84 260             | 84 646              | 85 148              | 84 479    |
| 2012  | 85 606                    | 85 911             | 86 407              | ..                  | ..        |
| <b>Hôpitaux - [622]</b>   |                           |                    |                     |                     |           |
| 2006  | 28 222                    | 28 300             | 28 312              | 28 483              | 28 329    |
| 2007  | 28 692                    | 28 939             | 29 106              | 29 284              | 29 005    |
| 2008  | 29 431                    | 29 612             | 29 744              | 29 893              | 29 670    |
| 2009  | 29 970                    | 30 109             | 30 419              | 30 518              | 30 254    |
| 2010  | 30 621                    | 30 835             | 30 955              | 31 144              | 30 889    |
| 2011  | 31 260                    | 31 336             | 31 421              | 31 646              | 31 416    |
| 2012  | 31 863                    | 31 948             | 32 128              | ..                  | ..        |
| <b>Soins de santé (sauf les hôpitaux) et assistance sociale - [62A]</b> |                           |                    |                     |                     |           |
| 2006  | 45 641                    | 45 823             | 46 305              | 46 788              | 46 139    |
| 2007  | 47 011                    | 47 569             | 47 919              | 48 332              | 47 708    |
| 2008  | 48 726                    | 48 804             | 49 067              | 49 548              | 49 036    |
| 2009  | 50 028                    | 50 468             | 50 764              | 51 216              | 50 619    |
| 2010  | 51 462                    | 51 640             | 51 944              | 52 371              | 51 854    |
| 2011  | 52 584                    | 52 902             | 53 202              | 53 480              | 53 042    |
| 2012  | 53 722                    | 53 942             | 54 257              | ..                  | ..        |
| <b>Soins de santé - [62X]</b>   |                           |                    |                     |                     |           |
| 2006  | 64 614                    | 64 788             | 65 202              | 65 748              | 65 088    |
| 2007  | 66 026                    | 66 684             | 67 124              | 67 633              | 66 867    |
| 2008  | 68 137                    | 68 370             | 68 709              | 69 214              | 68 608    |
| 2009  | 69 660                    | 70 170             | 70 721              | 71 243              | 70 448    |
| 2010  | 71 525                    | 71 869             | 72 223              | 72 769              | 72 097    |
| 2011  | 73 049                    | 73 351             | 73 674              | 74 139              | 73 553    |
| 2012  | 74 565                    | 74 859             | 75 323              | ..                  | ..        |

Tableau 3-31

## Produit intérieur brut aux prix de base, par industrie, mensuel, trimestriel et annuel — Arts, spectacles et loisirs

|   | Désaisonnalisé au taux annuel        |           |           |           |           |           |
|---|--------------------------------------|-----------|-----------|-----------|-----------|-----------|
|   | Janvier                              | Février   | Mars      | Avril     | Mai       | Juin      |
|   | millions de dollars enchaînés (2002) |           |           |           |           |           |
| <b>Ensemble des industries - [T001]</b>   |                                      |           |           |           |           |           |
| 2006  | 1 184 765                            | 1 187 443 | 1 190 174 | 1 190 411 | 1 190 914 | 1 188 967 |
| 2007  | 1 200 465                            | 1 208 104 | 1 210 907 | 1 212 927 | 1 218 047 | 1 220 765 |
| 2008  | 1 231 699                            | 1 228 799 | 1 230 459 | 1 231 518 | 1 232 078 | 1 233 539 |
| 2009  | 1 201 559                            | 1 197 309 | 1 189 498 | 1 186 409 | 1 183 091 | 1 185 467 |
| 2010  | 1 215 618                            | 1 219 635 | 1 224 822 | 1 225 974 | 1 230 359 | 1 233 456 |
| 2011  | 1 260 530                            | 1 258 477 | 1 260 552 | 1 260 166 | 1 256 876 | 1 259 602 |
| 2012  | 1 282 439                            | 1 279 770 | 1 281 532 | 1 286 073 | 1 286 980 | 1 287 748 |
| <b>Arts, spectacles et loisirs - [71]</b>   |                                      |           |           |           |           |           |
| 2006  | 10 714                               | 10 568    | 10 876    | 11 152    | 10 907    | 10 938    |
| 2007  | 10 948                               | 10 895    | 10 996    | 10 938    | 10 866    | 11 208    |
| 2008  | 11 075                               | 11 105    | 10 979    | 11 180    | 11 337    | 11 229    |
| 2009  | 11 343                               | 11 389    | 11 400    | 11 454    | 11 323    | 11 200    |
| 2010  | 11 310                               | 11 827    | 11 398    | 11 224    | 11 273    | 11 334    |
| 2011  | 11 155                               | 11 092    | 11 040    | 11 082    | 11 058    | 11 252    |
| 2012  | 11 386                               | 11 299    | 11 402    | 11 322    | 11 100    | 11 257    |
| <b>Arts d'interprétation, sports-spectacles et établissements du patrimoine - [71X]</b> |                                      |           |           |           |           |           |
| 2006  | 5 087                                | 4 941     | 5 246     | 5 553     | 5 341     | 5 400     |
| 2007  | 5 401                                | 5 347     | 5 362     | 5 347     | 5 242     | 5 523     |
| 2008  | 5 329                                | 5 411     | 5 299     | 5 429     | 5 587     | 5 463     |
| 2009  | 5 628                                | 5 645     | 5 673     | 5 683     | 5 494     | 5 466     |
| 2010  | 5 626                                | 6 136     | 5 710     | 5 586     | 5 617     | 5 565     |
| 2011  | 5 438                                | 5 393     | 5 368     | 5 402     | 5 418     | 5 629     |
| 2012  | 5 643                                | 5 578     | 5 647     | 5 599     | 5 367     | 5 458     |
| <b>Divertissement, loisirs et jeux de hasard et loteries - [713]</b>                    |                                      |           |           |           |           |           |
| 2006  | 5 640                                | 5 641     | 5 637     | 5 597     | 5 570     | 5 539     |
| 2007  | 5 547                                | 5 551     | 5 639     | 5 595     | 5 631     | 5 687     |
| 2008  | 5 754                                | 5 697     | 5 687     | 5 757     | 5 751     | 5 770     |
| 2009  | 5 714                                | 5 742     | 5 724     | 5 770     | 5 835     | 5 737     |
| 2010  | 5 682                                | 5 677     | 5 683     | 5 636     | 5 654     | 5 771     |
| 2011  | 5 721                                | 5 704     | 5 677     | 5 684     | 5 642     | 5 620     |
| 2012  | 5 742                                | 5 721     | 5 754     | 5 723     | 5 740     | 5 804     |
| <b>Jeux de hasard et loteries - [7132]</b>  |                                      |           |           |           |           |           |
| 2006  | 2 028                                | 2 014     | 2 005     | 1 971     | 1 934     | 1 906     |
| 2007  | 1 899                                | 1 904     | 1 988     | 1 937     | 1 966     | 2 017     |
| 2008  | 2 013                                | 1 961     | 1 956     | 2 025     | 2 027     | 2 050     |
| 2009  | 1 983                                | 1 999     | 1 977     | 2 016     | 2 078     | 1 986     |
| 2010  | 1 927                                | 1 929     | 1 941     | 1 910     | 1 918     | 2 029     |
| 2011  | 1 968                                | 1 947     | 1 927     | 1 926     | 1 880     | 1 869     |
| 2012  | 1 926                                | 1 895     | 1 922     | 1 886     | 1 886     | 1 922     |
| <b>Services de divertissement et de loisirs - [713A]</b>                                |                                      |           |           |           |           |           |
| 2006  | 3 608                                | 3 625     | 3 630     | 3 625     | 3 632     | 3 631     |
| 2007  | 3 647                                | 3 644     | 3 649     | 3 655     | 3 662     | 3 666     |
| 2008  | 3 738                                | 3 736     | 3 731     | 3 728     | 3 719     | 3 715     |
| 2009  | 3 730                                | 3 742     | 3 746     | 3 751     | 3 751     | 3 750     |
| 2010  | 3 756                                | 3 750     | 3 744     | 3 729     | 3 738     | 3 738     |
| 2011  | 3 752                                | 3 757     | 3 751     | 3 760     | 3 766     | 3 756     |
| 2012  | 3 819                                | 3 831     | 3 837     | 3 844     | 3 861     | 3 887     |

Tableau 3-31 – suite

## Produit intérieur brut aux prix de base, par industrie, mensuel, trimestriel et annuel — Arts, spectacles et loisirs

|   | Désaisonnalisé au taux annuel        |           |           |           |           |           |
|---|--------------------------------------|-----------|-----------|-----------|-----------|-----------|
|   | Juillet                              | Août      | Septembre | Octobre   | Novembre  | Décembre  |
|   | millions de dollars enchainés (2002) |           |           |           |           |           |
| <b>Ensemble des industries - [T001]</b>   |                                      |           |           |           |           |           |
| 2006  | 1 191 165                            | 1 192 085 | 1 190 448 | 1 192 434 | 1 195 178 | 1 202 852 |
| 2007  | 1 220 709                            | 1 225 264 | 1 226 322 | 1 226 828 | 1 230 845 | 1 226 593 |
| 2008  | 1 237 265                            | 1 233 387 | 1 232 381 | 1 232 513 | 1 224 450 | 1 209 350 |
| 2009  | 1 187 403                            | 1 186 028 | 1 193 930 | 1 196 650 | 1 204 421 | 1 206 762 |
| 2010  | 1 235 077                            | 1 238 798 | 1 237 626 | 1 241 146 | 1 247 785 | 1 256 861 |
| 2011  | 1 265 712                            | 1 272 208 | 1 274 867 | 1 275 012 | 1 274 094 | 1 280 982 |
| 2012  | 1 289 763                            | 1 287 924 | 1 287 426 | ..        | ..        | ..        |
| <b>Arts, spectacles et loisirs - [71]</b>   |                                      |           |           |           |           |           |
| 2006  | 10 657                               | 10 716    | 10 735    | 10 766    | 10 922    | 10 961    |
| 2007  | 11 211                               | 11 158    | 11 262    | 11 238    | 11 310    | 11 014    |
| 2008  | 11 253                               | 11 288    | 11 248    | 11 298    | 11 355    | 11 233    |
| 2009  | 11 190                               | 11 143    | 11 210    | 11 164    | 11 200    | 11 252    |
| 2010  | 11 422                               | 11 398    | 11 281    | 11 259    | 11 294    | 11 291    |
| 2011  | 11 250                               | 11 190    | 11 319    | 11 399    | 11 422    | 11 447    |
| 2012  | 11 224                               | 11 217    | 10 925    | ..        | ..        | ..        |
| <b>Arts d'interprétation, sports-spectacles et établissements du patrimoine - [71X]</b> |                                      |           |           |           |           |           |
| 2006  | 5 138                                | 5 125     | 5 189     | 5 193     | 5 255     | 5 292     |
| 2007  | 5 495                                | 5 465     | 5 523     | 5 424     | 5 427     | 5 208     |
| 2008  | 5 511                                | 5 518     | 5 538     | 5 588     | 5 598     | 5 536     |
| 2009  | 5 474                                | 5 446     | 5 495     | 5 524     | 5 526     | 5 598     |
| 2010  | 5 650                                | 5 688     | 5 618     | 5 566     | 5 646     | 5 589     |
| 2011  | 5 618                                | 5 565     | 5 639     | 5 716     | 5 702     | 5 716     |
| 2012  | 5 436                                | 5 434     | 5 135     | ..        | ..        | ..        |
| <b>Divertissement, loisirs et jeux de hasard et loteries - [713]</b>                    |                                      |           |           |           |           |           |
| 2006  | 5 527                                | 5 600     | 5 553     | 5 580     | 5 676     | 5 676     |
| 2007  | 5 719                                | 5 696     | 5 742     | 5 822     | 5 893     | 5 819     |
| 2008  | 5 745                                | 5 773     | 5 710     | 5 709     | 5 757     | 5 698     |
| 2009  | 5 719                                | 5 701     | 5 717     | 5 640     | 5 674     | 5 653     |
| 2010  | 5 772                                | 5 707     | 5 660     | 5 694     | 5 645     | 5 702     |
| 2011  | 5 629                                | 5 624     | 5 678     | 5 679     | 5 717     | 5 728     |
| 2012  | 5 794                                | 5 789     | 5 803     | ..        | ..        | ..        |
| <b>Jeux de hasard et loteries - [7132]</b>  |                                      |           |           |           |           |           |
| 2006  | 1 877                                | 1 947     | 1 895     | 1 912     | 2 008     | 2 011     |
| 2007  | 2 030                                | 1 998     | 2 037     | 2 097     | 2 160     | 2 075     |
| 2008  | 2 030                                | 2 049     | 1 997     | 1 992     | 2 037     | 1 971     |
| 2009  | 1 977                                | 1 956     | 1 964     | 1 892     | 1 924     | 1 894     |
| 2010  | 2 024                                | 1 960     | 1 915     | 1 943     | 1 895     | 1 948     |
| 2011  | 1 870                                | 1 847     | 1 886     | 1 881     | 1 914     | 1 923     |
| 2012  | 1 908                                | 1 891     | 1 895     | ..        | ..        | ..        |
| <b>Services de divertissement et de loisirs - [713A]</b>                                |                                      |           |           |           |           |           |
| 2006  | 3 648                                | 3 653     | 3 657     | 3 666     | 3 666     | 3 663     |
| 2007  | 3 686                                | 3 695     | 3 701     | 3 721     | 3 729     | 3 741     |
| 2008  | 3 710                                | 3 719     | 3 711     | 3 715     | 3 716     | 3 726     |
| 2009  | 3 742                                | 3 745     | 3 752     | 3 751     | 3 751     | 3 762     |
| 2010  | 3 744                                | 3 747     | 3 747     | 3 752     | 3 753     | 3 755     |
| 2011  | 3 764                                | 3 783     | 3 796     | 3 804     | 3 807     | 3 808     |
| 2012  | 3 892                                | 3 906     | 3 915     | ..        | ..        | ..        |



Tableau 3-31 – suite

## Produit intérieur brut aux prix de base, par industrie, mensuel, trimestriel et annuel — Arts, spectacles et loisirs

|   | Désaisonné au taux annuel            |                    |                     |                     | Annuel    |
|---|--------------------------------------|--------------------|---------------------|---------------------|-----------|
|   | Premier trimestre                    | Deuxième trimestre | Troisième trimestre | Quatrième trimestre |           |
|   | millions de dollars enchaînés (2002) |                    |                     |                     |           |
| <b>Ensemble des industries - [T001]</b>   |                                      |                    |                     |                     |           |
| 2006  | 1 187 461                            | 1 190 097          | 1 191 233           | 1 196 821           | 1 191 403 |
| 2007  | 1 206 492                            | 1 217 246          | 1 224 098           | 1 228 089           | 1 218 981 |
| 2008  | 1 230 319                            | 1 232 378          | 1 234 344           | 1 222 104           | 1 229 786 |
| 2009  | 1 196 122                            | 1 184 989          | 1 189 120           | 1 202 611           | 1 193 211 |
| 2010  | 1 220 025                            | 1 229 930          | 1 237 167           | 1 248 597           | 1 233 930 |
| 2011  | 1 259 853                            | 1 258 881          | 1 270 929           | 1 276 696           | 1 266 590 |
| 2012  | 1 281 247                            | 1 286 934          | 1 288 371           | ..                  | ..        |
| <b>Arts, spectacles et loisirs - [71]</b>   |                                      |                    |                     |                     |           |
| 2006  | 10 719                               | 10 999             | 10 703              | 10 883              | 10 826    |
| 2007  | 10 946                               | 11 004             | 11 210              | 11 187              | 11 087    |
| 2008  | 11 053                               | 11 249             | 11 263              | 11 295              | 11 215    |
| 2009  | 11 377                               | 11 326             | 11 181              | 11 205              | 11 272    |
| 2010  | 11 512                               | 11 277             | 11 367              | 11 281              | 11 359    |
| 2011  | 11 096                               | 11 131             | 11 253              | 11 423              | 11 226    |
| 2012  | 11 362                               | 11 226             | 11 122              | ..                  | ..        |
| <b>Arts d'interprétation, sports-spectacles et établissements du patrimoine - [71X]</b> |                                      |                    |                     |                     |           |
| 2006  | 5 091                                | 5 431              | 5 151               | 5 247               | 5 230     |
| 2007  | 5 370                                | 5 371              | 5 494               | 5 353               | 5 397     |
| 2008  | 5 346                                | 5 493              | 5 522               | 5 574               | 5 484     |
| 2009  | 5 649                                | 5 548              | 5 472               | 5 549               | 5 554     |
| 2010  | 5 824                                | 5 589              | 5 652               | 5 600               | 5 666     |
| 2011  | 5 400                                | 5 483              | 5 607               | 5 711               | 5 550     |
| 2012  | 5 623                                | 5 475              | 5 335               | ..                  | ..        |
| <b>Divertissement, loisirs et jeux de hasard et loteries - [713]</b>                    |                                      |                    |                     |                     |           |
| 2006  | 5 639                                | 5 569              | 5 560               | 5 644               | 5 603     |
| 2007  | 5 579                                | 5 638              | 5 719               | 5 845               | 5 695     |
| 2008  | 5 713                                | 5 759              | 5 743               | 5 721               | 5 734     |
| 2009  | 5 727                                | 5 781              | 5 712               | 5 656               | 5 719     |
| 2010  | 5 681                                | 5 687              | 5 713               | 5 680               | 5 690     |
| 2011  | 5 701                                | 5 649              | 5 644               | 5 708               | 5 675     |
| 2012  | 5 739                                | 5 756              | 5 795               | ..                  | ..        |
| <b>Jeux de hasard et loteries - [7132]</b>  |                                      |                    |                     |                     |           |
| 2006  | 2 016                                | 1 937              | 1 906               | 1 977               | 1 959     |
| 2007  | 1 930                                | 1 973              | 2 022               | 2 111               | 2 009     |
| 2008  | 1 977                                | 2 034              | 2 025               | 2 000               | 2 009     |
| 2009  | 1 986                                | 2 027              | 1 966               | 1 903               | 1 970     |
| 2010  | 1 932                                | 1 952              | 1 966               | 1 929               | 1 945     |
| 2011  | 1 947                                | 1 892              | 1 868               | 1 906               | 1 903     |
| 2012  | 1 914                                | 1 898              | 1 898               | ..                  | ..        |
| <b>Services de divertissement et de loisirs - [713A]</b>                                |                                      |                    |                     |                     |           |
| 2006  | 3 621                                | 3 629              | 3 653               | 3 665               | 3 642     |
| 2007  | 3 647                                | 3 661              | 3 694               | 3 730               | 3 683     |
| 2008  | 3 735                                | 3 721              | 3 713               | 3 719               | 3 722     |
| 2009  | 3 739                                | 3 751              | 3 746               | 3 755               | 3 748     |
| 2010  | 3 750                                | 3 735              | 3 746               | 3 753               | 3 746     |
| 2011  | 3 753                                | 3 761              | 3 781               | 3 806               | 3 775     |
| 2012  | 3 829                                | 3 864              | 3 904               | ..                  | ..        |

Tableau 3-32

**Produit intérieur brut aux prix de base, par industrie, mensuel, trimestriel et annuel — Hébergement et services de restauration**

|   | Désaisonnalisé au taux annuel        |           |           |           |           |           |
|---|--------------------------------------|-----------|-----------|-----------|-----------|-----------|
|   | Janvier                              | Février   | Mars      | Avril     | Mai       | Juin      |
|   | millions de dollars enchaînés (2002) |           |           |           |           |           |
| <b>Ensemble des industries - [T001]</b>                       |                                      |           |           |           |           |           |
| 2006  | 1 184 765                            | 1 187 443 | 1 190 174 | 1 190 411 | 1 190 914 | 1 188 967 |
| 2007  | 1 200 465                            | 1 208 104 | 1 210 907 | 1 212 927 | 1 218 047 | 1 220 765 |
| 2008  | 1 231 699                            | 1 228 799 | 1 230 459 | 1 231 518 | 1 232 078 | 1 233 539 |
| 2009  | 1 201 559                            | 1 197 309 | 1 189 498 | 1 186 409 | 1 183 091 | 1 185 467 |
| 2010  | 1 215 618                            | 1 219 635 | 1 224 822 | 1 225 974 | 1 230 359 | 1 233 456 |
| 2011  | 1 260 530                            | 1 258 477 | 1 260 552 | 1 260 166 | 1 256 876 | 1 259 602 |
| 2012  | 1 282 439                            | 1 279 770 | 1 281 532 | 1 286 073 | 1 286 980 | 1 287 748 |
| <b>Hébergement et services de restauration - [72]</b>         |                                      |           |           |           |           |           |
| 2006  | 26 548                               | 26 314    | 26 259    | 26 174    | 26 345    | 26 106    |
| 2007  | 26 084                               | 25 782    | 26 472    | 26 226    | 26 340    | 26 445    |
| 2008  | 27 008                               | 26 818    | 26 983    | 27 033    | 27 102    | 26 943    |
| 2009  | 26 678                               | 26 546    | 26 062    | 26 197    | 25 871    | 25 781    |
| 2010  | 26 299                               | 27 003    | 26 391    | 26 377    | 26 373    | 26 562    |
| 2011  | 26 846                               | 27 023    | 26 903    | 27 403    | 27 284    | 27 379    |
| 2012  | 27 711                               | 27 674    | 27 913    | 27 808    | 27 919    | 27 799    |
| <b>Services d'hébergement - [721]</b>                         |                                      |           |           |           |           |           |
| 2006  | 9 575                                | 9 363     | 9 304     | 9 354     | 9 675     | 9 395     |
| 2007  | 9 119                                | 9 130     | 9 339     | 9 334     | 9 473     | 9 453     |
| 2008  | 9 580                                | 9 592     | 9 641     | 9 610     | 9 650     | 9 605     |
| 2009  | 9 501                                | 9 431     | 9 153     | 9 219     | 8 913     | 8 951     |
| 2010  | 9 370                                | 9 845     | 9 290     | 9 423     | 9 431     | 9 537     |
| 2011  | 9 836                                | 9 891     | 9 865     | 9 979     | 10 055    | 10 079    |
| 2012  | 10 213                               | 10 187    | 10 320    | 10 293    | 10 333    | 10 218    |
| <b>Services de restauration et débits de boissons - [722]</b> |                                      |           |           |           |           |           |
| 2006  | 16 995                               | 16 968    | 16 969    | 16 839    | 16 701    | 16 733    |
| 2007  | 16 973                               | 16 665    | 17 145    | 16 908    | 16 887    | 17 010    |
| 2008  | 17 443                               | 17 244    | 17 361    | 17 440    | 17 470    | 17 356    |
| 2009  | 17 196                               | 17 132    | 16 921    | 16 990    | 16 962    | 16 836    |
| 2010  | 16 946                               | 17 187    | 17 114    | 16 973    | 16 961    | 17 046    |
| 2011  | 17 041                               | 17 163    | 17 069    | 17 451    | 17 263    | 17 333    |
| 2012  | 17 532                               | 17 520    | 17 629    | 17 550    | 17 622    | 17 614    |

Tableau 3-32 – suite

## Produit intérieur brut aux prix de base, par industrie, mensuel, trimestriel et annuel — Hébergement et services de restauration

|   | Désaisonnalisé au taux annuel        |           |           |           |           |           |
|---|--------------------------------------|-----------|-----------|-----------|-----------|-----------|
|   | Juillet                              | Août      | Septembre | Octobre   | Novembre  | Décembre  |
|   | millions de dollars enchainés (2002) |           |           |           |           |           |
| <b>Ensemble des industries - [T001]</b>                       |                                      |           |           |           |           |           |
| 2006  | 1 191 165                            | 1 192 085 | 1 190 448 | 1 192 434 | 1 195 178 | 1 202 852 |
| 2007  | 1 220 709                            | 1 225 264 | 1 226 322 | 1 226 828 | 1 230 845 | 1 226 593 |
| 2008  | 1 237 265                            | 1 233 387 | 1 232 381 | 1 232 513 | 1 224 450 | 1 209 350 |
| 2009  | 1 187 403                            | 1 186 028 | 1 193 930 | 1 196 650 | 1 204 421 | 1 206 762 |
| 2010  | 1 235 077                            | 1 238 798 | 1 237 626 | 1 241 146 | 1 247 785 | 1 256 861 |
| 2011  | 1 265 712                            | 1 272 208 | 1 274 867 | 1 275 012 | 1 274 094 | 1 280 982 |
| 2012  | 1 289 763                            | 1 287 924 | 1 287 426 | ..        | ..        | ..        |
| <b>Hébergement et services de restauration - [72]</b>         |                                      |           |           |           |           |           |
| 2006  | 25 870                               | 25 694    | 25 890    | 26 127    | 26 140    | 26 225    |
| 2007  | 26 590                               | 26 505    | 26 887    | 27 067    | 27 026    | 26 950    |
| 2008  | 26 606                               | 26 873    | 26 773    | 26 709    | 26 882    | 26 422    |
| 2009  | 26 097                               | 26 195    | 25 953    | 25 705    | 25 881    | 26 168    |
| 2010  | 26 401                               | 26 550    | 26 758    | 26 814    | 26 838    | 26 970    |
| 2011  | 27 453                               | 27 321    | 27 605    | 27 478    | 27 724    | 27 661    |
| 2012  | 27 916                               | 27 850    | 27 876    | ..        | ..        | ..        |
| <b>Services d'hébergement - [721]</b>                         |                                      |           |           |           |           |           |
| 2006  | 9 164                                | 8 979     | 9 114     | 9 214     | 9 182     | 9 161     |
| 2007  | 9 638                                | 9 564     | 9 574     | 9 631     | 9 619     | 9 694     |
| 2008  | 9 416                                | 9 518     | 9 514     | 9 442     | 9 550     | 9 469     |
| 2009  | 9 067                                | 9 244     | 9 043     | 9 139     | 9 094     | 9 242     |
| 2010  | 9 529                                | 9 694     | 9 807     | 9 808     | 9 877     | 9 861     |
| 2011  | 10 036                               | 9 972     | 10 097    | 10 023    | 10 107    | 10 075    |
| 2012  | 10 318                               | 10 264    | 10 278    | ..        | ..        | ..        |
| <b>Services de restauration et débits de boissons - [722]</b> |                                      |           |           |           |           |           |
| 2006  | 16 722                               | 16 724    | 16 785    | 16 926    | 16 969    | 17 073    |
| 2007  | 16 977                               | 16 962    | 17 330    | 17 451    | 17 423    | 17 277    |
| 2008  | 17 205                               | 17 371    | 17 275    | 17 281    | 17 349    | 16 973    |
| 2009  | 17 037                               | 16 963    | 16 918    | 16 582    | 16 798    | 16 939    |
| 2010  | 16 895                               | 16 885    | 16 981    | 17 035    | 16 994    | 17 139    |
| 2011  | 17 447                               | 17 379    | 17 538    | 17 484    | 17 647    | 17 615    |
| 2012  | 17 634                               | 17 620    | 17 633    | ..        | ..        | ..        |

Tableau 3-32 – suite

## Produit intérieur brut aux prix de base, par industrie, mensuel, trimestriel et annuel — Hébergement et services de restauration

|   | Désaisonnalisé au taux annuel        |                    |                     |                     | Annuel    |
|---|--------------------------------------|--------------------|---------------------|---------------------|-----------|
|   | Premier trimestre                    | Deuxième trimestre | Troisième trimestre | Quatrième trimestre |           |
|   | millions de dollars enchaînés (2002) |                    |                     |                     |           |
| <b>Ensemble des industries - [T001]</b>                       |                                      |                    |                     |                     |           |
| 2006  | 1 187 461                            | 1 190 097          | 1 191 233           | 1 196 821           | 1 191 403 |
| 2007  | 1 206 492                            | 1 217 246          | 1 224 098           | 1 228 089           | 1 218 981 |
| 2008  | 1 230 319                            | 1 232 378          | 1 234 344           | 1 222 104           | 1 229 786 |
| 2009  | 1 196 122                            | 1 184 989          | 1 189 120           | 1 202 611           | 1 193 211 |
| 2010  | 1 220 025                            | 1 229 930          | 1 237 167           | 1 248 597           | 1 233 930 |
| 2011  | 1 259 853                            | 1 258 881          | 1 270 929           | 1 276 696           | 1 266 590 |
| 2012  | 1 281 247                            | 1 286 934          | 1 288 371           | ..                  | ..        |
| <b>Hébergement et services de restauration - [72]</b>         |                                      |                    |                     |                     |           |
| 2006  | 26 374                               | 26 208             | 25 818              | 26 164              | 26 141    |
| 2007  | 26 113                               | 26 337             | 26 661              | 27 014              | 26 531    |
| 2008  | 26 936                               | 27 026             | 26 751              | 26 671              | 26 846    |
| 2009  | 26 429                               | 25 950             | 26 082              | 25 918              | 26 094    |
| 2010  | 26 564                               | 26 437             | 26 570              | 26 874              | 26 611    |
| 2011  | 26 924                               | 27 355             | 27 460              | 27 621              | 27 340    |
| 2012  | 27 766                               | 27 842             | 27 881              | ..                  | ..        |
| <b>Services d'hébergement - [721]</b>                         |                                      |                    |                     |                     |           |
| 2006  | 9 414                                | 9 475              | 9 086               | 9 186               | 9 290     |
| 2007  | 9 196                                | 9 420              | 9 592               | 9 648               | 9 464     |
| 2008  | 9 604                                | 9 622              | 9 483               | 9 487               | 9 549     |
| 2009  | 9 362                                | 9 028              | 9 118               | 9 158               | 9 166     |
| 2010  | 9 502                                | 9 464              | 9 677               | 9 849               | 9 623     |
| 2011  | 9 864                                | 10 038             | 10 035              | 10 068              | 10 001    |
| 2012  | 10 240                               | 10 281             | 10 287              | ..                  | ..        |
| <b>Services de restauration et débits de boissons - [722]</b> |                                      |                    |                     |                     |           |
| 2006  | 16 977                               | 16 758             | 16 744              | 16 989              | 16 867    |
| 2007  | 16 928                               | 16 935             | 17 090              | 17 384              | 17 084    |
| 2008  | 17 349                               | 17 422             | 17 284              | 17 201              | 17 314    |
| 2009  | 17 083                               | 16 929             | 16 973              | 16 773              | 16 940    |
| 2010  | 17 082                               | 16 993             | 16 920              | 17 056              | 17 013    |
| 2011  | 17 091                               | 17 349             | 17 455              | 17 582              | 17 369    |
| 2012  | 17 560                               | 17 595             | 17 629              | ..                  | ..        |

Tableau 3-33

## Produit intérieur brut aux prix de base, par industrie, mensuel, trimestriel et annuel — Autres services (sauf les administrations publiques)

|  | Désaisonnalisé au taux annuel |           |           |           |           |           |
|--|-------------------------------|-----------|-----------|-----------|-----------|-----------|
|  | Janvier                       | Février   | Mars      | Avril     | Mai       | Juin      |
| millions de dollars enchaînés (2002)   |                               |           |           |           |           |           |
| <b>Ensemble des industries - [T001]</b>  |                               |           |           |           |           |           |
| 2006   | 1 184 765                     | 1 187 443 | 1 190 174 | 1 190 411 | 1 190 914 | 1 188 967 |
| 2007   | 1 200 465                     | 1 208 104 | 1 210 907 | 1 212 927 | 1 218 047 | 1 220 765 |
| 2008   | 1 231 699                     | 1 228 799 | 1 230 459 | 1 231 518 | 1 232 078 | 1 233 539 |
| 2009   | 1 201 559                     | 1 197 309 | 1 189 498 | 1 186 409 | 1 183 091 | 1 185 467 |
| 2010   | 1 215 618                     | 1 219 635 | 1 224 822 | 1 225 974 | 1 230 359 | 1 233 456 |
| 2011   | 1 260 530                     | 1 258 477 | 1 260 552 | 1 260 166 | 1 256 876 | 1 259 602 |
| 2012   | 1 282 439                     | 1 279 770 | 1 281 532 | 1 286 073 | 1 286 980 | 1 287 748 |
| <b>Autres services (sauf les administrations publiques) - [81]</b>   |                               |           |           |           |           |           |
| 2006   | 30 074                        | 30 192    | 30 315    | 30 445    | 30 441    | 30 537    |
| 2007   | 30 936                        | 31 001    | 31 085    | 31 244    | 31 316    | 31 401    |
| 2008   | 32 014                        | 31 831    | 31 910    | 31 977    | 32 012    | 31 981    |
| 2009   | 32 003                        | 32 048    | 31 870    | 31 858    | 31 861    | 31 818    |
| 2010   | 32 080                        | 32 098    | 32 157    | 32 205    | 32 241    | 32 267    |
| 2011   | 32 722                        | 32 776    | 32 852    | 32 944    | 33 114    | 33 071    |
| 2012   | 33 329                        | 33 338    | 33 322    | 33 345    | 33 345    | 33 410    |
| <b>Réparation et entretien - [811]</b>   |                               |           |           |           |           |           |
| 2006   | 9 528                         | 9 579     | 9 619     | 9 643     | 9 574     | 9 596     |
| 2007   | 9 650                         | 9 668     | 9 724     | 9 783     | 9 827     | 9 872     |
| 2008   | 9 892                         | 9 802     | 9 764     | 9 719     | 9 686     | 9 663     |
| 2009   | 9 482                         | 9 476     | 9 450     | 9 382     | 9 462     | 9 400     |
| 2010   | 9 465                         | 9 436     | 9 470     | 9 515     | 9 508     | 9 527     |
| 2011   | 9 822                         | 9 866     | 9 901     | 9 982     | 10 092    | 10 057    |
| 2012   | 10 232                        | 10 248    | 10 251    | 10 257    | 10 269    | 10 307    |
| <b>Organismes religieux, fondations, groupes de citoyens et organisations professionnelles et similaires - [813]</b> |                               |           |           |           |           |           |
| 2006   | 12 111                        | 12 144    | 12 192    | 12 220    | 12 256    | 12 313    |
| 2007   | 12 589                        | 12 618    | 12 656    | 12 706    | 12 766    | 12 826    |
| 2008   | 13 220                        | 13 267    | 13 343    | 13 396    | 13 436    | 13 457    |
| 2009   | 13 727                        | 13 743    | 13 715    | 13 743    | 13 741    | 13 751    |
| 2010   | 13 737                        | 13 744    | 13 757    | 13 778    | 13 802    | 13 820    |
| 2011   | 14 036                        | 14 043    | 14 056    | 14 083    | 14 099    | 14 084    |
| 2012   | 14 134                        | 14 119    | 14 122    | 14 109    | 14 120    | 14 142    |
| <b>Services personnels et services de blanchissage et ménages privés - [81A]</b>                                     |                               |           |           |           |           |           |
| 2006   | 8 438                         | 8 472     | 8 505     | 8 584     | 8 614     | 8 634     |
| 2007   | 8 705                         | 8 725     | 8 714     | 8 764     | 8 734     | 8 715     |
| 2008   | 8 918                         | 8 784     | 8 825     | 8 883     | 8 909     | 8 881     |
| 2009   | 8 823                         | 8 857     | 8 737     | 8 765     | 8 692     | 8 701     |
| 2010   | 8 905                         | 8 944     | 8 956     | 8 939     | 8 957     | 8 947     |
| 2011   | 8 898                         | 8 900     | 8 928     | 8 914     | 8 957     | 8 963     |
| 2012   | 8 996                         | 9 004     | 8 982     | 9 012     | 8 989     | 8 994     |

Tableau 3-33 – suite

**Produit intérieur brut aux prix de base, par industrie, mensuel, trimestriel et annuel — Autres services (sauf les administrations publiques)**

|  | Désaisonnalisé au taux annuel        |           |           |           |           |           |
|--|--------------------------------------|-----------|-----------|-----------|-----------|-----------|
|  | Juillet                              | Août      | Septembre | Octobre   | Novembre  | Décembre  |
|  | millions de dollars enchainés (2002) |           |           |           |           |           |
| <b>Ensemble des industries - [T001]</b>  |                                      |           |           |           |           |           |
| 2006   | 1 191 165                            | 1 192 085 | 1 190 448 | 1 192 434 | 1 195 178 | 1 202 852 |
| 2007   | 1 220 709                            | 1 225 264 | 1 226 322 | 1 226 828 | 1 230 845 | 1 226 593 |
| 2008   | 1 237 265                            | 1 233 387 | 1 232 381 | 1 232 513 | 1 224 450 | 1 209 350 |
| 2009   | 1 187 403                            | 1 186 028 | 1 193 930 | 1 196 650 | 1 204 421 | 1 206 762 |
| 2010   | 1 235 077                            | 1 238 798 | 1 237 626 | 1 241 146 | 1 247 785 | 1 256 861 |
| 2011   | 1 265 712                            | 1 272 208 | 1 274 867 | 1 275 012 | 1 274 094 | 1 280 982 |
| 2012   | 1 289 763                            | 1 287 924 | 1 287 426 | ..        | ..        | ..        |
| <b>Autres services (sauf les administrations publiques) - [81]</b>   |                                      |           |           |           |           |           |
| 2006   | 30 609                               | 30 633    | 30 655    | 30 742    | 30 669    | 30 856    |
| 2007   | 31 517                               | 31 629    | 31 621    | 31 812    | 31 872    | 31 869    |
| 2008   | 32 086                               | 32 110    | 32 136    | 32 163    | 32 134    | 32 115    |
| 2009   | 31 823                               | 31 911    | 31 875    | 31 903    | 31 961    | 32 112    |
| 2010   | 32 240                               | 32 307    | 32 486    | 32 615    | 32 582    | 32 668    |
| 2011   | 33 198                               | 33 220    | 33 260    | 33 282    | 33 303    | 33 340    |
| 2012   | 33 419                               | 33 511    | 33 554    | ..        | ..        | ..        |
| <b>Réparation et entretien - [811]</b>   |                                      |           |           |           |           |           |
| 2006   | 9 622                                | 9 577     | 9 592     | 9 607     | 9 504     | 9 651     |
| 2007   | 9 888                                | 9 882     | 9 859     | 9 880     | 9 877     | 9 785     |
| 2008   | 9 636                                | 9 616     | 9 621     | 9 579     | 9 560     | 9 539     |
| 2009   | 9 291                                | 9 379     | 9 360     | 9 394     | 9 409     | 9 448     |
| 2010   | 9 580                                | 9 604     | 9 684     | 9 770     | 9 760     | 9 781     |
| 2011   | 10 132                               | 10 153    | 10 193    | 10 203    | 10 204    | 10 213    |
| 2012   | 10 336                               | 10 379    | 10 380    | ..        | ..        | ..        |
| <b>Organismes religieux, fondations, groupes de citoyens et organisations professionnelles et similaires - [813]</b> |                                      |           |           |           |           |           |
| 2006   | 12 348                               | 12 392    | 12 429    | 12 474    | 12 528    | 12 553    |
| 2007   | 12 872                               | 12 927    | 12 985    | 13 040    | 13 072    | 13 130    |
| 2008   | 13 519                               | 13 556    | 13 614    | 13 696    | 13 699    | 13 748    |
| 2009   | 13 785                               | 13 778    | 13 771    | 13 744    | 13 748    | 13 744    |
| 2010   | 13 845                               | 13 863    | 13 914    | 13 964    | 13 972    | 14 010    |
| 2011   | 14 118                               | 14 117    | 14 133    | 14 128    | 14 143    | 14 164    |
| 2012   | 14 132                               | 14 154    | 14 167    | ..        | ..        | ..        |
| <b>Services personnels et services de blanchissage et ménages privés - [81A]</b>                                     |                                      |           |           |           |           |           |
| 2006   | 8 642                                | 8 670     | 8 641     | 8 668     | 8 646     | 8 662     |
| 2007   | 8 768                                | 8 832     | 8 790     | 8 904     | 8 935     | 8 966     |
| 2008   | 8 951                                | 8 959     | 8 924     | 8 913     | 8 900     | 8 857     |
| 2009   | 8 780                                | 8 786     | 8 776     | 8 795     | 8 834     | 8 946     |
| 2010   | 8 847                                | 8 871     | 8 918     | 8 913     | 8 882     | 8 911     |
| 2011   | 8 981                                | 8 983     | 8 968     | 8 984     | 8 990     | 8 997     |
| 2012   | 8 984                                | 9 011     | 9 040     | ..        | ..        | ..        |

Tableau 3-33 – suite

**Produit intérieur brut aux prix de base, par industrie, mensuel, trimestriel et annuel — Autres services (sauf les administrations publiques)**

|  | Désaisonnalisé au taux annuel        |                    |                     |                     | Annuel    |
|--|--------------------------------------|--------------------|---------------------|---------------------|-----------|
|  | Premier trimestre                    | Deuxième trimestre | Troisième trimestre | Quatrième trimestre |           |
|  | millions de dollars enchaînés (2002) |                    |                     |                     |           |
| <b>Ensemble des industries - [T001]</b>  |                                      |                    |                     |                     |           |
| 2006   | 1 187 461                            | 1 190 097          | 1 191 233           | 1 196 821           | 1 191 403 |
| 2007   | 1 206 492                            | 1 217 246          | 1 224 098           | 1 228 089           | 1 218 981 |
| 2008   | 1 230 319                            | 1 232 378          | 1 234 344           | 1 222 104           | 1 229 786 |
| 2009   | 1 196 122                            | 1 184 989          | 1 189 120           | 1 202 611           | 1 193 211 |
| 2010   | 1 220 025                            | 1 229 930          | 1 237 167           | 1 248 597           | 1 233 930 |
| 2011   | 1 259 853                            | 1 258 881          | 1 270 929           | 1 276 696           | 1 266 590 |
| 2012   | 1 281 247                            | 1 286 934          | 1 288 371           | ..                  | ..        |
| <b>Autres services (sauf les administrations publiques)<br/>- [81]</b>   |                                      |                    |                     |                     |           |
| 2006   | 30 194                               | 30 474             | 30 632              | 30 756              | 30 514    |
| 2007   | 31 007                               | 31 320             | 31 589              | 31 851              | 31 442    |
| 2008   | 31 918                               | 31 990             | 32 111              | 32 137              | 32 039    |
| 2009   | 31 974                               | 31 846             | 31 870              | 31 992              | 31 920    |
| 2010   | 32 112                               | 32 238             | 32 344              | 32 622              | 32 329    |
| 2011   | 32 783                               | 33 043             | 33 226              | 33 308              | 33 090    |
| 2012   | 33 330                               | 33 367             | 33 495              | ..                  | ..        |
| <b>Réparation et entretien - [811]</b>   |                                      |                    |                     |                     |           |
| 2006   | 9 575                                | 9 604              | 9 597               | 9 587               | 9 591     |
| 2007   | 9 681                                | 9 827              | 9 876               | 9 847               | 9 808     |
| 2008   | 9 819                                | 9 689              | 9 624               | 9 559               | 9 673     |
| 2009   | 9 469                                | 9 415              | 9 343               | 9 417               | 9 411     |
| 2010   | 9 457                                | 9 517              | 9 623               | 9 770               | 9 592     |
| 2011   | 9 863                                | 10 044             | 10 159              | 10 207              | 10 068    |
| 2012   | 10 244                               | 10 278             | 10 365              | ..                  | ..        |
| <b>Organismes religieux, fondations, groupes de citoyens<br/>et organisations professionnelles et similaires -<br/>[813]</b> |                                      |                    |                     |                     |           |
| 2006   | 12 149                               | 12 263             | 12 390              | 12 518              | 12 330    |
| 2007   | 12 621                               | 12 766             | 12 928              | 13 081              | 12 849    |
| 2008   | 13 277                               | 13 430             | 13 563              | 13 714              | 13 496    |
| 2009   | 13 728                               | 13 745             | 13 778              | 13 745              | 13 749    |
| 2010   | 13 746                               | 13 800             | 13 874              | 13 982              | 13 850    |
| 2011   | 14 045                               | 14 089             | 14 123              | 14 145              | 14 100    |
| 2012   | 14 125                               | 14 124             | 14 151              | ..                  | ..        |
| <b>Services personnels et services de blanchissage et<br/>ménages privés - [81A]</b>   |                                      |                    |                     |                     |           |
| 2006   | 8 472                                | 8 611              | 8 651               | 8 659               | 8 598     |
| 2007   | 8 715                                | 8 738              | 8 797               | 8 935               | 8 796     |
| 2008   | 8 842                                | 8 891              | 8 945               | 8 890               | 8 892     |
| 2009   | 8 806                                | 8 719              | 8 781               | 8 858               | 8 791     |
| 2010   | 8 935                                | 8 948              | 8 879               | 8 902               | 8 916     |
| 2011   | 8 909                                | 8 945              | 8 977               | 8 990               | 8 955     |
| 2012   | 8 994                                | 8 998              | 9 012               | ..                  | ..        |

Tableau 3-34

## Produit intérieur brut aux prix de base, par industrie, mensuel, trimestriel et annuel — Administrations publiques

|   | Désaisonnalisé au taux annuel        |           |           |           |           |           |
|---|--------------------------------------|-----------|-----------|-----------|-----------|-----------|
|   | Janvier                              | Février   | Mars      | Avril     | Mai       | Juin      |
|   | millions de dollars enchaînés (2002) |           |           |           |           |           |
| <b>Ensemble des industries - [T001]</b>                                     |                                      |           |           |           |           |           |
| 2006  | 1 184 765                            | 1 187 443 | 1 190 174 | 1 190 411 | 1 190 914 | 1 188 967 |
| 2007  | 1 200 465                            | 1 208 104 | 1 210 907 | 1 212 927 | 1 218 047 | 1 220 765 |
| 2008  | 1 231 699                            | 1 228 799 | 1 230 459 | 1 231 518 | 1 232 078 | 1 233 539 |
| 2009  | 1 201 559                            | 1 197 309 | 1 189 498 | 1 186 409 | 1 183 091 | 1 185 467 |
| 2010  | 1 215 618                            | 1 219 635 | 1 224 822 | 1 225 974 | 1 230 359 | 1 233 456 |
| 2011  | 1 260 530                            | 1 258 477 | 1 260 552 | 1 260 166 | 1 256 876 | 1 259 602 |
| 2012  | 1 282 439                            | 1 279 770 | 1 281 532 | 1 286 073 | 1 286 980 | 1 287 748 |
| <b>Administrations publiques - [91]</b>                                     |                                      |           |           |           |           |           |
| 2006  | 66 530                               | 66 765    | 66 892    | 67 268    | 67 802    | 67 813    |
| 2007  | 68 298                               | 68 434    | 68 641    | 68 843    | 69 024    | 69 168    |
| 2008  | 70 251                               | 70 464    | 70 627    | 70 901    | 71 114    | 71 292    |
| 2009  | 72 717                               | 72 926    | 73 112    | 73 208    | 73 366    | 73 482    |
| 2010  | 75 025                               | 74 965    | 74 937    | 74 921    | 75 056    | 75 132    |
| 2011  | 75 991                               | 75 916    | 75 928    | 76 026    | 76 450    | 76 673    |
| 2012  | 76 189                               | 76 163    | 76 122    | 76 141    | 76 202    | 76 194    |
| <b>Administration publique fédérale - [911]</b>                             |                                      |           |           |           |           |           |
| 2006  | 29 028                               | 29 134    | 29 184    | 29 497    | 29 959    | 29 922    |
| 2007  | 29 617                               | 29 625    | 29 671    | 29 773    | 29 844    | 29 911    |
| 2008  | 30 538                               | 30 650    | 30 729    | 30 891    | 30 971    | 31 047    |
| 2009  | 31 568                               | 31 675    | 31 779    | 31 837    | 31 937    | 32 056    |
| 2010  | 32 893                               | 32 876    | 32 896    | 32 834    | 32 866    | 32 899    |
| 2011  | 33 228                               | 33 202    | 33 238    | 33 386    | 33 805    | 33 902    |
| 2012  | 33 328                               | 33 280    | 33 148    | 33 053    | 32 980    | 32 898    |
| <b>Services de défense - [9111]</b>   |                                      |           |           |           |           |           |
| 2006  | 7 162                                | 7 197     | 7 227     | 7 248     | 7 279     | 7 318     |
| 2007  | 7 493                                | 7 492     | 7 516     | 7 563     | 7 608     | 7 679     |
| 2008  | 7 824                                | 7 836     | 7 817     | 7 859     | 7 887     | 7 909     |
| 2009  | 8 048                                | 8 079     | 8 097     | 8 101     | 8 118     | 8 146     |
| 2010  | 8 438                                | 8 438     | 8 431     | 8 412     | 8 393     | 8 382     |
| 2011  | 8 412                                | 8 386     | 8 371     | 8 371     | 8 390     | 8 363     |
| 2012  | 8 347                                | 8 321     | 8 288     | 8 270     | 8 295     | 8 288     |
| <b>Administration publique fédérale (sauf la défense) - [911A]</b>          |                                      |           |           |           |           |           |
| 2006  | 21 866                               | 21 936    | 21 957    | 22 250    | 22 681    | 22 606    |
| 2007  | 22 123                               | 22 132    | 22 156    | 22 211    | 22 238    | 22 236    |
| 2008  | 22 718                               | 22 818    | 22 914    | 23 034    | 23 086    | 23 141    |
| 2009  | 23 523                               | 23 599    | 23 685    | 23 739    | 23 822    | 23 914    |
| 2010  | 24 458                               | 24 442    | 24 469    | 24 426    | 24 477    | 24 520    |
| 2011  | 24 819                               | 24 818    | 24 868    | 25 016    | 25 415    | 25 539    |
| 2012  | 24 982                               | 24 960    | 24 860    | 24 783    | 24 686    | 24 612    |
| <b>Administrations publiques provinciales et territoriales - [912]</b>      |                                      |           |           |           |           |           |
| 2006  | 19 681                               | 19 760    | 19 798    | 19 841    | 19 898    | 19 954    |
| 2007  | 20 236                               | 20 303    | 20 381    | 20 449    | 20 494    | 20 526    |
| 2008  | 20 601                               | 20 605    | 20 646    | 20 685    | 20 734    | 20 774    |
| 2009  | 21 139                               | 21 178    | 21 193    | 21 208    | 21 221    | 21 271    |
| 2010  | 21 570                               | 21 566    | 21 550    | 21 561    | 21 616    | 21 639    |
| 2011  | 21 984                               | 21 939    | 21 919    | 21 876    | 21 876    | 21 939    |
| 2012  | 21 874                               | 21 874    | 21 897    | 21 962    | 22 007    | 22 071    |
| <b>Administrations publiques locales, municipales et régionales - [913]</b> |                                      |           |           |           |           |           |
| 2006  | 17 802                               | 17 855    | 17 891    | 17 915    | 17 930    | 17 922    |
| 2007  | 18 422                               | 18 484    | 18 564    | 18 596    | 18 660    | 18 706    |
| 2008  | 19 090                               | 19 195    | 19 242    | 19 320    | 19 408    | 19 471    |
| 2009  | 20 018                               | 20 082    | 20 152    | 20 175    | 20 223    | 20 170    |
| 2010  | 20 593                               | 20 553    | 20 522    | 20 555    | 20 600    | 20 621    |
| 2011  | 20 796                               | 20 795    | 20 795    | 20 794    | 20 814    | 20 876    |
| 2012  | 21 020                               | 21 042    | 21 106    | 21 149    | 21 233    | 21 235    |



Tableau 3-34 – suite

## Produit intérieur brut aux prix de base, par industrie, mensuel, trimestriel et annuel — Administrations publiques

|   | Désaisonnalisé au taux annuel        |           |           |           |           |           |
|---|--------------------------------------|-----------|-----------|-----------|-----------|-----------|
|   | Juillet                              | Août      | Septembre | Octobre   | Novembre  | Décembre  |
|   | millions de dollars enchainés (2002) |           |           |           |           |           |
| <b>Ensemble des industries - [T001]</b>                                     |                                      |           |           |           |           |           |
| 2006  | 1 191 165                            | 1 192 085 | 1 190 448 | 1 192 434 | 1 195 178 | 1 202 852 |
| 2007  | 1 220 709                            | 1 225 264 | 1 226 322 | 1 226 828 | 1 230 845 | 1 226 593 |
| 2008  | 1 237 265                            | 1 233 387 | 1 232 381 | 1 232 513 | 1 224 450 | 1 209 350 |
| 2009  | 1 187 403                            | 1 186 028 | 1 193 930 | 1 196 650 | 1 204 421 | 1 206 762 |
| 2010  | 1 235 077                            | 1 238 798 | 1 237 626 | 1 241 146 | 1 247 785 | 1 256 861 |
| 2011  | 1 265 712                            | 1 272 208 | 1 274 867 | 1 275 012 | 1 274 094 | 1 280 982 |
| 2012  | 1 289 763                            | 1 287 924 | 1 287 426 | ..        | ..        | ..        |
| <b>Administrations publiques - [91]</b>                                     |                                      |           |           |           |           |           |
| 2006  | 67 766                               | 67 593    | 67 542    | 67 599    | 67 813    | 68 041    |
| 2007  | 69 312                               | 69 384    | 69 445    | 69 535    | 69 681    | 69 868    |
| 2008  | 71 514                               | 71 769    | 72 033    | 72 377    | 72 478    | 72 543    |
| 2009  | 73 402                               | 74 090    | 74 377    | 74 541    | 74 738    | 74 941    |
| 2010  | 75 350                               | 75 514    | 75 735    | 75 907    | 76 046    | 76 091    |
| 2011  | 76 634                               | 76 599    | 76 569    | 76 533    | 76 413    | 76 269    |
| 2012  | 76 106                               | 76 082    | 76 124    | ..        | ..        | ..        |
| <b>Administration publique fédérale - [911]</b>                             |                                      |           |           |           |           |           |
| 2006  | 29 833                               | 29 627    | 29 522    | 29 458    | 29 533    | 29 591    |
| 2007  | 29 986                               | 30 027    | 30 093    | 30 135    | 30 195    | 30 294    |
| 2008  | 31 147                               | 31 232    | 31 375    | 31 515    | 31 497    | 31 489    |
| 2009  | 32 222                               | 32 403    | 32 575    | 32 672    | 32 758    | 32 839    |
| 2010  | 32 979                               | 33 073    | 33 175    | 33 279    | 33 325    | 33 306    |
| 2011  | 33 762                               | 33 592    | 33 540    | 33 507    | 33 455    | 33 380    |
| 2012  | 32 767                               | 32 627    | 32 554    | ..        | ..        | ..        |
| <b>Services de défense - [9111]</b>   |                                      |           |           |           |           |           |
| 2006  | 7 346                                | 7 383     | 7 404     | 7 434     | 7 446     | 7 468     |
| 2007  | 7 702                                | 7 719     | 7 740     | 7 756     | 7 784     | 7 808     |
| 2008  | 7 931                                | 7 957     | 8 000     | 8 011     | 8 029     | 8 041     |
| 2009  | 8 196                                | 8 250     | 8 296     | 8 334     | 8 383     | 8 422     |
| 2010  | 8 370                                | 8 375     | 8 415     | 8 462     | 8 459     | 8 437     |
| 2011  | 8 321                                | 8 305     | 8 330     | 8 348     | 8 372     | 8 372     |
| 2012  | 8 255                                | 8 188     | 8 114     | ..        | ..        | ..        |
| <b>Administration publique fédérale (sauf la défense) - [911A]</b>          |                                      |           |           |           |           |           |
| 2006  | 22 487                               | 22 245    | 22 119    | 22 026    | 22 089    | 22 126    |
| 2007  | 22 287                               | 22 313    | 22 358    | 22 385    | 22 417    | 22 492    |
| 2008  | 23 219                               | 23 278    | 23 378    | 23 507    | 23 471    | 23 452    |
| 2009  | 24 030                               | 24 156    | 24 283    | 24 341    | 24 379    | 24 421    |
| 2010  | 24 611                               | 24 699    | 24 762    | 24 820    | 24 868    | 24 871    |
| 2011  | 25 440                               | 25 286    | 25 210    | 25 160    | 25 083    | 25 009    |
| 2012  | 24 514                               | 24 440    | 24 440    | ..        | ..        | ..        |
| <b>Administrations publiques provinciales et territoriales - [912]</b>      |                                      |           |           |           |           |           |
| 2006  | 19 960                               | 19 964    | 19 987    | 20 026    | 20 071    | 20 112    |
| 2007  | 20 576                               | 20 575    | 20 566    | 20 558    | 20 576    | 20 591    |
| 2008  | 20 826                               | 20 895    | 20 952    | 21 021    | 21 087    | 21 110    |
| 2009  | 21 339                               | 21 403    | 21 468    | 21 482    | 21 524    | 21 567    |
| 2010  | 21 714                               | 21 778    | 21 847    | 21 894    | 21 963    | 22 006    |
| 2011  | 21 955                               | 22 029    | 22 052    | 22 052    | 22 007    | 21 940    |
| 2012  | 22 071                               | 22 117    | 22 183    | ..        | ..        | ..        |
| <b>Administrations publiques locales, municipales et régionales - [913]</b> |                                      |           |           |           |           |           |
| 2006  | 17 958                               | 17 985    | 18 016    | 18 097    | 18 190    | 18 319    |
| 2007  | 18 727                               | 18 759    | 18 765    | 18 821    | 18 892    | 18 967    |
| 2008  | 19 545                               | 19 646    | 19 712    | 19 853    | 19 902    | 19 950    |
| 2009  | 19 847                               | 20 303    | 20 355    | 20 411    | 20 482    | 20 563    |
| 2010  | 20 684                               | 20 689    | 20 738    | 20 759    | 20 780    | 20 797    |
| 2011  | 20 958                               | 21 010    | 21 005    | 21 000    | 20 980    | 20 980    |
| 2012  | 21 275                               | 21 340    | 21 383    | ..        | ..        | ..        |

Tableau 3-34 – suite

## Produit intérieur brut aux prix de base, par industrie, mensuel, trimestriel et annuel — Administrations publiques

|   | Désaisonnalisé au taux annuel |                    |                     |                     | Annuel    |
|---|-------------------------------|--------------------|---------------------|---------------------|-----------|
|   | Premier trimestre             | Deuxième trimestre | Troisième trimestre | Quatrième trimestre |           |
| millions de dollars enchaînés (2002)  |                               |                    |                     |                     |           |
| <b>Ensemble des industries - [T001]</b>                                     |                               |                    |                     |                     |           |
| 2006  | 1 187 461                     | 1 190 097          | 1 191 233           | 1 196 821           | 1 191 403 |
| 2007  | 1 206 492                     | 1 217 246          | 1 224 098           | 1 228 089           | 1 218 981 |
| 2008  | 1 230 319                     | 1 232 378          | 1 234 344           | 1 222 104           | 1 229 786 |
| 2009  | 1 196 122                     | 1 184 989          | 1 189 120           | 1 202 611           | 1 193 211 |
| 2010  | 1 220 025                     | 1 229 930          | 1 237 167           | 1 248 597           | 1 233 930 |
| 2011  | 1 259 853                     | 1 258 881          | 1 270 929           | 1 276 696           | 1 266 590 |
| 2012  | 1 281 247                     | 1 286 934          | 1 288 371           | ..                  | ..        |
| <b>Administrations publiques - [91]</b>                                     |                               |                    |                     |                     |           |
| 2006  | 66 729                        | 67 628             | 67 634              | 67 818              | 67 452    |
| 2007  | 68 458                        | 69 012             | 69 380              | 69 695              | 69 136    |
| 2008  | 70 447                        | 71 102             | 71 772              | 72 466              | 71 447    |
| 2009  | 72 918                        | 73 352             | 73 956              | 74 740              | 73 742    |
| 2010  | 74 976                        | 75 036             | 75 533              | 76 015              | 75 390    |
| 2011  | 75 945                        | 76 383             | 76 601              | 76 405              | 76 333    |
| 2012  | 76 158                        | 76 179             | 76 104              | ..                  | ..        |
| <b>Administration publique fédérale - [911]</b>                             |                               |                    |                     |                     |           |
| 2006  | 29 115                        | 29 793             | 29 661              | 29 527              | 29 524    |
| 2007  | 29 638                        | 29 843             | 30 035              | 30 208              | 29 931    |
| 2008  | 30 639                        | 30 970             | 31 251              | 31 500              | 31 090    |
| 2009  | 31 674                        | 31 943             | 32 400              | 32 756              | 32 193    |
| 2010  | 32 888                        | 32 866             | 33 076              | 33 303              | 33 033    |
| 2011  | 33 223                        | 33 698             | 33 631              | 33 447              | 33 500    |
| 2012  | 33 252                        | 32 977             | 32 649              | ..                  | ..        |
| <b>Services de défense - [9111]</b>   |                               |                    |                     |                     |           |
| 2006  | 7 195                         | 7 282              | 7 378               | 7 449               | 7 326     |
| 2007  | 7 500                         | 7 617              | 7 720               | 7 783               | 7 655     |
| 2008  | 7 826                         | 7 885              | 7 963               | 8 027               | 7 925     |
| 2009  | 8 075                         | 8 122              | 8 247               | 8 380               | 8 206     |
| 2010  | 8 436                         | 8 396              | 8 387               | 8 453               | 8 418     |
| 2011  | 8 390                         | 8 375              | 8 319               | 8 364               | 8 362     |
| 2012  | 8 319                         | 8 284              | 8 186               | ..                  | ..        |
| <b>Administration publique fédérale (sauf la défense) - [911A]</b>          |                               |                    |                     |                     |           |
| 2006  | 21 920                        | 22 512             | 22 284              | 22 080              | 22 199    |
| 2007  | 22 137                        | 22 228             | 22 319              | 22 431              | 22 279    |
| 2008  | 22 817                        | 23 087             | 23 292              | 23 477              | 23 168    |
| 2009  | 23 602                        | 23 825             | 24 156              | 24 380              | 23 991    |
| 2010  | 24 456                        | 24 474             | 24 691              | 24 853              | 24 619    |
| 2011  | 24 835                        | 25 323             | 25 312              | 25 084              | 25 139    |
| 2012  | 24 934                        | 24 694             | 24 465              | ..                  | ..        |
| <b>Administrations publiques provinciales et territoriales - [912]</b>      |                               |                    |                     |                     |           |
| 2006  | 19 746                        | 19 898             | 19 970              | 20 070              | 19 921    |
| 2007  | 20 307                        | 20 490             | 20 572              | 20 575              | 20 486    |
| 2008  | 20 617                        | 20 731             | 20 891              | 21 073              | 20 828    |
| 2009  | 21 170                        | 21 233             | 21 403              | 21 524              | 21 333    |
| 2010  | 21 562                        | 21 605             | 21 780              | 21 954              | 21 725    |
| 2011  | 21 947                        | 21 897             | 22 012              | 22 000              | 21 964    |
| 2012  | 21 882                        | 22 013             | 22 124              | ..                  | ..        |
| <b>Administrations publiques locales, municipales et régionales - [913]</b> |                               |                    |                     |                     |           |
| 2006  | 17 849                        | 17 922             | 17 986              | 18 202              | 17 990    |
| 2007  | 18 490                        | 18 654             | 18 750              | 18 893              | 18 697    |
| 2008  | 19 176                        | 19 400             | 19 634              | 19 902              | 19 528    |
| 2009  | 20 084                        | 20 189             | 20 168              | 20 485              | 20 232    |
| 2010  | 20 556                        | 20 592             | 20 704              | 20 779              | 20 658    |
| 2011  | 20 795                        | 20 828             | 20 991              | 20 987              | 20 900    |
| 2012  | 21 056                        | 21 206             | 21 333              | ..                  | ..        |

# Appendice I

## Concordances des codes des industries

Tableau explicatif 1  
Tableau de concordances

|   | Code d'industrie | SCIAN 2002                             | Niveau de travail des entrées-sorties (W) |
|---|------------------|--|---|
| <b>Ensemble des industries</b>  | [T001]           | <b>11 à 91</b>                         | ...                                       |
| <b>Agriculture, foresterie, pêche et chasse</b>                                     | [11]             | <b>11</b>                              | ...                                       |
| Cultures agricoles et élevage   | [11A]            | 111, 112                               | ...                                       |
| Cultures agricoles  | [111]            | 111                                    | 111400, 111A00                            |
| Élevage   | [112]            | 112                                    | 112500, 112A00                            |
| Foresterie et exploitation forestière   | [113]            | 113                                    | 113000                                    |
| Pêche, chasse et piégeage   | [114]            | 114                                    | 114000                                    |
| Activités de soutien à l'agriculture et à la foresterie                             | [115]            | 115                                    | 115100, 115200, 115300                    |
| <b>Extraction minière et extraction de pétrole et de gaz</b>                        | [21]             | <b>21</b>                              | ...                                       |
| Extraction de pétrole et de gaz   | [211]            | 211                                    | 211100                                    |
| Extraction minière (sauf l'extraction de pétrole et de gaz)                         | [212]            | 212                                    | ...                                       |
| Extraction de charbon   | [2121]           | 2121                                   | 212100                                    |
| Extraction de minerais métalliques  | [2122]           | 2122                                   | ...                                       |
| Extraction de minerais de fer   | [21221]          | 21221                                  | 212210                                    |
| Extraction de minerais d'or et d'argent   | [21222]          | 21222                                  | 212220                                    |
| Extraction de minerais de cuivre, de nickel, de plomb et de zinc                    | [21223]          | 21223                                  | 212230                                    |
| Extraction d'autres minerais métalliques  | [21229]          | 21229                                  | 212290                                    |
| Extraction de minerais non métalliques  | [2123]           | 2123                                   | ...                                       |
| Extraction de pierre  | [21231]          | 21231                                  | 212310                                    |
| Extraction de sable, de gravier, d'argile, de céramique et de minerais réfractaires | [21232]          | 21232                                  | 212320                                    |
| Extraction d'autres minerais non métalliques  | [21239]          | 21239                                  | ...                                       |
| Extraction de sel   | [212393]         | 212393                                 | 212393                                    |
| Extraction de potasse   | [212396]         | 212396                                 | 212396                                    |
| Extraction de diamant, d'amiante et de divers minerais non métalliques              | [21239X]         | 212392, 212394, 212395, 212397, 212398 | 212392, 212394, 21239A                    |
| Activités de soutien à l'extraction minière et à l'extraction de pétrole et de gaz  | [213]            | 213                                    | 213100                                    |
| <b>Services publics</b>   | [22]             | <b>22</b>                              | ...                                       |
| Production, transport et distribution d'électricité                                 | [2211]           | 2211                                   | 221100                                    |
| Distribution de gaz naturel, réseaux d'aqueduc et d'égout et autres                 | [221A]           | 2212, 2213                             | ...                                       |
| Distribution de gaz naturel   | [2212]           | 2212                                   | 221200                                    |
| Réseaux d'aqueduc et d'égout et autres  | [2213]           | 2213                                   | 221300                                    |
| <b>Construction</b>   | [23]             | <b>23</b>                              | ...                                       |
| Construction résidentielle  | [230A]           | ...                                    | 2300A0                                    |
| Construction de bâtiments non résidentiels  | [230B]           | ...                                    | 2300B0                                    |
| Travaux de génie, de réparations et autres activités de construction                | [230Y]           | ...                                    | 2300C0 à 2300I0                           |
| <b>Fabrication</b>  | [31-33]          | <b>31-33</b>                           | ...                                       |
| <b>Fabrication d'aliments</b>   | [311]            | <b>311</b>                             | ...                                       |
| Fabrication d'aliments pour animaux   | [3111]           | 3111                                   | 311100                                    |
| Mouture de céréales et de graines oléagineuses                                      | [3112]           | 3112                                   | ...                                       |
| Fabrication de sucre et de confiseries  | [3113]           | 3113                                   | ...                                       |
| Mise en conserve de fruits et de légumes et fabrication de spécialités alimentaires | [3114]           | 3114                                   | 311410, 311420                            |
| Fabrication de produits laitiers  | [3115]           | 3115                                   | 311500                                    |
| Fabrication de produits de viande   | [3116]           | 3116                                   | ...                                       |
| Abattage d'animaux (sauf les volailles)   | [311611]         | 311611                                 | 311611                                    |
| Fonte des graisses animales et transformation de la viande provenant de carcasses   | [311614]         | 311614                                 | 311614                                    |
| Transformation de la volaille   | [311615]         | 311615                                 | 311615                                    |
| Préparation et conditionnement de poissons et de fruits de mer                      | [3117]           | 3117                                   | 311700                                    |

## Tableau explicatif 1 – suite

## Tableau de concordances

|  | Code<br>d'industrie | SCIAN 2002                 | Niveau<br>de travail des<br>entrées-sorties (W) |
|--|---------------------|----------------------------|---|
| Boulangeries et fabrication de tortillas   | [3118]              | 3118                       | 311810, 311821, 311822,<br>31182A               |
| Fabrication d'autres aliments  | [3119]              | 3119                       | ...   |
| Fabrication d'aliments divers  | [311A]              | 3112, 3118, 3119           | ...   |
| <b>Fabrication de boissons et de produits du tabac</b>   | [312]               | <b>312</b>                 | ...   |
| Fabrication de boissons  | [3121]              | 3121                       | ...   |
| Fabrication de boissons gazeuses et de glace   | [31211]             | 31211                      | 312110  |
| Brasseries   | [31212]             | 31212                      | 312120  |
| Vineries   | [31213]             | 31213                      | 312130  |
| Distilleries   | [31214]             | 31214                      | 312140  |
| Fabrication du tabac   | [3122]              | 3122                       | 312200  |
| <b>Fabrication de textiles, de vêtements et de produits en cuir</b>  | [31X]               | <b>313, 314, 315, 316</b>  | ...   |
| Usines de textiles et de produits textiles   | [31A]               | 313, 314                   | ...   |
| <b>Usines de textiles</b>  | [313]               | <b>313</b>                 | ...   |
| <b>Usines de produits textiles</b>   | [314]               | <b>314</b>                 | ...   |
| <b>Fabrication de vêtements</b>  | [315]               | <b>315</b>                 | ...   |
| <b>Fabrication de produits en cuir et de produits analogues</b>  | [316]               | <b>316</b>                 | ...   |
| <b>Fabrication de produits en bois</b>   | [321]               | <b>321</b>                 | ...   |
| Scieries et préservation du bois   | [3211]              | 3211                       | 321100  |
| Fabrication de placages, de contreplaqués et de produits en bois reconstitué                               | [3212]              | 3212                       | ...   |
| Usines de placages et de contreplaqués   | [32121A]            | 321211, 321212             | 32121A  |
| Fabrication de produits de charpente en bois   | [321215]            | 321215                     | 321215  |
| Usines de panneaux de particules, de fibres et de copeaux  | [32121B]            | 321216, 321217             | 32121B  |
| Fabrication d'autres produits en bois  | [3219]              | 3219                       | ...   |
| Menuiseries préfabriquées  | [32191]             | 32191                      | 321911, 321919                                  |
| Fabrication de contenants et de tous les autres produits en bois   | [3219X]             | 32192, 32199               | 321920, 321990                                  |
| <b>Fabrication du papier</b>   | [322]               | <b>322</b>                 | ...   |
| Usines de pâte à papier, de papier et de carton  | [3221]              | 3221                       | ...   |
| Usines de pâte à papier  | [32211]             | 32211                      | 322110  |
| Usines de papier   | [32212]             | 32212                      | ...   |
| Usines de papier (sauf le papier journal)  | [322121]            | 322121                     | 322121  |
| Usines de papier journal   | [322122]            | 322122                     | 322122  |
| Usines de carton   | [32213]             | 32213                      | 322130  |
| Fabrication de produits en papier transformé   | [3222]              | 3222                       | ...   |
| Fabrication de contenants en carton  | [32221]             | 32221                      | 322210  |
| Fabrication de sacs en papier et de papier couché et traité  | [32222]             | 32222                      | 322220  |
| Fabrication d'articles de papeterie et d'autres produits en papier transformé                              | [3222X]             | 32223, 32229               | 322230, 322290                                  |
| <b>Impression et activités connexes de soutien</b>   | [323]               | <b>323</b>                 | ...   |
| Impression   | [32311]             | 32311                      | 323110  |
| Activités de soutien à l'impression  | [32312]             | 32312                      | 323120  |
| <b>Fabrication de produits du pétrole et du charbon</b>  | [324]               | <b>324</b>                 | ...   |
| Fabrication d'asphaltage, de papier-toiture asphalté et de matériaux imprégnés d'asphalte                  | [32412]             | 32412                      | 324120  |
| Raffineries de pétrole et fabrication d'autres produits du pétrole et du charbon                           | [3241X]             | 32411, 32419               | 324110, 324190                                  |
| <b>Fabrication de produits chimiques</b>   | [325]               | <b>325</b>                 | ...   |
| Fabrication de produits chimiques de base  | [3251]              | 3251                       | ...   |
| Fabrication de produits pétrochimiques   | [32511]             | 32511                      | 325110  |
| Fabrication d'autres produits chimiques de base  | [3251X]             | 32512, 32513, 32518, 32519 | 325120, 325130, 3251A0                          |
| Fabrication de résines, de caoutchouc synthétique et de fibres et de filaments artificiels et synthétiques | [3252]              | 3252                       | 325200  |
| Fabrication de pesticides, d'engrais et d'autres produits chimiques agricoles                              | [3253]              | 3253                       | 325310, 325320                                  |
| Fabrication de produits pharmaceutiques et de médicaments  | [3254]              | 3254                       | 325400  |
| Fabrication de produits chimiques divers   | [325A]              | 3255, 3256, 3259           | ...   |
| Fabrication de peintures, de revêtements et d'adhésifs   | [3255]              | 3255                       | 325510, 325520                                  |
| Fabrication de savons, de détachants et de produits de toilette  | [3256]              | 3256                       | ...   |
| Fabrication de savons et de détachants   | [32561]             | 32561                      | 325610  |
| Fabrication de produits de toilette  | [32562]             | 32562                      | 325620  |
| Fabrication d'autres produits chimiques  | [3259]              | 3259                       | 325900  |
| <b>Fabrication de produits en plastique et en caoutchouc</b>   | [326]               | <b>326</b>                 | ...   |
| Fabrication de produits en plastique   | [3261]              | 3261                       | ...   |

## Tableau explicatif 1 – suite

## Tableau de concordances

|  | Code d'industrie | SCIAN 2002                   | Niveau de travail des entrées-sorties (W) |
|--|------------------|------------------------------|---|
| Fabrication de matériel d'emballage et de pellicules et feuilles non stratifiées en plastique              | [32611]          | 32611                        | 326110                                    |
| Fabrication de tuyaux, de raccords de tuyauterie et de profilés non stratifiés en plastique                | [32612]          | 32612                        | 326120                                    |
| Fabrication de produits stratifiés, de bouteilles en plastique et de produits en mousse                    | [3261X]          | 32613, 32614, 32615, 32616   | 326130, 326160, 3261A0                    |
| Fabrication d'autres produits en plastique   | [32619]          | 32619                        | ...                                       |
| Fabrication de pièces en plastique pour véhicules automobiles  | [326193]         | 326193                       | 326193                                    |
| Fabrication de produits divers en plastique  | [32619A]         | 326191, 326198               | 32619A                                    |
| Fabrication de produits en caoutchouc  | [3262]           | 3262                         | ...                                       |
| Fabrication de pneus   | [32621]          | 32621                        | 326210                                    |
| Fabrication de tuyaux souples et de courroies en caoutchouc et en plastique                                | [32622]          | 32622                        | 326220                                    |
| Fabrication d'autres produits en caoutchouc  | [32629]          | 32629                        | 326290                                    |
| <b>Fabrication de produits minéraux non métalliques</b>  | [327]            | <b>327</b>                   | ...                                       |
| Fabrication de produits en argile et produits réfractaires   | [3271]           | 3271                         | 327100                                    |
| Fabrication de verre et de produits en verre   | [3272]           | 3272                         | 327200                                    |
| Fabrication de ciment et de produits en béton  | [3273]           | 3273                         | ...                                       |
| Fabrication de ciment  | [32731]          | 32731                        | 327310                                    |
| Fabrication de béton préparé   | [32732]          | 32732                        | 327320                                    |
| Fabrication de produits en béton   | [3273A]          | 32733, 32739                 | 3273A0                                    |
| Fabrication de chaux et de produits en gypse   | [3274]           | 3274                         | 327400                                    |
| Fabrication d'autres produits minéraux non métalliques   | [3279]           | 3279                         | 327900                                    |
| Fabrication de produits minéraux non métalliques divers  | [327A]           | 3271, 3272, 3274, 3279       | ...                                       |
| <b>Première transformation des métaux et fabrication de produits métalliques</b>                           | [33A]            | <b>331, 332</b>              | ...                                       |
| <b>Première transformation des métaux</b>  | [331]            | <b>331</b>                   | ...                                       |
| Sidérurgie   | [3311]           | 3311                         | 331100                                    |
| Fabrication de produits en acier à partir d'acier acheté   | [3312]           | 3312                         | ...                                       |
| Production et transformation d'alumine et d'aluminium  | [3313]           | 3313                         | ...                                       |
| Production et transformation de métaux non ferreux (sauf l'aluminium)                                      | [3314]           | 3314                         | ...                                       |
| Fonderies  | [3315]           | 3315                         | ...                                       |
| Fonderies de métaux ferreux  | [33151]          | 33151                        | 331510                                    |
| Fonderies de métaux non ferreux  | [33152]          | 33152                        | 331520                                    |
| <b>Fabrication de produits métalliques</b>   | [332]            | <b>332</b>                   | ...                                       |
| Forgeage et estampage  | [3321]           | 3321                         | 332100                                    |
| Fabrication de coutellerie et d'outils à main  | [3322]           | 3322                         | 332200                                    |
| Fabrication de produits d'architecture et d'éléments de charpentes métalliques                             | [3323]           | 3323                         | ...                                       |
| Fabrication de tôles fortes et d'éléments de charpentes  | [33231]          | 33231                        | 332311, 33231A                            |
| Fabrication de produits métalliques d'ornement et d'architecture   | [33232]          | 33232                        | 332320                                    |
| Fabrication de chaudières, de réservoirs et de contenants d'expédition                                     | [3324]           | 3324                         | 332410, 332420, 332430                    |
| Fabrication d'articles de quincaillerie  | [3325]           | 3325                         | 332500                                    |
| Fabrication de ressorts et de produits en fil métallique   | [3326]           | 3326                         | 332600                                    |
| Ateliers d'usinage, fabrication de produits tournés, de vis, d'écrous et de boulons                        | [3327]           | 3327                         | 332710, 332720                            |
| Revêtement, gravure, traitement thermique et activités analogues   | [3328]           | 3328                         | 332800                                    |
| Fabrication d'autres produits métalliques  | [3329]           | 3329                         | 332900                                    |
| <b>Fabrication de machines</b>   | [333]            | <b>333</b>                   | ...                                       |
| Fabrication de machines pour l'agriculture, la construction et l'extraction minière                        | [3331]           | 3331                         | ...                                       |
| Fabrication de machines agricoles  | [33311]          | 33311                        | 333110                                    |
| Fabrication de machines pour la construction, l'extraction minière et l'exploitation pétrolière et gazière | [3331X]          | 33312, 33313                 | 333120, 333130                            |
| Fabrication de machines industrielles  | [3332]           | 3332                         | 333200                                    |
| Fabrication de machines pour le commerce et les industries de services                                     | [3333]           | 3333                         | 333300                                    |
| Fabrication d'appareils de ventilation, de chauffage, de climatisation et de réfrigération commerciale     | [3334]           | 3334                         | 333400                                    |
| Fabrication de machines-outils pour le travail du métal  | [3335]           | 3335                         | 333500                                    |
| Fabrication de moteurs, de turbines et de matériel de transmission de puissance                            | [3336]           | 3336                         | 333600                                    |
| Fabrication d'autres machines d'usage général  | [3339]           | 3339                         | 333910, 333920, 333990                    |
| <b>Fabrication de produits informatiques et électroniques</b>  | [334]            | <b>334</b>                   | ...                                       |
| Fabrication de matériel informatique et périphérique   | [3341]           | 3341                         | 334100                                    |
| Fabrication de produits électroniques  | [334A]           | 3342, 3343, 3344, 3345, 3346 | ...                                       |

## Tableau explicatif 1 – suite

## Tableau de concordances

|  | Code d'industrie | SCIAN 2002              | Niveau de travail des entrées-sorties (W) |
|--|------------------|-------------------------|---|
| Fabrication de matériel de communication   | [3342]           | 3342                    | ...                                       |
| Fabrication de semi-conducteurs et d'autres composants électroniques                                   | [3344]           | 3344                    | 334400                                    |
| Fabrication de matériel audio, vidéo et d'autres instruments   | [334X]           | 3343, 3345              | 334300, 334500                            |
| Fabrication et reproduction de supports magnétiques et optiques  | [3346]           | 3346                    | 334600                                    |
| <b>Fabrication de matériel, d'appareils et de composants électriques</b>                               | [335]            | <b>335</b>              | ...                                       |
| Fabrication de matériel électrique d'éclairage   | [3351]           | 3351                    | 335100                                    |
| Fabrication d'appareils ménagers   | [3352]           | 3352                    | 335200                                    |
| Fabrication de matériel électrique   | [3353]           | 3353                    | 335311, 335312, 335315                    |
| Fabrication d'autres types de matériel et de composants électriques                                    | [3359]           | 3359                    | ...                                       |
| Fabrication de fils et de câbles électriques et de communication                                       | [33592]          | 33592                   | 335920                                    |
| Fabrication de batteries, de dispositifs de câblage et de matériel électrique divers                   | [3359X]          | 33591, 33593, 33598     | 335910, 3359A0                            |
| Fabrication de matériel et de composants électriques   | [335A]           | 3351, 3353, 3359        | ...                                       |
| <b>Fabrication de matériel de transport</b>  | [336]            | <b>336</b>              | ...                                       |
| Fabrication de véhicules automobiles   | [3361]           | 3361                    | 336110, 336120                            |
| Fabrication de carrosseries et de remorques de véhicules automobiles                                   | [3362]           | 3362                    | 336200                                    |
| Fabrication de pièces pour véhicules automobiles   | [3363]           | 3363                    | ...                                       |
| Fabrication de moteurs et de pièces de moteurs à essence pour véhicules automobiles                    | [33631]          | 33631                   | 336310                                    |
| Fabrication de matériel électrique et électronique pour véhicules automobiles                          | [33632]          | 33632                   | 336320                                    |
| Fabrication de composants de direction et de suspension pour véhicules automobiles (sauf les ressorts) | [33633]          | 33633                   | 336330                                    |
| Fabrication de systèmes de freinage pour véhicules automobiles   | [33634]          | 33634                   | 336340                                    |
| Fabrication de pièces de transmission et de groupe motopropulseur pour véhicules automobiles           | [33635]          | 33635                   | 336350                                    |
| Fabrication de sièges et enjolivures intérieures pour véhicules automobiles                            | [33636]          | 33636                   | 336360                                    |
| Emboutissage de pièces en métal pour véhicules automobiles   | [33637]          | 33637                   | 336370                                    |
| Fabrication d'autres pièces pour véhicules automobiles   | [33639]          | 33639                   | 336390                                    |
| Fabrication de produits aérospatiaux et de leurs pièces  | [3364]           | 3364                    | 336400                                    |
| Fabrication de matériel ferroviaire roulant  | [3365]           | 3365                    | 336500                                    |
| Construction de navires et d'embarcations  | [3366]           | 3366                    | 336611, 336612                            |
| Fabrication d'autres types de matériel de transport  | [3369]           | 3369                    | 336900                                    |
| <b>Fabrication de meubles et de produits connexes</b>  | [337]            | <b>337</b>              | ...                                       |
| Fabrication de meubles de maison et d'établissement institutionnel et d'armoires de cuisine            | [3371]           | 3371                    | 337110, 337127, 33712A                    |
| Fabrication de meubles de bureau (y compris les articles d'ameublement)                                | [3372]           | 3372                    | 337200                                    |
| Fabrication d'autres produits connexes aux meubles   | [3379]           | 3379                    | 337900                                    |
| <b>Activités diverses de fabrication</b>   | [339]            | <b>339</b>              | ...                                       |
| Fabrication de fournitures et de matériel médicaux   | [3391]           | 3391                    | 339100                                    |
| Autres activités diverses de fabrication   | [3399]           | 3399                    | ...                                       |
| Fabrication de bijoux et de pièces d'argenterie  | [33991]          | 33991                   | 339910                                    |
| Fabrication d'articles de sports et d'athlétisme, de jouets et de jeux                                 | [3399X]          | 33992, 33993            | 339920, 339930                            |
| Autres activités de fabrication  | [3399Y]          | 33994, 33995, 33999     | 339940, 339950, 339990                    |
| <b>Commerce de gros</b>  | [41]             | <b>41</b>               | 410000                                    |
| <b>Commerce de détail</b>  | [44-45]          | <b>44-45</b>            | 4A0000                                    |
| <b>Transport et entreposage</b>  | [48-49]          | <b>48-49</b>            | ...                                       |
| Transport aérien   | [481]            | 481                     | 481000                                    |
| Transport ferroviaire  | [482]            | 482                     | 482000                                    |
| Transport par eau  | [483]            | 483                     | 483000                                    |
| Transport par camion   | [484]            | 484                     | 484000                                    |
| Transport en commun et transport terrestre de voyageurs  | [485]            | 485                     | ...                                       |
| Services urbains de transport en commun  | [4851]           | 4851                    | 485100                                    |
| Services de taxi et de limousine   | [4853]           | 4853                    | 485300                                    |
| Tous les autres services de transport en commun et terrestre de voyageurs                              | [485Y]           | 4852, 4854, 4855, 4859  | 485200, 485A00                            |
| Transport par pipeline   | [486]            | 486                     | ...                                       |
| Transport du gaz naturel par gazoduc   | [4862]           | 4862                    | 486200                                    |
| Transport du pétrole brut par oléoduc et autres services de transport par pipeline                     | [486A]           | 4861, 4869              | 486A00                                    |
| Transport de tourisme et d'agrément et activités de soutien au transport                               | [48B]            | 487, 488                | 487000, 488000                            |
| Autres services de transport   | [48A]            | 481, 482, 483, 487, 488 | ...                                       |
| Transport en commun, transport terrestre de voyageurs et transport de tourisme                         | [48Y]            | 485, 487                | ...                                       |

## Tableau explicatif 1 – suite

## Tableau de concordances

|   | Code d'industrie | SCIAN 2002                                 | Niveau de travail des entrées-sorties (W) |
|---|------------------|--|---|
| Services postaux, messageries et services de messagers  | [49A]            | 491, 492                                   | ...                                       |
| Services postaux  | [491]            | 491  | 491000                                    |
| Messageries et services de messagers  | [492]            | 492  | 492000                                    |
| Entreposage   | [493]            | 493  | ...                                       |
| Entreposage de produits agricoles   | [49313]          | 49313                                      | 493130                                    |
| Toutes les autres activités d'entrepotage   | [4931A]          | 49311, 49312, 49319                        | 4931A0                                    |
| <b>Industrie de l'information et industrie culturelle</b>   | [51]             | <b>51</b>                                  | ...                                       |
| Édition (sauf par Internet)   | [511]            | 511  | 511A00, 511200                            |
| Industries du film et de l'enregistrement sonore  | [512]            | 512  | ...                                       |
| Radiotélévision (sauf par Internet)   | [515]            | 515  | ...                                       |
| Radiodiffusion et télédiffusion   | [5151]           | 5151                                       | 515100                                    |
| Télévision payante et spécialisée   | [5152]           | 5152                                       | 515200                                    |
| Télécommunications  | [517]            | 517  | ...                                       |
| Câblodistribution et autres activités de distribution d'émissions de télévision   | [5175]           | 5175                                       | 517500                                    |
| Télécommunications (sauf la distribution d'émissions)   | [517A]           | 5171, 5172, 5173, 5174, 5179               | 517A00                                    |
| Fournisseurs de services Internet, sites portails de recherche et services de traitement de données                       | [518]            | 516, 518                                   | 516000, 518100, 518200                    |
| Autres services d'information   | [519]            | 519  | 519000                                    |
| Édition et services d'information et de traitement des données  | [51A]            | 511, 516, 518, 519                         | ...                                       |
| Télévision payante et spécialisée et distribution d'émissions de télévision et télécommunications                         | [513A]           | 5152, 517                                  | ...                                       |
| <b>Finance, assurances, services immobiliers et de location et gestion de sociétés et d'entreprises</b>                   | [5A]             | <b>52, 53, 55</b>                          | ...                                       |
| Finance et assurances   | [52]             | 52   | ...                                       |
| Autorités monétaires et intermédiation financière et activités connexes   | [52X]            | 521, 522                                   | ...                                       |
| Autorités monétaires et intermédiation financière par le biais de dépôts  | [521X]           | 521, 5221                                  | ...                                       |
| Coopératives de crédit et caisses populaires locales  | [52213]          | 52213                                      | 5A0120                                    |
| Banque centrale, banques et autres activités d'intermédiation financière par le biais de dépôts                           | [5220X]          | 521, 52211, 52219                          | 5A0110, 5A0130                            |
| Intermédiation financière non faite par biais de dépôts et activités liées à l'intermédiation financière                  | [522Y]           | 5222, 5223                                 | 5A0610                                    |
| Sociétés d'assurance et activités connexes  | [524]            | 524  | ...                                       |
| Sociétés d'assurance  | [5241]           | 5241                                       | 5A0200                                    |
| Agences et courtiers d'assurance et autres activités liées à l'assurance  | [5242]           | 5242                                       | 5A0620                                    |
| Valeurs mobilières, contrats de marchandises et autres instruments financiers   | [52Y]            | 523, 526                                   | 5A0630                                    |
| Services immobiliers et services de location et de location à bail  | [53]             | 53   | ...                                       |
| Services immobiliers  | [531]            | 531  | ...                                       |
| Bailleurs de biens immobiliers  | [5311]           | 5311                                       | ...                                       |
| Logements occupés par leur propriétaire   | [5311Y]          | ...  | 5A0400                                    |
| Autres bailleurs de biens immobiliers   | [5311X]          | ...  | 5A0300                                    |
| Bureaux d'agents et de courtiers immobiliers et activités liées à l'immobilier  | [531X]           | 5312, 5313                                 | 5A0640                                    |
| Services de location et de location à bail et bailleurs de biens incorporels non financiers                               | [53X]            | 532, 533                                   | ...                                       |
| Location et location à bail de matériel automobile  | [5321]           | 5321                                       | 5A0510                                    |
| Services de location et de location à bail (sauf de matériel automobile) et bailleurs de biens incorporels non financiers | [532X]           | 5322, 5323, 5324, 533                      | 5A0520                                    |
| Autre finance, assurances, services immobiliers et gestion de sociétés et d'entreprises                                   | [5AX]            | 5222, 5223, 523, 5242, 526, 5312, 5313, 55 | ...                                       |
| <b>Services professionnels, scientifiques et techniques</b>   | [54]             | <b>54</b>                                  | ...                                       |
| Services juridiques et de comptabilité, et architecture, génie et services connexes                                       | [541X]           | 5411, 5412, 5413                           | ...                                       |
| Services juridiques, de comptabilité, de préparation des déclarations de revenus et de tenue de livres                    | [541A]           | 5411, 5412                                 | 541A00                                    |
| Architecture, génie et services connexes  | [5413]           | 5413                                       | 541300                                    |
| Publicité et services connexes  | [5418]           | 5418                                       | 541800                                    |
| Conception de systèmes informatiques et autres services professionnels, scientifiques et techniques                       | [541Y]           | 5415, 5416, 5417, 5419                     | ...                                       |
| Conception de systèmes informatiques et services connexes   | [5415]           | 5415                                       | 541500                                    |
| Divers services professionnels, scientifiques et techniques   | [541B]           | 5414, 5416, 5417, 5419                     | 541B00                                    |

Tableau explicatif 1 – suite

Tableau de concordances

|   | Code d'industrie | SCIAN 2002  | Niveau de travail des entrées-sorties (W) |
|---|------------------|---|---|
| <b>Services administratifs, services de soutien, services de gestion des déchets et services d'assainissement</b> | [56]             | <b>56</b>   | ...                                       |
| Services administratifs et services de soutien  | [561]            | 561   | 561500, 561600, 561700, 561A00            |
| Services de gestion des déchets et d'assainissement   | [562]            | 562   | 562000                                    |
| <b>Services d'enseignement</b>  | [61]             | <b>61</b>   | ...                                       |
| Universités   | [6113]           | 6113  | 611300                                    |
| Services d'enseignement (sauf les universités)  | [611A]           | 6111, 6112, 6114, 6115, 6116, 6117  | 611100, 611200, 611B00                    |
| <b>Soins de santé et assistance sociale</b>   | [62]             | <b>62</b>   | ...                                       |
| Hôpitaux  | [622]            | 622   | 622000                                    |
| Soins de santé (sauf les hôpitaux) et assistance sociale  | [62A]            | 621, 623, 624   | 621100, 621200, 621A00, 623000, 624000    |
| Soins de santé  | [62X]            | 621, 622, 623   | ...                                       |
| <b>Arts, spectacles et loisirs</b>  | [71]             | <b>71</b>   | ...                                       |
| Arts d'interprétation, sports-spectacles et établissements du patrimoine  | [71X]            | 711, 712  | 711000, 712000                            |
| Divertissement, loisirs et jeux de hasard et loteries   | [713]            | 713   | ...                                       |
| Jeux de hasard et loteries  | [7132]           | 7132  | 713200                                    |
| Services de divertissement et de loisirs  | [713A]           | 7131, 7139  | 713A00                                    |
| <b>Hébergement et services de restauration</b>  | [72]             | <b>72</b>   | ...                                       |
| Services d'hébergement  | [721]            | 721   | 721100, 721A00                            |
| Services de restauration et débits de boissons  | [722]            | 722   | 722000                                    |
| <b>Autres services (sauf les administrations publiques)</b>   | [81]             | <b>81</b>   | ...                                       |
| Réparation et entretien   | [811]            | 811   | 811100, 811A00                            |
| Organismes religieux, fondations, groupes de citoyens et organisations professionnelles et similaires             | [813]            | 813   | 813100, 813A00                            |
| Services personnels et services de blanchissage et ménages privés   | [81A]            | 812, 814  | 812200, 812300, 812A00, 814000            |
| <b>Administrations publiques</b>  | [91]             | <b>91</b>   | ...                                       |
| Administration publique fédérale  | [911]            | 911   | ...                                       |
| Services de défense   | [9111]           | 9111  | 911100                                    |
| Administration publique fédérale (sauf la défense)  | [911A]           | 9112, 9113, 9114, 9119  | 911A00                                    |
| Administrations publiques provinciales et territoriales   | [912]            | 912   | 912000                                    |
| Administrations publiques locales, municipales et régionales  | [913]            | 913   | 913000                                    |
| <b>Agrégations spéciales</b>  |                  |   |   |
| Secteur des entreprises   | [T002]           | 11 à 81   | ...                                       |
| Secteur des entreprises, biens  | [T003]           | 11, 21, 22, 23, 31-33   | ...                                       |
| Secteur des entreprises, services   | [T004]           | 41, 44-45, 48-49, 51, 52, 53, 54, 55, 56, 61, 62, 71, 72, 81                                | ...                                       |
| Secteur non commercial  | [T005]           | 11 à 91   | ...                                       |
| Secteur non commercial, biens   | [T006]           | 11, 21, 22, 23, 31-33   | ...                                       |
| Secteur non commercial, services  | [T007]           | 41, 44-45, 48-49, 51, 52, 53, 54, 55, 56, 61, 62, 71, 72, 81, 91                            | ...                                       |
| Industries productrices de biens  | [T008]           | 11, 21, 22, 23, 31-33   | ...                                       |
| Industries productrices de services   | [T009]           | 41, 44-45, 48-49, 51, 52, 53, 54, 55, 56, 61, 62, 71, 72, 81, 91                            | ...                                       |
| Production industrielle   | [T010]           | 21, 22, 31-33   | ...                                       |
| Fabrication de biens non durables   | [T011]           | 311 à 316, 322 à 326  | ...                                       |
| Fabrication de biens durables   | [T012]           | 321, 327 à 339  | ...                                       |
| Secteur des technologies de l'information et des communications   | [T013]           | 3333, 3341, 33421, 33422, 3343 à 3345, 33592, 4173, 41791, 5112, 517, 518, 519, 53242, 5415 | ...                                       |
| Technologies de l'information et des communications, fabrication  | [T014]           | 3333, 3341, 33421, 33422, 3343 à 3345, 33592  | ...                                       |
| Technologies de l'information et des communications, services   | [T015]           | 4173, 41791, 5112, 517, 518, 519, 53242, 5415   | ...                                       |
| Secteur de l'énergie  | [T016]           | 211, 2121, 21229, 213, 2211, 2212, 32411, 32419, 486  | ...                                       |



## Appendice II

---

### Sommaire des méthodes et sources de données

#### 111 – Cultures agricoles

##### Production brute

Production de cultures agricoles en prix constants, Division des comptes des revenus et dépenses, Commission canadienne des grains. Recettes monétaires agricoles, tirées de la culture des légumes de plein champ et de la culture en serre et en pépinière et floriculture, Division de l'agriculture, n° 21-011-X au catalogue. Prix des produits agricoles, Division de l'agriculture, n° 21-007-X au catalogue.

#### 112 – Élevage

##### Production brute

Recettes monétaires agricoles tirées de la plupart des animaux d'élevage, des produits laitiers et des oeufs, Division de l'agriculture, n° 21-011-X au catalogue. Prix des produits agricoles, Division de l'agriculture, n° 21-007-X au catalogue. Exportations domestiques pour l'aquaculture animale, Division du commerce international.

#### 113 – Foresterie et exploitation forestière

##### Production brute

Mètres cubes de bois d'oeuvre coupé multipliés par les prix de l'année de base, Ministères provinciaux (Québec, Ontario et Colombie-Britannique).

#### 114 – Pêche, chasse et piégeage

##### Production brute

Les estimations annuelles des débarquements de poissons obtenues de Pêches et Océans Canada sont interpolées à l'aide des données sur les exportations domestiques de poissons de la Division du commerce international. Indices des prix des matières premières, Division des prix, n° 62-011-X au catalogue.

#### 115 – Activités de soutien à l'agriculture et à la foresterie

##### Revenus et emploi

Revenus déclarés selon les formulaires de la Taxe sur les produits et services, Agence du revenu du Canada. Salaire hebdomadaire moyen, Division de la statistique du travail (EPA), n° 71-001-X au catalogue. Salaire hebdomadaire moyen, Division de la statistique du travail (EERH), n° 72-002-X au catalogue. Nombre d'employés, Division de la statistique du travail (EERH), n° 72-002-X au catalogue.

#### 211 – Extraction de pétrole et de gaz

##### Production brute

Quantités physiques multipliées par les prix de l'année de base, Division de la fabrication et de l'énergie, tableaux de CANSIM nos 126-0001 et 131-0001, et Ressources naturelles Canada.

#### 2121 – Extraction de charbon

##### Production brute

Quantités physiques multipliées par les prix de l'année de base, Division de la fabrication et de l'énergie, n° 45-002-X au catalogue.

#### 21221 – Extraction de minerais de fer

##### Production brute

Quantités physiques multipliées par les prix de l'année de base, Ressources naturelles Canada.

#### 21222 – Extraction de minerais d'or et d'argent

##### Production brute

Quantités physiques multipliées par les prix de l'année de base, Ressources naturelles Canada.

21223 – Extraction de minerais de cuivre, de nickel, de plomb et de zinc

Production brute

Quantités physiques multipliées par les prix de l'année de base, Ressources naturelles Canada.

21229 – Extraction d'autres minerais métalliques

Production brute

Quantités physiques multipliées par les prix de l'année de base, Ressources naturelles Canada.

21231 – Extraction de pierre

Emploi

Nombre d'employés, Division de la statistique du travail (EERH), n° 72-002-X au catalogue.

21232 – Extraction de sable, de gravier, d'argile, de céramique et de minerais réfractaires

Emploi

Nombre d'employés, Division de la statistique du travail (EERH), n° 72-002-X au catalogue.

212393 – Extraction de sel

Production brute

Quantités physiques multipliées par les prix de l'année de base, Ressources naturelles Canada.

212396 – Extraction de potasse

Production brute

Quantités physiques multipliées par les prix de l'année de base, Ressources naturelles Canada.

21239X – Extraction de diamant, d'amiante et de divers minerais non métalliques

Production brute

Quantités physiques multipliées par les prix de l'année de base, Ressources naturelles Canada.

213 – Activités de soutien à l'extraction minière et à l'extraction de pétrole et de gaz

Production brute

Mètres de forage et nombre de jours d'opération des plates-formes multipliés par les prix de l'année de base, Ministères provinciaux. Dépenses d'exploration minière et de mise en valeur de gisements, Ressources naturelles Canada. Salaire hebdomadaire moyen, Division de la statistique du travail (EERH), n° 72-002-X au catalogue.

2211 – Production, transport et distribution d'électricité

Production brute

Nombre de mégawatts heures par province multipliés par les prix de l'année de base, Division de la fabrication et de l'énergie, n° 57-001-X au catalogue.

2212 – Distribution de gaz naturel

Production brute

Volume des ventes de gaz naturel, par type de clients, multiplié par les prix de l'année de base, Division de la fabrication et de l'énergie, n° 55-002-X au catalogue.

2213 – Réseaux d'aqueduc et d'égout et autres

Emploi

Nombre d'employés, Division de la statistique du travail (EERH), n° 72-002-X au catalogue

230A – Construction résidentielle

Production brute

Estimations des travaux mis en place en prix constants, selon le genre de bâtiments, et la valeur des permis de rénovations, Division de l'investissement et du stock de capital. Indice des prix des matériaux de construction, Division des prix. Salaire hebdomadaire moyen, Division de la statistique du travail (EERH), n° 72-002-X au catalogue. Ventes au détail en prix constants, Division de la statistique du commerce. Données d'investissement, Division des comptes des revenus et dépenses.

**230B – Construction de bâtiments non résidentielle****Production brute**

Estimations des travaux mis en place en prix constants, selon le genre de bâtiments, Division de l'investissement et du stock de capital. Données d'investissement, Division des comptes des revenus et dépenses.

**230Y – Travaux de génie de réparations et autres activités de construction****Emploi et production brute**

Nombre d'employés, Division de la statistique du travail (EERH), n° 72-002-X au catalogue. Valeur des permis de rénovations, Division de l'investissement et du stock de capital. Indice des prix des matériaux de construction, Division des prix. Salaire hebdomadaire moyen, Division de la statistique du travail (EERH), n° 72-002-X au catalogue. Ventes au détail en prix constants, Division de la statistique du commerce. Dépenses d'investissement, Division des comptes des revenus et dépenses.

**3111 – Fabrication d'aliments pour animaux****Production brute**

Ventes et variation des stocks en prix constants, Enquête mensuelle des industries manufacturières, Division de la fabrication et de l'énergie, n° 31-001-X au catalogue. Prix des produits industriels, Division des prix, n° 62-011-X au catalogue.

**3112 – Mouture de céréales et de graines oléagineuses****Production brute**

Ventes et variation des stocks en prix constants, Enquête mensuelle des industries manufacturières, Division de la fabrication et de l'énergie, n° 31-001-X au catalogue. Prix des produits industriels, Division des prix, n° 62-011-X au catalogue.

**3113 – Fabrication de sucre et de confiseries****Production brute**

Ventes et variation des stocks en prix constants, Enquête mensuelle des industries manufacturières, Division de la fabrication et de l'énergie, n° 31-001-X au catalogue. Prix des produits industriels, Division des prix, n° 62-011-X au catalogue.

**3114 – Mise en conserve de fruits et de légumes et fabrication de spécialités alimentaires****Production brute**

Ventes et variation des stocks en prix constants, Enquête mensuelle des industries manufacturières, Division de la fabrication et de l'énergie, n° 31-001-X au catalogue. Prix des produits industriels, Division des prix, n° 62-011-X au catalogue.

**3115 – Fabrication de produits laitiers****Production brute**

Quantités physiques multipliées par les prix de l'année de base, Division de l'agriculture. Ventes et variation des stocks en prix constants, Enquête mensuelle des industries manufacturières, Division de la fabrication et de l'énergie, n° 31-001-X au catalogue. Prix des produits industriels, Division des prix, n° 62-011-X au catalogue.

**311611 – Abattage d'animaux (sauf les volailles)****Production brute**

Ventes et variation des stocks en prix constants, Enquête mensuelle des industries manufacturières, Division de la fabrication et de l'énergie, n° 31-001-X au catalogue. Prix des produits industriels, Division des prix, n° 62-011-X au catalogue.

**311614 – Fonte des graisses animales et transformation de la viande provenant de carcasses****Production brute**

Ventes et variation des stocks en prix constants, Enquête mensuelle des industries manufacturières, Division de la fabrication et de l'énergie, n° 31-001-X au catalogue. Prix des produits industriels, Division des prix, n° 62-011-X au catalogue.

311615 – Transformation de la volaille

Production brute

Quantités physiques multipliées par les prix de l'année de base, Rapport sur le bétail et le commerce de la viande, Agriculture et Agroalimentaire Canada.

3117 – Préparation et conditionnement de poissons et de fruits de mer

Production brute

Ventes et variation des stocks en prix constants, Enquête mensuelle des industries manufacturières, Division de la fabrication et de l'énergie, n° 31-001-X au catalogue. Prix des produits industriels, Division des prix, n° 62-011-X au catalogue.

3118 – Boulangeries et fabrication de tortillas

Production brute

Ventes et variation des stocks en prix constants, Enquête mensuelle des industries manufacturières, Division de la fabrication et de l'énergie, n° 31-001-X au catalogue. Prix des produits industriels, Division des prix, n° 62-011-X au catalogue.

3119 – Fabrication d'autres aliments

Production brute

Ventes et variation des stocks en prix constants, Enquête mensuelle des industries manufacturières, Division de la fabrication et de l'énergie, n° 31-001-X au catalogue. Prix des produits industriels, Division des prix, n° 62-011-X au catalogue.

31211 – Fabrication de boissons gazeuses et de glace

Production brute

Ventes et variation des stocks en prix constants, Enquête mensuelle des industries manufacturières, Division de la fabrication et de l'énergie, n° 31-001-X au catalogue. Prix des produits industriels, Division des prix, n° 62-011-X au catalogue.

31212 – Brasseries

Production brute

Ventes et variation des stocks en prix constants, Enquête mensuelle des industries manufacturières, Division de la fabrication et de l'énergie, n° 31-001-X au catalogue. Prix des produits industriels, Division des prix, n° 62-011-X au catalogue.

31213 – Vineries

Production brute

Ventes et variation des stocks en prix constants, Enquête mensuelle des industries manufacturières, Division de la fabrication et de l'énergie, n° 31-001-X au catalogue. Prix des produits industriels, Division des prix, n° 62-011-X au catalogue.

31214 – Distilleries

Production brute

Ventes et variation des stocks en prix constants, Enquête mensuelle des industries manufacturières, Division de la fabrication et de l'énergie, n° 31-001-X au catalogue. Prix des produits industriels, Division des prix, n° 62-011-X au catalogue.

3122 – Fabrication du tabac

Production brute

Quantités physiques multipliées par les prix de l'année de base, Division de la fabrication et de l'énergie, n° 32-022-X au catalogue.

313 – Usines de textiles

Production brute

Ventes et variation des stocks en prix constants, Enquête mensuelle des industries manufacturières, Division de la fabrication et de l'énergie, n° 31-001-X au catalogue. Prix des produits industriels, Division des prix, n° 62-011-X au catalogue.

**314 – Usines de produits textiles****Production brute**

Ventes et variation des stocks en prix constants, Enquête mensuelle des industries manufacturières, Division de la fabrication et de l'énergie, n° 31-001-X au catalogue. Prix des produits industriels, Division des prix, n° 62-011-X au catalogue.

**315 – Fabrication de vêtements****Production brute**

Ventes et variation des stocks en prix constants, Enquête mensuelle des industries manufacturières, Division de la fabrication et de l'énergie, n° 31-001-X au catalogue. Prix des produits industriels, Division des prix, n° 62-011-X au catalogue.

**316 – Fabrication de produits en cuir et de produits analogues****Production brute**

Ventes et variation des stocks en prix constants, Enquête mensuelle des industries manufacturières, Division de la fabrication et de l'énergie, n° 31-001-X au catalogue. Prix des produits industriels, Division des prix, n° 62-011-X au catalogue.

**3211 – Scieries et préservation du bois****Production brute**

Quantités physiques multipliées par les prix de l'année de base, Division de la fabrication et de l'énergie, n° 35-003-X au catalogue.

**321215 – Fabrication de produits de charpente en bois****Production brute**

Ventes et variation des stocks en prix constants, Enquête mensuelle des industries manufacturières, Division de la fabrication et de l'énergie, n° 31-001-X au catalogue. Prix des produits industriels, Division des prix, n° 62-011-X au catalogue.

**32121A – Usines de placages et de contreplaqués****Production brute**

Ventes et variation des stocks en prix constants, Enquête mensuelle des industries manufacturières, Division de la fabrication et de l'énergie, n° 31-001-X au catalogue. Prix des produits industriels, Division des prix, n° 62-011-X au catalogue.

**32121B – Usines de panneaux de particules, de fibres et de copeaux****Production brute**

Ventes et variation des stocks en prix constants, Enquête mensuelle des industries manufacturières, Division de la fabrication et de l'énergie, n° 31-001-X au catalogue. Prix des produits industriels, Division des prix, n° 62-011-X au catalogue.

**32191 – Menuiseries préfabriquées****Production brute**

Ventes et variation des stocks en prix constants, Enquête mensuelle des industries manufacturières, Division de la fabrication et de l'énergie, n° 31-001-X au catalogue. Prix des produits industriels, Division des prix, n° 62-011-X au catalogue.

**3219X – Fabrication de contenants et de tous les autres produits en bois****Production brute**

Ventes et variation des stocks en prix constants, Enquête mensuelle des industries manufacturières, Division de la fabrication et de l'énergie, n° 31-001-X au catalogue. Prix des produits industriels, Division des prix, n° 62-011-X au catalogue.

**32211 – Usines de pâte à papier****Production brute**

Quantités physiques multipliées par les prix de l'année de base, Conseil des produits des pâtes et papier.

322121 – Usines de papier (sauf le papier journal)

Production brute

Quantités physiques multipliées par les prix de l'année de base, Conseil des produits des pâtes et papier.

322122 – Usines de papier journal

Production brute

Quantités physiques multipliées par les prix de l'année de base, Conseil des produits des pâtes et papier.

32213 – Usines de carton

Production brute

Quantités physiques multipliées par les prix de l'année de base, Division de la fabrication et de l'énergie et Canadian Fibreboard Manufacturers Association.

32221 – Fabrication de contenants en carton

Production brute

Ventes et variation des stocks en prix constants, Enquête mensuelle des industries manufacturières, Division de la fabrication et de l'énergie, n° 31-001-X au catalogue. Prix des produits industriels, Division des prix, n° 62-011-X au catalogue.

32222 – Fabrication de sacs en papier et de papier couché et traité

Production brute

Ventes et variation des stocks en prix constants, Enquête mensuelle des industries manufacturières, Division de la fabrication et de l'énergie, n° 31-001-X au catalogue. Prix des produits industriels, Division des prix, n° 62-011-X au catalogue.

3222X – Fabrication d'articles de papeterie et d'autres produits en papier transformé

Production brute

Ventes et variation des stocks en prix constants, Enquête mensuelle des industries manufacturières, Division de la fabrication et de l'énergie, n° 31-001-X au catalogue. Prix des produits industriels, Division des prix, n° 62-011-X au catalogue.

32311 – Impression

Production brute

Ventes et variation des stocks en prix constants, Enquête mensuelle des industries manufacturières, Division de la fabrication et de l'énergie, n° 31-001-X au catalogue. Prix des produits industriels, Division des prix, n° 62-011-X au catalogue.

32312 – Activités de soutien à l'impression

Production brute

Ventes et variation des stocks en prix constants, Enquête mensuelle des industries manufacturières, Division de la fabrication et de l'énergie, n° 31-001-X au catalogue. Prix des produits industriels, Division des prix, n° 62-011-X au catalogue.

32412 – Fabrication d'asphaltage, de papier-toiture asphalté et de matériaux imprégnés d'asphalte

Production brute

Ventes et variation des stocks en prix constants, Enquête mensuelle des industries manufacturières, Division de la fabrication et de l'énergie, n° 31-001-X au catalogue. Prix des produits industriels, Division des prix, n° 62-011-X au catalogue.

3241X – Raffineries de pétrole et fabrication d'autres produits du pétrole et du charbon

Production brute

Quantités physiques multipliées par les prix de l'année de base, Division de la fabrication et de l'énergie, n° 45-004-X au catalogue.

**32511 – Fabrication de produits pétrochimiques****Production brute**

Ventes et variation des stocks en prix constants, Enquête mensuelle des industries manufacturières, Division de la fabrication et de l'énergie, n° 31-001-X au catalogue. Prix des produits industriels, Division des prix, n° 62-011-X au catalogue.

**3251X – Fabrication d'autres produits chimiques de base****Production brute**

Ventes et variation des stocks en prix constants, Enquête mensuelle des industries manufacturières, Division de la fabrication et de l'énergie, n° 31-001-X au catalogue. Prix des produits industriels, Division des prix, n° 62-011-X au catalogue.

**3252 – Fabrication de résines, de caoutchouc synthétique et de fibres et de filaments artificiels et synthétiques****Production brute**

Ventes et variation des stocks en prix constants, Enquête mensuelle des industries manufacturières, Division de la fabrication et de l'énergie, n° 31-001-X au catalogue. Prix des produits industriels, Division des prix, n° 62-011-X au catalogue.

**3253 – Fabrication de pesticides, d'engrais et d'autres produits chimiques agricoles****Production brute**

Ventes et variation des stocks en prix constants, Enquête mensuelle des industries manufacturières, Division de la fabrication et de l'énergie, n° 31-001-X au catalogue. Prix des produits industriels, Division des prix, n° 62-011-X au catalogue.

**3254 – Fabrication de produits pharmaceutiques et de médicaments****Production brute**

Ventes et variation des stocks en prix constants, Enquête mensuelle des industries manufacturières, Division de la fabrication et de l'énergie, n° 31-001-X au catalogue. Prix des produits industriels, Division des prix, n° 62-011-X au catalogue.

**3255 – Fabrication de peintures, de revêtements et d'adhésifs****Production brute**

Ventes et variation des stocks en prix constants, Enquête mensuelle des industries manufacturières, Division de la fabrication et de l'énergie, n° 31-001-X au catalogue. Prix des produits industriels, Division des prix, n° 62-011-X au catalogue.

**32561 – Fabrication de savons et de détachants****Production brute**

Ventes et variation des stocks en prix constants, Enquête mensuelle des industries manufacturières, Division de la fabrication et de l'énergie, n° 31-001-X au catalogue. Prix des produits industriels, Division des prix, n° 62-011-X au catalogue.

**32562 – Fabrication de produits de toilette****Production brute**

Ventes et variation des stocks en prix constants, Enquête mensuelle des industries manufacturières, Division de la fabrication et de l'énergie, n° 31-001-X au catalogue. Prix des produits industriels, Division des prix, n° 62-011-X au catalogue.

**3259 – Fabrication d'autres produits chimiques****Production brute**

Ventes et variation des stocks en prix constants, Enquête mensuelle des industries manufacturières, Division de la fabrication et de l'énergie, n° 31-001-X au catalogue. Prix des produits industriels, Division des prix, n° 62-011-X au catalogue.

32611 – Fabrication de matériel d'emballage et de pellicules et feuilles non stratifiées en plastique

Production brute

Ventes et variation des stocks en prix constants, Enquête mensuelle des industries manufacturières, Division de la fabrication et de l'énergie, n° 31-001-X au catalogue. Prix des produits industriels, Division des prix, n° 62-011-X au catalogue.

32612 – Fabrication de tuyaux, de raccords de tuyauterie et de profilés non stratifiés en plastique

Production brute

Ventes et variation des stocks en prix constants, Enquête mensuelle des industries manufacturières, Division de la fabrication et de l'énergie, n° 31-001-X au catalogue. Prix des produits industriels, Division des prix, n° 62-011-X au catalogue.

3261X – Fabrication de produits stratifiés, de bouteilles en plastique et de produits en mousse

Production brute

Ventes et variation des stocks en prix constants, Enquête mensuelle des industries manufacturières, Division de la fabrication et de l'énergie, n° 31-001-X au catalogue. Prix des produits industriels, Division des prix, n° 62-011-X au catalogue.

326193 – Fabrication de pièces en plastique pour véhicules automobiles

Production brute

Ventes et variation des stocks en prix constants, Enquête mensuelle des industries manufacturières, Division de la fabrication et de l'énergie, n° 31-001-X au catalogue. Prix des produits industriels, Division des prix, n° 62-011-X au catalogue.

32619A – Fabrication de produits divers en plastique

Production brute

Ventes et variation des stocks en prix constants, Enquête mensuelle des industries manufacturières, Division de la fabrication et de l'énergie, n° 31-001-X au catalogue. Prix des produits industriels, Division des prix, n° 62-011-X au catalogue.

32621 – Fabrication de pneus

Production brute

Ventes et variation des stocks en prix constants, Enquête mensuelle des industries manufacturières, Division de la fabrication et de l'énergie, n° 31-001-X au catalogue. Prix des produits industriels, Division des prix, n° 62-011-X au catalogue.

32622 – Fabrication de tuyaux souples et de courroies en caoutchouc et en plastique

Production brute

Ventes et variation des stocks en prix constants, Enquête mensuelle des industries manufacturières, Division de la fabrication et de l'énergie, n° 31-001-X au catalogue. Prix des produits industriels, Division des prix, n° 62-011-X au catalogue.

32629 – Fabrication d'autres produits en caoutchouc

Production brute

Ventes et variation des stocks en prix constants, Enquête mensuelle des industries manufacturières, Division de la fabrication et de l'énergie, n° 31-001-X au catalogue. Prix des produits industriels, Division des prix, n° 62-011-X au catalogue.

3271 – Fabrication de produits en argile et produits réfractaires

Production brute

Ventes et variation des stocks en prix constants, Enquête mensuelle des industries manufacturières, Division de la fabrication et de l'énergie, n° 31-001-X au catalogue. Prix des produits industriels, Division des prix, n° 62-011-X au catalogue.



## 3272 – Fabrication de verre et de produits en verre

## Production brute

Ventes et variation des stocks en prix constants, Enquête mensuelle des industries manufacturières, Division de la fabrication et de l'énergie, n° 31-001-X au catalogue. Prix des produits industriels, Division des prix, n° 62-011-X au catalogue.

## 32731 – Fabrication de ciment

## Production brute

Quantités physiques multipliées par les prix de l'année de base, Division de la fabrication et de l'énergie, n° 44-001-X au catalogue.

## 32732 – Fabrication de béton préparé

## Production brute

Ventes et variation des stocks en prix constants, Enquête mensuelle des industries manufacturières, Division de la fabrication et de l'énergie, n° 31-001-X au catalogue. Prix des produits industriels, Division des prix, n° 62-011-X au catalogue.

## 3273A – Fabrication de produits en béton

## Production brute

Ventes et variation des stocks en prix constants, Enquête mensuelle des industries manufacturières, Division de la fabrication et de l'énergie, n° 31-001-X au catalogue. Prix des produits industriels, Division des prix, n° 62-011-X au catalogue.

## 3274 – Fabrication de chaux et de produits en gypse

## Production brute

Ventes et variation des stocks en prix constants, Enquête mensuelle des industries manufacturières, Division de la fabrication et de l'énergie, n° 31-001-X au catalogue. Prix des produits industriels, Division des prix, n° 62-011-X au catalogue.

## 3279 – Fabrication d'autres produits minéraux non métalliques

## Production brute

Ventes et variation des stocks en prix constants, Enquête mensuelle des industries manufacturières, Division de la fabrication et de l'énergie, n° 31-001-X au catalogue. Prix des produits industriels, Division des prix, n° 62-011-X au catalogue.

## 3311 – Sidérurgie

## Production brute

Ventes et variation des stocks en prix constants, Enquête mensuelle des industries manufacturières, Division de la fabrication et de l'énergie, n° 31-001-X au catalogue. Prix des produits industriels, Division des prix, n° 62-011-X au catalogue.

## 3312 – Fabrication de produits en acier à partir d'acier acheté

## Production brute

Ventes et variation des stocks en prix constants, Enquête mensuelle des industries manufacturières, Division de la fabrication et de l'énergie, n° 31-001-X au catalogue. Prix des produits industriels, Division des prix, n° 62-011-X au catalogue.

## 3313 – Production et transformation d'alumine et d'aluminium

## Production brute

Quantités physiques multipliées par les prix de l'année de base, Ressources naturelles Canada. Ventes et variation des stocks en prix constants, Enquête mensuelle des industries manufacturières, Division de la fabrication et de l'énergie, n° 31-001-X au catalogue. Prix des produits industriels, Division des prix, n° 62-011-X au catalogue.

3314 – Production et transformation de métaux non ferreux (sauf l'aluminium)

Production brute

Quantités physiques multipliées par les prix de l'année de base, Ressources naturelles Canada. Ventes et variation des stocks en prix constants, Enquête mensuelle des industries manufacturières, Division de la fabrication et de l'énergie, n° 31-001-X au catalogue. Prix des produits industriels, Division des prix, n° 62-011-X au catalogue.

33151 – Fonderies de métaux ferreux

Production brute

Ventes et variation des stocks en prix constants, Enquête mensuelle des industries manufacturières, Division de la fabrication et de l'énergie, n° 31-001-X au catalogue. Prix des produits industriels, Division des prix, n° 62-011-X au catalogue.

33152 – Fonderies de métaux non ferreux

Production brute

Ventes et variation des stocks en prix constants, Enquête mensuelle des industries manufacturières, Division de la fabrication et de l'énergie, n° 31-001-X au catalogue. Prix des produits industriels, Division des prix, n° 62-011-X au catalogue.

3321 – Forgeage et estampage

Production brute

Ventes et variation des stocks en prix constants, Enquête mensuelle des industries manufacturières, Division de la fabrication et de l'énergie, n° 31-001-X au catalogue. Prix des produits industriels, Division des prix, n° 62-011-X au catalogue.

3322 – Fabrication de coutellerie et d'outils à main

Production brute

Ventes et variation des stocks en prix constants, Enquête mensuelle des industries manufacturières, Division de la fabrication et de l'énergie, n° 31-001-X au catalogue. Prix des produits industriels, Division des prix, n° 62-011-X au catalogue.

33231 – Fabrication de tôles fortes et d'éléments de charpentes

Production brute

Ventes et variation des stocks en prix constants, Enquête mensuelle des industries manufacturières, Division de la fabrication et de l'énergie, n° 31-001-X au catalogue. Prix des produits industriels, Division des prix, n° 62-011-X au catalogue.

33232 – Fabrication de produits métalliques d'ornement et d'architecture

Production

Ventes et variation des stocks en prix constants, Enquête mensuelle des industries manufacturières, Division de la fabrication et de l'énergie, n° 31-001-X au catalogue. Prix des produits industriels, Division des prix, n° 62-011-X au catalogue.

3324 – Fabrication de chaudières, de réservoirs et de contenants d'expédition

Production brute

Ventes et variation des stocks en prix constants, Enquête mensuelle des industries manufacturières, Division de la fabrication et de l'énergie, n° 31-001-X au catalogue. Prix des produits industriels, Division des prix, n° 62-011-X au catalogue.

3325 – Fabrication d'articles de quincaillerie

Production brute

Ventes et variation des stocks en prix constants, Enquête mensuelle des industries manufacturières, Division de la fabrication et de l'énergie, n° 31-001-X au catalogue. Prix des produits industriels, Division des prix, n° 62-011-X au catalogue.

**3326 – Fabrication de ressorts et de produits en fil métallique****Production brute**

Ventes et variation des stocks en prix constants, Enquête mensuelle des industries manufacturières, Division de la fabrication et de l'énergie, n° 31-001-X au catalogue. Prix des produits industriels, Division des prix, n° 62-011-X au catalogue.

**3327 – Ateliers d'usinage, fabrication de produits tournés, de vis, d'écrous et de boulons****Production brute**

Ventes et variation des stocks en prix constants, Enquête mensuelle des industries manufacturières, Division de la fabrication et de l'énergie, n° 31-001-X au catalogue. Prix des produits industriels, Division des prix, n° 62-011-X au catalogue.

**3328 – Revêtement, gravure, traitement thermique et activités analogues****Production brute**

Ventes et variation des stocks en prix constants, Enquête mensuelle des industries manufacturières, Division de la fabrication et de l'énergie, n° 31-001-X au catalogue. Prix des produits industriels, Division des prix, n° 62-011-X au catalogue.

**3329 – Fabrication d'autres produits métalliques****Production brute**

Ventes et variation des stocks en prix constants, Enquête mensuelle des industries manufacturières, Division de la fabrication et de l'énergie, n° 31-001-X au catalogue. Prix des produits industriels, Division des prix, n° 62-011-X au catalogue.

**33311 – Fabrication de machines agricoles****Production brute**

Ventes et variation des stocks en prix constants, Enquête mensuelle des industries manufacturières, Division de la fabrication et de l'énergie, n° 31-001-X au catalogue. Prix des produits industriels, Division des prix, n° 62-011-X au catalogue.

**3331X – Fabrication de machines pour la construction, l'extraction minière et l'exploitation pétrolière et gazière****Production brute**

Ventes et variation des stocks en prix constants, Enquête mensuelle des industries manufacturières, Division de la fabrication et de l'énergie, n° 31-001-X au catalogue. Prix des produits industriels, Division des prix, n° 62-011-X au catalogue.

**3332 – Fabrication de machines industrielles****Production brute**

Ventes et variation des stocks en prix constants, Enquête mensuelle des industries manufacturières, Division de la fabrication et de l'énergie, n° 31-001-X au catalogue. Prix des produits industriels, Division des prix, n° 62-011-X au catalogue.

**3333 – Fabrication de machines pour le commerce et les industries de services****Production brute**

Ventes et variation des stocks en prix constants, Enquête mensuelle des industries manufacturières, Division de la fabrication et de l'énergie, n° 31-001-X au catalogue. Prix des produits industriels, Division des prix, n° 62-011-X au catalogue.

**3334 – Fabrication d'appareils de ventilation, de chauffage, de climatisation et de réfrigération commerciale****Production brute**

Ventes et variation des stocks en prix constants, Enquête mensuelle des industries manufacturières, Division de la fabrication et de l'énergie, n° 31-001-X au catalogue. Prix des produits industriels, Division des prix, n° 62-011-X au catalogue.

3335 – Fabrication de machines-outils pour le travail du métal

Production

Ventes et variation des stocks en prix constants, Enquête mensuelle des industries manufacturières, Division de la fabrication et de l'énergie, n° 31-001-X au catalogue. Prix des produits industriels, Division des prix, n° 62-011-X au catalogue.

3336 – Fabrication de moteurs, de turbines et de matériel de transmission de puissance

Production brute

Ventes et variation des stocks en prix constants, Enquête mensuelle des industries manufacturières, Division de la fabrication et de l'énergie, n° 31-001-X au catalogue. Prix des produits industriels, Division des prix, n° 62-011-X au catalogue.

3339 – Fabrication d'autres machines d'usage général

Production brute

Ventes et variation des stocks en prix constants, Enquête mensuelle des industries manufacturières, Division de la fabrication et de l'énergie, n° 31-001-X au catalogue. Prix des produits industriels, Division des prix, n° 62-011-X au catalogue.

3341 – Fabrication de matériel informatique et périphérique

Production brute

Ventes et variation des stocks en prix constants, Enquête mensuelle des industries manufacturières, Division de la fabrication et de l'énergie, n° 31-001-X au catalogue. Prix des produits industriels, Division des prix, n° 62-011-X au catalogue. Indice des prix des ordinateurs, Division des comptes des revenus et dépenses.

3342 – Fabrication de matériel de communication

Production brute

Ventes et variation des stocks en prix constants, Enquête mensuelle des industries manufacturières, Division de la fabrication et de l'énergie, n° 31-001-X au catalogue. Prix des produits industriels, Division des prix, n° 62-011-X au catalogue.

3344 – Fabrication de semi-conducteurs et d'autres composants électroniques

Production brute

Ventes et variation des stocks en prix constants, Enquête mensuelle des industries manufacturières, Division de la fabrication et de l'énergie, n° 31-001-X au catalogue. Prix des produits industriels, Division des prix, n° 62-011-X au catalogue.

334X – Fabrication de matériel audio, vidéo et d'autres instruments

Production brute

Ventes et variation des stocks en prix constants, Enquête mensuelle des industries manufacturières, Division de la fabrication et de l'énergie, n° 31-001-X au catalogue. Prix des produits industriels, Division des prix, n° 62-011-X au catalogue.

3346 – Fabrication et reproduction de supports magnétiques et optiques

Production brute

Ventes et variation des stocks en prix constants, Enquête mensuelle des industries manufacturières, Division de la fabrication et de l'énergie, n° 31-001-X au catalogue. Prix des produits industriels, Division des prix, n° 62-011-X au catalogue.

3351 – Fabrication de matériel électrique d'éclairage

Production brute

Ventes et variation des stocks en prix constants, Enquête mensuelle des industries manufacturières, Division de la fabrication et de l'énergie, n° 31-001-X au catalogue. Prix des produits industriels, Division des prix, n° 62-011-X au catalogue.

## 3352 – Fabrication d'appareils ménagers

## Production brute

Ventes et variation des stocks en prix constants, Enquête mensuelle des industries manufacturières, Division de la fabrication et de l'énergie, n° 31-001-X au catalogue. Prix des produits industriels, Division des prix, n° 62-011-X au catalogue.

## 3353 – Fabrication de matériel électrique

## Production brute

Ventes et variation des stocks en prix constants, Enquête mensuelle des industries manufacturières, Division de la fabrication et de l'énergie, n° 31-001-X au catalogue. Prix des produits industriels, Division des prix, n° 62-011-X au catalogue.

## 33592 – Fabrication de fils et de câbles électriques et de communication

## Production brute

Ventes et variation des stocks en prix constants, Enquête mensuelle des industries manufacturières, Division de la fabrication et de l'énergie, n° 31-001-X au catalogue. Prix des produits industriels, Division des prix, n° 62-011-X au catalogue.

## 3359X – Fabrication de batteries, de dispositifs de câblage et de matériel électrique divers

## Production brute

Ventes et variation des stocks en prix constants, Enquête mensuelle des industries manufacturières, Division de la fabrication et de l'énergie, n° 31-001-X au catalogue. Prix des produits industriels, Division des prix, n° 62-011-X au catalogue.

## 3361 – Fabrication de véhicules automobiles

## Production brute

Quantités physiques multipliées par les prix de l'année de base, Association des fabricants de véhicules automobiles. Ventes et variation des stocks en prix constants, Enquête mensuelle des industries manufacturières, Division de la fabrication et de l'énergie, n° 31-001-X au catalogue. Prix des produits industriels, Division des prix, n° 62-011-X au catalogue.

La désaisonnalisation de la composante 33611 – Fabrication de voitures et de véhicules automobiles légers est effectuée sur la base d'un calendrier de onze mois, où la production désaisonnalisée totale des mois de juillet et d'août est répartie sur les deux mois de sorte que leurs taux de croissance soient égaux. Puisque les vacances d'été dans cette industrie sont prises en juillet-août selon les besoins de la production, cette approche empêche que de petites variations dans le profil de ces congés ne se traduisent en grandes variations dans les données désaisonnalisées.

## 3362 – Fabrication de carrosseries et de remorques de véhicules automobiles

## Production brute

Ventes et variation des stocks en prix constants, Enquête mensuelle des industries manufacturières, Division de la fabrication et de l'énergie, n° 31-001-X au catalogue. Prix des produits industriels, Division des prix, n° 62-011-X au catalogue.

## 33631 – Fabrication de moteurs et de pièces de moteurs à essence pour véhicules automobiles

## Production brute

Ventes et variation des stocks en prix constants, Enquête mensuelle des industries manufacturières, Division de la fabrication et de l'énergie, n° 31-001-X au catalogue. Prix des produits industriels, Division des prix, n° 62-011-X au catalogue.

## 33632 – Fabrication de matériel électrique et électronique pour véhicules automobiles

## Production brute

Ventes et variation des stocks en prix constants, Enquête mensuelle des industries manufacturières, Division de la fabrication et de l'énergie, n° 31-001-X au catalogue. Prix des produits industriels, Division des prix, n° 62-011-X au catalogue.

33633 – Fabrication de composants de direction et de suspension pour véhicules automobiles (sauf les ressorts)  
Production brute

Ventes et variation des stocks en prix constants, Enquête mensuelle des industries manufacturières, Division de la fabrication et de l'énergie, n° 31-001-X au catalogue. Prix des produits industriels, Division des prix, n° 62-011-X au catalogue.

33634 – Fabrication de systèmes de freinage pour véhicules automobiles  
Production brute

Ventes et variation des stocks en prix constants, Enquête mensuelle des industries manufacturières, Division de la fabrication et de l'énergie, n° 31-001-X au catalogue. Prix des produits industriels, Division des prix, n° 62-011-X au catalogue.

33635 – Fabrication de pièces de transmission et de groupe motopropulseur pour véhicules automobiles  
Production brute

Ventes et variation des stocks en prix constants, Enquête mensuelle des industries manufacturières, Division de la fabrication et de l'énergie, n° 31-001-X au catalogue. Prix des produits industriels, Division des prix, n° 62-011-X au catalogue.

33636 – Fabrication de sièges et enjolivures intérieures pour véhicules automobiles  
Production brute

Ventes et variation des stocks en prix constants, Enquête mensuelle des industries manufacturières, Division de la fabrication et de l'énergie, n° 31-001-X au catalogue. Prix des produits industriels, Division des prix, n° 62-011-X au catalogue.

33637 – Emboutissage de pièces en métal pour véhicules automobiles  
Production brute

Ventes et variation des stocks en prix constants, Enquête mensuelle des industries manufacturières, Division de la fabrication et de l'énergie, n° 31-001-X au catalogue. Prix des produits industriels, Division des prix, n° 62-011-X au catalogue.

33639 – Fabrication d'autres pièces pour véhicules automobiles  
Production brute

Ventes et variation des stocks en prix constants, Enquête mensuelle des industries manufacturières, Division de la fabrication et de l'énergie, n° 31-001-X au catalogue. Prix des produits industriels, Division des prix, n° 62-011-X au catalogue.

3364 – Fabrication de produits aérospatiaux et de leurs pièces  
Emploi

Nombre d'employés, Division de la statistique du travail (EERH), n° 72-002-X au catalogue.

3365 – Fabrication de matériel ferroviaire roulant  
Emploi

Nombre d'employés, Division de la statistique du travail (EERH), n° 72-002-X au catalogue.

3366 – Construction de navires et d'embarcations  
Production brute

Ventes et variation des stocks en prix constants, Enquête mensuelle des industries manufacturières, Division de la fabrication et de l'énergie, n° 31-001-X au catalogue. Prix des produits industriels, Division des prix, n° 62-011-X au catalogue.

3369 – Fabrication d'autres types de matériel de transport  
Production brute

Ventes et variation des stocks en prix constants, Enquête mensuelle des industries manufacturières, Division de la fabrication et de l'énergie, n° 31-001-X au catalogue. Prix des produits industriels, Division des prix, n° 62-011-X au catalogue.

**3371 – Fabrication de meubles de maison et d'établissement institutionnel et d'armoires de cuisine****Production brute**

Ventes et variation des stocks en prix constants, Enquête mensuelle des industries manufacturières, Division de la fabrication et de l'énergie, n° 31-001-X au catalogue. Prix des produits industriels, Division des prix, n° 62-011-X au catalogue.

**3372 – Fabrication de meubles de bureau (y compris les articles d'ameublement)****Production brute**

Ventes et variation des stocks en prix constants, Enquête mensuelle des industries manufacturières, Division de la fabrication et de l'énergie, n° 31-001-X au catalogue. Prix des produits industriels, Division des prix, n° 62-011-X au catalogue.

**3379 – Fabrication d'autres produits connexes aux meubles****Production brute**

Ventes et variation des stocks en prix constants, Enquête mensuelle des industries manufacturières, Division de la fabrication et de l'énergie, n° 31-001-X au catalogue. Prix des produits industriels, Division des prix, n° 62-011-X au catalogue.

**3391 – Fabrication de fournitures et de matériel médicaux****Production brute**

Ventes et variation des stocks en prix constants, Enquête mensuelle des industries manufacturières, Division de la fabrication et de l'énergie, n° 31-001-X au catalogue. Prix des produits industriels, Division des prix, n° 62-011-X au catalogue.

**33991 – Fabrication de bijoux et de pièces d'argenterie****Production brute**

Ventes et variation des stocks en prix constants, Enquête mensuelle des industries manufacturières, Division de la fabrication et de l'énergie, n° 31-001-X au catalogue. Prix des produits industriels, Division des prix, n° 62-011-X au catalogue.

**3399X – Fabrication d'articles de sports et d'athlétisme, de jouets et de jeux****Production brute**

Ventes et variation des stocks en prix constants, Enquête mensuelle des industries manufacturières, Division de la fabrication et de l'énergie, n° 31-001-X au catalogue. Prix des produits industriels, Division des prix, n° 62-011-X au catalogue.

**3399Y – Autres activités de fabrication****Production brute**

Ventes et variation des stocks en prix constants, Enquête mensuelle des industries manufacturières, Division de la fabrication et de l'énergie, n° 31-001-X au catalogue. Prix des produits industriels, Division des prix, n° 62-011-X au catalogue.

**41 – Commerce de gros****Production brute**

Ventes et marges par groupes de commerce, Division de la statistique du commerce, n° 63-008-X et tableau CANSIM 081-0005. Division des prix, n°s 62-001-X et 62-011-X au catalogue. Prix des produits agricoles, Division de l'agriculture, n° 21-007-X au catalogue. Quantités de grains et nombre d'employés, Commission canadienne du blé. Tonnes de carburant vendues, Division de la fabrication et de l'énergie, n° 45-004-X au catalogue. Prix Laspeyres pour les importations, Division du commerce international.

**4A – Commerce de détail****Production brute**

Ventes en prix constants, par groupes de commerce, Division des comptes des revenus et dépenses. Division de la statistique du commerce n° 63-005-X. Marges par groupes de commerce, Division de la statistique du commerce, tableau CANSIM 080-0011. Division des prix, n°s 62-001-X et 62-011-X au catalogue.

481 – Transport aérien

Production brute

Volume des passagers-kilomètres et tonnes-kilomètres de marchandises multipliés par les prix de l'année de base, Division des transports, n° 51-004-X au catalogue.

482 – Transport ferroviaire

Production brute

Chargements de marchandises payantes à bord de lignes au Canada exprimés en tonnes multipliées par les prix de l'année de base et revenus du transport des voyageurs ajustés pour les prix selon l'IPC, Division des transports, nos 52-001-X et 52-216-X. Division des prix (IPC), n° 62-001-X au catalogue.

483 – Transport par eau

Production brute

Tonnes de fret chargé et déchargé (réparties selon les routes côtières et internationales) multipliées par les tarifs marchandises de l'année de base, Division des transports. Nombre de passagers et de véhicules transportés par traversier, par route, multiplié par les prix des billets de l'année de base, Enquête sur les établissements traversiers.

484 – Transport par camion

Autre

Ventes et production en prix constants des industries qui font grand usage des services de camionnage, Division des comptes des industries.

4851 – Services urbains de transport en commun

Production brute

Recettes brutes en dollars courants, Division des transports, n° 53-215-X au catalogue. Division des prix (IPC), n° 62-001-X au catalogue.

4853 – Services de taxi et de limousine

Emploi

Nombre d'employés, Division de la statistique du travail (EERH), n° 72-002-X au catalogue.

485Y – Tous les autres services de transport en commun et terrestre de voyageurs

Emploi et production brute

Nombre d'employés, Division de la statistique du travail (EERH), n° 72-002-X au catalogue. Recettes brutes en dollars courants, Division des transports, n° 53-215-X au catalogue. Division des prix (IPC), n° 62-001-X au catalogue.

4862 – Transport du gaz naturel par gazoduc

Production brute

Volume en mètres cubes kilomètres de gaz naturel transporté multiplié par le prix de l'année de base, Division de la fabrication et de l'énergie, tableaux de CANSIM nos 129-0001 et 129-0004.

486A – Transport du pétrole brut par oléoduc et autres services de transport par pipeline

Production brute

Volume en mètres cubes kilomètres de pétrole brut et gaz de pétrole liquéfiés transporté multiplié par le prix de l'année de base, Division de la fabrication et de l'énergie, tableau de CANSIM n°133-0002.

48B – Transport de tourisme et d'agrément et activités de soutien au transport

Autre et emploi

Production en prix constants pour certaines industries, Division des comptes des industries. Nombre d'employés, Division de la statistique du travail (EERH), n° 72-002-X au catalogue.

491 – Services postaux

Production brute

Recettes brutes en dollars courants, Postes Canada. Division des prix, n° 62-001-X au catalogue.



## 492 – Messageries et services de messagers

Emploi

Nombre d'employés, Division de la statistique du travail (EERH), n° 72-002-X au catalogue.

## 49313 – Entreposage de produits agricoles

Emploi

Nombre d'employés, Division de la statistique du travail (EERH), n° 72-002-X au catalogue.

## 4931A – Toutes les autres activités d'entreposage

Emploi

Nombre d'employés, Division de la statistique du travail (EERH), n° 72-002-X au catalogue.

## 511 – Édition (sauf par Internet)

Emploi

Nombre d'employés, Division de la statistique du travail (EERH), n° 72-002-X au catalogue.

## 512 – Industries du film et de l'enregistrement sonore

Emploi

Nombre d'employés, Division de la statistique du travail (EERH), n° 72-002-X au catalogue.

## 5151 – Radiodiffusion et télédiffusion

Production brute

Ventes de services publicitaires, radio et télévision, en prix constants, Bureau de la télévision du Canada, Canadian Advertising Rates &amp; Data et Radio Marketing Bureau.

## 5152 – Télévision payante et spécialisée

Production brute

Nombre d'abonnés par type de services multiplié par les prix de l'année de base, Mediastats Inc.

## 5175 – Câblodistribution et autres activités de distribution d'émissions de télévision

Production brute

Nombre d'abonnés par type de services multiplié par les prix de l'année de base, Mediastats Inc. Types de services multipliés par les prix de l'année de base, Division des sciences, de l'innovation et de l'information électronique, n° 56-001-X au catalogue.

## 517A – Télécommunications (sauf la distribution d'émissions)

Production brute

Types de services multipliés par les prix de l'année de base, Division des sciences, de l'innovation et de l'information électronique, n° 56-002-X au catalogue. Nombre d'abonnés aux services de télécommunication, par trimestre (sources diverses).

## 518 – Fournisseurs de services Internet, sites portails de recherche et services de traitement de données

Emploi

Nombre d'employés, Division de la statistique du travail (EERH), n° 72-002-X au catalogue.

## 519 – Autres services d'information

Emploi

Nombre d'employés, Division de la statistique du travail (EERH), n° 72-002-X au catalogue.

## 52213 – Coopératives de crédit et caisses populaires locales

Production brute

Revenus estimés à partir d'actif et passif, exprimés en prix constants, Banque du Canada, Division de l'organisation et des finances de l'industrie, Division des prix.

5220X – Banque centrale, banques et autres activités d'intermédiation financière par le biais de dépôts  
Production brute

Revenus estimés à partir d'actif et passif de banques à charte et de fiducies, volume du marché boursier et actifs des fonds communs de placement, exprimés en dollars constants, l'Institut des fonds d'investissement du Canada, Division de l'organisation et des finances de l'industrie, Division des prix, Banque du Canada et les places boursières canadiennes.

522Y – Intermédiation financière non faite par biais de dépôts et activités liées à l'intermédiation financière  
Production brute

Revenus estimés à partir d'actif et passif, exprimés en prix constants, Division de l'organisation et des finances de l'industrie, Division des prix.

5241 – Sociétés d'assurance

Production brute

Ventes de polices d'assurance et revenus d'investissement exprimés en prix constants, Division de l'organisation et des finances de l'industrie, Division des prix, LIMRA International, Banque du Canada.

5242 – Agences et courtiers d'assurances et autres activités liées à l'assurance

Production brute

Ventes de polices d'assurance exprimées en prix constants, Division de l'organisation et des finances de l'industrie, Division des prix, LIMRA International.

52Y – Valeurs mobilières, contrats de marchandises et autres instruments financiers

Production brute

Revenus estimés à partir d'actif et passif, exprimés en prix constants, les places boursières canadiennes, Banque du Canada, Division de la balance des paiements, Division des prix, l'Institut des fonds d'investissement du Canada, Division de la statistique du revenu.

5311Y – Logements occupés par leur propriétaire

Autre

Stock en prix constants pour le secteur domiciliaire, Division de l'investissement et du stock de capital.

5311X – Autres bailleurs de biens immobiliers

Production brute

Loyers résidentiels payés, Division des comptes des revenus et dépenses. Surface louée des bâtiments non résidentiels par type, Colliers International.

531X – Bureaux d'agents et de courtiers immobiliers et activités liées à l'immobilier

Production brute

Revenus estimés à partir des ventes immobilières, Association canadienne de l'immeuble.

5321 – Location et location à bail de matériel automobile

Emploi et autre

Nombre d'employés, Division de la statistique du travail (EERH), n° 72-002-X au catalogue. Dépenses personnelles, Division des comptes des revenus et dépenses.

532X – Services de location et de location à bail (sauf de matériel automobile) et bailleurs de biens incorporels non financiers

Production brute

Revenus d'exploitation exprimés en prix constants, Division de l'organisation et des finances de l'industrie. Division des prix à la consommation (IPC), n° 62-001-X au catalogue.

5413 – Architecture, génie et services connexes

Emploi

Nombre d'employés, Division de la statistique du travail (EERH), n° 72-002-X au catalogue.

## 5415 – Conception de systèmes informatiques et services connexes

## Emploi

Nombre d'employés, Division de la statistique du travail (EERH), n° 72-002-X au catalogue.

## 5418 – Publicité et services connexes

## Emploi

Nombre d'employés, Division de la statistique du travail (EERH), n° 72-002-X au catalogue.

## 541A – Services juridiques, de comptabilité, de préparation des déclarations de revenus et de tenue de livres

## Emploi et production brute

Nombre d'employés, Division de la statistique du travail (EERH), n° 72-002-X au catalogue. Divers indicateurs reliés aux services légaux, Centre canadien de la statistique juridique, Consommation et Corporations Canada, L'Association canadienne de l'immeuble, Société canadienne d'hypothèque et de logement, Division de la statistique de la santé, Division de la démographie.

## 541B – Divers services professionnels, scientifiques et techniques

## Emploi

Nombre d'employés, Division de la statistique du travail (EERH), n° 72-002-X au catalogue.

## 561 – Services administratifs et services de soutien

## Emploi

Nombre d'employés, Division de la statistique du travail (EERH), n° 72-002-X au catalogue.

## 562 – Services de gestion des déchets et d'assainissement

## Emploi

Nombre d'employés, Division de la statistique du travail (EERH), n° 72-002-X au catalogue.

## 6113 – Universités

## Heures-personnes

Données sur les heures travaillées, Division des comptes de revenus et dépenses.

## 611A – Services d'enseignement (sauf les universités)

## Emploi et heures-personnes

Nombre d'employés, Division de la statistique du travail (EERH), n° 72-002-X au catalogue. Données sur les heures travaillées, Division des comptes de revenus et dépenses.

## 622 – Hôpitaux

## Heures-personnes

Données sur les heures travaillées, Division des comptes de revenus et dépenses.

## 62A – Soins de santé (sauf les hôpitaux) et assistance sociale

## Emploi

Nombre d'employés, Division de la statistique du travail (EERH), n° 72-002-X au catalogue.

## 71X – Arts d'interprétation, sports-spectacles et établissements du patrimoine

## Emploi et production brute

Nombre d'employés, Division de la statistique du travail (EERH), n° 72-002-X au catalogue. Assistance à des événements sportifs (sources diverses). Agence canadienne du pari mutuel, Agriculture et Agroalimentaire Canada et Division des prix.

## 7132 – Jeux de hasard et loteries

## Production brute

Recettes, sociétés provinciales de loteries. Division des prix (IPC), n° 62-001-X au catalogue.

## 713A – Services de divertissement et de loisirs

## Emploi

Nombre d'employés, Division de la statistique du travail (EERH), n° 72-002-X au catalogue.

721 – Services d'hébergement

Production brute

Nombre de chambres de motel et hôtel occupées, par région, multiplié par les taux des chambres de l'année de base, Smith Travel Research et HVS International.

722 – Services de restauration et débits de boissons

Production brute

Ventes en prix courants, Division des services, n° 63-011-X. Division des prix (IPC), n° 62-001-X au catalogue.

811 – Réparation et entretien

Revenus et emploi

Revenus déclarés selon les formulaires de la Taxe sur les produits et services, Agence du revenu du Canada. Division des prix à la consommation (IPC), n° 62-001-X au catalogue. Nombre d'employés, Division de la statistique du travail (EERH), n° 72-002-X au catalogue.

813 – Organismes religieux, fondations, groupes de citoyens et organisations professionnelles et similaires

Emploi et autre

Nombre d'employés, Division de la statistique du travail (EERH), n° 72-002-X au catalogue. Dépenses personnelles, Division des comptes des revenus et dépenses.

81A – Services personnels et services de blanchissage et ménages privés

Revenus, emploi et autre

Revenus déclarés selon les formulaires de la Taxe sur les produits et services, Agence du revenu du Canada. Division des prix à la consommation (IPC), n° 62-001-X au catalogue. Nombre d'employés, Division de la statistique du travail (EERH), n° 72-002-X au catalogue. Décès, Centre canadien d'information sur la santé, Division de la démographie. Dépenses personnelles, Division des comptes des revenus et dépenses.

9111 – Services de défense

Heures-personnes

Données sur les heures travaillées, Division des comptes de revenus et dépenses.

911A – Administration publique fédérale (sauf la défense)

Heures-personnes

Données sur les heures travaillées, Division des comptes de revenus et dépenses.

912 – Administrations publiques provinciales et territoriales

Heures-personnes

Données sur les heures travaillées, Division des comptes de revenus et dépenses.

913 – Administrations publiques locales, municipales et régionales

Heures-personnes

Données sur les heures travaillées, Division des comptes de revenus et dépenses.