



## Commentaires sur le marché

Les besoins totaux pour la période de douze mois se terminant le 31 août 2015 étaient de 329,31 millions de kg de matière grasse, soit une augmentation de 0,2 % comparativement à juillet 2015.

L'utilisation de la m.g. en classe 1(a), pour la période de douze mois se terminant en août 2015, a augmenté de 0,4 % comparativement à l'année précédente, ce qui suit la tendance récente dans la consommation de produits à haute teneur en gras. Notez que les ventes de lait de consommation continuent de baisser d'environ 1 % par année. La crème dans la classe 1(b) était encore forte, affichant une augmentation de 3,2 % de l'utilisation de m.g. Encore une fois ce mois-ci, le yogourt en classe 2(a) était en tête avec une augmentation de 1,1 million de kg de m.g. (15 %) comparativement à l'an dernier. La classe 2(b) a également connu une augmentation de l'utilisation de la m.g. de 1,2 M de kg ou 7,6 %. L'utilisation de m.g. dans toutes les catégories de fromage (y compris la transformation secondaire en classe 5(a)) a augmenté de 9,4 % en moyenne durant la période. Le marché du beurre, y compris les importations, les stocks (ceux de la CCL et ceux des transformateurs) et l'utilisation de m.g. en classe 4(a), est semblable à celui du mois d'août 2014, en partie en raison de l'augmentation des importations au début de l'année laitière.

**Demande totale, quota total et production totale (période mobile de 12 mois)**

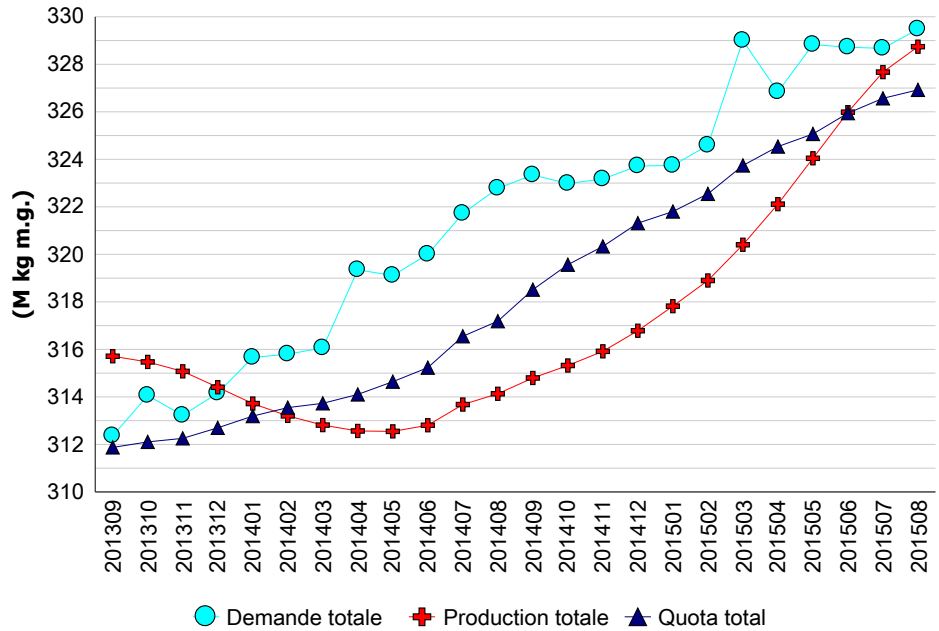

|               | Production totale (kg m.g.) |                    |               | Lait de consommation (kg m.g.) |                    |                | Lait de transformation (kg m.g.) |                    |               |
|---------------|-----------------------------|--------------------|---------------|--------------------------------|--------------------|----------------|----------------------------------|--------------------|---------------|
|               | 2013/9 - 2014/8             | 2014/9 - 2015/8    | Écart (%)     | 2013/9 - 2014/8                | 2014/9 - 2015/8    | Écart (%)      | 2013/9 - 2014/8                  | 2014/9 - 2015/8    | Écart (%)     |
| TNL           | 1 883 644                   | 1 969 656          | 4,57 %        | 1 507 496                      | 1 514 813          | 0,49 %         | 376 148                          | 454 843            | 20,92 %       |
| P5            | 238 030 771                 | 248 039 015        | 4,20 %        | 79 140 238                     | 78 490 229         | -0,82 %        | 158 890 533                      | 169 548 786        | 6,71 %        |
| MCLO          | 74 217 694                  | 78 732 554         | 6,08 %        | 35 557 830                     | 35 895 792         | 0,95 %         | 38 659 864                       | 42 836 762         | 10,80 %       |
| <b>Canada</b> | <b>314 132 109</b>          | <b>328 741 225</b> | <b>4,65 %</b> | <b>116 205 564</b>             | <b>115 900 834</b> | <b>-0,26 %</b> | <b>197 926 545</b>               | <b>212 840 391</b> | <b>7,54 %</b> |

## Utilisation du lait (000 kg)

| Classe       | Matière grasse  |                 |               | Solides non gras |                 |               |
|--------------|-----------------|-----------------|---------------|------------------|-----------------|---------------|
|              | 2013/9 - 2014/8 | 2014/9 - 2015/8 | Écart (%)     | 2013/9 - 2014/8  | 2014/9 - 2015/8 | Écart (%)     |
| 1(a)         | 46 344          | 46 524          | 0,39 %        | 237 304          | 234 340         | -1,25 %       |
| 1(b)         | 46 929          | 48 416          | 3,17 %        | 20 054           | 20 938          | 4,41 %        |
| 2            | 23 666          | 25 993          | 9,83 %        | 46 425           | 48 301          | 4,04 %        |
| 3            | 107 768         | 115 305         | 6,99 %        | 234 930          | 241 376         | 2,74 %        |
| 4(a)         | 50 876          | 56 594          | 11,24 %       | 13 045           | 9 383           | -28,07 %      |
| 4(b)         | 1 702           | 1 881           | 10,50 %       | 5 368            | 5 039           | -6,13 %       |
| 4(m) 4(a1)   | 545             | 891             | 63,59 %       | 58 591           | 94 559          | 61,39 %       |
| 5(a,b,c)     | 31 406          | 30 426          | -3,12 %       | 44 950           | 45 499          | 1,22 %        |
| 5(d)         | 2 597           | 1 163           | -55,22 %      | 38 340           | 26 953          | -29,70 %      |
| Autre        | 1 395           | 713             | -48,90 %      | 3 302            | 4 954           | 50,03 %       |
| <b>Total</b> | <b>313 227</b>  | <b>327 905</b>  | <b>4,69 %</b> | <b>702 309</b>   | <b>731 343</b>  | <b>4,13 %</b> |

## Gestion en continu du quota

Sur ou sous production cumulée avec limites au 31 août 2015

| Province | kg de m.g. | % *     |
|----------|------------|---------|
| NL       | -44 585    | -2,18 % |
| PE       | -132 022   | -3,13 % |
| NS       | -41 372    | -0,58 % |
| NB       | -91 748    | -1,64 % |
| QC       | -169 760   | -0,14 % |
| ON       | 1 434 135  | 1,35 %  |
| MB       | -84 356    | -0,63 % |
| SK       | -60 062    | -0,62 % |
| AB       | -137 773   | -0,50 % |
| BC       | -78 378    | -0,28 % |

\* La sur ou sous production cumulative (avec limites) exprimée comme un % de la période de 12 mois la plus récente de quota total.



### Ventes au détail de produits laitiers\*

Année courante vs année précédente  
(000 kg)

Au 22 août 2015

|                         | 12 mois précédent | 12 mois | Écart         |
|-------------------------|-------------------|---------|---------------|
| <b>Beurre</b>           | 56 125            | 57 752  | <b>+ 2.9%</b> |
| <b>Total du fromage</b> | 257 992           | 258 429 | <b>+ 0.2%</b> |
| Cheddar                 | 86 385            | 87 309  | + 1.1%        |
| Fromages fins           | 50 633            | 51 296  | + 1.3%        |
| Fromage quotidien*      | 56 981            | 58 344  | + 2.4%        |
| Fromage fondu           | 61 297            | 58 500  | - 4.6%        |
| <b>Crème glacée</b>     | 178 082           | 177 399 | <b>- 0.4%</b> |
| <b>Yogourt</b>          | 314 579           | 321 243 | <b>+ 2.1%</b> |

Source : la compagnie Nielsen, MarketTrack et intervenants de Homescan.

\*Note: Fromage quotidien = 3(c), Fromages fins = 3(a)

### Stocks de beurre ('000 kg)

|   | 31 août 14    | 31 août 15    |
|---|---------------|---------------|
| <b>BEURRE PLAN A</b>                                  | 877           | 662           |
| <b>BEURRE PLAN B</b>                                  | 7 581         | 5 869         |
| <b>BEURRE IMPORTÉ</b>                                 | 638           | 528           |
| <b>Total des stocks de la CCL</b>                     | <b>9 097</b>  | <b>7 060</b>  |
| <b>Stocks de beurre privés</b>                        | 7 148         | 11 632        |
| <b>Total des stocks de beurre de la CCL et privés</b> | <b>16 245</b> | <b>18 693</b> |

### Autres stocks privés ('000 kg)

|                      | 31 août 14 | 31 août 15 |
|----------------------|------------|------------|
| <b>CHEDDAR</b>       | 47 678     | 52 888     |
| <b>FROMAGE FONDU</b> | 12 847     | 14 544     |
| <b>FROMAGES FINS</b> | 26 141     | 28 904     |

### Commentaires sur les stocks

La production totale de lait pour la période de douze mois se terminant en août 2015 était de 4,7 % plus élevée qu'en août 2014. On prévoit que la production demeurera forte puisque les producteurs rattrapent la croissance de la demande de la dernière année.

En août 2015, les stocks de beurre du plan A de la CCL étaient à 662 t, alors que ceux du plan B étaient à 5 869 t. Bien que des achats importants de beurre aient eu lieu, la majorité de ce beurre a déjà été vendu aux transformateurs et transformateurs secondaires. Cette pression sur le marché du beurre que connaissent les transformateurs et les transformateurs secondaires peut être attribuée en partie à la forte demande en matière grasse qui se poursuit. Les stocks de beurre importé étaient à 528 t à la fin d'août.

### Revenu moyen provenant du lait

(\$/hl std)

| Classe                | 2013/9 - 2014/8 | 2014/9 - 2015/8 | Écart (%)      |
|-----------------------|-----------------|-----------------|----------------|
| 1                     | 95,79 \$        | 96,21 \$        | 0,44 %         |
| 2 à 4(d)              | 78,78 \$        | 77,97 \$        | -1,03 %        |
| 4(m) 4(a1)*           | 19,72 \$        | 9,68 \$         | -50,91 %       |
| 5(a) à (c)            | 49,68 \$        | 43,88 \$        | -11,67 %       |
| 5(d)                  | 41,60 \$        | 27,64 \$        | -33,57 %       |
| <b>Toutes classes</b> | <b>79,17 \$</b> | <b>75,79 \$</b> | <b>-4,27 %</b> |

\* Prix basé sur les SNG seulement

### Prix des composants de la classe 5 en \$/hL

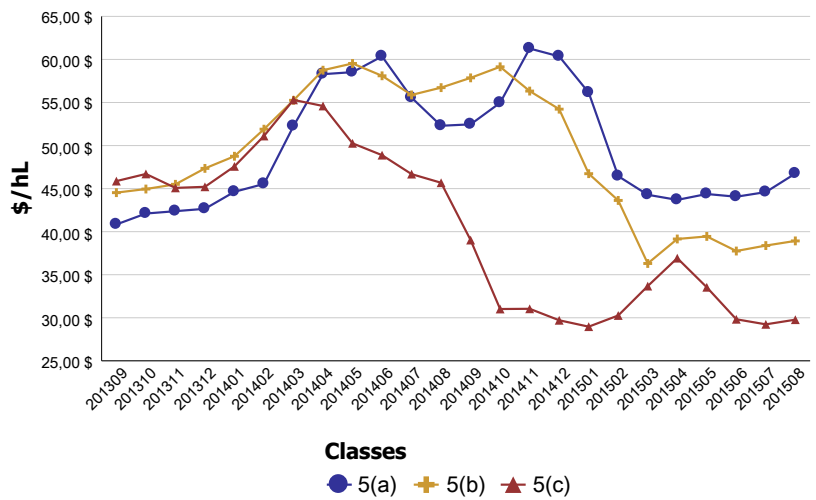

### Surplus structurel de SNG

(Période mobile de 12 mois)

