Préparation aux situations D'URGENCE et planification d'urgence chez les Canadiens

1 CANADIENS QUI VIVENT DANS UN LOGEMENT MUNI DES DISPOSITIFS FONCTIONNELS SUIVANTS

98 % détecteur de fumée

60 % détecteur de monoxyde de carbone

66 % extincteur d'incendie

Environ **42 %** des Canadiens vivent dans un logement doté de ces **TROIS** dispositifs.

2 MESURES DE SÉCURITÉ PRISES PAR LES CANADIENS POUR SE PRÉPARER AUX SITUATIONS D'URGENCE

radio à piles ou à manivelle **58 %**

48 % autre source de chaleur

autre source d'eau **43 %**

23 % génératrice d'appoint

3 ACTIVITÉS DE PLANIFICATION DE MESURES D'URGENCE ET DE PRÉPARATION AUX SITUATIONS D'URGENCE

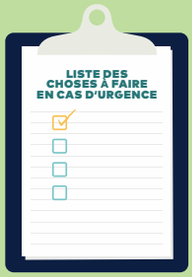

- **69 %** liste des numéros de téléphone des personnes à contacter
- **60 %** plan d'évacuation
- **53 %** copies de documents importants
- **33 %** désignation d'un lieu de rassemblement pour les membres du ménage
- **47 %** trousse d'urgence

4 CATASTROPHES MÉTÉOROLOGIQUES, NATURELLES OU D'ORIGINE HUMAINE PERÇUES COMME LES PLUS COURANTES

- **86 %** tempêtes hivernales
- **76 %** pannes de courant prolongées
- **51 %** épidémies de maladies graves ou mettant la vie en péril
- **50 %** accidents industriels ou de transport
- **49 %** canicules
- **44 %** contamination de l'eau ou de la nourriture ou pénurie d'eau ou de nourriture
- **42 %** inondations
- **41 %** tremblements de terre

5 LES CANADIENS QUI ESTIMENT SAVOIR QUOI FAIRE DANS UNE SITUATION D'URGENCE

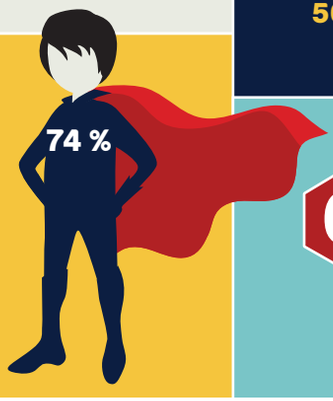

Source : Enquête sur la préparation aux situations d'urgence et sur la résilience au Canada, 2014

6 LES CANADIENS QUI ONT QUELQU'UN SUR QUI COMPTER EN CAS DE SITUATION D'URGENCE MAJEURE

	D'UNE À CINQ PERSONNES	PLUS DE CINQ PERSONNES
Aide en cas de blessure	34 %	60 %
Soutien émotionnel	36 %	59 %
Endroit où rester	40 %	54 %
Soutien financier	59 %	24 %

Statistique Canada Statistics Canada

Canada