

N° 61-219-X au catalogue

Statistiques financières et fiscales des entreprises

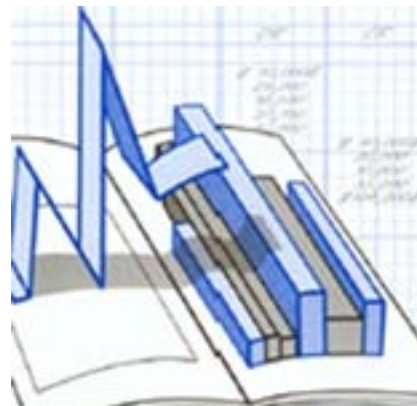

2013



Statistique
Canada

Statistics
Canada

Canada

Comment obtenir d'autres renseignements

Pour toute demande de renseignements au sujet de ce produit ou sur l'ensemble des données et des services de Statistique Canada, visiter notre site Web à www.statcan.gc.ca.

Vous pouvez également communiquer avec nous par :

Courriel à infostats@statcan.gc.ca

Téléphone entre 8 h 30 et 16 h 30 du lundi au vendredi aux numéros sans frais suivants :

- Service de renseignements statistiques 1-800-263-1136
- Service national d'appareils de télécommunications pour les malentendants 1-800-363-7629
- Télécopieur 1-877-287-4369

Programme des services de dépôt

- Service de renseignements 1-800-635-7943
- Télécopieur 1-800-565-7757

Comment accéder à ce produit

Le produit n° 61-219-X au catalogue est disponible gratuitement sous format électronique. Pour obtenir un exemplaire, il suffit de visiter notre site Web à www.statcan.gc.ca et de parcourir par « Ressource clé » > « Publications ».

Normes de service à la clientèle

Statistique Canada s'engage à fournir à ses clients des services rapides, fiables et courtois. À cet égard, notre organisme s'est doté de normes de service à la clientèle que les employés observent. Pour obtenir une copie de ces normes de service, veuillez communiquer avec Statistique Canada au numéro sans frais 1-800-263-1136. Les normes de service sont aussi publiées sur le site www.statcan.gc.ca sous « À propos de nous » > « Notre organisme » > « Offrir des services aux Canadiens ».

Statistique Canada

Division de l'organisation et des finances de l'industrie

Statistiques et analyses des entreprises

Statistiques financières et fiscales des entreprises

2013

Publication autorisée par le ministre responsable de Statistique Canada

© Ministre de l'Industrie, 2015

Tous droits réservés. L'utilisation de la présente publication est assujettie aux modalités de l'entente de licence ouverte de Statistique Canada.

<http://www.statcan.gc.ca/reference/licence-fra.html>

Mars 2015

N° 61-219-X au catalogue

ISSN 1499-853X

Périodicité : annuelle

Ottawa

This publication is also available in English.

Note de reconnaissance

Le succès du système statistique du Canada repose sur un partenariat bien établi entre Statistique Canada et la population, les entreprises, les administrations canadiennes et les autres organismes. Sans cette collaboration et cette bonne volonté, il serait impossible de produire des statistiques précises et actuelles.

Information pour l'utilisateur

Signes conventionnels

Les signes conventionnels suivants sont employés uniformément dans les publications de Statistique Canada :

- . indisponible pour toute période de référence
- .. indisponible pour une période de référence précise
- ... n'ayant pas lieu de figurer
- 0 zéro absolu ou valeur arrondie à zéro
- 0^s valeur arrondie à 0 (zéro) là où il y a une distinction importante entre le zéro absolu et la valeur arrondie
- p provisoire
- r révisé
- x confidentiel en vertu des dispositions de la *Loi sur la statistique*
- E à utiliser avec prudence
- F trop peu fiable pour être publié
- * valeur significativement différente de l'estimation pour la catégorie de référence ($p < 0,05$)

Nota

Étant donné que les chiffres sont arrondis au niveau détaillé de chaque compte, les totaux peuvent ne pas correspondre à la somme des éléments.

Table des matières

Note aux lecteurs	13
Section 1 Vue d'ensemble de 2013	14
Section 2 Impôts sur les bénéfices des sociétés en 2013	18
Produits connexes	20
Tableaux statistiques	
1 Tableau sommaire	22
1-1 Revenu d'exploitation par branche d'activité	22
1-2 Dépenses d'exploitation par branche d'activité	24
1-3 Bénéfice d'exploitation par branche d'activité	26
1-4 Marge bénéficiaire d'exploitation par branche d'activité	28
1-5 Rendement du capital employé (RCE) par branche d'activité	30
1-6 Rendement de l'avoir par branche d'activité	32
1-7 Ratio de l'endettement par branche d'activité	34
1-8 Actifs par branche d'activité	36
1-9 Impôt payé par les sociétés par branche d'activité	38
2 Total, toutes les branches d'activité	40
2-1 Bilan et état des résultats	40
2-2 Rapprochement du bénéfice net au revenu imposable et impôts à payer	41
2-3 Ratios sélectionnés	42
3 Total des branches d'activité financières et assurances	43
3-1 Bilan et état des résultats	43
3-2 Rapprochement du bénéfice net au revenu imposable et impôts à payer	44
3-3 Ratios sélectionnés	45
4 Total des branches d'activité non financières	46
4-1 Bilan et état des résultats	46
4-2 Rapprochement du bénéfice net au revenu imposable et impôts à payer	47
4-3 Ratios sélectionnés	48

Table des matières – suite

5	Agriculture, pêche, chasse, piégeage et activités de soutien	49
5-1	Bilan et état des résultats	49
5-2	Rapprochement du bénéfice net au revenu imposable et impôts à payer	50
5-3	Ratios sélectionnés	51
6	Foresterie, exploitation forestière et activités de soutien	52
6-1	Bilan et état des résultats	52
6-2	Rapprochement du bénéfice net au revenu imposable et impôts à payer	53
6-3	Ratios sélectionnés	54
7	Extraction de pétrole et de gaz et activités de soutien	55
7-1	Bilan et état des résultats	55
7-2	Rapprochement du bénéfice net au revenu imposable et impôts à payer	56
7-3	Ratios sélectionnés	57
8	Extraction minière et exploitation en carrière (sauf l'extraction de pétrole et de gaz)	58
8-1	Bilan et état des résultats	58
8-2	Rapprochement du bénéfice net au revenu imposable et impôts à payer	59
8-3	Ratios sélectionnés	60
9	Services publics	61
9-1	Bilan et état des résultats	61
9-2	Rapprochement du bénéfice net au revenu imposable et impôts à payer	62
9-3	Ratios sélectionnés	63
10	Construction	64
10-1	Bilan et état des résultats	64
10-2	Rapprochement du bénéfice net au revenu imposable et impôts à payer	65
10-3	Ratios sélectionnés	66
11	Fabrication d'aliments et de boissons gazeuses	67
11-1	Bilan et état des résultats	67
11-2	Rapprochement du bénéfice net au revenu imposable et impôts à payer	68
11-3	Ratios sélectionnés	69
12	Fabrication de boissons alcoolisées et du tabac	70
12-1	Bilan et état des résultats	70
12-2	Rapprochement du bénéfice net au revenu imposable et impôts à payer	71
12-3	Ratios sélectionnés	72

Table des matières – suite

13	Fabrication de vêtements, usines de textiles et de produits textiles et fabrication de produits en cuir	73
13-1	Bilan et état des résultats	73
13-2	Rapprochement du bénéfice net au revenu imposable et impôts à payer	74
13-3	Ratios sélectionnés	75
14	Fabrication de produits en bois	76
14-1	Bilan et état des résultats	76
14-2	Rapprochement du bénéfice net au revenu imposable et impôts à payer	77
14-3	Ratios sélectionnés	78
15	Fabrication du papier	79
15-1	Bilan et état des résultats	79
15-2	Rapprochement du bénéfice net au revenu imposable et impôts à payer	80
15-3	Ratios sélectionnés	81
16	Impression et activités connexes de soutien	82
16-1	Bilan et état des résultats	82
16-2	Rapprochement du bénéfice net au revenu imposable et impôts à payer	83
16-3	Ratios sélectionnés	84
17	Fabrication de produits du pétrole et du charbon	85
17-1	Bilan et état des résultats	85
17-2	Rapprochement du bénéfice net au revenu imposable et impôts à payer	86
17-3	Ratios sélectionnés	87
18	Fabrication de produits chimiques de base	88
18-1	Bilan et état des résultats	88
18-2	Rapprochement du bénéfice net au revenu imposable et impôts à payer	89
18-3	Ratios sélectionnés	90
19	Fabrication de résines, de caoutchouc synthétique et de fibres et de filaments artificiels et synthétiques	91
19-1	Bilan et état des résultats	91
19-2	Rapprochement du bénéfice net au revenu imposable et impôts à payer	92
19-3	Ratios sélectionnés	93
20	Fabrication de produits pharmaceutiques et de médicaments	94
20-1	Bilan et état des résultats	94
20-2	Rapprochement du bénéfice net au revenu imposable et impôts à payer	95
20-3	Ratios sélectionnés	96

Table des matières – suite

21	Fabrication de savons, de peintures, de produits chimiques agricoles et autres produits chimiques	97
21-1	Bilan et état des résultats	97
21-2	Rapprochement du bénéfice net au revenu imposable et impôts à payer	98
21-3	Ratios sélectionnés	99
22	Fabrication de produits en plastique et en caoutchouc	100
22-1	Bilan et état des résultats	100
22-2	Rapprochement du bénéfice net au revenu imposable et impôts à payer	101
22-3	Ratios sélectionnés	102
23	Fabrication de produits minéraux non métalliques	103
23-1	Bilan et état des résultats	103
23-2	Rapprochement du bénéfice net au revenu imposable et impôts à payer	104
23-3	Ratios sélectionnés	105
24	Première transformation des métaux	106
24-1	Bilan et état des résultats	106
24-2	Rapprochement du bénéfice net au revenu imposable et impôts à payer	107
24-3	Ratios sélectionnés	108
25	Fabrication de produits métalliques et de machines	109
25-1	Bilan et état des résultats	109
25-2	Rapprochement du bénéfice net au revenu imposable et impôts à payer	110
25-3	Ratios sélectionnés	111
26	Fabrication de produits informatiques et électroniques	112
26-1	Bilan et état des résultats	112
26-2	Rapprochement du bénéfice net au revenu imposable et impôts à payer	113
26-3	Ratios sélectionnés	114
27	Fabrication de matériel, d'appareils et de composants électriques	115
27-1	Bilan et état des résultats	115
27-2	Rapprochement du bénéfice net au revenu imposable et impôts à payer	116
27-3	Ratios sélectionnés	117
28	Fabrication de véhicules automobiles et de remorques	118
28-1	Bilan et état des résultats	118
28-2	Rapprochement du bénéfice net au revenu imposable et impôts à payer	119
28-3	Ratios sélectionnés	120

Table des matières – suite

29	Fabrication de pièces pour véhicules automobiles	121
29-1	Bilan et état des résultats	121
29-2	Rapprochement du bénéfice net au revenu imposable et impôts à payer	122
29-3	Ratios sélectionnés	123
30	Fabrication de produits aérospatiaux, de matériel ferroviaire, de navires et d'autres types de matériel de transport	124
30-1	Bilan et état des résultats	124
30-2	Rapprochement du bénéfice net au revenu imposable et impôts à payer	125
30-3	Ratios sélectionnés	126
31	Fabrication de meubles et de produits connexes	127
31-1	Bilan et état des résultats	127
31-2	Rapprochement du bénéfice net au revenu imposable et impôts à payer	128
31-3	Ratios sélectionnés	129
32	Activités diverses de fabrication	130
32-1	Bilan et état des résultats	130
32-2	Rapprochement du bénéfice net au revenu imposable et impôts à payer	131
32-3	Ratios sélectionnés	132
33	Grossistes-marchands de produits alimentaires, de boissons, de tabac et de produits agricoles	133
33-1	Bilan et état des résultats	133
33-2	Rapprochement du bénéfice net au revenu imposable et impôts à payer	134
33-3	Ratios sélectionnés	135
34	Grossistes-marchands de pétrole et de produits pétroliers	136
34-1	Bilan et état des résultats	136
34-2	Rapprochement du bénéfice net au revenu imposable et impôts à payer	137
34-3	Ratios sélectionnés	138
35	Grossistes-marchands de véhicules automobiles, et de pièces et d'accessoires de véhicules automobiles	139
35-1	Bilan et état des résultats	139
35-2	Rapprochement du bénéfice net au revenu imposable et impôts à payer	140
35-3	Ratios sélectionnés	141
36	Grossistes-marchands de matériaux et fournitures de construction	142
36-1	Bilan et état des résultats	142
36-2	Rapprochement du bénéfice net au revenu imposable et impôts à payer	143
36-3	Ratios sélectionnés	144

Table des matières – suite

37	Grossistes-marchands de machines et matériel pour l'agriculture, la construction, la foresterie, l'extraction minière et d'autres machines et fournitures industriels	145
37-1	Bilan et état des résultats	145
37-2	Rapprochement du bénéfice net au revenu imposable et impôts à payer	146
37-3	Ratios sélectionnés	147
38	Grossistes-marchands d'ordinateurs, de matériel de communication et d'autres machines et matériel	148
38-1	Bilan et état des résultats	148
38-2	Rapprochement du bénéfice net au revenu imposable et impôts à payer	149
38-3	Ratios sélectionnés	150
39	Grossistes-marchands de produits divers	151
39-1	Bilan et état des résultats	151
39-2	Rapprochement du bénéfice net au revenu imposable et impôts à payer	152
39-3	Ratios sélectionnés	153
40	Concessionnaires de véhicules et de pièces automobiles	154
40-1	Bilan et état des résultats	154
40-2	Rapprochement du bénéfice net au revenu imposable et impôts à payer	155
40-3	Ratios sélectionnés	156
41	Magasins de meubles, d'accessoires de maison et d'appareils électroniques et ménagers	157
41-1	Bilan et état des résultats	157
41-2	Rapprochement du bénéfice net au revenu imposable et impôts à payer	158
41-3	Ratios sélectionnés	159
42	Marchands de matériaux de construction et de matériel et fournitures de jardinage	160
42-1	Bilan et état des résultats	160
42-2	Rapprochement du bénéfice net au revenu imposable et impôts à payer	161
42-3	Ratios sélectionnés	162
43	Magasins d'alimentation	163
43-1	Bilan et état des résultats	163
43-2	Rapprochement du bénéfice net au revenu imposable et impôts à payer	164
43-3	Ratios sélectionnés	165
44	Stations-service	166
44-1	Bilan et état des résultats	166
44-2	Rapprochement du bénéfice net au revenu imposable et impôts à payer	167
44-3	Ratios sélectionnés	168

Table des matières – suite

45	Magasins de vêtements, grands magasins et magasins d'autres fournitures de tout genre	169
45-1	Bilan et état des résultats	169
45-2	Rapprochement du bénéfice net au revenu imposable et impôts à payer	170
45-3	Ratios sélectionnés	171
46	Magasins de détail divers	172
46-1	Bilan et état des résultats	172
46-2	Rapprochement du bénéfice net au revenu imposable et impôts à payer	173
46-3	Ratios sélectionnés	174
47	Transport aérien	175
47-1	Bilan et état des résultats	175
47-2	Rapprochement du bénéfice net au revenu imposable et impôts à payer	176
47-3	Ratios sélectionnés	177
48	Transport ferroviaire, par camion, par eau et autres services de transport	178
48-1	Bilan et état des résultats	178
48-2	Rapprochement du bénéfice net au revenu imposable et impôts à payer	179
48-3	Ratios sélectionnés	180
49	Transport par pipeline, entreposage et activités de soutien au transport	181
49-1	Bilan et état des résultats	181
49-2	Rapprochement du bénéfice net au revenu imposable et impôts à payer	182
49-3	Ratios sélectionnés	183
50	Édition (sauf par Internet)	184
50-1	Bilan et état des résultats	184
50-2	Rapprochement du bénéfice net au revenu imposable et impôts à payer	185
50-3	Ratios sélectionnés	186
51	Radiotélévision, industries du film et de l'enregistrement sonore et services d'information	187
51-1	Bilan et état des résultats	187
51-2	Rapprochement du bénéfice net au revenu imposable et impôts à payer	188
51-3	Ratios sélectionnés	189
52	Télécommunications	190
52-1	Bilan et état des résultats	190
52-2	Rapprochement du bénéfice net au revenu imposable et impôts à payer	191
52-3	Ratios sélectionnés	192

Table des matières – suite

53	Activités bancaires et autres activités d'intermédiation financière par le biais de dépôts	193
53-1	Bilan et état des résultats	193
53-2	Rapprochement du bénéfice net au revenu imposable et impôts à payer	194
53-3	Ratios sélectionnés	195
54	Coopératives de crédit et caisses populaires locales	196
54-1	Bilan et état des résultats	196
54-2	Rapprochement du bénéfice net au revenu imposable et impôts à payer	197
54-3	Ratios sélectionnés	198
55	Intermédiation financière non faite par le biais de dépôts	199
55-1	Bilan et état des résultats	199
55-2	Rapprochement du bénéfice net au revenu imposable et impôts à payer	200
55-3	Ratios sélectionnés	201
56	Caisses centrales d'épargne et de crédit	202
56-1	Bilan et état des résultats	202
56-2	Rapprochement du bénéfice net au revenu imposable et impôts à payer	203
56-3	Ratios sélectionnés	204
57	Traitement des transactions financières, courtiers en prêts et autres activités liées à l'intermédiation financière	205
57-1	Bilan et état des résultats	205
57-2	Rapprochement du bénéfice net au revenu imposable et impôts à payer	206
57-3	Ratios sélectionnés	207
58	Intermédiation et courtage de valeurs mobilières et de contrats de marchandises	208
58-1	Bilan et état des résultats	208
58-2	Rapprochement du bénéfice net au revenu imposable et impôts à payer	209
58-3	Ratios sélectionnés	210
59	Bourse de valeurs mobilières et de marchandises et autres activités d'investissement financier	211
59-1	Bilan et état des résultats	211
59-2	Rapprochement du bénéfice net au revenu imposable et impôts à payer	212
59-3	Ratios sélectionnés	213
60	Sociétés d'assurance : vie, maladie et soins médicaux	214
60-1	Bilan et état des résultats	214
60-2	Rapprochement du bénéfice net au revenu imposable et impôts à payer	215
60-3	Ratios sélectionnés	216

Table des matières – suite

61	Sociétés d'assurance : biens, incendie, accidents et risques divers	217
61-1	Bilan et état des résultats	217
61-2	Rapprochement du bénéfice net au revenu imposable et impôts à payer	218
61-3	Ratios sélectionnés	219
62	Agences et courtiers d'assurance et autres activités liées à l'assurance	220
62-1	Bilan et état des résultats	220
62-2	Rapprochement du bénéfice net au revenu imposable et impôts à payer	221
62-3	Ratios sélectionnés	222
63	Services immobiliers	223
63-1	Bilan et état des résultats	223
63-2	Rapprochement du bénéfice net au revenu imposable et impôts à payer	224
63-3	Ratios sélectionnés	225
64	Location et location à bail de matériel automobile, de machines et de matériel et autres	226
64-1	Bilan et état des résultats	226
64-2	Rapprochement du bénéfice net au revenu imposable et impôts à payer	227
64-3	Ratios sélectionnés	228
65	Services professionnels, scientifiques et techniques	229
65-1	Bilan et état des résultats	229
65-2	Rapprochement du bénéfice net au revenu imposable et impôts à payer	230
65-3	Ratios sélectionnés	231
66	Services administratifs, services de soutien, services de gestion des déchets et services d'assainissement	232
66-1	Bilan et état des résultats	232
66-2	Rapprochement du bénéfice net au revenu imposable et impôts à payer	233
66-3	Ratios sélectionnés	234
67	Services d'enseignement, soins de santé et assistance sociale	235
67-1	Bilan et état des résultats	235
67-2	Rapprochement du bénéfice net au revenu imposable et impôts à payer	236
67-3	Ratios sélectionnés	237
68	Arts, spectacles et loisirs	238
68-1	Bilan et état des résultats	238
68-2	Rapprochement du bénéfice net au revenu imposable et impôts à payer	239
68-3	Ratios sélectionnés	240

Table des matières – suite

69	Services d'hébergement	241
69-1	Bilan et état des résultats	241
69-2	Rapprochement du bénéfice net au revenu imposable et impôts à payer	242
69-3	Ratios sélectionnés	243
70	Services de restauration et débits de boissons	244
70-1	Bilan et état des résultats	244
70-2	Rapprochement du bénéfice net au revenu imposable et impôts à payer	245
70-3	Ratios sélectionnés	246
71	Réparation, entretien et services personnels	247
71-1	Bilan et état des résultats	247
71-2	Rapprochement du bénéfice net au revenu imposable et impôts à payer	248
71-3	Ratios sélectionnés	249

Qualité des données, concepts et méthodologie

Concepts	250
Concepts, définitions et pratiques comptables	252
Classification des branches d'activité	253
Méthodologie statistique	256
Définitions des états financiers et variables financières clés	262

Graphiques

1.1	Vue d'ensemble des bénéfices d'exploitation pour dix années consécutives	14
1.2	Vue d'ensemble des bénéfices d'exploitation pour dix années consécutives, taux de croissance	15

Note aux lecteurs

Les présentes statistiques financières et fiscales portent sur l'ensemble des entreprises constituées en personne morale au sein de l'économie canadienne, y compris les entreprises publiques, mais non les entreprises classées sous Gestion de sociétés et d'entreprises (SCIAN 55), Organismes religieux (SCIAN 8131), Organisations politiques (SCIAN 81394), Administrations publiques (SCIAN 91) et Fonds et autres instruments financiers (SCIAN 526).

Des données financières détaillées à l'égard de 67 groupes d'industries selon le Système de classification des industries de l'Amérique du Nord (SCIAN) 2012 sont disponibles; elles ont été diffusées dans CANSIM pour les années 1999 à 2013. Les statistiques fiscales sont disponibles à compter de l'année de référence 2000.

Pour les années 2000 à 2011, le statut de certaines sociétés exemptes en vertu de la loi de l'impôt a été corrigé, afin d'améliorer l'exactitude des estimations. En conséquence, les estimations pour les variables suivantes ont été révisées : « Bénéfice des sociétés exemptes en vertu de la loi de l'impôt » ; « Bénéfice après rajustements avant impôts » ; « Autres exemptions et déductions » ; « Total, exemptions et déductions ».

Section 1

Vue d'ensemble de 2013

Au Canada, les bénéfices d'exploitation des sociétés ont atteint 366,7 milliards de dollars en 2013, en hausse de 22,2 milliards de dollars, ou de 6,4 %, par rapport à 2012. Cette croissance des bénéfices d'exploitation en 2013 vient à la suite d'une légère augmentation de 0,3 milliard de dollars, ou de 0,1 %, en 2012.

Le secteur financier était le principal responsable de la croissance observée, ses bénéfices d'exploitation ayant progressé de 13,7 milliards de dollars (+13,3 %) par rapport à l'année précédente. En 2012, les bénéfices de ce secteur avaient crû de 10,2 %. Dans le secteur non financier, les bénéfices d'exploitation ont

augmenté de 8,6 milliards de dollars (+3,5 %) en 2013, renversant la tendance affichée l'année précédente, alors qu'ils avaient diminué de 3,7 %.

En 2013, les bénéfices nets ont atteint 276,0 milliards de dollars, en hausse de 11,7 % par rapport à 2012. Les revenus imposables ont progressé de 6,8 % pour s'élever à 259,9 milliards de dollars, après ajustement au titre des écarts temporels, des pertes fiscales d'années antérieures et d'autres différences. Le total des impôts des sociétés a augmenté de 6,7 % pour se situer à 62,9 milliards de dollars. De ce montant, la part fédérale des impôts exigibles était de 38,1 milliards de dollars et la part des provinces, de 24,8 milliards de dollars.

Graphique 1.1

Vue d'ensemble des bénéfices d'exploitation pour dix années consécutives

milliards de dollars

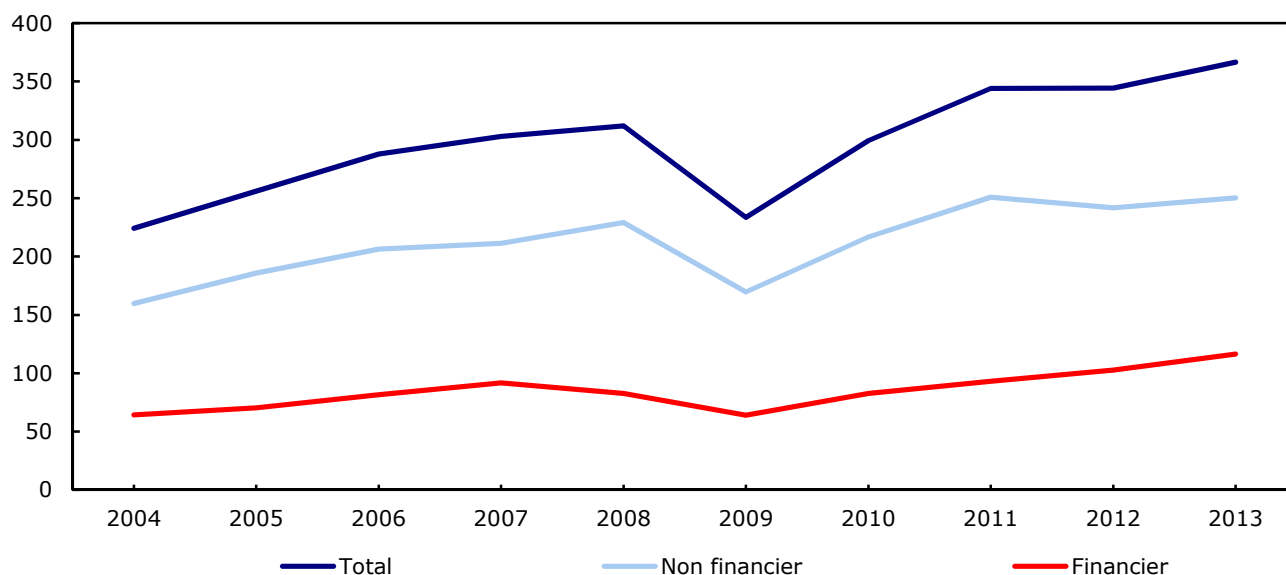

Note aux lecteurs

Les statistiques financières annuelles sont compilées au moyen de renseignements financiers fournis par les entreprises ainsi que de dossiers administratifs (fiscaux). Depuis le 1er janvier 2011, les entreprises canadiennes ayant une obligation publique de rendre des comptes doivent utiliser les Normes internationales d'information financière (NIIF) plutôt que les Principes comptables généralement reconnus (PCGR) du Canada au moment de préparer leurs états financiers pour les exercices commençant le 1er janvier 2011 ou après. Les entreprises privées canadiennes, quant à elles, doivent se servir des Normes comptables pour les entreprises à capital fermé ou des NIIF au lieu des PCGR. L'adoption de nouvelles normes de comptabilité par certaines entreprises depuis le début de 2011 pourrait influencer sur la comparabilité des données avec les années antérieures.

Graphique 1.2
Vue d'ensemble des bénéfices d'exploitation pour dix années consécutives, taux de croissance

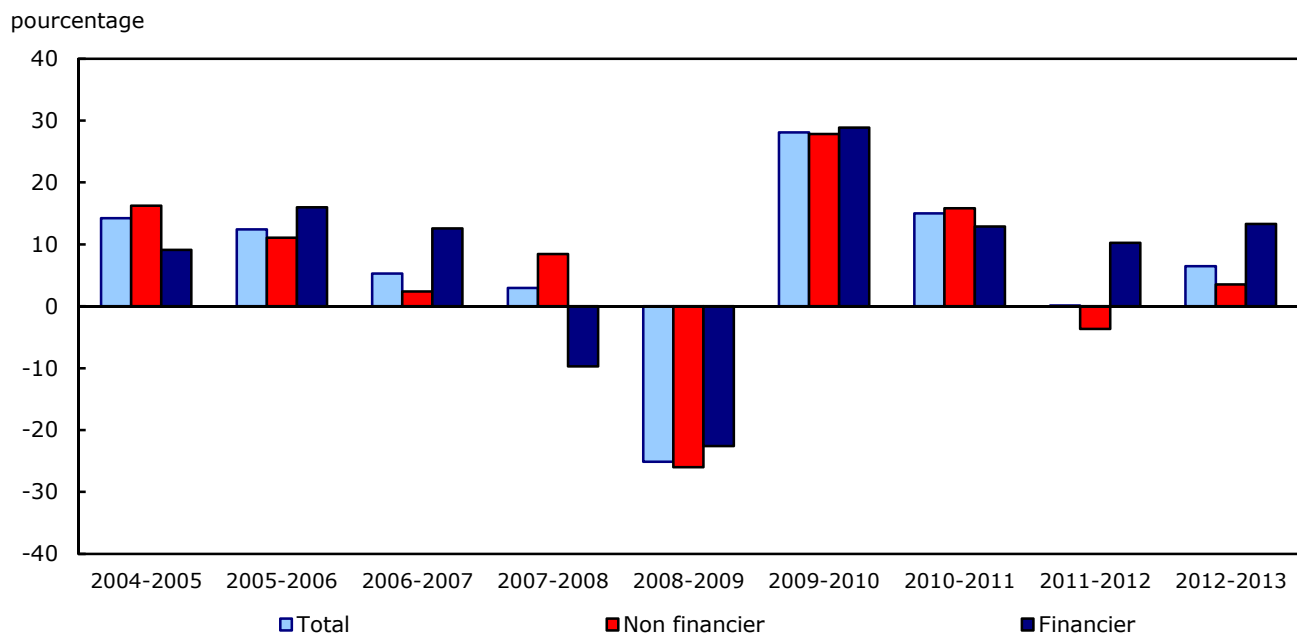

1.1 Secteur non financier

1.1.1 Les bénéfices d'exploitation augmentent légèrement dans le secteur non financier

Les bénéfices d'exploitation des industries du secteur non financier au Canada se sont établis à 250,3 milliards en 2013, en hausse de 3,5 %

par rapport à l'année précédente. La croissance des bénéfices d'exploitation (+117,5 milliards de dollars) a dépassé celle des dépenses d'exploitation (+108,9 milliards de dollars), donnant lieu à une augmentation de la marge bénéficiaire (+8,6 milliards de dollars).

Au total, 36 des 57 industries du secteur non financier ont vu leurs bénéfices d'exploitation augmenter par

rapport à l'année précédente. En 2013, plus de la moitié (54,5 %) de la croissance des bénéfices était attribuable aux hausses combinées des sociétés exerçant l'extraction de pétrole et de gaz et des exploitants de services publics (+2,9 milliards de dollars) et des exploitants de services publics (+1,8 milliard de dollars). Malgré cette progression, ces deux industries n'ont pas atteint leurs niveaux de bénéfices enregistrés en 2008, avant le ralentissement économique. Les bénéfices de l'industrie des services immobiliers ont augmenté de 3,8 % en 2013, marquant une quatrième année consécutive de hausses pour celle-ci.

Dans l'ensemble, les bénéfices d'exploitation du secteur de la fabrication se sont établis à 46,0 milliards de dollars en 2013, ayant diminué de 3,6 milliards de dollars (-7,3 %) par rapport à 2012. Près de la moitié des industries de la fabrication (10 industries sur 22) ont affiché des baisses. L'industrie de la fabrication de produits informatiques et électroniques a connu une deuxième année consécutive de baisses, ses bénéfices d'exploitation ayant diminué de 3,1 milliards de dollars. L'industrie de première transformation des métaux a quant à elle vu ses bénéfices d'exploitation reculer de 1,8 milliard de dollars par rapport à l'année précédente. La baisse de 0,9 milliard de dollars enregistrée par l'industrie de la fabrication de produits aérospatiaux, de matériel ferroviaire, de navires et d'autres types de matériel de transport a également contribué à la diminution générale des bénéfices du secteur de la fabrication.

Cependant, un certain nombre d'industries de la fabrication ont vu leurs bénéfices d'exploitation augmenter, ce qui a contribué à atténuer le recul général. Les bénéfices de l'industrie de la fabrication de produits en bois ont doublé par rapport à 2012, augmentant de près de 0,9 milliard de dollars pour se fixer à 1,7 milliard de dollars. Bien qu'il s'agisse d'une deuxième année consécutive de croissance pour cette industrie, le niveau des bénéfices observé en 2013 n'a atteint que le tiers de celui observé en 2004. Les bénéfices des industries de la fabrication de pièces pour véhicules automobiles (+0,8 milliard de dollars) et de la fabrication de résines, de caoutchouc synthétique et de fibres et de filaments artificiels et synthétiques (+0,6 milliard de dollars) ont également connu des hausses en 2013, ayant toutes deux réalisé leur plus haut niveau de bénéfices en 10 ans.

Les bénéfices d'exploitation des industries du commerce de gros ont fléchi de 1,3 % pour s'établir à 22,1 milliards de dollars. La plus forte baisse a été

enregistrée par l'industrie des grossistes-marchands de machines et matériel pour l'agriculture, la construction, la foresterie, l'extraction minière et d'autres machines et fournitures industriels, qui a vu ses bénéfices reculer de 10,0 % pour se fixer à 3,4 milliards de dollars. Les baisses observées dans cette industrie ont été partiellement compensées par d'autres industries du commerce de gros, comme les grossistes-marchands de produits alimentaires, de boissons, de tabac et de produits agricoles, dont les bénéfices d'exploitation ont augmenté de 4,2 % par rapport à 2012. De toutes les industries du commerce de gros, ce sont les grossistes-marchands de pétrole et de produits pétroliers qui ont connu la plus forte croissance au cours des dernières années.

Dans les industries du commerce de détail, les bénéfices d'exploitation ont affiché une légère hausse de 0,1 % par rapport à 2012 et sont donc restés stables, se maintenant à un peu plus de 20 milliards de dollars. Au total, la hausse était répartie entre trois industries du commerce de détail sur sept qui ont déclaré des profits plus élevés en 2013.

1.2 Secteur financier

1.2.1 Les bénéfices d'exploitation du secteur financier augmentent pour une quatrième année consécutive

Les bénéfices d'exploitation du secteur financier ont augmenté de 13,7 milliards de dollars en 2013 pour s'élever à 116,4 milliards de dollars, ce qui représente une hausse de 13,3 % par rapport à l'année précédente. Il s'agit de la quatrième année consécutive de croissance pour le secteur. La croissance générale observée dans le secteur financier est attribuable à une augmentation des revenus d'exploitation (+6,1 milliards de dollars), associée à une diminution des dépenses d'exploitation (-7,6 milliards de dollars) par rapport à 2012.

Six des 12 industries du secteur financier ont déclaré une augmentation de leurs bénéfices en 2013. Une bonne part de la croissance a été enregistrée par l'industrie de la bourse de valeurs mobilières et de marchandises et autres activités d'investissement financier, dont les bénéfices ont progressé de 9,8 milliards de dollars pour s'élever à 33,6 milliards de dollars. Les sociétés d'assurance – vie, maladie et soins médicaux ont vu leurs bénéfices augmenter de 5,8 milliards de dollars

pour atteindre 10,2 milliards de dollars, tandis que les sociétés d'assurance – biens, incendie, accidents et risques divers ont vu les leurs diminuer de 0,9 milliard de dollars pour s'établir à 5,6 milliards de dollars.

Parmi les industries du secteur financier, celle de l'intermédiation financière non faite par le biais de dépôts a affiché la plus forte baisse des bénéfices d'exploitation (-2,5 milliards de dollars).

Tableau explicatif 1.1

Statistiques financières et fiscales des entreprises

	2011	2012	2013	2012 à 2013
	milliards de dollars			variation en pourcentage
Toutes les branches d'activité				
Revenu d'exploitation	3 463,2	3 572,2	3 695,8	3,5
Bénéfice d'exploitation	344,1	344,4	366,7	6,4
Revenu imposable	226,7	243,4	259,9	6,8
Total des impôts à payer	57,9	59,0	62,9	6,7
Branches d'activité non financières				
Revenu d'exploitation	3 111,8	3 220,0	3 337,4	3,6
Bénéfice d'exploitation	250,9	241,7	250,3	3,5
Revenu imposable	177,2	191,1	210,0	9,9
Total des impôts à payer	42,7	44,2	48,7	10,3
Branches d'activité financières				
Revenu d'exploitation	351,4	352,2	358,3	1,7
Bénéfice d'exploitation	93,2	102,7	116,4	13,3
Revenu imposable	49,4	52,3	50,0	-4,5
Total des impôts à payer	15,2	14,8	14,2	-4,1

Note(s) : Les chiffres ayant été arrondis, leur somme peut ne pas correspondre aux totaux.

Section 2

Impôts sur les bénéfices des sociétés en 2013

Les impôts exigibles des industries du secteur non financier se sont chiffrés à 48,7 milliards de dollars en 2013, ce qui représente une hausse de 4,5 milliards de dollars par rapport à 2012. Il s'agit de la troisième année consécutive d'augmentation des impôts exigibles pour le secteur non financier. Les industries de ce secteur étaient responsables de plus des trois quarts des impôts exigibles par des entreprises constituées en société en 2013.

Des hausses significatives ont été déclarées par les industries des magasins d'alimentation et des télécommunications, qui ont toutes deux affiché une augmentation de près de 0,7 milliard de dollars, ainsi que par l'industrie des services immobiliers (+0,5 milliard de dollars). L'industrie de l'extraction de pétrole et de gaz et des activités de soutien (-0,3 milliard de dollars) et celle de l'extraction minière et de l'exploitation en carrière (-0,2 milliard de dollars) ont quant à elles observé une réduction de leurs impôts exigibles, ce qui a neutralisé en partie l'augmentation générale. Dans les industries de la fabrication, les impôts exigibles ont augmenté de près de 0,5 milliard de dollars pour se situer à 8,5 milliards de dollars.

Les impôts exigibles par l'ensemble des industries du commerce de gros ont atteint 5,5 milliards de dollars, ce qui représente une hausse de 1,1 % par rapport à l'année précédente.

Dans le secteur financier, les impôts exigibles ont diminué de 0,6 milliard de dollars en 2013 pour se fixer à 14,2 milliards de dollars. Les baisses les plus marquées ont été affichées par l'industrie des sociétés d'assurance – biens, incendie, accidents et risques divers et l'industrie des activités bancaires et autres activités d'intermédiation financière par le biais de dépôts, qui ont chacune enregistré une diminution de 0,6 milliard de dollars. Cependant, l'industrie de la bourse de valeurs mobilières et de marchandises et autres activités d'investissement financier a connu la plus forte hausse (+0,8 milliard de dollars).

Pour l'ensemble des sociétés, l'abattement de l'impôt fédéral est passé de 22,8 milliards de dollars en 2012 à 24,4 milliards de dollars en 2013. La déduction pour petites entreprises a également augmenté, passant de 10,0 milliards de dollars à 11,7 milliards de dollars. Dans l'ensemble, la valeur totale des crédits d'impôt utilisés a été de 60,4 milliards de dollars, comparativement à 56,4 milliards de dollars en 2012.

Tableau explicatif 2.1
Statistiques fiscales des entreprises, 2013

	Toutes les branches d'activité		Branches d'activité non financières		Branches d'activité financières	
	milliard de dollars	pourcentage	milliard de dollars	pourcentage	milliard de dollars	pourcentage
Revenu imposable (assiette fiscale)	259,9	100,0	210,0	100,0	50,0	100,0
Impôt autrement payable de la partie 1	95,2	36,6	77,8	37,0	17,4	34,8
Crédits d'impôt						
Abattement d'impôt fédéral	24,4	9,4	20,2	9,6	4,1	8,2
Déduction pour petites entreprises	11,7	4,5	11,2	5,3	0,5	1,0
Déduction pour bénéfice de fabrication-transformation	2,7	1,0	2,7	1,3	0,0	0,0
Crédit d'impôt à l'investissement	1,8	0,7	1,8	0,9	0,0	0,0
Autres crédits d'impôt	19,9	7,7	14,2	6,8	5,6	11,2
Total des crédits d'impôt utilisés	60,4	23,2	50,1	23,9	10,3	20,6
Impôt de la partie 1 à payer, net	34,8	13,4	27,7	13,2	7,1	14,2
Autres impôts fédéraux directs	3,3	1,3	1,4	0,7	1,9	3,8
Impôt fédéral à payer	38,1	14,7	29,1	13,9	9,0	18,0
Impôt provincial à payer	24,8	9,5	19,6	9,3	5,2	10,4
Total, impôts	62,9	24,2	48,7	23,2	14,2	28,4

Note(s) : Les chiffres ayant été arrondis, leur somme peut ne pas correspondre aux totaux.

Produits connexes

Choisis parmi les publications de Statistique Canada

61-008-X	Statistiques financières trimestrielles des entreprises
61-220-X	La Loi sur les déclarations des personnes morales
61-517-X	Liens de parenté entre sociétés

Choisis parmi les tableaux de CANSIM de Statistique Canada

180-0003	Statistiques financières et fiscales des entreprises, selon le Système de classification des industries de l'Amérique du Nord (SCIAN)
----------	---

Choisis parmi les enquêtes de Statistique Canada

2506	Statistique financière des sociétés
2507	Statistique fiscale des sociétés
2510	Statistiques financières et fiscales des entreprises

Tableaux statistiques

Tableau 1-1
Tableau sommaire — Revenu d'exploitation par branche d'activité

	2009	2010	2011	2012	2013
	millions de dollars				
Total, toutes les branches d'activité	3 017 197	3 204 803	3 463 182	3 572 192	3 695 754
Total des branches d'activité financières et assurances	313 884	328 547	351 421	352 239	358 343
Activités bancaires et autres activités d'intermédiation financière par le biais de dépôts	102 883	101 124	112 675	120 732	121 431
Coopératives de crédit et caisses populaires locales	12 980	13 949	14 229	13 016	13 110
Intermédiation financière non faite par le biais de dépôts	30 116	36 090	35 698	32 974	30 575
Caisses centrales d'épargne et de crédit	1 323	1 202	1 356	1 513	1 406
Traitement des transactions financières, courtiers en prêts et autres activités liées à l'intermédiation financière	4 419	4 130	3 844	4 556	5 382
Intermédiation et courtage de valeurs mobilières et de contrats de marchandises	10 550	12 443	11 231	9 901	10 805
Bourse de valeurs mobilières et de marchandises et autres activités d'investissement financier	38 812	43 007	49 499	48 994	60 174
Sociétés d'assurance : vie, maladie et soins médicaux	58 965	61 008	64 725	60 921	53 333
Sociétés d'assurance : biens, incendie, accidents et risques divers	43 661	44 839	47 018	47 901	49 515
Agences et courtiers d'assurance et autres activités liées à l'assurance	10 174	10 753	11 146	11 731	12 611
Total des branches d'activité non financières	2 703 313	2 876 257	3 111 761	3 219 953	3 337 411
Agriculture, pêche, chasse, piégeage et activités de soutien	40 340	40 933	46 984	51 831	56 000
Foresterie, exploitation forestière et activités de soutien	7 119	7 724	8 438	8 601	9 393
Extraction de pétrole et de gaz et activités de soutien	136 520	155 690	203 564	175 401	163 401
Extraction minière et exploitation en carrière (sauf l'extraction de pétrole et de gaz)	26 203	32 982	38 969	36 340	37 882
Services publics	96 342	94 703	92 258	86 782	91 521
Construction	222 439	235 617	251 799	272 082	291 983
Fabrication d'aliments et de boissons gazeuses	94 078	93 018	99 446	104 896	107 800
Fabrication de boissons alcoolisées et du tabac	8 576	8 767	8 798	9 091	9 228
Fabrication de vêtements, usines de textiles et de produits textiles et fabrication de produits en cuir	7 241	6 726	7 208	6 356	6 160
Fabrication de produits en bois	21 445	23 282	23 304	24 711	27 513
Fabrication du papier	25 301	26 479	25 608	24 120	22 341
Impression et activités connexes de soutien	11 209	11 115	10 519	10 342	10 457
Fabrication de produits du pétrole et du charbon	84 395	129 228	156 148	128 918	136 392
Fabrication de produits chimiques de base	13 966	15 943	18 666	18 542	20 033
Fabrication de résines, de caoutchouc synthétique et de fibres et de filaments artificiels et synthétiques	5 605	7 384	8 077	6 271	6 630
Fabrication de produits pharmaceutiques et de médicaments	12 642	10 583	9 599	9 920	9 786
Fabrication de savons, de peintures, de produits chimiques agricoles et autres produits chimiques	19 256	18 405	21 204	23 120	22 410
Fabrication de produits en plastique et en caoutchouc	24 280	25 622	26 888	30 220	30 706
Fabrication de produits minéraux non métalliques	15 712	15 312	15 023	15 844	16 371
Première transformation des métaux	34 652	40 843	44 092	43 444	40 410
Fabrication de produits métalliques et de machines	60 539	59 633	67 866	73 778	73 123
Fabrication de produits informatiques et électroniques	37 981	31 995	32 147	23 017	19 904
Fabrication de matériel, d'appareils et de composants électriques	14 352	14 790	16 657	17 260	18 719
Fabrication de véhicules automobiles et de remorques	65 304	78 979	75 753	85 256	86 130
Fabrication de pièces pour véhicules automobiles	17 130	20 061	19 742	21 474	22 535
Fabrication de produits aérospatiaux, de matériel ferroviaire, de navires et d'autres types de matériel de transport	23 789	21 795	24 202	24 035	24 886
Fabrication de meubles et de produits connexes	11 413	10 881	10 402	10 077	10 834
Activités diverses de fabrication	11 031	11 368	12 862	12 621	13 658
Grossistes-marchands de produits alimentaires, de boissons, de tabac et de produits agricoles	87 965	87 190	92 408	99 762	105 865
Grossistes-marchands de pétrole et de produits pétroliers	44 742	50 262	57 802	108 653	103 423
Grossistes-marchands de véhicules automobiles, et de pièces et d'accessoires de véhicules automobiles	42 737	43 861	47 116	53 425	55 124
Grossistes-marchands de matériaux et fournitures de construction	58 900	62 084	66 932	71 224	69 567

Tableau 1-1 – suite

Tableau sommaire — Revenu d'exploitation par branche d'activité

	2009	2010	2011	2012	2013
	millions de dollars				
Grossistes-marchands de machines et matériel pour l'agriculture, la construction, la foresterie, l'extraction minière et d'autres machines et fournitures industriels	42 519	44 501	53 161	57 975	57 603
Grossistes-marchands d'ordinateurs, de matériel de communication et d'autres machines et matériel	54 982	59 328	64 273	66 302	66 630
Grossistes-marchands de produits divers	138 634	143 863	153 007	151 278	155 517
Concessionnaires de véhicules et de pièces automobiles	92 339	98 064	102 439	108 108	117 159
Magasins de meubles, d'accessoires de maison et d'appareils électroniques et ménagers	26 829	27 017	26 960	26 769	25 300
Marchands de matériaux de construction et de matériel et fournitures de jardinage	28 407	29 343	28 581	29 053	30 115
Magasins d'alimentation	121 681	122 376	122 170	128 122	132 170
Stations-service	22 779	26 113	31 266	31 798	39 652
Magasins de vêtements, grands magasins et magasins d'autres fournitures de tout genre	86 733	91 430	92 827	93 432	95 002
Magasins de détail divers	50 916	51 924	52 527	55 820	60 527
Transport aérien	20 515	22 735	24 451	25 913	26 763
Transport ferroviaire, par camion, par eau et autres services de transport	68 056	69 707	77 629	81 690	88 231
Transport par pipeline, entreposage et activités de soutien au transport	44 301	48 143	52 431	59 184	66 759
Édition (sauf par Internet)	19 005	20 945	19 235	19 043	19 476
Radiotélévision, industries du film et de l'enregistrement sonore et services d'information	16 404	17 146	16 702	17 488	18 949
Télécommunications	53 049	54 423	58 572	61 061	62 620
Services immobiliers	53 584	55 317	62 205	65 300	66 911
Location et location à bail de matériel automobile, de machines et de matériel et autres	16 655	17 451	19 638	20 038	21 367
Services professionnels, scientifiques et techniques	115 784	124 962	135 767	141 598	150 926
Services administratifs, services de soutien, services de gestion des déchets et services d'assainissement	74 167	75 746	82 981	87 256	89 532
Services d'enseignement, soins de santé et assistance sociale	43 757	48 406	50 268	53 787	64 347
Arts, spectacles et loisirs	28 855	31 623	33 808	34 370	34 945
Services d'hébergement	12 133	12 515	13 444	13 759	14 488
Services de restauration et débits de boissons	47 922	48 267	51 947	54 751	59 015
Réparation, entretien et services personnels	40 103	41 660	44 988	48 644	53 227

Note(s) : Les chiffres ayant été arrondis, leur somme peut ne pas correspondre aux totaux indiqués.

Tableau 1-2
Tableau sommaire — Dépenses d'exploitation par branche d'activité

	2009	2010	2011	2012	2013
	millions de dollars				
Total, toutes les branches d'activité	2 783 616	2 905 574	3 119 079	3 227 749	3 329 097
Total des branches d'activité financières et assurances	249 810	245 983	258 229	249 499	241 939
Activités bancaires et autres activités d'intermédiation financière par le biais de dépôts	77 143	72 896	76 707	80 244	80 383
Coopératives de crédit et caisses populaires locales	11 718	12 235	12 067	11 551	11 767
Intermédiation financière non faite par le biais de dépôts	17 287	13 250	13 020	11 396	11 477
Caisses centrales d'épargne et de crédit	931	913	1 049	1 120	1 091
Traitement des transactions financières, courtiers en prêts et autres activités liées à l'intermédiation financière	3 415	3 318	3 026	3 485	4 164
Intermédiation et courtage de valeurs mobilières et de contrats de marchandises	8 983	10 531	10 055	9 066	9 298
Bourse de valeurs mobilières et de marchandises et autres activités d'investissement financier	25 303	24 821	26 723	25 196	26 581
Sociétés d'assurance : vie, maladie et soins médicaux	57 112	58 992	64 532	56 487	43 098
Sociétés d'assurance : biens, incendie, accidents et risques divers	39 293	40 113	41 897	41 365	43 865
Agences et courtiers d'assurance et autres activités liées à l'assurance	8 625	8 914	9 152	9 588	10 214
Total des branches d'activité non financières	2 533 806	2 659 591	2 860 850	2 978 250	3 087 158
Agriculture, pêche, chasse, piégeage et activités de soutien	37 516	36 716	41 141	45 595	49 532
Foresterie, exploitation forestière et activités de soutien	7 042	7 442	8 077	8 234	8 900
Extraction de pétrole et de gaz et activités de soutien	126 864	144 438	184 255	166 207	151 330
Extraction minière et exploitation en carrière (sauf l'extraction de pétrole et de gaz)	22 927	25 533	29 923	29 981	32 537
Services publics	81 937	80 066	78 915	73 855	76 806
Construction	209 851	221 632	236 472	254 648	273 751
Fabrication d'aliments et de boissons gazeuses	88 583	87 137	93 509	99 225	102 458
Fabrication de boissons alcoolisées et du tabac	6 395	6 696	6 507	6 790	6 949
Fabrication de vêtements, usines de textiles et de produits textiles et fabrication de produits en cuir	7 061	6 520	6 940	6 112	5 853
Fabrication de produits en bois	22 123	22 278	23 023	23 928	25 842
Fabrication du papier	24 885	25 323	24 894	23 901	21 426
Impression et activités connexes de soutien	10 967	10 488	9 864	9 702	9 781
Fabrication de produits du pétrole et du charbon	81 299	121 317	141 611	115 372	123 312
Fabrication de produits chimiques de base	13 028	14 275	16 198	16 233	17 445
Fabrication de résines, de caoutchouc synthétique et de fibres et de filaments artificiels et synthétiques	5 526	6 804	7 298	5 906	5 695
Fabrication de produits pharmaceutiques et de médicaments	11 528	9 549	8 409	8 996	9 188
Fabrication de savons, de peintures, de produits chimiques agricoles et autres produits chimiques	16 617	15 790	17 521	19 795	19 446
Fabrication de produits en plastique et en caoutchouc	23 444	24 322	25 635	28 281	28 736
Fabrication de produits minéraux non métalliques	14 317	13 622	13 382	14 126	14 722
Première transformation des métaux	34 056	37 081	38 745	40 007	38 765
Fabrication de produits métalliques et de machines	57 709	56 507	62 851	68 104	67 347
Fabrication de produits informatiques et électroniques	33 514	27 012	27 660	23 983	23 963
Fabrication de matériel, d'appareils et de composants électriques	14 051	14 216	15 931	16 529	17 810
Fabrication de véhicules automobiles et de remorques	67 854	78 433	74 030	83 091	83 894
Fabrication de pièces pour véhicules automobiles	17 210	19 133	18 505	20 321	20 584
Fabrication de produits aérospatiaux, de matériel ferroviaire, de navires et d'autres types de matériel de transport	22 650	20 035	21 507	21 604	23 403
Fabrication de meubles et de produits connexes	11 100	10 499	10 062	9 766	10 418
Activités diverses de fabrication	10 590	10 953	12 368	11 989	13 036
Grossistes-marchands de produits alimentaires, de boissons, de tabac et de produits agricoles	85 016	83 531	88 289	95 873	101 814
Grossistes-marchands de pétrole et de produits pétroliers	43 983	50 097	57 247	107 372	102 002
Grossistes-marchands de véhicules automobiles, et de pièces et d'accessoires de véhicules automobiles	41 930	42 524	45 519	51 985	53 667
Grossistes-marchands de matériaux et fournitures de construction	56 910	59 183	63 778	67 925	66 518

Tableau 1-2 – suite

Tableau sommaire — Dépenses d'exploitation par branche d'activité

	2009	2010	2011	2012	2013
	millions de dollars				
Grossistes-marchands de machines et matériel pour l'agriculture, la construction, la foresterie, l'extraction minière et d'autres machines et fournitures industriels	40 936	42 440	49 871	54 234	54 236
Grossistes-marchands d'ordinateurs, de matériel de communication et d'autres machines et matériel	53 118	57 448	61 841	63 937	64 360
Grossistes-marchands de produits divers	133 065	137 161	146 219	144 915	149 054
Concessionnaires de véhicules et de pièces automobiles	90 435	95 867	100 157	105 850	114 903
Magasins de meubles, d'accessoires de maison et d'appareils électroniques et ménagers	26 032	25 904	25 894	25 749	24 523
Marchands de matériaux de construction et de matériel et fournitures de jardinage	27 248	27 942	27 673	27 899	28 607
Magasins d'alimentation	112 372	112 833	113 912	120 173	124 276
Stations-service	22 281	25 604	30 591	31 044	38 715
Magasins de vêtements, grands magasins et magasins d'autres fournitures de tout genre	83 377	87 018	89 193	89 709	91 752
Magasins de détail divers	48 136	48 757	49 399	52 416	56 869
Transport aérien	20 543	21 577	23 381	24 592	25 396
Transport ferroviaire, par camion, par eau et autres services de transport	63 243	63 627	71 966	74 441	80 607
Transport par pipeline, entreposage et activités de soutien au transport	38 730	42 113	45 628	51 742	59 165
Édition (sauf par Internet)	15 963	17 594	16 022	16 321	16 846
Radiotélévision, industries du film et de l'enregistrement sonore et services d'information	14 934	15 232	14 925	15 426	16 931
Télécommunications	43 488	43 908	46 941	48 486	50 675
Services immobiliers	43 030	43 461	47 622	48 375	49 344
Location et location à bail de matériel automobile, de machines et de matériel et autres	15 084	15 385	16 801	17 135	18 161
Services professionnels, scientifiques et techniques	108 642	114 015	124 372	128 304	136 135
Services administratifs, services de soutien, services de gestion des déchets et services d'assainissement	70 183	70 785	77 835	82 074	84 169
Services d'enseignement, soins de santé et assistance sociale	36 189	39 615	40 793	43 020	49 048
Arts, spectacles et loisirs	22 733	25 129	25 416	26 533	26 963
Services d'hébergement	11 034	11 187	12 011	12 296	12 911
Services de restauration et débits de boissons	46 312	46 440	49 912	52 442	56 597
Réparation, entretien et services personnels	38 212	39 398	42 408	45 701	49 986

Note(s) : Les chiffres ayant été arrondis, leur somme peut ne pas correspondre aux totaux indiqués.

Tableau 1-3
Tableau sommaire — Bénéfice d'exploitation par branche d'activité

	2009	2010	2011	2012	2013
	millions de dollars				
Total, toutes les branches d'activité	233 580	299 229	344 104	344 443	366 657
Total des branches d'activité financières et assurances	64 074	82 564	93 193	102 740	116 403
Activités bancaires et autres activités d'intermédiation financière par le biais de dépôts	25 740	28 228	35 969	40 488	41 048
Coopératives de crédit et caisses populaires locales	1 262	1 715	2 162	1 465	1 343
Intermédiation financière non faite par le biais de dépôts	12 829	22 841	22 679	21 578	19 099
Caisses centrales d'épargne et de crédit	392	289	307	393	315
Traitement des transactions financières, courtiers en prêts et autres activités liées à l'intermédiation financière	1 004	813	817	1 071	1 218
Intermédiation et courtage de valeurs mobilières et de contrats de marchandises	1 567	1 912	1 176	835	1 507
Bourse de valeurs mobilières et de marchandises et autres activités d'investissement financier	13 509	18 186	22 776	23 799	33 593
Sociétés d'assurance : vie, maladie et soins médicaux	1 854	2 016	193	4 434	10 235
Sociétés d'assurance : biens, incendie, accidents et risques divers	4 369	4 726	5 121	6 535	5 649
Agences et courtiers d'assurance et autres activités liées à l'assurance	1 550	1 839	1 993	2 143	2 397
Total des branches d'activité non financières	169 507	216 665	250 911	241 702	250 253
Agriculture, pêche, chasse, piégeage et activités de soutien	2 824	4 217	5 844	6 236	6 469
Foresterie, exploitation forestière et activités de soutien	77	282	361	367	492
Extraction de pétrole et de gaz et activités de soutien	9 655	11 252	19 309	9 195	12 071
Extraction minière et exploitation en carrière (sauf l'extraction de pétrole et de gaz)	3 275	7 449	9 047	6 360	5 344
Services publics	14 404	14 637	13 342	12 927	14 715
Construction	12 587	13 985	15 327	17 434	18 233
Fabrication d'aliments et de boissons gazeuses	5 495	5 881	5 937	5 671	5 341
Fabrication de boissons alcoolisées et du tabac	2 181	2 072	2 291	2 301	2 279
Fabrication de vêtements, usines de textiles et de produits textiles et fabrication de produits en cuir	179	205	268	244	307
Fabrication de produits en bois	-678	1 005	281	783	1 671
Fabrication du papier	415	1 155	714	218	915
Impression et activités connexes de soutien	242	627	655	639	676
Fabrication de produits du pétrole et du charbon	3 096	7 910	14 537	13 546	13 081
Fabrication de produits chimiques de base	938	1 668	2 467	2 309	2 588
Fabrication de résines, de caoutchouc synthétique et de fibres et de filaments artificiels et synthétiques	79	580	779	365	935
Fabrication de produits pharmaceutiques et de médicaments	1 114	1 034	1 189	924	597
Fabrication de savons, de peintures, de produits chimiques agricoles et autres produits chimiques	2 639	2 615	3 683	3 325	2 964
Fabrication de produits en plastique et en caoutchouc	836	1 300	1 253	1 939	1 971
Fabrication de produits minéraux non métalliques	1 394	1 690	1 641	1 718	1 650
Première transformation des métaux	596	3 762	5 347	3 437	1 645
Fabrication de produits métalliques et de machines	2 830	3 126	5 015	5 674	5 776
Fabrication de produits informatiques et électroniques	4 467	4 983	4 487	-966	-4 059
Fabrication de matériel, d'appareils et de composants électriques	301	574	727	732	908
Fabrication de véhicules automobiles et de remorques	-2 549	546	1 723	2 165	2 235
Fabrication de pièces pour véhicules automobiles	-80	927	1 237	1 153	1 951
Fabrication de produits aérospatiaux, de matériel ferroviaire, de navires et d'autres types de matériel de transport	1 139	1 760	2 695	2 430	1 483
Fabrication de meubles et de produits connexes	313	382	340	311	416
Activités diverses de fabrication	442	415	494	632	622
Grossistes-marchands de produits alimentaires, de boissons, de tabac et de produits agricoles	2 949	3 659	4 119	3 889	4 051
Grossistes-marchands de pétrole et de produits pétroliers	758	165	555	1 280	1 421
Grossistes-marchands de véhicules automobiles, et de pièces et d'accessoires de véhicules automobiles	806	1 337	1 597	1 440	1 458
Grossistes-marchands de matériaux et fournitures de construction	1 990	2 902	3 154	3 300	3 049
Grossistes-marchands de machines et matériel pour l'agriculture, la construction, la foresterie, l'extraction minière et d'autres machines et fournitures industriels	1 583	2 061	3 290	3 741	3 367

Tableau 1-3 – suite

Tableau sommaire — Bénéfice d'exploitation par branche d'activité

	2009	2010	2011	2012	2013
	millions de dollars				
Grossistes-marchands d'ordinateurs, de matériel de communication et d'autres machines et matériel	1 864	1 879	2 432	2 365	2 270
Grossistes-marchands de produits divers	5 568	6 702	6 788	6 363	6 463
Concessionnaires de véhicules et de pièces automobiles	1 904	2 197	2 282	2 257	2 256
Magasins de meubles, d'accessoires de maison et d'appareils électroniques et ménagers	797	1 112	1 066	1 020	777
Marchands de matériaux de construction et de matériel et fournitures de jardinage	1 159	1 401	908	1 154	1 508
Magasins d'alimentation	9 309	9 543	8 258	7 949	7 894
Stations-service	498	509	675	754	937
Magasins de vêtements, grands magasins et magasins d'autres fournitures de tout genre	3 356	4 412	3 634	3 723	3 250
Magasins de détail divers	2 780	3 167	3 128	3 403	3 657
Transport aérien	-28	1 158	1 070	1 321	1 367
Transport ferroviaire, par camion, par eau et autres services de transport	4 813	6 080	5 663	7 248	7 624
Transport par pipeline, entreposage et activités de soutien au transport	5 570	6 030	6 804	7 442	7 594
Édition (sauf par Internet)	3 042	3 351	3 213	2 722	2 630
Radiotélévision, industries du film et de l'enregistrement sonore et services d'information	1 469	1 914	1 777	2 062	2 018
Télécommunications	9 561	10 516	11 631	12 575	11 946
Services immobiliers	10 554	11 856	14 584	16 924	17 567
Location et location à bail de matériel automobile, de machines et de matériel et autres	1 571	2 066	2 838	2 904	3 206
Services professionnels, scientifiques et techniques	7 142	10 947	11 395	13 295	14 791
Services administratifs, services de soutien, services de gestion des déchets et services d'assainissement	3 984	4 961	5 145	5 181	5 363
Services d'enseignement, soins de santé et assistance sociale	7 568	8 791	9 475	10 767	15 299
Arts, spectacles et loisirs	6 122	6 494	8 393	7 837	7 981
Services d'hébergement	1 100	1 327	1 434	1 464	1 577
Services de restauration et débits de boissons	1 610	1 827	2 036	2 309	2 418
Réparation, entretien et services personnels	1 891	2 262	2 580	2 944	3 241

Note(s) : Les chiffres ayant été arrondis, leur somme peut ne pas correspondre aux totaux indiqués.

Tableau 1-4
Tableau sommaire — Marge bénéficiaire d'exploitation par branche d'activité

	2009	2010	2011	2012	2013
	pourcentage				
Total, toutes les branches d'activité	7,7	9,3	9,9	9,6	9,9
Total des branches d'activité financières et assurances	20,4	25,1	26,5	29,2	32,5
Activités bancaires et autres activités d'intermédiation financière par le biais de dépôts	25,0	27,9	31,9	33,5	33,8
Coopératives de crédit et caisses populaires locales	9,7	12,3	15,2	11,3	10,2
Intermédiation financière non faite par le biais de dépôts	42,6	63,3	63,5	65,4	62,5
Caisses centrales d'épargne et de crédit	29,6	24,1	22,7	26,0	22,4
Traitement des transactions financières, courtiers en prêts et autres activités liées à l'intermédiation financière	22,7	19,7	21,3	23,5	22,6
Intermédiation et courtage de valeurs mobilières et de contrats de marchandises	14,9	15,4	10,5	8,4	13,9
Bourse de valeurs mobilières et de marchandises et autres activités d'investissement financier	34,8	42,3	46,0	48,6	55,8
Sociétés d'assurance : vie, maladie et soins médicaux	3,1	3,3	0,3	7,3	19,2
Sociétés d'assurance : biens, incendie, accidents et risques divers	10,0	10,5	10,9	13,6	11,4
Agences et courtiers d'assurance et autres activités liées à l'assurance	15,2	17,1	17,9	18,3	19,0
Total des branches d'activité non financières	6,3	7,5	8,1	7,5	7,5
Agriculture, pêche, chasse, piégeage et activités de soutien	7,0	10,3	12,4	12,0	11,6
Foresterie, exploitation forestière et activités de soutien	1,1	3,7	4,3	4,3	5,2
Extraction de pétrole et de gaz et activités de soutien	7,1	7,2	9,5	5,2	7,4
Extraction minière et exploitation en carrière (sauf l'extraction de pétrole et de gaz)	12,5	22,6	23,2	17,5	14,1
Services publics	15,0	15,5	14,5	14,9	16,1
Construction	5,7	5,9	6,1	6,4	6,2
Fabrication d'aliments et de boissons gazeuses	5,8	6,3	6,0	5,4	5,0
Fabrication de boissons alcoolisées et du tabac	25,4	23,6	26,0	25,3	24,7
Fabrication de vêtements, usines de textiles et de produits textiles et fabrication de produits en cuir	2,5	3,1	3,7	3,8	5,0
Fabrication de produits en bois	-3,2	4,3	1,2	3,2	6,1
Fabrication du papier	1,6	4,4	2,8	0,9	4,1
Impression et activités connexes de soutien	2,2	5,6	6,2	6,2	6,5
Fabrication de produits du pétrole et du charbon	3,7	6,1	9,3	10,5	9,6
Fabrication de produits chimiques de base	6,7	10,5	13,2	12,5	12,9
Fabrication de résines, de caoutchouc synthétique et de fibres et de filaments artificiels et synthétiques	1,4	7,9	9,6	5,8	14,1
Fabrication de produits pharmaceutiques et de médicaments	8,8	9,8	12,4	9,3	6,1
Fabrication de savons, de peintures, de produits chimiques agricoles et autres produits chimiques	13,7	14,2	17,4	14,4	13,2
Fabrication de produits en plastique et en caoutchouc	3,4	5,1	4,7	6,4	6,4
Fabrication de produits minéraux non métalliques	8,9	11,0	10,9	10,8	10,1
Première transformation des métaux	1,7	9,2	12,1	7,9	4,1
Fabrication de produits métalliques et de machines	4,7	5,2	7,4	7,7	7,9
Fabrication de produits informatiques et électroniques	11,8	15,6	14,0	-4,2	-20,4
Fabrication de matériel, d'appareils et de composants électriques	2,1	3,9	4,4	4,2	4,9
Fabrication de véhicules automobiles et de remorques	-3,9	0,7	2,3	2,5	2,6
Fabrication de pièces pour véhicules automobiles	-0,5	4,6	6,3	5,4	8,7
Fabrication de produits aérospatiaux, de matériel ferroviaire, de navires et d'autres types de matériel de transport	4,8	8,1	11,1	10,1	6,0
Fabrication de meubles et de produits connexes	2,7	3,5	3,3	3,1	3,8
Activités diverses de fabrication	4,0	3,6	3,8	5,0	4,6
Grossistes-marchands de produits alimentaires, de boissons, de tabac et de produits agricoles	3,4	4,2	4,5	3,9	3,8
Grossistes-marchands de pétrole et de produits pétroliers	1,7	0,3	1,0	1,2	1,4
Grossistes-marchands de véhicules automobiles, et de pièces et d'accessoires de véhicules automobiles	1,9	3,0	3,4	2,7	2,6
Grossistes-marchands de matériaux et fournitures de construction	3,4	4,7	4,7	4,6	4,4
Grossistes-marchands de machines et matériel pour l'agriculture, la construction, la foresterie, l'extraction minière et d'autres machines et fournitures industriels	3,7	4,6	6,2	6,5	5,8

Tableau 1-4 – suite

Tableau sommaire — Marge bénéficiaire d'exploitation par branche d'activité

	2009	2010	2011	2012	2013
	pourcentage				
Grossistes-marchands d'ordinateurs, de matériel de communication et d'autres machines et matériel	3,4	3,2	3,8	3,6	3,4
Grossistes-marchands de produits divers	4,0	4,7	4,4	4,2	4,2
Concessionnaires de véhicules et de pièces automobiles	2,1	2,2	2,2	2,1	1,9
Magasins de meubles, d'accessoires de maison et d'appareils électroniques et ménagers	3,0	4,1	4,0	3,8	3,1
Marchands de matériaux de construction et de matériel et fournitures de jardinage	4,1	4,8	3,2	4,0	5,0
Magasins d'alimentation	7,7	7,8	6,8	6,2	6,0
Stations-service	2,2	1,9	2,2	2,4	2,4
Magasins de vêtements, grands magasins et magasins d'autres fournitures de tout genre	3,9	4,8	3,9	4,0	3,4
Magasins de détail divers	5,5	6,1	6,0	6,1	6,0
Transport aérien	-0,1	5,1	4,4	5,1	5,1
Transport ferroviaire, par camion, par eau et autres services de transport	7,1	8,7	7,3	8,9	8,6
Transport par pipeline, entreposage et activités de soutien au transport	12,6	12,5	13,0	12,6	11,4
Édition (sauf par Internet)	16,0	16,0	16,7	14,3	13,5
Radiotélévision, industries du film et de l'enregistrement sonore et services d'information	9,0	11,2	10,6	11,8	10,7
Télécommunications	18,0	19,3	19,9	20,6	19,1
Services immobiliers	19,7	21,4	23,4	25,9	26,3
Location et location à bail de matériel automobile, de machines et de matériel et autres	9,4	11,8	14,4	14,5	15,0
Services professionnels, scientifiques et techniques	6,2	8,8	8,4	9,4	9,8
Services administratifs, services de soutien, services de gestion des déchets et services d'assainissement	5,4	6,5	6,2	5,9	6,0
Services d'enseignement, soins de santé et assistance sociale	17,3	18,2	18,8	20,0	23,8
Arts, spectacles et loisirs	21,2	20,5	24,8	22,8	22,8
Services d'hébergement	9,1	10,6	10,7	10,6	10,9
Services de restauration et débits de boissons	3,4	3,8	3,9	4,2	4,1
Réparation, entretien et services personnels	4,7	5,4	5,7	6,1	6,1

Note(s) : Marge bénéficiaire d'exploitation = (bénéfice d'exploitation) / (total des revenus d'exploitation)

Tableau 1-5
Tableau sommaire — Rendement du capital employé (RCE) par branche d'activité

	2009	2010	2011	2012	2013
	pourcentage				
Total, toutes les branches d'activité	5,8	6,7	6,9	6,3	6,4
Total des branches d'activité financières et assurances	5,1	5,5	5,3	5,2	5,6
Activités bancaires et autres activités d'intermédiation financière par le biais de dépôts	6,2	6,6	6,1	6,1	6,1
Coopératives de crédit et caisses populaires locales	4,9	5,8	5,8	4,1	3,8
Intermédiation financière non faite par le biais de dépôts	2,9	3,6	3,2	3,0	2,6
Caisses centrales d'épargne et de crédit	10,1	7,9	4,3	5,6	5,7
Traitement des transactions financières, courtiers en prêts et autres activités liées à l'intermédiation financière	7,4	8,6	6,9	5,9	6,3
Intermédiation et courtage de valeurs mobilières et de contrats de marchandises	6,2	7,6	4,2	2,1	3,8
Bourse de valeurs mobilières et de marchandises et autres activités d'investissement financier	5,1	6,8	6,6	6,5	8,4
Sociétés d'assurance : vie, maladie et soins médicaux	6,5	6,2	6,2	5,5	5,3
Sociétés d'assurance : biens, incendie, accidents et risques divers	9,3	9,5	10,9	12,8	10,6
Agences et courtiers d'assurance et autres activités liées à l'assurance	12,0	13,6	14,9	14,7	15,3
Total des branches d'activité non financières	6,0	7,2	7,8	6,8	6,8
Agriculture, pêche, chasse, piégeage et activités de soutien	5,8	7,5	9,0	8,3	8,0
Foresterie, exploitation forestière et activités de soutien	1,7	4,8	6,0	7,4	7,4
Extraction de pétrole et de gaz et activités de soutien	2,3	5,9	3,5	1,4	1,0
Extraction minière et exploitation en carrière (sauf l'extraction de pétrole et de gaz)	4,8	5,7	4,5	3,3	2,9
Services publics	6,9	7,3	6,2	4,7	5,8
Construction	8,3	8,7	9,1	9,4	8,9
Fabrication d'aliments et de boissons gazeuses	9,7	9,9	8,6	6,7	8,1
Fabrication de boissons alcoolisées et du tabac	15,5	14,4	11,0	10,5	11,2
Fabrication de vêtements, usines de textiles et de produits textiles et fabrication de produits en cuir	3,4	3,8	6,0	6,3	7,2
Fabrication de produits en bois	-0,5	4,0	1,5	4,6	5,6
Fabrication du papier	2,8	7,2	2,0	4,7	5,5
Impression et activités connexes de soutien	0,8	4,3	4,5	3,5	5,8
Fabrication de produits du pétrole et du charbon	3,8	5,6	8,9	4,8	8,1
Fabrication de produits chimiques de base	3,2	9,7	9,8	11,4	12,3
Fabrication de résines, de caoutchouc synthétique et de fibres et de filaments artificiels et synthétiques	1,8	16,7	13,3	-0,3	11,3
Fabrication de produits pharmaceutiques et de médicaments	5,2	7,6	6,6	4,9	2,8
Fabrication de savons, de peintures, de produits chimiques agricoles et autres produits chimiques	9,1	9,5	11,1	8,6	8,3
Fabrication de produits en plastique et en caoutchouc	3,8	5,9	3,8	8,2	8,4
Fabrication de produits minéraux non métalliques	6,2	8,2	9,1	8,5	7,4
Première transformation des métaux	1,4	6,9	1,2	-3,0	-0,1
Fabrication de produits métalliques et de machines	5,8	6,9	9,8	9,8	10,3
Fabrication de produits informatiques et électroniques	9,6	9,3	9,2	1,4	-11,5
Fabrication de matériel, d'appareils et de composants électriques	1,1	1,9	1,7	1,9	2,7
Fabrication de véhicules automobiles et de remorques	3,1	6,5	17,5	-13,4	24,4
Fabrication de pièces pour véhicules automobiles	-1,9	4,7	3,9	5,7	8,1
Fabrication de produits aérospatiaux, de matériel ferroviaire, de navires et d'autres types de matériel de transport	2,5	9,9	15,0	12,6	6,0
Fabrication de meubles et de produits connexes	3,5	5,3	5,4	4,2	5,4
Activités diverses de fabrication	4,8	7,7	7,1	8,5	7,9
Grossistes-marchands de produits alimentaires, de boissons, de tabac et de produits agricoles	9,7	13,4	11,6	10,9	12,3
Grossistes-marchands de pétrole et de produits pétroliers	8,1	3,3	5,5	8,7	6,0

Tableau 1-5 – suite

Tableau sommaire — Rendement du capital employé (RCE) par branche d'activité

	2009	2010	2011	2012	2013
	pourcentage				
Grossistes-marchands de véhicules automobiles, et de pièces et d'accessoires de véhicules automobiles	5,3	7,1	8,2	6,5	7,4
Grossistes-marchands de matériaux et fournitures de construction	6,6	8,5	8,5	9,3	8,5
Grossistes-marchands de machines et matériel pour l'agriculture, la construction, la foresterie, l'extraction minière et d'autres machines et fournitures industriels	5,6	8,1	12,9	12,4	9,8
Grossistes-marchands d'ordinateurs, de matériel de communication et d'autres machines et matériel	7,4	6,7	7,7	7,3	7,6
Grossistes-marchands de produits divers	7,4	10,0	9,7	8,1	7,2
Concessionnaires de véhicules et de pièces automobiles	6,7	7,0	7,0	6,7	6,1
Magasins de meubles, d'accessoires de maison et d'appareils électroniques et ménagers	6,4	11,1	11,0	9,9	8,1
Marchands de matériaux de construction et de matériel et fournitures de jardinage	8,0	6,8	4,6	5,5	6,8
Magasins d'alimentation	29,8	29,1	24,6	23,9	20,6
Stations-service	10,9	8,9	11,6	12,5	11,5
Magasins de vêtements, grands magasins et magasins d'autres fournitures de tout genre	7,3	9,3	7,7	8,7	7,6
Magasins de détail divers	12,0	12,7	9,4	9,7	5,6
Transport aérien	3,4	7,2	9,4	13,3	11,7
Transport ferroviaire, par camion, par eau et autres services de transport	9,9	12,0	8,0	8,8	8,3
Transport par pipeline, entreposage et activités de soutien au transport	6,3	6,8	6,9	6,1	5,7
Édition (sauf par Internet)	4,8	9,8	-2,7	-2,9	5,0
Radiotélévision, industries du film et de l'enregistrement sonore et services d'information	4,2	7,4	7,1	6,5	7,1
Télécommunications	9,3	10,2	12,2	11,3	9,7
Services immobiliers	5,4	6,5	7,7	8,3	6,8
Location et location à bail de matériel automobile, de machines et de matériel et autres	6,0	6,9	8,1	7,5	8,7
Services professionnels, scientifiques et techniques	5,3	-10,0	12,8	11,0	11,8
Services administratifs, services de soutien, services de gestion des déchets et services d'assainissement	7,3	8,8	9,5	8,7	8,3
Services d'enseignement, soins de santé et assistance sociale	15,3	16,6	17,9	18,6	20,7
Arts, spectacles et loisirs	27,0	29,4	38,5	34,2	30,7
Services d'hébergement	4,6	5,6	5,1	6,1	6,1
Services de restauration et débits de boissons	8,0	8,6	10,1	9,9	10,6
Réparation, entretien et services personnels	7,7	8,5	9,0	9,4	8,9

Note(s) : RCE = (bénéfice avant gains extraordinaires + intérêts sur emprunts nets des impôts) / (emprunts + emprunts et comptes auprès des sociétés affiliées + avoir total)

Tableau 1-6
Tableau sommaire — Rendement de l'avoir par branche d'activité

	2009	2010	2011	2012	2013
	pourcentage				
Total, toutes les branches d'activité	8,5	10,7	11,4	10,1	10,5
Total des branches d'activité financières et assurances	7,4	9,5	9,7	9,3	10,1
Activités bancaires et autres activités d'intermédiation financière par le biais de dépôts	7,9	9,1	11,9	11,7	11,6
Coopératives de crédit et caisses populaires locales	5,9	7,8	8,3	6,5	6,0
Intermédiation financière non faite par le biais de dépôts	4,4	11,5	8,0	7,4	6,1
Caisses centrales d'épargne et de crédit	13,2	9,6	5,6	7,9	6,6
Traitement des transactions financières, courtiers en prêts et autres activités liées à l'intermédiation financière	11,1	12,0	9,8	13,5	14,1
Intermédiation et courtage de valeurs mobilières et de contrats de marchandises	10,7	11,2	4,4	1,3	5,4
Bourse de valeurs mobilières et de marchandises et autres activités d'investissement financier	7,0	10,3	9,4	8,9	11,7
Sociétés d'assurance : vie, maladie et soins médicaux	7,3	6,8	7,0	6,0	5,8
Sociétés d'assurance : biens, incendie, accidents et risques divers	9,5	9,7	11,1	13,1	10,7
Agences et courtiers d'assurance et autres activités liées à l'assurance	19,6	20,9	23,3	22,2	23,0
Total des branches d'activité non financières	9,0	11,1	12,1	10,4	10,6
Agriculture, pêche, chasse, piégeage et activités de soutien	9,5	13,1	15,9	14,2	13,6
Foresterie, exploitation forestière et activités de soutien	0,4	6,1	8,8	12,5	12,4
Extraction de pétrole et de gaz et activités de soutien	1,4	7,1	3,5	0,4	-0,2
Extraction minière et exploitation en carrière (sauf l'extraction de pétrole et de gaz)	6,3	7,8	6,0	4,1	3,4
Services publics	13,2	14,3	10,0	5,7	9,4
Construction	18,2	18,8	19,2	20,0	19,5
Fabrication d'aliments et de boissons gazeuses	13,9	14,7	12,7	9,3	11,5
Fabrication de boissons alcoolisées et du tabac	31,4	24,4	15,4	13,6	12,5
Fabrication de vêtements, usines de textiles et de produits textiles et fabrication de produits en cuir	4,9	5,2	10,5	12,0	14,0
Fabrication de produits en bois	-2,5	4,6	0,4	5,2	7,1
Fabrication du papier	-0,9	10,7	0,0	5,6	7,0
Impression et activités connexes de soutien	-0,7	4,5	4,8	3,5	8,0
Fabrication de produits du pétrole et du charbon	4,6	6,0	10,7	4,6	9,6
Fabrication de produits chimiques de base	3,1	13,7	14,1	14,9	15,5
Fabrication de résines, de caoutchouc synthétique et de fibres et de filaments artificiels et synthétiques	0,7	23,5	18,7	-1,5	13,6
Fabrication de produits pharmaceutiques et de médicaments	6,3	10,0	9,0	5,8	2,1
Fabrication de savons, de peintures, de produits chimiques agricoles et autres produits chimiques	14,1	13,8	19,1	13,9	12,2
Fabrication de produits en plastique et en caoutchouc	4,7	8,4	4,5	12,2	12,3
Fabrication de produits minéraux non métalliques	8,4	10,6	11,6	11,0	9,8
Première transformation des métaux	-1,1	8,0	-0,7	-8,3	-5,2
Fabrication de produits métalliques et de machines	7,8	9,7	14,2	14,8	15,4
Fabrication de produits informatiques et électroniques	14,8	14,5	13,2	1,4	-20,1
Fabrication de matériel, d'appareils et de composants électriques	4,9	8,0	7,6	9,4	12,6
Fabrication de véhicules automobiles et de remorques	2,1	10,6	23,6	-32,5	33,5
Fabrication de pièces pour véhicules automobiles	-3,7	5,3	4,4	6,5	10,1
Fabrication de produits aérospatiaux, de matériel ferroviaire, de navires et d'autres types de matériel de transport	2,9	18,8	38,4	30,7	13,6
Fabrication de meubles et de produits connexes	4,0	7,0	7,8	5,6	8,0
Activités diverses de fabrication	6,9	11,6	10,4	13,0	12,2
Grossistes-marchands de produits alimentaires, de boissons, de tabac et de produits agricoles	16,1	23,6	19,8	17,2	19,8
Grossistes-marchands de pétrole et de produits pétroliers	13,7	2,5	6,1	13,6	6,2
Grossistes-marchands de véhicules automobiles, et de pièces et d'accessoires de véhicules automobiles	7,1	12,5	15,3	12,1	14,2
Grossistes-marchands de matériaux et fournitures de construction	8,9	12,1	12,6	14,0	12,7

Tableau 1-6 – suite

Tableau sommaire — Rendement de l'avoir par branche d'activité

	2009	2010	2011	2012	2013
	pourcentage				
Grossistes-marchands de machines et matériel pour l'agriculture, la construction, la foresterie, l'extraction minière et d'autres machines et fournitures industriels	9,0	13,1	20,5	19,8	15,4
Grossistes-marchands d'ordinateurs, de matériel de communication et d'autres machines et matériel	14,6	13,6	14,5	12,8	13,0
Grossistes-marchands de produits divers	10,4	14,6	14,9	12,6	11,1
Concessionnaires de véhicules et de pièces automobiles	15,9	17,1	16,2	15,8	14,2
Magasins de meubles, d'accessoires de maison et d'appareils électroniques et ménagers	8,9	18,2	17,5	14,1	14,5
Marchands de matériaux de construction et de matériel et fournitures de jardinage	10,7	8,9	4,8	6,6	8,9
Magasins d'alimentation	48,7	47,0	43,7	41,3	36,8
Stations-service	17,8	13,3	17,2	17,2	16,8
Magasins de vêtements, grands magasins et magasins d'autres fournitures de tout genre	9,7	12,5	8,8	9,8	8,2
Magasins de détail divers	19,0	20,1	16,1	16,0	8,5
Transport aérien	6,7	11,9	0,0	0,0	90,5
Transport ferroviaire, par camion, par eau et autres services de transport	15,6	18,3	13,8	15,2	14,5
Transport par pipeline, entreposage et activités de soutien au transport	9,5	10,5	10,4	10,3	10,0
Édition (sauf par Internet)	5,1	14,5	-9,8	-10,6	4,7
Radiotélévision, industries du film et de l'enregistrement sonore et services d'information	4,5	11,8	10,5	7,9	7,7
Télécommunications	13,7	15,8	19,5	19,4	16,2
Services immobiliers	10,1	13,2	15,6	16,8	13,6
Location et location à bail de matériel automobile, de machines et de matériel et autres	10,8	12,7	15,0	13,7	15,9
Services professionnels, scientifiques et techniques	7,1	-22,1	21,2	17,2	18,4
Services administratifs, services de soutien, services de gestion des déchets et services d'assainissement	10,4	13,3	14,6	13,5	12,7
Services d'enseignement, soins de santé et assistance sociale	23,6	26,0	27,9	28,8	31,6
Arts, spectacles et loisirs	68,8	73,8	94,9	83,9	70,0
Services d'hébergement	8,7	12,3	10,3	14,5	15,0
Services de restauration et débits de boissons	19,9	25,3	26,1	23,7	28,6
Réparation, entretien et services personnels	11,4	13,0	13,7	14,0	13,0

Note(s) : Rendement de l'avoir = (bénéfice avant gains extraordinaires) / (avoir total)

Tableau 1-7
Tableau sommaire — Ratio de l'endettement par branche d'activité

	2009	2010	2011	2012	2013
	ratio				
Total, toutes les branches d'activité	1,027	1,073	1,087	1,085	1,058
Total des branches d'activité financières et assurances	0,966	1,236	1,400	1,376	1,237
Activités bancaires et autres activités d'intermédiation financière par le biais de dépôts	0,753	0,647	1,439	1,563	1,462
Coopératives de crédit et caisses populaires locales	0,520	0,527	0,735	0,905	0,822
Intermédiation financière non faite par le biais de dépôts	3,923	5,965	5,276	5,069	4,854
Caisses centrales d'épargne et de crédit	0,379	0,306	1,126	0,996	0,577
Traitement des transactions financières, courtiers en prêts et autres activités liées à l'intermédiation financière	0,654	0,692	0,888	1,725	1,722
Intermédiation et courtage de valeurs mobilières et de contrats de marchandises	1,163	0,880	0,915	1,473	1,346
Bourse de valeurs mobilières et de marchandises et autres activités d'investissement financier	0,604	0,673	0,577	0,498	0,489
Sociétés d'assurance : vie, maladie et soins médicaux	0,259	0,272	0,299	0,285	0,223
Sociétés d'assurance : biens, incendie, accidents et risques divers	0,021	0,027	0,027	0,025	0,029
Agences et courtiers d'assurance et autres activités liées à l'assurance	0,827	0,735	0,715	0,667	0,642
Total des branches d'activité non financières	1,053	1,005	0,959	0,959	0,979
Agriculture, pêche, chasse, piégeage et activités de soutien	1,173	1,127	1,056	1,010	0,998
Foresterie, exploitation forestière et activités de soutien	1,053	0,999	1,019	1,006	1,000
Extraction de pétrole et de gaz et activités de soutien	0,652	0,619	0,611	0,598	0,623
Extraction minière et exploitation en carrière (sauf l'extraction de pétrole et de gaz)	0,621	0,613	0,614	0,643	0,688
Services publics	2,539	2,571	1,738	1,712	1,765
Construction	1,506	1,441	1,362	1,369	1,444
Fabrication d'aliments et de boissons gazeuses	0,805	0,820	0,835	0,792	0,731
Fabrication de boissons alcoolisées et du tabac	1,173	0,856	0,552	0,416	0,247
Fabrication de vêtements, usines de textiles et de produits textiles et fabrication de produits en cuir	1,457	1,611	1,455	1,490	1,305
Fabrication de produits en bois	0,594	0,571	0,663	0,609	0,606
Fabrication du papier	1,217	1,272	1,108	1,168	0,763
Impression et activités connexes de soutien	0,412	0,440	0,361	0,715	0,705
Fabrication de produits du pétrole et du charbon	0,437	0,414	0,349	0,369	0,429
Fabrication de produits chimiques de base	0,693	0,681	0,714	0,494	0,388
Fabrication de résines, de caoutchouc synthétique et de fibres et de filaments artificiels et synthétiques	1,949	0,662	0,559	0,572	0,315
Fabrication de produits pharmaceutiques et de médicaments	0,467	0,504	0,716	0,711	0,849
Fabrication de savons, de peintures, de produits chimiques agricoles et autres produits chimiques	0,861	0,803	0,946	0,952	0,739
Fabrication de produits en plastique et en caoutchouc	0,925	0,799	0,912	0,855	0,759
Fabrication de produits minéraux non métalliques	0,658	0,609	0,569	0,578	0,571
Première transformation des métaux	1,193	0,663	0,657	0,801	1,050
Fabrication de produits métalliques et de machines	0,668	0,659	0,631	0,677	0,667
Fabrication de produits informatiques et électroniques	0,732	0,712	0,518	0,510	0,693
Fabrication de matériel, d'appareils et de composants électriques	4,206	3,615	3,894	4,354	4,074
Fabrication de véhicules automobiles et de remorques	1,517	1,494	0,440	1,060	0,483
Fabrication de pièces pour véhicules automobiles	0,385	0,326	0,323	0,376	0,388
Fabrication de produits aérospatiaux, de matériel ferroviaire, de navires et d'autres types de matériel de transport	1,624	1,640	1,837	1,681	1,691
Fabrication de meubles et de produits connexes	0,805	0,799	0,853	0,817	0,845
Activités diverses de fabrication	1,084	0,934	0,873	0,794	0,794
Grossistes-marchands de produits alimentaires, de boissons, de tabac et de produits agricoles	0,929	0,933	0,879	0,786	0,799
Grossistes-marchands de pétrole et de produits pétroliers	1,161	1,105	1,356	1,246	0,645
Grossistes-marchands de véhicules automobiles, et de pièces et d'accessoires de véhicules automobiles	0,692	1,153	1,205	1,235	1,317
Grossistes-marchands de matériaux et fournitures de construction	0,646	0,599	0,652	0,660	0,658

Tableau 1-7 – suite

Tableau sommaire — Ratio de l'endettement par branche d'activité

	2009	2010	2011	2012	2013
	ratio				
Grossistes-marchands de machines et matériel pour l'agriculture, la construction, la foresterie, l'extraction minière et d'autres machines et fournitures industriels	1,138	0,887	0,753	0,771	0,834
Grossistes-marchands d'ordinateurs, de matériel de communication et d'autres machines et matériel	1,247	1,374	1,105	0,970	0,990
Grossistes-marchands de produits divers	0,744	0,663	0,748	0,819	0,782
Concessionnaires de véhicules et de pièces automobiles	1,957	1,981	1,872	1,919	1,901
Magasins de meubles, d'accessoires de maison et d'appareils électroniques et ménagers	1,091	1,022	0,988	0,911	1,348
Marchands de matériaux de construction et de matériel et fournitures de jardinage	0,738	0,647	0,587	0,660	0,640
Magasins d'alimentation	0,725	0,703	0,919	0,854	0,952
Stations-service	1,022	0,948	0,795	0,814	0,751
Magasins de vêtements, grands magasins et magasins d'autres fournitures de tout genre	0,790	0,655	0,585	0,517	0,649
Magasins de détail divers	0,798	0,765	0,939	0,919	1,048
Transport aérien	1,859	1,569	0,000	0,000	11,493
Transport ferroviaire, par camion, par eau et autres services de transport	0,998	0,804	1,209	1,191	1,132
Transport par pipeline, entreposage et activités de soutien au transport	1,684	1,770	1,691	1,705	1,957
Édition (sauf par Internet)	1,299	1,028	0,888	1,011	1,067
Radiotélévision, industries du film et de l'enregistrement sonore et services d'information	1,271	1,277	1,065	0,805	0,859
Télécommunications	1,094	1,033	1,377	1,511	1,530
Services immobiliers	1,947	1,867	1,640	1,521	1,530
Location et location à bail de matériel automobile, de machines et de matériel et autres	1,682	1,474	1,391	1,234	1,210
Services professionnels, scientifiques et techniques	0,657	0,949	0,830	0,729	0,674
Services administratifs, services de soutien, services de gestion des déchets et services d'assainissement	0,851	0,772	0,825	0,833	0,805
Services d'enseignement, soins de santé et assistance sociale	0,667	0,678	0,666	0,650	0,610
Arts, spectacles et loisirs	1,776	1,740	1,649	1,616	1,454
Services d'hébergement	2,659	2,602	2,866	2,820	2,761
Services de restauration et débits de boissons	2,571	2,941	2,529	2,207	2,519
Réparation, entretien et services personnels	0,740	0,759	0,727	0,676	0,688

Note(s) : Endettement = (emprunts + emprunts et comptes auprès des sociétés affiliées) / (avoir total)

Tableau 1-8
Tableau sommaire — Actifs par branche d'activité

	2009	2010	2011	2012	2013
	millions de dollars				
Total, toutes les branches d'activité	7 338 975	7 941 914	8 979 187	9 577 491	10 080 416
Total des branches d'activité financières et assurances	3 810 315	4 233 415	4 982 211	5 315 541	5 556 951
Activités bancaires et autres activités d'intermédiation financière par le biais de dépôts	2 334 224	2 470 052	2 873 821	3 016 513	3 152 043
Coopératives de crédit et caisses populaires locales	245 072	257 329	279 178	296 926	311 919
Intermédiation financière non faite par le biais de dépôts	371 394	576 190	587 985	633 769	597 382
Caisses centrales d'épargne et de crédit	39 908	44 829	53 912	53 843	56 813
Traitement des transactions financières, courtiers en prêts et autres activités liées à l'intermédiation financière	11 285	10 794	12 246	17 104	18 595
Intermédiation et courtage de valeurs mobilières et de contrats de marchandises	60 267	70 268	84 666	91 595	103 552
Bourse de valeurs mobilières et de marchandises et autres activités d'investissement financier	265 401	293 114	349 845	420 753	487 744
Sociétés d'assurance : vie, maladie et soins médicaux	340 196	363 181	587 517	623 299	657 988
Sociétés d'assurance : biens, incendie, accidents et risques divers	128 107	132 399	137 396	144 909	152 776
Agences et courtiers d'assurance et autres activités liées à l'assurance	14 460	15 260	15 644	16 831	18 141
Total des branches d'activité non financières	3 528 660	3 708 499	3 996 976	4 261 950	4 523 465
Agriculture, pêche, chasse, piégeage et activités de soutien	77 173	83 063	93 167	103 390	115 944
Foresterie, exploitation forestière et activités de soutien	7 820	8 174	8 409	8 487	9 149
Extraction de pétrole et de gaz et activités de soutien	471 366	509 092	553 290	564 525	590 382
Extraction minière et exploitation en carrière (sauf l'extraction de pétrole et de gaz)	155 531	177 920	210 719	226 075	233 266
Services publics	260 087	265 242	268 514	294 746	320 056
Construction	195 594	211 026	227 295	250 278	283 560
Fabrication d'aliments et de boissons gazeuses	69 523	73 760	78 444	83 843	85 689
Fabrication de boissons alcoolisées et du tabac	13 493	14 227	18 976	19 448	22 452
Fabrication de vêtements, usines de textiles et de produits textiles et fabrication de produits en cuir	5 610	5 193	5 423	5 069	5 082
Fabrication de produits en bois	31 377	30 864	28 017	29 244	30 576
Fabrication du papier	33 544	35 932	32 929	33 316	26 962
Impression et activités connexes de soutien	15 580	14 460	15 228	9 962	9 418
Fabrication de produits du pétrole et du charbon	127 762	144 218	162 520	168 438	180 018
Fabrication de produits chimiques de base	18 147	19 086	21 298	22 611	24 418
Fabrication de résines, de caoutchouc synthétique et de fibres et de filaments artificiels et synthétiques	12 405	8 295	9 499	8 197	7 909
Fabrication de produits pharmaceutiques et de médicaments	21 053	22 644	21 040	22 830	23 338
Fabrication de savons, de peintures, de produits chimiques agricoles et autres produits chimiques	22 433	23 906	31 991	32 058	31 425
Fabrication de produits en plastique et en caoutchouc	23 616	23 459	23 246	25 140	25 321
Fabrication de produits minéraux non métalliques	23 883	23 466	23 096	24 056	24 464
Première transformation des métaux	112 546	105 841	105 309	102 639	97 639
Fabrication de produits métalliques et de machines	55 046	55 064	61 954	66 555	69 737
Fabrication de produits informatiques et électroniques	52 322	48 823	47 971	46 635	44 920
Fabrication de matériel, d'appareils et de composants électriques	35 108	35 922	38 338	40 199	40 670
Fabrication de véhicules automobiles et de remorques	44 158	40 177	35 072	34 714	31 801
Fabrication de pièces pour véhicules automobiles	21 264	21 168	20 089	22 469	23 684
Fabrication de produits aérospatiaux, de matériel ferroviaire, de navires et d'autres types de matériel de transport	28 616	31 172	34 438	36 331	41 155
Fabrication de meubles et de produits connexes	9 583	9 170	9 025	8 731	8 987
Activités diverses de fabrication	8 645	9 798	9 754	9 438	10 161
Grossistes-marchands de produits alimentaires, de boissons, de tabac et de produits agricoles	38 673	38 754	42 326	45 020	45 719
Grossistes-marchands de pétrole et de produits pétroliers	10 567	11 621	13 569	26 851	24 266
Grossistes-marchands de véhicules automobiles, et de pièces et d'accessoires de véhicules automobiles	19 784	24 109	25 817	28 728	28 686
Grossistes-marchands de matériaux et fournitures de construction	32 741	35 946	39 620	42 362	40 126

Tableau 1-8 – suite

Tableau sommaire — Actifs par branche d'activité

	2009	2010	2011	2012	2013
	millions de dollars				
Grossistes-marchands de machines et matériel pour l'agriculture, la construction, la foresterie, l'extraction minière et d'autres machines et fournitures industriels	29 029	30 901	33 287	39 153	39 545
Grossistes-marchands d'ordinateurs, de matériel de communication et d'autres machines et matériel	31 389	34 487	40 430	42 127	44 431
Grossistes-marchands de produits divers	78 610	84 604	92 967	96 163	102 703
Concessionnaires de véhicules et de pièces automobiles	33 246	36 029	37 228	40 427	43 613
Magasins de meubles, d'accessoires de maison et d'appareils électroniques et ménagers	12 867	13 167	14 036	13 621	13 721
Marchands de matériaux de construction et de matériel et fournitures de jardinage	17 207	20 959	21 043	21 655	22 251
Magasins d'alimentation	41 031	42 575	43 290	46 124	50 768
Stations-service	5 653	6 516	7 411	7 610	9 583
Magasins de vêtements, grands magasins et magasins d'autres fournitures de tout genre	48 208	52 045	54 957	58 359	63 523
Magasins de détail divers	26 163	27 766	34 650	37 341	39 174
Transport aérien	19 269	21 009	20 925	21 015	22 745
Transport ferroviaire, par camion, par eau et autres services de transport	75 344	84 766	91 741	96 710	104 986
Transport par pipeline, entreposage et activités de soutien au transport	115 918	118 881	121 577	136 443	152 186
Édition (sauf par Internet)	43 239	48 562	41 903	31 222	30 909
Radiotélévision, industries du film et de l'enregistrement sonore et services d'information	25 616	26 722	29 158	38 262	42 634
Télécommunications	100 407	106 823	111 598	117 781	126 433
Services immobiliers	312 352	328 925	391 960	444 486	481 670
Location et location à bail de matériel automobile, de machines et de matériel et autres	35 509	37 127	40 272	42 592	46 337
Services professionnels, scientifiques et techniques	177 911	163 990	177 982	194 393	198 488
Services administratifs, services de soutien, services de gestion des déchets et services d'assainissement	79 194	85 001	88 156	93 228	101 538
Services d'enseignement, soins de santé et assistance sociale	48 781	55 808	60 182	65 797	81 280
Arts, spectacles et loisirs	28 258	26 855	28 420	30 662	33 677
Services d'hébergement	29 240	30 090	31 153	32 359	35 016
Services de restauration et débits de boissons	24 125	25 835	26 095	27 621	29 946
Réparation, entretien et services personnels	35 043	37 465	40 174	44 416	49 331

Note(s) : Les chiffres ayant été arrondis, leur somme peut ne pas correspondre aux totaux indiqués.

Tableau 1-9
Tableau sommaire — Impôt payé par les sociétés par branche d'activité

	2009	2010	2011	2012	2013
	millions de dollars				
Total, toutes les branches d'activité	53 725	53 473	57 938	58 977	62 907
Total des branches d'activité financières et assurances	12 907	14 607	15 248	14 780	14 171
Activités bancaires et autres activités d'intermédiation financière par le biais de dépôts	5 150	6 037	5 938	5 722	5 098
Coopératives de crédit et caisses populaires locales	240	280	315	244	267
Intermédiation financière non faite par le biais de dépôts	1 650	2 385	2 217	1 805	1 504
Caisses centrales d'épargne et de crédit	38	2	69	56	12
Traitement des transactions financières, courtiers en prêts et autres activités liées à l'intermédiation financière	228	76	97	175	216
Intermédiation et courtage de valeurs mobilières et de contrats de marchandises	227	242	237	156	228
Bourse de valeurs mobilières et de marchandises et autres activités d'investissement financier	3 040	3 182	3 615	4 002	4 779
Sociétés d'assurance : vie, maladie et soins médicaux	994	987	1 205	982	1 008
Sociétés d'assurance : biens, incendie, accidents et risques divers	1 010	1 055	1 167	1 234	601
Agences et courtiers d'assurance et autres activités liées à l'assurance	331	360	388	403	458
Total des branches d'activité non financières	40 818	38 866	42 690	44 197	48 736
Agriculture, pêche, chasse, piégeage et activités de soutien	759	755	937	1 050	1 204
Foresterie, exploitation forestière et activités de soutien	63	71	89	88	104
Extraction de pétrole et de gaz et activités de soutien	6 122	2 737	2 450	2 401	2 086
Extraction minière et exploitation en carrière (sauf l'extraction de pétrole et de gaz)	541	1 142	1 249	529	343
Services publics	638	443	440	359	447
Construction	3 900	3 931	4 098	4 489	5 012
Fabrication d'aliments et de boissons gazeuses	1 065	1 097	1 066	1 030	1 011
Fabrication de boissons alcoolisées et du tabac	407	403	386	395	462
Fabrication de vêtements, usines de textiles et de produits textiles et fabrication de produits en cuir	74	61	64	62	71
Fabrication de produits en bois	135	192	148	152	228
Fabrication du papier	203	197	266	245	147
Impression et activités connexes de soutien	87	116	107	88	89
Fabrication de produits du pétrole et du charbon	1 508	907	996	1 203	1 492
Fabrication de produits chimiques de base	154	214	474	527	528
Fabrication de résines, de caoutchouc synthétique et de fibres et de filaments artificiels et synthétiques	140	185	203	141	251
Fabrication de produits pharmaceutiques et de médicaments	494	284	252	219	205
Fabrication de savons, de peintures, de produits chimiques agricoles et autres produits chimiques	711	380	470	675	535
Fabrication de produits en plastique et en caoutchouc	324	310	295	333	380
Fabrication de produits minéraux non métalliques	341	367	345	333	251
Première transformation des métaux	201	182	183	159	123
Fabrication de produits métalliques et de machines	879	825	1 043	1 170	1 191
Fabrication de produits informatiques et électroniques	907	735	1 207	175	187
Fabrication de matériel, d'appareils et de composants électriques	243	209	330	203	198
Fabrication de véhicules automobiles et de remorques	41	267	213	142	312
Fabrication de pièces pour véhicules automobiles	61	168	187	299	324
Fabrication de produits aérospatiaux, de matériel ferroviaire, de navires et d'autres types de matériel de transport	157	205	231	269	270
Fabrication de meubles et de produits connexes	102	94	91	87	102
Activités diverses de fabrication	158	140	152	164	193
Grossistes-marchands de produits alimentaires, de boissons, de tabac et de produits agricoles	706	820	858	866	1 036

Tableau 1-9 – suite

Tableau sommaire — Impôt payé par les sociétés par branche d'activité

	2009	2010	2011	2012	2013
	millions de dollars				
Grossistes-marchands de pétrole et de produits pétroliers	102	73	92	164	272
Grossistes-marchands de véhicules automobiles, et de pièces et d'accessoires de véhicules automobiles	338	372	374	441	392
Grossistes-marchands de matériaux et fournitures de construction	659	717	825	849	763
Grossistes-marchands de machines et matériel pour l'agriculture, la construction, la foresterie, l'extraction minière et d'autres machines et fournitures industriels	453	487	730	793	682
Grossistes-marchands d'ordinateurs, de matériel de communication et d'autres machines et matériel	552	612	767	648	601
Grossistes-marchands de produits divers	1 553	1 644	1 651	1 632	1 706
Concessionnaires de véhicules et de pièces automobiles	452	507	497	491	620
Magasins de meubles, d'accessoires de maison et d'appareils électroniques et ménagers	213	234	236	237	207
Marchands de matériaux de construction et de matériel et fournitures de jardinage	349	344	254	228	294
Magasins d'alimentation	670	705	678	741	1 433
Stations-service	75	74	105	153	156
Magasins de vêtements, grands magasins et magasins d'autres fournitures de tout genre	922	994	1 101	1 040	1 131
Magasins de détail divers	582	622	759	698	707
Transport aérien	47	46	65	131	243
Transport ferroviaire, par camion, par eau et autres services de transport	752	862	916	1 168	1 318
Transport par pipeline, entreposage et activités de soutien au transport	565	586	668	830	847
Édition (sauf par Internet)	266	482	415	408	350
Radiotélévision, industries du film et de l'enregistrement sonore et services d'information	390	438	414	422	413
Télécommunications	652	502	702	1 162	1 847
Services immobiliers	2 659	2 905	3 525	3 993	4 474
Location et location à bail de matériel automobile, de machines et de matériel et autres	420	399	501	566	650
Services professionnels, scientifiques et techniques	3 004	3 354	3 711	4 187	4 510
Services administratifs, services de soutien, services de gestion des déchets et services d'assainissement	1 158	1 323	1 398	1 430	1 436
Services d'enseignement, soins de santé et assistance sociale	1 474	1 672	1 896	2 144	3 003
Arts, spectacles et loisirs	203	228	223	218	245
Services d'hébergement	217	213	241	277	298
Services de restauration et débits de boissons	448	511	528	551	606
Réparation, entretien et services personnels	524	519	587	738	755

Note(s) : Les chiffres ayant été arrondis, leur somme peut ne pas correspondre aux totaux indiqués.

Tableau 2-1
Total, toutes les branches d'activité — Bilan et état des résultats

	2009	2010	2011	2012	2013
	millions de dollars				
Bilan					
Actifs	7 338 975	7 941 914	8 979 187	9 577 491	10 080 416
Encaisse et dépôts	429 441	457 530	469 689	495 431	507 721
Comptes débiteurs et revenu couru	457 402	473 328	483 335	504 142	533 685
Stocks	271 596	278 799	302 515	319 726	338 157
Placements	2 217 695	2 381 190	2 434 212	2 671 913	2 847 629
Placements et comptes auprès des affiliées	1 101 227	1 153 445	1 247 699	1 397 297	1 465 954
Placements de portefeuille	1 116 468	1 227 745	1 186 514	1 274 616	1 381 675
Prêts	1 737 575	2 017 926	2 514 747	2 645 590	2 761 134
Hypothèques	819 647	1 074 562	1 472 881	1 537 839	1 560 741
Non hypothèques	917 928	943 363	1 041 867	1 107 751	1 200 393
Engagements des clients comme acceptations	49 219	46 737	50 373	55 908	59 093
Immobilisations, nettes	1 456 060	1 520 321	1 659 451	1 797 261	1 940 389
Autres actifs	719 986	766 084	1 064 865	1 087 519	1 092 609
Passifs	5 413 812	5 877 676	6 727 220	7 123 851	7 442 388
Comptes créditeurs et exigibilités courues	551 308	581 246	613 490	634 131	656 043
Emprunts et comptes auprès des affiliées	950 540	982 599	1 034 526	1 116 376	1 185 109
Emprunts	1 026 981	1 233 157	1 412 624	1 546 258	1 605 794
Prêts et autres emprunts	375 247	413 725	451 957	514 950	550 420
Acceptations bancaires et papier	36 343	31 778	41 493	47 393	45 043
Obligations	383 255	555 979	667 536	722 456	721 064
Hypothèques	232 135	231 676	251 637	261 460	289 268
Impôts futurs	79 910	81 524	80 008	84 146	89 142
Engagements des clients comme acceptations	49 277	46 781	50 421	55 859	59 113
Autres passifs	2 755 797	2 952 368	3 536 151	3 687 080	3 847 187
Avoir	1 925 163	2 064 237	2 251 967	2 453 640	2 638 027
Capital-actions	1 053 156	1 124 438	1 211 337	1 322 273	1 388 066
Surplus d'apport et autres	213 337	225 527	264 679	284 490	272 867
Bénéfices non répartis	658 670	714 273	775 952	846 877	977 094
État des résultats					
Revenu d'exploitation	3 017 197	3 204 803	3 463 182	3 572 192	3 695 754
Ventes de biens et de services	2 741 747	2 910 476	3 144 970	3 247 491	3 369 750
Revenus d'intérêts et de dividendes chargés au compte d'opération	125 125	129 916	142 163	147 421	149 294
Autres revenus d'exploitation	150 325	164 411	176 050	177 280	176 710
Dépenses d'exploitation	2 783 616	2 905 574	3 119 079	3 227 749	3 329 097
Achats de biens, d'équipement et de services	2 082 736	2 188 051	2 372 131	2 446 510	2 504 398
Salaires, traitements et avantages sociaux des employés	491 599	511 030	536 416	564 296	596 526
Impôts indirects	16 002	16 691	16 355	17 361	18 774
Dépréciation, épuisement et amortissement	132 658	135 340	136 676	143 688	151 473
Dépenses d'intérêts chargés au compte d'opération	30 763	25 569	27 224	27 425	27 345
Autres dépenses d'exploitation	29 858	28 893	30 277	28 467	30 582
Bénéfice/perte d'exploitation	233 580	299 229	344 104	344 443	366 657
Revenus d'intérêts et dividendes	26 956	34 555	30 452	29 627	37 422
Dépenses d'intérêts sur les emprunts	78 401	84 788	89 312	93 459	93 037
Gains/pertes	6 980	7 277	13 786	337	-1 021
Bénéfice avant impôt sur le revenu	189 116	256 274	299 031	280 947	310 021
Impôt sur le revenu	36 929	52 121	59 729	56 005	56 461
Part des gains des affiliées	11 996	15 852	17 102	22 508	22 195
Bénéfice avant gains extraordinaires	164 183	220 006	256 404	247 450	275 755
Gains extraordinaires	-1	-162	-198	-361	294
Bénéfice net	164 182	219 844	256 206	247 089	276 049

Tableau 2-2

Total, toutes les branches d'activité — Rapprochement du bénéfice net au revenu imposable et impôts à payer

	2009	2010	2011	2012	2013
	millions de dollars				
Bénéfice net	164 182	219 844	256 206	247 089	276 049
Plus : rajustements de la consolidation et conceptuels	35 075	21 976	2 735	30 593	41 628
Plus : impôts sur le revenu exigibles, incluant les mines	38 304	45 179	50 760	49 507	51 685
Plus : impôts sur le revenu reportés	-3 917	4 001	5 434	3 243	2 787
Moins : bénéfices des sociétés exemptes en vertu de la loi de l'impôt	24 009	31 464	28 466	32 086	38 010
Dividendes déductibles	117 546	110 217	100 413	108 555	131 371
Bénéfice après rajustements avant impôts	92 089	149 319	186 254	189 791	202 769
Exemptions et déductions:					
Gains et pertes en capital imputé(e)s aux livres	11 502	19 614	28 894	23 265	31 349
Moins : gains en capital imposables	11 450	14 218	15 604	16 389	16 979
Différence nette, gains et pertes en capital	52	5 395	13 290	6 876	14 371
Déduction relative à des ressources	0	0	0	0	0
Moins : déductions pour redevances	234	-72	0	0	0
Différence nette, déduction relative à des ressources	-234	72	0	0	0
Déduction pour épuisement gagné	12	61	54	2	1
Autres exemptions et déductions	-31 859	-7 329	-9 938	20 589	32 962
Total, exemptions et déductions	-32 029	-1 801	3 406	27 467	47 333
Différences de datation:					
Amortissement	81 733	79 596	81 831	85 794	91 313
Moins : amortissement du coût en capital	88 925	89 230	85 831	93 572	98 125
Différence nette, amortissement	-7 192	-9 635	-4 001	-7 778	-6 812
Dépenses de ressources naturelles, (livres)	12 531	9 272	10 510	13 116	12 036
Moins : dépenses de ressources naturelles, (impôt)	19 913	19 870	22 202	24 755	24 580
Différence nette, dépenses de ressources naturelles	-7 382	-10 598	-11 692	-11 639	-12 543
Dons de charité, différence nette, (livres moins impôt)	-114	96	81	-189	89
Autres différences de datation	105 229	90 894	82 800	126 958	150 203
Total, différences de datation	90 541	70 756	67 189	107 351	130 937
Revenu imposable net	214 661	221 878	250 037	269 676	286 373
Moins : pertes d'années antérieures déduites	23 940	23 547	23 360	26 228	26 424
Revenu imposable (assiette fiscale)	190 721	198 331	226 677	243 448	259 948
Impôts:					
Impôt autrement payable	71 589	73 650	83 208	89 135	95 206
Surtaxe	0	0	0	0	0
Moins : Crédits d'impôt fédéral et déductions:					
Abattement d'impôt fédéral	18 219	18 695	21 189	22 780	24 365
Déduction pour petites entreprises	7 959	8 525	9 289	9 989	11 651
Déduction pour bénéfices de fabrication-transformation	1 349	1 729	2 384	2 518	2 739
Crédit d'impôt à l'investissement	1 541	1 598	1 792	1 966	1 797
Autres crédits d'impôt	11 398	12 257	15 489	19 137	19 868
Impôt de la partie 1 à payer, net	31 122	30 845	33 065	32 746	34 785
Autres impôts fédéraux directs	2 250	2 286	2 698	2 881	3 337
Impôt fédéral à payer	33 372	33 130	35 764	35 627	38 122
Impôt provincial à payer	20 353	20 343	22 174	23 350	24 785
Total, impôts	53 725	53 473	57 938	58 977	62 907

Tableau 2-3
Total, toutes les branches d'activité — Ratios sélectionnés

	2009	2010	2011	2012	2013
Ratios sélectionnés					
Ratio des dettes à l'avoir (rapport)	1,027	1,073	1,087	1,085	1,058
Marge bénéficiaire (pourcentage)	7,7	9,3	9,9	9,6	9,9
Rendement de l'avoir (pourcentage)	8,5	10,7	11,4	10,1	10,5
Rendement des capitaux employés (pourcentage)	5,8	6,7	6,9	6,3	6,4
Fonds de roulement (rapport)
Ratio de liquidité (rapport)
Rotation des stocks (rapport)
Rotation des comptes débiteurs (rapport)
Impôts sur le revenu au revenu imposable (pourcentage)	27,0	25,8	24,4	23,0	22,9
	variation en pourcentage				
Certains postes					
Revenu d'exploitation, variation d'une année à l'autre	-9,2	6,2	8,1	3,1	3,5
Dépenses d'exploitation, variation d'une année à l'autre	-7,5	4,4	7,3	3,5	3,1
Bénéfice d'exploitation, variation d'une année à l'autre	-25,1	28,1	15,0	0,1	6,4
Revenu imposable (assiette fiscale), variation d'une année à l'autre	3,5	4,0	14,3	7,4	6,8
Impôts, variation d'une année à l'autre	1,9	-0,5	8,3	1,8	6,7

Tableau 3-1
Total des branches d'activité financière et assurances — Bilan et état des résultats

	2009	2010	2011	2012	2013
	millions de dollars				
Bilan					
Actifs	3 810 315	4 233 415	4 982 211	5 315 541	5 556 951
Encaisse et dépôts	174 589	185 269	168 196	175 023	159 735
Comptes débiteurs et revenu couru	102 193	91 412	90 564	98 951	106 401
Stocks	1 160	955	1 082	1 721	1 731
Placements	1 393 266	1 533 612	1 538 936	1 727 301	1 861 511
Placements et comptes auprès des affiliées	400 438	434 648	482 160	587 658	633 397
Placements de portefeuille	992 828	1 098 964	1 056 776	1 139 643	1 228 114
Prêts	1 696 624	1 977 230	2 468 587	2 596 342	2 708 449
Hypothèques	802 117	1 056 073	1 453 046	1 517 786	1 541 231
Non hypothèques	894 507	921 157	1 015 541	1 078 556	1 167 218
Engagements des clients comme acceptations	49 219	46 737	50 373	55 908	59 093
Immobilisations, nettes	59 680	54 788	62 447	60 452	65 254
Autres actifs	333 584	343 411	602 026	599 843	594 777
Passifs	3 244 479	3 623 769	4 330 804	4 573 166	4 750 167
Comptes créditeurs et exigibilités courues	137 012	145 653	162 983	170 442	180 781
Emprunts et comptes auprès des affiliées	328 610	344 257	365 219	396 009	396 566
Emprunts	217 900	409 454	546 881	625 655	601 169
Prêts et autres emprunts	62 857	81 519	96 352	125 993	130 297
Acceptations bancaires et papier	14 490	11 528	16 373	23 691	21 039
Obligations	129 198	305 636	419 324	461 240	434 993
Hypothèques	11 355	10 771	14 831	14 731	14 840
Impôts futurs	-1 862	-1 248	-2 923	-3 300	-3 374
Engagements des clients comme acceptations	49 277	46 781	50 421	55 859	59 113
Autres passifs	2 513 542	2 678 873	3 208 224	3 328 502	3 515 912
Avoir	565 836	609 645	651 407	742 375	806 785
Capital-actions	241 453	256 322	301 760	349 655	368 967
Surplus d'apport et autres	54 701	58 344	67 934	85 353	92 745
Bénéfices non répartis	269 682	294 979	281 712	307 367	345 073
État des résultats					
Revenu d'exploitation	313 884	328 547	351 421	352 239	358 343
Ventes de biens et de services	154 192	156 620	160 848	158 375	167 534
Revenus d'intérêts et de dividendes chargés au compte d'opération	125 125	129 916	142 163	147 421	149 294
Autres revenus d'exploitation	34 568	42 011	48 410	46 443	41 514
Dépenses d'exploitation	249 810	245 983	258 229	249 499	241 939
Achats de biens, d'équipement et de services	144 067	147 423	157 798	149 093	139 421
Salaires, traitements et avantages sociaux des employés	49 919	52 770	55 689	55 375	57 441
Impôts indirects	2 204	2 770	2 202	2 587	2 907
Dépréciation, épuisement et amortissement	10 639	9 541	8 418	7 700	7 882
Dépenses d'intérêts chargés au compte d'opération	30 763	25 569	27 224	27 425	27 345
Autres dépenses d'exploitation	12 218	7 911	6 897	7 318	6 944
Bénéfice/perte d'exploitation	64 074	82 564	93 193	102 740	116 403
Revenus d'intérêts et dividendes	7	10	4	72	39
Dépenses d'intérêts sur les emprunts	19 713	23 151	26 250	28 891	25 809
Gains/pertes	878	-5 746	4 761	696	-2 861
Bénéfice avant impôt sur le revenu	45 246	65 169	71 708	74 617	87 773
Impôt sur le revenu	10 115	13 148	13 686	12 630	13 950
Part des gains des affiliées	6 605	5 942	4 983	6 837	7 283
Bénéfice avant gains extraordinaires	41 736	57 962	63 005	68 824	81 105
Gains extraordinaires	88	9	-8	-35	290
Bénéfice net	41 824	57 972	62 997	68 789	81 395

Tableau 3-2
Total des branches d'activité financières et assurances — Rapprochement du bénéfice net au revenu imposable et impôts à payer

	2009	2010	2011	2012	2013
	millions de dollars				
Bénéfice net	41 824	57 972	62 997	68 789	81 395
Plus : rajustements de la consolidation et conceptuels	4 471	4 448	-1 070	10 885	17 513
Plus : impôts sur le revenu exigibles, incluant les mines	7 453	11 803	12 499	12 348	12 212
Plus : impôts sur le revenu reportés	-9	82	577	-335	-235
Moins : bénéfices des sociétés exemptes en vertu de la loi de l'impôt	3 311	9 477	7 466	9 607	13 990
Dividendes déductibles	27 116	25 417	26 890	31 300	40 307
Bénéfice après rajustements avant impôts	23 312	39 410	40 647	50 779	56 588
Exemptions et déductions:					
Gains et pertes en capital imputé(e)s aux livres	886	4 294	8 300	4 550	5 519
Moins : gains en capital imposables	2 520	2 725	3 268	4 099	4 866
Différence nette, gains et pertes en capital	-1 634	1 569	5 032	451	653
Déduction relative à des ressources	0	0	0	0	0
Moins : déductions pour redevances	42	0	0	0	0
Différence nette, déduction relative à des ressources	-42	0	0	0	0
Déduction pour épuisement gagné	0	0	0	0	0
Autres exemptions et déductions	758	-3 230	-2 445	-1 678	-1 494
Total, exemptions et déductions	-918	-1 661	2 587	-1 227	-841
Différences de datation:					
Amortissement	5 240	4 889	4 862	5 051	5 268
Moins : amortissement du coût en capital	9 997	9 400	8 951	10 360	11 524
Différence nette, amortissement	-4 757	-4 510	-4 090	-5 309	-6 256
Dépenses de ressources naturelles, (livres)	27	34	65	119	103
Moins : dépenses de ressources naturelles, (impôt)	121	309	144	249	344
Différence nette, dépenses de ressources naturelles	-94	-275	-79	-130	-241
Dons de charité, différence nette, (livres moins impôt)	-165	64	-15	-27	40
Autres différences de datation	26 221	14 637	19 378	9 739	2 336
Total, différences de datation	21 205	9 916	15 195	4 273	-4 122
Revenu imposable net	45 436	50 987	53 256	56 279	53 308
Moins : pertes d'années antérieures déduites	6 877	5 370	3 818	3 971	3 352
Revenu imposable (assiette fiscale)	38 558	45 618	49 438	52 309	49 956
Impôts:					
Impôt autrement payable	14 633	16 901	18 247	18 815	17 370
Surtaxe	0	0	0	0	0
Moins : Crédits d'impôt fédéral et déductions:					
Abattement d'impôt fédéral	3 397	3 924	4 299	4 492	4 130
Déduction pour petites entreprises	361	389	418	416	479
Déduction pour bénéfices de fabrication-transformation	5	12	21	14	13
Crédit d'impôt à l'investissement	38	34	41	50	27
Autres crédits d'impôt	3 808	4 501	5 192	6 164	5 625
Impôt de la partie 1 à payer, net	7 025	8 041	8 277	7 678	7 097
Autres impôts fédéraux directs	1 412	1 429	1 667	1 666	1 921
Impôt fédéral à payer	8 438	9 470	9 944	9 344	9 018
Impôt provincial à payer	4 470	5 137	5 304	5 436	5 152
Total, impôts	12 907	14 607	15 248	14 780	14 171

Tableau 3-3
Total des branches d'activité financières et assurances — Ratios sélectionnés

	2009	2010	2011	2012	2013
Ratios sélectionnés					
Ratio des dettes à l'avoir (rapport)	0,966	1,236	1,400	1,376	1,237
Marge bénéficiaire (pourcentage)	20,4	25,1	26,5	29,2	32,5
Rendement de l'avoir (pourcentage)	7,4	9,5	9,7	9,3	10,1
Rendement des capitaux employés (pourcentage)	5,1	5,5	5,3	5,2	5,6
Fonds de roulement (rapport)
Ratio de liquidité (rapport)
Rotation des stocks (rapport)
Rotation des comptes débiteurs (rapport)
Impôts sur le revenu au revenu imposable (pourcentage)	29,8	28,9	27,5	25,1	24,5
	variation en pourcentage				
Certains postes					
Revenu d'exploitation, variation d'une année à l'autre	-4,6	4,7	7,0	0,2	1,7
Dépenses d'exploitation, variation d'une année à l'autre	1,4	-1,5	5,0	-3,4	-3,0
Bénéfice d'exploitation, variation d'une année à l'autre	-22,6	28,9	12,9	10,2	13,3
Revenu imposable (assiette fiscale), variation d'une année à l'autre	47,0	18,3	8,4	5,8	-4,5
Impôts, variation d'une année à l'autre	30,7	13,2	4,4	-3,1	-4,1

Tableau 4-1
Total des branches d'activité non financières — Bilan et état des résultats

	2009	2010	2011	2012	2013
millions de dollars					
Bilan					
Actifs	3 528 660	3 708 499	3 996 976	4 261 950	4 523 465
Encaisse et dépôts	254 852	272 261	301 492	320 408	347 986
Comptes débiteurs et revenu couru	355 210	381 916	392 771	405 191	427 284
Stocks	270 436	277 844	301 433	318 005	336 426
Placements	824 429	847 578	895 276	944 612	986 118
Placements et comptes auprès des affiliées	700 790	718 797	765 539	809 639	832 557
Placements de portefeuille	123 640	128 781	129 738	134 973	153 561
Prêts	40 951	40 695	46 160	49 248	52 685
Hypothèques	17 530	18 489	19 834	20 053	19 510
Non hypothèques	23 421	22 206	26 326	29 195	33 174
Engagements des clients comme acceptations
Immobilisations, nettes	1 396 380	1 465 533	1 597 004	1 736 809	1 875 135
Autres actifs	386 402	422 672	462 840	487 676	497 832
Passifs	2 169 334	2 253 907	2 396 415	2 550 685	2 692 222
Comptes créditeurs et exigibilités courues	414 295	435 594	450 507	463 689	475 262
Emprunts et comptes auprès des affiliées	621 930	638 342	669 307	720 367	788 543
Emprunts	809 081	823 703	865 743	920 603	1 004 626
Prêts et autres emprunts	312 390	332 206	355 605	388 957	420 122
Acceptations bancaires et papier	21 853	20 249	25 120	23 701	24 004
Obligations	254 057	250 343	248 212	261 216	286 071
Hypothèques	220 780	220 905	236 806	246 729	274 428
Impôts futurs	81 772	82 773	82 930	87 446	92 516
Engagements des clients comme acceptations
Autres passifs	242 256	273 495	327 928	358 578	331 276
Avoir	1 359 327	1 454 592	1 600 561	1 711 265	1 831 243
Capital-actions	811 702	868 115	909 577	972 619	1 019 099
Surplus d'apport et autres	158 636	167 183	196 744	199 136	180 122
Bénéfices non répartis	388 989	419 293	494 239	539 510	632 021
État des résultats					
Revenu d'exploitation	2 703 313	2 876 257	3 111 761	3 219 953	3 337 411
Ventes de biens et de services	2 587 555	2 753 856	2 984 122	3 089 116	3 202 216
Revenus d'intérêts et de dividendes chargés au compte d'opération
Autres revenus d'exploitation	115 757	122 400	127 640	130 837	135 195
Dépenses d'exploitation	2 533 806	2 659 591	2 860 850	2 978 250	3 087 158
Achats de biens, d'équipement et de services	1 938 669	2 040 628	2 214 333	2 297 417	2 364 977
Salaires, traitements et avantages sociaux des employés	441 679	458 260	480 727	508 921	539 084
Impôts indirects	13 798	13 921	14 153	14 774	15 867
Dépréciation, épuisement et amortissement	122 019	125 799	128 258	135 988	143 592
Dépenses d'intérêts chargés au compte d'opération	0	0	0	0	0
Autres dépenses d'exploitation	17 640	20 983	23 380	21 149	23 637
Bénéfice/perte d'exploitation	169 507	216 665	250 911	241 702	250 253
Revenus d'intérêts et dividendes	26 949	34 545	30 448	29 555	37 383
Dépenses d'intérêts sur les emprunts	58 688	61 636	63 062	64 568	67 228
Gains/pertes	6 102	1 532	9 025	-359	1 840
Bénéfice avant impôt sur le revenu	143 870	191 106	227 323	206 331	222 248
Impôt sur le revenu	26 814	38 973	46 043	43 375	42 511
Part des gains des affiliées	5 391	9 911	12 119	15 671	14 912
Bénéfice avant gains extraordinaires	122 447	162 044	193 399	178 627	194 650
Gains extraordinaires	-89	-171	-191	-326	4
Bénéfice net	122 358	161 872	193 209	178 300	194 654

Tableau 4-2

Total des branches d'activité non financières — Rapprochement du bénéfice net au revenu imposable et impôts à payer

	2009	2010	2011	2012	2013
	millions de dollars				
Bénéfice net	122 358	161 872	193 209	178 300	194 654
Plus : rajustements de la consolidation et conceptuels	30 604	17 528	3 805	19 708	24 115
Plus : impôts sur le revenu exigibles, incluant les mines	30 851	33 377	38 261	37 160	39 473
Plus : impôts sur le revenu reportés	-3 908	3 919	4 857	3 578	3 023
Moins : bénéfices des sociétés exemptes en vertu de la loi de l'impôt	20 697	21 987	21 000	22 478	24 020
Dividendes déductibles	90 430	84 800	73 523	77 254	91 064
Bénéfice après rajustements avant impôts	68 778	109 909	145 607	139 013	146 180
Exemptions et déductions:					
Gains et pertes en capital imputé(e)s aux livres	10 615	15 320	20 594	18 715	25 830
Moins : gains en capital imposables	8 930	11 493	12 336	12 291	12 112
Différence nette, gains et pertes en capital	1 685	3 827	8 258	6 425	13 717
Déduction relative à des ressources	0	0	0	0	0
Moins : déductions pour redevances	192	-72	0	0	0
Différence nette, déduction relative à des ressources	-192	72	0	0	0
Déduction pour épuisement gagné	12	61	54	2	1
Autres exemptions et déductions	-32 617	-4 099	-7 493	22 268	34 456
Total, exemptions et déductions	-31 111	-140	819	28 694	48 175
Différences de datation:					
Amortissement	76 493	74 706	76 969	80 742	86 045
Moins : amortissement du coût en capital	78 927	79 831	76 880	83 211	86 601
Différence nette, amortissement	-2 435	-5 125	89	-2 469	-556
Dépenses de ressources naturelles, (livres)	12 504	9 238	10 445	12 997	11 934
Moins : dépenses de ressources naturelles, (impôt)	19 792	19 561	22 058	24 506	24 236
Différence nette, dépenses de ressources naturelles	-7 289	-10 323	-11 613	-11 509	-12 302
Dons de charité, différence nette, (livres moins impôt)	51	32	95	-163	50
Autres différences de datation	79 009	76 257	63 422	117 219	147 867
Total, différences de datation	69 336	60 840	51 993	103 078	135 059
Revenu imposable net	169 225	170 890	196 781	213 397	233 065
Moins : pertes d'années antérieures déduites	17 063	18 177	19 541	22 257	23 072
Revenu imposable (assiette fiscale)	152 162	152 713	177 240	191 140	209 993
Impôts:					
Impôt autrement payable	56 955	56 749	64 961	70 320	77 835
Surtaxe	0	0	0	0	0
Moins : Crédits d'impôt fédéral et déductions:					
Abattement d'impôt fédéral	14 822	14 772	16 890	18 288	20 235
Déduction pour petites entreprises	7 598	8 136	8 871	9 573	11 172
Déduction pour bénéfices de fabrication-transformation	1 345	1 717	2 364	2 503	2 726
Crédit d'impôt à l'investissement	1 503	1 563	1 751	1 916	1 770
Autres crédits d'impôt	7 591	7 757	10 296	12 973	14 243
Impôt de la partie 1 à payer, net	24 097	22 804	24 789	25 068	27 688
Autres impôts fédéraux directs	837	856	1 031	1 215	1 416
Impôt fédéral à payer	24 934	23 660	25 820	26 283	29 104
Impôt provincial à payer	15 884	15 206	16 870	17 915	19 633
Total, impôts	40 818	38 866	42 690	44 197	48 736

Tableau 4-3
Total des branches d'activité non financières — Ratios sélectionnés

	2009	2010	2011	2012	2013
Ratios sélectionnés					
Ratio des dettes à l'avoir (rapport)	1,053	1,005	0,959	0,959	0,979
Marge bénéficiaire (pourcentage)	6,3	7,5	8,1	7,5	7,5
Rendement de l'avoir (pourcentage)	9,0	11,1	12,1	10,4	10,6
Rendement des capitaux employés (pourcentage)	6,0	7,2	7,8	6,8	6,8
Fonds de roulement (rapport)
Ratio de liquidité (rapport)
Rotation des stocks (rapport)	9,996	10,352	10,323	10,125	9,920
Rotation des comptes débiteurs (rapport)	7,610	7,531	7,923	7,947	7,811
Impôts sur le revenu au revenu imposable (pourcentage)	26,3	24,9	23,5	22,5	22,5
	variation en pourcentage				
Certains postes					
Revenu d'exploitation, variation d'une année à l'autre	-9,7	6,4	8,2	3,5	3,6
Dépenses d'exploitation, variation d'une année à l'autre	-8,3	5,0	7,6	4,1	3,7
Bénéfice d'exploitation, variation d'une année à l'autre	-26,0	27,8	15,8	-3,7	3,5
Revenu imposable (assiette fiscale), variation d'une année à l'autre	-3,7	0,4	16,1	7,8	9,9
Impôts, variation d'une année à l'autre	-4,7	-4,8	9,8	3,5	10,3

Tableau 5-1
Agriculture, pêche, chasse, piégeage et activités de soutien — Bilan et état des résultats

	2009	2010	2011	2012	2013
	millions de dollars				
Bilan					
Actifs	77 173	83 063	93 167	103 390	115 944
Encaisse et dépôts	5 519	5 845	6 676	7 292	7 852
Comptes débiteurs et revenu couru	4 089	4 258	4 949	5 167	5 480
Stocks	12 136	13 448	15 252	17 072	18 892
Placements	8 944	9 598	10 600	11 818	13 230
Placements et comptes auprès des affiliées	5 170	5 597	6 166	7 009	7 977
Placements de portefeuille	3 773	4 000	4 434	4 809	5 253
Prêts	1 167	1 167	1 412	1 355	1 636
Hypothèques	731	684	818	739	898
Non hypothèques	436	484	594	616	738
Engagements des clients comme acceptations
Immobilisations, nettes	35 605	38 232	42 717	47 904	54 523
Autres actifs	9 714	10 517	11 563	12 780	14 331
Passifs	45 439	47 976	52 321	56 907	63 450
Comptes créditeurs et exigibilités courues	3 724	3 711	4 032	4 153	4 463
Emprunts et comptes auprès des affiliées	13 203	13 738	14 795	16 102	18 282
Emprunts	24 024	25 795	28 348	30 846	34 127
Prêts et autres emprunts	9 646	10 640	11 603	12 480	13 762
Acceptations bancaires et papier	32	24	40	73	106
Obligations	38	4	4	3	2
Hypothèques	14 307	15 127	16 700	18 291	20 256
Impôts futurs	1 045	1 176	1 232	1 393	1 517
Engagements des clients comme acceptations
Autres passifs	3 443	3 556	3 914	4 412	5 061
Avoir	31 735	35 088	40 847	46 483	52 493
Capital-actions	7 701	7 917	8 432	9 130	9 992
Surplus d'apport et autres	2 877	3 048	3 414	3 851	4 704
Bénéfices non répartis	21 157	24 123	29 001	33 502	37 798
État des résultats					
Revenu d'exploitation	40 340	40 933	46 984	51 831	56 000
Ventes de biens et de services	37 110	37 522	43 051	47 547	52 164
Revenus d'intérêts et de dividendes chargés au compte d'opération
Autres revenus d'exploitation	3 230	3 411	3 933	4 284	3 836
Dépenses d'exploitation	37 516	36 716	41 141	45 595	49 532
Achats de biens, d'équipement et de services	29 493	28 415	32 055	35 803	38 770
Salaires, traitements et avantages sociaux des employés	4 701	4 837	5 207	5 504	5 929
Impôts indirects	409	425	454	485	525
Dépréciation, épuisement et amortissement	2 807	2 970	3 314	3 685	4 210
Dépenses d'intérêts chargés au compte d'opération
Autres dépenses d'exploitation	105	69	111	119	98
Bénéfice/perte d'exploitation	2 824	4 217	5 844	6 236	6 469
Revenus d'intérêts et dividendes	648	711	848	883	1 042
Dépenses d'intérêts sur les emprunts	1 201	1 166	1 294	1 376	1 465
Gains/pertes	1 180	1 329	1 686	1 529	1 844
Bénéfice avant impôt sur le revenu	3 452	5 090	7 083	7 272	7 890
Impôt sur le revenu	536	646	808	911	1 068
Part des gains des affiliées	103	151	205	249	298
Bénéfice avant gains extraordinaires	3 019	4 595	6 481	6 610	7 121
Gains extraordinaires	0	7	1	1	2
Bénéfice net	3 020	4 602	6 483	6 612	7 123

Tableau 5-2

Agriculture, pêche, chasse, piégeage et activités de soutien — Rapprochement du bénéfice net au revenu imposable et impôts à payer

	2009	2010	2011	2012	2013
	millions de dollars				
Bénéfice net	3 020	4 602	6 483	6 612	7 123
Plus : rajustements de la consolidation et conceptuels	-20	-38	68	-38	38
Plus : impôts sur le revenu exigibles, incluant les mines	567	559	703	805	914
Plus : impôts sur le revenu reportés	-38	49	84	93	114
Moins : bénéfices des sociétés exemptes en vertu de la loi de l'impôt	2	7	2	5	16
Dividendes déductibles	323	331	456	459	730
Bénéfice après rajustements avant impôts	3 203	4 834	6 879	7 007	7 443
Exemptions et déductions:					
Gains et pertes en capital imputé(e)s aux livres	1 375	1 398	1 787	1 643	1 922
Moins : gains en capital imposables	312	348	462	384	442
Différence nette, gains et pertes en capital	1 063	1 050	1 325	1 259	1 480
Déduction relative à des ressources	0	0	0	0	0
Moins : déductions pour redevances	0	0	0	0	0
Différence nette, déduction relative à des ressources	0	0	0	0	0
Déduction pour épuisement gagné
Autres exemptions et déductions	-92	-57	-69	118	65
Total, exemptions et déductions	971	993	1 256	1 377	1 545
Différences de datation:					
Amortissement	2 840	3 001	3 313	3 719	4 172
Moins : amortissement du coût en capital	2 771	2 938	3 265	3 628	4 104
Différence nette, amortissement	69	63	48	91	69
Dépenses de ressources naturelles, (livres)	0	0	0	1	2
Moins : dépenses de ressources naturelles, (impôt)	2	1	2	1	2
Différence nette, dépenses de ressources naturelles	-1	-1	-2	-1	0
Dons de charité, différence nette, (livres moins impôt)	-25	-5	1	-2	0
Autres différences de datation	1 584	-20	-777	-133	248
Total, différences de datation	1 627	37	-730	-45	317
Revenu imposable net	3 860	3 878	4 893	5 584	6 215
Moins : pertes d'années antérieures déduites	400	418	467	480	390
Revenu imposable (assiette fiscale)	3 460	3 461	4 426	5 104	5 825
Impôts:					
Impôt autrement payable	1 325	1 328	1 692	1 952	2 230
Surtaxe	0	0	0	0	0
Moins : Crédits d'impôt fédéral et déductions:					
Abattement d'impôt fédéral	344	345	438	508	580
Déduction pour petites entreprises	458	453	571	665	739
Déduction pour bénéfices de fabrication-transformation	5	4	4	8	19
Crédit d'impôt à l'investissement	19	18	21	21	21
Autres crédits d'impôt	39	47	69	97	120
Impôt de la partie 1 à payer, net	460	461	589	654	751
Autres impôts fédéraux directs	30	36	37	52	55
Impôt fédéral à payer	491	497	626	706	807
Impôt provincial à payer	268	258	311	344	398
Total, impôts	759	755	937	1 050	1 204

Tableau 5-3
Agriculture, pêche, chasse, piégeage et activités de soutien — Ratios sélectionnés

	2009	2010	2011	2012	2013
Ratios sélectionnés					
Ratio des dettes à l'avoir (rapport)	1,173	1,127	1,056	1,010	0,998
Marge bénéficiaire (pourcentage)	7,0	10,3	12,4	12,0	11,6
Rendement de l'avoir (pourcentage)	9,5	13,1	15,9	14,2	13,6
Rendement des capitaux employés (pourcentage)	5,8	7,5	9,0	8,3	8,0
Fonds de roulement (rapport)	1,463	1,514	1,566	1,588	1,553
Ratio de liquidité (rapport)	0,743	0,755	0,783	0,786	0,761
Rotation des stocks (rapport)	3,324	3,044	3,081	3,036	2,964
Rotation des comptes débiteurs (rapport)	9,865	9,614	9,495	10,031	10,220
Impôts sur le revenu au revenu imposable (pourcentage)	21,0	20,8	20,3	19,6	19,7
	variation en pourcentage				
Certains postes					
Revenu d'exploitation, variation d'une année à l'autre	0,2	1,5	14,8	10,3	8,0
Dépenses d'exploitation, variation d'une année à l'autre	5,6	-2,1	12,1	10,8	8,6
Bénéfice d'exploitation, variation d'une année à l'autre	-40,0	49,3	38,6	6,7	3,7
Revenu imposable (assiette fiscale), variation d'une année à l'autre	3,4	0,0	27,9	15,3	14,1
Impôts, variation d'une année à l'autre	7,8	-0,4	24,1	12,1	14,7

Tableau 6-1
Foresterie, exploitation forestière et activités de soutien — Bilan et état des résultats

	2009	2010	2011	2012	2013
	millions de dollars				
Bilan					
Actifs	7 820	8 174	8 409	8 487	9 149
Encaisse et dépôts	875	952	1 033	993	1 094
Comptes débiteurs et revenu couru	654	723	815	831	867
Stocks	357	387	434	407	446
Placements	1 362	1 395	1 383	1 303	1 433
Placements et comptes auprès des affiliées	860	896	899	849	939
Placements de portefeuille	502	499	484	454	494
Prêts	98	107	110	100	114
Hypothèques	54	57	62	57	60
Non hypothèques	45	49	48	43	53
Engagements des clients comme acceptations
Immobilisations, nettes	4 209	4 278	4 271	4 534	4 868
Autres actifs	265	333	362	320	327
Passifs	4 712	4 859	5 035	5 059	5 412
Comptes créditeurs et exigibilités courues	743	847	860	905	954
Emprunts et comptes auprès des affiliées	1 214	1 298	1 314	1 314	1 399
Emprunts	2 060	2 013	2 123	2 134	2 339
Prêts et autres emprunts	1 106	1 093	1 131	1 103	1 163
Acceptations bancaires et papier	1	1	1	1	2
Obligations	209	250	303	369	397
Hypothèques	744	670	688	661	778
Impôts futurs	190	189	189	191	204
Engagements des clients comme acceptations
Autres passifs	504	512	548	515	516
Avoir	3 109	3 314	3 374	3 428	3 737
Capital-actions	777	936	972	889	983
Surplus d'apport et autres	177	205	185	177	198
Bénéfices non répartis	2 154	2 173	2 216	2 362	2 556
État des résultats					
Revenu d'exploitation	7 119	7 724	8 438	8 601	9 393
Ventes de biens et de services	6 974	7 574	8 298	8 367	9 127
Revenus d'intérêts et de dividendes chargés au compte d'opération
Autres revenus d'exploitation	145	150	140	234	265
Dépenses d'exploitation	7 042	7 442	8 077	8 234	8 900
Achats de biens, d'équipement et de services	4 598	4 933	5 435	5 591	6 083
Salaires, traitements et avantages sociaux des employés	1 806	1 907	2 038	2 058	2 177
Impôts indirects	33	33	34	31	33
Dépréciation, épuisement et amortissement	564	529	522	520	562
Dépenses d'intérêts chargés au compte d'opération
Autres dépenses d'exploitation	41	40	48	34	46
Bénéfice/perte d'exploitation	77	282	361	367	492
Revenus d'intérêts et dividendes	52	39	45	50	58
Dépenses d'intérêts sur les emprunts	134	131	130	126	138
Gains/pertes	-25	38	65	211	142
Bénéfice avant impôt sur le revenu	-30	229	341	502	554
Impôt sur le revenu	-43	45	66	72	100
Part des gains des affiliées	-1	19	22	-1	10
Bénéfice avant gains extraordinaires	12	202	297	430	464
Gains extraordinaires	0	-1	-1	-2	-1
Bénéfice net	12	201	296	428	464

Tableau 6-2

Foresterie, exploitation forestière et activités de soutien — Rapprochement du bénéfice net au revenu imposable et impôts à payer

	2009	2010	2011	2012	2013
	millions de dollars				
Bénéfice net	12	201	296	428	464
Plus : rajustements de la consolidation et conceptuels	-51	-18	-38	-115	-67
Plus : impôts sur le revenu exigibles, incluant les mines	36	49	69	70	84
Plus : impôts sur le revenu reportés	-11	10	-3	-4	3
Moins : bénéfices des sociétés exemptes en vertu de la loi de l'impôt	-4	-2	-5	0	24
Dividendes déductibles	41	36	37	48	57
Bénéfice après rajustements avant impôts	-51	208	292	331	402
Exemptions et déductions:					
Gains et pertes en capital imputé(e)s aux livres	26	54	98	78	96
Moins : gains en capital imposables	27	26	32	29	30
Différence nette, gains et pertes en capital	-1	28	66	49	65
Déduction relative à des ressources	0	0	0	0	0
Moins : déductions pour redevances	0	0	0	0	0
Différence nette, déduction relative à des ressources	0	0	0	0	0
Déduction pour épuisement gagné
Autres exemptions et déductions	-14	10	-24	4	35
Total, exemptions et déductions	-15	38	42	53	100
Différences de datation:					
Amortissement	562	516	510	507	551
Moins : amortissement du coût en capital	484	451	427	422	459
Différence nette, amortissement	78	66	82	85	92
Dépenses de ressources naturelles, (livres)	3	3	3	3	2
Moins : dépenses de ressources naturelles, (impôt)	0	0	0	0	0
Différence nette, dépenses de ressources naturelles	3	3	3	3	2
Dons de charité, différence nette, (livres moins impôt)	0	0	-6	-33	-33
Autres différences de datation	311	193	190	181	251
Total, différences de datation	393	260	269	237	313
Revenu imposable net	357	430	520	514	614
Moins : pertes d'années antérieures déduites	55	73	66	66	82
Revenu imposable (assiette fiscale)	302	356	453	448	533
Impôts:					
Impôt autrement payable	113	134	169	166	195
Surtaxe	0	0	0	0	0
Moins : Crédits d'impôt fédéral et déductions:					
Abattement d'impôt fédéral	29	35	44	43	51
Déduction pour petites entreprises	39	47	55	52	58
Déduction pour bénéfices de fabrication-transformation	0	0	0	0	0
Crédit d'impôt à l'investissement	2	2	2	2	2
Autres crédits d'impôt	6	7	14	16	23
Impôt de la partie 1 à payer, net	37	43	54	53	62
Autres impôts fédéraux directs	2	2	2	3	2
Impôt fédéral à payer	39	45	57	56	64
Impôt provincial à payer	24	26	33	32	39
Total, impôts	63	71	89	88	104

Tableau 6-3
Foresterie, exploitation forestière et activités de soutien — Ratios sélectionnés

	2009	2010	2011	2012	2013
Ratios sélectionnés					
Ratio des dettes à l'avoir (rapport)	1,053	0,999	1,019	1,006	1,000
Marge bénéficiaire (pourcentage)	1,1	3,7	4,3	4,3	5,2
Rendement de l'avoir (pourcentage)	0,4	6,1	8,8	12,5	12,4
Rendement des capitaux employés (pourcentage)	1,7	4,8	6,0	7,4	7,4
Fonds de roulement (rapport)	1,212	1,237	1,312	1,250	1,329
Ratio de liquidité (rapport)	1,017	1,040	1,093	1,053	1,116
Rotation des stocks (rapport)	19,914	19,967	19,461	21,137	21,045
Rotation des comptes débiteurs (rapport)	10,892	10,683	10,348	10,351	10,833
Impôts sur le revenu au revenu imposable (pourcentage)	20,2	19,4	19,2	19,0	19,0
	variation en pourcentage				
Certains postes					
Revenu d'exploitation, variation d'une année à l'autre	-17,5	8,5	9,2	1,9	9,2
Dépenses d'exploitation, variation d'une année à l'autre	-16,8	5,7	8,5	1,9	8,1
Bénéfice d'exploitation, variation d'une année à l'autre	-51,5	266,6	27,9	1,7	34,2
Revenu imposable (assiette fiscale), variation d'une année à l'autre	-15,3	18,0	27,2	-1,3	19,0
Impôts, variation d'une année à l'autre	-13,7	12,9	25,3	-1,5	17,9

Tableau 7-1
Extraction de pétrole et de gaz et activités de soutien — Bilan et état des résultats

	2009	2010	2011	2012	2013
	millions de dollars				
Bilan					
Actifs	471 366	509 092	553 290	564 525	590 382
Encaisse et dépôts	19 539	21 173	25 961	25 838	26 736
Comptes débiteurs et revenu couru	36 328	42 210	29 520	26 278	29 766
Stocks	5 631	6 300	6 905	6 179	7 033
Placements	108 280	111 400	116 606	110 431	109 700
Placements et comptes auprès des affiliées	96 758	102 319	108 984	102 175	101 636
Placements de portefeuille	11 522	9 081	7 623	8 256	8 065
Prêts	881	2 088	1 629	1 334	821
Hypothèques	260	535	227	230	211
Non hypothèques	621	1 553	1 402	1 104	610
Engagements des clients comme acceptations
Immobilisations, nettes	270 910	290 518	330 422	352 200	373 552
Autres actifs	29 797	35 403	42 248	42 265	42 774
Passifs	248 682	266 113	285 512	285 245	296 758
Comptes créditeurs et exigibilités courues	39 985	45 102	40 091	38 300	36 979
Emprunts et comptes auprès des affiliées	54 982	62 840	63 157	64 381	73 847
Emprunts	90 222	87 478	100 442	102 638	109 126
Prêts et autres emprunts	45 043	43 274	52 386	56 191	58 753
Acceptations bancaires et papier	4 751	4 553	6 109	5 691	5 871
Obligations	38 489	37 263	35 600	37 859	40 214
Hypothèques	1 939	2 388	6 348	2 897	4 289
Impôts futurs	30 839	30 149	31 896	31 724	31 792
Engagements des clients comme acceptations
Autres passifs	32 655	40 544	49 924	48 202	45 015
Avoir	222 683	242 979	267 779	279 280	293 623
Capital-actions	189 421	210 790	227 175	246 215	269 578
Surplus d'apport et autres	10 641	12 976	18 849	18 372	18 037
Bénéfices non répartis	22 622	19 213	21 755	14 694	6 009
État des résultats					
Revenu d'exploitation	136 520	155 690	203 564	175 401	163 401
Ventes de biens et de services	135 596	155 143	202 856	174 795	162 675
Revenus d'intérêts et de dividendes chargés au compte d'opération
Autres revenus d'exploitation	923	547	708	607	726
Dépenses d'exploitation	126 864	144 438	184 255	166 207	151 330
Achats de biens, d'équipement et de services	76 281	92 306	127 328	106 582	90 098
Salaires, traitements et avantages sociaux des employés	15 661	15 863	18 218	19 203	19 909
Impôts indirects	325	327	394	327	343
Dépréciation, épuisement et amortissement	27 972	27 963	29 696	32 673	33 155
Dépenses d'intérêts chargés au compte d'opération
Autres dépenses d'exploitation	6 625	7 979	8 619	7 421	7 826
Bénéfice/perte d'exploitation	9 655	11 252	19 309	9 195	12 071
Revenus d'intérêts et dividendes	3 678	6 158	2 147	1 407	1 531
Dépenses d'intérêts sur les emprunts	6 945	7 072	7 479	6 897	7 038
Gains/pertes	-3 998	8 085	-2 850	-2 798	-6 984
Bénéfice avant impôt sur le revenu	2 391	18 423	11 127	906	-419
Impôt sur le revenu	-104	2 167	4 104	2 225	2 289
Part des gains des affiliées	726	1 097	2 388	2 348	2 000
Bénéfice avant gains extraordinaires	3 220	17 353	9 411	1 030	-708
Gains extraordinaires	-10	-15	-11	-145	-43
Bénéfice net	3 210	17 339	9 400	884	-751

Tableau 7-2

Extraction de pétrole et de gaz et activités de soutien — Rapprochement du bénéfice net au revenu imposable et impôts à payer

	2009	2010	2011	2012	2013
	millions de dollars				
Bénéfice net	3 210	17 339	9 400	884	-751
Plus : rajustements de la consolidation et conceptuels	11 937	6 656	-2 558	4 256	445
Plus : impôts sur le revenu exigibles, incluant les mines	4 623	1 698	2 816	2 854	1 776
Plus : impôts sur le revenu reportés	-4 441	706	109	-401	113
Moins : bénéfices des sociétés exemptes en vertu de la loi de l'impôt	167	108	7	184	38
Dividendes déductibles	42 351	16 484	16 044	19 026	16 130
Bénéfice après rajustements avant impôts	-27 189	9 806	-6 285	-11 617	-14 585
Exemptions et déductions:					
Gains et pertes en capital imputé(e)s aux livres	776	6 721	3 096	2 263	4 604
Moins : gains en capital imposables	1 607	3 600	2 390	1 707	1 278
Différence nette, gains et pertes en capital	-831	3 120	706	555	3 326
Déduction relative à des ressources	0	0	0	0	0
Moins : déductions pour redevances	422	-1	0	0	0
Différence nette, déduction relative à des ressources	-422	1	0	0	0
Déduction pour épuisement gagné	12	7	1	2	0
Autres exemptions et déductions	-26 375	-4 097	-6 703	-1 018	6 297
Total, exemptions et déductions	-27 616	-969	-5 995	-461	9 623
Différences de datation:					
Amortissement	3 422	4 000	5 200	4 600	5 288
Moins : amortissement du coût en capital	6 891	7 640	8 182	8 003	9 056
Différence nette, amortissement	-3 469	-3 641	-2 982	-3 403	-3 768
Dépenses de ressources naturelles, (livres)	11 505	8 421	9 439	12 068	10 892
Moins : dépenses de ressources naturelles, (impôt)	13 416	13 974	16 348	18 970	19 324
Différence nette, dépenses de ressources naturelles	-1 911	-5 554	-6 909	-6 902	-8 432
Dons de charité, différence nette, (livres moins impôt)	21	40	57	-44	18
Autres différences de datation	27 477	9 926	22 984	35 459	48 555
Total, différences de datation	22 118	772	13 150	25 110	36 373
Revenu imposable net	22 544	11 546	12 860	13 954	12 165
Moins : pertes d'années antérieures déduites	1 419	1 382	2 803	3 136	2 607
Revenu imposable (assiette fiscale)	21 125	10 165	10 058	10 818	9 558
Impôts:					
Impôt autrement payable	8 001	3 787	3 733	4 024	3 558
Surtaxe	0	0	0	0	0
Moins : Crédits d'impôt fédéral et déductions:					
Abattement d'impôt fédéral	2 075	974	946	1 020	905
Déduction pour petites entreprises	100	110	132	140	155
Déduction pour bénéfices de fabrication-transformation	10	37	37	1	0
Crédit d'impôt à l'investissement	99	74	131	241	234
Autres crédits d'impôt	1 816	904	1 048	1 309	1 165
Impôt de la partie 1 à payer, net	3 901	1 688	1 440	1 313	1 099
Autres impôts fédéraux directs	27	22	23	32	39
Impôt fédéral à payer	3 928	1 710	1 463	1 345	1 138
Impôt provincial à payer	2 194	1 027	987	1 057	948
Total, impôts	6 122	2 737	2 450	2 401	2 086

Tableau 7-3
Extraction de pétrole et de gaz et activités de soutien — Ratios sélectionnés

	2009	2010	2011	2012	2013
Ratios sélectionnés					
Ratio des dettes à l'avoir (rapport)	0,652	0,619	0,611	0,598	0,623
Marge bénéficiaire (pourcentage)	7,1	7,2	9,5	5,2	7,4
Rendement de l'avoir (pourcentage)	1,4	7,1	3,5	0,4	-0,2
Rendement des capitaux employés (pourcentage)	2,3	5,9	3,5	1,4	1,0
Fonds de roulement (rapport)	1,116	1,353	1,219	1,115	1,181
Ratio de liquidité (rapport)	1,026	1,255	1,101	1,010	1,071
Rotation des stocks (rapport)	24,246	24,712	29,482	28,387	23,235
Rotation des comptes débiteurs (rapport)	3,758	3,688	6,896	6,675	5,489
Impôts sur le revenu au revenu imposable (pourcentage)	28,9	26,7	24,1	21,9	21,4
	variation en pourcentage				
Certains postes					
Revenu d'exploitation, variation d'une année à l'autre	-34,7	14,0	30,7	-13,8	-6,8
Dépenses d'exploitation, variation d'une année à l'autre	-25,9	13,9	27,6	-9,8	-9,0
Bénéfice d'exploitation, variation d'une année à l'autre	-74,7	16,5	71,6	-52,4	31,3
Revenu imposable (assiette fiscale), variation d'une année à l'autre	26,7	-51,9	-1,1	7,6	-11,6
Impôts, variation d'une année à l'autre	26,9	-55,3	-10,5	-2,0	-13,1

Tableau 8-1
Extraction minière et exploitation en carrière (sauf l'extraction de pétrole et de gaz) — Bilan et état des résultats

	2009	2010	2011	2012	2013
	millions de dollars				
Bilan					
Actifs	155 531	177 920	210 719	226 075	233 266
Encaisse et dépôts	6 833	7 689	9 421	6 697	5 162
Comptes débiteurs et revenu couru	16 751	15 620	12 420	16 431	18 807
Stocks	5 043	5 115	6 220	6 705	6 703
Placements	74 660	86 139	105 065	108 000	110 904
Placements et comptes auprès des affiliées	73 308	82 409	103 554	106 627	109 214
Placements de portefeuille	1 352	3 730	1 511	1 373	1 690
Prêts	155	157	306	155	133
Hypothèques	122	52	164	43	31
Non hypothèques	33	105	142	112	102
Engagements des clients comme acceptations
Immobilisations, nettes	42 425	49 545	59 091	70 143	73 255
Autres actifs	9 664	13 655	18 197	17 945	18 302
Passifs	73 655	84 292	97 551	106 075	109 065
Comptes créditeurs et exigibilités courues	7 578	9 080	11 458	11 823	9 136
Emprunts et comptes auprès des affiliées	33 736	39 783	44 882	50 055	52 233
Emprunts	17 104	17 648	24 589	27 130	33 191
Prêts et autres emprunts	13 089	12 926	12 651	10 909	14 115
Acceptations bancaires et papier	847	1 384	947	918	985
Obligations	2 544	2 372	10 307	13 975	16 770
Hypothèques	624	966	683	1 328	1 321
Impôts futurs	6 291	8 295	8 193	8 390	9 594
Engagements des clients comme acceptations
Autres passifs	8 947	9 485	8 428	8 677	4 910
Avoir	81 876	93 628	113 169	120 001	124 201
Capital-actions	78 194	80 430	84 647	81 876	84 239
Surplus d'apport et autres	2 948	3 216	8 769	11 132	11 950
Bénéfices non répartis	733	9 982	19 753	26 993	28 012
État des résultats					
Revenu d'exploitation	26 203	32 982	38 969	36 340	37 882
Ventes de biens et de services	26 130	32 908	38 845	35 992	37 803
Revenus d'intérêts et de dividendes chargés au compte d'opération
Autres revenus d'exploitation	73	74	124	348	79
Dépenses d'exploitation	22 927	25 533	29 923	29 981	32 537
Achats de biens, d'équipement et de services	17 060	19 143	22 315	21 389	23 244
Salaires, traitements et avantages sociaux des employés	3 348	3 548	3 960	4 598	4 992
Impôts indirects	138	133	178	161	149
Dépréciation, épuisement et amortissement	2 121	2 301	2 961	3 335	3 698
Dépenses d'intérêts chargés au compte d'opération
Autres dépenses d'exploitation	261	408	509	498	455
Bénéfice/perte d'exploitation	3 275	7 449	9 047	6 360	5 344
Revenus d'intérêts et dividendes	1 090	1 401	4 390	1 895	2 011
Dépenses d'intérêts sur les emprunts	1 565	1 695	2 016	2 316	2 710
Gains/pertes	2 667	1 388	-2 469	142	531
Bénéfice avant impôt sur le revenu	5 468	8 542	8 950	6 081	5 175
Impôt sur le revenu	930	2 267	3 410	2 146	1 898
Part des gains des affiliées	612	1 012	1 300	948	1 003
Bénéfice avant gains extraordinaires	5 150	7 286	6 841	4 883	4 281
Gains extraordinaires	0	-1	0	-8	0
Bénéfice net	5 150	7 285	6 841	4 874	4 281

Tableau 8-2

Extraction minière et exploitation en carrière (sauf l'extraction de pétrole et de gaz) — Rapprochement du bénéfice net au revenu imposable et impôts à payer

	2009	2010	2011	2012	2013
	millions de dollars				
Bénéfice net	5 150	7 285	6 841	4 874	4 281
Plus : rajustements de la consolidation et conceptuels	-2 444	711	2 689	996	-3 932
Plus : impôts sur le revenu exigibles, incluant les mines	23	1 199	2 013	729	477
Plus : impôts sur le revenu reportés	160	570	648	398	370
Moins : bénéfices des sociétés exemptes en vertu de la loi de l'impôt	-3	-2	-1	4	0
Dividendes déductibles	1 570	3 791	3 657	5 316	5 715
Bénéfice après rajustements avant impôts	1 321	5 977	8 535	1 678	-4 518
Exemptions et déductions:					
Gains et pertes en capital imputé(e)s aux livres	983	1 222	788	-52	612
Moins : gains en capital imposables	407	219	229	156	170
Différence nette, gains et pertes en capital	576	1 003	559	-208	442
Déduction relative à des ressources	0	0	0	0	0
Moins : déductions pour redevances	-4	-71	0	0	0
Différence nette, déduction relative à des ressources	4	71	0	0	0
Déduction pour épuisement gagné	0	53	53	0	0
Autres exemptions et déductions	17	-69	-144	506	-41
Total, exemptions et déductions	597	1 058	468	299	401
Différences de datation:					
Amortissement	2 288	2 539	2 630	3 375	3 355
Moins : amortissement du coût en capital	2 026	3 192	3 030	4 842	3 877
Différence nette, amortissement	263	-653	-400	-1 467	-522
Dépenses de ressources naturelles, (livres)	603	595	790	735	887
Moins : dépenses de ressources naturelles, (impôt)	937	1 459	1 875	1 608	1 438
Différence nette, dépenses de ressources naturelles	-334	-865	-1 086	-873	-552
Dons de charité, différence nette, (livres moins impôt)	7	10	9	4	-2
Autres différences de datation	1 938	1 169	-1 444	4 619	8 349
Total, différences de datation	1 874	-339	-2 920	2 283	7 274
Revenu imposable net	2 598	4 579	5 148	3 662	2 355
Moins : pertes d'années antérieures déduites	789	588	320	1 269	836
Revenu imposable (assiette fiscale)	1 809	3 991	4 827	2 392	1 518
Impôts:					
Impôt autrement payable	684	1 517	1 834	910	577
Surtaxe	0	0	0	0	0
Moins : Crédits d'impôt fédéral et déductions:					
Abattement d'impôt fédéral	176	396	479	239	152
Déduction pour petites entreprises	10	10	10	11	10
Déduction pour bénéfices de fabrication-transformation	11	4	6	6	14
Crédit d'impôt à l'investissement	13	67	128	90	46
Autres crédits d'impôt	153	396	533	287	175
Impôt de la partie 1 à payer, net	320	643	677	277	180
Autres impôts fédéraux directs	1	1	0	1	0
Impôt fédéral à payer	321	644	678	278	181
Impôt provincial à payer	220	497	571	252	162
Total, impôts	541	1 142	1 249	529	343

Tableau 8-3
Extraction minière et exploitation en carrière (sauf l'extraction de pétrole et de gaz) — Ratios sélectionnés

	2009	2010	2011	2012	2013
Ratios sélectionnés					
Ratio des dettes à l'avoir (rapport)	0,621	0,613	0,614	0,643	0,688
Marge bénéficiaire (pourcentage)	12,5	22,6	23,2	17,5	14,1
Rendement de l'avoir (pourcentage)	6,3	7,8	6,0	4,1	3,4
Rendement des capitaux employés (pourcentage)	4,8	5,7	4,5	3,3	2,9
Fonds de roulement (rapport)	1,603	1,118	1,560	1,790	1,985
Ratio de liquidité (rapport)	1,352	0,935	1,252	1,417	1,597
Rotation des stocks (rapport)	5,196	6,448	6,265	5,420	5,651
Rotation des comptes débiteurs (rapport)	1,564	2,111	3,138	2,212	2,014
Impôts sur le revenu au revenu imposable (pourcentage)	29,9	28,6	25,9	22,1	22,5
	variation en pourcentage				
Certains postes					
Revenu d'exploitation, variation d'une année à l'autre	-28,6	25,9	18,2	-6,7	4,2
Dépenses d'exploitation, variation d'une année à l'autre	-21,8	11,4	17,2	0,2	8,5
Bénéfice d'exploitation, variation d'une année à l'autre	-55,6	127,4	21,5	-29,7	-16,0
Revenu imposable (assiette fiscale), variation d'une année à l'autre	-66,4	120,7	20,9	-50,4	-36,5
Impôts, variation d'une année à l'autre	-65,0	111,0	9,4	-57,7	-35,2

Tableau 9-1
Services publics — Bilan et état des résultats

	2009	2010	2011	2012	2013
	millions de dollars				
Bilan					
Actifs	260 087	265 242	268 514	294 746	320 056
Encaisse et dépôts	3 109	2 723	4 072	3 842	5 019
Comptes débiteurs et revenu couru	12 667	12 835	12 979	13 801	14 889
Stocks	4 404	4 885	4 765	4 279	4 236
Placements	38 424	38 767	22 636	27 172	38 007
Placements et comptes auprès des affiliées	23 724	23 665	7 549	11 532	19 564
Placements de portefeuille	14 700	15 101	15 087	15 640	18 442
Prêts	976	709	1 541	1 512	1 644
Hypothèques	23	165	115	103	114
Non hypothèques	953	544	1 426	1 409	1 530
Engagements des clients comme acceptations
Immobilisations, nettes	170 930	174 194	192 216	204 720	222 400
Autres actifs	29 577	31 128	30 304	39 420	33 861
Passifs	202 932	207 643	192 787	212 404	230 245
Comptes créditeurs et exigibilités courues	14 838	14 863	18 207	16 458	17 683
Emprunts et comptes auprès des affiliées	56 962	57 889	41 450	43 991	49 818
Emprunts	88 169	90 210	90 171	96 975	108 668
Prêts et autres emprunts	14 732	15 209	16 146	18 004	21 086
Acceptations bancaires et papier	1 085	1 313	914	1 493	1 807
Obligations	70 873	72 516	71 700	76 652	84 701
Hypothèques	1 480	1 172	1 411	826	1 074
Impôts futurs	5 109	5 471	5 707	4 576	5 443
Engagements des clients comme acceptations
Autres passifs	37 854	39 210	37 252	50 404	48 632
Avoir	57 155	57 599	75 727	82 341	89 811
Capital-actions	34 520	36 159	39 207	43 755	46 605
Surplus d'apport et autres	3 958	4 478	5 705	6 589	7 600
Bénéfices non répartis	18 678	16 962	30 814	31 997	35 606
État des résultats					
Revenu d'exploitation	96 342	94 703	92 258	86 782	91 521
Ventes de biens et de services	92 185	90 776	90 477	85 552	90 287
Revenus d'intérêts et de dividendes chargés au compte d'opération
Autres revenus d'exploitation	4 157	3 927	1 781	1 230	1 234
Dépenses d'exploitation	81 937	80 066	78 915	73 855	76 806
Achats de biens, d'équipement et de services	71 543	67 800	65 716	59 886	62 341
Salaires, traitements et avantages sociaux des employés	2 097	2 674	2 387	2 941	2 880
Impôts indirects	1 431	821	1 089	1 403	1 432
Dépréciation, épuisement et amortissement	6 771	8 123	8 725	8 738	9 185
Dépenses d'intérêts chargés au compte d'opération
Autres dépenses d'exploitation	95	647	998	887	967
Bénéfice/perte d'exploitation	14 404	14 637	13 342	12 927	14 715
Revenus d'intérêts et dividendes	1 649	1 681	601	854	976
Dépenses d'intérêts sur les emprunts	7 474	7 961	6 256	6 694	7 125
Gains/pertes	-937	158	600	-1 769	653
Bénéfice avant impôt sur le revenu	7 642	8 515	8 287	5 318	9 219
Impôt sur le revenu	265	454	772	703	979
Part des gains des affiliées	157	148	27	110	177
Bénéfice avant gains extraordinaires	7 533	8 209	7 542	4 726	8 417
Gains extraordinaires	0	1	-2	-7	0
Bénéfice net	7 534	8 210	7 540	4 719	8 417

Tableau 9-2
Services publics — Rapprochement du bénéfice net au revenu imposable et impôts à payer

	2009	2010	2011	2012	2013
	millions de dollars				
Bénéfice net	7 534	8 210	7 540	4 719	8 417
Plus : rajustements de la consolidation et conceptuels	558	595	-2 008	-60	936
Plus : impôts sur le revenu exigibles, incluant les mines	542	328	380	297	387
Plus : impôts sur le revenu reportés	-47	-52	-19	183	190
Moins : bénéfices des sociétés exemptes en vertu de la loi de l'impôt	6 601	6 412	4 872	2 901	5 769
Dividendes déductibles	825	2 637	1 224	1 292	1 607
Bénéfice après rajustements avant impôts	1 162	31	-204	947	2 554
Exemptions et déductions:					
Gains et pertes en capital imputé(e)s aux livres	68	28	72	32	75
Moins : gains en capital imposables	26	50	45	80	63
Différence nette, gains et pertes en capital	42	-22	27	-48	12
Déduction relative à des ressources	0	0	0	0	0
Moins : déductions pour redevances	0	0	0	0	0
Différence nette, déduction relative à des ressources	0	0	0	0	0
Déduction pour épuisement gagné
Autres exemptions et déductions	-211	-737	-598	110	817
Total, exemptions et déductions	-168	-759	-572	62	829
Différences de datation:					
Amortissement	1 812	1 782	1 873	2 027	2 158
Moins : amortissement du coût en capital	1 934	2 061	2 400	2 367	2 511
Différence nette, amortissement	-121	-279	-527	-341	-353
Dépenses de ressources naturelles, (livres)	52	54	78	42	5
Moins : dépenses de ressources naturelles, (impôt)	136	136	166	164	149
Différence nette, dépenses de ressources naturelles	-85	-82	-88	-121	-144
Dons de charité, différence nette, (livres moins impôt)	3	3	2	1	-1
Autres différences de datation	1 135	1 355	2 026	999	682
Total, différences de datation	932	996	1 413	539	185
Revenu imposable net	2 262	1 787	1 781	1 424	1 909
Moins : pertes d'années antérieures déduites	112	310	223	288	487
Revenu imposable (assiette fiscale)	2 150	1 478	1 558	1 136	1 422
Impôts:					
Impôt autrement payable	664	467	529	417	527
Surtaxe	0	0	0	0	0
Moins : Crédits d'impôt fédéral et déductions:					
Abattement d'impôt fédéral	174	122	138	109	138
Déduction pour petites entreprises	5	5	5	5	6
Déduction pour bénéfices de fabrication-transformation	8	10	8	6	2
Crédit d'impôt à l'investissement	2	1	1	1	2
Autres crédits d'impôt	148	111	148	132	176
Impôt de la partie 1 à payer, net	328	218	229	164	204
Autres impôts fédéraux directs	48	55	49	75	92
Impôt fédéral à payer	376	272	278	239	295
Impôt provincial à payer	262	170	162	119	152
Total, impôts	638	443	440	359	447

Tableau 9-3
Services publics — Ratios sélectionnés

	2009	2010	2011	2012	2013
Ratios sélectionnés					
Ratio des dettes à l'avoir (rapport)	2,539	2,571	1,738	1,712	1,765
Marge bénéficiaire (pourcentage)	15,0	15,5	14,5	14,9	16,1
Rendement de l'avoir (pourcentage)	13,2	14,3	10,0	5,7	9,4
Rendement des capitaux employés (pourcentage)	6,9	7,3	6,2	4,7	5,8
Fonds de roulement (rapport)	1,344	0,890	1,388	1,226	1,004
Ratio de liquidité (rapport)	0,892	0,752	0,930	0,830	0,709
Rotation des stocks (rapport)	21,875	19,386	19,362	20,281	21,604
Rotation des comptes débiteurs (rapport)	7,606	7,378	7,108	6,288	6,147
Impôts sur le revenu au revenu imposable (pourcentage)	27,4	26,3	25,1	25,0	25,0
	variation en pourcentage				
Certains postes					
Revenu d'exploitation, variation d'une année à l'autre	-17,4	-1,7	-2,6	-5,9	5,5
Dépenses d'exploitation, variation d'une année à l'autre	-18,6	-2,3	-1,4	-6,4	4,0
Bénéfice d'exploitation, variation d'une année à l'autre	-9,6	1,6	-8,8	-3,1	13,8
Revenu imposable (assiette fiscale), variation d'une année à l'autre	33,4	-31,3	5,5	-27,1	25,2
Impôts, variation d'une année à l'autre	29,2	-30,6	-0,5	-18,6	24,7

Tableau 10-1
Construction — Bilan et état des résultats

	2009	2010	2011	2012	2013
	millions de dollars				
Bilan					
Actifs	195 594	211 026	227 295	250 278	283 560
Encaisse et dépôts	25 678	27 247	27 779	29 795	34 407
Comptes débiteurs et revenu couru	39 374	43 263	47 966	53 035	56 904
Stocks	37 447	38 348	41 579	44 838	53 469
Placements	35 219	40 682	43 815	49 991	57 330
Placements et comptes auprès des affiliées	28 758	33 271	35 549	41 400	47 576
Placements de portefeuille	6 460	7 411	8 265	8 592	9 755
Prêts	5 198	5 390	6 068	6 874	7 341
Hypothèques	3 277	3 352	3 919	3 926	3 653
Non hypothèques	1 921	2 038	2 149	2 948	3 688
Engagements des clients comme acceptations
Immobilisations, nettes	45 267	47 292	51 507	55 457	62 694
Autres actifs	7 412	8 804	8 582	10 290	11 414
Passifs	136 385	145 433	154 123	169 962	194 225
Comptes créditeurs et exigibilités courues	37 012	39 516	41 529	45 079	49 050
Emprunts et comptes auprès des affiliées	43 359	47 167	49 831	55 674	66 171
Emprunts	45 813	47 324	49 801	54 300	62 798
Prêts et autres emprunts	22 810	24 131	26 368	30 314	34 558
Acceptations bancaires et papier	331	261	160	184	268
Obligations	966	1 173	1 413	1 117	1 108
Hypothèques	21 705	21 759	21 860	22 686	26 865
Impôts futurs	537	383	273	476	140
Engagements des clients comme acceptations
Autres passifs	9 665	11 043	12 690	14 432	16 065
Avoir	59 209	65 592	73 171	80 316	89 335
Capital-actions	10 501	11 422	12 756	13 667	15 345
Surplus d'apport et autres	2 847	3 067	4 335	4 214	4 621
Bénéfices non répartis	45 862	51 103	56 080	62 435	69 368
État des résultats					
Revenu d'exploitation	222 439	235 617	251 799	272 082	291 983
Ventes de biens et de services	217 923	230 991	246 740	267 031	286 702
Revenus d'intérêts et de dividendes chargés au compte d'opération
Autres revenus d'exploitation	4 516	4 626	5 059	5 051	5 281
Dépenses d'exploitation	209 851	221 632	236 472	254 648	273 751
Achats de biens, d'équipement et de services	150 487	158 938	169 316	181 729	195 414
Salaires, traitements et avantages sociaux des employés	52 343	55 344	59 577	65 044	69 958
Impôts indirects	989	1 038	972	1 044	1 073
Dépréciation, épuisement et amortissement	5 015	5 180	5 631	5 846	6 299
Dépenses d'intérêts chargés au compte d'opération
Autres dépenses d'exploitation	1 016	1 132	975	986	1 007
Bénéfice/perte d'exploitation	12 587	13 985	15 327	17 434	18 233
Revenus d'intérêts et dividendes	1 917	1 667	1 873	2 116	2 291
Dépenses d'intérêts sur les emprunts	1 887	1 945	2 152	2 386	2 499
Gains/pertes	555	863	1 226	1 259	1 510
Bénéfice avant impôt sur le revenu	13 172	14 569	16 274	18 423	19 535
Impôt sur le revenu	3 122	3 230	3 495	4 027	3 922
Part des gains des affiliées	720	1 005	1 276	1 646	1 798
Bénéfice avant gains extraordinaires	10 770	12 344	14 056	16 042	17 411
Gains extraordinaires	-21	-12	3	9	-10
Bénéfice net	10 750	12 332	14 058	16 052	17 401

Tableau 10-2

Construction — Rapprochement du bénéfice net au revenu imposable et impôts à payer

	2009	2010	2011	2012	2013
	millions de dollars				
Bénéfice net	10 750	12 332	14 058	16 052	17 401
Plus : rajustements de la consolidation et conceptuels	-424	-254	-198	481	20
Plus : impôts sur le revenu exigibles, incluant les mines	3 167	3 182	3 311	3 573	4 100
Plus : impôts sur le revenu reportés	-51	67	84	324	8
Moins : bénéfices des sociétés exemptes en vertu de la loi de l'impôt	57	68	108	124	48
Dividendes déductibles	1 756	1 687	2 079	2 527	2 895
Bénéfice après rajustements avant impôts	11 629	13 572	15 067	17 778	18 586
Exemptions et déductions:					
Gains et pertes en capital imputé(e)s aux livres	731	823	1 754	1 458	1 752
Moins : gains en capital imposables	420	424	732	773	775
Différence nette, gains et pertes en capital	311	398	1 022	685	977
Déduction relative à des ressources	0	0	0	0	0
Moins : déductions pour redevances	0	0	0	0	0
Différence nette, déduction relative à des ressources	0	0	0	0	0
Déduction pour épuisement gagné	0	0	0	0	0
Autres exemptions et déductions	-448	-270	-454	1 048	1 719
Total, exemptions et déductions	-136	129	569	1 733	2 695
Différences de datation:					
Amortissement	4 836	4 962	5 193	5 507	6 018
Moins : amortissement du coût en capital	4 552	4 614	4 646	4 800	5 315
Différence nette, amortissement	284	349	547	707	703
Dépenses de ressources naturelles, (livres)	6	5	7	7	14
Moins : dépenses de ressources naturelles, (impôt)	21	19	27	14	18
Différence nette, dépenses de ressources naturelles	-15	-14	-20	-7	-4
Dons de charité, différence nette, (livres moins impôt)	5	4	2	9	22
Autres différences de datation	4 285	3 083	3 192	3 613	7 109
Total, différences de datation	4 559	3 421	3 721	4 322	7 829
Revenu imposable net	16 325	16 865	18 220	20 367	23 720
Moins : pertes d'années antérieures déduites	1 166	1 106	1 247	1 603	2 363
Revenu imposable (assiette fiscale)	15 159	15 759	16 973	18 764	21 357
Impôts:					
Impôt autrement payable	5 750	5 986	6 361	7 088	8 097
Surtaxe	0	0	0	0	0
Moins : Crédits d'impôt fédéral et déductions:					
Abattement d'impôt fédéral	1 502	1 564	1 658	1 849	2 114
Déduction pour petites entreprises	1 189	1 238	1 268	1 326	1 519
Déduction pour bénéfices de fabrication-transformation	8	6	6	6	6
Crédit d'impôt à l'investissement	64	58	56	60	68
Autres crédits d'impôt	658	755	930	1 249	1 471
Impôt de la partie 1 à payer, net	2 328	2 365	2 442	2 598	2 918
Autres impôts fédéraux directs	87	68	97	165	126
Impôt fédéral à payer	2 415	2 434	2 539	2 763	3 044
Impôt provincial à payer	1 485	1 497	1 560	1 726	1 968
Total, impôts	3 900	3 931	4 098	4 489	5 012

Tableau 10-3
Construction — Ratios sélectionnés

	2009	2010	2011	2012	2013
Ratios sélectionnés					
Ratio des dettes à l'avoir (rapport)	1,506	1,441	1,362	1,369	1,444
Marge bénéficiaire (pourcentage)	5,7	5,9	6,1	6,4	6,2
Rendement de l'avoir (pourcentage)	18,2	18,8	19,2	20,0	19,5
Rendement des capitaux employés (pourcentage)	8,3	8,7	9,1	9,4	8,9
Fonds de roulement (rapport)
Ratio de liquidité (rapport)
Rotation des stocks (rapport)	5,940	6,144	6,056	6,068	5,461
Rotation des comptes débiteurs (rapport)	5,649	5,446	5,250	5,130	5,131
Impôts sur le revenu au revenu imposable (pourcentage)	25,2	24,5	23,6	23,0	22,9
	variation en pourcentage				
Certains postes					
Revenu d'exploitation, variation d'une année à l'autre	-7,8	5,9	6,9	8,1	7,3
Dépenses d'exploitation, variation d'une année à l'autre	-6,9	5,6	6,7	7,7	7,5
Bénéfice d'exploitation, variation d'une année à l'autre	-20,3	11,1	9,6	13,7	4,6
Revenu imposable (assiette fiscale), variation d'une année à l'autre	-4,9	4,0	7,7	10,5	13,8
Impôts, variation d'une année à l'autre	-3,2	0,8	4,3	9,5	11,6

Tableau 11-1
Fabrication d'aliments et de boissons gazeuses — Bilan et état des résultats

	2009	2010	2011	2012	2013
millions de dollars					
Bilan					
Actifs	69 523	73 760	78 444	83 843	85 689
Encaisse et dépôts	2 549	2 954	2 979	3 754	4 172
Comptes débiteurs et revenu couru	8 739	8 948	9 250	9 608	10 365
Stocks	8 248	8 112	8 917	9 187	8 967
Placements	21 810	23 723	24 437	25 837	25 454
Placements et comptes auprès des affiliées	20 797	23 047	23 591	24 917	24 545
Placements de portefeuille	1 013	676	846	920	909
Prêts	405	365	215	258	233
Hypothèques	216	169	146	137	156
Non hypothèques	189	196	70	121	77
Engagements des clients comme acceptations
Immobilisations, nettes	15 978	15 996	16 787	17 316	18 011
Autres actifs	11 795	13 662	15 860	17 884	18 488
Passifs	38 951	41 925	44 417	46 870	45 992
Comptes créditeurs et exigibilités courues	10 638	11 825	10 951	11 149	11 627
Emprunts et comptes auprès des affiliées	11 007	14 534	15 353	16 095	14 997
Emprunts	13 614	11 574	13 071	13 202	14 018
Prêts et autres emprunts	7 948	6 427	9 090	9 284	9 213
Acceptations bancaires et papier	1 767	1 372	583	407	465
Obligations	1 500	1 451	927	1 265	1 843
Hypothèques	2 400	2 324	2 471	2 247	2 497
Impôts futurs	751	725	943	1 479	1 787
Engagements des clients comme acceptations
Autres passifs	2 942	3 267	4 098	4 944	3 562
Avoir	30 571	31 835	34 028	36 973	39 697
Capital-actions	18 964	18 596	19 073	20 420	21 910
Surplus d'apport et autres	3 011	4 344	5 223	7 243	7 347
Bénéfices non répartis	8 596	8 896	9 731	9 310	10 440
État des résultats					
Revenu d'exploitation	94 078	93 018	99 446	104 896	107 800
Ventes de biens et de services	93 532	92 621	99 024	104 490	106 933
Revenus d'intérêts et de dividendes chargés au compte d'opération
Autres revenus d'exploitation	547	397	422	406	867
Dépenses d'exploitation	88 583	87 137	93 509	99 225	102 458
Achats de biens, d'équipement et de services	75 660	74 416	80 358	85 913	88 926
Salaires, traitements et avantages sociaux des employés	10 666	10 584	10 962	11 032	11 189
Impôts indirects	131	117	116	126	145
Dépréciation, épuisement et amortissement	2 010	1 922	1 936	2 024	2 074
Dépenses d'intérêts chargés au compte d'opération
Autres dépenses d'exploitation	116	99	137	131	125
Bénéfice/perte d'exploitation	5 495	5 881	5 937	5 671	5 341
Revenus d'intérêts et dividendes	860	874	874	460	992
Dépenses d'intérêts sur les emprunts	1 376	1 304	1 383	1 319	1 220
Gains/pertes	270	182	-7	-287	235
Bénéfice avant impôt sur le revenu	5 249	5 633	5 421	4 525	5 347
Impôt sur le revenu	1 127	1 177	1 161	1 172	1 061
Part des gains des affiliées	137	239	59	96	293
Bénéfice avant gains extraordinaires	4 259	4 695	4 320	3 449	4 579
Gains extraordinaires	11	1	3	-2	-2
Bénéfice net	4 271	4 696	4 323	3 447	4 578

Tableau 11-2

Fabrication d'aliments et de boissons gazeuses — Rapprochement du bénéfice net au revenu imposable et impôts à payer

	2009	2010	2011	2012	2013
	millions de dollars				
Bénéfice net	4 271	4 696	4 323	3 447	4 578
Plus : rajustements de la consolidation et conceptuels	549	97	1 896	1 032	2 410
Plus : impôts sur le revenu exigibles, incluant les mines	1 102	978	1 036	966	894
Plus : impôts sur le revenu reportés	6	210	131	46	168
Moins : bénéfices des sociétés exemptes en vertu de la loi de l'impôt	1	1	1	1	1
Dividendes déductibles	2 207	1 538	3 271	2 517	3 427
Bénéfice après rajustements avant impôts	3 719	4 443	4 114	2 973	4 623
Exemptions et déductions:					
Gains et pertes en capital imputé(e)s aux livres	153	72	148	267	137
Moins : gains en capital imposables	90	144	102	84	66
Différence nette, gains et pertes en capital	63	-73	46	183	70
Déduction relative à des ressources
Moins : déductions pour redevances
Différence nette, déduction relative à des ressources
Déduction pour épuisement gagné
Autres exemptions et déductions	4	435	847	493	923
Total, exemptions et déductions	67	362	893	675	993
Différences de datation:					
Amortissement	1 913	1 738	1 804	1 938	2 011
Moins : amortissement du coût en capital	2 265	2 978	2 064	2 165	2 200
Différence nette, amortissement	-352	-1 240	-260	-227	-189
Dépenses de ressources naturelles, (livres)	0	0	2	0	0
Moins : dépenses de ressources naturelles, (impôt)	0	0	0	0	0
Différence nette, dépenses de ressources naturelles	0	0	1	0	0
Dons de charité, différence nette, (livres moins impôt)	0	-16	-6	2	-2
Autres différences de datation	597	1 257	1 228	2 267	899
Total, différences de datation	245	1	964	2 042	709
Revenu imposable net	3 898	4 082	4 184	4 339	4 339
Moins : pertes d'années antérieures déduites	414	254	260	275	289
Revenu imposable (assiette fiscale)	3 484	3 828	3 925	4 064	4 050
Impôts:					
Impôt autrement payable	1 325	1 456	1 490	1 545	1 540
Surtaxe	0	0	0	0	0
Moins : Crédits d'impôt fédéral et déductions:					
Abattement d'impôt fédéral	348	381	391	406	404
Déduction pour petites entreprises	45	45	45	45	47
Déduction pour bénéfices de fabrication-transformation	180	230	247	263	283
Crédit d'impôt à l'investissement	30	30	31	31	29
Autres crédits d'impôt	106	124	158	215	205
Impôt de la partie 1 à payer, net	617	647	618	584	572
Autres impôts fédéraux directs	27	30	35	24	19
Impôt fédéral à payer	644	677	653	608	591
Impôt provincial à payer	421	420	413	422	420
Total, impôts	1 065	1 097	1 066	1 030	1 011

Tableau 11-3
Fabrication d'aliments et de boissons gazeuses — Ratios sélectionnés

	2009	2010	2011	2012	2013
Ratios sélectionnés					
Ratio des dettes à l'avoir (rapport)	0,805	0,820	0,835	0,792	0,731
Marge bénéficiaire (pourcentage)	5,8	6,3	6,0	5,4	5,0
Rendement de l'avoir (pourcentage)	13,9	14,7	12,7	9,3	11,5
Rendement des capitaux employés (pourcentage)	9,7	9,9	8,6	6,7	8,1
Fonds de roulement (rapport)	1,205	1,009	1,143	1,163	1,177
Ratio de liquidité (rapport)	0,767	0,647	0,712	0,748	0,769
Rotation des stocks (rapport)	11,407	11,467	11,153	11,418	12,022
Rotation des comptes débiteurs (rapport)	10,766	10,395	10,751	10,918	10,401
Impôts sur le revenu au revenu imposable (pourcentage)	29,8	27,9	26,3	24,8	24,5
	variation en pourcentage				
Certains postes					
Revenu d'exploitation, variation d'une année à l'autre	0,6	-1,1	6,9	5,5	2,8
Dépenses d'exploitation, variation d'une année à l'autre	-0,1	-1,6	7,3	6,1	3,3
Bénéfice d'exploitation, variation d'une année à l'autre	13,5	7,0	0,9	-4,5	-5,8
Revenu imposable (assiette fiscale), variation d'une année à l'autre	5,4	9,9	2,5	3,6	-0,3
Impôts, variation d'une année à l'autre	6,6	3,0	-2,8	-3,4	-1,9

Tableau 12-1
Fabrication de boissons alcoolisées et du tabac — Bilan et état des résultats

	2009	2010	2011	2012	2013
	millions de dollars				
Bilan					
Actifs	13 493	14 227	18 976	19 448	22 452
Encaisse et dépôts	524	643	642	1 254	979
Comptes débiteurs et revenu couru	1 099	1 312	1 026	1 184	1 057
Stocks	1 838	1 890	1 914	2 025	1 985
Placements	3 739	4 018	4 746	4 202	7 997
Placements et comptes auprès des affiliées	3 305	3 942	4 644	4 115	7 912
Placements de portefeuille	434	76	102	87	85
Prêts	19	19	23	25	25
Hypothèques	0	0	2	3	4
Non hypothèques	19	19	20	22	22
Engagements des clients comme acceptations
Immobilisations, nettes	2 760	2 651	2 872	2 908	2 935
Autres actifs	3 513	3 695	7 753	7 849	7 473
Passifs	8 683	8 179	9 319	8 480	7 901
Comptes créditeurs et exigibilités courues	1 905	1 877	2 166	2 076	2 096
Emprunts et comptes auprès des affiliées	3 799	3 626	4 424	3 953	2 980
Emprunts	1 845	1 550	910	611	617
Prêts et autres emprunts	1 641	1 368	699	399	387
Acceptations bancaires et papier	80	50	59	62	40
Obligations	2	2	0	0	0
Hypothèques	122	130	152	150	189
Impôts futurs	77	129	192	246	206
Engagements des clients comme acceptations
Autres passifs	1 057	996	1 626	1 594	2 003
Avoir	4 810	6 049	9 657	10 968	14 551
Capital-actions	2 611	2 488	2 960	3 337	3 584
Surplus d'apport et autres	69	134	2 890	2 953	5 313
Bénéfices non répartis	2 131	3 427	3 807	4 678	5 654
État des résultats					
Revenu d'exploitation	8 576	8 767	8 798	9 091	9 228
Ventes de biens et de services	8 545	8 734	8 748	9 063	9 177
Revenus d'intérêts et de dividendes chargés au compte d'opération
Autres revenus d'exploitation	31	34	50	28	51
Dépenses d'exploitation	6 395	6 696	6 507	6 790	6 949
Achats de biens, d'équipement et de services	4 687	5 018	4 688	4 859	4 962
Salaires, traitements et avantages sociaux des employés	1 289	1 236	1 368	1 493	1 583
Impôts indirects	18	15	13	17	17
Dépréciation, épuisement et amortissement	316	333	355	346	356
Dépenses d'intérêts chargés au compte d'opération
Autres dépenses d'exploitation	85	94	82	75	31
Bénéfice/perte d'exploitation	2 181	2 072	2 291	2 301	2 279
Revenus d'intérêts et dividendes	48	51	130	97	274
Dépenses d'intérêts sur les emprunts	146	185	200	181	283
Gains/pertes	-45	-88	-76	-59	69
Bénéfice avant impôt sur le revenu	2 038	1 849	2 145	2 158	2 338
Impôt sur le revenu	530	374	658	666	520
Part des gains des affiliées	1	1	2	2	3
Bénéfice avant gains extraordinaires	1 510	1 476	1 488	1 493	1 821
Gains extraordinaires	-14	-176	-18	-12	-15
Bénéfice net	1 496	1 300	1 470	1 481	1 806

Tableau 12-2

Fabrication de boissons alcoolisées et du tabac — Rapprochement du bénéfice net au revenu imposable et impôts à payer

	2009	2010	2011	2012	2013
	millions de dollars				
Bénéfice net	1 496	1 300	1 470	1 481	1 806
Plus : rajustements de la consolidation et conceptuels	-171	19	-423	216	25
Plus : impôts sur le revenu exigibles, incluant les mines	404	379	247	304	451
Plus : impôts sur le revenu reportés	91	84	192	196	-15
Moins : bénéfices des sociétés exemptes en vertu de la loi de l'impôt	0	0	0	0	0
Dividendes déductibles	7	18	1	168	121
Bénéfice après rajustements avant impôts	1 813	1 764	1 486	2 030	2 146
Exemptions et déductions:					
Gains et pertes en capital imputé(e)s aux livres	13	110	-5	4	12
Moins : gains en capital imposables	12	79	71	72	49
Différence nette, gains et pertes en capital	1	32	-76	-69	-38
Déduction relative à des ressources
Moins : déductions pour redevances
Différence nette, déduction relative à des ressources
Déduction pour épuisement gagné
Autres exemptions et déductions	-28	-27	243	242	761
Total, exemptions et déductions	-26	4	167	173	723
Différences de datation:					
Amortissement	263	264	151	167	166
Moins : amortissement du coût en capital	293	315	197	201	193
Différence nette, amortissement	-30	-51	-46	-34	-27
Dépenses de ressources naturelles, (livres)
Moins : dépenses de ressources naturelles, (impôt)
Différence nette, dépenses de ressources naturelles
Dons de charité, différence nette, (livres moins impôt)	-2	0	0	0	2
Autres différences de datation	-457	-329	2	-412	322
Total, différences de datation	-488	-380	-44	-446	296
Revenu imposable net	1 351	1 380	1 275	1 411	1 719
Moins : pertes d'années antérieures déduites	149	141	10	21	15
Revenu imposable (assiette fiscale)	1 202	1 239	1 265	1 390	1 704
Impôts:					
Impôt autrement payable	457	471	481	528	648
Surtaxe	0	0	0	0	0
Moins : Crédits d'impôt fédéral et déductions:					
Abattement d'impôt fédéral	120	124	126	139	170
Déduction pour petites entreprises	2	3	3	3	4
Déduction pour bénéfices de fabrication-transformation	67	68	84	96	139
Crédit d'impôt à l'investissement	2	1	1	2	2
Autres crédits d'impôt	40	47	52	73	79
Impôt de la partie 1 à payer, net	226	227	214	215	253
Autres impôts fédéraux directs	30	29	30	30	24
Impôt fédéral à payer	257	256	244	245	278
Impôt provincial à payer	151	147	142	151	184
Total, impôts	407	403	386	395	462

Tableau 12-3
Fabrication de boissons alcoolisées et du tabac — Ratios sélectionnés

	2009	2010	2011	2012	2013
Ratios sélectionnés					
Ratio des dettes à l'avoir (rapport)	1,173	0,856	0,552	0,416	0,247
Marge bénéficiaire (pourcentage)	25,4	23,6	26,0	25,3	24,7
Rendement de l'avoir (pourcentage)	31,4	24,4	15,4	13,6	12,5
Rendement des capitaux employés (pourcentage)	15,5	14,4	11,0	10,5	11,2
Fonds de roulement (rapport)	1,474	1,373	1,230	1,421	1,667
Ratio de liquidité (rapport)	0,813	0,797	0,740	0,851	0,990
Rotation des stocks (rapport)	4,666	4,638	4,597	4,488	4,649
Rotation des comptes débiteurs (rapport)	7,806	6,685	8,572	7,680	8,728
Impôts sur le revenu au revenu imposable (pourcentage)	31,3	30,2	28,2	26,3	25,7
	variation en pourcentage				
Certains postes					
Revenu d'exploitation, variation d'une année à l'autre	3,7	2,2	0,3	3,3	1,5
Dépenses d'exploitation, variation d'une année à l'autre	1,1	4,7	-2,8	4,3	2,3
Bénéfice d'exploitation, variation d'une année à l'autre	11,8	-5,0	10,6	0,4	-1,0
Revenu imposable (assiette fiscale), variation d'une année à l'autre	20,9	3,0	2,1	9,9	22,6
Impôts, variation d'une année à l'autre	26,0	-1,0	-4,2	2,2	16,8

Tableau 13-1

Fabrication de vêtements, usines de textiles et de produits textiles et fabrication de produits en cuir — Bilan et état des résultats

	2009	2010	2011	2012	2013
	millions de dollars				
Bilan					
Actifs	5 610	5 193	5 423	5 069	5 082
Encaisse et dépôts	543	506	481	491	528
Comptes débiteurs et revenu couru	1 217	1 146	1 174	1 089	1 020
Stocks	1 336	1 285	1 381	1 257	1 195
Placements	1 054	963	979	1 046	1 010
Placements et comptes auprès des affiliées	955	860	871	965	930
Placements de portefeuille	99	103	108	82	80
Prêts	108	101	108	86	57
Hypothèques	46	54	58	29	29
Non hypothèques	62	47	49	58	28
Engagements des clients comme acceptations
Immobilisations, nettes	1 043	931	1 027	763	756
Autres actifs	310	261	273	336	516
Passifs	3 746	3 593	3 624	3 389	3 252
Comptes créditeurs et exigibilités courues	876	848	850	748	727
Emprunts et comptes auprès des affiliées	1 610	1 452	1 407	1 357	1 316
Emprunts	1 105	1 126	1 209	1 147	1 072
Prêts et autres emprunts	857	833	818	862	834
Acceptations bancaires et papier	0	2	0	0	0
Obligations	2	7	128	15	9
Hypothèques	246	285	263	270	228
Impôts futurs	-7	-29	-31	-10	-4
Engagements des clients comme acceptations
Autres passifs	162	196	189	146	141
Avoir	1 864	1 600	1 799	1 681	1 830
Capital-actions	750	625	1 086	765	849
Surplus d'apport et autres	184	168	179	112	113
Bénéfices non répartis	929	807	534	803	869
État des résultats					
Revenu d'exploitation	7 241	6 726	7 208	6 356	6 160
Ventes de biens et de services	7 172	6 660	7 146	6 292	6 085
Revenus d'intérêts et de dividendes chargés au compte d'opération
Autres revenus d'exploitation	68	66	61	64	75
Dépenses d'exploitation	7 061	6 520	6 940	6 112	5 853
Achats de biens, d'équipement et de services	5 013	4 595	4 909	4 274	4 088
Salaires, traitements et avantages sociaux des employés	1 834	1 722	1 827	1 673	1 621
Impôts indirects	20	16	20	17	16
Dépréciation, épuisement et amortissement	147	159	156	128	113
Dépenses d'intérêts chargés au compte d'opération
Autres dépenses d'exploitation	47	28	29	19	15
Bénéfice/perte d'exploitation	179	205	268	244	307
Revenus d'intérêts et dividendes	31	23	39	37	36
Dépenses d'intérêts sur les emprunts	90	92	96	77	61
Gains/pertes	16	-5	20	64	32
Bénéfice avant impôt sur le revenu	136	132	231	268	314
Impôt sur le revenu	52	52	59	82	65
Part des gains des affiliées	7	3	16	16	7
Bénéfice avant gains extraordinaires	91	83	188	202	257
Gains extraordinaires	0	0	0	-1	0
Bénéfice net	92	83	188	201	257

Tableau 13-2

Fabrication de vêtements, usines de textiles et de produits textiles et fabrication de produits en cuir — Rapprochement du bénéfice net au revenu imposable et impôts à payer

	2009	2010	2011	2012	2013
	millions de dollars				
Bénéfice net	92	83	188	201	257
Plus : rajustements de la consolidation et conceptuels	-21	25	-3	-44	-14
Plus : impôts sur le revenu exigibles, incluant les mines	54	57	50	69	63
Plus : impôts sur le revenu reportés	-1	-13	-6	6	3
Moins : bénéfices des sociétés exemptes en vertu de la loi de l'impôt	0	0	0	0	0
Dividendes déductibles	25	26	33	35	37
Bénéfice après rajustements avant impôts	99	127	196	197	272
Exemptions et déductions:					
Gains et pertes en capital imputé(e)s aux livres	15	5	30	21	11
Moins : gains en capital imposables	7	7	8	13	5
Différence nette, gains et pertes en capital	9	-2	22	8	6
Déduction relative à des ressources
Moins : déductions pour redevances	0	0	0	0	0
Différence nette, déduction relative à des ressources	0	0	0	0	0
Déduction pour épuisement gagné
Autres exemptions et déductions	-18	-16	-21	-10	-13
Total, exemptions et déductions	-9	-18	1	-2	-7
Différences de datation:					
Amortissement	171	139	124	115	113
Moins : amortissement du coût en capital	146	160	119	99	93
Différence nette, amortissement	25	-21	4	16	20
Dépenses de ressources naturelles, (livres)	0	0	0	0	0
Moins : dépenses de ressources naturelles, (impôt)	0	0	0	3	2
Différence nette, dépenses de ressources naturelles	0	0	0	-3	-2
Dons de charité, différence nette, (livres moins impôt)	0	0	0	2	0
Autres différences de datation	249	191	135	132	90
Total, différences de datation	274	171	139	146	108
Revenu imposable net	382	315	333	346	387
Moins : pertes d'années antérieures déduites	80	56	49	58	60
Revenu imposable (assiette fiscale)	301	259	284	287	326
Impôts:					
Impôt autrement payable	115	99	107	109	124
Surtaxe	0	0	0	0	0
Moins : Crédits d'impôt fédéral et déductions:					
Abattement d'impôt fédéral	30	26	28	28	32
Déduction pour petites entreprises	22	21	21	21	21
Déduction pour bénéfices de fabrication-transformation	8	7	9	9	10
Crédit d'impôt à l'investissement	7	6	6	5	5
Autres crédits d'impôt	8	6	8	11	17
Impôt de la partie 1 à payer, net	40	34	35	34	39
Autres impôts fédéraux directs	2	2	2	1	1
Impôt fédéral à payer	41	35	37	35	40
Impôt provincial à payer	32	26	27	27	31
Total, impôts	74	61	64	62	71

Tableau 13-3

Fabrication de vêtements, usines de textiles et de produits textiles et fabrication de produits en cuir — Ratios sélectionnés

	2009	2010	2011	2012	2013
Ratios sélectionnés					
Ratio des dettes à l'avoir (rapport)	1,457	1,611	1,455	1,490	1,305
Marge bénéficiaire (pourcentage)	2,5	3,1	3,7	3,8	5,0
Rendement de l'avoir (pourcentage)	4,9	5,2	10,5	12,0	14,0
Rendement des capitaux employés (pourcentage)	3,4	3,8	6,0	6,3	7,2
Fonds de roulement (rapport)	1,812	1,842	2,064	2,086	1,995
Ratio de liquidité (rapport)	1,123	1,116	1,218	1,251	1,213
Rotation des stocks (rapport)	5,421	5,236	5,220	5,056	5,155
Rotation des comptes débiteurs (rapport)	5,949	5,870	6,137	5,834	6,038
Impôts sur le revenu au revenu imposable (pourcentage)	23,9	23,0	21,9	21,2	21,6
	variation en pourcentage				
Certains postes					
Revenu d'exploitation, variation d'une année à l'autre	-22,6	-7,1	7,2	-11,8	-3,1
Dépenses d'exploitation, variation d'une année à l'autre	-22,6	-7,7	6,4	-11,9	-4,2
Bénéfice d'exploitation, variation d'une année à l'autre	-22,0	14,5	30,3	-8,9	25,7
Revenu imposable (assiette fiscale), variation d'une année à l'autre	-19,4	-14,0	9,4	1,2	13,6
Impôts, variation d'une année à l'autre	-20,3	-17,1	4,5	-2,9	15,0

Tableau 14-1
Fabrication de produits en bois — Bilan et état des résultats

	2009	2010	2011	2012	2013
	millions de dollars				
Bilan					
Actifs	31 377	30 864	28 017	29 244	30 576
Encaisse et dépôts	1 542	1 646	1 187	1 349	1 570
Comptes débiteurs et revenu couru	2 745	2 687	2 746	3 000	3 042
Stocks	3 878	3 813	3 895	4 285	4 800
Placements	7 657	8 578	5 874	6 501	6 426
Placements et comptes auprès des affiliées	7 021	7 799	5 311	5 987	5 845
Placements de portefeuille	636	779	563	514	581
Prêts	132	115	114	111	121
Hypothèques	92	75	82	84	90
Non hypothèques	40	39	32	27	31
Engagements des clients comme acceptations
Immobilisations, nettes	13 259	12 427	11 091	10 796	11 213
Autres actifs	2 164	1 599	3 108	3 203	3 405
Passifs	14 345	13 925	14 913	15 001	15 562
Comptes créditeurs et exigibilités courues	2 805	2 976	3 127	3 053	3 461
Emprunts et comptes auprès des affiliées	3 809	3 547	2 668	2 860	3 031
Emprunts	6 311	6 126	6 024	5 814	6 069
Prêts et autres emprunts	3 784	3 759	3 282	2 949	3 217
Acceptations bancaires et papier	42	6	6	6	6
Obligations	1 187	1 066	1 321	1 535	1 612
Hypothèques	1 299	1 294	1 414	1 324	1 234
Impôts futurs	1 067	1 161	743	797	907
Engagements des clients comme acceptations
Autres passifs	352	116	2 350	2 477	2 094
Avoir	17 032	16 938	13 104	14 243	15 014
Capital-actions	6 822	7 051	6 690	7 849	8 101
Surplus d'apport et autres	1 142	989	1 358	1 022	680
Bénéfices non répartis	9 068	8 899	5 056	5 372	6 233
État des résultats					
Revenu d'exploitation	21 445	23 282	23 304	24 711	27 513
Ventes de biens et de services	21 224	23 093	23 063	24 441	27 137
Revenus d'intérêts et de dividendes chargés au compte d'opération
Autres revenus d'exploitation	220	189	241	270	376
Dépenses d'exploitation	22 123	22 278	23 023	23 928	25 842
Achats de biens, d'équipement et de services	15 849	16 032	16 491	17 306	18 869
Salaires, traitements et avantages sociaux des employés	4 821	4 907	5 240	5 402	5 734
Impôts indirects	89	108	107	100	105
Dépréciation, épuisement et amortissement	1 283	1 174	1 134	1 104	1 097
Dépenses d'intérêts chargés au compte d'opération
Autres dépenses d'exploitation	81	56	51	16	38
Bénéfice/perte d'exploitation	-678	1 005	281	783	1 671
Revenus d'intérêts et dividendes	135	118	117	514	126
Dépenses d'intérêts sur les emprunts	457	366	374	391	346
Gains/pertes	122	80	146	114	-78
Bénéfice avant impôt sur le revenu	-879	836	169	1 020	1 372
Impôt sur le revenu	-287	248	134	334	331
Part des gains des affiliées	160	187	15	49	29
Bénéfice avant gains extraordinaires	-432	774	50	735	1 069
Gains extraordinaires	2	-13	1	23	0
Bénéfice net	-430	761	51	758	1 070

Tableau 14-2

Fabrication de produits en bois — Rapprochement du bénéfice net au revenu imposable et impôts à payer

	2009	2010	2011	2012	2013
	millions de dollars				
Bénéfice net	-430	761	51	758	1 070
Plus : rajustements de la consolidation et conceptuels	-688	-623	99	422	-99
Plus : impôts sur le revenu exigibles, incluant les mines	-142	182	51	191	214
Plus : impôts sur le revenu reportés	-113	-69	-59	23	46
Moins : bénéfices des sociétés exemptes en vertu de la loi de l'impôt	0	0	-1	0	0
Dividendes déductibles	421	240	121	550	245
Bénéfice après rajustements avant impôts	-1 794	11	23	844	987
Exemptions et déductions:					
Gains et pertes en capital imputé(e)s aux livres	-13	-228	302	60	-17
Moins : gains en capital imposables	153	76	104	57	72
Différence nette, gains et pertes en capital	-166	-304	198	2	-89
Déduction relative à des ressources	0	0	0	0	0
Moins : déductions pour redevances
Différence nette, déduction relative à des ressources	0	0	0	0	0
Déduction pour épuisement gagné
Autres exemptions et déductions	-164	-107	-28	2	-8
Total, exemptions et déductions	-330	-410	170	5	-97
Différences de datation:					
Amortissement	1 203	1 097	1 025	979	991
Moins : amortissement du coût en capital	1 198	890	841	901	894
Différence nette, amortissement	6	207	184	78	97
Dépenses de ressources naturelles, (livres)	6	5	8	7	6
Moins : dépenses de ressources naturelles, (impôt)	0	0	0	0	0
Différence nette, dépenses de ressources naturelles	5	5	7	6	6
Dons de charité, différence nette, (livres moins impôt)	3	-2	3	-2	-5
Autres différences de datation	2 058	413	645	-47	663
Total, différences de datation	2 072	624	838	35	761
Revenu imposable net	607	1 045	690	875	1 845
Moins : pertes d'années antérieures déduites	102	311	171	169	750
Revenu imposable (assiette fiscale)	505	734	520	705	1 095
Impôts:					
Impôt autrement payable	192	279	197	269	417
Surtaxe	0	0	0	0	0
Moins : Crédits d'impôt fédéral et déductions:					
Abattement d'impôt fédéral	50	73	52	70	109
Déduction pour petites entreprises	29	30	29	28	29
Déduction pour bénéfices de fabrication-transformation	9	31	11	18	14
Crédit d'impôt à l'investissement	7	6	5	15	28
Autres crédits d'impôt	22	28	30	53	116
Impôt de la partie 1 à payer, net	76	111	70	85	121
Autres impôts fédéraux directs	7	10	29	2	4
Impôt fédéral à payer	82	120	99	86	125
Impôt provincial à payer	52	72	49	66	102
Total, impôts	135	192	148	152	228

Tableau 14-3
Fabrication de produits en bois — Ratios sélectionnés

	2009	2010	2011	2012	2013
Ratios sélectionnés					
Ratio des dettes à l'avoir (rapport)	0,594	0,571	0,663	0,609	0,606
Marge bénéficiaire (pourcentage)	-3,2	4,3	1,2	3,2	6,1
Rendement de l'avoir (pourcentage)	-2,5	4,6	0,4	5,2	7,1
Rendement des capitaux employés (pourcentage)	-0,5	4,0	1,5	4,6	5,6
Fonds de roulement (rapport)	1,644	1,667	1,564	1,581	1,545
Ratio de liquidité (rapport)	0,907	0,947	0,844	0,851	0,817
Rotation des stocks (rapport)	5,530	6,106	5,982	5,767	5,732
Rotation des comptes débiteurs (rapport)	7,813	8,666	8,485	8,238	9,046
Impôts sur le revenu au revenu imposable (pourcentage)	25,3	24,9	22,9	21,4	20,4
	variation en pourcentage				
Certains postes					
Revenu d'exploitation, variation d'une année à l'autre	-22,6	8,6	0,1	6,0	11,3
Dépenses d'exploitation, variation d'une année à l'autre	-21,5	0,7	3,3	3,9	8,0
Bénéfice d'exploitation, variation d'une année à l'autre	-39,3	248,1	-72,1	179,0	113,4
Revenu imposable (assiette fiscale), variation d'une année à l'autre	-25,9	45,3	-29,2	35,7	55,2
Impôts, variation d'une année à l'autre	-29,4	43,0	-23,3	3,2	49,4

Tableau 15-1
Fabrication du papier — Bilan et état des résultats

	2009	2010	2011	2012	2013
	millions de dollars				
Bilan					
Actifs	33 544	35 932	32 929	33 316	26 962
Encaisse et dépôts	822	992	974	1 267	1 064
Comptes débiteurs et revenu couru	3 523	3 187	3 214	3 101	3 194
Stocks	3 236	3 109	3 109	3 001	2 772
Placements	7 195	8 455	6 231	6 794	5 714
Placements et comptes auprès des affiliées	6 857	8 250	6 156	6 616	5 569
Placements de portefeuille	337	204	75	178	146
Prêts	23	15	37	37	33
Hypothèques	16	5	4	6	4
Non hypothèques	7	10	33	31	30
Engagements des clients comme acceptations
Immobilisations, nettes	15 274	15 605	14 268	13 907	12 890
Autres actifs	3 472	4 570	5 095	5 209	1 294
Passifs	20 699	22 779	20 194	21 207	13 426
Comptes créditeurs et exigibilités courues	3 463	3 576	3 878	3 854	3 157
Emprunts et comptes auprès des affiliées	6 186	6 376	4 422	4 552	4 241
Emprunts	9 442	10 358	9 685	9 586	6 080
Prêts et autres emprunts	5 313	3 318	2 532	2 359	2 182
Acceptations bancaires et papier	145	145	144	143	141
Obligations	3 211	6 399	6 618	6 433	2 963
Hypothèques	772	496	391	651	795
Impôts futurs	366	38	-225	-499	-936
Engagements des clients comme acceptations
Autres passifs	1 243	2 432	2 434	3 713	884
Avoir	12 844	13 153	12 735	12 109	13 535
Capital-actions	11 647	12 026	10 299	9 609	5 265
Surplus d'apport et autres	824	734	831	722	2 345
Bénéfices non répartis	374	393	1 605	1 778	5 925
État des résultats					
Revenu d'exploitation	25 301	26 479	25 608	24 120	22 341
Ventes de biens et de services	25 166	26 400	25 529	24 039	22 292
Revenus d'intérêts et de dividendes chargés au compte d'opération
Autres revenus d'exploitation	135	79	79	80	48
Dépenses d'exploitation	24 885	25 323	24 894	23 901	21 426
Achats de biens, d'équipement et de services	20 378	20 921	20 629	19 974	17 558
Salaires, traitements et avantages sociaux des employés	2 827	2 822	2 797	2 618	2 740
Impôts indirects	55	59	34	33	60
Dépréciation, épuisement et amortissement	1 544	1 417	1 321	1 216	1 021
Dépenses d'intérêts chargés au compte d'opération
Autres dépenses d'exploitation	81	105	112	60	47
Bénéfice/perte d'exploitation	415	1 155	714	218	915
Revenus d'intérêts et dividendes	123	197	288	331	693
Dépenses d'intérêts sur les emprunts	1 303	1 054	840	826	453
Gains/pertes	116	431	-939	322	-58
Bénéfice avant impôt sur le revenu	-648	730	-777	45	1 097
Impôt sur le revenu	-514	-608	-639	-590	197
Part des gains des affiliées	16	64	137	44	53
Bénéfice avant gains extraordinaires	-118	1 402	-1	679	953
Gains extraordinaires	7	-16	-6	0	0
Bénéfice net	-111	1 386	-6	679	953

Tableau 15-2

Fabrication du papier — Rapprochement du bénéfice net au revenu imposable et impôts à payer

	2009	2010	2011	2012	2013
	millions de dollars				
Bénéfice net	-111	1 386	-6	679	953
Plus : rajustements de la consolidation et conceptuels	446	-3 706	-510	263	82
Plus : impôts sur le revenu exigibles, incluant les mines	200	225	272	178	126
Plus : impôts sur le revenu reportés	59	-83	59	-8	91
Moins : bénéfices des sociétés exemptes en vertu de la loi de l'impôt	0	0	0	1	0
Dividendes déductibles	609	181	185	237	731
Bénéfice après rajustements avant impôts	-15	-2 360	-371	874	521
Exemptions et déductions:					
Gains et pertes en capital imputé(e)s aux livres	653	-3 521	35	-26	105
Moins : gains en capital imposables	493	162	113	121	58
Différence nette, gains et pertes en capital	160	-3 683	-79	-147	47
Déduction relative à des ressources	0	0	0	0	0
Moins : déductions pour redevances
Différence nette, déduction relative à des ressources	0	0	0	0	0
Déduction pour épuisement gagné
Autres exemptions et déductions	-721	-448	-204	30	156
Total, exemptions et déductions	-561	-4 130	-283	-117	202
Différences de datation:					
Amortissement	1 285	1 111	864	839	926
Moins : amortissement du coût en capital	681	1 054	904	907	872
Différence nette, amortissement	604	57	-41	-69	54
Dépenses de ressources naturelles, (livres)	0	0	0	0	0
Moins : dépenses de ressources naturelles, (impôt)	2	0	0	1	0
Différence nette, dépenses de ressources naturelles	-2	0	0	0	0
Dons de charité, différence nette, (livres moins impôt)	0	0	-1	-2	0
Autres différences de datation	-186	-427	1 584	427	526
Total, différences de datation	416	-369	1 543	357	581
Revenu imposable net	963	1 401	1 456	1 347	899
Moins : pertes d'années antérieures déduites	280	705	428	283	216
Revenu imposable (assiette fiscale)	683	696	1 028	1 064	683
Impôts:					
Impôt autrement payable	259	266	391	404	260
Surtaxe	0	0	0	0	0
Moins : Crédits d'impôt fédéral et déductions:					
Abattement d'impôt fédéral	68	70	103	106	68
Déduction pour petites entreprises	5	5	5	5	5
Déduction pour bénéfices de fabrication-transformation	37	41	71	83	48
Crédit d'impôt à l'investissement	11	9	9	26	25
Autres crédits d'impôt	22	22	44	51	38
Impôt de la partie 1 à payer, net	116	118	159	132	75
Autres impôts fédéraux directs	0	0	0	1	0
Impôt fédéral à payer	117	118	160	133	75
Impôt provincial à payer	87	79	107	112	72
Total, impôts	203	197	266	245	147

Tableau 15-3
Fabrication du papier — Ratios sélectionnés

	2009	2010	2011	2012	2013
Ratios sélectionnés					
Ratio des dettes à l'avoir (rapport)	1,217	1,272	1,108	1,168	0,763
Marge bénéficiaire (pourcentage)	1,6	4,4	2,8	0,9	4,1
Rendement de l'avoir (pourcentage)	-0,9	10,7	0,0	5,6	7,0
Rendement des capitaux employés (pourcentage)	2,8	7,2	2,0	4,7	5,5
Fonds de roulement (rapport)	1,272	1,384	1,433	1,569	1,532
Ratio de liquidité (rapport)	0,785	0,838	0,857	0,960	0,960
Rotation des stocks (rapport)	7,819	8,518	8,236	8,038	8,060
Rotation des comptes débiteurs (rapport)	7,183	8,308	7,967	7,779	6,995
Impôts sur le revenu au revenu imposable (pourcentage)	29,8	28,3	25,9	22,9	21,5
	variation en pourcentage				
Certains postes					
Revenu d'exploitation, variation d'une année à l'autre	-17,7	4,7	-3,3	-5,8	-7,4
Dépenses d'exploitation, variation d'une année à l'autre	-20,0	1,8	-1,7	-4,0	-10,4
Bénéfice d'exploitation, variation d'une année à l'autre	209,9	178,1	-38,2	-69,4	318,9
Revenu imposable (assiette fiscale), variation d'une année à l'autre	-7,5	1,9	47,7	3,6	-35,8
Impôts, variation d'une année à l'autre	-7,9	-3,0	35,1	-8,2	-39,8

Tableau 16-1
Impression et activités connexes de soutien — Bilan et état des résultats

	2009	2010	2011	2012	2013
	millions de dollars				
Bilan					
Actifs	15 580	14 460	15 228	9 962	9 418
Encaisse et dépôts	584	528	712	730	761
Comptes débiteurs et revenu couru	3 723	3 728	4 074	1 924	1 832
Stocks	672	645	622	614	595
Placements	4 792	3 594	3 751	1 481	1 400
Placements et comptes auprès des affiliées	4 615	3 421	3 495	1 206	1 138
Placements de portefeuille	178	173	257	275	262
Prêts	35	43	441	161	150
Hypothèques	17	23	29	125	128
Non hypothèques	18	20	413	37	22
Engagements des clients comme acceptations
Immobilisations, nettes	3 239	2 959	3 039	2 750	2 586
Autres actifs	2 535	2 965	2 589	2 301	2 093
Passifs	6 186	5 978	5 874	5 452	5 170
Comptes créditeurs et exigibilités courues	1 534	1 563	1 475	1 487	1 345
Emprunts et comptes auprès des affiliées	1 065	1 095	1 197	1 155	1 135
Emprunts	2 803	2 635	2 182	2 071	1 860
Prêts et autres emprunts	1 151	1 046	1 283	1 197	1 118
Acceptations bancaires et papier	8	6	6	3	3
Obligations	970	982	378	294	223
Hypothèques	674	601	515	577	516
Impôts futurs	-50	7	308	32	103
Engagements des clients comme acceptations
Autres passifs	835	678	712	706	727
Avoir	9 394	8 482	9 354	4 510	4 248
Capital-actions	2 531	2 647	3 175	2 565	2 524
Surplus d'apport et autres	207	167	262	359	363
Bénéfices non répartis	6 656	5 668	5 916	1 585	1 362
État des résultats					
Revenu d'exploitation	11 209	11 115	10 519	10 342	10 457
Ventes de biens et de services	11 122	11 039	10 440	10 291	10 401
Revenus d'intérêts et de dividendes chargés au compte d'opération
Autres revenus d'exploitation	87	76	79	51	56
Dépenses d'exploitation	10 967	10 488	9 864	9 702	9 781
Achats de biens, d'équipement et de services	7 417	6 579	6 081	5 892	5 963
Salaires, traitements et avantages sociaux des employés	2 872	3 283	3 187	3 240	3 257
Impôts indirects	27	37	29	28	28
Dépréciation, épuisement et amortissement	613	558	527	510	506
Dépenses d'intérêts chargés au compte d'opération
Autres dépenses d'exploitation	37	29	40	33	27
Bénéfice/perte d'exploitation	242	627	655	639	676
Revenus d'intérêts et dividendes	37	27	81	67	46
Dépenses d'intérêts sur les emprunts	221	201	179	131	105
Gains/pertes	-79	33	30	-247	-177
Bénéfice avant impôt sur le revenu	-21	487	588	328	440
Impôt sur le revenu	51	103	106	170	99
Part des gains des affiliées	2	2	-29	0	1
Bénéfice avant gains extraordinaires	-70	385	453	158	342
Gains extraordinaires	0	0	-5	-1	0
Bénéfice net	-70	386	448	156	342

Tableau 16-2

Impression et activités connexes de soutien — Rapprochement du bénéfice net au revenu imposable et impôts à payer

	2009	2010	2011	2012	2013
	millions de dollars				
Bénéfice net	-70	386	448	156	342
Plus : rajustements de la consolidation et conceptuels	384	-180	-301	635	1 055
Plus : impôts sur le revenu exigibles, incluant les mines	75	77	103	69	78
Plus : impôts sur le revenu reportés	-30	1	34	13	41
Moins : bénéfices des sociétés exemptes en vertu de la loi de l'impôt	0	0	0	0	0
Dividendes déductibles	4 726	311	251	337	399
Bénéfice après rajustements avant impôts	-4 368	-27	33	537	1 118
Exemptions et déductions:					
Gains et pertes en capital imputé(e)s aux livres	-2	17	-33	27	25
Moins : gains en capital imposables	15	7	10	30	24
Différence nette, gains et pertes en capital	-18	10	-43	-2	1
Déduction relative à des ressources	0	0	0	0	0
Moins : déductions pour redevances
Différence nette, déduction relative à des ressources	0	0	0	0	0
Déduction pour épuisement gagné
Autres exemptions et déductions	-164	-93	-109	56	136
Total, exemptions et déductions	-182	-83	-153	54	136
Différences de datation:					
Amortissement	413	438	384	370	381
Moins : amortissement du coût en capital	435	415	416	299	336
Différence nette, amortissement	-22	23	-32	71	45
Dépenses de ressources naturelles, (livres)	0	0	0	0	0
Moins : dépenses de ressources naturelles, (impôt)	0	0	0	0	0
Différence nette, dépenses de ressources naturelles	0	0	0	0	0
Dons de charité, différence nette, (livres moins impôt)	1	0	-1	0	-1
Autres différences de datation	4 612	447	353	9	-280
Total, différences de datation	4 591	470	320	80	-236
Revenu imposable net	405	526	506	563	745
Moins : pertes d'années antérieures déduites	56	85	50	166	329
Revenu imposable (assiette fiscale)	349	441	456	398	415
Impôts:					
Impôt autrement payable	133	168	172	151	158
Surtaxe	0	0	0	0	0
Moins : Crédits d'impôt fédéral et déductions:					
Abattement d'impôt fédéral	35	44	45	40	41
Déduction pour petites entreprises	23	24	26	25	27
Déduction pour bénéfices de fabrication-transformation	11	15	18	17	19
Crédit d'impôt à l'investissement	5	4	5	4	6
Autres crédits d'impôt	9	15	18	16	16
Impôt de la partie 1 à payer, net	49	66	61	49	49
Autres impôts fédéraux directs	1	5	5	3	3
Impôt fédéral à payer	50	72	66	52	52
Impôt provincial à payer	37	44	42	36	37
Total, impôts	87	116	107	88	89

Tableau 16-3
Impression et activités connexes de soutien — Ratios sélectionnés

	2009	2010	2011	2012	2013
Ratios sélectionnés					
Ratio des dettes à l'avoir (rapport)	0,412	0,440	0,361	0,715	0,705
Marge bénéficiaire (pourcentage)	2,2	5,6	6,2	6,2	6,5
Rendement de l'avoir (pourcentage)	-0,7	4,5	4,8	3,5	8,0
Rendement des capitaux employés (pourcentage)	0,8	4,3	4,5	3,5	5,8
Fonds de roulement (rapport)	1,987	2,024	2,252	1,383	1,461
Ratio de liquidité (rapport)	1,734	1,774	2,003	1,148	1,209
Rotation des stocks (rapport)	16,689	17,242	16,909	16,834	17,572
Rotation des comptes débiteurs (rapport)	3,011	2,982	2,582	5,374	5,708
Impôts sur le revenu au revenu imposable (pourcentage)	24,6	25,0	22,5	21,3	20,6
	variation en pourcentage				
Certains postes					
Revenu d'exploitation, variation d'une année à l'autre	-8,3	-0,8	-5,4	-1,7	1,1
Dépenses d'exploitation, variation d'une année à l'autre	-6,3	-4,4	-5,9	-1,6	0,8
Bénéfice d'exploitation, variation d'une année à l'autre	-53,9	159,1	4,5	-2,5	5,7
Revenu imposable (assiette fiscale), variation d'une année à l'autre	-19,4	26,4	3,2	-12,7	4,5
Impôts, variation d'une année à l'autre	-18,5	33,5	-7,3	-17,9	0,8

Tableau 17-1
Fabrication de produits du pétrole et du charbon — Bilan et état des résultats

	2009	2010	2011	2012	2013
	millions de dollars				
Bilan					
Actifs	127 762	144 218	162 520	168 438	180 018
Encaisse et dépôts	2 283	1 985	5 216	4 708	4 952
Comptes débiteurs et revenu couru	8 385	10 916	11 244	10 276	10 902
Stocks	5 523	6 587	7 609	7 630	7 820
Placements	5 986	9 235	12 702	10 493	12 091
Placements et comptes auprès des affiliées	4 655	8 357	11 292	9 526	11 825
Placements de portefeuille	1 331	878	1 411	967	266
Prêts	755	818	879	974	1 290
Hypothèques	5	2	8	2	1
Non hypothèques	750	816	872	972	1 289
Engagements des clients comme acceptations
Immobilisations, nettes	96 905	107 235	110 854	125 472	133 684
Autres actifs	7 924	7 442	14 015	8 885	9 280
Passifs	64 014	69 033	76 178	84 889	92 294
Comptes créditeurs et exigibilités courues	16 819	17 815	18 375	18 440	17 319
Emprunts et comptes auprès des affiliées	17 095	16 888	17 597	17 955	19 458
Emprunts	10 734	14 222	12 512	12 867	18 134
Prêts et autres emprunts	1 439	13 153	10 974	11 077	11 591
Acceptations bancaires et papier	540	229	364	439	1 843
Obligations	8 439	501	821	970	4 316
Hypothèques	317	339	353	381	384
Impôts futurs	13 660	13 434	14 103	14 855	15 872
Engagements des clients comme acceptations
Autres passifs	5 706	6 674	13 591	20 771	21 510
Avoir	63 748	75 185	86 343	83 550	87 724
Capital-actions	23 410	27 028	29 445	29 136	28 783
Surplus d'apport et autres	3 127	5 066	6 596	6 599	6 730
Bénéfices non répartis	37 212	43 091	50 302	47 815	52 211
État des résultats					
Revenu d'exploitation	84 395	129 228	156 148	128 918	136 392
Ventes de biens et de services	84 373	129 203	156 100	128 910	136 382
Revenus d'intérêts et de dividendes chargés au compte d'opération
Autres revenus d'exploitation	22	24	47	9	11
Dépenses d'exploitation	81 299	121 317	141 611	115 372	123 312
Achats de biens, d'équipement et de services	73 802	108 169	127 468	100 145	105 209
Salaires, traitements et avantages sociaux des employés	1 718	3 965	5 718	6 291	7 853
Impôts indirects	129	378	363	445	408
Dépréciation, épuisement et amortissement	4 981	6 794	5 745	6 569	7 596
Dépenses d'intérêts chargés au compte d'opération
Autres dépenses d'exploitation	669	2 012	2 318	1 923	2 244
Bénéfice/perte d'exploitation	3 096	7 910	14 537	13 546	13 081
Revenus d'intérêts et dividendes	628	323	143	147	174
Dépenses d'intérêts sur les emprunts	959	1 975	1 704	1 940	2 258
Gains/pertes	497	-499	-400	-5 384	-1 419
Bénéfice avant impôt sur le revenu	3 262	5 759	12 575	6 370	9 578
Impôt sur le revenu	339	1 291	3 355	2 621	1 351
Part des gains des affiliées	24	39	56	76	188
Bénéfice avant gains extraordinaires	2 947	4 506	9 276	3 825	8 415
Gains extraordinaires	0	0	0	0	0
Bénéfice net	2 947	4 506	9 276	3 825	8 415

Tableau 17-2

Fabrication de produits du pétrole et du charbon — Rapprochement du bénéfice net au revenu imposable et impôts à payer

	2009	2010	2011	2012	2013
	millions de dollars				
Bénéfice net	2 947	4 506	9 276	3 825	8 415
Plus : rajustements de la consolidation et conceptuels	2 270	243	-440	3 346	1 438
Plus : impôts sur le revenu exigibles, incluant les mines	1 183	651	776	944	1 184
Plus : impôts sur le revenu reportés	-123	260	669	2 863	1 734
Moins : bénéfices des sociétés exemptes en vertu de la loi de l'impôt	0	0	0	0	0
Dividendes déductibles	2 416	1 049	1 884	1 808	3 060
Bénéfice après rajustements avant impôts	3 862	4 612	8 397	9 170	9 711
Exemptions et déductions:					
Gains et pertes en capital imputé(e)s aux livres	-45	-61	750	655	650
Moins : gains en capital imposables	150	76	383	363	484
Différence nette, gains et pertes en capital	-195	-137	367	292	167
Déduction relative à des ressources	0	0	0	0	0
Moins : déductions pour redevances	0	0	0	0	0
Différence nette, déduction relative à des ressources	0	0	0	0	0
Déduction pour épuisement gagné	0	0	0	0	0
Autres exemptions et déductions	-2 277	1 916	4 163	11 006	11 788
Total, exemptions et déductions	-2 472	1 778	4 530	11 298	11 954
Différences de datation:					
Amortissement	1 828	1 303	1 271	1 122	1 275
Moins : amortissement du coût en capital	1 765	2 531	969	2 399	2 584
Différence nette, amortissement	62	-1 228	302	-1 276	-1 310
Dépenses de ressources naturelles, (livres)	53	10	26	21	21
Moins : dépenses de ressources naturelles, (impôt)	1 580	1 490	1 712	1 973	2 260
Différence nette, dépenses de ressources naturelles	-1 527	-1 480	-1 686	-1 951	-2 239
Dons de charité, différence nette, (livres moins impôt)	-2	-11	3	17	3
Autres différences de datation	647	3 160	1 264	10 317	12 039
Total, différences de datation	-820	441	-117	7 106	8 493
Revenu imposable net	5 514	3 274	3 750	4 978	6 250
Moins : pertes d'années antérieures déduites	330	48	89	153	348
Revenu imposable (assiette fiscale)	5 183	3 226	3 661	4 825	5 903
Impôts:					
Impôt autrement payable	1 970	1 226	1 391	1 834	2 243
Surtaxe	0	0	0	0	0
Moins : Crédits d'impôt fédéral et déductions:					
Abattement d'impôt fédéral	516	321	365	481	590
Déduction pour petites entreprises	2	2	2	1	2
Déduction pour bénéfices de fabrication-transformation	78	101	131	256	339
Crédit d'impôt à l'investissement	34	20	23	32	26
Autres crédits d'impôt	388	220	267	367	426
Impôt de la partie 1 à payer, net	953	563	604	696	859
Autres impôts fédéraux directs	1	0	3	1	0
Impôt fédéral à payer	954	563	607	697	860
Impôt provincial à payer	554	344	389	506	633
Total, impôts	1 508	907	996	1 203	1 492

Tableau 17-3
Fabrication de produits du pétrole et du charbon — Ratios sélectionnés

	2009	2010	2011	2012	2013
Ratios sélectionnés					
Ratio des dettes à l'avoir (rapport)	0,437	0,414	0,349	0,369	0,429
Marge bénéficiaire (pourcentage)	3,7	6,1	9,3	10,5	9,6
Rendement de l'avoir (pourcentage)	4,6	6,0	10,7	4,6	9,6
Rendement des capitaux employés (pourcentage)	3,8	5,6	8,9	4,8	8,1
Fonds de roulement (rapport)	1,079	1,130	1,294	1,078	1,045
Ratio de liquidité (rapport)	0,774	0,790	0,907	0,721	0,721
Rotation des stocks (rapport)	15,279	19,618	20,520	16,895	17,442
Rotation des comptes débiteurs (rapport)	10,065	11,839	13,888	12,545	12,511
Impôts sur le revenu au revenu imposable (pourcentage)	29,1	28,1	27,1	24,9	25,3
	variation en pourcentage				
Certains postes					
Revenu d'exploitation, variation d'une année à l'autre	-23,1	53,1	20,8	-17,4	5,8
Dépenses d'exploitation, variation d'une année à l'autre	-14,5	49,2	16,7	-18,5	6,9
Bénéfice d'exploitation, variation d'une année à l'autre	-78,8	155,5	83,8	-6,8	-3,4
Revenu imposable (assiette fiscale), variation d'une année à l'autre	-22,6	-37,8	13,5	31,8	22,3
Impôts, variation d'une année à l'autre	-24,8	-39,9	9,9	20,8	24,0

Tableau 18-1
Fabrication de produits chimiques de base — Bilan et état des résultats

	2009	2010	2011	2012	2013
	millions de dollars				
Bilan					
Actifs	18 147	19 086	21 298	22 611	24 418
Encaisse et dépôts	622	792	1 415	1 156	1 484
Comptes débiteurs et revenu couru	1 545	1 747	2 006	2 410	2 556
Stocks	1 136	1 041	1 296	1 314	1 364
Placements	3 415	4 059	4 887	5 648	6 377
Placements et comptes auprès des affiliées	3 361	3 818	4 640	5 427	5 991
Placements de portefeuille	54	241	247	221	386
Prêts	43	8	5	4	29
Hypothèques	38	0	0	0	1
Non hypothèques	5	8	5	4	28
Engagements des clients comme acceptations
Immobilisations, nettes	8 627	8 635	8 112	8 599	9 255
Autres actifs	2 760	2 805	3 578	3 479	3 354
Passifs	10 022	10 328	11 660	10 728	10 553
Comptes créditeurs et exigibilités courues	1 897	1 995	2 156	2 581	2 705
Emprunts et comptes auprès des affiliées	1 904	2 637	2 834	2 890	2 642
Emprunts	3 727	3 325	4 051	2 979	2 742
Prêts et autres emprunts	1 521	1 391	2 000	1 322	1 130
Acceptations bancaires et papier	24	0	54	183	100
Obligations	1 681	1 779	1 724	1 305	1 376
Hypothèques	501	155	273	170	136
Impôts futurs	1 303	1 320	1 269	1 107	1 230
Engagements des clients comme acceptations
Autres passifs	1 190	1 051	1 350	1 171	1 233
Avoir	8 125	8 757	9 639	11 882	13 865
Capital-actions	5 052	4 520	4 941	5 453	6 036
Surplus d'apport et autres	1 424	869	1 000	1 268	1 341
Bénéfices non répartis	1 648	3 368	3 698	5 161	6 488
État des résultats					
Revenu d'exploitation	13 966	15 943	18 666	18 542	20 033
Ventes de biens et de services	13 888	15 882	18 532	18 437	19 956
Revenus d'intérêts et de dividendes chargés au compte d'opération
Autres revenus d'exploitation	78	61	133	105	77
Dépenses d'exploitation	13 028	14 275	16 198	16 233	17 445
Achats de biens, d'équipement et de services	11 193	12 419	14 177	13 932	15 026
Salaires, traitements et avantages sociaux des employés	1 182	1 176	1 201	1 417	1 538
Impôts indirects	12	13	35	33	28
Dépréciation, épuisement et amortissement	615	660	769	877	845
Dépenses d'intérêts chargés au compte d'opération
Autres dépenses d'exploitation	26	7	18	-25	8
Bénéfice/perte d'exploitation	938	1 668	2 467	2 309	2 588
Revenus d'intérêts et dividendes	21	42	23	56	51
Dépenses d'intérêts sur les emprunts	288	331	339	313	268
Gains/pertes	-320	107	-439	14	113
Bénéfice avant impôt sur le revenu	352	1 485	1 712	2 066	2 485
Impôt sur le revenu	59	357	489	427	462
Part des gains des affiliées	-38	70	132	133	132
Bénéfice avant gains extraordinaires	255	1 198	1 355	1 772	2 155
Gains extraordinaires	-1	0	0	7	0
Bénéfice net	254	1 198	1 355	1 779	2 155

Tableau 18-2

Fabrication de produits chimiques de base — Rapprochement du bénéfice net au revenu imposable et impôts à payer

	2009	2010	2011	2012	2013
	millions de dollars				
Bénéfice net	254	1 198	1 355	1 779	2 155
Plus : rajustements de la consolidation et conceptuels	366	-79	-171	-487	-167
Plus : impôts sur le revenu exigibles, incluant les mines	65	291	578	546	472
Plus : impôts sur le revenu reportés	-31	29	55	34	16
Moins : bénéfices des sociétés exemptes en vertu de la loi de l'impôt
Dividendes déductibles	108	159	158	182	125
Bénéfice après rajustements avant impôts	547	1 279	1 659	1 690	2 352
Exemptions et déductions:					
Gains et pertes en capital imputé(e)s aux livres	13	11	1	-205	-4
Moins : gains en capital imposables	65	66	9	20	40
Différence nette, gains et pertes en capital	-52	-55	-8	-224	-44
Déduction relative à des ressources	0	0	0	0	0
Moins : déductions pour redevances
Différence nette, déduction relative à des ressources	0	0	0	0	0
Déduction pour épuisement gagné
Autres exemptions et déductions	-77	43	81	233	182
Total, exemptions et déductions	-129	-12	73	9	138
Différences de datation:					
Amortissement	639	632	695	762	801
Moins : amortissement du coût en capital	742	602	513	601	636
Différence nette, amortissement	-103	30	182	161	165
Dépenses de ressources naturelles, (livres)	0	0	0	1	1
Moins : dépenses de ressources naturelles, (impôt)	1	1	1	1	0
Différence nette, dépenses de ressources naturelles	-1	-1	-1	0	1
Dons de charité, différence nette, (livres moins impôt)	0	0	0	0	0
Autres différences de datation	237	-326	383	538	237
Total, différences de datation	133	-296	565	700	403
Revenu imposable net	808	994	2 150	2 381	2 617
Moins : pertes d'années antérieures déduites	286	229	147	80	185
Revenu imposable (assiette fiscale)	522	765	2 004	2 301	2 433
Impôts:					
Impôt autrement payable	198	291	761	874	924
Surtaxe	0	0	0	0	0
Moins : Crédits d'impôt fédéral et déductions:					
Abattement d'impôt fédéral	52	76	199	229	241
Déduction pour petites entreprises	1	2	2	2	2
Déduction pour bénéfices de fabrication-transformation	31	31	126	167	192
Crédit d'impôt à l'investissement	7	6	52	57	80
Autres crédits d'impôt	15	43	103	121	123
Impôt de la partie 1 à payer, net	93	133	280	297	287
Autres impôts fédéraux directs	1	0	0	0	0
Impôt fédéral à payer	93	133	280	298	287
Impôt provincial à payer	60	81	194	229	241
Total, impôts	154	214	474	527	528

Tableau 18-3
Fabrication de produits chimiques de base — Ratios sélectionnés

	2009	2010	2011	2012	2013
Ratios sélectionnés					
Ratio des dettes à l'avoir (rapport)	0,693	0,681	0,714	0,494	0,388
Marge bénéficiaire (pourcentage)	6,7	10,5	13,2	12,5	12,9
Rendement de l'avoir (pourcentage)	3,1	13,7	14,1	14,9	15,5
Rendement des capitaux employés (pourcentage)	3,2	9,7	9,8	11,4	12,3
Fonds de roulement (rapport)	1,245	1,227	1,815	1,800	1,645
Ratio de liquidité (rapport)	0,875	0,921	1,339	1,355	1,280
Rotation des stocks (rapport)	12,290	15,321	14,404	14,109	14,682
Rotation des comptes débiteurs (rapport)	9,040	9,124	9,305	7,695	7,838
Impôts sur le revenu au revenu imposable (pourcentage)	29,2	27,9	23,6	22,9	21,7
	variation en pourcentage				
Certains postes					
Revenu d'exploitation, variation d'une année à l'autre	-3,3	14,2	17,1	-0,7	8,0
Dépenses d'exploitation, variation d'une année à l'autre	-6,1	9,6	13,5	0,2	7,5
Bénéfice d'exploitation, variation d'une année à l'autre	65,5	77,8	47,9	-6,4	12,1
Revenu imposable (assiette fiscale), variation d'une année à l'autre	-30,3	46,5	161,9	14,8	5,7
Impôts, variation d'une année à l'autre	-29,7	39,4	121,3	11,3	0,1

Tableau 19-1

Fabrication de résines, de caoutchouc synthétique et de fibres et de filaments artificiels et synthétiques — Bilan et état des résultats

	2009	2010	2011	2012	2013
	millions de dollars				
Bilan					
Actifs	12 405	8 295	9 499	8 197	7 909
Encaisse et dépôts	282	291	241	260	266
Comptes débiteurs et revenu couru	952	1 309	1 832	1 340	969
Stocks	426	608	549	456	476
Placements	7 660	2 517	3 332	2 824	3 172
Placements et comptes auprès des affiliées	7 658	2 513	3 327	2 822	3 169
Placements de portefeuille	2	4	6	2	3
Prêts	3	7	10	6	8
Hypothèques	1	6	8	2	7
Non hypothèques	2	1	2	3	1
Engagements des clients comme acceptations
Immobilisations, nettes	2 347	2 236	2 014	1 962	1 699
Autres actifs	735	1 327	1 520	1 348	1 319
Passifs	8 967	4 899	5 184	4 371	3 477
Comptes créditeurs et exigibilités courues	853	1 101	1 069	728	717
Emprunts et comptes auprès des affiliées	6 012	1 800	2 291	2 022	1 295
Emprunts	692	448	119	168	101
Prêts et autres emprunts	666	391	80	152	87
Acceptations bancaires et papier
Obligations	..	11
Hypothèques	26	46	39	15	15
Impôts futurs	260	189	167	108	114
Engagements des clients comme acceptations
Autres passifs	1 150	1 362	1 538	1 345	1 250
Avoir	3 439	3 395	4 315	3 826	4 432
Capital-actions	827	857	1 576	1 482	1 485
Surplus d'apport et autres	2 049	468	133	203	264
Bénéfices non répartis	563	2 070	2 606	2 141	2 683
État des résultats					
Revenu d'exploitation	5 605	7 384	8 077	6 271	6 630
Ventes de biens et de services	5 592	7 374	8 048	6 245	6 578
Revenus d'intérêts et de dividendes chargés au compte d'opération
Autres revenus d'exploitation	13	11	29	26	52
Dépenses d'exploitation	5 526	6 804	7 298	5 906	5 695
Achats de biens, d'équipement et de services	4 570	5 652	6 119	4 781	4 515
Salaires, traitements et avantages sociaux des employés	618	772	789	733	755
Impôts indirects	20	25	21	24	23
Dépréciation, épuisement et amortissement	310	351	358	363	392
Dépenses d'intérêts chargés au compte d'opération
Autres dépenses d'exploitation	7	4	11	4	10
Bénéfice/perte d'exploitation	79	580	779	365	935
Revenus d'intérêts et dividendes	381	750	219	33	71
Dépenses d'intérêts sur les emprunts	198	176	104	46	91
Gains/pertes	-115	-164	71	-280	1
Bénéfice avant impôt sur le revenu	148	990	965	72	917
Impôt sur le revenu	122	190	159	128	313
Part des gains des affiliées	0	0	-2	0	0
Bénéfice avant gains extraordinaires	26	799	805	-56	604
Gains extraordinaires	0	0	-1	0	0
Bénéfice net	26	799	804	-56	604

Tableau 19-2

**Fabrication de résines, de caoutchouc synthétique et de fibres et de filaments artificiels et synthétiques —
Rapprochement du bénéfice net au revenu imposable et impôts à payer**

	2009	2010	2011	2012	2013
	millions de dollars				
Bénéfice net	26	799	804	-56	604
Plus : rajustements de la consolidation et conceptuels	398	77	252	387	551
Plus : impôts sur le revenu exigibles, incluant les mines	114	222	215	136	303
Plus : impôts sur le revenu reportés	-23	-46	-4	-53	20
Moins : bénéfices des sociétés exemptes en vertu de la loi de l'impôt
Dividendes déductibles	196	347	539	385	322
Bénéfice après rajustements avant impôts	318	704	728	29	1 156
Exemptions et déductions:					
Gains et pertes en capital imputé(e)s aux livres	41	-47	25	-281	-5
Moins : gains en capital imposables	18	15	13	2	1
Différence nette, gains et pertes en capital	23	-62	12	-283	-7
Déduction relative à des ressources
Moins : déductions pour redevances
Différence nette, déduction relative à des ressources
Déduction pour épuisement gagné
Autres exemptions et déductions	-66	103	-29	-100	1
Total, exemptions et déductions	-43	42	-17	-384	-6
Différences de datation:					
Amortissement	138	110	305	298	304
Moins : amortissement du coût en capital	166	88	176	133	181
Différence nette, amortissement	-28	23	129	165	123
Dépenses de ressources naturelles, (livres)
Moins : dépenses de ressources naturelles, (impôt)
Différence nette, dépenses de ressources naturelles
Dons de charité, différence nette, (livres moins impôt)	-1	0	0	0	0
Autres différences de datation	203	-4	-16	38	-399
Total, différences de datation	174	19	112	203	-277
Revenu imposable net	535	681	857	616	885
Moins : pertes d'années antérieures déduites	57	25	72	38	18
Revenu imposable (assiette fiscale)	478	656	786	577	867
Impôts:					
Impôt autrement payable	182	249	299	219	330
Surtaxe	0	0	0	0	0
Moins : Crédits d'impôt fédéral et déductions:					
Abattement d'impôt fédéral	48	65	78	57	87
Déduction pour petites entreprises	1	2	2	1	1
Déduction pour bénéfices de fabrication-transformation	40	59	80	68	105
Crédit d'impôt à l'investissement	1	1	6	4	3
Autres crédits d'impôt	3	7	9	5	7
Impôt de la partie 1 à payer, net	89	116	124	83	127
Autres impôts fédéraux directs	0	0	0	0	36
Impôt fédéral à payer	89	116	124	83	163
Impôt provincial à payer	51	69	79	58	88
Total, impôts	140	185	203	141	251

Tableau 19-3

Fabrication de résines, de caoutchouc synthétique et de fibres et de filaments artificiels et synthétiques — Ratios sélectionnés

	2009	2010	2011	2012	2013
Ratios sélectionnés					
Ratio des dettes à l'avoir (rapport)	1,949	0,662	0,559	0,572	0,315
Marge bénéficiaire (pourcentage)	1,4	7,9	9,6	5,8	14,1
Rendement de l'avoir (pourcentage)	0,7	23,5	18,7	-1,5	13,6
Rendement des capitaux employés (pourcentage)	1,8	16,7	13,3	-0,3	11,3
Fonds de roulement (rapport)	1,299	1,372	1,505	2,696	1,992
Ratio de liquidité (rapport)	1,212	1,073	1,279	2,139	1,703
Rotation des stocks (rapport)	13,159	12,144	14,707	13,740	13,935
Rotation des comptes débiteurs (rapport)	5,887	5,642	4,409	4,680	6,840
Impôts sur le revenu au revenu imposable (pourcentage)	29,3	28,2	25,9	24,4	24,7
	variation en pourcentage				
Certains postes					
Revenu d'exploitation, variation d'une année à l'autre	-31,6	31,7	9,4	-22,4	5,7
Dépenses d'exploitation, variation d'une année à l'autre	-30,9	23,1	7,3	-19,1	-3,6
Bénéfice d'exploitation, variation d'une année à l'autre	-59,9	632,5	34,3	-53,1	156,1
Revenu imposable (assiette fiscale), variation d'une année à l'autre	-49,2	37,3	19,7	-26,5	50,2
Impôts, variation d'une année à l'autre	-49,4	32,1	9,8	-30,7	78,3

Tableau 20-1
Fabrication de produits pharmaceutiques et de médicaments — Bilan et état des résultats

	2009	2010	2011	2012	2013
	millions de dollars				
Bilan					
Actifs	21 053	22 644	21 040	22 830	23 338
Encaisse et dépôts	839	961	907	1 112	1 141
Comptes débiteurs et revenu couru	2 871	2 635	3 098	3 473	3 187
Stocks	3 229	2 436	2 368	2 418	2 596
Placements	9 342	12 934	10 709	12 012	11 951
Placements et comptes auprès des affiliées	7 295	10 673	10 615	11 870	11 881
Placements de portefeuille	2 047	2 261	94	141	70
Prêts	10	14	19	18	34
Hypothèques	6	13	12	11	16
Non hypothèques	4	2	7	7	18
Engagements des clients comme acceptations
Immobilisations, nettes	2 868	2 668	2 458	2 420	2 465
Autres actifs	1 894	997	1 481	1 377	1 963
Passifs	9 826	11 634	12 459	13 582	14 699
Comptes créditeurs et exigibilités courues	4 759	5 474	5 164	5 757	5 762
Emprunts et comptes auprès des affiliées	4 118	3 532	4 110	4 483	4 973
Emprunts	1 127	2 013	2 035	2 091	2 358
Prêts et autres emprunts	572	720	1 690	1 811	2 029
Acceptations bancaires et papier
Obligations	323	203	102	95	95
Hypothèques	232	1 089	243	185	234
Impôts futurs	-73	105	158	-7	5
Engagements des clients comme acceptations
Autres passifs	-105	510	993	1 258	1 601
Avoir	11 227	11 010	8 581	9 248	8 638
Capital-actions	8 299	11 938	9 812	9 820	9 924
Surplus d'apport et autres	522	501	525	501	593
Bénéfices non répartis	2 406	-1 429	-1 757	-1 073	-1 878
État des résultats					
Revenu d'exploitation	12 642	10 583	9 599	9 920	9 786
Ventes de biens et de services	12 149	10 263	8 993	9 339	9 425
Revenus d'intérêts et de dividendes chargés au compte d'opération
Autres revenus d'exploitation	493	320	606	581	361
Dépenses d'exploitation	11 528	9 549	8 409	8 996	9 188
Achats de biens, d'équipement et de services	8 641	7 116	6 060	6 408	6 745
Salaires, traitements et avantages sociaux des employés	2 423	1 981	1 925	2 111	2 038
Impôts indirects	39	28	29	31	30
Dépréciation, épuisement et amortissement	359	383	353	357	372
Dépenses d'intérêts chargés au compte d'opération
Autres dépenses d'exploitation	67	40	42	88	4
Bénéfice/perte d'exploitation	1 114	1 034	1 189	924	597
Revenus d'intérêts et dividendes	36	190	15	13	22
Dépenses d'intérêts sur les emprunts	210	213	242	278	374
Gains/pertes	-18	257	44	-59	6
Bénéfice avant impôt sur le revenu	923	1 269	1 006	601	252
Impôt sur le revenu	221	234	289	111	71
Part des gains des affiliées	2	61	59	44	0
Bénéfice avant gains extraordinaires	705	1 096	776	533	181
Gains extraordinaires	0	-2	0	-1	-4
Bénéfice net	705	1 094	776	533	178

Tableau 20-2

Fabrication de produits pharmaceutiques et de médicaments — Rapprochement du bénéfice net au revenu imposable et impôts à payer

	2009	2010	2011	2012	2013
	millions de dollars				
Bénéfice net	705	1 094	776	533	178
Plus : rajustements de la consolidation et conceptuels	270	11 510	265	483	3 467
Plus : impôts sur le revenu exigibles, incluant les mines	656	378	304	215	270
Plus : impôts sur le revenu reportés	46	13	21	-12	-19
Moins : bénéfices des sociétés exemptes en vertu de la loi de l'impôt	-1	..
Dividendes déductibles	78	11 662	399	305	3 574
Bénéfice après rajustements avant impôts	1 599	1 334	968	914	321
Exemptions et déductions:					
Gains et pertes en capital imputé(e)s aux livres	-43	1	19	227	-21
Moins : gains en capital imposables	39	31	44	35	8
Différence nette, gains et pertes en capital	-82	-30	-25	193	-29
Déduction relative à des ressources
Moins : déductions pour redevances	0	0	0	0	0
Différence nette, déduction relative à des ressources	0	0	0	0	0
Déduction pour épuisement gagné
Autres exemptions et déductions	-58	-70	-119	-81	-47
Total, exemptions et déductions	-140	-100	-144	112	-75
Différences de datation:					
Amortissement	358	380	320	357	420
Moins : amortissement du coût en capital	374	439	328	289	292
Différence nette, amortissement	-16	-59	-9	68	128
Dépenses de ressources naturelles, (livres)
Moins : dépenses de ressources naturelles, (impôt)
Différence nette, dépenses de ressources naturelles
Dons de charité, différence nette, (livres moins impôt)	0	0	0	4	7
Autres différences de datation	275	97	150	472	586
Total, différences de datation	258	37	141	544	721
Revenu imposable net	1 997	1 471	1 253	1 347	1 117
Moins : pertes d'années antérieures déduites	91	99	55	37	90
Revenu imposable (assiette fiscale)	1 906	1 372	1 197	1 309	1 026
Impôts:					
Impôt autrement payable	724	521	454	497	390
Surtaxe	0	0	0	0	0
Moins : Crédits d'impôt fédéral et déductions:					
Abattement d'impôt fédéral	191	137	120	131	103
Déduction pour petites entreprises	3	4	3	3	4
Déduction pour bénéfices de fabrication-transformation	71	81	75	113	84
Crédit d'impôt à l'investissement	108	109	66	96	49
Autres crédits d'impôt	94	54	59	49	47
Impôt de la partie 1 à payer, net	258	137	131	104	104
Autres impôts fédéraux directs	0	0	0	0	0
Impôt fédéral à payer	258	137	131	105	104
Impôt provincial à payer	236	148	121	114	101
Total, impôts	494	284	252	219	205

Tableau 20-3
Fabrication de produits pharmaceutiques et de médicaments — Ratios sélectionnés

	2009	2010	2011	2012	2013
Ratios sélectionnés					
Ratio des dettes à l'avoir (rapport)	0,467	0,504	0,716	0,711	0,849
Marge bénéficiaire (pourcentage)	8,8	9,8	12,4	9,3	6,1
Rendement de l'avoir (pourcentage)	6,3	10,0	9,0	5,8	2,1
Rendement des capitaux employés (pourcentage)	5,2	7,6	6,6	4,9	2,8
Fonds de roulement (rapport)	1,634	1,006	1,162	1,155	1,133
Ratio de liquidité (rapport)	1,032	0,628	0,741	0,762	0,731
Rotation des stocks (rapport)	3,915	4,345	4,054	4,102	3,770
Rotation des comptes débiteurs (rapport)	4,404	4,016	3,098	2,856	3,070
Impôts sur le revenu au revenu imposable (pourcentage)	25,9	20,7	21,0	16,7	19,9
	variation en pourcentage				
Certains postes					
Revenu d'exploitation, variation d'une année à l'autre	-6,9	-16,3	-9,3	3,3	-1,4
Dépenses d'exploitation, variation d'une année à l'autre	-7,5	-17,2	-11,9	7,0	2,1
Bénéfice d'exploitation, variation d'une année à l'autre	-0,3	-7,2	15,0	-22,3	-35,4
Revenu imposable (assiette fiscale), variation d'une année à l'autre	13,6	-28,0	-12,7	9,3	-21,6
Impôts, variation d'une année à l'autre	19,5	-42,4	-11,4	-13,1	-6,5

Tableau 21-1

Fabrication de savons, de peintures, de produits chimiques agricoles et autres produits chimiques — Bilan et état des résultats

	2009	2010	2011	2012	2013
	millions de dollars				
Bilan					
Actifs	22 433	23 906	31 991	32 058	31 425
Encaisse et dépôts	757	1 826	2 208	2 536	2 105
Comptes débiteurs et revenu couru	2 379	2 194	3 088	3 236	3 153
Stocks	2 065	2 008	2 368	2 504	2 725
Placements	10 491	11 871	13 675	13 247	12 369
Placements et comptes auprès des affiliées	9 760	10 978	12 540	12 709	11 736
Placements de portefeuille	732	893	1 134	539	633
Prêts	27	26	33	62	58
Hypothèques	17	14	19	32	25
Non hypothèques	10	12	14	30	32
Engagements des clients comme acceptations
Immobilisations, nettes	3 834	4 206	5 920	5 553	6 886
Autres actifs	2 879	1 774	4 699	4 920	4 128
Passifs	12 478	12 879	18 281	18 886	16 575
Comptes créditeurs et exigibilités courues	2 527	2 532	3 301	4 019	4 051
Emprunts et comptes auprès des affiliées	4 734	5 014	7 634	7 073	6 317
Emprunts	3 839	3 839	5 338	5 463	4 652
Prêts et autres emprunts	1 019	1 110	2 486	2 524	1 899
Acceptations bancaires et papier	113	45	50	43	0
Obligations	2 103	2 168	2 268	2 377	2 281
Hypothèques	603	517	534	519	471
Impôts futurs	583	666	669	749	653
Engagements des clients comme acceptations
Autres passifs	796	828	1 339	1 583	902
Avoir	9 955	11 027	13 710	13 172	14 850
Capital-actions	4 415	5 163	7 015	7 228	7 585
Surplus d'apport et autres	500	975	118	471	385
Bénéfices non répartis	5 039	4 888	6 577	5 473	6 879
État des résultats					
Revenu d'exploitation	19 256	18 405	21 204	23 120	22 410
Ventes de biens et de services	19 140	18 178	21 073	22 966	22 188
Revenus d'intérêts et de dividendes chargés au compte d'opération
Autres revenus d'exploitation	117	227	131	154	223
Dépenses d'exploitation	16 617	15 790	17 521	19 795	19 446
Achats de biens, d'équipement et de services	13 727	12 908	14 321	16 391	15 761
Salaires, traitements et avantages sociaux des employés	2 233	2 250	2 512	2 666	2 863
Impôts indirects	39	25	54	52	55
Dépréciation, épuisement et amortissement	403	395	604	657	693
Dépenses d'intérêts chargés au compte d'opération
Autres dépenses d'exploitation	215	212	30	30	74
Bénéfice/perte d'exploitation	2 639	2 615	3 683	3 325	2 964
Revenus d'intérêts et dividendes	111	238	232	159	273
Dépenses d'intérêts sur les emprunts	402	492	451	515	439
Gains/pertes	-509	-511	-37	-381	-651
Bénéfice avant impôt sur le revenu	1 840	1 849	3 427	2 588	2 146
Impôt sur le revenu	458	383	838	823	374
Part des gains des affiliées	23	58	34	62	35
Bénéfice avant gains extraordinaires	1 404	1 523	2 623	1 827	1 807
Gains extraordinaires	2	0	-1	-9	1
Bénéfice net	1 406	1 523	2 622	1 818	1 808

Tableau 21-2

Fabrication de savons, de peintures, de produits chimiques agricoles et autres produits chimiques — Rapprochement du bénéfice net au revenu imposable et impôts à payer

	2009	2010	2011	2012	2013
	millions de dollars				
Bénéfice net	1 406	1 523	2 622	1 818	1 808
Plus : rajustements de la consolidation et conceptuels	-149	135	-78	40	-442
Plus : impôts sur le revenu exigibles, incluant les mines	662	368	522	648	479
Plus : impôts sur le revenu reportés	-274	76	93	72	39
Moins : bénéfices des sociétés exemptes en vertu de la loi de l'impôt	0	0	0	0	1
Dividendes déductibles	267	280	734	246	359
Bénéfice après rajustements avant impôts	1 379	1 822	2 425	2 333	1 525
Exemptions et déductions:					
Gains et pertes en capital imputé(e)s aux livres	27	3	58	18	117
Moins : gains en capital imposables	12	12	44	10	77
Différence nette, gains et pertes en capital	15	-9	14	8	40
Déduction relative à des ressources	0	0	0	0	0
Moins : déductions pour redevances	0	0	0	0	0
Différence nette, déduction relative à des ressources	0	0	0	0	0
Déduction pour épuisement gagné
Autres exemptions et déductions	-728	411	1 133	1 262	962
Total, exemptions et déductions	-713	402	1 147	1 269	1 002
Différences de datation:					
Amortissement	396	407	549	509	512
Moins : amortissement du coût en capital	415	473	468	444	425
Différence nette, amortissement	-19	-67	82	65	87
Dépenses de ressources naturelles, (livres)	0	0	0	0	0
Moins : dépenses de ressources naturelles, (impôt)	42	15	8	13	13
Différence nette, dépenses de ressources naturelles	-42	-15	-7	-13	-13
Dons de charité, différence nette, (livres moins impôt)	0	0	0	0	0
Autres différences de datation	473	150	519	1 828	1 878
Total, différences de datation	413	69	593	1 880	1 952
Revenu imposable net	2 504	1 489	1 871	2 944	2 475
Moins : pertes d'années antérieures déduites	71	105	52	190	222
Revenu imposable (assiette fiscale)	2 433	1 384	1 820	2 753	2 253
Impôts:					
Impôt autrement payable	925	526	691	1 044	856
Surtaxe	0	0	0	0	0
Moins : Crédits d'impôt fédéral et déductions:					
Abattement d'impôt fédéral	243	138	181	274	225
Déduction pour petites entreprises	13	15	15	15	15
Déduction pour bénéfices de fabrication-transformation	92	72	108	232	174
Crédit d'impôt à l'investissement	18	14	12	15	21
Autres crédits d'impôt	124	59	95	115	111
Impôt de la partie 1 à payer, net	435	228	281	394	310
Autres impôts fédéraux directs	0	1	0	0	0
Impôt fédéral à payer	435	229	282	394	311
Impôt provincial à payer	276	151	188	282	225
Total, impôts	711	380	470	675	535

Tableau 21-3

Fabrication de savons, de peintures, de produits chimiques agricoles et autres produits chimiques — Ratios sélectionnés

	2009	2010	2011	2012	2013
Ratios sélectionnés					
Ratio des dettes à l'avoir (rapport)	0,861	0,803	0,946	0,952	0,739
Marge bénéficiaire (pourcentage)	13,7	14,2	17,4	14,4	13,2
Rendement de l'avoir (pourcentage)	14,1	13,8	19,1	13,9	12,2
Rendement des capitaux employés (pourcentage)	9,1	9,5	11,1	8,6	8,3
Fonds de roulement (rapport)	1,685	1,698	1,617	1,816	1,511
Ratio de liquidité (rapport)	1,236	1,260	1,238	1,437	1,079
Rotation des stocks (rapport)	9,326	9,166	8,955	9,233	8,224
Rotation des comptes débiteurs (rapport)	8,095	8,387	6,866	7,145	7,108
Impôts sur le revenu au revenu imposable (pourcentage)	29,2	27,4	25,8	24,5	23,7
	variation en pourcentage				
Certains postes					
Revenu d'exploitation, variation d'une année à l'autre	-8,1	-4,4	15,2	9,0	-3,1
Dépenses d'exploitation, variation d'une année à l'autre	-7,4	-5,0	11,0	13,0	-1,8
Bénéfice d'exploitation, variation d'une année à l'autre	-12,9	-0,9	40,8	-9,7	-10,9
Revenu imposable (assiette fiscale), variation d'une année à l'autre	44,5	-43,1	31,5	51,3	-18,2
Impôts, variation d'une année à l'autre	45,7	-46,6	23,6	43,8	-20,8

Tableau 22-1
Fabrication de produits en plastique et en caoutchouc — Bilan et état des résultats

	2009	2010	2011	2012	2013
	millions de dollars				
Bilan					
Actifs	23 616	23 459	23 246	25 140	25 321
Encaisse et dépôts	1 660	1 577	1 729	1 914	1 887
Comptes débiteurs et revenu couru	3 946	4 208	4 444	4 828	5 175
Stocks	2 742	2 730	2 919	3 301	3 309
Placements	5 596	6 065	5 696	5 448	5 716
Placements et comptes auprès des affiliées	5 405	5 806	5 472	5 210	5 450
Placements de portefeuille	191	259	224	238	266
Prêts	87	108	102	184	135
Hypothèques	48	68	57	68	70
Non hypothèques	39	39	45	116	65
Engagements des clients comme acceptations
Immobilisations, nettes	5 715	5 480	5 076	5 878	5 638
Autres actifs	3 869	3 292	3 281	3 587	3 461
Passifs	14 130	13 414	14 277	14 893	14 198
Comptes créditeurs et exigibilités courues	3 655	3 669	3 935	3 998	3 904
Emprunts et comptes auprès des affiliées	5 776	5 264	5 154	5 219	5 034
Emprunts	3 002	2 763	3 024	3 542	3 410
Prêts et autres emprunts	1 634	1 390	1 652	1 914	1 951
Acceptations bancaires et papier	2	49	223	316	176
Obligations	167	254	95	133	75
Hypothèques	1 199	1 069	1 053	1 179	1 208
Impôts futurs	340	368	185	254	262
Engagements des clients comme acceptations
Autres passifs	1 358	1 350	1 980	1 880	1 588
Avoir	9 485	10 045	8 969	10 247	11 123
Capital-actions	5 861	5 907	5 669	6 074	6 163
Surplus d'apport et autres	688	668	747	997	1 162
Bénéfices non répartis	2 937	3 471	2 553	3 176	3 797
État des résultats					
Revenu d'exploitation	24 280	25 622	26 888	30 220	30 706
Ventes de biens et de services	23 987	25 362	26 666	29 875	30 477
Revenus d'intérêts et de dividendes chargés au compte d'opération
Autres revenus d'exploitation	292	260	222	345	230
Dépenses d'exploitation	23 444	24 322	25 635	28 281	28 736
Achats de biens, d'équipement et de services	17 909	18 494	19 804	21 787	22 381
Salaires, traitements et avantages sociaux des employés	4 504	4 838	4 865	5 523	5 395
Impôts indirects	47	43	44	53	52
Dépréciation, épuisement et amortissement	885	850	839	888	873
Dépenses d'intérêts chargés au compte d'opération
Autres dépenses d'exploitation	99	98	83	30	35
Bénéfice/perte d'exploitation	836	1 300	1 253	1 939	1 971
Revenus d'intérêts et dividendes	88	92	111	111	134
Dépenses d'intérêts sur les emprunts	318	300	429	398	365
Gains/pertes	45	27	-218	22	40
Bénéfice avant impôt sur le revenu	651	1 119	717	1 674	1 780
Impôt sur le revenu	189	273	284	410	421
Part des gains des affiliées	-19	1	-26	-11	14
Bénéfice avant gains extraordinaires	442	847	407	1 254	1 372
Gains extraordinaires	16	1	0	-39	0
Bénéfice net	458	848	408	1 214	1 372

Tableau 22-2

Fabrication de produits en plastique et en caoutchouc — Rapprochement du bénéfice net au revenu imposable et impôts à payer

	2009	2010	2011	2012	2013
	millions de dollars				
Bénéfice net	458	848	408	1 214	1 372
Plus : rajustements de la consolidation et conceptuels	72	-1	137	14	-223
Plus : impôts sur le revenu exigibles, incluant les mines	156	289	250	295	352
Plus : impôts sur le revenu reportés	10	-4	-8	38	23
Moins : bénéfices des sociétés exemptes en vertu de la loi de l'impôt	0	0	0	0	0
Dividendes déductibles	54	125	86	162	130
Bénéfice après rajustements avant impôts	642	1 007	701	1 400	1 394
Exemptions et déductions:					
Gains et pertes en capital imputé(e)s aux livres	-19	40	31	78	23
Moins : gains en capital imposables	27	46	15	21	39
Différence nette, gains et pertes en capital	-46	-6	16	57	-16
Déduction relative à des ressources
Moins : déductions pour redevances
Différence nette, déduction relative à des ressources
Déduction pour épuisement gagné
Autres exemptions et déductions	-68	-87	-162	20	41
Total, exemptions et déductions	-113	-93	-146	77	25
Différences de datation:					
Amortissement	888	810	840	876	851
Moins : amortissement du coût en capital	776	836	752	759	710
Différence nette, amortissement	112	-25	88	117	141
Dépenses de ressources naturelles, (livres)	0	0	0	0	0
Moins : dépenses de ressources naturelles, (impôt)
Différence nette, dépenses de ressources naturelles	0	0	0	0	0
Dons de charité, différence nette, (livres moins impôt)	-1	0	1	2	1
Autres différences de datation	386	289	434	192	349
Total, différences de datation	496	263	523	311	491
Revenu imposable net	1 252	1 364	1 370	1 634	1 860
Moins : pertes d'années antérieures déduites	73	190	168	201	247
Revenu imposable (assiette fiscale)	1 179	1 173	1 203	1 433	1 613
Impôts:					
Impôt autrement payable	448	447	456	545	614
Surtaxe	0	0	0	0	0
Moins : Crédits d'impôt fédéral et déductions:					
Abattement d'impôt fédéral	118	117	120	143	161
Déduction pour petites entreprises	26	27	26	28	29
Déduction pour bénéfices de fabrication-transformation	63	69	82	113	138
Crédit d'impôt à l'investissement	27	20	20	24	28
Autres crédits d'impôt	28	30	38	50	49
Impôt de la partie 1 à payer, net	188	184	170	187	209
Autres impôts fédéraux directs	2	2	1	2	3
Impôt fédéral à payer	190	186	172	189	211
Impôt provincial à payer	134	125	123	144	168
Total, impôts	324	310	295	333	380

Tableau 22-3
Fabrication de produits en plastique et en caoutchouc — Ratios sélectionnés

	2009	2010	2011	2012	2013
Ratios sélectionnés					
Ratio des dettes à l'avoir (rapport)	0,925	0,799	0,912	0,855	0,759
Marge bénéficiaire (pourcentage)	3,4	5,1	4,7	6,4	6,4
Rendement de l'avoir (pourcentage)	4,7	8,4	4,5	12,2	12,3
Rendement des capitaux employés (pourcentage)	3,8	5,9	3,8	8,2	8,4
Fonds de roulement (rapport)	1,578	1,481	1,624	1,831	1,720
Ratio de liquidité (rapport)	1,107	1,043	1,151	1,270	1,238
Rotation des stocks (rapport)	8,855	9,387	9,211	9,154	9,280
Rotation des comptes débiteurs (rapport)	6,153	6,088	6,051	6,260	5,934
Impôts sur le revenu au revenu imposable (pourcentage)	27,3	26,3	24,4	23,1	23,4
	variation en pourcentage				
Certains postes					
Revenu d'exploitation, variation d'une année à l'autre	-11,9	5,5	4,9	12,4	1,6
Dépenses d'exploitation, variation d'une année à l'autre	-12,7	3,7	5,4	10,3	1,6
Bénéfice d'exploitation, variation d'une année à l'autre	18,7	55,5	-3,6	54,7	1,6
Revenu imposable (assiette fiscale), variation d'une année à l'autre	8,2	-0,5	2,5	19,1	12,6
Impôts, variation d'une année à l'autre	7,1	-4,2	-5,0	13,2	14,0

Tableau 23-1
Fabrication de produits minéraux non métalliques — Bilan et état des résultats

	2009	2010	2011	2012	2013
	millions de dollars				
Bilan					
Actifs	23 883	23 466	23 096	24 056	24 464
Encaisse et dépôts	1 064	1 224	1 405	1 763	1 951
Comptes débiteurs et revenu couru	2 652	2 691	2 781	2 832	2 962
Stocks	1 777	1 729	1 803	1 904	2 012
Placements	8 307	7 986	8 272	8 629	8 581
Placements et comptes auprès des affiliées	6 845	6 507	6 776	7 153	7 119
Placements de portefeuille	1 463	1 479	1 496	1 476	1 462
Prêts	74	64	37	46	54
Hypothèques	45	45	18	17	19
Non hypothèques	29	20	19	29	36
Engagements des clients comme acceptations
Immobilisations, nettes	7 207	6 845	6 445	6 397	6 432
Autres actifs	2 801	2 927	2 352	2 485	2 473
Passifs	11 766	11 337	10 877	10 930	10 743
Comptes créditeurs et exigibilités courues	2 139	2 295	2 308	2 320	2 313
Emprunts et comptes auprès des affiliées	5 700	5 024	4 627	5 238	5 456
Emprunts	2 270	2 362	2 323	2 355	2 380
Prêts et autres emprunts	1 341	1 442	1 434	1 283	1 328
Acceptations bancaires et papier	0	0	0	11	25
Obligations	253	236	225	409	389
Hypothèques	675	683	664	653	637
Impôts futurs	644	564	442	363	274
Engagements des clients comme acceptations
Autres passifs	1 013	1 093	1 177	655	320
Avoir	12 117	12 130	12 219	13 127	13 721
Capital-actions	4 913	4 928	4 687	4 837	4 639
Surplus d'apport et autres	598	413	405	428	546
Bénéfices non répartis	6 606	6 788	7 126	7 862	8 535
État des résultats					
Revenu d'exploitation	15 712	15 312	15 023	15 844	16 371
Ventes de biens et de services	15 560	15 130	14 859	15 655	16 204
Revenus d'intérêts et de dividendes chargés au compte d'opération
Autres revenus d'exploitation	151	182	164	189	168
Dépenses d'exploitation	14 317	13 622	13 382	14 126	14 722
Achats de biens, d'équipement et de services	10 170	9 513	9 411	10 230	10 733
Salaires, traitements et avantages sociaux des employés	3 318	3 301	3 187	3 163	3 249
Impôts indirects	37	40	36	37	43
Dépréciation, épuisement et amortissement	736	715	700	661	648
Dépenses d'intérêts chargés au compte d'opération
Autres dépenses d'exploitation	56	52	47	35	48
Bénéfice/perte d'exploitation	1 394	1 690	1 641	1 718	1 650
Revenus d'intérêts et dividendes	98	316	373	349	241
Dépenses d'intérêts sur les emprunts	307	415	410	411	358
Gains/pertes	77	8	120	70	72
Bénéfice avant impôt sur le revenu	1 263	1 600	1 724	1 726	1 604
Impôt sur le revenu	261	327	334	313	279
Part des gains des affiliées	21	14	25	29	18
Bénéfice avant gains extraordinaires	1 023	1 286	1 414	1 442	1 343
Gains extraordinaires	2	0	-1	-42	-7
Bénéfice net	1 025	1 287	1 413	1 401	1 336

Tableau 23-2

Fabrication de produits minéraux non métalliques — Rapprochement du bénéfice net au revenu imposable et impôts à payer

	2009	2010	2011	2012	2013
	millions de dollars				
Bénéfice net	1 025	1 287	1 413	1 401	1 336
Plus : rajustements de la consolidation et conceptuels	67	-64	-335	24	-105
Plus : impôts sur le revenu exigibles, incluant les mines	251	297	292	309	197
Plus : impôts sur le revenu reportés	-4	43	7	8	1
Moins : bénéfices des sociétés exemptes en vertu de la loi de l'impôt	0	0	0	0	0
Dividendes déductibles	117	218	162	197	184
Bénéfice après rajustements avant impôts	1 221	1 345	1 214	1 544	1 244
Exemptions et déductions:					
Gains et pertes en capital imputé(e)s aux livres	90	31	89	64	110
Moins : gains en capital imposables	36	34	40	32	75
Différence nette, gains et pertes en capital	54	-3	49	32	36
Déduction relative à des ressources	0	0	0	0	0
Moins : déductions pour redevances	0	0	0	0	0
Différence nette, déduction relative à des ressources	0	0	0	0	0
Déduction pour épuisement gagné	0	0	0	0	0
Autres exemptions et déductions	-37	-10	-42	-27	-16
Total, exemptions et déductions	17	-14	7	5	20
Différences de datation:					
Amortissement	742	740	687	655	571
Moins : amortissement du coût en capital	790	781	633	582	621
Différence nette, amortissement	-48	-41	54	73	-50
Dépenses de ressources naturelles, (livres)	1	1	1	0	2
Moins : dépenses de ressources naturelles, (impôt)	0	0	0	0	0
Différence nette, dépenses de ressources naturelles	1	0	1	0	2
Dons de charité, différence nette, (livres moins impôt)	0	0	0	0	0
Autres différences de datation	107	83	136	-175	-104
Total, différences de datation	60	42	191	-102	-152
Revenu imposable net	1 265	1 400	1 398	1 438	1 072
Moins : pertes d'années antérieures déduites	83	53	37	70	52
Revenu imposable (assiette fiscale)	1 182	1 347	1 361	1 368	1 021
Impôts:					
Impôt autrement payable	451	512	518	520	389
Surtaxe	0	0	0	0	0
Moins : Crédits d'impôt fédéral et déductions:					
Abattement d'impôt fédéral	118	135	136	137	102
Déduction pour petites entreprises	21	21	20	21	20
Déduction pour bénéfices de fabrication-transformation	53	70	78	81	59
Crédit d'impôt à l'investissement	13	15	17	12	7
Autres crédits d'impôt	40	50	62	75	55
Impôt de la partie 1 à payer, net	205	221	205	194	145
Autres impôts fédéraux directs	1	1	1	1	2
Impôt fédéral à payer	206	221	205	194	147
Impôt provincial à payer	135	146	140	139	103
Total, impôts	341	367	345	333	251

Tableau 23-3
Fabrication de produits minéraux non métalliques — Ratios sélectionnés

	2009	2010	2011	2012	2013
Ratios sélectionnés					
Ratio des dettes à l'avoir (rapport)	0,658	0,609	0,569	0,578	0,571
Marge bénéficiaire (pourcentage)	8,9	11,0	10,9	10,8	10,1
Rendement de l'avoir (pourcentage)	8,4	10,6	11,6	11,0	9,8
Rendement des capitaux employés (pourcentage)	6,2	8,2	9,1	8,5	7,4
Fonds de roulement (rapport)	1,662	1,770	1,964	2,075	2,117
Ratio de liquidité (rapport)	1,179	1,294	1,435	1,521	1,561
Rotation des stocks (rapport)	8,843	8,859	8,332	8,321	8,136
Rotation des comptes débiteurs (rapport)	5,924	5,689	5,401	5,595	5,528
Impôts sur le revenu au revenu imposable (pourcentage)	28,7	27,2	25,3	24,3	24,4
	variation en pourcentage				
Certains postes					
Revenu d'exploitation, variation d'une année à l'autre	-16,6	-2,5	-1,9	5,5	3,3
Dépenses d'exploitation, variation d'une année à l'autre	-14,5	-4,9	-1,8	5,6	4,2
Bénéfice d'exploitation, variation d'une année à l'autre	-33,8	21,2	-2,9	4,7	-4,0
Revenu imposable (assiette fiscale), variation d'une année à l'autre	-22,9	13,9	1,0	0,5	-25,4
Impôts, variation d'une année à l'autre	-24,1	7,9	-6,1	-3,5	-24,7

Tableau 24-1
Première transformation des métaux — Bilan et état des résultats

	2009	2010	2011	2012	2013
	millions de dollars				
Bilan					
Actifs	112 546	105 841	105 309	102 639	97 639
Encaisse et dépôts	3 490	2 772	5 453	4 310	4 195
Comptes débiteurs et revenu couru	6 538	6 161	6 276	6 001	5 643
Stocks	5 839	6 607	7 252	7 439	7 177
Placements	27 931	22 859	22 941	23 347	16 528
Placements et comptes auprès des affiliées	25 960	20 710	20 007	21 146	15 361
Placements de portefeuille	1 971	2 148	2 934	2 201	1 167
Prêts	39	44	50	265	58
Hypothèques	4	6	6	8	6
Non hypothèques	35	37	43	257	51
Engagements des clients comme acceptations
Immobilisations, nettes	56 649	55 123	46 418	47 977	52 689
Autres actifs	12 059	12 276	16 921	13 300	11 350
Passifs	71 317	55 673	56 485	59 185	61 283
Comptes créditeurs et exigibilités courues	6 725	7 545	7 185	6 898	6 894
Emprunts et comptes auprès des affiliées	21 504	6 161	15 372	18 323	21 404
Emprunts	27 669	27 076	16 715	16 470	16 752
Prêts et autres emprunts	11 751	9 179	10 520	10 650	11 268
Acceptations bancaires et papier	264	265	265	96	90
Obligations	15 357	17 175	5 646	5 435	5 199
Hypothèques	296	456	284	289	195
Impôts futurs	7 690	7 259	6 607	5 823	6 255
Engagements des clients comme acceptations
Autres passifs	7 729	7 631	10 607	11 672	9 979
Avoir	41 229	50 168	48 824	43 454	36 355
Capital-actions	41 450	47 587	50 560	50 438	49 295
Surplus d'apport et autres	3 458	3 307	3 345	2 882	2 877
Bénéfices non répartis	-3 679	-726	-5 080	-9 866	-15 817
État des résultats					
Revenu d'exploitation	34 652	40 843	44 092	43 444	40 410
Ventes de biens et de services	34 377	40 650	43 083	42 213	39 469
Revenus d'intérêts et de dividendes chargés au compte d'opération
Autres revenus d'exploitation	275	193	1 010	1 231	941
Dépenses d'exploitation	34 056	37 081	38 745	40 007	38 765
Achats de biens, d'équipement et de services	26 546	29 514	31 230	31 476	30 390
Salaires, traitements et avantages sociaux des employés	4 171	4 371	4 307	5 119	5 001
Impôts indirects	52	55	45	47	45
Dépréciation, épuisement et amortissement	2 717	2 675	2 472	2 627	2 893
Dépenses d'intérêts chargés au compte d'opération
Autres dépenses d'exploitation	569	466	690	737	436
Bénéfice/perte d'exploitation	596	3 762	5 347	3 437	1 645
Revenus d'intérêts et dividendes	191	1 171	401	454	3 116
Dépenses d'intérêts sur les emprunts	2 067	2 115	1 718	1 708	2 276
Gains/pertes	492	2 200	-2 980	-5 451	-4 140
Bénéfice avant impôt sur le revenu	-787	5 018	1 051	-3 268	-1 656
Impôt sur le revenu	-389	1 096	1 493	580	331
Part des gains des affiliées	-40	105	114	252	87
Bénéfice avant gains extraordinaires	-438	4 028	-327	-3 597	-1 900
Gains extraordinaires	7	3	0	-1	0
Bénéfice net	-431	4 031	-328	-3 598	-1 900

Tableau 24-2

Première transformation des métaux — Rapprochement du bénéfice net au revenu imposable et impôts à payer

	2009	2010	2011	2012	2013
	millions de dollars				
Bénéfice net	-431	4 031	-328	-3 598	-1 900
Plus : rajustements de la consolidation et conceptuels	4 309	-3 547	3 688	549	1 746
Plus : impôts sur le revenu exigibles, incluant les mines	279	394	354	-9	28
Plus : impôts sur le revenu reportés	-27	56	220	517	-201
Moins : bénéfices des sociétés exemptes en vertu de la loi de l'impôt	-1	0	-1	-1	-1
Dividendes déductibles	453	2 562	1 382	1 053	7 245
Bénéfice après rajustements avant impôts	3 678	-1 629	2 553	-3 593	-7 572
Exemptions et déductions:					
Gains et pertes en capital imputé(e)s aux livres	164	656	74	-57	-1 418
Moins : gains en capital imposables	649	455	198	157	159
Différence nette, gains et pertes en capital	-485	202	-124	-214	-1 577
Déduction relative à des ressources	0	0	0	0	0
Moins : déductions pour redevances	-227	0	0	0	0
Différence nette, déduction relative à des ressources	227	0	0	0	0
Déduction pour épuisement gagné	0	0	0	0	0
Autres exemptions et déductions	-690	244	195	-352	313
Total, exemptions et déductions	-949	446	71	-566	-1 264
Différences de datation:					
Amortissement	1 918	1 706	1 638	1 684	1 739
Moins : amortissement du coût en capital	1 592	1 620	1 389	1 464	1 137
Différence nette, amortissement	325	85	249	220	602
Dépenses de ressources naturelles, (livres)	70	76	9	15	15
Moins : dépenses de ressources naturelles, (impôt)	3 384	2 323	1 772	1 549	847
Différence nette, dépenses de ressources naturelles	-3 314	-2 247	-1 763	-1 535	-831
Dons de charité, différence nette, (livres moins impôt)	15	22	17	12	-15
Autres différences de datation	-777	4 988	297	5 960	8 671
Total, différences de datation	-3 751	2 849	-1 200	4 657	8 426
Revenu imposable net	876	774	1 283	1 630	2 119
Moins : pertes d'années antérieures déduites	173	109	516	833	1 574
Revenu imposable (assiette fiscale)	703	665	766	798	545
Impôts:					
Impôt autrement payable	258	253	291	303	207
Surtaxe	0	0	0	0	0
Moins : Crédits d'impôt fédéral et déductions:					
Abattement d'impôt fédéral	68	66	77	80	54
Déduction pour petites entreprises	6	6	6	7	7
Déduction pour bénéfices de fabrication-transformation	40	39	36	42	34
Crédit d'impôt à l'investissement	6	6	15	38	13
Autres crédits d'impôt	18	27	50	54	32
Impôt de la partie 1 à payer, net	121	108	108	82	68
Autres impôts fédéraux directs	0	0	0	0	0
Impôt fédéral à payer	121	109	108	82	68
Impôt provincial à payer	80	73	75	77	55
Total, impôts	201	182	183	159	123

Tableau 24-3
Première transformation des métaux — Ratios sélectionnés

	2009	2010	2011	2012	2013
Ratios sélectionnés					
Ratio des dettes à l'avoir (rapport)	1,193	0,663	0,657	0,801	1,050
Marge bénéficiaire (pourcentage)	1,7	9,2	12,1	7,9	4,1
Rendement de l'avoir (pourcentage)	-1,1	8,0	-0,7	-8,3	-5,2
Rendement des capitaux employés (pourcentage)	1,4	6,9	1,2	-3,0	-0,1
Fonds de roulement (rapport)	0,720	0,919	2,007	1,752	1,496
Ratio de liquidité (rapport)	0,477	0,566	1,275	1,045	0,916
Rotation des stocks (rapport)	5,935	6,182	6,080	5,840	5,631
Rotation des comptes débiteurs (rapport)	5,300	6,629	7,026	7,239	7,161
Impôts sur le revenu au revenu imposable (pourcentage)	28,6	27,3	23,9	20,0	22,5
	variation en pourcentage				
Certains postes					
Revenu d'exploitation, variation d'une année à l'autre	-27,6	17,9	8,0	-1,5	-7,0
Dépenses d'exploitation, variation d'une année à l'autre	-21,2	8,9	4,5	3,3	-3,1
Bénéfice d'exploitation, variation d'une année à l'autre	-87,1	530,7	42,2	-35,7	-52,2
Revenu imposable (assiette fiscale), variation d'une année à l'autre	-48,4	-5,4	15,2	4,1	-31,7
Impôts, variation d'une année à l'autre	-49,3	-9,7	0,6	-13,0	-22,9

Tableau 25-1
Fabrication de produits métalliques et de machines — Bilan et état des résultats

	2009	2010	2011	2012	2013
	millions de dollars				
Bilan					
Actifs	55 046	55 064	61 954	66 555	69 737
Encaisse et dépôts	5 415	5 766	5 671	6 400	7 055
Comptes débiteurs et revenu couru	10 522	11 497	13 414	13 908	14 225
Stocks	9 427	9 183	10 577	11 144	11 189
Placements	13 615	12 516	13 303	14 958	15 978
Placements et comptes auprès des affiliées	11 341	11 467	12 098	13 713	14 588
Placements de portefeuille	2 274	1 048	1 204	1 245	1 390
Prêts	397	384	451	391	420
Hypothèques	229	198	232	218	219
Non hypothèques	169	186	220	172	202
Engagements des clients comme acceptations
Immobilisations, nettes	10 627	9 857	10 527	10 848	11 405
Autres actifs	5 042	5 862	8 012	8 906	9 466
Passifs	29 012	29 720	32 685	35 410	36 255
Comptes créditeurs et exigibilités courues	8 684	8 788	10 504	10 430	10 583
Emprunts et comptes auprès des affiliées	9 201	8 907	8 893	9 901	10 301
Emprunts	8 183	7 800	9 563	11 179	12 048
Prêts et autres emprunts	4 315	4 262	5 736	8 214	8 744
Acceptations bancaires et papier	382	272	708	196	215
Obligations	674	801	879	185	223
Hypothèques	2 812	2 465	2 240	2 584	2 866
Impôts futurs	133	15	-14	124	180
Engagements des clients comme acceptations
Autres passifs	2 810	4 209	3 739	3 776	3 143
Avoir	26 034	25 345	29 270	31 144	33 482
Capital-actions	11 414	10 299	9 821	10 530	11 012
Surplus d'apport et autres	1 624	2 739	2 725	2 534	2 848
Bénéfices non répartis	12 997	12 306	16 723	18 080	19 622
État des résultats					
Revenu d'exploitation	60 539	59 633	67 866	73 778	73 123
Ventes de biens et de services	59 394	58 773	66 942	73 128	72 448
Revenus d'intérêts et de dividendes chargés au compte d'opération
Autres revenus d'exploitation	1 145	859	924	650	675
Dépenses d'exploitation	57 709	56 507	62 851	68 104	67 347
Achats de biens, d'équipement et de services	40 496	38 726	43 916	48 483	47 228
Salaires, traitements et avantages sociaux des employés	15 272	15 569	16 867	17 760	18 182
Impôts indirects	155	229	242	166	154
Dépréciation, épuisement et amortissement	1 595	1 838	1 646	1 595	1 683
Dépenses d'intérêts chargés au compte d'opération
Autres dépenses d'exploitation	191	146	181	100	100
Bénéfice/perte d'exploitation	2 830	3 126	5 015	5 674	5 776
Revenus d'intérêts et dividendes	560	336	479	336	845
Dépenses d'intérêts sur les emprunts	614	565	633	670	736
Gains/pertes	-11	180	196	415	427
Bénéfice avant impôt sur le revenu	2 765	3 077	5 057	5 755	6 313
Impôt sur le revenu	793	724	1 049	1 237	1 182
Part des gains des affiliées	67	104	158	85	23
Bénéfice avant gains extraordinaires	2 039	2 457	4 166	4 603	5 153
Gains extraordinaires	1	11	-37	-3	-26
Bénéfice net	2 041	2 468	4 128	4 600	5 127

Tableau 25-2

Fabrication de produits métalliques et de machines — Rapprochement du bénéfice net au revenu imposable et impôts à payer

	2009	2010	2011	2012	2013
	millions de dollars				
Bénéfice net	2 041	2 468	4 128	4 600	5 127
Plus : rajustements de la consolidation et conceptuels	-205	1 501	176	-189	363
Plus : impôts sur le revenu exigibles, incluant les mines	710	695	909	1 100	1 145
Plus : impôts sur le revenu reportés	-65	8	59	79	72
Moins : bénéfices des sociétés exemptes en vertu de la loi de l'impôt	0	0	-1	0	0
Dividendes déductibles	587	1 723	971	811	1 631
Bénéfice après rajustements avant impôts	1 894	2 950	4 303	4 779	5 077
Exemptions et déductions:					
Gains et pertes en capital imputé(e)s aux livres	24	126	423	263	362
Moins : gains en capital imposables	73	84	110	63	87
Différence nette, gains et pertes en capital	-49	41	314	200	274
Déduction relative à des ressources	0	0	0	0	0
Moins : déductions pour redevances	0	0	0	0	0
Différence nette, déduction relative à des ressources	0	0	0	0	0
Déduction pour épuisement gagné
Autres exemptions et déductions	-190	-139	-105	-65	-51
Total, exemptions et déductions	-239	-98	209	135	224
Différences de datation:					
Amortissement	1 623	1 480	1 532	1 570	1 665
Moins : amortissement du coût en capital	1 692	1 500	1 478	1 503	1 676
Différence nette, amortissement	-69	-20	55	67	-11
Dépenses de ressources naturelles, (livres)	1	1	0	0	0
Moins : dépenses de ressources naturelles, (impôt)	1	1	0	3	1
Différence nette, dépenses de ressources naturelles	0	0	0	-3	-1
Dons de charité, différence nette, (livres moins impôt)	1	3	-3	-2	1
Autres différences de datation	1 720	654	793	1 022	959
Total, différences de datation	1 651	637	845	1 084	948
Revenu imposable net	3 784	3 684	4 939	5 728	5 801
Moins : pertes d'années antérieures déduites	294	309	453	449	435
Revenu imposable (assiette fiscale)	3 490	3 375	4 486	5 280	5 366
Impôts:					
Impôt autrement payable	1 328	1 285	1 704	2 006	2 041
Surtaxe	0	0	0	0	0
Moins : Crédits d'impôt fédéral et déductions:					
Abattement d'impôt fédéral	346	335	445	523	531
Déduction pour petites entreprises	150	154	183	202	206
Déduction pour bénéfices de fabrication-transformation	105	113	165	203	210
Crédit d'impôt à l'investissement	81	68	79	91	87
Autres crédits d'impôt	139	130	219	319	329
Impôt de la partie 1 à payer, net	507	484	614	669	677
Autres impôts fédéraux directs	4	5	3	4	7
Impôt fédéral à payer	511	489	617	673	684
Impôt provincial à payer	368	336	426	498	507
Total, impôts	879	825	1 043	1 170	1 191

Tableau 25-3

Fabrication de produits métalliques et de machines — Ratios sélectionnés

	2009	2010	2011	2012	2013
Ratios sélectionnés					
Ratio des dettes à l'avoir (rapport)	0,668	0,659	0,631	0,677	0,667
Marge bénéficiaire (pourcentage)	4,7	5,2	7,4	7,7	7,9
Rendement de l'avoir (pourcentage)	7,8	9,7	14,2	14,8	15,4
Rendement des capitaux employés (pourcentage)	5,8	6,9	9,8	9,8	10,3
Fonds de roulement (rapport)	1,804	1,762	1,715	1,821	1,981
Ratio de liquidité (rapport)	1,222	1,207	1,151	1,231	1,361
Rotation des stocks (rapport)	6,422	6,494	6,416	6,621	6,535
Rotation des comptes débiteurs (rapport)	5,754	5,187	5,059	5,305	5,141
Impôts sur le revenu au revenu imposable (pourcentage)	25,1	24,3	23,2	22,1	22,1
	variation en pourcentage				
Certains postes					
Revenu d'exploitation, variation d'une année à l'autre	-11,8	-1,5	13,8	8,7	-0,9
Dépenses d'exploitation, variation d'une année à l'autre	-10,8	-2,1	11,2	8,4	-1,1
Bénéfice d'exploitation, variation d'une année à l'autre	-28,9	10,4	60,4	13,2	1,8
Revenu imposable (assiette fiscale), variation d'une année à l'autre	-23,2	-3,3	32,9	17,7	1,6
Impôts, variation d'une année à l'autre	-24,9	-6,2	26,5	12,2	1,8

Tableau 26-1
Fabrication de produits informatiques et électroniques — Bilan et état des résultats

	2009	2010	2011	2012	2013
	millions de dollars				
Bilan					
Actifs	52 322	48 823	47 971	46 635	44 920
Encaisse et dépôts	3 572	2 656	2 939	2 604	3 731
Comptes débiteurs et revenu couru	6 622	6 859	6 340	4 489	3 641
Stocks	3 141	2 537	3 018	2 247	2 143
Placements	28 944	29 398	25 461	26 756	26 947
Placements et comptes auprès des affiliées	24 327	26 638	23 018	22 238	21 193
Placements de portefeuille	4 617	2 760	2 443	4 518	5 755
Prêts	966	151	56	119	124
Hypothèques	37	131	30	32	42
Non hypothèques	929	20	26	87	82
Engagements des clients comme acceptations
Immobilisations, nettes	3 112	3 144	3 663	3 440	2 524
Autres actifs	5 964	4 078	6 494	6 980	5 810
Passifs	26 545	24 907	20 721	19 469	21 908
Comptes créditeurs et exigibilités courues	6 692	6 454	5 499	4 230	4 679
Emprunts et comptes auprès des affiliées	16 058	14 787	11 570	10 990	13 074
Emprunts	2 817	2 239	2 533	2 855	2 884
Prêts et autres emprunts	1 499	987	1 684	1 954	2 008
Acceptations bancaires et papier	0	0	0	0	0
Obligations	671	813	298	286	282
Hypothèques	646	438	551	615	594
Impôts futurs	-564	-437	-233	-255	-882
Engagements des clients comme acceptations
Autres passifs	1 543	1 865	1 353	1 649	2 152
Avoir	25 777	23 916	27 250	27 165	23 012
Capital-actions	19 233	18 169	17 162	17 992	17 782
Surplus d'apport et autres	2 634	2 670	2 242	2 394	2 571
Bénéfices non répartis	3 909	3 077	7 845	6 780	2 659
État des résultats					
Revenu d'exploitation	37 981	31 995	32 147	23 017	19 904
Ventes de biens et de services	37 652	31 790	31 965	22 801	19 727
Revenus d'intérêts et de dividendes chargés au compte d'opération
Autres revenus d'exploitation	328	205	182	216	177
Dépenses d'exploitation	33 514	27 012	27 660	23 983	23 963
Achats de biens, d'équipement et de services	25 482	21 248	22 202	18 843	16 228
Salaires, traitements et avantages sociaux des employés	6 549	4 926	4 664	4 265	4 338
Impôts indirects	157	28	17	14	17
Dépréciation, épuisement et amortissement	1 235	719	728	848	853
Dépenses d'intérêts chargés au compte d'opération
Autres dépenses d'exploitation	92	90	49	13	2 527
Bénéfice/perte d'exploitation	4 467	4 983	4 487	-966	-4 059
Revenus d'intérêts et dividendes	491	351	374	358	384
Dépenses d'intérêts sur les emprunts	555	459	273	212	206
Gains/pertes	440	-199	108	676	-2 791
Bénéfice avant impôt sur le revenu	4 842	4 676	4 696	-144	-6 672
Impôt sur le revenu	1 023	1 197	1 109	-528	-2 034
Part des gains des affiliées	-6	-6	-1	-4	13
Bénéfice avant gains extraordinaires	3 814	3 473	3 585	381	-4 625
Gains extraordinaires	-13	1	-23	-12	-4
Bénéfice net	3 801	3 474	3 562	369	-4 629

Tableau 26-2

Fabrication de produits informatiques et électroniques — Rapprochement du bénéfice net au revenu imposable et impôts à payer

	2009	2010	2011	2012	2013
	millions de dollars				
Bénéfice net	3 801	3 474	3 562	369	-4 629
Plus : rajustements de la consolidation et conceptuels	-1 736	809	-826	-96	-898
Plus : impôts sur le revenu exigibles, incluant les mines	949	728	1 158	-643	-1 098
Plus : impôts sur le revenu reportés	-37	-93	79	145	-913
Moins : bénéfices des sociétés exemptes en vertu de la loi de l'impôt	1	0	1	1	1
Dividendes déductibles	387	76	107	74	1 288
Bénéfice après rajustements avant impôts	2 590	4 841	3 866	-300	-8 827
Exemptions et déductions:					
Gains et pertes en capital imputé(e)s aux livres	192	85	56	137	76
Moins : gains en capital imposables	113	293	56	91	48
Différence nette, gains et pertes en capital	79	-208	0	45	29
Déduction relative à des ressources	0	0	0	0	0
Moins : déductions pour redevances	0	0	0	0	0
Différence nette, déduction relative à des ressources	0	0	0	0	0
Déduction pour épuisement gagné
Autres exemptions et déductions	-223	-40	-49	-73	-78
Total, exemptions et déductions	-145	-247	-49	-27	-49
Différences de datation:					
Amortissement	948	538	1 082	2 096	1 468
Moins : amortissement du coût en capital	1 209	556	1 090	2 698	1 578
Différence nette, amortissement	-262	-19	-8	-602	-110
Dépenses de ressources naturelles, (livres)	1	1	0	0	0
Moins : dépenses de ressources naturelles, (impôt)	0	0	0	0	0
Différence nette, dépenses de ressources naturelles	1	1	0	0	0
Dons de charité, différence nette, (livres moins impôt)	1	0	0	2	2
Autres différences de datation	1 333	-1 845	1 476	2 214	10 274
Total, différences de datation	1 073	-1 863	1 467	1 614	10 165
Revenu imposable net	3 807	3 226	5 382	1 342	1 388
Moins : pertes d'années antérieures déduites	268	385	164	177	141
Revenu imposable (assiette fiscale)	3 539	2 841	5 218	1 165	1 246
Impôts:					
Impôt autrement payable	1 345	1 080	1 982	442	473
Surtaxe	0	0	0	0	0
Moins : Crédits d'impôt fédéral et déductions:					
Abattement d'impôt fédéral	354	284	521	116	124
Déduction pour petites entreprises	22	22	24	24	25
Déduction pour bénéfices de fabrication-transformation	167	167	434	59	58
Crédit d'impôt à l'investissement	237	157	214	94	96
Autres crédits d'impôt	104	53	101	74	88
Impôt de la partie 1 à payer, net	461	397	688	76	82
Autres impôts fédéraux directs	0	1	0	1	0
Impôt fédéral à payer	462	398	688	76	83
Impôt provincial à payer	445	338	519	98	105
Total, impôts	907	735	1 207	175	187

Tableau 26-3
Fabrication de produits informatiques et électroniques — Ratios sélectionnés

	2009	2010	2011	2012	2013
Ratios sélectionnés					
Ratio des dettes à l'avoir (rapport)	0,732	0,712	0,518	0,510	0,693
Marge bénéficiaire (pourcentage)	11,8	15,6	14,0	-4,2	-20,4
Rendement de l'avoir (pourcentage)	14,8	14,5	13,2	1,4	-20,1
Rendement des capitaux employés (pourcentage)	9,6	9,3	9,2	1,4	-11,5
Fonds de roulement (rapport)	1,554	1,543	1,737	1,844	1,621
Ratio de liquidité (rapport)	1,261	1,287	1,392	1,522	1,326
Rotation des stocks (rapport)	12,091	12,611	10,652	10,245	9,289
Rotation des comptes débiteurs (rapport)	5,736	4,665	5,071	5,128	5,467
Impôts sur le revenu au revenu imposable (pourcentage)	25,6	25,9	23,1	14,9	15,0
	variation en pourcentage				
Certains postes					
Revenu d'exploitation, variation d'une année à l'autre	6,1	-15,8	0,5	-28,4	-13,5
Dépenses d'exploitation, variation d'une année à l'autre	6,3	-19,4	2,4	-13,3	-0,1
Bénéfice d'exploitation, variation d'une année à l'autre	4,2	11,6	-10,0	-121,5	-320,3
Revenu imposable (assiette fiscale), variation d'une année à l'autre	-2,1	-19,7	83,7	-77,7	7,0
Impôts, variation d'une année à l'autre	-1,9	-18,9	64,2	-85,5	7,3

Tableau 27-1
Fabrication de matériel, d'appareils et de composants électriques — Bilan et état des résultats

	2009	2010	2011	2012	2013
	millions de dollars				
Bilan					
Actifs	35 108	35 922	38 338	40 199	40 670
Encaisse et dépôts	1 044	887	1 007	1 202	945
Comptes débiteurs et revenu couru	6 316	6 357	6 770	7 128	7 139
Stocks	1 456	1 471	1 693	1 660	1 862
Placements	18 488	18 967	20 202	20 973	21 146
Placements et comptes auprès des affiliées	17 956	18 081	19 399	20 471	20 600
Placements de portefeuille	532	885	803	502	546
Prêts	1 760	1 780	1 849	1 967	1 961
Hypothèques	25	23	22	22	21
Non hypothèques	1 735	1 757	1 827	1 945	1 940
Engagements des clients comme acceptations
Immobilisations, nettes	1 147	1 746	1 620	1 218	1 258
Autres actifs	4 898	4 714	5 198	6 051	6 359
Passifs	29 080	28 848	31 438	33 684	33 726
Comptes créditeurs et exigibilités courues	3 172	3 148	3 208	3 459	3 450
Emprunts et comptes auprès des affiliées	22 065	21 990	23 165	24 372	24 543
Emprunts	3 292	3 585	3 699	3 994	3 749
Prêts et autres emprunts	3 051	3 323	3 497	3 757	3 554
Acceptations bancaires et papier	0	0	0	0	3
Obligations	34	40	38	42	34
Hypothèques	208	222	164	195	158
Impôts futurs	-30	-194	-308	-446	-455
Engagements des clients comme acceptations
Autres passifs	581	319	1 674	2 306	2 440
Avoir	6 029	7 074	6 900	6 515	6 944
Capital-actions	3 857	3 769	3 968	4 698	4 677
Surplus d'apport et autres	2 408	2 406	1 382	1 631	1 718
Bénéfices non répartis	-236	900	1 550	186	549
État des résultats					
Revenu d'exploitation	14 352	14 790	16 657	17 260	18 719
Ventes de biens et de services	14 228	14 674	16 613	17 193	18 626
Revenus d'intérêts et de dividendes chargés au compte d'opération
Autres revenus d'exploitation	124	116	45	67	93
Dépenses d'exploitation	14 051	14 216	15 931	16 529	17 810
Achats de biens, d'équipement et de services	10 828	11 124	12 383	12 864	13 934
Salaires, traitements et avantages sociaux des employés	2 615	2 474	2 951	3 088	3 263
Impôts indirects	24	26	22	17	19
Dépréciation, épuisement et amortissement	553	544	539	532	563
Dépenses d'intérêts chargés au compte d'opération
Autres dépenses d'exploitation	31	49	35	28	32
Bénéfice/perte d'exploitation	301	574	727	732	908
Revenus d'intérêts et dividendes	70	180	55	62	69
Dépenses d'intérêts sur les emprunts	70	75	78	70	100
Gains/pertes	37	-16	-3	35	137
Bénéfice avant impôt sur le revenu	338	662	700	759	1 014
Impôt sur le revenu	59	97	158	155	145
Part des gains des affiliées	16	2	-19	8	7
Bénéfice avant gains extraordinaires	295	567	523	612	876
Gains extraordinaires	0	21	0	-6	-1
Bénéfice net	295	588	523	606	875

Tableau 27-2

Fabrication de matériel, d'appareils et de composants électriques — Rapprochement du bénéfice net au revenu imposable et impôts à payer

	2009	2010	2011	2012	2013
	millions de dollars				
Bénéfice net	295	588	523	606	875
Plus : rajustements de la consolidation et conceptuels	0	46	119	111	-156
Plus : impôts sur le revenu exigibles, incluant les mines	383	378	258	179	183
Plus : impôts sur le revenu reportés	-108	-74	49	19	14
Moins : bénéfices des sociétés exemptes en vertu de la loi de l'impôt	-1	0	1	1	0
Dividendes déductibles	69	226	160	113	104
Bénéfice après rajustements avant impôts	503	712	789	802	813
Exemptions et déductions:					
Gains et pertes en capital imputé(e)s aux livres	17	10	9	3	-17
Moins : gains en capital imposables	5	16	38	27	3
Différence nette, gains et pertes en capital	13	-7	-29	-24	-20
Déduction relative à des ressources
Moins : déductions pour redevances	0	0	0	0	0
Différence nette, déduction relative à des ressources	0	0	0	0	0
Déduction pour épuisement gagné
Autres exemptions et déductions	1 340	1 336	-360	-35	-37
Total, exemptions et déductions	1 353	1 329	-389	-59	-57
Différences de datation:					
Amortissement	176	178	221	214	262
Moins : amortissement du coût en capital	201	180	184	228	223
Différence nette, amortissement	-25	-2	37	-14	39
Dépenses de ressources naturelles, (livres)	1	1	0	1	1
Moins : dépenses de ressources naturelles, (impôt)
Différence nette, dépenses de ressources naturelles	0	1	0	1	0
Dons de charité, différence nette, (livres moins impôt)	0	0	0	0	0
Autres différences de datation	1 786	1 492	184	103	7
Total, différences de datation	1 761	1 491	221	89	47
Revenu imposable net	912	873	1 399	950	917
Moins : pertes d'années antérieures déduites	55	52	102	60	64
Revenu imposable (assiette fiscale)	857	821	1 297	889	853
Impôts:					
Impôt autrement payable	325	312	492	338	324
Surtaxe	0	0	0	0	0
Moins : Crédits d'impôt fédéral et déductions:					
Abattement d'impôt fédéral	86	82	130	89	85
Déduction pour petites entreprises	13	14	15	16	17
Déduction pour bénéfices de fabrication-transformation	31	39	50	56	46
Crédit d'impôt à l'investissement	16	26	27	22	15
Autres crédits d'impôt	40	34	83	46	52
Impôt de la partie 1 à payer, net	140	117	188	109	110
Autres impôts fédéraux directs	0	0	0	2	0
Impôt fédéral à payer	140	118	188	111	110
Impôt provincial à payer	102	91	141	92	88
Total, impôts	243	209	330	203	198

Tableau 27-3

Fabrication de matériel, d'appareils et de composants électriques — Ratios sélectionnés

	2009	2010	2011	2012	2013
Ratios sélectionnés					
Ratio des dettes à l'avoir (rapport)	4,206	3,615	3,894	4,354	4,074
Marge bénéficiaire (pourcentage)	2,1	3,9	4,4	4,2	4,9
Rendement de l'avoir (pourcentage)	4,9	8,0	7,6	9,4	12,6
Rendement des capitaux employés (pourcentage)	1,1	1,9	1,7	1,9	2,7
Fonds de roulement (rapport)	0,400	0,378	0,390	0,409	0,402
Ratio de liquidité (rapport)	0,341	0,319	0,325	0,349	0,331
Rotation des stocks (rapport)	9,857	10,051	9,840	10,395	10,050
Rotation des comptes débiteurs (rapport)	2,272	2,326	2,460	2,422	2,622
Impôts sur le revenu au revenu imposable (pourcentage)	28,3	25,4	25,4	22,6	23,2
	variation en pourcentage				
Certains postes					
Revenu d'exploitation, variation d'une année à l'autre	-12,8	3,0	12,6	3,6	8,4
Dépenses d'exploitation, variation d'une année à l'autre	-12,8	1,2	12,1	3,8	7,8
Bénéfice d'exploitation, variation d'une année à l'autre	-14,0	90,5	26,7	0,7	24,1
Revenu imposable (assiette fiscale), variation d'une année à l'autre	-23,4	-4,3	58,0	-31,4	-4,1
Impôts, variation d'une année à l'autre	-26,2	-13,9	57,8	-38,5	-2,4

Tableau 28-1
Fabrication de véhicules automobiles et de remorques — Bilan et état des résultats

	2009	2010	2011	2012	2013
	millions de dollars				
Bilan					
Actifs	44 158	40 177	35 072	34 714	31 801
Encaisse et dépôts	4 346	3 264	2 912	4 907	3 362
Comptes débiteurs et revenu couru	7 497	6 631	4 278	3 934	4 600
Stocks	2 813	2 566	2 837	2 962	3 214
Placements	11 081	6 177	5 688	4 033	3 812
Placements et comptes auprès des affiliées	9 503	5 663	5 121	3 004	2 955
Placements de portefeuille	1 578	514	567	1 029	857
Prêts	13	10	10	9	12
Hypothèques	7	5	6	3	6
Non hypothèques	6	5	4	6	6
Engagements des clients comme acceptations
Immobilisations, nettes	10 336	8 855	6 553	6 942	6 402
Autres actifs	8 072	12 673	12 794	11 929	10 400
Passifs	35 027	33 885	25 787	29 911	24 896
Comptes créditeurs et exigibilités courues	17 993	15 571	11 124	11 201	11 489
Emprunts et comptes auprès des affiliées	7 925	4 037	633	1 475	1 057
Emprunts	5 927	5 363	3 456	3 617	2 281
Prêts et autres emprunts	5 783	4 723	3 050	3 176	1 783
Acceptations bancaires et papier	..	1	2	..	1
Obligations	0	20	301	320	320
Hypothèques	145	620	104	122	177
Impôts futurs	-870	-989	-1 477	-289	-228
Engagements des clients comme acceptations
Autres passifs	4 051	9 903	12 051	13 907	10 296
Avoir	9 131	6 291	9 285	4 803	6 905
Capital-actions	6 630	5 826	5 826	6 092	6 099
Surplus d'apport et autres	1 857	-49	91	-728	-540
Bénéfices non répartis	644	514	3 368	-561	1 346
État des résultats					
Revenu d'exploitation	65 304	78 979	75 753	85 256	86 130
Ventes de biens et de services	63 757	78 255	75 399	85 007	85 853
Revenus d'intérêts et de dividendes chargés au compte d'opération
Autres revenus d'exploitation	1 547	724	355	249	276
Dépenses d'exploitation	67 854	78 433	74 030	83 091	83 894
Achats de biens, d'équipement et de services	59 659	72 388	69 125	77 890	77 782
Salaires, traitements et avantages sociaux des employés	4 878	4 328	4 011	4 169	5 060
Impôts indirects	78	60	53	52	50
Dépréciation, épuisement et amortissement	3 212	1 608	835	1 006	1 024
Dépenses d'intérêts chargés au compte d'opération
Autres dépenses d'exploitation	26	49	5	-26	-22
Bénéfice/perte d'exploitation	-2 549	546	1 723	2 165	2 235
Revenus d'intérêts et dividendes	152	99	143	116	128
Dépenses d'intérêts sur les emprunts	755	404	209	282	236
Gains/pertes	1 774	700	687	-3 239	569
Bénéfice avant impôt sur le revenu	-1 379	941	2 344	-1 239	2 696
Impôt sur le revenu	-1 493	347	214	392	463
Part des gains des affiliées	74	71	60	72	79
Bénéfice avant gains extraordinaires	188	666	2 191	-1 559	2 312
Gains extraordinaires	0	0	-1	0	0
Bénéfice net	188	666	2 190	-1 558	2 312

Tableau 28-2

Fabrication de véhicules automobiles et de remorques — Rapprochement du bénéfice net au revenu imposable et impôts à payer

	2009	2010	2011	2012	2013
	millions de dollars				
Bénéfice net	188	666	2 190	-1 558	2 312
Plus : rajustements de la consolidation et conceptuels	1 897	412	-128	-377	-167
Plus : impôts sur le revenu exigibles, incluant les mines	-2 161	-35	7	189	355
Plus : impôts sur le revenu reportés	1	91	-12	-2 852	-418
Moins : bénéfices des sociétés exemptes en vertu de la loi de l'impôt	0	0	0	0	0
Dividendes déductibles	928	5	35	41	15
Bénéfice après rajustements avant impôts	-1 004	1 129	2 023	-4 639	2 067
Exemptions et déductions:					
Gains et pertes en capital imputé(e)s aux livres	-20	-12	-25	-6	-5
Moins : gains en capital imposables	23	129	69	4	13
Différence nette, gains et pertes en capital	-43	-141	-94	-9	-19
Déduction relative à des ressources
Moins : déductions pour redevances
Différence nette, déduction relative à des ressources
Déduction pour épuisement gagné
Autres exemptions et déductions	-196	-292	-369	-16	-12
Total, exemptions et déductions	-239	-433	-463	-25	-31
Différences de datation:					
Amortissement	2 075	1 570	966	1 067	1 127
Moins : amortissement du coût en capital	3 261	1 355	1 124	975	1 216
Différence nette, amortissement	-1 186	215	-159	92	-88
Dépenses de ressources naturelles, (livres)	0	0	0	0	0
Moins : dépenses de ressources naturelles, (impôt)
Différence nette, dépenses de ressources naturelles	0	0	0	0	0
Dons de charité, différence nette, (livres moins impôt)	1	-2	-3	0	0
Autres différences de datation	2 165	-461	-894	5 966	-148
Total, différences de datation	981	-247	-1 055	6 057	-236
Revenu imposable net	216	1 315	1 431	1 444	1 861
Moins : pertes d'années antérieures déduites	46	158	538	847	391
Revenu imposable (assiette fiscale)	170	1 157	893	596	1 470
Impôts:					
Impôt autrement payable	65	440	339	226	559
Surtaxe	0	0	0	0	0
Moins : Crédits d'impôt fédéral et déductions:					
Abattement d'impôt fédéral	17	116	89	59	147
Déduction pour petites entreprises	6	6	7	7	8
Déduction pour bénéfices de fabrication-transformation	7	109	80	52	169
Crédit d'impôt à l'investissement	9	27	10	10	26
Autres crédits d'impôt	5	5	9	15	16
Impôt de la partie 1 à payer, net	21	177	143	82	193
Autres impôts fédéraux directs	0	0	0	1	0
Impôt fédéral à payer	22	177	143	83	193
Impôt provincial à payer	19	89	69	59	119
Total, impôts	41	267	213	142	312

Tableau 28-3
Fabrication de véhicules automobiles et de remorques — Ratios sélectionnés

	2009	2010	2011	2012	2013
Ratios sélectionnés					
Ratio des dettes à l'avoir (rapport)	1,517	1,494	0,440	1,060	0,483
Marge bénéficiaire (pourcentage)	-3,9	0,7	2,3	2,5	2,6
Rendement de l'avoir (pourcentage)	2,1	10,6	23,6	-32,5	33,5
Rendement des capitaux employés (pourcentage)	3,1	6,5	17,5	-13,4	24,4
Fonds de roulement (rapport)	0,934	0,908	1,044	1,014	1,137
Ratio de liquidité (rapport)	0,791	0,751	0,808	0,825	0,892
Rotation des stocks (rapport)	23,215	30,781	26,700	28,787	26,798
Rotation des comptes débiteurs (rapport)	8,711	11,911	17,709	21,674	18,725
Impôts sur le revenu au revenu imposable (pourcentage)	23,9	23,0	23,8	23,7	21,2
	variation en pourcentage				
Certains postes					
Revenu d'exploitation, variation d'une année à l'autre	-19,9	20,9	-4,1	12,5	1,0
Dépenses d'exploitation, variation d'une année à l'autre	-20,0	15,6	-5,6	12,2	1,0
Bénéfice d'exploitation, variation d'une année à l'autre	21,0	121,4	215,6	25,7	3,2
Revenu imposable (assiette fiscale), variation d'une année à l'autre	-70,4	580,1	-22,8	-33,3	146,6
Impôts, variation d'une année à l'autre	-75,7	553,4	-20,2	-33,1	119,2

Tableau 29-1

Fabrication de pièces pour véhicules automobiles — Bilan et état des résultats

	2009	2010	2011	2012	2013
	millions de dollars				
Bilan					
Actifs	21 264	21 168	20 089	22 469	23 684
Encaisse et dépôts	1 269	1 218	1 266	1 511	1 748
Comptes débiteurs et revenu couru	3 755	3 586	3 112	3 281	3 609
Stocks	1 905	1 860	1 535	1 729	1 775
Placements	8 295	8 412	7 537	8 098	8 437
Placements et comptes auprès des affiliées	8 255	8 364	7 508	8 069	8 398
Placements de portefeuille	40	48	28	29	39
Prêts	35	19	30	55	31
Hypothèques	9	6	20	4	3
Non hypothèques	25	13	10	51	27
Engagements des clients comme acceptations
Immobilisations, nettes	4 276	3 949	4 132	4 759	4 887
Autres actifs	1 729	2 124	2 478	3 036	3 197
Passifs	9 320	8 979	8 135	9 742	9 969
Comptes créditeurs et exigibilités courues	3 139	3 427	2 910	3 349	3 529
Emprunts et comptes auprès des affiliées	2 631	2 119	1 898	2 281	2 547
Emprunts	1 970	1 854	1 964	2 507	2 781
Prêts et autres emprunts	1 542	1 427	1 638	2 021	2 094
Acceptations bancaires et papier	7	0	0	163	0
Obligations	23	23	7	8	368
Hypothèques	398	404	319	315	319
Impôts futurs	-47	-77	-139	-158	-126
Engagements des clients comme acceptations
Autres passifs	1 628	1 656	1 501	1 763	1 237
Avoir	11 944	12 189	11 954	12 727	13 715
Capital-actions	7 015	6 829	6 442	6 553	6 641
Surplus d'apport et autres	617	667	492	503	568
Bénéfices non répartis	4 312	4 692	5 020	5 670	6 506
État des résultats					
Revenu d'exploitation	17 130	20 061	19 742	21 474	22 535
Ventes de biens et de services	17 054	19 976	19 659	21 398	22 372
Revenus d'intérêts et de dividendes chargés au compte d'opération
Autres revenus d'exploitation	76	85	84	76	163
Dépenses d'exploitation	17 210	19 133	18 505	20 321	20 584
Achats de biens, d'équipement et de services	12 640	14 664	14 522	16 062	16 019
Salaires, traitements et avantages sociaux des employés	3 704	3 726	3 303	3 586	3 866
Impôts indirects	25	25	23	25	23
Dépréciation, épuisement et amortissement	799	680	623	657	653
Dépenses d'intérêts chargés au compte d'opération
Autres dépenses d'exploitation	41	38	34	-9	22
Bénéfice/perte d'exploitation	-80	927	1 237	1 153	1 951
Revenus d'intérêts et dividendes	127	187	115	99	143
Dépenses d'intérêts sur les emprunts	177	141	113	219	203
Gains/pertes	579	739	-16	62	-26
Bénéfice avant impôt sur le revenu	450	1 713	1 224	1 095	1 864
Impôt sur le revenu	475	447	148	275	487
Part des gains des affiliées	-419	-618	-552	3	10
Bénéfice avant gains extraordinaires	-444	648	524	823	1 388
Gains extraordinaires	-1	0	0	0	0
Bénéfice net	-445	647	524	823	1 388

Tableau 29-2

Fabrication de pièces pour véhicules automobiles — Rapprochement du bénéfice net au revenu imposable et impôts à payer

	2009	2010	2011	2012	2013
	millions de dollars				
Bénéfice net	-445	647	524	823	1 388
Plus : rajustements de la consolidation et conceptuels	595	963	519	768	1 451
Plus : impôts sur le revenu exigibles, incluant les mines	-125	129	203	287	411
Plus : impôts sur le revenu reportés	-50	15	20	-87	-16
Moins : bénéfices des sociétés exemptes en vertu de la loi de l'impôt	0	0	0
Dividendes déductibles	814	1 334	413	605	1 634
Bénéfice après rajustements avant impôts	-839	421	853	1 186	1 600
Exemptions et déductions:					
Gains et pertes en capital imputé(e)s aux livres	-146	-30	47	12	25
Moins : gains en capital imposables	27	25	11	5	8
Différence nette, gains et pertes en capital	-173	-55	36	8	16
Déduction relative à des ressources
Moins : déductions pour redevances
Différence nette, déduction relative à des ressources
Déduction pour épuisement gagné
Autres exemptions et déductions	-92	-104	-22	29	306
Total, exemptions et déductions	-265	-159	14	37	322
Différences de datation:					
Amortissement	796	746	647	656	629
Moins : amortissement du coût en capital	934	948	729	757	606
Différence nette, amortissement	-139	-202	-81	-101	22
Dépenses de ressources naturelles, (livres)	1	0	1	0	0
Moins : dépenses de ressources naturelles, (impôt)	1
Différence nette, dépenses de ressources naturelles	1	0	0	0	0
Dons de charité, différence nette, (livres moins impôt)	0	0	0	0	4
Autres différences de datation	1 057	545	306	468	360
Total, différences de datation	919	343	225	367	386
Revenu imposable net	345	923	1 063	1 517	1 665
Moins : pertes d'années antérieures déduites	77	176	185	91	135
Revenu imposable (assiette fiscale)	268	747	878	1 425	1 530
Impôts:					
Impôt autrement payable	102	284	334	542	581
Surtaxe	0	0	0	0	0
Moins : Crédits d'impôt fédéral et déductions:					
Abattement d'impôt fédéral	26	74	87	141	151
Déduction pour petites entreprises	5	5	6	7	7
Déduction pour bénéfices de fabrication-transformation	15	50	83	157	171
Crédit d'impôt à l'investissement	9	36	23	35	29
Autres crédits d'impôt	14	32	26	34	42
Impôt de la partie 1 à payer, net	33	86	108	168	181
Autres impôts fédéraux directs	0	3	1	2	1
Impôt fédéral à payer	33	89	109	169	182
Impôt provincial à payer	28	79	78	130	142
Total, impôts	61	168	187	299	324

Tableau 29-3
Fabrication de pièces pour véhicules automobiles — Ratios sélectionnés

	2009	2010	2011	2012	2013
Ratios sélectionnés					
Ratio des dettes à l'avoir (rapport)	0,385	0,326	0,323	0,376	0,388
Marge bénéficiaire (pourcentage)	-0,5	4,6	6,3	5,4	8,7
Rendement de l'avoir (pourcentage)	-3,7	5,3	4,4	6,5	10,1
Rendement des capitaux employés (pourcentage)	-1,9	4,7	3,9	5,7	8,1
Fonds de roulement (rapport)	1,550	1,568	1,530	1,633	1,674
Ratio de liquidité (rapport)	1,152	1,167	1,159	1,230	1,289
Rotation des stocks (rapport)	8,993	10,787	12,865	12,421	12,696
Rotation des comptes débiteurs (rapport)	4,562	5,594	6,344	6,546	6,244
Impôts sur le revenu au revenu imposable (pourcentage)	22,8	22,1	21,2	20,9	21,1
	variation en pourcentage				
Certains postes					
Revenu d'exploitation, variation d'une année à l'autre	-21,6	17,1	-1,6	8,8	4,9
Dépenses d'exploitation, variation d'une année à l'autre	-20,0	11,2	-3,3	9,8	1,3
Bénéfice d'exploitation, variation d'une année à l'autre	-123,9	1 264,0	33,5	-6,8	69,2
Revenu imposable (assiette fiscale), variation d'une année à l'autre	-56,1	178,6	17,4	62,4	7,3
Impôts, variation d'une année à l'autre	-62,0	173,9	11,4	60,1	8,2

Tableau 30-1

Fabrication de produits aéronautiques, de matériel ferroviaire, de navires et d'autres types de matériel de transport — Bilan et état des résultats

	2009	2010	2011	2012	2013
	millions de dollars				
Bilan					
Actifs	28 616	31 172	34 438	36 331	41 155
Encaisse et dépôts	2 733	2 041	2 939	2 960	3 785
Comptes débiteurs et revenu couru	3 109	4 280	2 531	2 525	2 799
Stocks	6 478	5 837	7 677	7 944	8 580
Placements	7 723	10 140	11 460	12 061	12 735
Placements et comptes auprès des affiliées	7 610	10 047	11 434	12 026	12 611
Placements de portefeuille	113	93	26	35	124
Prêts	50	30	40	34	40
Hypothèques	8	3	9	10	12
Non hypothèques	42	27	31	23	28
Engagements des clients comme acceptations
Immobilisations, nettes	3 386	3 128	5 410	3 475	3 887
Autres actifs	5 137	5 716	4 381	7 332	9 330
Passifs	21 901	23 157	27 740	28 778	32 320
Comptes créditeurs et exigibilités courues	6 646	6 049	4 868	4 634	5 207
Emprunts et comptes auprès des affiliées	3 944	6 268	4 276	5 334	5 682
Emprunts	6 962	6 878	8 029	7 362	9 255
Prêts et autres emprunts	1 209	1 005	2 280	1 012	1 605
Acceptations bancaires et papier	0	0	0	0	0
Obligations	4 432	4 775	4 854	5 158	7 011
Hypothèques	1 322	1 098	895	1 192	638
Impôts futurs	-471	-562	-296	-410	-376
Engagements des clients comme acceptations
Autres passifs	4 820	4 523	10 863	11 858	12 553
Avoir	6 715	8 015	6 698	7 553	8 835
Capital-actions	5 154	4 958	3 522	3 561	4 156
Surplus d'apport et autres	758	1 855	3 091	2 694	2 724
Bénéfices non répartis	803	1 202	84	1 298	1 955
État des résultats					
Revenu d'exploitation	23 789	21 795	24 202	24 035	24 886
Ventes de biens et de services	23 726	21 695	24 095	23 746	24 757
Revenus d'intérêts et de dividendes chargés au compte d'opération
Autres revenus d'exploitation	63	100	107	288	129
Dépenses d'exploitation	22 650	20 035	21 507	21 604	23 403
Achats de biens, d'équipement et de services	18 771	16 273	17 631	17 557	18 909
Salaires, traitements et avantages sociaux des employés	2 990	2 959	3 262	3 475	3 875
Impôts indirects	60	54	60	52	36
Dépréciation, épuisement et amortissement	809	735	529	514	569
Dépenses d'intérêts chargés au compte d'opération
Autres dépenses d'exploitation	19	14	25	7	12
Bénéfice/perte d'exploitation	1 139	1 760	2 695	2 430	1 483
Revenus d'intérêts et dividendes	58	36	110	186	95
Dépenses d'intérêts sur les emprunts	390	702	316	260	334
Gains/pertes	-466	496	413	96	49
Bénéfice avant impôt sur le revenu	342	1 590	2 902	2 453	1 292
Impôt sur le revenu	187	76	325	131	102
Part des gains des affiliées	39	-3	-3	-4	7
Bénéfice avant gains extraordinaires	194	1 511	2 574	2 319	1 197
Gains extraordinaires	-1	-1	0	0	23
Bénéfice net	193	1 510	2 574	2 318	1 220

Tableau 30-2

**Fabrication de produits aéronautiques, de matériel ferroviaire, de navires et d'autres types de matériel de transport
— Rapprochement du bénéfice net au revenu imposable et impôts à payer**

	2009	2010	2011	2012	2013
	millions de dollars				
Bénéfice net	193	1 510	2 574	2 318	1 220
Plus : rajustements de la consolidation et conceptuels	-668	126	-1 672	2	-92
Plus : impôts sur le revenu exigibles, incluant les mines	260	127	199	314	265
Plus : impôts sur le revenu reportés	10	103	56	1	-2
Moins : bénéfices des sociétés exemptes en vertu de la loi de l'impôt	0	0	0	0	0
Dividendes déductibles	827	500	516	652	705
Bénéfice après rajustements avant impôts	-1 032	1 366	642	1 983	686
Exemptions et déductions:					
Gains et pertes en capital imputé(e)s aux livres	-31	177	208	265	107
Moins : gains en capital imposables	31	244	256	142	106
Différence nette, gains et pertes en capital	-62	-66	-48	123	1
Déduction relative à des ressources	0	0	0	0	0
Moins : déductions pour redevances	0	0	0	0	0
Différence nette, déduction relative à des ressources	0	0	0	0	0
Déduction pour épuisement gagné
Autres exemptions et déductions	-169	-153	-194	-130	-47
Total, exemptions et déductions	-230	-219	-243	-7	-46
Différences de datation:					
Amortissement	719	708	705	670	694
Moins : amortissement du coût en capital	637	488	480	544	591
Différence nette, amortissement	82	220	225	126	103
Dépenses de ressources naturelles, (livres)	0	0	0	0	0
Moins : dépenses de ressources naturelles, (impôt)	0	0	0	0	0
Différence nette, dépenses de ressources naturelles	0	0	0	0	0
Dons de charité, différence nette, (livres moins impôt)	0	2	-2	0	0
Autres différences de datation	1 326	-565	233	-719	590
Total, différences de datation	1 408	-344	456	-592	693
Revenu imposable net	607	1 242	1 341	1 399	1 426
Moins : pertes d'années antérieures déduites	84	386	287	135	100
Revenu imposable (assiette fiscale)	524	856	1 054	1 264	1 326
Impôts:					
Impôt autrement payable	199	325	400	485	505
Surtaxe	0	0	0	0	0
Moins : Crédits d'impôt fédéral et déductions:					
Abattement d'impôt fédéral	52	85	105	126	132
Déduction pour petites entreprises	6	6	7	7	8
Déduction pour bénéfices de fabrication-transformation	28	62	82	94	94
Crédit d'impôt à l'investissement	16	30	35	74	79
Autres crédits d'impôt	17	47	59	55	73
Impôt de la partie 1 à payer, net	80	94	112	129	119
Autres impôts fédéraux directs	9	21	10	10	10
Impôt fédéral à payer	88	115	122	140	129
Impôt provincial à payer	68	89	108	130	141
Total, impôts	157	205	231	269	270

Tableau 30-3

Fabrication de produits aérospatiaux, de matériel ferroviaire, de navires et d'autres types de matériel de transport — Ratios sélectionnés

	2009	2010	2011	2012	2013
Ratios sélectionnés					
Ratio des dettes à l'avoir (rapport)	1,624	1,640	1,837	1,681	1,691
Marge bénéficiaire (pourcentage)	4,8	8,1	11,1	10,1	6,0
Rendement de l'avoir (pourcentage)	2,9	18,8	38,4	30,7	13,6
Rendement des capitaux employés (pourcentage)	2,5	9,9	15,0	12,6	6,0
Fonds de roulement (rapport)	1,616	1,856	1,413	1,417	1,426
Ratio de liquidité (rapport)	0,836	1,071	0,708	0,687	0,754
Rotation des stocks (rapport)	3,672	3,734	3,153	3,025	2,901
Rotation des comptes débiteurs (rapport)	7,651	5,092	9,561	9,518	8,891
Impôts sur le revenu au revenu imposable (pourcentage)	28,3	21,4	20,9	20,5	19,6
	variation en pourcentage				
Certains postes					
Revenu d'exploitation, variation d'une année à l'autre	4,8	-8,4	11,0	-0,7	3,5
Dépenses d'exploitation, variation d'une année à l'autre	2,9	-11,5	7,3	0,4	8,3
Bénéfice d'exploitation, variation d'une année à l'autre	68,2	54,5	53,1	-9,8	-39,0
Revenu imposable (assiette fiscale), variation d'une année à l'autre	-60,1	63,5	23,1	20,0	4,9
Impôts, variation d'une année à l'autre	-61,0	30,8	12,6	16,8	0,1

Tableau 31-1
Fabrication de meubles et de produits connexes — Bilan et état des résultats

	2009	2010	2011	2012	2013
	millions de dollars				
Bilan					
Actifs	9 583	9 170	9 025	8 731	8 987
Encaisse et dépôts	863	804	707	652	708
Comptes débiteurs et revenu couru	2 043	1 873	1 962	1 974	2 077
Stocks	1 530	1 518	1 475	1 434	1 471
Placements	1 589	1 536	1 758	1 666	1 709
Placements et comptes auprès des affiliées	1 441	1 398	1 596	1 531	1 577
Placements de portefeuille	148	138	163	135	132
Prêts	100	76	63	67	67
Hypothèques	61	49	41	34	37
Non hypothèques	39	27	22	33	30
Engagements des clients comme acceptations
Immobilisations, nettes	1 969	1 866	1 755	1 703	1 733
Autres actifs	1 489	1 498	1 305	1 235	1 222
Passifs	5 182	5 089	5 202	4 928	5 170
Comptes créditeurs et exigibilités courues	1 623	1 543	1 507	1 473	1 589
Emprunts et comptes auprès des affiliées	1 848	1 829	1 874	1 767	1 835
Emprunts	1 695	1 432	1 387	1 339	1 389
Prêts et autres emprunts	1 225	986	982	938	965
Acceptations bancaires et papier	1	0	0	0	0
Obligations	2	17	21	0	0
Hypothèques	466	429	384	400	423
Impôts futurs	86	87	71	11	13
Engagements des clients comme acceptations
Autres passifs	-69	197	363	338	345
Avoir	4 400	4 082	3 823	3 803	3 817
Capital-actions	1 470	1 400	1 183	1 132	1 171
Surplus d'apport et autres	231	206	262	272	272
Bénéfices non répartis	2 700	2 476	2 378	2 400	2 374
État des résultats					
Revenu d'exploitation	11 413	10 881	10 402	10 077	10 834
Ventes de biens et de services	11 339	10 802	10 327	10 005	10 752
Revenus d'intérêts et de dividendes chargés au compte d'opération
Autres revenus d'exploitation	74	79	75	72	82
Dépenses d'exploitation	11 100	10 499	10 062	9 766	10 418
Achats de biens, d'équipement et de services	7 418	6 865	6 710	6 485	7 018
Salaires, traitements et avantages sociaux des employés	3 312	3 313	3 047	2 996	3 119
Impôts indirects	44	34	29	26	26
Dépréciation, épuisement et amortissement	283	254	247	222	229
Dépenses d'intérêts chargés au compte d'opération
Autres dépenses d'exploitation	43	34	29	37	26
Bénéfice/perte d'exploitation	313	382	340	311	416
Revenus d'intérêts et dividendes	62	66	81	40	46
Dépenses d'intérêts sur les emprunts	126	124	105	91	92
Gains/pertes	38	44	58	-14	22
Bénéfice avant impôt sur le revenu	288	368	373	246	391
Impôt sur le revenu	111	83	78	34	87
Part des gains des affiliées	0	1	2	1	2
Bénéfice avant gains extraordinaires	177	287	297	213	307
Gains extraordinaires	6	0	-9	0	0
Bénéfice net	183	287	288	213	307

Tableau 31-2

Fabrication de meubles et de produits connexes — Rapprochement du bénéfice net au revenu imposable et impôts à payer

	2009	2010	2011	2012	2013
	millions de dollars				
Bénéfice net	183	287	288	213	307
Plus : rajustements de la consolidation et conceptuels	152	81	-12	21	62
Plus : impôts sur le revenu exigibles, incluant les mines	82	95	71	74	88
Plus : impôts sur le revenu reportés	-10	-5	2	-49	5
Moins : bénéfices des sociétés exemptes en vertu de la loi de l'impôt	0	0	0	0	0
Dividendes déductibles	220	189	136	326	143
Bénéfice après rajustements avant impôts	187	268	212	-68	319
Exemptions et déductions:					
Gains et pertes en capital imputé(e)s aux livres	18	9	35	8	39
Moins : gains en capital imposables	8	10	13	19	18
Différence nette, gains et pertes en capital	10	-1	22	-11	21
Déduction relative à des ressources
Moins : déductions pour redevances
Différence nette, déduction relative à des ressources
Déduction pour épuisement gagné
Autres exemptions et déductions	-43	-16	-78	-4	-26
Total, exemptions et déductions	-33	-17	-56	-15	-5
Différences de datation:					
Amortissement	266	240	249	220	216
Moins : amortissement du coût en capital	244	248	214	202	185
Différence nette, amortissement	22	-8	35	18	31
Dépenses de ressources naturelles, (livres)	0	0	0	0	0
Moins : dépenses de ressources naturelles, (impôt)	1	..
Différence nette, dépenses de ressources naturelles	0	0	0	-1	0
Dons de charité, différence nette, (livres moins impôt)	0	1	0	0	0
Autres différences de datation	233	182	188	499	176
Total, différences de datation	255	175	223	516	206
Revenu imposable net	476	460	491	464	530
Moins : pertes d'années antérieures déduites	55	66	85	65	84
Revenu imposable (assiette fiscale)	421	394	406	399	446
Impôts:					
Impôt autrement payable	160	150	153	152	171
Surtaxe	0	0	0	0	0
Moins : Crédits d'impôt fédéral et déductions:					
Abattement d'impôt fédéral	42	39	40	40	45
Déduction pour petites entreprises	35	34	33	32	33
Déduction pour bénéfices de fabrication-transformation	9	10	14	13	15
Crédit d'impôt à l'investissement	5	4	3	4	3
Autres crédits d'impôt	10	8	9	12	16
Impôt de la partie 1 à payer, net	59	54	54	50	60
Autres impôts fédéraux directs	1	2	1	0	1
Impôt fédéral à payer	60	56	54	51	60
Impôt provincial à payer	43	38	37	36	41
Total, impôts	102	94	91	87	102

Tableau 31-3
Fabrication de meubles et de produits connexes — Ratios sélectionnés

	2009	2010	2011	2012	2013
Ratios sélectionnés					
Ratio des dettes à l'avoir (rapport)	0,805	0,799	0,853	0,817	0,845
Marge bénéficiaire (pourcentage)	2,7	3,5	3,3	3,1	3,8
Rendement de l'avoir (pourcentage)	4,0	7,0	7,8	5,6	8,0
Rendement des capitaux employés (pourcentage)	3,5	5,3	5,4	4,2	5,4
Fonds de roulement (rapport)	1,784	1,692	1,704	1,739	1,703
Ratio de liquidité (rapport)	1,218	1,125	1,139	1,170	1,155
Rotation des stocks (rapport)	7,462	7,170	7,053	7,025	7,364
Rotation des comptes débiteurs (rapport)	5,587	5,810	5,301	5,104	5,215
Impôts sur le revenu au revenu imposable (pourcentage)	24,2	23,3	22,3	21,7	22,6
	variation en pourcentage				
Certains postes					
Revenu d'exploitation, variation d'une année à l'autre	-13,8	-4,7	-4,4	-3,1	7,5
Dépenses d'exploitation, variation d'une année à l'autre	-13,8	-5,4	-4,2	-2,9	6,7
Bénéfice d'exploitation, variation d'une année à l'autre	-10,3	22,1	-11,2	-8,5	34,0
Revenu imposable (assiette fiscale), variation d'une année à l'autre	-23,1	-6,4	3,1	-1,6	11,8
Impôts, variation d'une année à l'autre	-24,5	-8,4	-2,7	-4,7	16,9

Tableau 32-1
Activités diverses de fabrication — Bilan et état des résultats

	2009	2010	2011	2012	2013
	millions de dollars				
Bilan					
Actifs	8 645	9 798	9 754	9 438	10 161
Encaisse et dépôts	1 009	915	937	1 090	1 229
Comptes débiteurs et revenu couru	1 741	1 850	1 876	1 881	1 992
Stocks	1 329	1 377	1 559	1 494	1 559
Placements	1 496	2 439	1 785	1 785	2 067
Placements et comptes auprès des affiliées	1 298	2 246	1 574	1 631	1 763
Placements de portefeuille	199	193	212	153	303
Prêts	145	148	150	107	147
Hypothèques	52	53	50	57	93
Non hypothèques	93	95	101	50	54
Engagements des clients comme acceptations
Immobilisations, nettes	1 561	1 787	1 815	1 906	1 869
Autres actifs	1 364	1 282	1 630	1 176	1 299
Passifs	5 270	5 606	5 597	5 222	5 604
Comptes créditeurs et exigibilités courues	1 284	1 386	1 517	1 526	1 623
Emprunts et comptes auprès des affiliées	2 140	2 115	2 065	1 874	2 084
Emprunts	1 519	1 800	1 566	1 472	1 532
Prêts et autres emprunts	1 090	1 311	1 150	1 040	1 055
Acceptations bancaires et papier	0	0	0	0	0
Obligations	41	47	1	2	4
Hypothèques	388	442	415	430	474
Impôts futurs	68	-4	-13	-16	-6
Engagements des clients comme acceptations
Autres passifs	259	308	462	366	371
Avoir	3 375	4 192	4 157	4 216	4 557
Capital-actions	2 137	2 477	1 935	2 023	2 226
Surplus d'apport et autres	409	387	511	500	394
Bénéfices non répartis	828	1 328	1 711	1 693	1 938
État des résultats					
Revenu d'exploitation	11 031	11 368	12 862	12 621	13 658
Ventes de biens et de services	10 898	11 238	12 764	12 497	13 502
Revenus d'intérêts et de dividendes chargés au compte d'opération
Autres revenus d'exploitation	134	130	98	124	156
Dépenses d'exploitation	10 590	10 953	12 368	11 989	13 036
Achats de biens, d'équipement et de services	7 863	8 162	9 484	9 083	9 963
Salaires, traitements et avantages sociaux des employés	2 378	2 449	2 545	2 571	2 715
Impôts indirects	26	23	24	24	26
Dépréciation, épuisement et amortissement	273	278	277	275	304
Dépenses d'intérêts chargés au compte d'opération
Autres dépenses d'exploitation	49	41	37	35	29
Bénéfice/perte d'exploitation	442	415	494	632	622
Revenus d'intérêts et dividendes	26	33	65	49	63
Dépenses d'intérêts sur les emprunts	132	182	144	112	112
Gains/pertes	-36	264	37	36	101
Bénéfice avant impôt sur le revenu	299	530	453	605	675
Impôt sur le revenu	131	87	87	131	174
Part des gains des affiliées	65	43	64	72	53
Bénéfice avant gains extraordinaires	234	487	431	546	554
Gains extraordinaires	-1	0	-2	0	-1
Bénéfice net	232	487	429	546	553

Tableau 32-2

Activités diverses de fabrication — Rapprochement du bénéfice net au revenu imposable et impôts à payer

	2009	2010	2011	2012	2013
	millions de dollars				
Bénéfice net	232	487	429	546	553
Plus : rajustements de la consolidation et conceptuels	-44	-122	-29	-130	-96
Plus : impôts sur le revenu exigibles, incluant les mines	128	116	106	146	180
Plus : impôts sur le revenu reportés	-8	4	-12	-8	12
Moins : bénéfices des sociétés exemptes en vertu de la loi de l'impôt	1	1	0	0	0
Dividendes déductibles	48	30	57	44	70
Bénéfice après rajustements avant impôts	260	454	436	511	579
Exemptions et déductions:					
Gains et pertes en capital imputé(e)s aux livres	-52	13	11	30	54
Moins : gains en capital imposables	11	12	13	9	22
Différence nette, gains et pertes en capital	-63	2	-1	21	32
Déduction relative à des ressources
Moins : déductions pour redevances
Différence nette, déduction relative à des ressources
Déduction pour épuisement gagné
Autres exemptions et déductions	6	-83	-34	-26	-26
Total, exemptions et déductions	-57	-81	-35	-5	6
Différences de datation:					
Amortissement	269	253	269	279	290
Moins : amortissement du coût en capital	305	285	270	287	281
Différence nette, amortissement	-35	-32	-2	-8	9
Dépenses de ressources naturelles, (livres)	109	0	0	0	0
Moins : dépenses de ressources naturelles, (impôt)	130	0	0	1	0
Différence nette, dépenses de ressources naturelles	-22	0	0	-1	0
Dons de charité, différence nette, (livres moins impôt)	2	0	0	0	0
Autres différences de datation	447	183	301	343	389
Total, différences de datation	393	151	299	334	398
Revenu imposable net	709	686	771	850	971
Moins : pertes d'années antérieures déduites	57	72	67	58	70
Revenu imposable (assiette fiscale)	652	614	704	793	901
Impôts:					
Impôt autrement payable	248	234	265	301	343
Surtaxe	0	0	0	0	0
Moins : Crédits d'impôt fédéral et déductions:					
Abattement d'impôt fédéral	59	57	66	75	86
Déduction pour petites entreprises	45	47	50	55	60
Déduction pour bénéfices de fabrication-transformation	16	17	20	19	23
Crédit d'impôt à l'investissement	12	12	12	17	14
Autres crédits d'impôt	18	16	25	40	47
Impôt de la partie 1 à payer, net	98	85	92	96	113
Autres impôts fédéraux directs	1	1	1	1	1
Impôt fédéral à payer	99	85	92	96	114
Impôt provincial à payer	60	54	59	68	78
Total, impôts	158	140	152	164	193

Tableau 32-3
Activités diverses de fabrication — Ratios sélectionnés

	2009	2010	2011	2012	2013
Ratios sélectionnés					
Ratio des dettes à l'avoir (rapport)	1,084	0,934	0,873	0,794	0,794
Marge bénéficiaire (pourcentage)	4,0	3,6	3,8	5,0	4,6
Rendement de l'avoir (pourcentage)	6,9	11,6	10,4	13,0	12,2
Rendement des capitaux employés (pourcentage)	4,8	7,7	7,1	8,5	7,9
Fonds de roulement (rapport)	1,640	1,622	1,699	1,780	1,733
Ratio de liquidité (rapport)	1,157	1,150	1,141	1,216	1,202
Rotation des stocks (rapport)	8,302	8,254	8,249	8,449	8,761
Rotation des comptes débiteurs (rapport)	6,334	6,143	6,856	6,709	6,858
Impôts sur le revenu au revenu imposable (pourcentage)	24,2	22,6	21,5	20,6	21,3
	variation en pourcentage				
Certains postes					
Revenu d'exploitation, variation d'une année à l'autre	-0,6	3,0	13,1	-1,9	8,2
Dépenses d'exploitation, variation d'une année à l'autre	-0,5	3,4	12,9	-3,1	8,7
Bénéfice d'exploitation, variation d'une année à l'autre	-3,5	-6,1	19,2	27,8	-1,5
Revenu imposable (assiette fiscale), variation d'une année à l'autre	-0,6	-5,8	14,7	12,6	13,7
Impôts, variation d'une année à l'autre	1,5	-11,9	8,7	8,3	17,3

Tableau 33-1

Grossistes-marchands de produits alimentaires, de boissons, de tabac et de produits agricoles — Bilan et état des résultats

	2009	2010	2011	2012	2013
	millions de dollars				
Bilan					
Actifs	38 673	38 754	42 326	45 020	45 719
Encaisse et dépôts	2 053	2 499	2 721	3 139	3 424
Comptes débiteurs et revenu couru	7 034	7 333	7 331	8 065	8 842
Stocks	6 680	6 640	7 460	7 647	7 931
Placements	6 932	7 052	8 295	9 319	8 891
Placements et comptes auprès des affiliées	5 563	5 804	7 031	7 917	7 393
Placements de portefeuille	1 369	1 248	1 264	1 402	1 498
Prêts	281	374	834	523	486
Hypothèques	135	178	156	173	175
Non hypothèques	146	196	678	351	311
Engagements des clients comme acceptations
Immobilisations, nettes	5 874	5 891	5 884	6 076	6 546
Autres actifs	9 819	8 964	9 801	10 251	9 598
Passifs	25 365	25 035	26 746	27 543	28 075
Comptes créditeurs et exigibilités courues	9 800	8 886	9 276	9 655	10 312
Emprunts et comptes auprès des affiliées	5 309	5 367	5 729	5 667	6 219
Emprunts	7 058	7 437	7 965	8 063	7 872
Prêts et autres emprunts	3 229	3 739	3 935	4 762	5 160
Acceptations bancaires et papier	1 570	1 686	2 188	1 643	1 191
Obligations	1 490	1 272	1 107	917	645
Hypothèques	770	740	735	742	875
Impôts futurs	-241	-236	-199	-4	50
Engagements des clients comme acceptations
Autres passifs	3 438	3 581	3 975	4 163	3 622
Avoir	13 307	13 719	15 580	17 476	17 644
Capital-actions	6 156	6 420	6 382	6 756	8 487
Surplus d'apport et autres	1 499	1 650	1 958	2 040	1 955
Bénéfices non répartis	5 652	5 649	7 240	8 681	7 202
État des résultats					
Revenu d'exploitation	87 965	87 190	92 408	99 762	105 865
Ventes de biens et de services	86 973	85 831	90 835	97 954	103 810
Revenus d'intérêts et de dividendes chargés au compte d'opération
Autres revenus d'exploitation	991	1 359	1 573	1 808	2 055
Dépenses d'exploitation	85 016	83 531	88 289	95 873	101 814
Achats de biens, d'équipement et de services	78 208	76 948	81 461	88 574	94 171
Salaires, traitements et avantages sociaux des employés	5 844	5 614	5 769	6 314	6 604
Impôts indirects	72	61	55	62	63
Dépréciation, épuisement et amortissement	781	821	843	827	866
Dépenses d'intérêts chargés au compte d'opération
Autres dépenses d'exploitation	111	87	160	96	110
Bénéfice/perte d'exploitation	2 949	3 659	4 119	3 889	4 051
Revenus d'intérêts et dividendes	310	302	259	285	298
Dépenses d'intérêts sur les emprunts	435	405	415	512	510
Gains/pertes	-9	493	128	90	588
Bénéfice avant impôt sur le revenu	2 814	4 049	4 092	3 753	4 427
Impôt sur le revenu	736	901	889	903	1 009
Part des gains des affiliées	70	83	-116	155	72
Bénéfice avant gains extraordinaires	2 148	3 231	3 087	3 004	3 490
Gains extraordinaires	-29	0	-3	-20	0
Bénéfice net	2 119	3 231	3 084	2 984	3 490

Tableau 33-2

Grossistes-marchands de produits alimentaires, de boissons, de tabac et de produits agricoles — Rapprochement du bénéfice net au revenu imposable et impôts à payer

	2009	2010	2011	2012	2013
	millions de dollars				
Bénéfice net	2 119	3 231	3 084	2 984	3 490
Plus : rajustements de la consolidation et conceptuels	345	520	587	574	675
Plus : impôts sur le revenu exigibles, incluant les mines	673	804	857	837	1 021
Plus : impôts sur le revenu reportés	14	47	28	59	45
Moins : bénéfices des sociétés exemptes en vertu de la loi de l'impôt	-1	62	37	179	170
Dividendes déductibles	767	1 273	1 230	750	727
Bénéfice après rajustements avant impôts	2 384	3 267	3 288	3 525	4 333
Exemptions et déductions:					
Gains et pertes en capital imputé(e)s aux livres	48	145	116	133	362
Moins : gains en capital imposables	18	23	36	35	248
Différence nette, gains et pertes en capital	30	122	80	98	114
Déduction relative à des ressources
Moins : déductions pour redevances
Différence nette, déduction relative à des ressources
Déduction pour épuisement gagné
Autres exemptions et déductions	-87	-35	-186	744	635
Total, exemptions et déductions	-57	87	-106	842	749
Différences de datation:					
Amortissement	697	729	775	785	814
Moins : amortissement du coût en capital	742	847	759	801	803
Différence nette, amortissement	-45	-118	16	-15	11
Dépenses de ressources naturelles, (livres)	0	0	0	0	0
Moins : dépenses de ressources naturelles, (impôt)	0	0	0	0	0
Différence nette, dépenses de ressources naturelles	0	0	0	0	0
Dons de charité, différence nette, (livres moins impôt)	0	0	0	0	1
Autres différences de datation	227	86	122	866	572
Total, différences de datation	182	-31	138	851	583
Revenu imposable net	2 624	3 149	3 532	3 534	4 167
Moins : pertes d'années antérieures déduites	163	172	188	128	100
Revenu imposable (assiette fiscale)	2 461	2 976	3 344	3 406	4 067
Impôts:					
Impôt autrement payable	935	1 131	1 266	1 291	1 544
Surtaxe	0	0	0	0	0
Moins : Crédits d'impôt fédéral et déductions:					
Abattement d'impôt fédéral	246	297	330	336	403
Déduction pour petites entreprises	74	76	76	78	86
Déduction pour bénéfices de fabrication-transformation	15	19	15	19	28
Crédit d'impôt à l'investissement	7	5	4	4	3
Autres crédits d'impôt	175	250	345	353	432
Impôt de la partie 1 à payer, net	418	485	496	501	592
Autres impôts fédéraux directs	3	4	3	5	6
Impôt fédéral à payer	422	489	499	505	598
Impôt provincial à payer	284	331	359	360	438
Total, impôts	706	820	858	866	1 036

Tableau 33-3

Grossistes-marchands de produits alimentaires, de boissons, de tabac et de produits agricoles — Ratios sélectionnés

	2009	2010	2011	2012	2013
Ratios sélectionnés					
Ratio des dettes à l'avoir (rapport)	0,929	0,933	0,879	0,786	0,799
Marge bénéficiaire (pourcentage)	3,4	4,2	4,5	3,9	3,8
Rendement de l'avoir (pourcentage)	16,1	23,6	19,8	17,2	19,8
Rendement des capitaux employés (pourcentage)	9,7	13,4	11,6	10,9	12,3
Fonds de roulement (rapport)	1,330	1,275	1,377	1,457	1,524
Ratio de liquidité (rapport)	0,722	0,874	0,770	0,876	0,963
Rotation des stocks (rapport)	13,167	13,130	12,388	13,046	13,348
Rotation des comptes débiteurs (rapport)	12,506	11,890	12,605	12,369	11,973
Impôts sur le revenu au revenu imposable (pourcentage)	28,5	27,4	25,6	25,3	25,3
	variation en pourcentage				
Certains postes					
Revenu d'exploitation, variation d'une année à l'autre	4,4	-0,9	6,0	8,0	6,1
Dépenses d'exploitation, variation d'une année à l'autre	4,3	-1,7	5,7	8,6	6,2
Bénéfice d'exploitation, variation d'une année à l'autre	8,0	24,1	12,6	-5,6	4,2
Revenu imposable (assiette fiscale), variation d'une année à l'autre	6,0	21,0	12,4	1,9	19,4
Impôts, variation d'une année à l'autre	4,7	16,2	4,6	0,9	19,6

Tableau 34-1

Grossistes-marchands de pétrole et de produits pétroliers — Bilan et état des résultats

	2009	2010	2011	2012	2013
	millions de dollars				
Bilan					
Actifs	10 567	11 621	13 569	26 851	24 266
Encaisse et dépôts	572	448	497	1 169	1 405
Comptes débiteurs et revenu couru	3 358	3 915	4 004	5 912	4 885
Stocks	1 295	1 390	1 684	2 483	2 049
Placements	1 811	2 190	2 562	6 337	2 173
Placements et comptes auprès des affiliées	1 667	2 046	2 407	6 189	2 019
Placements de portefeuille	144	144	155	147	153
Prêts	43	55	36	136	140
Hypothèques	31	23	26	22	26
Non hypothèques	12	32	10	114	114
Engagements des clients comme acceptations
Immobilisations, nettes	2 501	2 519	3 855	7 615	10 888
Autres actifs	987	1 105	931	3 199	2 726
Passifs	7 477	8 307	9 841	19 039	15 013
Comptes créditeurs et exigibilités courues	3 252	4 267	4 255	7 542	7 107
Emprunts et comptes auprès des affiliées	1 416	1 609	2 914	5 092	2 445
Emprunts	2 170	2 054	2 140	4 641	3 526
Prêts et autres emprunts	1 775	1 823	1 889	4 391	3 171
Acceptations bancaires et papier	200	48	18	11	10
Obligations	18	17	71	32	112
Hypothèques	177	166	162	207	234
Impôts futurs	183	97	-26	695	684
Engagements des clients comme acceptations
Autres passifs	456	280	558	1 068	1 251
Avoir	3 090	3 314	3 728	7 812	9 252
Capital-actions	1 559	1 771	1 875	6 642	9 749
Surplus d'apport et autres	400	411	268	501	415
Bénéfices non répartis	1 132	1 132	1 585	670	-911
État des résultats					
Revenu d'exploitation	44 742	50 262	57 802	108 653	103 423
Ventes de biens et de services	44 282	50 114	57 550	108 470	103 011
Revenus d'intérêts et de dividendes chargés au compte d'opération
Autres revenus d'exploitation	460	148	252	182	412
Dépenses d'exploitation	43 983	50 097	57 247	107 372	102 002
Achats de biens, d'équipement et de services	43 022	49 100	56 251	105 773	100 268
Salaires, traitements et avantages sociaux des employés	674	692	656	1 032	1 153
Impôts indirects	14	16	22	29	35
Dépréciation, épuisement et amortissement	245	261	224	482	482
Dépenses d'intérêts chargés au compte d'opération
Autres dépenses d'exploitation	28	28	93	55	65
Bénéfice/perte d'exploitation	758	165	555	1 280	1 421
Revenus d'intérêts et dividendes	18	23	22	22	46
Dépenses d'intérêts sur les emprunts	150	217	324	585	465
Gains/pertes	-127	82	9	592	-210
Bénéfice avant impôt sur le revenu	500	52	262	1 310	792
Impôt sur le revenu	77	-10	67	251	204
Part des gains des affiliées	2	21	32	7	-15
Bénéfice avant gains extraordinaires	424	83	226	1 066	573
Gains extraordinaires	0	0	0	1	0
Bénéfice net	424	83	226	1 067	573

Tableau 34-2

Grossistes-marchands de pétrole et de produits pétroliers — Rapprochement du bénéfice net au revenu imposable et impôts à payer

	2009	2010	2011	2012	2013
	millions de dollars				
Bénéfice net	424	83	226	1 067	573
Plus : rajustements de la consolidation et conceptuels	-70	-145	-116	-1 238	278
Plus : impôts sur le revenu exigibles, incluant les mines	109	59	91	115	262
Plus : impôts sur le revenu reportés	-23	-68	-54	100	155
Moins : bénéfices des sociétés exemptes en vertu de la loi de l'impôt	1	0	0	0	0
Dividendes déductibles	7	7	7	34	239
Bénéfice après rajustements avant impôts	432	-78	140	10	1 029
Exemptions et déductions:					
Gains et pertes en capital imputé(e)s aux livres	27	20	57	-614	20
Moins : gains en capital imposables	37	41	31	44	30
Différence nette, gains et pertes en capital	-10	-21	26	-658	-10
Déduction relative à des ressources	0	0	0	0	0
Moins : déductions pour redevances	0	0	0	0	0
Différence nette, déduction relative à des ressources	0	0	0	0	0
Déduction pour épuisement gagné
Autres exemptions et déductions	14	-67	2	351	376
Total, exemptions et déductions	4	-88	28	-307	366
Différences de datation:					
Amortissement	136	224	157	157	266
Moins : amortissement du coût en capital	106	102	119	72	243
Différence nette, amortissement	31	122	37	85	23
Dépenses de ressources naturelles, (livres)	1	3	12	12	3
Moins : dépenses de ressources naturelles, (impôt)	1	5	11	25	5
Différence nette, dépenses de ressources naturelles	1	-3	1	-13	-2
Dons de charité, différence nette, (livres moins impôt)	0	0	0	0	0
Autres différences de datation	5	194	217	316	1 027
Total, différences de datation	36	314	255	388	1 048
Revenu imposable net	465	323	366	705	1 711
Moins : pertes d'années antérieures déduites	101	53	13	47	622
Revenu imposable (assiette fiscale)	364	270	354	657	1 089
Impôts:					
Impôt autrement payable	139	103	135	250	414
Surtaxe	0	0	0	0	0
Moins : Crédits d'impôt fédéral et déductions:					
Abattement d'impôt fédéral	36	27	35	66	109
Déduction pour petites entreprises	13	12	13	12	12
Déduction pour bénéfices de fabrication-transformation	3	1	3	3	0
Crédit d'impôt à l'investissement	0	0	0	0	0
Autres crédits d'impôt	22	19	28	72	131
Impôt de la partie 1 à payer, net	63	44	56	97	161
Autres impôts fédéraux directs	0	1	0	0	1
Impôt fédéral à payer	64	45	56	98	162
Impôt provincial à payer	38	28	36	66	110
Total, impôts	102	73	92	164	272

Tableau 34-3
Grossistes-marchands de pétrole et de produits pétroliers — Ratios sélectionnés

	2009	2010	2011	2012	2013
Ratios sélectionnés					
Ratio des dettes à l'avoir (rapport)	1,161	1,105	1,356	1,246	0,645
Marge bénéficiaire (pourcentage)	1,7	0,3	1,0	1,2	1,4
Rendement de l'avoir (pourcentage)	13,7	2,5	6,1	13,6	6,2
Rendement des capitaux employés (pourcentage)	8,1	3,3	5,5	8,7	6,0
Fonds de roulement (rapport)	1,222	1,153	1,387	1,243	1,040
Ratio de liquidité (rapport)	0,974	0,936	1,088	0,976	0,802
Rotation des stocks (rapport)	34,543	36,161	34,331	43,754	50,475
Rotation des comptes débiteurs (rapport)	13,325	12,840	14,437	18,378	21,171
Impôts sur le revenu au revenu imposable (pourcentage)	27,8	26,6	25,8	24,8	24,9
	variation en pourcentage				
Certains postes					
Revenu d'exploitation, variation d'une année à l'autre	-26,6	12,3	15,0	88,0	-4,8
Dépenses d'exploitation, variation d'une année à l'autre	-27,3	13,9	14,3	87,6	-5,0
Bénéfice d'exploitation, variation d'une année à l'autre	70,5	-78,3	236,9	130,8	11,0
Revenu imposable (assiette fiscale), variation d'une année à l'autre	33,3	-25,8	31,0	85,7	65,6
Impôts, variation d'une année à l'autre	35,9	-28,4	25,9	78,5	66,1

Tableau 35-1

Grossistes-marchands de véhicules automobiles, et de pièces et d'accessoires de véhicules automobiles — Bilan et état des résultats

	2009	2010	2011	2012	2013
	millions de dollars				
Bilan					
Actifs	19 784	24 109	25 817	28 728	28 686
Encaisse et dépôts	2 331	2 460	2 679	2 956	3 044
Comptes débiteurs et revenu couru	3 555	5 574	7 861	8 166	8 630
Stocks	5 787	5 805	6 448	7 092	7 281
Placements	3 513	5 322	2 554	3 034	2 575
Placements et comptes auprès des affiliées	3 195	2 204	2 344	2 541	2 285
Placements de portefeuille	318	3 119	210	492	291
Prêts	543	417	1 727	1 976	1 918
Hypothèques	76	75	80	81	78
Non hypothèques	467	342	1 647	1 896	1 840
Engagements des clients comme acceptations
Immobilisations, nettes	2 060	3 134	2 717	3 413	3 534
Autres actifs	1 995	1 396	1 832	2 091	1 704
Passifs	12 238	16 411	17 662	19 637	20 142
Comptes créditeurs et exigibilités courues	5 480	6 178	5 896	6 289	6 541
Emprunts et comptes auprès des affiliées	2 857	3 799	4 264	4 313	4 200
Emprunts	2 364	5 074	5 562	6 913	7 050
Prêts et autres emprunts	1 888	4 602	5 115	6 378	6 482
Acceptations bancaires et papier	15	16	16	16	29
Obligations	34	8	0	0	50
Hypothèques	427	449	430	518	489
Impôts futurs	-45	58	48	134	288
Engagements des clients comme acceptations
Autres passifs	1 583	1 301	1 892	1 989	2 063
Avoir	7 546	7 698	8 155	9 090	8 544
Capital-actions	1 708	2 028	2 113	2 296	2 004
Surplus d'apport et autres	1 065	683	446	785	366
Bénéfices non répartis	4 773	4 987	5 597	6 009	6 174
État des résultats					
Revenu d'exploitation	42 737	43 861	47 116	53 425	55 124
Ventes de biens et de services	42 226	42 435	45 548	52 110	53 803
Revenus d'intérêts et de dividendes chargés au compte d'opération
Autres revenus d'exploitation	511	1 426	1 569	1 314	1 322
Dépenses d'exploitation	41 930	42 524	45 519	51 985	53 667
Achats de biens, d'équipement et de services	38 447	38 986	41 483	47 994	49 322
Salaires, traitements et avantages sociaux des employés	2 979	2 727	3 013	3 096	3 186
Impôts indirects	62	110	58	59	61
Dépréciation, épuisement et amortissement	366	587	889	883	991
Dépenses d'intérêts chargés au compte d'opération
Autres dépenses d'exploitation	76	115	77	-46	107
Bénéfice/perte d'exploitation	806	1 337	1 597	1 440	1 458
Revenus d'intérêts et dividendes	128	139	258	280	195
Dépenses d'intérêts sur les emprunts	184	318	319	320	299
Gains/pertes	-39	137	40	55	201
Bénéfice avant impôt sur le revenu	711	1 295	1 577	1 453	1 555
Impôt sur le revenu	186	364	338	375	344
Part des gains des affiliées	11	29	10	20	5
Bénéfice avant gains extraordinaires	537	960	1 248	1 098	1 216
Gains extraordinaires	1	0	12	0	-2
Bénéfice net	537	960	1 261	1 098	1 215

Tableau 35-2

**Grossistes-marchands de véhicules automobiles, et de pièces et d'accessoires de véhicules automobiles —
Rapprochement du bénéfice net au revenu imposable et impôts à payer**

	2009	2010	2011	2012	2013
	millions de dollars				
Bénéfice net	537	960	1 261	1 098	1 215
Plus : rajustements de la consolidation et conceptuels	34	7	-24	-131	236
Plus : impôts sur le revenu exigibles, incluant les mines	276	343	383	382	312
Plus : impôts sur le revenu reportés	4	-27	-39	16	81
Moins : bénéfices des sociétés exemptes en vertu de la loi de l'impôt	0	1	1	0	0
Dividendes déductibles	67	82	139	119	148
Bénéfice après rajustements avant impôts	785	1 202	1 441	1 246	1 695
Exemptions et déductions:					
Gains et pertes en capital imputé(e)s aux livres	28	40	37	30	61
Moins : gains en capital imposables	16	18	12	17	27
Différence nette, gains et pertes en capital	12	22	26	14	34
Déduction relative à des ressources	0	0	0	0	0
Moins : déductions pour redevances
Différence nette, déduction relative à des ressources	0	0	0	0	0
Déduction pour épuisement gagné
Autres exemptions et déductions	-26	20	-42	-41	-34
Total, exemptions et déductions	-14	41	-17	-27	0
Différences de datation:					
Amortissement	636	596	648	557	592
Moins : amortissement du coût en capital	1 468	909	734	989	887
Différence nette, amortissement	-832	-312	-86	-432	-295
Dépenses de ressources naturelles, (livres)	0	0	0	0	0
Moins : dépenses de ressources naturelles, (impôt)	0	0	0	0	0
Différence nette, dépenses de ressources naturelles	0	0	0	0	0
Dons de charité, différence nette, (livres moins impôt)	0	0	0	0	0
Autres différences de datation	1 241	568	163	964	219
Total, différences de datation	410	255	77	533	-76
Revenu imposable net	1 208	1 415	1 535	1 806	1 619
Moins : pertes d'années antérieures déduites	62	102	106	67	44
Revenu imposable (assiette fiscale)	1 146	1 313	1 428	1 738	1 575
Impôts:					
Impôt autrement payable	436	500	543	660	600
Surtaxe	0	0	0	0	0
Moins : Crédits d'impôt fédéral et déductions:					
Abattement d'impôt fédéral	114	131	143	174	157
Déduction pour petites entreprises	38	39	43	41	42
Déduction pour bénéfices de fabrication-transformation	3	1	3	3	1
Crédit d'impôt à l'investissement	2	2	2	3	6
Autres crédits d'impôt	78	105	131	186	167
Impôt de la partie 1 à payer, net	201	221	222	254	226
Autres impôts fédéraux directs	1	1	1	3	2
Impôt fédéral à payer	202	222	223	257	228
Impôt provincial à payer	136	150	150	184	164
Total, impôts	338	372	374	441	392

Tableau 35-3

Grossistes-marchands de véhicules automobiles, et de pièces et d'accessoires de véhicules automobiles — Ratios sélectionnés

	2009	2010	2011	2012	2013
Ratios sélectionnés					
Ratio des dettes à l'avoir (rapport)	0,692	1,153	1,205	1,235	1,317
Marge bénéficiaire (pourcentage)	1,9	3,0	3,4	2,7	2,6
Rendement de l'avoir (pourcentage)	7,1	12,5	15,3	12,1	14,2
Rendement des capitaux employés (pourcentage)	5,3	7,1	8,2	6,5	7,4
Fonds de roulement (rapport)	1,608	1,371	1,400	1,529	1,573
Ratio de liquidité (rapport)	0,954	0,830	0,876	0,974	0,998
Rotation des stocks (rapport)	7,385	7,556	7,307	7,533	7,571
Rotation des comptes débiteurs (rapport)	12,021	7,870	5,994	6,543	6,388
Impôts sur le revenu au revenu imposable (pourcentage)	29,4	28,3	26,1	25,2	24,8
	variation en pourcentage				
Certains postes					
Revenu d'exploitation, variation d'une année à l'autre	1,2	2,6	7,4	13,4	3,2
Dépenses d'exploitation, variation d'une année à l'autre	2,3	1,4	7,0	14,2	3,2
Bénéfice d'exploitation, variation d'une année à l'autre	-36,1	65,8	19,5	-9,9	1,3
Revenu imposable (assiette fiscale), variation d'une année à l'autre	-4,3	14,6	8,7	21,7	-9,4
Impôts, variation d'une année à l'autre	-4,7	10,1	0,4	18,1	-11,1

Tableau 36-1
Grossistes-marchands de matériaux et fournitures de construction — Bilan et état des résultats

	2009	2010	2011	2012	2013
	millions de dollars				
Bilan					
Actifs	32 741	35 946	39 620	42 362	40 126
Encaisse et dépôts	4 140	3 982	3 905	4 240	4 510
Comptes débiteurs et revenu couru	8 056	8 933	10 243	10 796	10 626
Stocks	8 172	8 862	9 687	10 526	10 392
Placements	5 740	7 051	8 326	8 457	6 280
Placements et comptes auprès des affiliées	5 351	6 628	7 767	7 881	5 649
Placements de portefeuille	389	423	560	576	631
Prêts	226	221	311	560	629
Hypothèques	140	141	195	316	286
Non hypothèques	86	81	116	244	343
Engagements des clients comme acceptations
Immobilisations, nettes	3 453	3 672	3 617	3 877	4 063
Autres actifs	2 954	3 225	3 530	3 906	3 625
Passifs	17 569	18 688	21 111	22 454	21 149
Comptes créditeurs et exigibilités courues	6 896	7 553	8 048	8 138	7 676
Emprunts et comptes auprès des affiliées	6 105	6 505	7 612	7 991	7 055
Emprunts	3 701	3 826	4 458	5 147	5 434
Prêts et autres emprunts	2 741	2 835	3 359	4 036	4 153
Acceptations bancaires et papier	48	63	243	69	115
Obligations	24	75	65	67	106
Hypothèques	888	853	791	976	1 060
Impôts futurs	-59	-67	-6	-21	89
Engagements des clients comme acceptations
Autres passifs	925	871	1 000	1 199	895
Avoir	15 172	17 258	18 509	19 907	18 976
Capital-actions	3 159	4 122	4 357	4 474	4 098
Surplus d'apport et autres	1 693	1 814	2 569	2 510	1 823
Bénéfices non répartis	10 320	11 322	11 583	12 923	13 055
État des résultats					
Revenu d'exploitation	58 900	62 084	66 932	71 224	69 567
Ventes de biens et de services	58 505	61 708	66 541	70 827	69 151
Revenus d'intérêts et de dividendes chargés au compte d'opération
Autres revenus d'exploitation	395	377	391	397	416
Dépenses d'exploitation	56 910	59 183	63 778	67 925	66 518
Achats de biens, d'équipement et de services	49 559	51 921	56 315	59 611	58 486
Salaires, traitements et avantages sociaux des employés	6 462	6 503	6 659	7 582	7 193
Impôts indirects	99	97	100	103	107
Dépréciation, épuisement et amortissement	548	521	550	556	582
Dépenses d'intérêts chargés au compte d'opération
Autres dépenses d'exploitation	242	140	155	73	149
Bénéfice/perte d'exploitation	1 990	2 902	3 154	3 300	3 049
Revenus d'intérêts et dividendes	290	131	271	221	161
Dépenses d'intérêts sur les emprunts	388	329	381	387	365
Gains/pertes	10	80	-4	393	212
Bénéfice avant impôt sur le revenu	1 903	2 784	3 040	3 526	3 056
Impôt sur le revenu	523	717	750	778	691
Part des gains des affiliées	-28	15	35	38	37
Bénéfice avant gains extraordinaires	1 352	2 082	2 325	2 786	2 402
Gains extraordinaires	0	1	0	2	-1
Bénéfice net	1 352	2 083	2 325	2 788	2 401

Tableau 36-2

Grossistes-marchands de matériaux et fournitures de construction — Rapprochement du bénéfice net au revenu imposable et impôts à payer

	2009	2010	2011	2012	2013
	millions de dollars				
Bénéfice net	1 352	2 083	2 325	2 788	2 401
Plus : rajustements de la consolidation et conceptuels	15	58	66	253	125
Plus : impôts sur le revenu exigibles, incluant les mines	595	694	778	821	720
Plus : impôts sur le revenu reportés	-20	30	7	11	7
Moins : bénéfices des sociétés exemptes en vertu de la loi de l'impôt	0	0	0	3	-2
Dividendes déductibles	499	369	291	406	201
Bénéfice après rajustements avant impôts	1 443	2 496	2 886	3 465	3 054
Exemptions et déductions:					
Gains et pertes en capital imputé(e)s aux livres	47	80	61	525	239
Moins : gains en capital imposables	20	82	56	65	79
Différence nette, gains et pertes en capital	27	-2	5	461	160
Déduction relative à des ressources	0	0	0	0	0
Moins : déductions pour redevances	0	0	0	0	0
Différence nette, déduction relative à des ressources	0	0	0	0	0
Déduction pour épuisement gagné	0	0	0	0	0
Autres exemptions et déductions	-157	-144	-140	42	-18
Total, exemptions et déductions	-130	-146	-135	503	142
Différences de datation:					
Amortissement	520	522	517	534	580
Moins : amortissement du coût en capital	511	529	493	496	532
Différence nette, amortissement	9	-7	24	39	48
Dépenses de ressources naturelles, (livres)	1	0	0	0	0
Moins : dépenses de ressources naturelles, (impôt)	2	2	1	0	4
Différence nette, dépenses de ressources naturelles	-1	-2	0	0	-3
Dons de charité, différence nette, (livres moins impôt)	6	-5	2	2	-1
Autres différences de datation	801	141	278	586	275
Total, différences de datation	815	127	303	627	319
Revenu imposable net	2 388	2 769	3 323	3 589	3 231
Moins : pertes d'années antérieures déduites	57	126	139	146	118
Revenu imposable (assiette fiscale)	2 331	2 643	3 184	3 443	3 113
Impôts:					
Impôt autrement payable	887	1 006	1 209	1 307	1 185
Surtaxe	0	0	0	0	0
Moins : Crédits d'impôt fédéral et déductions:					
Abattement d'impôt fédéral	233	264	317	343	311
Déduction pour petites entreprises	94	100	102	106	106
Déduction pour bénéfices de fabrication-transformation	12	14	21	24	17
Crédit d'impôt à l'investissement	6	8	12	7	5
Autres crédits d'impôt	145	188	271	333	302
Impôt de la partie 1 à payer, net	396	432	485	495	443
Autres impôts fédéraux directs	4	2	13	4	4
Impôt fédéral à payer	400	434	498	499	447
Impôt provincial à payer	259	283	328	351	317
Total, impôts	659	717	825	849	763

Tableau 36-3
Grossistes-marchands de matériaux et fournitures de construction — Ratios sélectionnés

	2009	2010	2011	2012	2013
Ratios sélectionnés					
Ratio des dettes à l'avoir (rapport)	0,646	0,599	0,652	0,660	0,658
Marge bénéficiaire (pourcentage)	3,4	4,7	4,7	4,6	4,4
Rendement de l'avoir (pourcentage)	8,9	12,1	12,6	14,0	12,7
Rendement des capitaux employés (pourcentage)	6,6	8,5	8,5	9,3	8,5
Fonds de roulement (rapport)	1,992	1,968	1,889	1,931	1,994
Ratio de liquidité (rapport)	1,252	1,237	1,190	1,208	1,247
Rotation des stocks (rapport)	7,207	7,006	6,909	6,766	6,694
Rotation des comptes débiteurs (rapport)	7,312	6,950	6,534	6,597	6,547
Impôts sur le revenu au revenu imposable (pourcentage)	28,1	27,1	25,5	24,5	24,4
	variation en pourcentage				
Certains postes					
Revenu d'exploitation, variation d'une année à l'autre	-10,9	5,4	7,8	6,4	-2,3
Dépenses d'exploitation, variation d'une année à l'autre	-9,4	4,0	7,8	6,5	-2,1
Bénéfice d'exploitation, variation d'une année à l'autre	-39,1	45,8	8,7	4,6	-7,6
Revenu imposable (assiette fiscale), variation d'une année à l'autre	-27,3	13,4	20,5	8,1	-9,6
Impôts, variation d'une année à l'autre	-29,0	8,8	15,0	2,9	-10,1

Tableau 37-1

Grossistes-marchands de machines et matériel pour l'agriculture, la construction, la foresterie, l'extraction minière et d'autres machines et fournitures industriels — Bilan et état des résultats

	2009	2010	2011	2012	2013
	millions de dollars				
Bilan					
Actifs	29 029	30 901	33 287	39 153	39 545
Encaisse et dépôts	2 194	2 701	2 629	2 624	3 179
Comptes débiteurs et revenu couru	6 025	6 570	7 849	8 222	7 915
Stocks	8 719	9 318	10 912	12 437	12 424
Placements	3 417	4 445	4 619	7 523	6 997
Placements et comptes auprès des affiliées	3 002	4 047	4 098	6 947	6 545
Placements de portefeuille	415	398	521	576	451
Prêts	2 233	683	280	270	306
Hypothèques	79	112	102	107	93
Non hypothèques	2 154	571	178	163	213
Engagements des clients comme acceptations
Immobilisations, nettes	4 411	4 356	4 463	4 984	5 593
Autres actifs	2 029	2 829	2 535	3 093	3 131
Passifs	18 605	18 773	20 465	23 406	23 908
Comptes créditeurs et exigibilités courues	5 592	6 507	8 382	8 734	8 783
Emprunts et comptes auprès des affiliées	4 672	4 976	4 986	7 234	7 673
Emprunts	7 192	5 778	4 671	4 910	5 366
Prêts et autres emprunts	4 365	4 585	3 519	3 689	4 120
Acceptations bancaires et papier	917	287	301	223	290
Obligations	1 381	364	257	238	179
Hypothèques	529	542	594	760	777
Impôts futurs	43	-14	25	-24	22
Engagements des clients comme acceptations
Autres passifs	1 107	1 526	2 401	2 551	2 065
Avoir	10 423	12 128	12 822	15 747	15 636
Capital-actions	2 807	3 240	3 424	4 525	4 336
Surplus d'apport et autres	794	770	753	962	905
Bénéfices non répartis	6 823	8 118	8 645	10 259	10 396
État des résultats					
Revenu d'exploitation	42 519	44 501	53 161	57 975	57 603
Ventes de biens et de services	41 428	43 468	51 982	56 640	56 090
Revenus d'intérêts et de dividendes chargés au compte d'opération
Autres revenus d'exploitation	1 091	1 033	1 179	1 335	1 513
Dépenses d'exploitation	40 936	42 440	49 871	54 234	54 236
Achats de biens, d'équipement et de services	34 591	35 900	42 524	46 321	45 881
Salaires, traitements et avantages sociaux des employés	5 362	5 687	6 475	6 977	7 361
Impôts indirects	73	80	69	61	50
Dépréciation, épuisement et amortissement	761	667	690	829	866
Dépenses d'intérêts chargés au compte d'opération
Autres dépenses d'exploitation	149	106	114	47	78
Bénéfice/perte d'exploitation	1 583	2 061	3 290	3 741	3 367
Revenus d'intérêts et dividendes	158	239	159	359	263
Dépenses d'intérêts sur les emprunts	422	365	364	437	515
Gains/pertes	66	78	319	168	-99
Bénéfice avant impôt sur le revenu	1 386	2 013	3 405	3 831	3 016
Impôt sur le revenu	453	538	802	779	669
Part des gains des affiliées	6	114	24	72	68
Bénéfice avant gains extraordinaires	939	1 589	2 626	3 123	2 415
Gains extraordinaires	-1	4	16	0	-1
Bénéfice net	938	1 593	2 642	3 124	2 414

Tableau 37-2

Grossistes-marchands de machines et matériel pour l'agriculture, la construction, la foresterie, l'extraction minière et d'autres machines et fournitures industriels — Rapprochement du bénéfice net au revenu imposable et impôts à payer

	2009	2010	2011	2012	2013
	millions de dollars				
Bénéfice net	938	1 593	2 642	3 124	2 414
Plus : rajustements de la consolidation et conceptuels	-17	-58	-523	-21	81
Plus : impôts sur le revenu exigibles, incluant les mines	388	437	666	742	645
Plus : impôts sur le revenu reportés	-20	17	25	7	40
Moins : bénéfices des sociétés exemptes en vertu de la loi de l'impôt	-3	-1	0	-1	1
Dividendes déductibles	217	273	598	427	212
Bénéfice après rajustements avant impôts	1 074	1 717	2 212	3 425	2 966
Exemptions et déductions:					
Gains et pertes en capital imputé(e)s aux livres	160	142	-110	210	285
Moins : gains en capital imposables	45	34	21	41	57
Différence nette, gains et pertes en capital	115	108	-131	169	228
Déduction relative à des ressources	0	0	0	0	0
Moins : déductions pour redevances	0	0	0	0	0
Différence nette, déduction relative à des ressources	0	0	0	0	0
Déduction pour épuisement gagné
Autres exemptions et déductions	-30	-87	-32	117	74
Total, exemptions et déductions	86	21	-163	286	302
Différences de datation:					
Amortissement	871	817	850	978	960
Moins : amortissement du coût en capital	744	732	712	1 230	864
Différence nette, amortissement	127	85	138	-252	96
Dépenses de ressources naturelles, (livres)	0	0	0	1	0
Moins : dépenses de ressources naturelles, (impôt)	1	0	0	0	0
Différence nette, dépenses de ressources naturelles	0	0	0	0	0
Dons de charité, différence nette, (livres moins impôt)	1	-1	0	0	1
Autres différences de datation	698	219	491	493	218
Total, différences de datation	825	304	629	242	315
Revenu imposable net	1 814	2 000	3 004	3 381	2 979
Moins : pertes d'années antérieures déduites	129	147	133	125	149
Revenu imposable (assiette fiscale)	1 685	1 853	2 871	3 256	2 830
Impôts:					
Impôt autrement payable	641	705	1 091	1 237	1 076
Surtaxe	0	0	0	0	0
Moins : Crédits d'impôt fédéral et déductions:					
Abattement d'impôt fédéral	168	185	286	325	282
Déduction pour petites entreprises	79	84	100	102	102
Déduction pour bénéfices de fabrication-transformation	12	8	17	18	17
Crédit d'impôt à l'investissement	12	11	11	13	10
Autres crédits d'impôt	97	124	240	319	271
Impôt de la partie 1 à payer, net	273	292	437	461	394
Autres impôts fédéraux directs	2	3	3	2	4
Impôt fédéral à payer	275	295	440	463	398
Impôt provincial à payer	178	192	290	330	284
Total, impôts	453	487	730	793	682

Tableau 37-3

Grossistes-marchands de machines et matériel pour l'agriculture, la construction, la foresterie, l'extraction minière et d'autres machines et fournitures industriels — Ratios sélectionnés

	2009	2010	2011	2012	2013
Ratios sélectionnés					
Ratio des dettes à l'avoir (rapport)	1,138	0,887	0,753	0,771	0,834
Marge bénéficiaire (pourcentage)	3,7	4,6	6,2	6,5	5,8
Rendement de l'avoir (pourcentage)	9,0	13,1	20,5	19,8	15,4
Rendement des capitaux employés (pourcentage)	5,6	8,1	12,9	12,4	9,8
Fonds de roulement (rapport)	1,598	1,636	1,543	1,567	1,659
Ratio de liquidité (rapport)	0,884	0,870	0,808	0,781	0,908
Rotation des stocks (rapport)	4,877	4,776	4,872	4,661	4,636
Rotation des comptes débiteurs (rapport)	7,057	6,774	6,773	7,051	7,278
Impôts sur le revenu au revenu imposable (pourcentage)	26,8	26,2	25,3	24,3	24,0
	variation en pourcentage				
Certains postes					
Revenu d'exploitation, variation d'une année à l'autre	-11,0	4,7	19,5	9,1	-0,6
Dépenses d'exploitation, variation d'une année à l'autre	-10,1	3,7	17,5	8,7	0,0
Bénéfice d'exploitation, variation d'une année à l'autre	-29,8	30,2	59,6	13,7	-10,0
Revenu imposable (assiette fiscale), variation d'une année à l'autre	-15,1	10,0	55,0	13,4	-13,1
Impôts, variation d'une année à l'autre	-16,8	7,6	49,7	8,6	-14,0

Tableau 38-1

Grossistes-marchands d'ordinateurs, de matériel de communication et d'autres machines et matériel — Bilan et état des résultats

	2009	2010	2011	2012	2013
	millions de dollars				
Bilan					
Actifs	31 389	34 487	40 430	42 127	44 431
Encaisse et dépôts	3 589	4 145	4 481	5 111	5 850
Comptes débiteurs et revenu couru	8 482	9 768	10 314	10 086	10 181
Stocks	4 096	4 453	5 312	5 165	5 154
Placements	7 930	8 084	12 068	12 671	13 822
Placements et comptes auprès des affiliées	7 015	7 701	11 350	12 161	13 105
Placements de portefeuille	916	383	718	510	717
Prêts	1 111	1 245	1 031	994	1 278
Hypothèques	122	117	108	91	102
Non hypothèques	989	1 129	923	903	1 176
Engagements des clients comme acceptations
Immobilisations, nettes	2 334	2 437	2 603	2 636	2 655
Autres actifs	3 846	4 356	4 622	5 465	5 490
Passifs	21 778	24 825	27 410	27 528	28 584
Comptes créditeurs et exigibilités courues	6 872	8 064	8 731	8 524	8 146
Emprunts et comptes auprès des affiliées	9 590	10 548	11 765	11 638	12 291
Emprunts	2 397	2 727	2 621	2 523	3 394
Prêts et autres emprunts	1 852	1 811	2 220	2 183	2 959
Acceptations bancaires et papier	44	2	13	10	6
Obligations	60	33	1	3	6
Hypothèques	441	880	388	328	423
Impôts futurs	-45	-162	-353	-491	-358
Engagements des clients comme acceptations
Autres passifs	2 964	3 649	4 646	5 334	5 112
Avoir	9 611	9 662	13 020	14 599	15 847
Capital-actions	7 222	7 582	9 979	15 183	15 467
Surplus d'apport et autres	1 602	1 915	2 204	3 522	3 792
Bénéfices non répartis	787	164	837	-4 106	-3 411
État des résultats					
Revenu d'exploitation	54 982	59 328	64 273	66 302	66 630
Ventes de biens et de services	53 986	58 009	63 024	64 677	64 883
Revenus d'intérêts et de dividendes chargés au compte d'opération
Autres revenus d'exploitation	996	1 319	1 249	1 625	1 747
Dépenses d'exploitation	53 118	57 448	61 841	63 937	64 360
Achats de biens, d'équipement et de services	44 132	47 342	50 184	52 342	52 880
Salaires, traitements et avantages sociaux des employés	7 474	7 773	8 425	8 463	8 708
Impôts indirects	90	103	70	57	59
Dépréciation, épuisement et amortissement	624	744	847	680	627
Dépenses d'intérêts chargés au compte d'opération
Autres dépenses d'exploitation	798	1 487	2 314	2 394	2 085
Bénéfice/perte d'exploitation	1 864	1 879	2 432	2 365	2 270
Revenus d'intérêts et dividendes	234	341	154	339	230
Dépenses d'intérêts sur les emprunts	255	289	287	303	400
Gains/pertes	64	0	145	10	499
Bénéfice avant impôt sur le revenu	1 906	1 932	2 444	2 412	2 599
Impôt sur le revenu	503	634	550	509	544
Part des gains des affiliées	1	13	-2	-33	0
Bénéfice avant gains extraordinaires	1 404	1 311	1 892	1 870	2 055
Gains extraordinaires	-5	2	-50	0	14
Bénéfice net	1 400	1 313	1 842	1 869	2 069

Tableau 38-2

**Grossistes-marchands d'ordinateurs, de matériel de communication et d'autres machines et matériel —
Rapprochement du bénéfice net au revenu imposable et impôts à payer**

	2009	2010	2011	2012	2013
	millions de dollars				
Bénéfice net	1 400	1 313	1 842	1 869	2 069
Plus : rajustements de la consolidation et conceptuels	-102	624	-100	140	2
Plus : impôts sur le revenu exigibles, incluant les mines	556	683	593	535	552
Plus : impôts sur le revenu reportés	-131	-11	-20	-179	18
Moins : bénéfices des sociétés exemptes en vertu de la loi de l'impôt	2	0	-2	0	1
Dividendes déductibles	125	310	73	274	399
Bénéfice après rajustements avant impôts	1 594	2 299	2 244	2 091	2 242
Exemptions et déductions:					
Gains et pertes en capital imputé(e)s aux livres	49	567	204	98	353
Moins : gains en capital imposables	63	24	128	51	47
Différence nette, gains et pertes en capital	-14	543	77	48	306
Déduction relative à des ressources	0	0	0	0	0
Moins : déductions pour redevances	0	0	0	0	0
Différence nette, déduction relative à des ressources	0	0	0	0	0
Déduction pour épuisement gagné
Autres exemptions et déductions	-92	-95	-123	-121	-107
Total, exemptions et déductions	-106	448	-46	-73	199
Différences de datation:					
Amortissement	533	578	645	633	660
Moins : amortissement du coût en capital	694	784	677	673	653
Différence nette, amortissement	-162	-206	-31	-40	8
Dépenses de ressources naturelles, (livres)	1	0	0	0	0
Moins : dépenses de ressources naturelles, (impôt)	0	0	0	0	0
Différence nette, dépenses de ressources naturelles	1	0	0	0	0
Dons de charité, différence nette, (livres moins impôt)	1	-1	-1	0	0
Autres différences de datation	664	949	985	871	741
Total, différences de datation	505	742	952	831	749
Revenu imposable net	2 205	2 592	3 243	2 995	2 792
Moins : pertes d'années antérieures déduites	219	254	141	188	177
Revenu imposable (assiette fiscale)	1 986	2 339	3 102	2 807	2 614
Impôts:					
Impôt autrement payable	754	889	1 178	1 067	993
Surtaxe	0	0	0	0	0
Moins : Crédits d'impôt fédéral et déductions:					
Abattement d'impôt fédéral	198	233	309	280	261
Déduction pour petites entreprises	78	84	91	89	91
Déduction pour bénéfices de fabrication-transformation	11	11	15	9	9
Crédit d'impôt à l'investissement	26	36	43	42	34
Autres crédits d'impôt	124	173	274	281	260
Impôt de la partie 1 à payer, net	317	353	444	365	337
Autres impôts fédéraux directs	3	4	3	3	4
Impôt fédéral à payer	320	357	447	368	341
Impôt provincial à payer	231	255	320	281	260
Total, impôts	552	612	767	648	601

Tableau 38-3

Grossistes-marchands d'ordinateurs, de matériel de communication et d'autres machines et matériel — Ratios sélectionnés

	2009	2010	2011	2012	2013
Ratios sélectionnés					
Ratio des dettes à l'avoir (rapport)	1,247	1,374	1,105	0,970	0,990
Marge bénéficiaire (pourcentage)	3,4	3,2	3,8	3,6	3,4
Rendement de l'avoir (pourcentage)	14,6	13,6	14,5	12,8	13,0
Rendement des capitaux employés (pourcentage)	7,4	6,7	7,7	7,3	7,6
Fonds de roulement (rapport)	1,586	1,465	1,503	1,546	1,650
Ratio de liquidité (rapport)	1,243	1,157	1,156	1,200	1,306
Rotation des stocks (rapport)	13,424	13,323	12,101	12,838	12,928
Rotation des comptes débiteurs (rapport)	6,482	6,074	6,232	6,574	6,544
Impôts sur le revenu au revenu imposable (pourcentage)	27,6	26,0	24,6	23,0	22,8
	variation en pourcentage				
Certains postes					
Revenu d'exploitation, variation d'une année à l'autre	-0,6	7,9	8,3	3,2	0,5
Dépenses d'exploitation, variation d'une année à l'autre	-1,4	8,2	7,6	3,4	0,7
Bénéfice d'exploitation, variation d'une année à l'autre	30,7	0,8	29,4	-2,8	-4,0
Revenu imposable (assiette fiscale), variation d'une année à l'autre	-3,2	17,8	32,6	-9,5	-6,9
Impôts, variation d'une année à l'autre	-5,1	10,9	25,4	-15,5	-7,3

Tableau 39-1
Grossistes-marchands de produits divers — Bilan et état des résultats

	2009	2010	2011	2012	2013
	millions de dollars				
Bilan					
Actifs	78 610	84 604	92 967	96 163	102 703
Encaisse et dépôts	9 008	9 652	9 785	10 387	10 480
Comptes débiteurs et revenu couru	19 555	21 233	23 703	23 679	25 241
Stocks	15 588	16 333	17 722	18 310	19 493
Placements	15 759	16 995	19 265	18 957	20 337
Placements et comptes auprès des affiliées	14 101	15 098	16 506	16 609	17 249
Placements de portefeuille	1 658	1 897	2 759	2 348	3 088
Prêts	958	1 019	1 594	2 170	2 357
Hypothèques	392	419	374	392	448
Non hypothèques	566	600	1 220	1 778	1 909
Engagements des clients comme acceptations
Immobilisations, nettes	10 719	10 856	11 780	11 817	11 480
Autres actifs	7 023	8 515	9 117	10 841	13 315
Passifs	46 871	48 545	55 594	58 810	61 588
Comptes créditeurs et exigibilités courues	20 690	21 734	23 877	24 176	25 077
Emprunts et comptes auprès des affiliées	14 603	14 627	15 974	18 180	20 344
Emprunts	9 016	9 266	11 998	12 425	11 824
Prêts et autres emprunts	5 975	6 358	6 771	6 752	6 606
Acceptations bancaires et papier	12	37	1 054	827	668
Obligations	1 406	1 160	2 335	3 024	2 558
Hypothèques	1 623	1 711	1 837	1 822	1 991
Impôts futurs	-417	-458	-403	-470	-85
Engagements des clients comme acceptations
Autres passifs	2 978	3 376	4 148	4 499	4 429
Avoir	31 740	36 059	37 373	37 353	41 115
Capital-actions	8 947	10 147	10 968	10 726	11 214
Surplus d'apport et autres	1 951	1 279	1 403	1 539	2 142
Bénéfices non répartis	20 841	24 632	25 001	25 088	27 758
État des résultats					
Revenu d'exploitation	138 634	143 863	153 007	151 278	155 517
Ventes de biens et de services	135 231	140 315	149 117	146 940	150 994
Revenus d'intérêts et de dividendes chargés au compte d'opération
Autres revenus d'exploitation	3 403	3 548	3 890	4 338	4 524
Dépenses d'exploitation	133 065	137 161	146 219	144 915	149 054
Achats de biens, d'équipement et de services	117 356	120 816	129 783	128 079	131 348
Salaires, traitements et avantages sociaux des employés	13 008	13 641	13 646	14 119	14 709
Impôts indirects	320	317	322	322	326
Dépréciation, épuisement et amortissement	1 493	1 505	1 628	1 715	1 974
Dépenses d'intérêts chargés au compte d'opération
Autres dépenses d'exploitation	889	883	840	680	697
Bénéfice/perte d'exploitation	5 568	6 702	6 788	6 363	6 463
Revenus d'intérêts et dividendes	602	832	978	644	761
Dépenses d'intérêts sur les emprunts	1 005	926	971	987	972
Gains/pertes	357	298	341	196	76
Bénéfice avant impôt sur le revenu	5 523	6 905	7 136	6 217	6 329
Impôt sur le revenu	1 469	1 720	1 676	1 642	1 841
Part des gains des affiliées	-746	92	126	148	86
Bénéfice avant gains extraordinaires	3 308	5 277	5 586	4 723	4 574
Gains extraordinaires	10	-2	-26	-3	-8
Bénéfice net	3 318	5 276	5 560	4 721	4 565

Tableau 39-2

Grossistes-marchands de produits divers — Rapprochement du bénéfice net au revenu imposable et impôts à payer

	2009	2010	2011	2012	2013
	millions de dollars				
Bénéfice net	3 318	5 276	5 560	4 721	4 565
Plus : rajustements de la consolidation et conceptuels	732	-186	-448	145	169
Plus : impôts sur le revenu exigibles, incluant les mines	1 342	1 932	1 732	1 706	1 711
Plus : impôts sur le revenu reportés	11	-12	64	-1	64
Moins : bénéfices des sociétés exemptes en vertu de la loi de l'impôt	-1	8	19	0	13
Dividendes déductibles	1 046	904	1 357	673	1 088
Bénéfice après rajustements avant impôts	4 357	6 096	5 531	5 898	5 409
Exemptions et déductions:					
Gains et pertes en capital imputé(e)s aux livres	277	224	333	-64	301
Moins : gains en capital imposables	148	137	119	96	192
Différence nette, gains et pertes en capital	129	87	214	-160	109
Déduction relative à des ressources	0	0	0	0	0
Moins : déductions pour redevances	0	0	0	0	0
Différence nette, déduction relative à des ressources	0	0	0	0	0
Déduction pour épuisement gagné
Autres exemptions et déductions	-470	-263	-22	-41	-23
Total, exemptions et déductions	-341	-176	192	-201	86
Différences de datation:					
Amortissement	1 378	1 402	1 497	1 547	1 740
Moins : amortissement du coût en capital	1 280	1 405	1 440	1 407	1 519
Différence nette, amortissement	98	-2	57	141	221
Dépenses de ressources naturelles, (livres)	4	3	8	15	15
Moins : dépenses de ressources naturelles, (impôt)	3	4	14	7	38
Différence nette, dépenses de ressources naturelles	1	-1	-6	8	-23
Dons de charité, différence nette, (livres moins impôt)	1	-1	7	-4	-2
Autres différences de datation	1 244	353	1 745	1 118	2 139
Total, différences de datation	1 345	349	1 803	1 262	2 335
Revenu imposable net	6 042	6 621	7 142	7 361	7 657
Moins : pertes d'années antérieures déduites	308	367	421	428	452
Revenu imposable (assiette fiscale)	5 735	6 254	6 721	6 933	7 205
Impôts:					
Impôt autrement payable	2 180	2 374	2 546	2 631	2 737
Surtaxe	0	0	0	0	0
Moins : Crédits d'impôt fédéral et déductions:					
Abattement d'impôt fédéral	570	622	668	690	708
Déduction pour petites entreprises	214	227	236	228	242
Déduction pour bénéfices de fabrication-transformation	18	37	50	72	64
Crédit d'impôt à l'investissement	104	87	96	89	82
Autres crédits d'impôt	392	452	547	640	677
Impôt de la partie 1 à payer, net	883	949	948	912	965
Autres impôts fédéraux directs	12	11	10	11	12
Impôt fédéral à payer	895	961	958	923	977
Impôt provincial à payer	658	684	692	709	729
Total, impôts	1 553	1 644	1 651	1 632	1 706

Tableau 39-3
Grossistes-marchands de produits divers — Ratios sélectionnés

	2009	2010	2011	2012	2013
Ratios sélectionnés					
Ratio des dettes à l'avoir (rapport)	0,744	0,663	0,748	0,819	0,782
Marge bénéficiaire (pourcentage)	4,0	4,7	4,4	4,2	4,2
Rendement de l'avoir (pourcentage)	10,4	14,6	14,9	12,6	11,1
Rendement des capitaux employés (pourcentage)	7,4	10,0	9,7	8,1	7,2
Fonds de roulement (rapport)	1,600	1,608	1,596	1,562	1,590
Ratio de liquidité (rapport)	1,088	1,105	1,103	1,073	1,088
Rotation des stocks (rapport)	8,893	8,808	8,634	8,262	7,978
Rotation des comptes débiteurs (rapport)	7,089	6,775	6,455	6,389	6,161
Impôts sur le revenu au revenu imposable (pourcentage)	26,9	26,1	24,4	23,4	23,5
	variation en pourcentage				
Certains postes					
Revenu d'exploitation, variation d'une année à l'autre	-7,9	3,8	6,4	-1,1	2,8
Dépenses d'exploitation, variation d'une année à l'autre	-8,0	3,1	6,6	-0,9	2,9
Bénéfice d'exploitation, variation d'une année à l'autre	-5,2	20,4	1,3	-6,3	1,6
Revenu imposable (assiette fiscale), variation d'une année à l'autre	-6,0	9,0	7,5	3,2	3,9
Impôts, variation d'une année à l'autre	-4,4	5,9	0,4	-1,1	4,5

Tableau 40-1

Concessionnaires de véhicules et de pièces automobiles — Bilan et état des résultats

	2009	2010	2011	2012	2013
	millions de dollars				
Bilan					
Actifs	33 246	36 029	37 228	40 427	43 613
Encaisse et dépôts	2 754	3 091	3 213	3 444	4 051
Comptes débiteurs et revenu couru	3 390	3 493	3 616	3 584	3 858
Stocks	17 202	19 234	19 686	21 935	23 507
Placements	2 778	2 921	3 146	3 621	3 740
Placements et comptes auprès des affiliées	2 213	2 336	2 545	2 955	3 037
Placements de portefeuille	566	584	602	666	703
Prêts	449	446	503	554	556
Hypothèques	137	153	208	226	215
Non hypothèques	312	293	295	328	341
Engagements des clients comme acceptations
Immobilisations, nettes	5 673	5 831	5 889	6 019	6 443
Autres actifs	999	1 013	1 174	1 270	1 458
Passifs	24 567	26 660	27 123	29 525	31 790
Comptes créditeurs et exigibilités courues	5 796	5 893	6 021	5 980	6 832
Emprunts et comptes auprès des affiliées	4 602	4 945	5 202	5 774	6 141
Emprunts	12 381	13 619	13 717	15 143	16 333
Prêts et autres emprunts	10 506	11 593	11 571	13 162	14 219
Acceptations bancaires et papier	120	221	272	260	235
Obligations	31	34	42	15	38
Hypothèques	1 724	1 771	1 833	1 705	1 842
Impôts futurs	-27	-165	-10	-84	-49
Engagements des clients comme acceptations
Autres passifs	1 815	2 368	2 192	2 713	2 533
Avoir	8 679	9 369	10 105	10 902	11 823
Capital-actions	1 466	1 466	1 839	1 957	2 041
Surplus d'apport et autres	228	234	270	283	303
Bénéfices non répartis	6 985	7 669	7 996	8 661	9 479
État des résultats					
Revenu d'exploitation	92 339	98 064	102 439	108 108	117 159
Ventes de biens et de services	91 063	96 715	101 076	106 667	115 613
Revenus d'intérêts et de dividendes chargés au compte d'opération
Autres revenus d'exploitation	1 275	1 349	1 363	1 441	1 546
Dépenses d'exploitation	90 435	95 867	100 157	105 850	114 903
Achats de biens, d'équipement et de services	81 110	86 521	90 353	95 748	104 148
Salaires, traitements et avantages sociaux des employés	8 247	8 265	8 682	9 103	9 756
Impôts indirects	218	214	221	232	245
Dépréciation, épuisement et amortissement	751	734	778	755	771
Dépenses d'intérêts chargés au compte d'opération
Autres dépenses d'exploitation	110	132	123	13	-17
Bénéfice/perte d'exploitation	1 904	2 197	2 282	2 257	2 256
Revenus d'intérêts et dividendes	152	154	155	166	205
Dépenses d'intérêts sur les emprunts	438	455	487	494	496
Gains/pertes	70	102	71	181	219
Bénéfice avant impôt sur le revenu	1 688	1 999	2 020	2 111	2 184
Impôt sur le revenu	333	411	407	420	528
Part des gains des affiliées	26	16	24	29	23
Bénéfice avant gains extraordinaires	1 381	1 604	1 637	1 720	1 680
Gains extraordinaires	7	12	1	0	0
Bénéfice net	1 388	1 616	1 638	1 720	1 680

Tableau 40-2

Concessionnaires de véhicules et de pièces automobiles — Rapprochement du bénéfice net au revenu imposable et impôts à payer

	2009	2010	2011	2012	2013
	millions de dollars				
Bénéfice net	1 388	1 616	1 638	1 720	1 680
Plus : rajustements de la consolidation et conceptuels	-135	-68	-34	-60	-30
Plus : impôts sur le revenu exigibles, incluant les mines	399	455	432	440	543
Plus : impôts sur le revenu reportés	-34	-22	1	5	25
Moins : bénéfices des sociétés exemptes en vertu de la loi de l'impôt	0	0	0	0	0
Dividendes déductibles	78	59	86	95	121
Bénéfice après rajustements avant impôts	1 541	1 922	1 951	2 010	2 097
Exemptions et déductions:					
Gains et pertes en capital imputé(e)s aux livres	129	165	153	194	231
Moins : gains en capital imposables	49	48	39	49	56
Différence nette, gains et pertes en capital	80	117	115	145	175
Déduction relative à des ressources	0	0	0	0	0
Moins : déductions pour redevances
Différence nette, déduction relative à des ressources	0	0	0	0	0
Déduction pour épuisement gagné
Autres exemptions et déductions	-61	-66	-66	-48	47
Total, exemptions et déductions	20	52	49	97	222
Différences de datation:					
Amortissement	799	771	787	768	790
Moins : amortissement du coût en capital	1 032	990	876	855	918
Différence nette, amortissement	-233	-220	-89	-86	-128
Dépenses de ressources naturelles, (livres)	0	0	0	0	0
Moins : dépenses de ressources naturelles, (impôt)	0	0	0	0	0
Différence nette, dépenses de ressources naturelles	0	0	0	0	0
Dons de charité, différence nette, (livres moins impôt)	0	0	1	1	0
Autres différences de datation	592	463	333	405	989
Total, différences de datation	360	244	245	319	860
Revenu imposable net	1 881	2 114	2 147	2 232	2 735
Moins : pertes d'années antérieures déduites	112	99	91	94	116
Revenu imposable (assiette fiscale)	1 769	2 015	2 055	2 138	2 619
Impôts:					
Impôt autrement payable	674	769	777	813	999
Surtaxe	0	0	0	0	0
Moins : Crédits d'impôt fédéral et déductions:					
Abattement d'impôt fédéral	177	201	204	213	262
Déduction pour petites entreprises	143	152	148	147	156
Déduction pour bénéfices de fabrication-transformation	0	0	0	0	0
Crédit d'impôt à l'investissement	4	4	3	5	5
Autres crédits d'impôt	79	107	128	157	212
Impôt de la partie 1 à payer, net	271	305	294	291	364
Autres impôts fédéraux directs	5	4	12	3	7
Impôt fédéral à payer	276	309	306	294	371
Impôt provincial à payer	177	199	191	197	249
Total, impôts	452	507	497	491	620

Tableau 40-3
Concessionnaires de véhicules et de pièces automobiles — Ratios sélectionnés

	2009	2010	2011	2012	2013
Ratios sélectionnés					
Ratio des dettes à l'avoir (rapport)	1,957	1,981	1,872	1,919	1,901
Marge bénéficiaire (pourcentage)	2,1	2,2	2,2	2,1	1,9
Rendement de l'avoir (pourcentage)	15,9	17,1	16,2	15,8	14,2
Rendement des capitaux employés (pourcentage)	6,7	7,0	7,0	6,7	6,1
Fonds de roulement (rapport)	1,333	1,341	1,371	1,402	1,378
Ratio de liquidité (rapport)	0,400	0,388	0,397	0,385	0,392
Rotation des stocks (rapport)	5,368	5,099	5,204	4,929	4,984
Rotation des comptes débiteurs (rapport)	27,237	28,075	28,325	30,166	30,366
Impôts sur le revenu au revenu imposable (pourcentage)	25,3	25,0	23,6	22,8	23,4
	variation en pourcentage				
Certains postes					
Revenu d'exploitation, variation d'une année à l'autre	-7,0	6,2	4,5	5,5	8,4
Dépenses d'exploitation, variation d'une année à l'autre	-7,2	6,0	4,5	5,7	8,6
Bénéfice d'exploitation, variation d'une année à l'autre	2,0	15,4	3,9	-1,1	-0,1
Revenu imposable (assiette fiscale), variation d'une année à l'autre	10,1	13,9	2,0	4,0	22,5
Impôts, variation d'une année à l'autre	14,3	12,2	-2,1	-1,2	26,2

Tableau 41-1

Magasins de meubles, d'accessoires de maison et d'appareils électroniques et ménagers — Bilan et état des résultats

	2009	2010	2011	2012	2013
	millions de dollars				
Bilan					
Actifs	12 867	13 167	14 036	13 621	13 721
Encaisse et dépôts	1 459	1 517	1 830	1 624	1 911
Comptes débiteurs et revenu couru	1 468	1 540	1 560	1 560	1 565
Stocks	4 319	4 504	4 556	4 088	4 099
Placements	1 578	1 635	1 830	2 126	2 123
Placements et comptes auprès des affiliées	1 088	1 071	1 208	1 515	1 659
Placements de portefeuille	490	564	622	610	463
Prêts	103	114	118	132	167
Hypothèques	47	52	56	69	70
Non hypothèques	56	62	62	63	97
Engagements des clients comme acceptations
Immobilisations, nettes	2 644	2 634	2 753	2 708	2 788
Autres actifs	1 296	1 222	1 389	1 383	1 068
Passifs	8 941	9 019	9 485	8 781	9 685
Comptes créditeurs et exigibilités courues	3 769	3 861	4 052	3 449	3 259
Emprunts et comptes auprès des affiliées	2 723	2 670	2 722	2 749	3 159
Emprunts	1 560	1 569	1 772	1 659	2 280
Prêts et autres emprunts	938	924	1 122	1 049	1 622
Acceptations bancaires et papier	26	27	36	34	37
Obligations	113	120	110	122	114
Hypothèques	482	499	504	453	506
Impôts futurs	-58	-28	-21	-28	27
Engagements des clients comme acceptations
Autres passifs	947	946	959	952	960
Avoir	3 926	4 148	4 551	4 840	4 036
Capital-actions	1 644	1 431	1 206	1 260	1 069
Surplus d'apport et autres	158	162	172	173	141
Bénéfices non répartis	2 124	2 555	3 173	3 408	2 826
État des résultats					
Revenu d'exploitation	26 829	27 017	26 960	26 769	25 300
Ventes de biens et de services	26 125	26 358	26 238	26 054	24 658
Revenus d'intérêts et de dividendes chargés au compte d'opération
Autres revenus d'exploitation	704	659	723	715	642
Dépenses d'exploitation	26 032	25 904	25 894	25 749	24 523
Achats de biens, d'équipement et de services	21 341	21 244	21 265	20 857	19 775
Salaires, traitements et avantages sociaux des employés	4 112	4 114	4 086	4 343	4 247
Impôts indirects	85	88	73	74	81
Dépréciation, épuisement et amortissement	407	395	402	400	382
Dépenses d'intérêts chargés au compte d'opération
Autres dépenses d'exploitation	87	64	69	76	38
Bénéfice/perte d'exploitation	797	1 112	1 066	1 020	777
Revenus d'intérêts et dividendes	43	47	51	48	92
Dépenses d'intérêts sur les emprunts	236	235	252	281	239
Gains/pertes	-108	43	171	68	72
Bénéfice avant impôt sur le revenu	495	968	1 036	856	702
Impôt sur le revenu	153	225	249	182	135
Part des gains des affiliées	8	10	9	11	17
Bénéfice avant gains extraordinaires	350	753	797	684	584
Gains extraordinaires	0	0	0	0	0
Bénéfice net	350	753	797	684	585

Tableau 41-2

Magasins de meubles, d'accessoires de maison et d'appareils électroniques et ménagers — Rapprochement du bénéfice net au revenu imposable et impôts à payer

	2009	2010	2011	2012	2013
	millions de dollars				
Bénéfice net	350	753	797	684	585
Plus : rajustements de la consolidation et conceptuels	80	55	-82	-146	219
Plus : impôts sur le revenu exigibles, incluant les mines	220	245	218	215	192
Plus : impôts sur le revenu reportés	13	11	20	-39	-39
Moins : bénéfices des sociétés exemptes en vertu de la loi de l'impôt	1	1	0	0	-1
Dividendes déductibles	78	155	63	70	100
Bénéfice après rajustements avant impôts	584	909	891	644	858
Exemptions et déductions:					
Gains et pertes en capital imputé(e)s aux livres	70	88	113	79	58
Moins : gains en capital imposables	17	27	42	38	29
Différence nette, gains et pertes en capital	52	61	71	41	29
Déduction relative à des ressources
Moins : déductions pour redevances
Différence nette, déduction relative à des ressources
Déduction pour épuisement gagné
Autres exemptions et déductions	-35	-33	-87	-36	-23
Total, exemptions et déductions	17	28	-16	4	6
Différences de datation:					
Amortissement	376	368	374	389	406
Moins : amortissement du coût en capital	405	405	351	313	336
Différence nette, amortissement	-29	-37	23	76	70
Dépenses de ressources naturelles, (livres)	0	0	0	0	0
Moins : dépenses de ressources naturelles, (impôt)	0	0	0	0	0
Différence nette, dépenses de ressources naturelles	0	0	0	0	0
Dons de charité, différence nette, (livres moins impôt)	0	0	0	0	0
Autres différences de datation	378	155	152	356	65
Total, différences de datation	349	119	175	432	135
Revenu imposable net	916	1 000	1 082	1 071	986
Moins : pertes d'années antérieures déduites	66	60	103	59	63
Revenu imposable (assiette fiscale)	849	940	979	1 012	923
Impôts:					
Impôt autrement payable	323	358	372	386	349
Surtaxe	0	0	0	0	0
Moins : Crédits d'impôt fédéral et déductions:					
Abattement d'impôt fédéral	85	93	97	101	91
Déduction pour petites entreprises	74	76	75	73	76
Déduction pour bénéfices de fabrication-transformation	0	0	0	0	0
Crédit d'impôt à l'investissement	1	1	1	1	1
Autres crédits d'impôt	35	44	55	68	57
Impôt de la partie 1 à payer, net	129	143	144	143	124
Autres impôts fédéraux directs	2	2	3	3	2
Impôt fédéral à payer	131	145	147	145	126
Impôt provincial à payer	82	89	89	92	81
Total, impôts	213	234	236	237	207

Tableau 41-3

Magasins de meubles, d'accessoires de maison et d'appareils électroniques et ménagers — Ratios sélectionnés

	2009	2010	2011	2012	2013
Ratios sélectionnés					
Ratio des dettes à l'avoir (rapport)	1,091	1,022	0,988	0,911	1,348
Marge bénéficiaire (pourcentage)	3,0	4,1	4,0	3,8	3,1
Rendement de l'avoir (pourcentage)	8,9	18,2	17,5	14,1	14,5
Rendement des capitaux employés (pourcentage)	6,4	11,1	11,0	9,9	8,1
Fonds de roulement (rapport)	1,385	1,428	1,478	1,541	1,541
Ratio de liquidité (rapport)	0,630	0,650	0,721	0,797	0,797
Rotation des stocks (rapport)	6,211	5,998	5,917	6,549	6,172
Rotation des comptes débiteurs (rapport)	18,274	17,549	17,287	17,156	16,162
Impôts sur le revenu au revenu imposable (pourcentage)	24,9	24,7	23,8	23,2	22,2
	variation en pourcentage				
Certains postes					
Revenu d'exploitation, variation d'une année à l'autre	-11,1	0,7	-0,2	-0,7	-5,5
Dépenses d'exploitation, variation d'une année à l'autre	-10,2	-0,5	0,0	-0,6	-4,8
Bénéfice d'exploitation, variation d'une année à l'autre	-31,7	39,6	-4,2	-4,4	-23,8
Revenu imposable (assiette fiscale), variation d'une année à l'autre	-12,3	10,6	4,2	3,4	-8,8
Impôts, variation d'une année à l'autre	-11,3	9,8	0,6	0,7	-12,7

Tableau 42-1
Marchands de matériaux de construction et de matériel et fournitures de jardinage — Bilan et état des résultats

	2009	2010	2011	2012	2013
	millions de dollars				
Bilan					
Actifs	17 207	20 959	21 043	21 655	22 251
Encaisse et dépôts	1 615	1 198	1 224	1 569	1 660
Comptes débiteurs et revenu couru	2 032	2 149	2 253	2 368	2 341
Stocks	4 984	5 370	5 434	5 768	5 763
Placements	1 263	3 254	3 910	3 791	4 093
Placements et comptes auprès des affiliées	630	2 586	3 194	3 047	3 277
Placements de portefeuille	633	668	717	744	816
Prêts	98	107	109	126	128
Hypothèques	59	56	70	75	75
Non hypothèques	39	50	39	50	53
Engagements des clients comme acceptations
Immobilisations, nettes	6 119	6 296	6 551	6 457	6 451
Autres actifs	1 095	2 586	1 562	1 575	1 815
Passifs	9 611	10 626	10 274	11 122	11 236
Comptes créditeurs et exigibilités courues	3 512	3 473	3 450	3 563	3 645
Emprunts et comptes auprès des affiliées	3 239	4 225	3 985	4 346	4 462
Emprunts	2 370	2 457	2 332	2 602	2 591
Prêts et autres emprunts	1 356	1 470	1 663	1 833	1 747
Acceptations bancaires et papier	11	6	6	1	0
Obligations	301	304	2	3	2
Hypothèques	701	676	661	765	841
Impôts futurs	-51	21	33	57	-91
Engagements des clients comme acceptations
Autres passifs	541	451	474	556	629
Avoir	7 596	10 333	10 769	10 533	11 015
Capital-actions	1 691	2 275	1 971	2 266	2 342
Surplus d'apport et autres	1 298	2 667	3 369	2 501	2 432
Bénéfices non répartis	4 607	5 390	5 429	5 766	6 241
État des résultats					
Revenu d'exploitation	28 407	29 343	28 581	29 053	30 115
Ventes de biens et de services	28 232	29 154	28 311	28 859	29 920
Revenus d'intérêts et de dividendes chargés au compte d'opération
Autres revenus d'exploitation	175	189	270	195	195
Dépenses d'exploitation	27 248	27 942	27 673	27 899	28 607
Achats de biens, d'équipement et de services	22 037	22 555	22 552	22 644	23 138
Salaires, traitements et avantages sociaux des employés	4 522	4 641	4 402	4 536	4 726
Impôts indirects	76	86	93	98	100
Dépréciation, épuisement et amortissement	543	594	563	567	627
Dépenses d'intérêts chargés au compte d'opération
Autres dépenses d'exploitation	70	67	62	54	15
Bénéfice/perte d'exploitation	1 159	1 401	908	1 154	1 508
Revenus d'intérêts et dividendes	58	53	52	54	93
Dépenses d'intérêts sur les emprunts	284	327	336	344	300
Gains/pertes	36	98	47	23	-20
Bénéfice avant impôt sur le revenu	968	1 226	671	887	1 282
Impôt sur le revenu	158	314	160	203	310
Part des gains des affiliées	5	11	6	9	13
Bénéfice avant gains extraordinaires	815	922	516	692	984
Gains extraordinaires	0	-1	0	1	0
Bénéfice net	815	921	516	693	984

Tableau 42-2

Marchands de matériaux de construction et de matériel et fournitures de jardinage — Rapprochement du bénéfice net au revenu imposable et impôts à payer

	2009	2010	2011	2012	2013
	millions de dollars				
Bénéfice net	815	921	516	693	984
Plus : rajustements de la consolidation et conceptuels	-45	-128	-1	-16	-518
Plus : impôts sur le revenu exigibles, incluant les mines	174	291	199	160	217
Plus : impôts sur le revenu reportés	17	16	-16	-8	-6
Moins : bénéfices des sociétés exemptes en vertu de la loi de l'impôt	0	0	0	0	1
Dividendes déductibles	178	48	119	55	68
Bénéfice après rajustements avant impôts	783	1 052	580	773	608
Exemptions et déductions:					
Gains et pertes en capital imputé(e)s aux livres	-60	93	93	64	71
Moins : gains en capital imposables	18	21	18	22	30
Différence nette, gains et pertes en capital	-78	73	74	42	41
Déduction relative à des ressources
Moins : déductions pour redevances
Différence nette, déduction relative à des ressources
Déduction pour épuisement gagné
Autres exemptions et déductions	-44	-50	-26	-14	-19
Total, exemptions et déductions	-122	23	49	27	23
Différences de datation:					
Amortissement	525	571	491	503	595
Moins : amortissement du coût en capital	477	505	430	449	536
Différence nette, amortissement	48	66	61	54	59
Dépenses de ressources naturelles, (livres)	0	0	0	0	0
Moins : dépenses de ressources naturelles, (impôt)
Différence nette, dépenses de ressources naturelles	0	0	0	0	0
Dons de charité, différence nette, (livres moins impôt)	0	0	0	0	0
Autres différences de datation	379	249	486	201	636
Total, différences de datation	428	315	548	256	695
Revenu imposable net	1 333	1 344	1 079	1 002	1 280
Moins : pertes d'années antérieures déduites	37	39	33	36	52
Revenu imposable (assiette fiscale)	1 296	1 305	1 046	966	1 228
Impôts:					
Impôt autrement payable	494	497	397	367	468
Surtaxe	0	0	0	0	0
Moins : Crédits d'impôt fédéral et déductions:					
Abattement d'impôt fédéral	130	130	104	96	123
Déduction pour petites entreprises	79	77	73	76	79
Déduction pour bénéfices de fabrication-transformation	1	1	1	2	1
Crédit d'impôt à l'investissement	1	1	1	2	1
Autres crédits d'impôt	72	79	67	61	94
Impôt de la partie 1 à payer, net	211	209	151	131	170
Autres impôts fédéraux directs	2	3	4	10	8
Impôt fédéral à payer	213	211	155	142	178
Impôt provincial à payer	136	132	98	86	116
Total, impôts	349	344	254	228	294

Tableau 42-3
Marchands de matériaux de construction et de matériel et fournitures de jardinage — Ratios sélectionnés

	2009	2010	2011	2012	2013
Ratios sélectionnés					
Ratio des dettes à l'avoir (rapport)	0,738	0,647	0,587	0,660	0,640
Marge bénéficiaire (pourcentage)	4,1	4,8	3,2	4,0	5,0
Rendement de l'avoir (pourcentage)	10,7	8,9	4,8	6,6	8,9
Rendement des capitaux employés (pourcentage)	8,0	6,8	4,6	5,5	6,8
Fonds de roulement (rapport)	1,667	1,703	1,694	1,753	1,755
Ratio de liquidité (rapport)	0,738	0,713	0,714	0,766	0,800
Rotation des stocks (rapport)	5,700	5,464	5,260	5,037	5,225
Rotation des comptes débiteurs (rapport)	13,978	13,655	12,685	12,268	12,864
Impôts sur le revenu au revenu imposable (pourcentage)	26,8	26,1	23,9	22,6	23,3
	variation en pourcentage				
Certains postes					
Revenu d'exploitation, variation d'une année à l'autre	-2,7	3,3	-2,6	1,7	3,7
Dépenses d'exploitation, variation d'une année à l'autre	-1,4	2,5	-1,0	0,8	2,5
Bénéfice d'exploitation, variation d'une année à l'autre	-26,6	20,9	-35,2	27,1	30,7
Revenu imposable (assiette fiscale), variation d'une année à l'autre	13,7	0,7	-19,9	-7,7	27,1
Impôts, variation d'une année à l'autre	18,6	-1,4	-26,2	-10,0	28,7

Tableau 43-1
Magasins d'alimentation — Bilan et état des résultats

	2009	2010	2011	2012	2013
millions de dollars					
Bilan					
Actifs	41 031	42 575	43 290	46 124	50 768
Encaisse et dépôts	3 711	4 298	3 539	3 759	5 489
Comptes débiteurs et revenu couru	2 335	2 247	4 163	4 501	5 043
Stocks	7 539	7 605	7 545	7 870	8 315
Placements	4 136	4 629	4 885	5 669	6 616
Placements et comptes auprès des affiliées	2 847	3 094	3 262	3 702	3 673
Placements de portefeuille	1 289	1 535	1 623	1 968	2 943
Prêts	152	180	194	214	295
Hypothèques	76	71	94	111	83
Non hypothèques	76	109	100	103	213
Engagements des clients comme acceptations
Immobilisations, nettes	17 932	18 246	17 928	18 979	19 599
Autres actifs	5 227	5 370	5 036	5 132	5 411
Passifs	24 012	24 506	26 985	28 130	31 346
Comptes créditeurs et exigibilités courues	9 857	10 008	9 650	10 053	10 306
Emprunts et comptes auprès des affiliées	2 818	2 913	3 287	3 563	4 198
Emprunts	9 525	9 793	11 705	11 808	14 287
Prêts et autres emprunts	3 927	8 338	9 840	9 744	12 250
Acceptations bancaires et papier	0	6	340	302	263
Obligations	4 276	101	131	161	70
Hypothèques	1 323	1 349	1 394	1 601	1 704
Impôts futurs	257	215	-178	79	214
Engagements des clients comme acceptations
Autres passifs	1 556	1 576	2 521	2 627	2 341
Avoir	17 019	18 069	16 305	17 994	19 421
Capital-actions	4 433	4 393	4 597	4 858	5 123
Surplus d'apport et autres	684	663	814	844	888
Bénéfices non répartis	11 902	13 012	10 894	12 292	13 410
État des résultats					
Revenu d'exploitation	121 681	122 376	122 170	128 122	132 170
Ventes de biens et de services	120 816	121 561	121 379	126 047	129 596
Revenus d'intérêts et de dividendes chargés au compte d'opération
Autres revenus d'exploitation	865	815	791	2 075	2 574
Dépenses d'exploitation	112 372	112 833	113 912	120 173	124 276
Achats de biens, d'équipement et de services	96 692	96 620	100 787	102 877	106 930
Salaires, traitements et avantages sociaux des employés	13 075	13 485	10 930	14 760	14 720
Impôts indirects	624	719	170	375	347
Dépréciation, épuisement et amortissement	1 918	1 955	1 969	2 099	2 216
Dépenses d'intérêts chargés au compte d'opération
Autres dépenses d'exploitation	63	53	56	63	64
Bénéfice/perte d'exploitation	9 309	9 543	8 258	7 949	7 894
Revenus d'intérêts et dividendes	100	111	215	363	522
Dépenses d'intérêts sur les emprunts	585	618	794	696	874
Gains/pertes	150	121	140	454	142
Bénéfice avant impôt sur le revenu	8 973	9 157	7 819	8 069	7 685
Impôt sur le revenu	694	691	699	668	604
Part des gains des affiliées	13	34	3	27	61
Bénéfice avant gains extraordinaires	8 292	8 500	7 124	7 428	7 142
Gains extraordinaires	-44	-2	3	3	2
Bénéfice net	8 248	8 498	7 127	7 432	7 144

Tableau 43-2

Magasins d'alimentation — Rapprochement du bénéfice net au revenu imposable et impôts à payer

	2009	2010	2011	2012	2013
	millions de dollars				
Bénéfice net	8 248	8 498	7 127	7 432	7 144
Plus : rajustements de la consolidation et conceptuels	2 142	435	1 879	447	2 159
Plus : impôts sur le revenu exigibles, incluant les mines	697	661	626	682	1 305
Plus : impôts sur le revenu reportés	-45	55	69	15	-71
Moins : bénéfices des sociétés exemptes en vertu de la loi de l'impôt	6 244	6 405	4 806	4 940	4 761
Dividendes déductibles	2 752	599	3 386	1 585	1 398
Bénéfice après rajustements avant impôts	2 045	2 646	1 508	2 050	4 378
Exemptions et déductions:					
Gains et pertes en capital imputé(e)s aux livres	105	67	125	453	3 371
Moins : gains en capital imposables	132	53	125	81	555
Différence nette, gains et pertes en capital	-27	14	0	372	2 816
Déduction relative à des ressources
Moins : déductions pour redevances	0	0	0	0	0
Différence nette, déduction relative à des ressources	0	0	0	0	0
Déduction pour épuisement gagné
Autres exemptions et déductions	-257	4	-597	-2 624	-3 106
Total, exemptions et déductions	-284	18	-597	-2 252	-290
Différences de datation:					
Amortissement	1 551	1 608	1 739	1 830	1 832
Moins : amortissement du coût en capital	1 674	1 772	1 719	1 567	1 165
Différence nette, amortissement	-123	-163	21	263	667
Dépenses de ressources naturelles, (livres)	0	0	0	0	0
Moins : dépenses de ressources naturelles, (impôt)	0	0	0	0	0
Différence nette, dépenses de ressources naturelles	0	0	0	0	0
Dons de charité, différence nette, (livres moins impôt)	-8	6	6	4	6
Autres différences de datation	264	282	653	-1 496	288
Total, différences de datation	133	125	680	-1 229	960
Revenu imposable net	2 463	2 753	2 785	3 073	5 628
Moins : pertes d'années antérieures déduites	161	295	283	230	123
Revenu imposable (assiette fiscale)	2 302	2 457	2 502	2 844	5 506
Impôts:					
Impôt autrement payable	875	935	951	1 081	2 093
Surtaxe	0	0	0	0	0
Moins : Crédits d'impôt fédéral et déductions:					
Abattement d'impôt fédéral	229	245	249	284	550
Déduction pour petites entreprises	94	97	98	101	105
Déduction pour bénéfices de fabrication-transformation	1	1	1	1	1
Crédit d'impôt à l'investissement	3	1	1	1	1
Autres crédits d'impôt	149	181	206	277	626
Impôt de la partie 1 à payer, net	399	411	395	417	811
Autres impôts fédéraux directs	21	34	27	37	46
Impôt fédéral à payer	419	444	422	454	857
Impôt provincial à payer	251	261	255	287	576
Total, impôts	670	705	678	741	1 433

Tableau 43-3
Magasins d'alimentation — Ratios sélectionnés

	2009	2010	2011	2012	2013
Ratios sélectionnés					
Ratio des dettes à l'avoir (rapport)	0,725	0,703	0,919	0,854	0,952
Marge bénéficiaire (pourcentage)	7,7	7,8	6,8	6,2	6,0
Rendement de l'avoir (pourcentage)	48,7	47,0	43,7	41,3	36,8
Rendement des capitaux employés (pourcentage)	29,8	29,1	24,6	23,9	20,6
Fonds de roulement (rapport)	1,215	1,309	1,276	1,265	1,341
Ratio de liquidité (rapport)	0,517	0,700	0,663	0,658	0,746
Rotation des stocks (rapport)	16,140	16,091	16,193	16,280	15,895
Rotation des comptes débiteurs (rapport)	52,118	54,461	29,348	28,465	26,210
Impôts sur le revenu au revenu imposable (pourcentage)	28,2	27,3	26,0	24,8	25,2
	variation en pourcentage				
Certains postes					
Revenu d'exploitation, variation d'une année à l'autre	1,2	0,6	-0,2	4,9	3,2
Dépenses d'exploitation, variation d'une année à l'autre	1,0	0,4	1,0	5,5	3,4
Bénéfice d'exploitation, variation d'une année à l'autre	4,1	2,5	-13,5	-3,7	-0,7
Revenu imposable (assiette fiscale), variation d'une année à l'autre	17,4	6,8	1,8	13,6	93,6
Impôts, variation d'une année à l'autre	12,2	5,2	-3,9	9,4	93,3

Tableau 44-1
Stations-service — Bilan et état des résultats

	2009	2010	2011	2012	2013
	millions de dollars				
Bilan					
Actifs	5 653	6 516	7 411	7 610	9 583
Encaisse et dépôts	775	765	859	941	1 218
Comptes débiteurs et revenu couru	521	821	995	955	1 286
Stocks	716	803	929	920	1 117
Placements	660	738	926	953	1 080
Placements et comptes auprès des affiliées	421	492	584	527	628
Placements de portefeuille	239	245	342	426	452
Prêts	78	77	89	104	125
Hypothèques	50	48	51	59	64
Non hypothèques	28	30	39	45	61
Engagements des clients comme acceptations
Immobilisations, nettes	2 551	2 780	3 066	3 094	3 832
Autres actifs	353	532	547	643	925
Passifs	3 340	3 724	3 982	4 193	5 203
Comptes créditeurs et exigibilités courues	935	1 120	1 293	1 193	1 624
Emprunts et comptes auprès des affiliées	1 145	1 041	1 127	1 274	1 520
Emprunts	1 220	1 607	1 601	1 509	1 770
Prêts et autres emprunts	524	764	745	688	830
Acceptations bancaires et papier	17	68	0	0	0
Obligations	88	130	136	137	127
Hypothèques	591	644	721	684	813
Impôts futurs	-23	-16	-9	-25	-12
Engagements des clients comme acceptations
Autres passifs	64	-27	-30	241	300
Avoir	2 313	2 792	3 429	3 418	4 381
Capital-actions	767	1 074	1 263	1 270	1 409
Surplus d'apport et autres	167	255	398	491	1 129
Bénéfices non répartis	1 380	1 463	1 768	1 657	1 843
État des résultats					
Revenu d'exploitation	22 779	26 113	31 266	31 798	39 652
Ventes de biens et de services	22 454	25 760	30 801	31 364	39 181
Revenus d'intérêts et de dividendes chargés au compte d'opération
Autres revenus d'exploitation	325	353	465	434	471
Dépenses d'exploitation	22 281	25 604	30 591	31 044	38 715
Achats de biens, d'équipement et de services	20 036	23 308	28 134	28 670	36 175
Salaires, traitements et avantages sociaux des employés	1 902	1 926	2 014	1 996	2 087
Impôts indirects	54	55	70	65	83
Dépréciation, épuisement et amortissement	231	275	306	279	333
Dépenses d'intérêts chargés au compte d'opération
Autres dépenses d'exploitation	58	40	66	35	38
Bénéfice/perte d'exploitation	498	509	675	754	937
Revenus d'intérêts et dividendes	55	61	137	112	67
Dépenses d'intérêts sur les emprunts	114	136	161	218	172
Gains/pertes	48	14	52	56	60
Bénéfice avant impôt sur le revenu	488	448	703	704	891
Impôt sur le revenu	84	82	121	126	157
Part des gains des affiliées	9	5	5	11	2
Bénéfice avant gains extraordinaires	413	372	588	589	736
Gains extraordinaires	0	0	0	-1	0
Bénéfice net	413	372	588	588	736

Tableau 44-2

Stations-service — Rapprochement du bénéfice net au revenu imposable et impôts à payer

	2009	2010	2011	2012	2013
	millions de dollars				
Bénéfice net	413	372	588	588	736
Plus : rajustements de la consolidation et conceptuels	-62	-18	-87	29	-30
Plus : impôts sur le revenu exigibles, incluant les mines	59	56	96	128	144
Plus : impôts sur le revenu reportés	1	7	0	-3	8
Moins : bénéfices des sociétés exemptes en vertu de la loi de l'impôt	-1	2	3	1	5
Dividendes déductibles	12	12	10	14	12
Bénéfice après rajustements avant impôts	399	402	585	728	839
Exemptions et déductions:					
Gains et pertes en capital imputé(e)s aux livres	48	36	71	79	68
Moins : gains en capital imposables	15	13	19	19	24
Différence nette, gains et pertes en capital	33	24	52	60	44
Déduction relative à des ressources	0	0	0	0	0
Moins : déductions pour redevances	0	0	0	0	0
Différence nette, déduction relative à des ressources	0	0	0	0	0
Déduction pour épuisement gagné	0	0	0	0	0
Autres exemptions et déductions	63	106	175	174	189
Total, exemptions et déductions	96	130	228	234	233
Différences de datation:					
Amortissement	194	207	270	282	302
Moins : amortissement du coût en capital	180	197	263	243	311
Différence nette, amortissement	15	10	7	39	-9
Dépenses de ressources naturelles, (livres)	0	0	0	0	0
Moins : dépenses de ressources naturelles, (impôt)	0	0	0	0	0
Différence nette, dépenses de ressources naturelles	0	0	0	0	0
Dons de charité, différence nette, (livres moins impôt)	0	0	0	0	0
Autres différences de datation	36	60	106	132	92
Total, différences de datation	50	70	113	171	83
Revenu imposable net	354	342	471	665	689
Moins : pertes d'années antérieures déduites	33	23	24	23	29
Revenu imposable (assiette fiscale)	321	320	447	641	661
Impôts:					
Impôt autrement payable	122	122	169	244	251
Surtaxe	0	0	0	0	0
Moins : Crédits d'impôt fédéral et déductions:					
Abattement d'impôt fédéral	32	32	44	64	66
Déduction pour petites entreprises	36	34	36	38	41
Déduction pour bénéfices de fabrication-transformation	0	0	0	0	0
Crédit d'impôt à l'investissement	0	0	0	0	0
Autres crédits d'impôt	8	10	24	51	51
Impôt de la partie 1 à payer, net	46	46	64	91	93
Autres impôts fédéraux directs	1	0	1	2	2
Impôt fédéral à payer	46	46	65	93	95
Impôt provincial à payer	28	28	40	60	62
Total, impôts	75	74	105	153	156

Tableau 44-3
Stations-service — Ratios sélectionnés

	2009	2010	2011	2012	2013
Ratios sélectionnés					
Ratio des dettes à l'avoir (rapport)	1,022	0,948	0,795	0,814	0,751
Marge bénéficiaire (pourcentage)	2,2	1,9	2,2	2,4	2,4
Rendement de l'avoir (pourcentage)	17,8	13,3	17,2	17,2	16,8
Rendement des capitaux employés (pourcentage)	10,9	8,9	11,6	12,5	11,5
Fonds de roulement (rapport)	1,386	1,408	1,530	1,589	1,544
Ratio de liquidité (rapport)	0,948	0,979	1,060	1,120	1,110
Rotation des stocks (rapport)	31,813	32,519	33,644	34,561	35,502
Rotation des comptes débiteurs (rapport)	43,727	31,798	31,418	33,311	30,828
Impôts sur le revenu au revenu imposable (pourcentage)	23,1	22,9	23,2	23,6	23,4
	variation en pourcentage				
Certains postes					
Revenu d'exploitation, variation d'une année à l'autre	-9,8	14,6	19,7	1,7	24,7
Dépenses d'exploitation, variation d'une année à l'autre	-9,8	14,9	19,5	1,5	24,7
Bénéfice d'exploitation, variation d'une année à l'autre	-9,9	2,2	32,7	11,7	24,2
Revenu imposable (assiette fiscale), variation d'une année à l'autre	-2,0	-0,3	39,6	43,6	3,0
Impôts, variation d'une année à l'autre	-3,3	-1,3	41,7	46,6	1,9

Tableau 45-1

Magasins de vêtements, grands magasins et magasins d'autres fournitures de tout genre — Bilan et état des résultats

	2009	2010	2011	2012	2013
	millions de dollars				
Bilan					
Actifs	48 208	52 045	54 957	58 359	63 523
Encaisse et dépôts	5 102	5 076	4 591	5 541	5 658
Comptes débiteurs et revenu couru	2 090	2 555	2 579	2 596	2 584
Stocks	16 016	16 917	17 408	17 631	17 512
Placements	7 955	9 331	11 333	12 746	12 701
Placements et comptes auprès des affiliées	6 934	8 560	9 545	10 730	10 708
Placements de portefeuille	1 021	771	1 788	2 016	1 992
Prêts	209	224	220	267	292
Hypothèques	91	83	93	127	131
Non hypothèques	118	141	126	140	160
Engagements des clients comme acceptations
Immobilisations, nettes	13 490	13 623	14 039	14 717	18 922
Autres actifs	3 346	4 320	4 787	4 863	5 853
Passifs	28 774	29 354	29 298	29 714	33 879
Comptes créditeurs et exigibilités courues	11 621	12 499	11 744	11 740	11 481
Emprunts et comptes auprès des affiliées	7 050	6 449	7 021	7 933	10 955
Emprunts	8 311	8 407	7 986	6 874	8 278
Prêts et autres emprunts	5 647	5 692	5 550	5 381	6 677
Acceptations bancaires et papier	1 052	1 081	1 304	254	72
Obligations	523	732	180	129	193
Hypothèques	1 088	902	952	1 110	1 336
Impôts futurs	-415	-494	-381	-167	-709
Engagements des clients comme acceptations
Autres passifs	2 208	2 493	2 928	3 334	3 875
Avoir	19 433	22 692	25 659	28 646	29 643
Capital-actions	5 505	7 216	7 441	7 242	6 610
Surplus d'apport et autres	5 798	6 205	6 992	8 068	9 571
Bénéfices non répartis	8 130	9 270	11 226	13 336	13 462
État des résultats					
Revenu d'exploitation	86 733	91 430	92 827	93 432	95 002
Ventes de biens et de services	85 703	90 499	91 684	91 691	93 484
Revenus d'intérêts et de dividendes chargés au compte d'opération
Autres revenus d'exploitation	1 030	930	1 143	1 741	1 518
Dépenses d'exploitation	83 377	87 018	89 193	89 709	91 752
Achats de biens, d'équipement et de services	68 491	71 446	72 998	72 898	74 587
Salaires, traitements et avantages sociaux des employés	12 321	12 924	13 300	14 014	14 129
Impôts indirects	608	651	687	536	770
Dépréciation, épuisement et amortissement	1 634	1 724	1 751	1 771	1 946
Dépenses d'intérêts chargés au compte d'opération
Autres dépenses d'exploitation	323	274	458	490	321
Bénéfice/perte d'exploitation	3 356	4 412	3 634	3 723	3 250
Revenus d'intérêts et dividendes	267	209	615	741	747
Dépenses d'intérêts sur les emprunts	838	837	1 194	1 276	1 596
Gains/pertes	-87	38	81	354	608
Bénéfice avant impôt sur le revenu	2 698	3 822	3 135	3 542	3 010
Impôt sur le revenu	837	998	870	758	590
Part des gains des affiliées	20	19	2	16	19
Bénéfice avant gains extraordinaires	1 881	2 843	2 268	2 799	2 438
Gains extraordinaires	-1	-1	92	0	0
Bénéfice net	1 880	2 841	2 360	2 799	2 438

Tableau 45-2

Magasins de vêtements, grands magasins et magasins d'autres fournitures de tout genre — Rapprochement du bénéfice net au revenu imposable et impôts à payer

	2009	2010	2011	2012	2013
	millions de dollars				
Bénéfice net	1 880	2 841	2 360	2 799	2 438
Plus : rajustements de la consolidation et conceptuels	-109	-98	-91	1 685	20
Plus : impôts sur le revenu exigibles, incluant les mines	871	1 008	1 028	812	967
Plus : impôts sur le revenu reportés	-9	20	51	9	-322
Moins : bénéfices des sociétés exemptes en vertu de la loi de l'impôt	0	1	1	0	1
Dividendes déductibles	272	583	301	1 602	595
Bénéfice après rajustements avant impôts	2 361	3 189	3 047	3 703	2 509
Exemptions et déductions:					
Gains et pertes en capital imputé(e)s aux livres	3	57	151	34	683
Moins : gains en capital imposables	53	55	489	436	399
Différence nette, gains et pertes en capital	-50	1	-337	-403	284
Déduction relative à des ressources	0	0	0	0	0
Moins : déductions pour redevances	0	0	0	0	0
Différence nette, déduction relative à des ressources	0	0	0	0	0
Déduction pour épuisement gagné
Autres exemptions et déductions	-72	-39	-193	-59	114
Total, exemptions et déductions	-122	-38	-530	-462	398
Différences de datation:					
Amortissement	1 527	1 536	1 536	1 599	1 728
Moins : amortissement du coût en capital	1 568	1 519	1 233	1 590	1 476
Différence nette, amortissement	-40	17	303	8	252
Dépenses de ressources naturelles, (livres)	1	0	0	0	0
Moins : dépenses de ressources naturelles, (impôt)	0	0	0	0	0
Différence nette, dépenses de ressources naturelles	1	0	0	0	0
Dons de charité, différence nette, (livres moins impôt)	0	1	0	2	1
Autres différences de datation	875	473	673	295	2 414
Total, différences de datation	835	490	976	305	2 667
Revenu imposable net	3 318	3 717	4 553	4 470	4 778
Moins : pertes d'années antérieures déduites	150	172	397	375	266
Revenu imposable (assiette fiscale)	3 168	3 545	4 156	4 094	4 512
Impôts:					
Impôt autrement payable	1 204	1 348	1 578	1 554	1 715
Surtaxe	0	0	0	0	0
Moins : Crédits d'impôt fédéral et déductions:					
Abattement d'impôt fédéral	316	354	414	408	451
Déduction pour petites entreprises	104	113	111	115	123
Déduction pour bénéfices de fabrication-transformation	0	1	1	0	0
Crédit d'impôt à l'investissement	2	2	2	2	2
Autres crédits d'impôt	226	281	395	420	488
Impôt de la partie 1 à payer, net	555	598	655	608	650
Autres impôts fédéraux directs	3	4	4	5	4
Impôt fédéral à payer	559	601	659	613	655
Impôt provincial à payer	364	393	443	427	476
Total, impôts	922	994	1 101	1 040	1 131

Tableau 45-3

Magasins de vêtements, grands magasins et magasins d'autres fournitures de tout genre — Ratios sélectionnés

	2009	2010	2011	2012	2013
Ratios sélectionnés					
Ratio des dettes à l'avoir (rapport)	0,790	0,655	0,585	0,517	0,649
Marge bénéficiaire (pourcentage)	3,9	4,8	3,9	4,0	3,4
Rendement de l'avoir (pourcentage)	9,7	12,5	8,8	9,8	8,2
Rendement des capitaux employés (pourcentage)	7,3	9,3	7,7	8,7	7,6
Fonds de roulement (rapport)	1,406	1,441	1,569	1,554	1,538
Ratio de liquidité (rapport)	0,477	0,491	0,518	0,556	0,621
Rotation des stocks (rapport)	5,415	5,405	5,332	5,299	5,425
Rotation des comptes débiteurs (rapport)	41,507	35,782	35,996	35,997	36,760
Impôts sur le revenu au revenu imposable (pourcentage)	29,0	27,9	26,4	25,3	25,0
	variation en pourcentage				
Certains postes					
Revenu d'exploitation, variation d'une année à l'autre	0,3	5,4	1,5	0,7	1,7
Dépenses d'exploitation, variation d'une année à l'autre	0,9	4,4	2,5	0,6	2,3
Bénéfice d'exploitation, variation d'une année à l'autre	-12,9	31,5	-17,6	2,5	-12,7
Revenu imposable (assiette fiscale), variation d'une année à l'autre	3,3	11,9	17,2	-1,5	10,2
Impôts, variation d'une année à l'autre	3,0	7,8	10,8	-5,5	8,7

Tableau 46-1
Magasins de détail divers — Bilan et état des résultats

	2009	2010	2011	2012	2013
	millions de dollars				
Bilan					
Actifs	26 163	27 766	34 650	37 341	39 174
Encaisse et dépôts	2 922	3 226	3 286	3 450	3 880
Comptes débiteurs et revenu couru	2 592	2 674	2 858	3 086	3 413
Stocks	6 879	7 000	6 975	7 513	8 254
Placements	2 654	2 977	8 835	9 370	8 774
Placements et comptes auprès des affiliées	1 908	2 221	8 063	8 508	7 806
Placements de portefeuille	745	756	772	861	969
Prêts	298	292	342	365	463
Hypothèques	146	133	180	162	173
Non hypothèques	152	159	162	203	291
Engagements des clients comme acceptations
Immobilisations, nettes	5 495	5 791	5 709	5 969	6 109
Autres actifs	5 324	5 807	6 644	7 589	8 281
Passifs	15 186	15 828	20 337	21 748	23 945
Comptes créditeurs et exigibilités courues	5 420	5 538	5 650	5 980	6 469
Emprunts et comptes auprès des affiliées	4 055	4 411	8 176	8 644	9 650
Emprunts	4 701	4 724	5 267	5 683	6 314
Prêts et autres emprunts	3 370	3 155	3 663	4 150	4 552
Acceptations bancaires et papier	271	138	21	3	1
Obligations	71	209	92	52	70
Hypothèques	989	1 221	1 491	1 478	1 691
Impôts futurs	-155	-320	-37	57	101
Engagements des clients comme acceptations
Autres passifs	1 165	1 476	1 281	1 384	1 413
Avoir	10 977	11 938	14 313	15 593	15 228
Capital-actions	3 011	3 198	5 104	5 871	6 165
Surplus d'apport et autres	495	566	695	626	732
Bénéfices non répartis	7 471	8 174	8 514	9 095	8 331
État des résultats					
Revenu d'exploitation	50 916	51 924	52 527	55 820	60 527
Ventes de biens et de services	49 673	50 856	51 429	54 815	59 747
Revenus d'intérêts et de dividendes chargés au compte d'opération
Autres revenus d'exploitation	1 243	1 068	1 098	1 004	780
Dépenses d'exploitation	48 136	48 757	49 399	52 416	56 869
Achats de biens, d'équipement et de services	39 289	39 643	39 918	42 178	45 928
Salaires, traitements et avantages sociaux des employés	7 744	7 870	8 276	8 833	9 551
Impôts indirects	112	216	198	169	169
Dépréciation, épuisement et amortissement	897	907	899	1 055	1 070
Dépenses d'intérêts chargés au compte d'opération
Autres dépenses d'exploitation	95	121	109	181	151
Bénéfice/perte d'exploitation	2 780	3 167	3 128	3 403	3 657
Revenus d'intérêts et dividendes	150	128	130	402	180
Dépenses d'intérêts sur les emprunts	359	361	404	547	576
Gains/pertes	184	240	181	-118	-1 667
Bénéfice avant impôt sur le revenu	2 756	3 173	3 035	3 141	1 595
Impôt sur le revenu	701	780	753	669	314
Part des gains des affiliées	33	11	17	15	15
Bénéfice avant gains extraordinaires	2 088	2 404	2 299	2 487	1 296
Gains extraordinaires	2	2	-2	-2	-1
Bénéfice net	2 091	2 407	2 297	2 485	1 295

Tableau 46-2

Magasins de détail divers — Rapprochement du bénéfice net au revenu imposable et impôts à payer

	2009	2010	2011	2012	2013
	millions de dollars				
Bénéfice net	2 091	2 407	2 297	2 485	1 295
Plus : rajustements de la consolidation et conceptuels	-123	69	447	1 356	3 137
Plus : impôts sur le revenu exigibles, incluant les mines	527	561	663	599	648
Plus : impôts sur le revenu reportés	11	13	25	-21	-3
Moins : bénéfices des sociétés exemptes en vertu de la loi de l'impôt	2	1	1	2	2
Dividendes déductibles	410	552	547	1 433	1 494
Bénéfice après rajustements avant impôts	2 093	2 498	2 883	2 985	3 581
Exemptions et déductions:					
Gains et pertes en capital imputé(e)s aux livres	191	271	189	914	394
Moins : gains en capital imposables	42	44	46	37	47
Différence nette, gains et pertes en capital	149	227	143	877	347
Déduction relative à des ressources	0	0	0	0	0
Moins : déductions pour redevances	0	0	0	0	0
Différence nette, déduction relative à des ressources	0	0	0	0	0
Déduction pour épuisement gagné
Autres exemptions et déductions	-42	-47	-37	-36	-40
Total, exemptions et déductions	107	180	105	841	307
Différences de datation:					
Amortissement	818	860	886	985	1 029
Moins : amortissement du coût en capital	871	904	820	856	912
Différence nette, amortissement	-54	-43	65	130	117
Dépenses de ressources naturelles, (livres)	0	0	0	0	0
Moins : dépenses de ressources naturelles, (impôt)	0	0	0	0	0
Différence nette, dépenses de ressources naturelles	0	0	0	0	0
Dons de charité, différence nette, (livres moins impôt)	0	0	0	1	1
Autres différences de datation	456	369	469	976	-81
Total, différences de datation	403	326	534	1 106	37
Revenu imposable net	2 389	2 644	3 312	3 250	3 311
Moins : pertes d'années antérieures déduites	98	132	136	170	174
Revenu imposable (assiette fiscale)	2 290	2 512	3 176	3 080	3 137
Impôts:					
Impôt autrement payable	872	957	1 205	1 168	1 193
Surtaxe	0	0	0	0	0
Moins : Crédits d'impôt fédéral et déductions:					
Abattement d'impôt fédéral	229	251	316	306	313
Déduction pour petites entreprises	201	216	228	234	257
Déduction pour bénéfices de fabrication-transformation	0	0	0	0	0
Crédit d'impôt à l'investissement	1	1	1	1	1
Autres crédits d'impôt	95	115	203	212	202
Impôt de la partie 1 à payer, net	347	373	457	414	419
Autres impôts fédéraux directs	8	9	8	8	10
Impôt fédéral à payer	355	382	465	423	429
Impôt provincial à payer	227	240	295	275	278
Total, impôts	582	622	759	698	707

Tableau 46-3
Magasins de détail divers — Ratios sélectionnés

	2009	2010	2011	2012	2013
Ratios sélectionnés					
Ratio des dettes à l'avoir (rapport)	0,798	0,765	0,939	0,919	1,048
Marge bénéficiaire (pourcentage)	5,5	6,1	6,0	6,1	6,0
Rendement de l'avoir (pourcentage)	19,0	20,1	16,1	16,0	8,5
Rendement des capitaux employés (pourcentage)	12,0	12,7	9,4	9,7	5,6
Fonds de roulement (rapport)	1,634	1,636	1,500	1,608	1,455
Ratio de liquidité (rapport)	0,803	0,821	0,782	0,830	0,782
Rotation des stocks (rapport)	7,402	7,418	7,531	7,430	7,333
Rotation des comptes débiteurs (rapport)	19,647	19,416	18,378	18,091	17,734
Impôts sur le revenu au revenu imposable (pourcentage)	25,1	24,4	23,7	22,4	22,2
	variation en pourcentage				
Certains postes					
Revenu d'exploitation, variation d'une année à l'autre	1,8	2,0	1,2	6,3	8,4
Dépenses d'exploitation, variation d'une année à l'autre	1,9	1,3	1,3	6,1	8,5
Bénéfice d'exploitation, variation d'une année à l'autre	0,4	13,9	-1,2	8,8	7,5
Revenu imposable (assiette fiscale), variation d'une année à l'autre	5,7	9,7	26,4	-3,0	1,8
Impôts, variation d'une année à l'autre	5,1	6,9	22,1	-8,1	1,3

Tableau 47-1
Transport aérien — Bilan et état des résultats

	2009	2010	2011	2012	2013
	millions de dollars				
Bilan					
Actifs	19 269	21 009	20 925	21 015	22 745
Encaisse et dépôts	2 203	2 969	2 526	2 913	2 796
Comptes débiteurs et revenu couru	1 635	1 361	1 611	1 501	1 587
Stocks	479	477	472	494	562
Placements	1 807	1 763	2 194	2 079	2 410
Placements et comptes auprès des affiliées	1 613	556	481	506	647
Placements de portefeuille	194	1 207	1 713	1 573	1 762
Prêts	107	22	48	61	73
Hypothèques	24	11	19	46	46
Non hypothèques	83	11	29	14	27
Engagements des clients comme acceptations
Immobilisations, nettes	10 560	11 186	11 194	11 338	12 717
Autres actifs	2 477	3 230	2 879	2 630	2 600
Passifs	14 181	15 468	21 329	21 151	21 916
Comptes créditeurs et exigibilités courues	2 640	2 546	2 683	2 850	2 900
Emprunts et comptes auprès des affiliées	1 471	1 552	1 586	1 633	1 960
Emprunts	7 985	7 142	7 101	6 868	7 568
Prêts et autres emprunts	4 047	6 267	6 429	4 977	5 726
Acceptations bancaires et papier	0	0	0	38	23
Obligations	162	149	310	1 479	1 359
Hypothèques	3 776	726	363	373	460
Impôts futurs	-257	461	478	496	585
Engagements des clients comme acceptations
Autres passifs	2 342	3 766	9 480	9 304	8 903
Avoir	5 088	5 540	-404	-136	829
Capital-actions	2 836	3 050	2 429	2 535	2 791
Surplus d'apport et autres	2 057	2 243	1 539	1 496	1 534
Bénéfices non répartis	195	247	-4 373	-4 168	-3 496
État des résultats					
Revenu d'exploitation	20 515	22 735	24 451	25 913	26 763
Ventes de biens et de services	19 997	22 536	23 782	25 611	26 232
Revenus d'intérêts et de dividendes chargés au compte d'opération
Autres revenus d'exploitation	518	199	669	302	530
Dépenses d'exploitation	20 543	21 577	23 381	24 592	25 396
Achats de biens, d'équipement et de services	14 771	16 271	17 856	18 678	19 092
Salaires, traitements et avantages sociaux des employés	4 608	4 063	4 225	4 590	4 990
Impôts indirects	19	20	18	13	19
Dépréciation, épuisement et amortissement	1 120	1 205	1 270	1 291	1 273
Dépenses d'intérêts chargés au compte d'opération
Autres dépenses d'exploitation	26	18	12	21	22
Bénéfice/perte d'exploitation	-28	1 158	1 070	1 321	1 367
Revenus d'intérêts et dividendes	59	71	86	92	109
Dépenses d'intérêts sur les emprunts	201	594	549	502	542
Gains/pertes	513	133	-139	-45	9
Bénéfice avant impôt sur le revenu	343	768	469	865	943
Impôt sur le revenu	4	109	168	195	204
Part des gains des affiliées	4	-3	16	14	12
Bénéfice avant gains extraordinaires	343	657	316	683	751
Gains extraordinaires	0	0	0	-5	-2
Bénéfice net	343	657	316	678	748

Tableau 47-2

Transport aérien — Rapprochement du bénéfice net au revenu imposable et impôts à payer

	2009	2010	2011	2012	2013
	millions de dollars				
Bénéfice net	343	657	316	678	748
Plus : rajustements de la consolidation et conceptuels	-192	-56	-283	-236	183
Plus : impôts sur le revenu exigibles, incluant les mines	15	32	63	127	199
Plus : impôts sur le revenu reportés	33	109	123	95	-24
Moins : bénéfices des sociétés exemptes en vertu de la loi de l'impôt	0	-1	2	1	3
Dividendes déductibles	288	16	24	138	214
Bénéfice après rajustements avant impôts	-90	726	194	527	889
Exemptions et déductions:					
Gains et pertes en capital imputé(e)s aux livres	-37	10	47	54	124
Moins : gains en capital imposables	33	28	56	33	168
Différence nette, gains et pertes en capital	-70	-18	-9	21	-44
Déduction relative à des ressources
Moins : déductions pour redevances
Différence nette, déduction relative à des ressources
Déduction pour épuisement gagné
Autres exemptions et déductions	149	28	27	333	504
Total, exemptions et déductions	79	10	18	353	460
Différences de datation:					
Amortissement	838	865	897	998	954
Moins : amortissement du coût en capital	310	308	354	421	436
Différence nette, amortissement	528	557	543	577	518
Dépenses de ressources naturelles, (livres)	0	0	0	0	0
Moins : dépenses de ressources naturelles, (impôt)	0	0	0	0	0
Différence nette, dépenses de ressources naturelles	0	0	0	0	0
Dons de charité, différence nette, (livres moins impôt)	0	0	-1	0	-1
Autres différences de datation	-21	-635	6	136	546
Total, différences de datation	507	-78	548	713	1 063
Revenu imposable net	338	638	724	887	1 492
Moins : pertes d'années antérieures déduites	174	471	473	329	519
Revenu imposable (assiette fiscale)	164	168	250	558	973
Impôts:					
Impôt autrement payable	62	64	96	212	371
Surtaxe	0	0	0	0	0
Moins : Crédits d'impôt fédéral et déductions:					
Abattement d'impôt fédéral	15	16	22	52	92
Déduction pour petites entreprises	6	6	8	8	9
Déduction pour bénéfices de fabrication-transformation
Crédit d'impôt à l'investissement	0	0	1	4	2
Autres crédits d'impôt	10	13	24	67	122
Impôt de la partie 1 à payer, net	29	29	40	80	147
Autres impôts fédéraux directs	1	1	2	2	2
Impôt fédéral à payer	31	30	42	82	148
Impôt provincial à payer	17	17	23	50	95
Total, impôts	47	46	65	131	243

Tableau 47-3
Transport aérien — Ratios sélectionnés

	2009	2010	2011	2012	2013
Ratios sélectionnés					
Ratio des dettes à l'avoir (rapport)	1,859	1,569	0,000	0,000	11,493
Marge bénéficiaire (pourcentage)	-0,1	5,1	4,4	5,1	5,1
Rendement de l'avoir (pourcentage)	6,7	11,9	0,0	0,0	90,5
Rendement des capitaux employés (pourcentage)	3,4	7,2	9,4	13,3	11,7
Fonds de roulement (rapport)	0,976	1,777	1,236	1,038	1,010
Ratio de liquidité (rapport)	0,881	1,642	1,151	0,965	0,936
Rotation des stocks (rapport)	42,871	47,699	51,750	52,469	47,636
Rotation des comptes débiteurs (rapport)	12,545	16,702	15,176	17,267	16,859
Impôts sur le revenu au revenu imposable (pourcentage)	28,0	26,9	25,2	23,3	24,8
	variation en pourcentage				
Certains postes					
Revenu d'exploitation, variation d'une année à l'autre	-13,8	10,8	7,5	6,0	3,3
Dépenses d'exploitation, variation d'une année à l'autre	-11,2	5,0	8,4	5,2	3,3
Bénéfice d'exploitation, variation d'une année à l'autre	-104,2	4 194,8	-7,6	23,4	3,5
Revenu imposable (assiette fiscale), variation d'une année à l'autre	-51,6	1,9	49,4	122,7	74,3
Impôts, variation d'une année à l'autre	-57,4	-2,1	40,2	101,9	84,9

Tableau 48-1
Transport ferroviaire, par camion, par eau et autres services de transport — Bilan et état des résultats

	2009	2010	2011	2012	2013
	millions de dollars				
Bilan					
Actifs	75 344	84 766	91 741	96 710	104 986
Encaisse et dépôts	4 528	4 978	5 108	6 027	7 119
Comptes débiteurs et revenu couru	8 121	9 046	10 163	10 096	11 466
Stocks	841	782	884	987	1 057
Placements	12 703	12 613	11 579	11 076	11 609
Placements et comptes auprès des affiliées	10 684	9 897	9 252	9 073	9 446
Placements de portefeuille	2 019	2 716	2 328	2 004	2 163
Prêts	303	416	708	624	638
Hypothèques	144	134	170	158	203
Non hypothèques	159	282	538	466	435
Engagements des clients comme acceptations
Immobilisations, nettes	40 024	46 063	52 983	56 311	61 445
Autres actifs	8 824	10 867	10 316	11 588	11 653
Passifs	47 462	51 880	60 914	64 362	67 616
Comptes créditeurs et exigibilités courues	8 308	9 071	12 944	13 576	14 544
Emprunts et comptes auprès des affiliées	7 014	7 015	16 022	16 795	19 483
Emprunts	20 802	19 421	21 258	21 743	22 801
Prêts et autres emprunts	6 247	6 251	6 366	6 633	6 466
Acceptations bancaires et papier	534	558	688	973	1 820
Obligations	10 932	9 731	11 080	10 901	10 719
Hypothèques	3 089	2 882	3 124	3 236	3 795
Impôts futurs	3 391	3 605	3 091	3 855	4 867
Engagements des clients comme acceptations
Autres passifs	7 947	12 769	7 598	8 392	5 921
Avoir	27 882	32 886	30 827	32 348	37 369
Capital-actions	9 540	9 383	9 611	10 089	10 539
Surplus d'apport et autres	3 567	3 944	5 579	5 438	5 739
Bénéfices non répartis	14 775	19 559	15 638	16 822	21 091
État des résultats					
Revenu d'exploitation	68 056	69 707	77 629	81 690	88 231
Ventes de biens et de services	65 510	66 697	75 033	78 911	85 418
Revenus d'intérêts et de dividendes chargés au compte d'opération
Autres revenus d'exploitation	2 545	3 010	2 596	2 779	2 813
Dépenses d'exploitation	63 243	63 627	71 966	74 441	80 607
Achats de biens, d'équipement et de services	38 585	38 477	44 545	45 666	49 867
Salaires, traitements et avantages sociaux des employés	20 055	20 453	22 246	23 292	24 689
Impôts indirects	281	291	298	299	288
Dépréciation, épuisement et amortissement	4 127	4 322	4 720	4 969	5 545
Dépenses d'intérêts chargés au compte d'opération
Autres dépenses d'exploitation	195	83	157	214	219
Bénéfice/perte d'exploitation	4 813	6 080	5 663	7 248	7 624
Revenus d'intérêts et dividendes	382	953	326	314	678
Dépenses d'intérêts sur les emprunts	1 393	1 354	1 436	1 596	1 492
Gains/pertes	1 722	1 428	309	191	241
Bénéfice avant impôt sur le revenu	5 524	7 107	4 863	6 158	7 051
Impôt sur le revenu	1 173	1 086	613	1 254	1 679
Part des gains des affiliées	10	0	13	24	30
Bénéfice avant gains extraordinaires	4 361	6 021	4 263	4 929	5 401
Gains extraordinaires	-3	-4	4	-2	-2
Bénéfice net	4 358	6 017	4 268	4 926	5 400

Tableau 48-2

Transport ferroviaire, par camion, par eau et autres services de transport — Rapprochement du bénéfice net au revenu imposable et impôts à payer

	2009	2010	2011	2012	2013
	millions de dollars				
Bénéfice net	4 358	6 017	4 268	4 926	5 400
Plus : rajustements de la consolidation et conceptuels	90	123	60	1 754	402
Plus : impôts sur le revenu exigibles, incluant les mines	665	595	727	1 088	1 136
Plus : impôts sur le revenu reportés	356	433	401	416	312
Moins : bénéfices des sociétés exemptes en vertu de la loi de l'impôt	-98	-63	-303	-303	-372
Dividendes déductibles	885	1 910	1 007	2 886	2 073
Bénéfice après rajustements avant impôts	4 682	5 320	4 751	5 600	5 547
Exemptions et déductions:					
Gains et pertes en capital imputé(e)s aux livres	442	256	285	391	532
Moins : gains en capital imposables	235	147	237	207	200
Différence nette, gains et pertes en capital	207	109	49	184	332
Déduction relative à des ressources	0	0	0	0	0
Moins : déductions pour redevances	0	0	0	0	0
Différence nette, déduction relative à des ressources	0	0	0	0	0
Déduction pour épuisement gagné	0	0	0	0	0
Autres exemptions et déductions	-76	-158	-171	48	53
Total, exemptions et déductions	131	-49	-122	232	385
Différences de datation:					
Amortissement	3 340	3 337	3 496	3 742	4 046
Moins : amortissement du coût en capital	3 635	3 509	3 599	3 774	4 475
Différence nette, amortissement	-295	-172	-103	-32	-430
Dépenses de ressources naturelles, (livres)	1	0	1	0	1
Moins : dépenses de ressources naturelles, (impôt)	0	0	1	0	0
Différence nette, dépenses de ressources naturelles	1	0	0	0	1
Dons de charité, différence nette, (livres moins impôt)	1	-28	2	-32	-1
Autres différences de datation	-1 191	-1 567	-553	179	1 626
Total, différences de datation	-1 485	-1 767	-654	114	1 196
Revenu imposable net	3 066	3 602	4 219	5 482	6 359
Moins : pertes d'années antérieures déduites	265	298	445	574	821
Revenu imposable (assiette fiscale)	2 800	3 305	3 774	4 908	5 537
Impôts:					
Impôt autrement payable	1 064	1 257	1 430	1 861	2 104
Surtaxe	0	0	0	0	0
Moins : Crédits d'impôt fédéral et déductions:					
Abattement d'impôt fédéral	278	330	375	488	551
Déduction pour petites entreprises	180	200	248	270	315
Déduction pour bénéfices de fabrication-transformation	0	0	0	0	0
Crédit d'impôt à l'investissement	6	4	6	4	2
Autres crédits d'impôt	151	207	255	419	471
Impôt de la partie 1 à payer, net	448	518	547	681	764
Autres impôts fédéraux directs	6	5	4	9	11
Impôt fédéral à payer	454	522	551	689	775
Impôt provincial à payer	298	340	365	479	543
Total, impôts	752	862	916	1 168	1 318

Tableau 48-3
Transport ferroviaire, par camion, par eau et autres services de transport — Ratios sélectionnés

	2009	2010	2011	2012	2013
Ratios sélectionnés					
Ratio des dettes à l'avoir (rapport)	0,998	0,804	1,209	1,191	1,132
Marge bénéficiaire (pourcentage)	7,1	8,7	7,3	8,9	8,6
Rendement de l'avoir (pourcentage)	15,6	18,3	13,8	15,2	14,5
Rendement des capitaux employés (pourcentage)	9,9	12,0	8,0	8,8	8,3
Fonds de roulement (rapport)	1,182	1,300	1,275	1,314	1,301
Ratio de liquidité (rapport)	1,112	1,246	1,208	1,240	1,233
Rotation des stocks (rapport)	80,933	89,084	87,862	82,741	83,504
Rotation des comptes débiteurs (rapport)	8,380	7,705	7,638	8,091	7,695
Impôts sur le revenu au revenu imposable (pourcentage)	26,6	26,0	24,1	23,6	23,6
	variation en pourcentage				
Certains postes					
Revenu d'exploitation, variation d'une année à l'autre	-12,2	2,4	11,4	5,2	8,0
Dépenses d'exploitation, variation d'une année à l'autre	-11,9	0,6	13,1	3,4	8,3
Bénéfice d'exploitation, variation d'une année à l'autre	-16,2	26,3	-6,9	28,0	5,2
Revenu imposable (assiette fiscale), variation d'une année à l'autre	-26,7	18,0	14,2	30,0	12,8
Impôts, variation d'une année à l'autre	-27,6	14,6	6,2	27,6	12,8

Tableau 49-1
Transport par pipeline, entreposage et activités de soutien au transport — Bilan et état des résultats

	2009	2010	2011	2012	2013
	millions de dollars				
Bilan					
Actifs	115 918	118 881	121 577	136 443	152 186
Encaisse et dépôts	4 755	4 727	5 344	4 863	5 139
Comptes débiteurs et revenu couru	6 761	7 651	8 446	9 116	10 172
Stocks	1 853	2 338	1 999	2 758	2 760
Placements	27 896	27 880	32 062	33 451	38 863
Placements et comptes auprès des affiliées	26 469	26 159	29 795	31 613	35 039
Placements de portefeuille	1 427	1 721	2 266	1 838	3 824
Prêts	556	285	278	625	701
Hypothèques	196	117	147	489	196
Non hypothèques	360	168	131	136	505
Engagements des clients comme acceptations
Immobilisations, nettes	60 185	61 281	60 144	68 125	76 033
Autres actifs	13 913	14 718	13 305	17 505	18 518
Passifs	78 877	82 183	84 395	94 222	108 819
Comptes créditeurs et exigibilités courues	8 365	8 669	10 514	10 197	11 351
Emprunts et comptes auprès des affiliées	10 954	12 056	10 779	13 608	19 766
Emprunts	51 407	52 893	52 101	58 396	65 100
Prêts et autres emprunts	8 253	7 882	6 749	16 051	15 919
Acceptations bancaires et papier	976	745	1 709	3 191	3 426
Obligations	29 458	31 560	31 254	31 035	35 273
Hypothèques	12 720	12 706	12 390	8 119	10 482
Impôts futurs	3 919	4 126	4 176	5 329	6 084
Engagements des clients comme acceptations
Autres passifs	4 231	4 439	6 825	6 691	6 517
Avoir	37 041	36 698	37 183	42 221	43 367
Capital-actions	30 652	32 849	33 150	39 191	43 343
Surplus d'apport et autres	4 113	2 003	3 105	2 743	3 137
Bénéfices non répartis	2 275	1 846	928	286	-3 113
État des résultats					
Revenu d'exploitation	44 301	48 143	52 431	59 184	66 759
Ventes de biens et de services	43 453	47 149	51 184	57 905	65 390
Revenus d'intérêts et de dividendes chargés au compte d'opération
Autres revenus d'exploitation	848	993	1 247	1 280	1 369
Dépenses d'exploitation	38 730	42 113	45 628	51 742	59 165
Achats de biens, d'équipement et de services	27 692	30 429	33 468	38 490	43 114
Salaires, traitements et avantages sociaux des employés	7 389	7 784	8 271	9 121	11 006
Impôts indirects	307	327	343	293	362
Dépréciation, épuisement et amortissement	3 214	3 465	3 457	3 711	4 497
Dépenses d'intérêts chargés au compte d'opération
Autres dépenses d'exploitation	128	108	88	127	186
Bénéfice/perte d'exploitation	5 570	6 030	6 804	7 442	7 594
Revenus d'intérêts et dividendes	1 159	1 473	1 043	864	718
Dépenses d'intérêts sur les emprunts	3 278	3 665	3 665	3 483	3 820
Gains/pertes	200	186	228	211	13
Bénéfice avant impôt sur le revenu	3 652	4 024	4 410	5 034	4 504
Impôt sur le revenu	216	342	456	1 050	1 108
Part des gains des affiliées	87	158	-87	375	943
Bénéfice avant gains extraordinaires	3 522	3 841	3 866	4 358	4 340
Gains extraordinaires	1	10	20	0	92
Bénéfice net	3 523	3 851	3 886	4 358	4 432

Tableau 49-2

Transport par pipeline, entreposage et activités de soutien au transport — Rapprochement du bénéfice net au revenu imposable et impôts à payer

	2009	2010	2011	2012	2013
	millions de dollars				
Bénéfice net	3 523	3 851	3 886	4 358	4 432
Plus : rajustements de la consolidation et conceptuels	4 248	2 572	2 719	2 975	3 458
Plus : impôts sur le revenu exigibles, incluant les mines	329	289	464	690	456
Plus : impôts sur le revenu reportés	401	274	316	146	492
Moins : bénéfices des sociétés exemptes en vertu de la loi de l'impôt	194	275	392	560	501
Dividendes déductibles	4 002	3 826	4 657	4 383	5 300
Bénéfice après rajustements avant impôts	4 306	2 885	2 337	3 226	3 037
Exemptions et déductions:					
Gains et pertes en capital imputé(e)s aux livres	5	37	187	508	79
Moins : gains en capital imposables	64	57	65	594	143
Différence nette, gains et pertes en capital	-59	-20	122	-86	-64
Déduction relative à des ressources	0	0	0	0	0
Moins : déductions pour redevances	0	0	0	0	0
Différence nette, déduction relative à des ressources	0	0	0	0	0
Déduction pour épuisement gagné	0	0	0	0	0
Autres exemptions et déductions	673	1 055	1 033	441	1 862
Total, exemptions et déductions	614	1 036	1 155	355	1 798
Différences de datation:					
Amortissement	2 638	2 817	2 892	3 051	3 312
Moins : amortissement du coût en capital	1 842	2 216	2 241	2 325	2 681
Différence nette, amortissement	796	601	651	726	631
Dépenses de ressources naturelles, (livres)	1	1	2	1	4
Moins : dépenses de ressources naturelles, (impôt)	4	15	19	86	60
Différence nette, dépenses de ressources naturelles	-4	-14	-17	-84	-56
Dons de charité, différence nette, (livres moins impôt)	7	6	-11	-5	5
Autres différences de datation	-1 927	301	1 333	752	2 088
Total, différences de datation	-1 127	894	1 956	1 388	2 667
Revenu imposable net	2 565	2 743	3 138	4 259	3 906
Moins : pertes d'années antérieures déduites	213	365	376	817	724
Revenu imposable (assiette fiscale)	2 353	2 378	2 762	3 442	3 182
Impôts:					
Impôt autrement payable	644	689	868	1 129	1 037
Surtaxe	0	0	0	0	0
Moins : Crédits d'impôt fédéral et déductions:					
Abattement d'impôt fédéral	168	180	227	296	271
Déduction pour petites entreprises	60	62	73	76	86
Déduction pour bénéfices de fabrication-transformation	17	11	26	36	45
Crédit d'impôt à l'investissement	11	5	7	5	9
Autres crédits d'impôt	101	128	179	274	233
Impôt de la partie 1 à payer, net	286	302	355	442	392
Autres impôts fédéraux directs	19	29	35	50	131
Impôt fédéral à payer	305	331	390	492	523
Impôt provincial à payer	260	256	279	338	324
Total, impôts	565	586	668	830	847

Tableau 49-3

Transport par pipeline, entreposage et activités de soutien au transport — Ratios sélectionnés

	2009	2010	2011	2012	2013
Ratios sélectionnés					
Ratio des dettes à l'avoir (rapport)	1,684	1,770	1,691	1,705	1,957
Marge bénéficiaire (pourcentage)	12,6	12,5	13,0	12,6	11,4
Rendement de l'avoir (pourcentage)	9,5	10,5	10,4	10,3	10,0
Rendement des capitaux employés (pourcentage)	6,3	6,8	6,9	6,1	5,7
Fonds de roulement (rapport)	0,949	1,097	1,080	1,017	0,862
Ratio de liquidité (rapport)	0,831	0,946	0,960	0,882	0,755
Rotation des stocks (rapport)	23,905	20,588	26,226	21,460	24,187
Rotation des comptes débiteurs (rapport)	6,553	6,292	6,208	6,492	6,563
Impôts sur le revenu au revenu imposable (pourcentage)	23,2	23,5	22,9	22,7	22,5
	variation en pourcentage				
Certains postes					
Revenu d'exploitation, variation d'une année à l'autre	-4,9	8,7	8,9	12,9	12,8
Dépenses d'exploitation, variation d'une année à l'autre	-4,3	8,7	8,3	13,4	14,3
Bénéfice d'exploitation, variation d'une année à l'autre	-8,7	8,2	12,8	9,4	2,0
Revenu imposable (assiette fiscale), variation d'une année à l'autre	5,9	1,1	16,1	24,6	-7,6
Impôts, variation d'une année à l'autre	-12,3	3,8	14,0	24,2	2,1

Tableau 50-1
Édition (sauf par Internet) — Bilan et état des résultats

	2009	2010	2011	2012	2013
	millions de dollars				
Bilan					
Actifs	43 239	48 562	41 903	31 222	30 909
Encaisse et dépôts	2 587	2 779	2 476	2 646	3 573
Comptes débiteurs et revenu couru	3 515	3 569	3 274	3 407	3 657
Stocks	519	613	621	596	549
Placements	12 010	15 316	14 961	8 328	7 544
Placements et comptes auprès des affiliées	11 226	14 622	14 287	7 810	7 030
Placements de portefeuille	783	694	674	518	514
Prêts	70	68	84	84	65
Hypothèques	48	46	46	39	25
Non hypothèques	22	22	39	44	41
Engagements des clients comme acceptations
Immobilisations, nettes	4 238	4 853	4 663	4 848	4 849
Autres actifs	20 300	21 364	15 824	11 313	10 671
Passifs	27 291	27 805	23 538	19 252	19 054
Comptes créditeurs et exigibilités courues	3 037	3 237	2 917	2 977	2 905
Emprunts et comptes auprès des affiliées	8 483	9 704	7 648	4 755	4 065
Emprunts	12 229	11 644	8 662	7 344	8 580
Prêts et autres emprunts	10 127	9 273	8 196	6 519	7 771
Acceptations bancaires et papier	193	295	0	0	0
Obligations	1 619	1 227	237	265	235
Hypothèques	290	849	228	560	574
Impôts futurs	526	600	460	586	432
Engagements des clients comme acceptations
Autres passifs	3 015	2 619	3 851	3 590	3 071
Avoir	15 949	20 757	18 364	11 969	11 855
Capital-actions	26 739	34 856	34 130	15 665	15 213
Surplus d'apport et autres	9 380	11 433	12 410	4 965	5 084
Bénéfices non répartis	-20 170	-25 533	-28 175	-8 661	-8 441
État des résultats					
Revenu d'exploitation	19 005	20 945	19 235	19 043	19 476
Ventes de biens et de services	17 939	19 765	18 242	17 989	18 080
Revenus d'intérêts et de dividendes chargés au compte d'opération
Autres revenus d'exploitation	1 066	1 180	994	1 054	1 396
Dépenses d'exploitation	15 963	17 594	16 022	16 321	16 846
Achats de biens, d'équipement et de services	10 314	11 039	9 366	9 683	9 735
Salaires, traitements et avantages sociaux des employés	4 447	5 142	5 320	5 242	5 680
Impôts indirects	26	29	26	33	37
Dépréciation, épuisement et amortissement	1 067	1 261	1 164	1 243	1 286
Dépenses d'intérêts chargés au compte d'opération
Autres dépenses d'exploitation	108	123	146	120	108
Bénéfice/perte d'exploitation	3 042	3 351	3 213	2 722	2 630
Revenus d'intérêts et dividendes	750	1 428	389	94	229
Dépenses d'intérêts sur les emprunts	1 146	1 395	1 078	798	780
Gains/pertes	-1 006	397	-4 060	-3 002	-1 280
Bénéfice avant impôt sur le revenu	1 640	3 780	-1 536	-983	799
Impôt sur le revenu	750	757	340	315	266
Part des gains des affiliées	-78	-16	67	33	19
Bénéfice avant gains extraordinaires	813	3 007	-1 809	-1 265	553
Gains extraordinaires	0	-1	-9	1	4
Bénéfice net	813	3 007	-1 818	-1 265	557

Tableau 50-2

Édition (sauf par Internet) — Rapprochement du bénéfice net au revenu imposable et impôts à payer

	2009	2010	2011	2012	2013
	millions de dollars				
Bénéfice net	813	3 007	-1 818	-1 265	557
Plus : rajustements de la consolidation et conceptuels	2 218	905	1 741	249	1 140
Plus : impôts sur le revenu exigibles, incluant les mines	277	358	317	248	288
Plus : impôts sur le revenu reportés	32	137	211	84	-18
Moins : bénéfices des sociétés exemptes en vertu de la loi de l'impôt	9	4	0	1	1
Dividendes déductibles	2 050	2 738	1 996	1 876	1 374
Bénéfice après rajustements avant impôts	1 281	1 664	-1 545	-2 560	592
Exemptions et déductions:					
Gains et pertes en capital imputé(e)s aux livres	-24	-75	-231	-415	109
Moins : gains en capital imposables	82	131	114	204	59
Différence nette, gains et pertes en capital	-106	-207	-346	-619	50
Déduction relative à des ressources
Moins : déductions pour redevances
Différence nette, déduction relative à des ressources
Déduction pour épuisement gagné
Autres exemptions et déductions	-186	-73	-35	760	887
Total, exemptions et déductions	-292	-280	-381	141	937
Différences de datation:					
Amortissement	1 059	910	668	755	667
Moins : amortissement du coût en capital	1 357	1 188	595	486	623
Différence nette, amortissement	-298	-279	73	268	44
Dépenses de ressources naturelles, (livres)	1	1	0	0	0
Moins : dépenses de ressources naturelles, (impôt)	1	0	0	0	1
Différence nette, dépenses de ressources naturelles	0	1	0	0	-1
Dons de charité, différence nette, (livres moins impôt)	0	0	0	1	3
Autres différences de datation	286	550	3 093	4 679	2 220
Total, différences de datation	-12	272	3 166	4 949	2 267
Revenu imposable net	1 561	2 216	2 001	2 248	1 922
Moins : pertes d'années antérieures déduites	561	439	345	532	298
Revenu imposable (assiette fiscale)	1 000	1 777	1 656	1 716	1 624
Impôts:					
Impôt autrement payable	375	671	627	650	616
Surtaxe	0	0	0	0	0
Moins : Crédits d'impôt fédéral et déductions:					
Abattement d'impôt fédéral	99	176	164	170	161
Déduction pour petites entreprises	26	30	32	34	36
Déduction pour bénéfices de fabrication-transformation	5	14	13	18	16
Crédit d'impôt à l'investissement	38	42	34	37	52
Autres crédits d'impôt	70	142	145	160	168
Impôt de la partie 1 à payer, net	137	268	239	230	183
Autres impôts fédéraux directs	14	18	7	2	3
Impôt fédéral à payer	152	286	246	233	186
Impôt provincial à payer	115	196	170	175	164
Total, impôts	266	482	415	408	350

Tableau 50-3
Édition (sauf par Internet) — Ratios sélectionnés

	2009	2010	2011	2012	2013
Ratios sélectionnés					
Ratio des dettes à l'avoir (rapport)	1,299	1,028	0,888	1,011	1,067
Marge bénéficiaire (pourcentage)	16,0	16,0	16,7	14,3	13,5
Rendement de l'avoir (pourcentage)	5,1	14,5	-9,8	-10,6	4,7
Rendement des capitaux employés (pourcentage)	4,8	9,8	-2,7	-2,9	5,0
Fonds de roulement (rapport)	0,856	0,870	1,763	1,803	1,472
Ratio de liquidité (rapport)	0,807	0,817	1,638	1,683	1,388
Rotation des stocks (rapport)	36,608	34,154	30,990	31,966	35,481
Rotation des comptes débiteurs (rapport)	5,407	5,869	5,876	5,589	5,325
Impôts sur le revenu au revenu imposable (pourcentage)	25,2	26,1	24,6	23,6	21,4
	variation en pourcentage				
Certains postes					
Revenu d'exploitation, variation d'une année à l'autre	-4,2	10,2	-8,2	-1,0	2,3
Dépenses d'exploitation, variation d'une année à l'autre	-3,8	10,2	-8,9	1,9	3,2
Bénéfice d'exploitation, variation d'une année à l'autre	-6,2	10,2	-4,1	-15,3	-3,4
Revenu imposable (assiette fiscale), variation d'une année à l'autre	-4,6	77,6	-6,8	3,6	-5,4
Impôts, variation d'une année à l'autre	-4,4	80,9	-13,8	-1,7	-14,2

Tableau 51-1

Radiotélévision, industries du film et de l'enregistrement sonore et services d'information — Bilan et état des résultats

	2009	2010	2011	2012	2013
	millions de dollars				
Bilan					
Actifs	25 616	26 722	29 158	38 262	42 634
Encaisse et dépôts	1 955	2 141	2 503	2 732	3 058
Comptes débiteurs et revenu couru	3 737	3 984	4 113	4 187	4 769
Stocks	332	312	351	384	417
Placements	4 529	4 888	7 877	15 053	17 079
Placements et comptes auprès des affiliées	3 339	3 684	6 527	14 297	16 059
Placements de portefeuille	1 190	1 205	1 350	756	1 019
Prêts	221	317	359	365	421
Hypothèques	105	111	151	125	107
Non hypothèques	116	206	208	240	313
Engagements des clients comme acceptations
Immobilisations, nettes	2 931	3 172	3 037	3 165	3 666
Autres actifs	11 910	11 909	10 917	12 375	13 224
Passifs	16 727	17 480	17 899	20 710	23 630
Comptes créditeurs et exigibilités courues	2 697	3 079	3 289	3 423	3 588
Emprunts et comptes auprès des affiliées	5 344	5 287	6 041	8 777	9 550
Emprunts	5 952	6 515	5 945	5 356	6 767
Prêts et autres emprunts	3 627	3 610	4 107	3 574	4 849
Acceptations bancaires et papier	684	578	512	383	26
Obligations	940	969	644	676	1 125
Hypothèques	701	1 357	682	723	768
Impôts futurs	435	259	230	-104	-290
Engagements des clients comme acceptations
Autres passifs	2 299	2 340	2 393	3 258	4 015
Avoir	8 889	9 242	11 259	17 552	19 004
Capital-actions	12 457	12 091	9 807	32 567	32 781
Surplus d'apport et autres	668	845	1 226	6 071	9 098
Bénéfices non répartis	-4 236	-3 695	227	-21 087	-22 875
État des résultats					
Revenu d'exploitation	16 404	17 146	16 702	17 488	18 949
Ventes de biens et de services	15 611	16 251	15 646	16 264	17 594
Revenus d'intérêts et de dividendes chargés au compte d'opération
Autres revenus d'exploitation	792	894	1 056	1 224	1 356
Dépenses d'exploitation	14 934	15 232	14 925	15 426	16 931
Achats de biens, d'équipement et de services	9 918	9 913	9 556	9 698	10 848
Salaires, traitements et avantages sociaux des employés	3 407	3 719	3 725	4 027	4 374
Impôts indirects	74	67	66	69	72
Dépréciation, épuisement et amortissement	1 098	1 316	1 270	1 258	1 394
Dépenses d'intérêts chargés au compte d'opération
Autres dépenses d'exploitation	437	217	308	374	243
Bénéfice/perte d'exploitation	1 469	1 914	1 777	2 062	2 018
Revenus d'intérêts et dividendes	91	78	111	383	1 086
Dépenses d'intérêts sur les emprunts	618	662	641	874	1 250
Gains/pertes	-343	12	153	64	-207
Bénéfice avant impôt sur le revenu	599	1 341	1 399	1 634	1 647
Impôt sur le revenu	222	283	253	264	257
Part des gains des affiliées	23	32	39	18	71
Bénéfice avant gains extraordinaires	400	1 090	1 186	1 389	1 460
Gains extraordinaires	2	1	-10	-10	-2
Bénéfice net	402	1 090	1 175	1 380	1 459

Tableau 51-2

Radiotélévision, industries du film et de l'enregistrement sonore et services d'information — Rapprochement du bénéfice net au revenu imposable et impôts à payer

	2009	2010	2011	2012	2013
	millions de dollars				
Bénéfice net	402	1 090	1 175	1 380	1 459
Plus : rajustements de la consolidation et conceptuels	596	206	143	637	-450
Plus : impôts sur le revenu exigibles, incluant les mines	367	385	387	394	333
Plus : impôts sur le revenu reportés	91	-11	-9	4	12
Moins : bénéfices des sociétés exemptes en vertu de la loi de l'impôt	-5	6	7	4	1
Dividendes déductibles	738	822	749	850	1 189
Bénéfice après rajustements avant impôts	724	843	940	1 561	164
Exemptions et déductions:					
Gains et pertes en capital imputé(e)s aux livres	58	108	101	150	-1 033
Moins : gains en capital imposables	54	31	53	68	118
Différence nette, gains et pertes en capital	3	78	48	82	-1 151
Déduction relative à des ressources
Moins : déductions pour redevances
Différence nette, déduction relative à des ressources
Déduction pour épuisement gagné
Autres exemptions et déductions	-48	-201	-197	26	26
Total, exemptions et déductions	-44	-123	-148	108	-1 125
Différences de datation:					
Amortissement	1 071	1 066	1 036	1 042	1 263
Moins : amortissement du coût en capital	1 269	1 259	1 258	1 332	1 519
Différence nette, amortissement	-198	-193	-222	-289	-255
Dépenses de ressources naturelles, (livres)	0	0	0	0	0
Moins : dépenses de ressources naturelles, (impôt)	0	0	0	0	0
Différence nette, dépenses de ressources naturelles	0	0	0	0	0
Dons de charité, différence nette, (livres moins impôt)	-2	-1	-4	-1	0
Autres différences de datation	1 099	1 012	1 027	950	1 097
Total, différences de datation	899	817	801	660	842
Revenu imposable net	1 667	1 783	1 889	2 113	2 132
Moins : pertes d'années antérieures déduites	322	226	262	335	378
Revenu imposable (assiette fiscale)	1 345	1 557	1 627	1 777	1 754
Impôts:					
Impôt autrement payable	507	585	610	668	661
Surtaxe	0	0	0	0	0
Moins : Crédits d'impôt fédéral et déductions:					
Abattement d'impôt fédéral	133	153	160	175	173
Déduction pour petites entreprises	50	55	62	64	76
Déduction pour bénéfices de fabrication-transformation	1	2	3	2	1
Crédit d'impôt à l'investissement	5	5	8	11	9
Autres crédits d'impôt	92	118	135	178	167
Impôt de la partie 1 à payer, net	225	252	242	239	235
Autres impôts fédéraux directs	5	11	6	4	5
Impôt fédéral à payer	230	263	248	242	240
Impôt provincial à payer	160	175	166	180	173
Total, impôts	390	438	414	422	413

Tableau 51-3

Radiotélévision, industries du film et de l'enregistrement sonore et services d'information — Ratios sélectionnés

	2009	2010	2011	2012	2013
Ratios sélectionnés					
Ratio des dettes à l'avoir (rapport)	1,271	1,277	1,065	0,805	0,859
Marge bénéficiaire (pourcentage)	9,0	11,2	10,6	11,8	10,7
Rendement de l'avoir (pourcentage)	4,5	11,8	10,5	7,9	7,7
Rendement des capitaux employés (pourcentage)	4,2	7,4	7,1	6,5	7,1
Fonds de roulement (rapport)	1,270	1,091	1,273	1,218	1,182
Ratio de liquidité (rapport)	1,220	1,053	1,227	1,169	1,137
Rotation des stocks (rapport)	49,335	54,906	47,581	45,523	45,408
Rotation des comptes débiteurs (rapport)	4,390	4,304	4,060	4,176	3,973
Impôts sur le revenu au revenu imposable (pourcentage)	28,6	27,4	25,1	23,6	23,3
	variation en pourcentage				
Certains postes					
Revenu d'exploitation, variation d'une année à l'autre	-4,2	4,5	-2,6	4,7	8,4
Dépenses d'exploitation, variation d'une année à l'autre	-3,6	2,0	-2,0	3,4	9,8
Bénéfice d'exploitation, variation d'une année à l'autre	-10,0	30,3	-7,2	16,1	-2,1
Revenu imposable (assiette fiscale), variation d'une année à l'autre	-29,7	15,7	4,5	9,2	-1,3
Impôts, variation d'une année à l'autre	-39,6	12,4	-5,4	2,0	-2,2

Tableau 52-1
Télécommunications — Bilan et état des résultats

	2009	2010	2011	2012	2013
	millions de dollars				
Bilan					
Actifs	100 407	106 823	111 598	117 781	126 433
Encaisse et dépôts	2 508	3 111	1 533	1 377	4 368
Comptes débiteurs et revenu couru	4 923	4 759	8 156	7 952	8 000
Stocks	1 223	1 432	1 403	1 429	1 409
Placements	2 937	2 499	3 800	5 604	4 737
Placements et comptes auprès des affiliées	1 876	1 566	2 364	3 546	3 420
Placements de portefeuille	1 061	933	1 435	2 058	1 318
Prêts	389	65	47	120	79
Hypothèques	358	47	21	58	23
Non hypothèques	31	19	26	62	56
Engagements des clients comme acceptations
Immobilisations, nettes	46 188	47 328	48 152	51 038	52 116
Autres actifs	42 239	47 628	48 507	50 261	55 723
Passifs	64 617	67 499	77 271	82 666	88 216
Comptes créditeurs et exigibilités courues	10 390	10 439	11 368	10 628	12 559
Emprunts et comptes auprès des affiliées	2 351	2 212	4 207	4 745	4 601
Emprunts	36 801	38 426	43 058	48 297	53 882
Prêts et autres emprunts	5 782	6 102	6 929	8 377	7 624
Acceptations bancaires et papier	2 073	1 857	2 451	1 495	1 298
Obligations	28 496	30 071	33 048	36 357	43 208
Hypothèques	450	397	630	2 069	1 751
Impôts futurs	5 010	5 907	5 159	5 348	6 405
Engagements des clients comme acceptations
Autres passifs	10 066	10 515	13 480	13 648	10 770
Avoir	35 790	39 324	34 327	35 115	38 218
Capital-actions	29 701	29 929	31 626	31 705	31 846
Surplus d'apport et autres	6 809	5 616	6 967	5 278	5 611
Bénéfices non répartis	-721	3 779	-4 267	-1 867	761
État des résultats					
Revenu d'exploitation	53 049	54 423	58 572	61 061	62 620
Ventes de biens et de services	46 186	47 358	51 415	54 202	55 664
Revenus d'intérêts et de dividendes chargés au compte d'opération
Autres revenus d'exploitation	6 863	7 065	7 157	6 859	6 956
Dépenses d'exploitation	43 488	43 908	46 941	48 486	50 675
Achats de biens, d'équipement et de services	23 118	23 585	25 897	26 992	28 615
Salaires, traitements et avantages sociaux des employés	10 557	10 407	11 252	11 088	11 499
Impôts indirects	538	585	650	607	751
Dépréciation, épuisement et amortissement	8 867	8 985	8 923	9 453	9 419
Dépenses d'intérêts chargés au compte d'opération
Autres dépenses d'exploitation	407	346	219	345	390
Bénéfice/perte d'exploitation	9 561	10 516	11 631	12 575	11 946
Revenus d'intérêts et dividendes	90	43	69	624	899
Dépenses d'intérêts sur les emprunts	2 737	2 627	4 027	4 041	4 282
Gains/pertes	80	462	1 134	-436	-98
Bénéfice avant impôt sur le revenu	6 994	8 394	8 807	8 723	8 466
Impôt sur le revenu	2 087	2 252	1 958	2 115	2 249
Part des gains des affiliées	3	67	-145	210	-15
Bénéfice avant gains extraordinaires	4 910	6 208	6 705	6 818	6 202
Gains extraordinaires	1	21	-84	0	1
Bénéfice net	4 911	6 229	6 620	6 818	6 202

Tableau 52-2

Télécommunications — Rapprochement du bénéfice net au revenu imposable et impôts à payer

	2009	2010	2011	2012	2013
	millions de dollars				
Bénéfice net	4 911	6 229	6 620	6 818	6 202
Plus : rajustements de la consolidation et conceptuels	4 274	8 313	1 848	3 006	7 976
Plus : impôts sur le revenu exigibles, incluant les mines	694	885	1 165	1 008	1 544
Plus : impôts sur le revenu reportés	720	956	982	1 092	687
Moins : bénéfices des sociétés exemptes en vertu de la loi de l'impôt	133	161	150	114	93
Dividendes déductibles	5 507	12 145	8 610	9 109	7 739
Bénéfice après rajustements avant impôts	4 960	4 076	1 855	2 701	8 577
Exemptions et déductions:					
Gains et pertes en capital imputé(e)s aux livres	206	-330	-68	-453	135
Moins : gains en capital imposables	20	97	44	254	140
Différence nette, gains et pertes en capital	186	-428	-112	-708	-5
Déduction relative à des ressources	0	0	0	0	0
Moins : déductions pour redevances
Différence nette, déduction relative à des ressources	0	0	0	0	0
Déduction pour épuisement gagné
Autres exemptions et déductions	-96	494	1 562	7 641	7 411
Total, exemptions et déductions	91	66	1 450	6 933	7 406
Différences de datation:					
Amortissement	4 928	3 816	3 822	4 065	4 208
Moins : amortissement du coût en capital	5 053	3 810	4 408	4 011	4 356
Différence nette, amortissement	-126	6	-585	54	-148
Dépenses de ressources naturelles, (livres)	0	0	0	0	0
Moins : dépenses de ressources naturelles, (impôt)	0	0	0	0	0
Différence nette, dépenses de ressources naturelles	0	0	0	0	0
Dons de charité, différence nette, (livres moins impôt)	-1	-13	-15	-24	-1
Autres différences de datation	314	550	4 233	11 005	7 660
Total, différences de datation	187	543	3 632	11 035	7 511
Revenu imposable net	5 057	4 553	4 037	6 803	8 682
Moins : pertes d'années antérieures déduites	2 521	2 215	1 065	1 213	651
Revenu imposable (assiette fiscale)	2 536	2 338	2 972	5 590	8 031
Impôts:					
Impôt autrement payable	957	879	1 121	2 115	3 020
Surtaxe	0	0	0	0	0
Moins : Crédits d'impôt fédéral et déductions:					
Abattement d'impôt fédéral	252	231	295	556	794
Déduction pour petites entreprises	12	13	14	15	17
Déduction pour bénéfices de fabrication-transformation	0	0	0	0	0
Crédit d'impôt à l'investissement	177	196	174	265	182
Autres crédits d'impôt	220	222	306	691	1 018
Impôt de la partie 1 à payer, net	297	217	332	587	1 009
Autres impôts fédéraux directs	45	32	51	56	64
Impôt fédéral à payer	341	250	383	643	1 073
Impôt provincial à payer	311	252	320	519	773
Total, impôts	652	502	702	1 162	1 847

Tableau 52-3
Télécommunications — Ratios sélectionnés

	2009	2010	2011	2012	2013
Ratios sélectionnés					
Ratio des dettes à l'avoir (rapport)	1,094	1,033	1,377	1,511	1,530
Marge bénéficiaire (pourcentage)	18,0	19,3	19,9	20,6	19,1
Rendement de l'avoir (pourcentage)	13,7	15,8	19,5	19,4	16,2
Rendement des capitaux employés (pourcentage)	9,3	10,2	12,2	11,3	9,7
Fonds de roulement (rapport)	0,802	0,723	0,794	0,642	0,664
Ratio de liquidité (rapport)	0,694	0,620	0,704	0,570	0,608
Rotation des stocks (rapport)	43,390	37,997	41,750	42,739	44,438
Rotation des comptes débiteurs (rapport)	10,775	11,436	7,181	7,679	7,828
Impôts sur le revenu au revenu imposable (pourcentage)	24,0	20,1	21,9	19,8	22,2
	variation en pourcentage				
Certains postes					
Revenu d'exploitation, variation d'une année à l'autre	1,8	2,6	7,6	4,3	2,6
Dépenses d'exploitation, variation d'une année à l'autre	1,0	1,0	6,9	3,3	4,5
Bénéfice d'exploitation, variation d'une année à l'autre	5,9	10,0	10,6	8,1	-5,0
Revenu imposable (assiette fiscale), variation d'une année à l'autre	77,4	-7,8	27,1	88,1	43,7
Impôts, variation d'une année à l'autre	135,4	-23,0	39,9	65,5	58,9

Tableau 53-1

Activités bancaires et autres activités d'intermédiation financière par le biais de dépôts — Bilan et état des résultats

	2009	2010	2011	2012	2013
	millions de dollars				
Bilan					
Actifs	2 334 224	2 470 052	2 873 821	3 016 513	3 152 043
Encaisse et dépôts	74 945	80 756	53 536	68 045	53 715
Comptes débiteurs et revenu couru	32 771	10 471	12 019	7 718	5 248
Stocks	0	0	0	0	0
Placements	719 622	794 103	716 975	768 463	847 773
Placements et comptes auprès des affiliées	160 957	166 944	176 470	207 993	235 420
Placements de portefeuille	558 665	627 159	540 505	560 470	612 353
Prêts	1 197 252	1 272 889	1 719 575	1 819 953	1 939 625
Hypothèques	511 966	558 181	909 731	958 442	1 000 880
Non hypothèques	685 286	714 707	809 843	861 511	938 745
Engagements des clients comme acceptations	49 219	46 737	50 373	55 908	59 093
Immobilisations, nettes	7 162	7 284	10 171	9 861	9 894
Autres actifs	253 254	257 812	311 172	286 565	236 696
Passifs	2 168 234	2 288 983	2 692 362	2 816 892	2 939 144
Comptes créditeurs et exigibilités courues	12 190	11 808	12 382	11 582	10 274
Emprunts et comptes auprès des affiliées	79 160	66 362	83 803	102 319	126 842
Emprunts	45 780	50 741	177 389	209 644	184 362
Prêts et autres emprunts	8 512	9 486	26 427	27 547	26 566
Acceptations bancaires et papier	7	12	17
Obligations	37 246	41 218	148 323	179 672	156 401
Hypothèques	14	24	2 622	2 425	1 395
Impôts futurs	-2 964	-2 248	-3 503	-3 643	-4 041
Engagements des clients comme acceptations	49 277	46 781	50 421	55 859	59 113
Autres passifs	1 984 790	2 115 539	2 371 870	2 441 130	2 562 595
Avoir	165 990	181 069	181 459	199 621	212 899
Capital-actions	75 472	80 095	89 381	94 937	96 001
Surplus d'apport et autres	6 548	6 484	6 392	7 395	7 471
Bénéfices non répartis	83 970	94 490	85 686	97 289	109 427
État des résultats					
Revenu d'exploitation	102 883	101 124	112 675	120 732	121 431
Ventes de biens et de services	26 202	26 353	30 018	28 201	29 207
Revenus d'intérêts et de dividendes chargés au compte d'opération	65 731	65 028	72 135	80 179	81 133
Autres revenus d'exploitation	10 950	9 744	10 523	12 352	11 090
Dépenses d'exploitation	77 143	72 896	76 707	80 244	80 383
Achats de biens, d'équipement et de services	18 505	21 050	21 762	23 584	22 634
Salaires, traitements et avantages sociaux des employés	22 058	23 257	25 550	25 895	27 000
Impôts indirects	819	651	439	451	426
Dépréciation, épuisement et amortissement	2 299	2 406	2 497	2 479	2 738
Dépenses d'intérêts chargés au compte d'opération	24 847	20 326	22 251	22 681	22 793
Autres dépenses d'exploitation	8 614	5 207	4 208	5 154	4 791
Bénéfice/perte d'exploitation	25 740	28 228	35 969	40 488	41 048
Revenus d'intérêts et dividendes	5	10
Dépenses d'intérêts sur les emprunts	7 202	4 971	7 510	10 165	9 295
Gains/pertes	-76	193	-185	-320	92
Bénéfice avant impôt sur le revenu	18 466	23 460	28 274	30 003	31 845
Impôt sur le revenu	5 403	7 058	6 732	6 597	7 126
Part des gains des affiliées	0	0	0	0	0
Bénéfice avant gains extraordinaires	13 063	16 402	21 543	23 406	24 719
Gains extraordinaires	0	0	0	0	0
Bénéfice net	13 063	16 402	21 543	23 406	24 719

Tableau 53-2

Activités bancaires et autres activités d'intermédiation financière par le biais de dépôts — Rapprochement du bénéfice net au revenu imposable et impôts à payer

	2009	2010	2011	2012	2013
	millions de dollars				
Bénéfice net	13 063	16 402	21 543	23 406	24 719
Plus : rajustements de la consolidation et conceptuels	9 597	7 960	2 181	5 820	12 435
Plus : impôts sur le revenu exigibles, incluant les mines	3 023	6 757	6 210	6 513	6 335
Plus : impôts sur le revenu reportés	480	-129	16	-242	-166
Moins : bénéfices des sociétés exemptes en vertu de la loi de l'impôt	2 928	3 071	3 123	2 640	2 814
Dividendes déductibles	12 513	11 011	11 008	10 969	17 024
Bénéfice après rajustements avant impôts	10 722	16 908	15 818	21 888	23 486
Exemptions et déductions:					
Gains et pertes en capital imputé(e)s aux livres	19	21	224	582	83
Moins : gains en capital imposables	467	24	97	555	194
Différence nette, gains et pertes en capital	-449	-3	127	28	-112
Déduction relative à des ressources	0	0	0	0	0
Moins : déductions pour redevances	43
Différence nette, déduction relative à des ressources	-43	0	0	0	0
Déduction pour épuisement gagné
Autres exemptions et déductions	-77	-541	-1 546	-985	-982
Total, exemptions et déductions	-569	-544	-1 419	-957	-1 094
Différences de datation:					
Amortissement	1 039	1 108	1 134	1 416	1 419
Moins : amortissement du coût en capital	2 345	2 406	2 212	2 784	3 400
Différence nette, amortissement	-1 306	-1 298	-1 078	-1 368	-1 980
Dépenses de ressources naturelles, (livres)	0	0	0	0	0
Moins : dépenses de ressources naturelles, (impôt)	0	0	4	5	0
Différence nette, dépenses de ressources naturelles	0	0	-4	-5	0
Dons de charité, différence nette, (livres moins impôt)	-136	2	-2	4	7
Autres différences de datation	11 887	6 721	5 694	1 335	-2 244
Total, différences de datation	10 445	5 426	4 610	-35	-4 218
Revenu imposable net	21 736	22 877	21 847	22 810	20 362
Moins : pertes d'années antérieures déduites	4 288	2 444	963	365	512
Revenu imposable (assiette fiscale)	17 448	20 433	20 884	22 445	19 850
Impôts:					
Impôt autrement payable	6 630	7 763	7 934	8 524	7 525
Surtaxe	0	0	0	0	0
Moins : Crédits d'impôt fédéral et déductions:					
Abattement d'impôt fédéral	1 523	1 814	1 886	2 063	1 821
Déduction pour petites entreprises	0	0	0	0	0
Déduction pour bénéfices de fabrication-transformation
Crédit d'impôt à l'investissement	28	24	21	24	16
Autres crédits d'impôt	2 273	2 581	2 785	3 410	3 108
Impôt de la partie 1 à payer, net	2 806	3 344	3 242	3 027	2 579
Autres impôts fédéraux directs	411	465	533	380	456
Impôt fédéral à payer	3 216	3 809	3 775	3 407	3 035
Impôt provincial à payer	1 934	2 228	2 163	2 315	2 063
Total, impôts	5 150	6 037	5 938	5 722	5 098

Tableau 53-3

Activités bancaires et autres activités d'intermédiation financière par le biais de dépôts — Ratios sélectionnés

	2009	2010	2011	2012	2013
Ratios sélectionnés					
Ratio des dettes à l'avoir (rapport)	0,753	0,647	1,439	1,563	1,462
Marge bénéficiaire (pourcentage)	25,0	27,9	31,9	33,5	33,8
Rendement de l'avoir (pourcentage)	7,9	9,1	11,9	11,7	11,6
Rendement des capitaux employés (pourcentage)	6,2	6,6	6,1	6,1	6,1
Fonds de roulement (rapport)
Ratio de liquidité (rapport)
Rotation des stocks (rapport)
Rotation des comptes débiteurs (rapport)
Impôts sur le revenu au revenu imposable (pourcentage)	27,2	27,3	25,9	23,8	23,4
	variation en pourcentage				
Certains postes					
Revenu d'exploitation, variation d'une année à l'autre	-8,0	-1,7	11,4	7,1	0,6
Dépenses d'exploitation, variation d'une année à l'autre	-9,9	-5,5	5,2	4,6	0,2
Bénéfice d'exploitation, variation d'une année à l'autre	-1,6	9,7	27,4	12,6	1,4
Revenu imposable (assiette fiscale), variation d'une année à l'autre	185,3	17,1	2,2	7,5	-11,6
Impôts, variation d'une année à l'autre	132,2	17,2	-1,6	-3,6	-10,9

Tableau 54-1
Coopératives de crédit et caisses populaires locales — Bilan et état des résultats

	2009	2010	2011	2012	2013
	millions de dollars				
Bilan					
Actifs	245 072	257 329	279 178	296 926	311 919
Encaisse et dépôts	19 687	20 587	22 251	22 160	18 893
Comptes débiteurs et revenu couru	900	1 176	1 372	1 264	1 224
Stocks
Placements	14 851	15 893	17 523	18 112	19 697
Placements et comptes auprès des affiliées	4 393	5 160	5 665	6 778	7 417
Placements de portefeuille	10 458	10 733	11 858	11 335	12 280
Prêts	205 535	214 973	231 672	249 243	265 840
Hypothèques	142 738	153 821	167 990	179 727	193 055
Non hypothèques	62 797	61 152	63 682	69 516	72 785
Engagements des clients comme acceptations
Immobilisations, nettes	2 422	2 429	2 370	2 285	1 966
Autres actifs	1 678	2 271	3 990	3 861	4 300
Passifs	225 369	236 495	257 012	275 344	287 856
Comptes créditeurs et exigibilités courues	4 974	4 918	4 342	4 069	4 425
Emprunts et comptes auprès des affiliées	1 313	1 764	2 050	1 885	1 880
Emprunts	8 924	9 222	14 241	17 646	17 895
Prêts et autres emprunts	8 924	9 222	14 241	17 646	17 895
Acceptations bancaires et papier
Obligations
Hypothèques	0	0	0	0	0
Impôts futurs	195	233	387	302	208
Engagements des clients comme acceptations
Autres passifs	209 964	220 359	235 992	251 442	263 448
Avoir	19 703	20 833	22 167	21 582	24 063
Capital-actions	3 522	3 969	3 888	4 151	4 259
Surplus d'apport et autres	11 520	11 935	11 174	12 861	14 104
Bénéfices non répartis	4 662	4 930	7 105	4 570	5 700
État des résultats					
Revenu d'exploitation	12 980	13 949	14 229	13 016	13 110
Ventes de biens et de services
Revenus d'intérêts et de dividendes chargés au compte d'opération	10 701	11 045	10 556	10 204	10 068
Autres revenus d'exploitation	2 279	2 904	3 673	2 812	3 042
Dépenses d'exploitation	11 718	12 235	12 067	11 551	11 767
Achats de biens, d'équipement et de services	3 572	3 980	4 101	3 834	4 049
Salaires, traitements et avantages sociaux des employés	3 062	3 775	3 587	3 554	3 714
Impôts indirects
Dépréciation, épuisement et amortissement	223	223	190	204	163
Dépenses d'intérêts chargés au compte d'opération	4 263	3 683	3 642	3 453	3 290
Autres dépenses d'exploitation	598	572	548	506	551
Bénéfice/perte d'exploitation	1 262	1 715	2 162	1 465	1 343
Revenus d'intérêts et dividendes
Dépenses d'intérêts sur les emprunts	367	344	469	482	370
Gains/pertes	37	62	58	32	28
Bénéfice avant impôt sur le revenu	932	1 433	1 751	1 015	1 001
Impôt sur le revenu	163	350	357	322	370
Part des gains des affiliées	398	534	455	717	813
Bénéfice avant gains extraordinaires	1 167	1 617	1 849	1 411	1 444
Gains extraordinaires	0	0	0	0	0
Bénéfice net	1 167	1 617	1 849	1 411	1 444

Tableau 54-2

Coopératives de crédit et caisses populaires locales — Rapprochement du bénéfice net au revenu imposable et impôts à payer

	2009	2010	2011	2012	2013
	millions de dollars				
Bénéfice net	1 167	1 617	1 849	1 411	1 444
Plus : rajustements de la consolidation et conceptuels	-89	-58	907	295	597
Plus : impôts sur le revenu exigibles, incluant les mines	320	387	419	335	383
Plus : impôts sur le revenu reportés	-123	-6	185	-74	-138
Moins : bénéfices des sociétés exemptes en vertu de la loi de l'impôt
Dividendes déductibles	9	12	19	14	40
Bénéfice après rajustements avant impôts	1 266	1 928	3 341	1 953	2 246
Exemptions et déductions:					
Gains et pertes en capital imputé(e)s aux livres	23	10	8	11	135
Moins : gains en capital imposables	4	2	3	5	64
Différence nette, gains et pertes en capital	19	8	5	6	71
Déduction relative à des ressources
Moins : déductions pour redevances
Différence nette, déduction relative à des ressources
Déduction pour épuisement gagné
Autres exemptions et déductions	-165	840	1 283	445	511
Total, exemptions et déductions	-146	848	1 288	451	582
Différences de datation:					
Amortissement	266	272	269	269	264
Moins : amortissement du coût en capital	344	354	338	359	358
Différence nette, amortissement	-78	-81	-69	-90	-95
Dépenses de ressources naturelles, (livres)
Moins : dépenses de ressources naturelles, (impôt)
Différence nette, dépenses de ressources naturelles
Dons de charité, différence nette, (livres moins impôt)	1	-1	1
Autres différences de datation	-250	285	-504	-202	-290
Total, différences de datation	-327	203	-571	-291	-385
Revenu imposable net	1 085	1 284	1 481	1 210	1 279
Moins : pertes d'années antérieures déduites	13	28	18	16	28
Revenu imposable (assiette fiscale)	1 073	1 255	1 464	1 194	1 251
Impôts:					
Impôt autrement payable	410	477	556	453	475
Surtaxe	0	0	0	0	0
Moins : Crédits d'impôt fédéral et déductions:					
Abattement d'impôt fédéral	108	126	146	119	125
Déduction pour petites entreprises	23	23	20	14	14
Déduction pour bénéfices de fabrication-transformation
Crédit d'impôt à l'investissement	..	1	1	1	..
Autres crédits d'impôt	132	159	201	176	176
Impôt de la partie 1 à payer, net	146	169	188	143	160
Autres impôts fédéraux directs	0	0	0	0	0
Impôt fédéral à payer	146	169	188	143	161
Impôt provincial à payer	94	111	127	101	107
Total, impôts	240	280	315	244	267

Tableau 54-3
Coopératives de crédit et caisses populaires locales — Ratios sélectionnés

	2009	2010	2011	2012	2013
Ratios sélectionnés					
Ratio des dettes à l'avoir (rapport)	0,520	0,527	0,735	0,905	0,822
Marge bénéficiaire (pourcentage)	9,7	12,3	15,2	11,3	10,2
Rendement de l'avoir (pourcentage)	5,9	7,8	8,3	6,5	6,0
Rendement des capitaux employés (pourcentage)	4,9	5,8	5,8	4,1	3,8
Fonds de roulement (rapport)
Ratio de liquidité (rapport)
Rotation des stocks (rapport)
Rotation des comptes débiteurs (rapport)
Impôts sur le revenu au revenu imposable (pourcentage)	22,3	22,3	21,5	20,4	21,4
	variation en pourcentage				
Certains postes					
Revenu d'exploitation, variation d'une année à l'autre	-18,4	7,5	2,0	-8,5	0,7
Dépenses d'exploitation, variation d'une année à l'autre	-8,5	4,4	-1,4	-4,3	1,9
Bénéfice d'exploitation, variation d'une année à l'autre	-59,5	35,9	26,1	-32,2	-8,3
Revenu imposable (assiette fiscale), variation d'une année à l'autre	-28,9	17,0	16,6	-18,4	4,8
Impôts, variation d'une année à l'autre	-28,9	16,9	12,5	-22,6	9,8

Tableau 55-1

Intermédiation financière non faite par le biais de dépôts — Bilan et état des résultats

	2009	2010	2011	2012	2013
	millions de dollars				
Bilan					
Actifs	371 394	576 190	587 985	633 769	597 382
Encaisse et dépôts	15 948	13 887	13 880	14 358	13 418
Comptes débiteurs et revenu couru	9 610	14 544	16 159	14 777	15 343
Stocks	353	217	105	560	411
Placements	101 341	119 964	120 325	161 865	160 894
Placements et comptes auprès des affiliées	69 722	82 748	90 619	126 815	121 202
Placements de portefeuille	31 619	37 216	29 706	35 050	39 693
Prêts	218 463	405 027	421 271	429 107	394 560
Hypothèques	97 025	288 753	311 585	313 499	278 766
Non hypothèques	121 438	116 274	109 686	115 608	115 795
Engagements des clients comme acceptations
Immobilisations, nettes	15 002	8 426	7 999	6 754	8 081
Autres actifs	10 679	14 124	8 246	6 347	4 674
Passifs	301 936	497 696	499 915	535 551	502 657
Comptes créditeurs et exigibilités courues	6 268	6 653	6 443	6 641	8 442
Emprunts et comptes auprès des affiliées	159 373	174 123	168 693	168 187	135 498
Emprunts	113 125	294 128	296 002	329 685	324 330
Prêts et autres emprunts	17 009	31 401	24 925	41 689	42 024
Acceptations bancaires et papier	14 314	11 202	16 277	23 168	20 422
Obligations	80 821	250 589	253 582	263 628	261 148
Hypothèques	982	936	1 218	1 201	736
Impôts futurs	989	806	327	364	607
Engagements des clients comme acceptations
Autres passifs	22 181	21 986	28 451	30 674	33 781
Avoir	69 459	78 494	88 070	98 218	94 724
Capital-actions	32 956	37 158	43 932	53 501	52 124
Surplus d'apport et autres	5 523	5 609	7 409	6 140	5 527
Bénéfices non répartis	30 980	35 726	36 729	38 577	37 074
État des résultats					
Revenu d'exploitation	30 116	36 090	35 698	32 974	30 575
Ventes de biens et de services	5 713	5 785	5 825	5 767	5 509
Revenus d'intérêts et de dividendes chargés au compte d'opération	18 873	22 648	23 534	21 719	19 529
Autres revenus d'exploitation	5 529	7 657	6 339	5 488	5 537
Dépenses d'exploitation	17 287	13 250	13 020	11 396	11 477
Achats de biens, d'équipement et de services	6 758	4 968	5 316	5 198	5 495
Salaires, traitements et avantages sociaux des employés	2 499	2 349	2 967	2 446	2 398
Impôts indirects	131	115	138	104	69
Dépréciation, épuisement et amortissement	4 760	3 664	2 864	2 503	2 483
Dépenses d'intérêts chargés au compte d'opération	895	744	439	331	372
Autres dépenses d'exploitation	2 244	1 408	1 297	815	660
Bénéfice/perte d'exploitation	12 829	22 841	22 679	21 578	19 099
Revenus d'intérêts et dividendes	2
Dépenses d'intérêts sur les emprunts	8 210	13 470	13 846	13 375	11 119
Gains/pertes	-456	827	-202	100	-1 315
Bénéfice avant impôt sur le revenu	4 163	10 198	8 631	8 303	6 667
Impôt sur le revenu	1 129	1 170	1 627	1 228	1 108
Part des gains des affiliées	24	30	13	183	192
Bénéfice avant gains extraordinaires	3 058	9 059	7 017	7 258	5 751
Gains extraordinaires	2	-5	-1	0	-2
Bénéfice net	3 060	9 054	7 016	7 258	5 749

Tableau 55-2

Intermédiation financière non faite par le biais de dépôts — Rapprochement du bénéfice net au revenu imposable et impôts à payer

	2009	2010	2011	2012	2013
	millions de dollars				
Bénéfice net	3 060	9 054	7 016	7 258	5 749
Plus : rajustements de la consolidation et conceptuels	-1 035	-390	-1 030	-289	336
Plus : impôts sur le revenu exigibles, incluant les mines	854	1 014	1 107	1 114	1 050
Plus : impôts sur le revenu reportés	63	78	313	106	112
Moins : bénéfices des sociétés exemptes en vertu de la loi de l'impôt	-376	3 551	1 933	2 149	1 772
Dividendes déductibles	807	589	898	1 842	1 243
Bénéfice après rajustements avant impôts	2 510	5 617	4 575	4 198	4 232
Exemptions et déductions:					
Gains et pertes en capital imputé(e)s aux livres	152	426	463	161	40
Moins : gains en capital imposables	97	228	235	233	557
Différence nette, gains et pertes en capital	55	198	228	-72	-517
Déduction relative à des ressources	0	0	0	0	0
Moins : déductions pour redevances	0	0	0	0	0
Différence nette, déduction relative à des ressources	0	0	0	0	0
Déduction pour épuisement gagné
Autres exemptions et déductions	900	-1 635	-1 883	-1 330	484
Total, exemptions et déductions	955	-1 438	-1 654	-1 402	-34
Différences de datation:					
Amortissement	1 481	1 242	1 064	1 317	1 250
Moins : amortissement du coût en capital	5 493	5 002	4 721	5 630	5 838
Différence nette, amortissement	-4 012	-3 760	-3 657	-4 313	-4 588
Dépenses de ressources naturelles, (livres)	3	0	2	-4	1
Moins : dépenses de ressources naturelles, (impôt)	2	42	10	3	3
Différence nette, dépenses de ressources naturelles	1	-42	-8	-7	-2
Dons de charité, différence nette, (livres moins impôt)	1	2	3	-2	1
Autres différences de datation	7 191	4 815	4 882	5 418	5 713
Total, différences de datation	3 181	1 014	1 220	1 096	1 124
Revenu imposable net	4 735	8 069	7 449	6 696	5 390
Moins : pertes d'années antérieures déduites	297	589	782	874	468
Revenu imposable (assiette fiscale)	4 438	7 479	6 667	5 822	4 921
Impôts:					
Impôt autrement payable	1 686	2 484	2 492	2 204	1 861
Surtaxe	0	0	0	0	0
Moins : Crédits d'impôt fédéral et déductions:					
Abattement d'impôt fédéral	258	403	405	355	277
Déduction pour petites entreprises	18	19	20	19	20
Déduction pour bénéfices de fabrication-transformation	0	0	0	0	0
Crédit d'impôt à l'investissement	1	1	5	7	2
Autres crédits d'impôt	383	631	656	705	610
Impôt de la partie 1 à payer, net	1 027	1 429	1 407	1 119	953
Autres impôts fédéraux directs	40	33	30	40	51
Impôt fédéral à payer	1 066	1 463	1 437	1 159	1 004
Impôt provincial à payer	583	922	780	646	499
Total, impôts	1 650	2 385	2 217	1 805	1 504

Tableau 55-3

Intermédiation financière non faite par le biais de dépôts — Ratios sélectionnés

	2009	2010	2011	2012	2013
Ratios sélectionnés					
Ratio des dettes à l'avoir (rapport)	3,923	5,965	5,276	5,069	4,854
Marge bénéficiaire (pourcentage)	42,6	63,3	63,5	65,4	62,5
Rendement de l'avoir (pourcentage)	4,4	11,5	8,0	7,4	6,1
Rendement des capitaux employés (pourcentage)	2,9	3,6	3,2	3,0	2,6
Fonds de roulement (rapport)
Ratio de liquidité (rapport)
Rotation des stocks (rapport)
Rotation des comptes débiteurs (rapport)
Impôts sur le revenu au revenu imposable (pourcentage)	36,3	31,4	32,8	30,3	29,5
	variation en pourcentage				
Certains postes					
Revenu d'exploitation, variation d'une année à l'autre	-11,6	19,8	-1,1	-7,6	-7,3
Dépenses d'exploitation, variation d'une année à l'autre	-8,9	-23,4	-1,7	-12,5	0,7
Bénéfice d'exploitation, variation d'une année à l'autre	-15,0	78,0	-0,7	-4,9	-11,5
Revenu imposable (assiette fiscale), variation d'une année à l'autre	39,2	68,5	-10,9	-12,7	-15,5
Impôts, variation d'une année à l'autre	35,1	44,6	-7,0	-18,6	-16,7

Tableau 56-1
Caisses centrales d'épargne et de crédit — Bilan et état des résultats

	2009	2010	2011	2012	2013
	millions de dollars				
Bilan					
Actifs	39 908	44 829	53 912	53 843	56 813
Encaisse et dépôts	1 099	1 372	1 424	1 521	967
Comptes débiteurs et revenu couru	573	389	405	513	585
Stocks
Placements	22 280	24 875	29 550	28 951	27 917
Placements et comptes auprès des affiliées	2 043	2 364	2 946	1 917	2 026
Placements de portefeuille	20 236	22 511	26 604	27 034	25 891
Prêts	11 993	14 623	18 079	19 146	22 742
Hypothèques	863	698	1 884	1 099	682
Non hypothèques	11 130	13 925	16 195	18 047	22 061
Engagements des clients comme acceptations
Immobilisations, nettes	65	68	77	74	72
Autres actifs	3 899	3 502	4 377	3 637	4 528
Passifs	37 073	41 571	50 237	49 936	52 551
Comptes créditeurs et exigibilités courues	955	547	639	1 090	1 109
Emprunts et comptes auprès des affiliées	10	0	0	2	0
Emprunts	1 064	996	4 137	3 888	2 457
Prêts et autres emprunts	959	220	267	243	313
Acceptations bancaires et papier
Obligations	105	775	3 870	3 645	2 143
Hypothèques	0	0	0	0	0
Impôts futurs	-1	1	-3	15	19
Engagements des clients comme acceptations
Autres passifs	35 044	40 026	45 463	44 941	48 966
Avoir	2 835	3 258	3 675	3 907	4 262
Capital-actions	2 208	2 535	2 927	2 993	3 302
Surplus d'apport et autres	171	288	290	296	278
Bénéfices non répartis	455	435	458	618	682
État des résultats					
Revenu d'exploitation	1 323	1 202	1 356	1 513	1 406
Ventes de biens et de services
Revenus d'intérêts et de dividendes chargés au compte d'opération	962	945	1 155	1 212	1 081
Autres revenus d'exploitation	361	257	201	301	325
Dépenses d'exploitation	931	913	1 049	1 120	1 091
Achats de biens, d'équipement et de services	216	201	238	218	241
Salaires, traitements et avantages sociaux des employés	146	148	149	154	171
Impôts indirects
Dépréciation, épuisement et amortissement	17	15	12	12	13
Dépenses d'intérêts chargés au compte d'opération	547	580	636	715	659
Autres dépenses d'exploitation	5	-31	13	21	8
Bénéfice/perte d'exploitation	392	289	307	393	315
Revenus d'intérêts et dividendes
Dépenses d'intérêts sur les emprunts	26	27	148	146	136
Gains/pertes	45	53	73	86	67
Bénéfice avant impôt sur le revenu	411	315	232	333	246
Impôt sur le revenu	61	61	50	66	13
Part des gains des affiliées	24	60	25	43	49
Bénéfice avant gains extraordinaires	373	314	207	310	282
Gains extraordinaires	0	0	0	0	0
Bénéfice net	373	314	207	310	282

Tableau 56-2

Caisses centrales d'épargne et de crédit — Rapprochement du bénéfice net au revenu imposable et impôts à payer

	2009	2010	2011	2012	2013
	millions de dollars				
Bénéfice net	373	314	207	310	282
Plus : rajustements de la consolidation et conceptuels	19	-11	688	804	970
Plus : impôts sur le revenu exigibles, incluant les mines	65	53	45	123	90
Plus : impôts sur le revenu reportés	73	0	41	28	-28
Moins : bénéfices des sociétés exemptes en vertu de la loi de l'impôt
Dividendes déductibles	4	1	69	12	25
Bénéfice après rajustements avant impôts	526	354	912	1 253	1 289
Exemptions et déductions:					
Gains et pertes en capital imputé(e)s aux livres	29	44	167	72	26
Moins : gains en capital imposables	3	1	0	3	0
Différence nette, gains et pertes en capital	26	43	167	69	26
Déduction relative à des ressources
Moins : déductions pour redevances
Différence nette, déduction relative à des ressources
Déduction pour épuisement gagné
Autres exemptions et déductions	26	73	9	-8	-4
Total, exemptions et déductions	52	116	176	62	22
Différences de datation:					
Amortissement	60	17	31	31	32
Moins : amortissement du coût en capital	73	22	38	44	45
Différence nette, amortissement	-13	-6	-7	-13	-13
Dépenses de ressources naturelles, (livres)
Moins : dépenses de ressources naturelles, (impôt)	0	0	0	0	0
Différence nette, dépenses de ressources naturelles	0	0	0	0	0
Dons de charité, différence nette, (livres moins impôt)	0	0	0	0	0
Autres différences de datation	-133	-170	-402	-899	-1 170
Total, différences de datation	-146	-175	-409	-913	-1 183
Revenu imposable net	327	63	327	279	84
Moins : pertes d'années antérieures déduites	116	51	15	10	12
Revenu imposable (assiette fiscale)	212	12	311	269	72
Impôts:					
Impôt autrement payable	80	5	118	102	27
Surtaxe	0	0	0	0	0
Moins : Crédits d'impôt fédéral et déductions:					
Abattement d'impôt fédéral	21	1	31	27	7
Déduction pour petites entreprises	0	0	0	0	0
Déduction pour bénéfices de fabrication-transformation
Crédit d'impôt à l'investissement	2	1	..
Autres crédits d'impôt	36	2	49	43	12
Impôt de la partie 1 à payer, net	23	1	37	31	8
Autres impôts fédéraux directs	0	0	0	0	0
Impôt fédéral à payer	23	1	37	31	8
Impôt provincial à payer	14	0	32	25	4
Total, impôts	38	2	69	56	12

Tableau 56-3
Caisses centrales d'épargne et de crédit — Ratios sélectionnés

	2009	2010	2011	2012	2013
Ratios sélectionnés					
Ratio des dettes à l'avoir (rapport)	0,379	0,306	1,126	0,996	0,577
Marge bénéficiaire (pourcentage)	29,6	24,1	22,7	26,0	22,4
Rendement de l'avoir (pourcentage)	13,2	9,6	5,6	7,9	6,6
Rendement des capitaux employés (pourcentage)	10,1	7,9	4,3	5,6	5,7
Fonds de roulement (rapport)
Ratio de liquidité (rapport)
Rotation des stocks (rapport)
Rotation des comptes débiteurs (rapport)
Impôts sur le revenu au revenu imposable (pourcentage)	17,8	15,1	22,2	20,8	17,2
	variation en pourcentage				
Certains postes					
Revenu d'exploitation, variation d'une année à l'autre	-17,1	-9,2	12,9	11,6	-7,1
Dépenses d'exploitation, variation d'une année à l'autre	-38,7	-2,0	14,9	6,8	-2,5
Bénéfice d'exploitation, variation d'une année à l'autre	402,5	-26,2	6,3	27,9	-19,9
Revenu imposable (assiette fiscale), variation d'une année à l'autre	237,0	-94,4	2 505,5	-13,7	-73,2
Impôts, variation d'une année à l'autre	254,8	-95,2	3 713,7	-19,1	-77,8

Tableau 57-1

Traitement des transactions financières, courtiers en prêts et autres activités liées à l'intermédiation financière — Bilan et état des résultats

	2009	2010	2011	2012	2013
	millions de dollars				
Bilan					
Actifs	11 285	10 794	12 246	17 104	18 595
Encaisse et dépôts	1 718	1 214	1 606	2 101	1 769
Comptes débiteurs et revenu couru	1 130	842	823	941	768
Stocks	9	16	8	9	9
Placements	5 515	1 872	2 039	1 551	1 803
Placements et comptes auprès des affiliées	1 281	1 548	1 787	1 314	1 096
Placements de portefeuille	4 235	324	252	237	708
Prêts	930	5 027	5 888	10 686	11 968
Hypothèques	721	4 800	5 618	10 395	11 692
Non hypothèques	210	227	270	291	276
Engagements des clients comme acceptations
Immobilisations, nettes	633	362	357	402	430
Autres actifs	1 349	1 462	1 525	1 415	1 848
Passifs	5 370	5 607	6 844	11 698	12 500
Comptes créditeurs et exigibilités courues	1 065	1 004	938	1 202	1 277
Emprunts et comptes auprès des affiliées	2 498	2 158	2 147	4 212	5 083
Emprunts	1 373	1 431	2 649	5 115	5 410
Prêts et autres emprunts	1 121	1 154	2 123	4 481	4 891
Acceptations bancaires et papier	40	53
Obligations	17	15	144	272	159
Hypothèques	194	209	382	362	360
Impôts futurs	29	131	69	63	79
Engagements des clients comme acceptations
Autres passifs	405	885	1 042	1 106	652
Avoir	5 915	5 186	5 402	5 406	6 094
Capital-actions	4 020	2 866	3 706	3 320	3 856
Surplus d'apport et autres	74	61	83	146	249
Bénéfices non répartis	1 821	2 259	1 612	1 941	1 989
État des résultats					
Revenu d'exploitation	4 419	4 130	3 844	4 556	5 382
Ventes de biens et de services	3 516	3 261	2 735	3 388	3 391
Revenus d'intérêts et de dividendes chargés au compte d'opération	346	381	356	364	451
Autres revenus d'exploitation	558	488	753	805	1 540
Dépenses d'exploitation	3 415	3 318	3 026	3 485	4 164
Achats de biens, d'équipement et de services	1 854	1 914	1 713	2 127	2 545
Salaires, traitements et avantages sociaux des employés	1 193	1 122	1 069	1 128	1 307
Impôts indirects	16	14	26	14	13
Dépréciation, épuisement et amortissement	256	187	126	142	174
Dépenses d'intérêts chargés au compte d'opération	1	2	12	2	2
Autres dépenses d'exploitation	96	80	80	73	124
Bénéfice/perte d'exploitation	1 004	813	817	1 071	1 218
Revenus d'intérêts et dividendes	2
Dépenses d'intérêts sur les emprunts	92	170	226	205	260
Gains/pertes	-40	45	3	0	43
Bénéfice avant impôt sur le revenu	872	687	594	866	1 003
Impôt sur le revenu	215	77	82	146	186
Part des gains des affiliées	0	14	17	9	45
Bénéfice avant gains extraordinaires	657	625	529	729	862
Gains extraordinaires	-10	1	8	0	0
Bénéfice net	647	625	536	729	862

Tableau 57-2

**Traitement des transactions financières, courtiers en prêts et autres activités liées à l'intermédiation financière —
Rapprochement du bénéfice net au revenu imposable et impôts à payer**

	2009	2010	2011	2012	2013
	millions de dollars				
Bénéfice net	647	625	536	729	862
Plus : rajustements de la consolidation et conceptuels	-55	-201	-85	113	-90
Plus : impôts sur le revenu exigibles, incluant les mines	178	54	43	136	157
Plus : impôts sur le revenu reportés	3	-18	23	12	22
Moins : bénéfices des sociétés exemptes en vertu de la loi de l'impôt	151	286	125	186	220
Dividendes déductibles	23	11	31	41	58
Bénéfice après rajustements avant impôts	598	164	361	763	673
Exemptions et déductions:					
Gains et pertes en capital imputé(e)s aux livres	78	-4	66	2	26
Moins : gains en capital imposables	3	15	11	16	7
Différence nette, gains et pertes en capital	76	-19	54	-13	19
Déduction relative à des ressources
Moins : déductions pour redevances
Différence nette, déduction relative à des ressources
Déduction pour épuisement gagné
Autres exemptions et déductions	-99	-342	16	0	33
Total, exemptions et déductions	-23	-360	71	-13	52
Différences de datation:					
Amortissement	149	108	101	106	106
Moins : amortissement du coût en capital	138	97	101	116	103
Différence nette, amortissement	11	10	0	-9	3
Dépenses de ressources naturelles, (livres)
Moins : dépenses de ressources naturelles, (impôt)
Différence nette, dépenses de ressources naturelles
Dons de charité, différence nette, (livres moins impôt)	0	0	0	0	0
Autres différences de datation	252	-218	235	105	370
Total, différences de datation	263	-207	236	96	373
Revenu imposable net	884	318	526	872	995
Moins : pertes d'années antérieures déduites	40	33	65	74	24
Revenu imposable (assiette fiscale)	844	285	461	798	971
Impôts:					
Impôt autrement payable	256	109	117	234	286
Surtaxe	0	0	0	0	0
Moins : Crédits d'impôt fédéral et déductions:					
Abattement d'impôt fédéral	67	28	30	61	75
Déduction pour petites entreprises	14	17	17	19	24
Déduction pour bénéfices de fabrication-transformation	1	1
Crédit d'impôt à l'investissement	0	0	1	0	0
Autres crédits d'impôt	50	15	19	60	74
Impôt de la partie 1 à payer, net	124	48	50	93	110
Autres impôts fédéraux directs	0	1	1	1	3
Impôt fédéral à payer	125	49	51	94	113
Impôt provincial à payer	104	27	47	81	102
Total, impôts	228	76	97	175	216

Tableau 57-3

Traitement des transactions financières, courtiers en prêts et autres activités liées à l'intermédiation financière — Ratios sélectionnés

	2009	2010	2011	2012	2013
Ratios sélectionnés					
Ratio des dettes à l'avoir (rapport)	0,654	0,692	0,888	1,725	1,722
Marge bénéficiaire (pourcentage)	22,7	19,7	21,3	23,5	22,6
Rendement de l'avoir (pourcentage)	11,1	12,0	9,8	13,5	14,1
Rendement des capitaux employés (pourcentage)	7,4	8,6	6,9	5,9	6,3
Fonds de roulement (rapport)
Ratio de liquidité (rapport)
Rotation des stocks (rapport)
Rotation des comptes débiteurs (rapport)
Impôts sur le revenu au revenu imposable (pourcentage)	27,0	26,5	20,9	21,8	21,9
	variation en pourcentage				
Certains postes					
Revenu d'exploitation, variation d'une année à l'autre	11,2	-6,5	-6,9	18,5	18,1
Dépenses d'exploitation, variation d'une année à l'autre	3,6	-2,9	-8,8	15,2	19,5
Bénéfice d'exploitation, variation d'une année à l'autre	47,9	-19,1	0,6	31,0	13,7
Revenu imposable (assiette fiscale), variation d'une année à l'autre	193,2	-66,3	62,1	73,0	21,6
Impôts, variation d'une année à l'autre	184,0	-66,7	28,1	79,7	23,1

Tableau 58-1
Intermédiation et courtage de valeurs mobilières et de contrats de marchandises — Bilan et état des résultats

	2009	2010	2011	2012	2013
	millions de dollars				
Bilan					
Actifs	60 267	70 268	84 666	91 595	103 552
Encaisse et dépôts	6 770	7 430	9 199	8 163	9 906
Comptes débiteurs et revenu couru	22 274	25 786	22 714	25 473	31 031
Stocks	23	36	17	14	21
Placements	28 875	33 693	48 899	53 215	54 828
Placements et comptes auprès des affiliées	5 029	5 922	9 436	12 634	14 231
Placements de portefeuille	23 846	27 771	39 464	40 581	40 596
Prêts	241	298	529	258	325
Hypothèques	161	200	224	155	228
Non hypothèques	80	98	305	103	97
Engagements des clients comme acceptations
Immobilisations, nettes	564	583	622	652	794
Autres actifs	1 519	2 442	2 685	3 820	6 647
Passifs	51 009	59 551	73 141	79 672	89 829
Comptes créditeurs et exigibilités courues	27 246	31 936	48 335	46 418	51 276
Emprunts et comptes auprès des affiliées	7 986	6 933	8 091	14 485	15 734
Emprunts	2 782	2 501	2 456	3 076	2 731
Prêts et autres emprunts	2 392	2 082	2 002	2 825	2 498
Acceptations bancaires et papier	0	0	0	0	0
Obligations	57	43	24	16	1
Hypothèques	333	376	431	235	232
Impôts futurs	-86	1	185	-312	13
Engagements des clients comme acceptations
Autres passifs	13 082	18 180	14 073	16 003	20 076
Avoir	9 258	10 716	11 526	11 923	13 722
Capital-actions	4 842	5 326	6 641	7 937	8 556
Surplus d'apport et autres	927	1 061	1 202	1 217	1 419
Bénéfices non répartis	3 488	4 329	3 683	2 769	3 747
État des résultats					
Revenu d'exploitation	10 550	12 443	11 231	9 901	10 805
Ventes de biens et de services	7 825	9 513	8 336	6 737	7 087
Revenus d'intérêts et de dividendes chargés au compte d'opération	973	977	1 367	1 169	1 425
Autres revenus d'exploitation	1 752	1 953	1 527	1 996	2 293
Dépenses d'exploitation	8 983	10 531	10 055	9 066	9 298
Achats de biens, d'équipement et de services	6 172	7 232	6 655	5 897	6 021
Salaires, traitements et avantages sociaux des employés	2 609	3 106	3 195	2 911	2 969
Impôts indirects	68	47	46	62	61
Dépréciation, épuisement et amortissement	107	108	110	151	205
Dépenses d'intérêts chargés au compte d'opération	1	1	2	2	3
Autres dépenses d'exploitation	25	37	46	42	40
Bénéfice/perte d'exploitation	1 567	1 912	1 176	835	1 507
Revenus d'intérêts et dividendes	51	..
Dépenses d'intérêts sur les emprunts	391	446	506	560	652
Gains/pertes	-11	-45	5	-90	-9
Bénéfice avant impôt sur le revenu	1 165	1 422	676	236	846
Impôt sur le revenu	240	263	149	130	208
Part des gains des affiliées	63	40	-14	52	99
Bénéfice avant gains extraordinaires	988	1 199	512	158	737
Gains extraordinaires	3	4	0	2	12
Bénéfice net	991	1 203	512	160	748

Tableau 58-2

Intermédiation et courtage de valeurs mobilières et de contrats de marchandises — Rapprochement du bénéfice net au revenu imposable et impôts à payer

	2009	2010	2011	2012	2013
	millions de dollars				
Bénéfice net	991	1 203	512	160	748
Plus : rajustements de la consolidation et conceptuels	-49	-67	378	254	-48
Plus : impôts sur le revenu exigibles, incluant les mines	142	187	172	76	136
Plus : impôts sur le revenu reportés	54	20	15	2	-18
Moins : bénéfices des sociétés exemptes en vertu de la loi de l'impôt	-6	-9	-1	-11	0
Dividendes déductibles	272	313	502	293	466
Bénéfice après rajustements avant impôts	872	1 039	576	212	352
Exemptions et déductions:					
Gains et pertes en capital imputé(e)s aux livres	23	81	89	-14	169
Moins : gains en capital imposables	48	84	108	131	194
Différence nette, gains et pertes en capital	-25	-3	-19	-145	-25
Déduction relative à des ressources	0	0	0	0	0
Moins : déductions pour redevances	0	0	0	0	0
Différence nette, déduction relative à des ressources	0	0	0	0	0
Déduction pour épuisement gagné
Autres exemptions et déductions	-20	-16	-30	-4	-25
Total, exemptions et déductions	-45	-19	-49	-149	-50
Différences de datation:					
Amortissement	65	76	94	110	104
Moins : amortissement du coût en capital	85	90	93	87	86
Différence nette, amortissement	-20	-14	1	22	18
Dépenses de ressources naturelles, (livres)	0	0	1	1	1
Moins : dépenses de ressources naturelles, (impôt)	7	20	6	3	13
Différence nette, dépenses de ressources naturelles	-7	-20	-5	-2	-12
Dons de charité, différence nette, (livres moins impôt)	-56	-47	-64	-42	4
Autres différences de datation	102	-144	371	294	359
Total, différences de datation	19	-226	303	272	369
Revenu imposable net	936	833	928	633	771
Moins : pertes d'années antérieures déduites	258	86	131	145	99
Revenu imposable (assiette fiscale)	679	747	797	487	672
Impôts:					
Impôt autrement payable	261	286	304	187	261
Surtaxe	0	0	0	0	0
Moins : Crédits d'impôt fédéral et déductions:					
Abattement d'impôt fédéral	68	75	79	48	67
Déduction pour petites entreprises	14	16	16	15	17
Déduction pour bénéfices de fabrication-transformation	0	0	0	0	0
Crédit d'impôt à l'investissement	1	..	1	2	2
Autres crédits d'impôt	51	63	75	46	64
Impôt de la partie 1 à payer, net	126	133	132	76	112
Autres impôts fédéraux directs	17	23	21	31	46
Impôt fédéral à payer	144	156	153	107	159
Impôt provincial à payer	83	86	85	50	69
Total, impôts	227	242	237	156	228

Tableau 58-3
Intermédiation et courtage de valeurs mobilières et de contrats de marchandises — Ratios sélectionnés

	2009	2010	2011	2012	2013
Ratios sélectionnés					
Ratio des dettes à l'avoir (rapport)	1,163	0,880	0,915	1,473	1,346
Marge bénéficiaire (pourcentage)	14,9	15,4	10,5	8,4	13,9
Rendement de l'avoir (pourcentage)	10,7	11,2	4,4	1,3	5,4
Rendement des capitaux employés (pourcentage)	6,2	7,6	4,2	2,1	3,8
Fonds de roulement (rapport)
Ratio de liquidité (rapport)
Rotation des stocks (rapport)
Rotation des comptes débiteurs (rapport)
Impôts sur le revenu au revenu imposable (pourcentage)	30,8	29,3	27,2	25,8	27,0
	variation en pourcentage				
Certains postes					
Revenu d'exploitation, variation d'une année à l'autre	8,0	17,9	-9,7	-11,8	9,1
Dépenses d'exploitation, variation d'une année à l'autre	13,7	17,2	-4,5	-9,8	2,6
Bénéfice d'exploitation, variation d'une année à l'autre	-16,3	22,0	-38,5	-29,0	80,4
Revenu imposable (assiette fiscale), variation d'une année à l'autre	-3,2	10,1	6,7	-38,8	37,9
Impôts, variation d'une année à l'autre	-18,7	6,9	-2,0	-34,2	45,9

Tableau 59-1

Bourse de valeurs mobilières et de marchandises et autres activités d'investissement financier — Bilan et état des résultats

	2009	2010	2011	2012	2013
	millions de dollars				
Bilan					
Actifs	265 401	293 114	349 845	420 753	487 744
Encaisse et dépôts	46 118	51 907	57 739	48 087	51 888
Comptes débiteurs et revenu couru	9 489	11 996	10 481	19 188	21 371
Stocks	723	661	924	1 112	1 262
Placements	153 136	170 474	211 801	285 510	335 159
Placements et comptes auprès des affiliées	66 995	74 637	102 606	134 332	157 244
Placements de portefeuille	86 141	95 837	109 195	151 178	177 915
Prêts	14 098	16 221	23 310	20 380	25 671
Hypothèques	7 908	9 038	15 512	14 562	15 901
Non hypothèques	6 190	7 183	7 799	5 818	9 770
Engagements des clients comme acceptations
Immobilisations, nettes	22 328	23 438	26 998	24 499	27 432
Autres actifs	19 508	18 417	18 592	21 976	24 962
Passifs	113 079	130 630	145 199	163 188	188 129
Comptes créditeurs et exigibilités courues	11 144	12 626	11 956	19 312	20 653
Emprunts et comptes auprès des affiliées	58 740	72 223	81 452	86 060	98 752
Emprunts	33 219	37 140	36 625	42 114	47 904
Prêts et autres emprunts	20 272	22 107	20 818	25 251	29 170
Acceptations bancaires et papier	129	260	79	523	617
Obligations	3 995	6 365	6 564	7 071	7 452
Hypothèques	8 823	8 408	9 164	9 269	10 666
Impôts futurs	-386	-209	-9	808	1 995
Engagements des clients comme acceptations
Autres passifs	10 362	8 849	15 175	14 895	18 824
Avoir	152 322	162 484	204 646	257 565	299 615
Capital-actions	67 221	68 816	91 331	119 672	136 486
Surplus d'apport et autres	23 478	26 549	35 100	50 061	56 167
Bénéfices non répartis	61 624	67 119	78 215	87 832	106 962
État des résultats					
Revenu d'exploitation	38 812	43 007	49 499	48 994	60 174
Ventes de biens et de services	20 839	21 662	22 690	19 444	21 893
Revenus d'intérêts et de dividendes chargés au compte d'opération	11 575	11 627	14 629	16 565	21 086
Autres revenus d'exploitation	6 398	9 718	12 180	12 984	17 195
Dépenses d'exploitation	25 303	24 821	26 723	25 196	26 581
Achats de biens, d'équipement et de services	14 683	14 309	15 707	14 887	15 535
Salaires, traitements et avantages sociaux des employés	7 830	7 994	8 255	7 716	8 156
Impôts indirects	414	377	385	401	431
Dépréciation, épuisement et amortissement	1 785	1 509	1 718	1 511	1 830
Dépenses d'intérêts chargés au compte d'opération	23	54	39	43	39
Autres dépenses d'exploitation	569	579	619	638	590
Bénéfice/perte d'exploitation	13 509	18 186	22 776	23 799	33 593
Revenus d'intérêts et dividendes	3	0	4	20	35
Dépenses d'intérêts sur les emprunts	2 189	2 160	2 282	2 514	2 817
Gains/pertes	-904	1 103	-1 456	752	3 633
Bénéfice avant impôt sur le revenu	10 418	17 129	19 042	22 057	34 444
Impôt sur le revenu	1 403	2 315	2 175	2 275	2 916
Part des gains des affiliées	1 667	1 906	2 430	3 062	3 484
Bénéfice avant gains extraordinaires	10 681	16 720	19 297	22 845	35 012
Gains extraordinaires	93	9	-14	-37	283
Bénéfice net	10 774	16 729	19 283	22 808	35 295

Tableau 59-2

Bourse de valeurs mobilières et de marchandises et autres activités d'investissement financier — Rapprochement du bénéfice net au revenu imposable et impôts à payer

	2009	2010	2011	2012	2013
	millions de dollars				
Bénéfice net	10 774	16 729	19 283	22 808	35 295
Plus : rajustements de la consolidation et conceptuels	1 450	2 251	-695	3 983	2 386
Plus : impôts sur le revenu exigibles, incluant les mines	1 480	2 097	2 186	2 198	2 486
Plus : impôts sur le revenu reportés	-126	-9	-101	-10	190
Moins : bénéfices des sociétés exemptes en vertu de la loi de l'impôt	-52	1 846	2 090	4 357	8 784
Dividendes déductibles	11 130	11 466	13 030	14 018	16 561
Bénéfice après rajustements avant impôts	2 501	7 756	5 552	10 604	15 011
Exemptions et déductions:					
Gains et pertes en capital imputé(e)s aux livres	-116	3 395	5 001	3 159	4 862
Moins : gains en capital imposables	1 722	2 285	2 669	2 796	3 690
Différence nette, gains et pertes en capital	-1 838	1 109	2 332	363	1 173
Déduction relative à des ressources	0	0	0	0	0
Moins : déductions pour redevances	0	0	0	0	0
Différence nette, déduction relative à des ressources	0	0	0	0	0
Déduction pour épuisement gagné	0	0	0	0	0
Autres exemptions et déductions	173	-1 583	-319	-110	-1 759
Total, exemptions et déductions	-1 665	-473	2 014	253	-586
Différences de datation:					
Amortissement	1 406	1 308	1 200	1 320	1 441
Moins : amortissement du coût en capital	815	746	828	739	828
Différence nette, amortissement	591	562	372	582	614
Dépenses de ressources naturelles, (livres)	24	33	62	122	101
Moins : dépenses de ressources naturelles, (impôt)	111	245	123	236	326
Différence nette, dépenses de ressources naturelles	-87	-212	-61	-114	-225
Dons de charité, différence nette, (livres moins impôt)	39	107	49	42	20
Autres différences de datation	3 636	644	7 097	2 691	-15
Total, différences de datation	4 178	1 102	7 457	3 201	394
Revenu imposable net	8 345	9 331	10 996	13 552	15 992
Moins : pertes d'années antérieures déduites	1 744	1 663	1 391	2 084	1 546
Revenu imposable (assiette fiscale)	6 600	7 668	9 605	11 468	14 446
Impôts:					
Impôt autrement payable	2 519	2 878	3 221	3 418	4 031
Surtaxe	0	0	0	0	0
Moins : Crédits d'impôt fédéral et déductions:					
Abattement d'impôt fédéral	623	717	802	852	998
Déduction pour petites entreprises	151	161	181	183	213
Déduction pour bénéfices de fabrication-transformation	5	12	20	13	12
Crédit d'impôt à l'investissement	3	4	6	5	3
Autres crédits d'impôt	317	404	515	645	738
Impôt de la partie 1 à payer, net	1 420	1 579	1 696	1 719	2 068
Autres impôts fédéraux directs	851	735	886	1 053	1 147
Impôt fédéral à payer	2 271	2 314	2 582	2 772	3 215
Impôt provincial à payer	769	868	1 033	1 230	1 564
Total, impôts	3 040	3 182	3 615	4 002	4 779

Tableau 59-3

Bourse de valeurs mobilières et de marchandises et autres activités d'investissement financier — Ratios sélectionnés

	2009	2010	2011	2012	2013
Ratios sélectionnés					
Ratio des dettes à l'avoir (rapport)	0,604	0,673	0,577	0,498	0,489
Marge bénéficiaire (pourcentage)	34,8	42,3	46,0	48,6	55,8
Rendement de l'avoir (pourcentage)	7,0	10,3	9,4	8,9	11,7
Rendement des capitaux employés (pourcentage)	5,1	6,8	6,6	6,5	8,4
Fonds de roulement (rapport)
Ratio de liquidité (rapport)
Rotation des stocks (rapport)
Rotation des comptes débiteurs (rapport)
Impôts sur le revenu au revenu imposable (pourcentage)	33,2	31,9	28,4	25,7	25,1
	variation en pourcentage				
Certains postes					
Revenu d'exploitation, variation d'une année à l'autre	-19,1	10,8	15,1	-1,0	22,8
Dépenses d'exploitation, variation d'une année à l'autre	-14,7	-1,9	7,7	-5,7	5,5
Bénéfice d'exploitation, variation d'une année à l'autre	-26,3	34,6	25,2	4,5	41,2
Revenu imposable (assiette fiscale), variation d'une année à l'autre	-20,5	16,2	25,3	19,4	26,0
Impôts, variation d'une année à l'autre	-19,6	4,7	13,6	10,7	19,4

Tableau 60-1
Sociétés d'assurance : vie, maladie et soins médicaux — Bilan et état des résultats

	2009	2010	2011	2012	2013
	millions de dollars				
Bilan					
Actifs	340 196	363 181	587 517	623 299	657 988
Encaisse et dépôts	2 241	1 919	2 409	3 963	1 798
Comptes débiteurs et revenu couru	10 608	10 734	10 378	11 004	11 649
Stocks
Placements	248 681	269 901	286 487	300 423	302 817
Placements et comptes auprès des affiliées	82 499	88 243	85 242	88 384	87 717
Placements de portefeuille	166 182	181 658	201 246	212 038	215 101
Prêts	46 401	46 154	46 009	45 115	44 865
Hypothèques	39 135	38 678	38 367	37 568	37 316
Non hypothèques	7 266	7 476	7 642	7 546	7 549
Engagements des clients comme acceptations
Immobilisations, nettes	9 448	10 076	11 637	13 563	14 077
Autres actifs	22 816	24 397	230 597	249 231	282 781
Passifs	240 961	258 666	497 848	526 729	557 040
Comptes créditeurs et exigibilités courues	11 849	12 919	12 769	12 570	12 879
Emprunts et comptes auprès des affiliées	16 069	16 829	15 326	15 164	9 918
Emprunts	9 664	11 592	11 447	12 396	12 564
Prêts et autres emprunts	2 647	4 769	4 189	4 890	4 158
Acceptations bancaires et papier
Obligations	6 693	6 514	6 818	6 914	7 665
Hypothèques	324	308	440	592	741
Impôts futurs	861	512	26	-424	-1 594
Engagements des clients comme acceptations
Autres passifs	202 519	216 815	458 280	487 023	523 273
Avoir	99 235	104 515	89 669	96 570	100 948
Capital-actions	42 555	46 084	47 958	50 926	50 699
Surplus d'apport et autres	3 677	3 853	4 499	4 961	4 929
Bénéfices non répartis	53 003	54 578	37 212	40 682	45 320
État des résultats					
Revenu d'exploitation	58 965	61 008	64 725	60 921	53 333
Ventes de biens et de services	41 497	40 108	39 555	41 296	44 452
Revenus d'intérêts et de dividendes chargés au compte d'opération	12 030	13 465	14 697	12 500	10 910
Autres revenus d'exploitation	5 438	7 435	10 472	7 125	-2 030
Dépenses d'exploitation	57 112	58 992	64 532	56 487	43 098
Achats de biens, d'équipement et de services	52 950	53 681	60 033	51 505	37 697
Salaires, traitements et avantages sociaux des employés	2 677	2 806	2 887	3 250	3 323
Impôts indirects	451	1 271	866	1 241	1 475
Dépréciation, épuisement et amortissement	831	1 044	512	266	277
Dépenses d'intérêts chargés au compte d'opération	184	176	201	199	185
Autres dépenses d'exploitation	18	14	33	27	142
Bénéfice/perte d'exploitation	1 854	2 016	193	4 434	10 235
Revenus d'intérêts et dividendes
Dépenses d'intérêts sur les emprunts	1 027	1 299	1 031	1 211	875
Gains/pertes	2 554	3 571	6 290	479	-5 154
Bénéfice avant impôt sur le revenu	3 380	4 288	5 452	3 703	4 205
Impôt sur le revenu	380	319	906	351	753
Part des gains des affiliées	4 283	3 170	1 755	2 465	2 438
Bénéfice avant gains extraordinaires	7 283	7 138	6 301	5 817	5 890
Gains extraordinaires	0	0	0	0	0
Bénéfice net	7 283	7 138	6 301	5 817	5 890

Tableau 60-2

Sociétés d'assurance : vie, maladie et soins médicaux — Rapprochement du bénéfice net au revenu imposable et impôts à payer

	2009	2010	2011	2012	2013
	millions de dollars				
Bénéfice net	7 283	7 138	6 301	5 817	5 890
Plus : rajustements de la consolidation et conceptuels	-5 094	-4 180	-2 035	807	1 473
Plus : impôts sur le revenu exigibles, incluant les mines	478	58	1 138	511	752
Plus : impôts sur le revenu reportés	-383	138	-162	-8	-278
Moins : bénéfices des sociétés exemptes en vertu de la loi de l'impôt	0	0	0	0	0
Dividendes déductibles	835	1 038	262	2 495	3 022
Bénéfice après rajustements avant impôts	1 449	2 116	4 980	4 631	4 815
Exemptions et déductions:					
Gains et pertes en capital imputé(e)s aux livres	387	20	1 140	5	0
Moins : gains en capital imposables	134	49	96	298	104
Différence nette, gains et pertes en capital	253	-29	1 044	-293	-104
Déduction relative à des ressources	0	0	0	0	0
Moins : déductions pour redevances	0	0	0	0	0
Différence nette, déduction relative à des ressources	0	0	0	0	0
Déduction pour épuisement gagné
Autres exemptions et déductions	-2	-7	132	170	139
Total, exemptions et déductions	251	-36	1 176	-123	35
Différences de datation:					
Amortissement	354	357	538	96	113
Moins : amortissement du coût en capital	309	303	296	290	458
Différence nette, amortissement	44	55	242	-194	-345
Dépenses de ressources naturelles, (livres)
Moins : dépenses de ressources naturelles, (impôt)	1	0	0	2	1
Différence nette, dépenses de ressources naturelles	-1	0	0	-2	-1
Dons de charité, différence nette, (livres moins impôt)	-5	1	-3	-25	1
Autres différences de datation	1 565	670	-398	-911	-372
Total, différences de datation	1 604	725	-159	-1 133	-718
Revenu imposable net	2 802	2 877	3 645	3 621	4 062
Moins : pertes d'années antérieures déduites	16	165	144	234	488
Revenu imposable (assiette fiscale)	2 786	2 712	3 501	3 387	3 573
Impôts:					
Impôt autrement payable	1 069	1 022	1 327	1 257	1 323
Surtaxe	0	0	0	0	0
Moins : Crédits d'impôt fédéral et déductions:					
Abattement d'impôt fédéral	281	269	349	330	347
Déduction pour petites entreprises	0	2	2	1	5
Déduction pour bénéfices de fabrication-transformation
Crédit d'impôt à l'investissement	4	3	2	8	2
Autres crédits d'impôt	234	244	356	387	449
Impôt de la partie 1 à payer, net	551	505	618	530	520
Autres impôts fédéraux directs	80	146	163	135	162
Impôt fédéral à payer	631	651	781	665	682
Impôt provincial à payer	363	336	423	317	326
Total, impôts	994	987	1 205	982	1 008

Tableau 60-3
Sociétés d'assurance : vie, maladie et soins médicaux — Ratios sélectionnés

	2009	2010	2011	2012	2013
Ratios sélectionnés					
Ratio des dettes à l'avoir (rapport)	0,259	0,272	0,299	0,285	0,223
Marge bénéficiaire (pourcentage)	3,1	3,3	0,3	7,3	19,2
Rendement de l'avoir (pourcentage)	7,3	6,8	7,0	6,0	5,8
Rendement des capitaux employés (pourcentage)	6,5	6,2	6,2	5,5	5,3
Fonds de roulement (rapport)
Ratio de liquidité (rapport)
Rotation des stocks (rapport)
Rotation des comptes débiteurs (rapport)
Impôts sur le revenu au revenu imposable (pourcentage)	32,8	31,0	29,8	25,0	23,7
	variation en pourcentage				
Certains postes					
Revenu d'exploitation, variation d'une année à l'autre	15,6	3,5	6,1	-5,9	-12,5
Dépenses d'exploitation, variation d'une année à l'autre	45,8	3,3	9,4	-12,5	-23,7
Bénéfice d'exploitation, variation d'une année à l'autre	-84,3	8,8	-90,4	2 201,7	130,8
Revenu imposable (assiette fiscale), variation d'une année à l'autre	26,8	-2,7	29,1	-3,3	5,5
Impôts, variation d'une année à l'autre	27,6	-0,7	22,0	-18,5	2,7

Tableau 61-1

Sociétés d'assurance : biens, incendie, accidents et risques divers — Bilan et état des résultats

	2009	2010	2011	2012	2013
	millions de dollars				
Bilan					
Actifs	128 107	132 399	137 396	144 909	152 776
Encaisse et dépôts	3 050	3 150	2 930	3 417	3 904
Comptes débiteurs et revenu couru	12 533	12 985	13 560	15 338	16 370
Stocks	3
Placements	93 901	98 543	101 455	104 966	106 240
Placements et comptes auprès des affiliées	3 836	3 862	4 727	4 607	4 071
Placements de portefeuille	90 065	94 681	96 728	100 359	102 169
Prêts	1 484	1 413	1 655	1 904	2 472
Hypothèques	1 484	1 413	1 655	1 904	2 472
Non hypothèques
Engagements des clients comme acceptations
Immobilisations, nettes	1 293	1 365	1 456	1 588	1 687
Autres actifs	15 844	14 943	16 340	17 697	22 103
Passifs	92 652	95 515	98 963	104 476	110 339
Comptes créditeurs et exigibilités courues	57 952	60 039	61 787	64 250	66 905
Emprunts et comptes auprès des affiliées	627	898	875	902	-46
Emprunts	117	111	169	111	1 269
Prêts et autres emprunts	117	111	169	111	1 269
Acceptations bancaires et papier
Obligations
Hypothèques	0	0	0	0	0
Impôts futurs	-452	-474	-450	-548	-749
Engagements des clients comme acceptations
Autres passifs	34 406	34 942	36 582	39 760	42 960
Avoir	35 456	36 884	38 433	40 433	42 436
Capital-actions	6 708	7 510	10 173	9 992	10 673
Surplus d'apport et autres	2 444	1 976	1 403	1 883	2 153
Bénéfices non répartis	26 303	27 397	26 858	28 559	29 610
État des résultats					
Revenu d'exploitation	43 661	44 839	47 018	47 901	49 515
Ventes de biens et de services	39 041	39 950	41 440	42 598	44 262
Revenus d'intérêts et de dividendes chargés au compte d'opération	3 642	3 527	3 467	3 277	3 311
Autres revenus d'exploitation	978	1 362	2 111	2 026	1 942
Dépenses d'exploitation	39 293	40 113	41 897	41 365	43 865
Achats de biens, d'équipement et de services	35 621	36 355	38 453	37 814	40 885
Salaires, traitements et avantages sociaux des employés	3 268	3 366	3 033	3 105	2 929
Impôts indirects	274	260	264	282	397
Dépréciation, épuisement et amortissement	118	126	140	168	-344
Dépenses d'intérêts chargés au compte d'opération
Autres dépenses d'exploitation	11	6	7	-3	-1
Bénéfice/perte d'exploitation	4 369	4 726	5 121	6 535	5 649
Revenus d'intérêts et dividendes	1
Dépenses d'intérêts sur les emprunts	36	15	42	26	68
Gains/pertes	-247	-64	198	-338	-245
Bénéfice avant impôt sur le revenu	4 086	4 647	5 277	6 172	5 337
Impôt sur le revenu	829	1 196	1 269	1 157	909
Part des gains des affiliées	101	144	260	287	133
Bénéfice avant gains extraordinaires	3 358	3 595	4 268	5 301	4 562
Gains extraordinaires	0	0	0	0	0
Bénéfice net	3 358	3 595	4 268	5 301	4 562

Tableau 61-2

Sociétés d'assurance : biens, incendie, accidents et risques divers — Rapprochement du bénéfice net au revenu imposable et impôts à payer

	2009	2010	2011	2012	2013
	millions de dollars				
Bénéfice net	3 358	3 595	4 268	5 301	4 562
Plus : rajustements de la consolidation et conceptuels	-199	-809	-1 323	-845	-449
Plus : impôts sur le revenu exigibles, incluant les mines	622	874	828	990	420
Plus : impôts sur le revenu reportés	-38	17	256	-147	103
Moins : bénéfices des sociétés exemptes en vertu de la loi de l'impôt	663	710	179	277	370
Dividendes déductibles	1 374	785	909	1 366	1 677
Bénéfice après rajustements avant impôts	1 706	2 182	2 942	3 656	2 590
Exemptions et déductions:					
Gains et pertes en capital imputé(e)s aux livres	208	214	976	404	14
Moins : gains en capital imposables	12	15	15	38	22
Différence nette, gains et pertes en capital	196	200	961	366	-7
Déduction relative à des ressources
Moins : déductions pour redevances
Différence nette, déduction relative à des ressources
Déduction pour épuisement gagné
Autres exemptions et déductions	91	57	-26	96	157
Total, exemptions et déductions	287	257	935	463	149
Différences de datation:					
Amortissement	197	179	204	150	245
Moins : amortissement du coût en capital	217	193	165	148	228
Différence nette, amortissement	-20	-14	39	2	17
Dépenses de ressources naturelles, (livres)
Moins : dépenses de ressources naturelles, (impôt)
Différence nette, dépenses de ressources naturelles
Dons de charité, différence nette, (livres moins impôt)	-7	0	1	-3	7
Autres différences de datation	1 807	1 871	2 258	1 547	-207
Total, différences de datation	1 780	1 856	2 299	1 546	-182
Revenu imposable net	3 199	3 781	4 306	4 740	2 258
Moins : pertes d'années antérieures déduites	69	264	245	94	115
Revenu imposable (assiette fiscale)	3 129	3 518	4 061	4 646	2 143
Impôts:					
Impôt autrement payable	1 211	1 312	1 543	1 763	807
Surtaxe	0	0	0	0	0
Moins : Crédits d'impôt fédéral et déductions:					
Abattement d'impôt fédéral	316	343	404	461	210
Déduction pour petites entreprises	4	5	4	5	6
Déduction pour bénéfices de fabrication-transformation
Crédit d'impôt à l'investissement	1	1	2	1	0
Autres crédits d'impôt	285	341	454	592	275
Impôt de la partie 1 à payer, net	607	622	678	704	316
Autres impôts fédéraux directs	4	13	20	12	45
Impôt fédéral à payer	611	634	697	716	361
Impôt provincial à payer	399	421	469	519	240
Total, impôts	1 010	1 055	1 167	1 234	601

Tableau 61-3

Sociétés d'assurance : biens, incendie, accidents et risques divers — Ratios sélectionnés

	2009	2010	2011	2012	2013
Ratios sélectionnés					
Ratio des dettes à l'avoir (rapport)	0,021	0,027	0,027	0,025	0,029
Marge bénéficiaire (pourcentage)	10,0	10,5	10,9	13,6	11,4
Rendement de l'avoir (pourcentage)	9,5	9,7	11,1	13,1	10,7
Rendement des capitaux employés (pourcentage)	9,3	9,5	10,9	12,8	10,6
Fonds de roulement (rapport)
Ratio de liquidité (rapport)
Rotation des stocks (rapport)
Rotation des comptes débiteurs (rapport)
Impôts sur le revenu au revenu imposable (pourcentage)	32,2	29,6	28,2	26,3	26,0
	variation en pourcentage				
Certains postes					
Revenu d'exploitation, variation d'une année à l'autre	1,7	2,7	4,9	1,9	3,4
Dépenses d'exploitation, variation d'une année à l'autre	1,4	2,1	4,4	-1,3	6,0
Bénéfice d'exploitation, variation d'une année à l'autre	4,9	8,2	8,4	27,6	-13,6
Revenu imposable (assiette fiscale), variation d'une année à l'autre	24,4	12,4	15,4	14,4	-53,9
Impôts, variation d'une année à l'autre	18,9	4,5	10,5	5,8	-51,3

Tableau 62-1
Agences et courtiers d'assurance et autres activités liées à l'assurance — Bilan et état des résultats

	2009	2010	2011	2012	2013
	millions de dollars				
Bilan					
Actifs	14 460	15 260	15 644	16 831	18 141
Encaisse et dépôts	3 013	3 047	3 223	3 208	3 477
Comptes débiteurs et revenu couru	2 304	2 490	2 652	2 735	2 813
Stocks	48	26	28	26	29
Placements	5 065	4 295	3 881	4 244	4 383
Placements et comptes auprès des affiliées	3 684	3 221	2 663	2 884	2 973
Placements de portefeuille	1 382	1 074	1 218	1 360	1 410
Prêts	227	605	598	550	381
Hypothèques	117	492	479	435	240
Non hypothèques	110	113	119	115	141
Engagements des clients comme acceptations
Immobilisations, nettes	764	757	759	775	822
Autres actifs	3 038	4 041	4 502	5 292	6 236
Passifs	8 797	9 054	9 284	9 682	10 121
Comptes créditeurs et exigibilités courues	3 370	3 202	3 392	3 307	3 541
Emprunts et comptes auprès des affiliées	2 833	2 967	2 781	2 792	2 905
Emprunts	1 853	1 594	1 766	1 980	2 247
Prêts et autres emprunts	903	967	1 192	1 311	1 513
Acceptations bancaires et papier	0	0	0	0	0
Obligations	264	116	0	22	24
Hypothèques	686	510	574	647	710
Impôts futurs	-48	-1	48	75	90
Engagements des clients comme acceptations
Autres passifs	790	1 292	1 296	1 528	1 337
Avoir	5 664	6 206	6 360	7 149	8 020
Capital-actions	1 948	1 963	1 823	2 225	3 011
Surplus d'apport et autres	340	527	382	393	447
Bénéfices non répartis	3 376	3 716	4 155	4 531	4 562
État des résultats					
Revenu d'exploitation	10 174	10 753	11 146	11 731	12 611
Ventes de biens et de services	9 558	9 987	10 249	10 945	11 732
Revenus d'intérêts et de dividendes chargés au compte d'opération	292	274	266	232	299
Autres revenus d'exploitation	324	492	631	554	580
Dépenses d'exploitation	8 625	8 914	9 152	9 588	10 214
Achats de biens, d'équipement et de services	3 737	3 734	3 818	4 028	4 319
Salaires, traitements et avantages sociaux des employés	4 576	4 848	4 997	5 217	5 476
Impôts indirects	30	34	38	32	35
Dépréciation, épuisement et amortissement	242	258	250	264	342
Dépenses d'intérêts chargés au compte d'opération	2	3	3	1	1
Autres dépenses d'exploitation	37	38	46	46	41
Bénéfice/perte d'exploitation	1 550	1 839	1 993	2 143	2 397
Revenus d'intérêts et dividendes
Dépenses d'intérêts sur les emprunts	173	250	191	208	217
Gains/pertes	-24	2	-24	-7	-2
Bénéfice avant impôt sur le revenu	1 352	1 591	1 779	1 928	2 179
Impôt sur le revenu	291	339	339	358	361
Part des gains des affiliées	46	42	43	19	29
Bénéfice avant gains extraordinaires	1 108	1 294	1 483	1 589	1 846
Gains extraordinaires	0	0	-1	-1	-2
Bénéfice net	1 108	1 294	1 482	1 589	1 844

Tableau 62-2

Agences et courtiers d'assurance et autres activités liées à l'assurance — Rapprochement du bénéfice net au revenu imposable et impôts à payer

	2009	2010	2011	2012	2013
	millions de dollars				
Bénéfice net	1 108	1 294	1 482	1 589	1 844
Plus : rajustements de la consolidation et conceptuels	-75	-46	-55	-56	-98
Plus : impôts sur le revenu exigibles, incluant les mines	291	320	353	351	403
Plus : impôts sur le revenu reportés	-12	-10	-9	-3	-34
Moins : bénéfices des sociétés exemptes en vertu de la loi de l'impôt	3	23	17	10	29
Dividendes déductibles	148	191	162	251	191
Bénéfice après rajustements avant impôts	1 162	1 345	1 591	1 620	1 894
Exemptions et déductions:					
Gains et pertes en capital imputé(e)s aux livres	82	86	166	167	164
Moins : gains en capital imposables	30	22	33	25	33
Différence nette, gains et pertes en capital	53	65	133	142	130
Déduction relative à des ressources
Moins : déductions pour redevances	0	0	0	0	0
Différence nette, déduction relative à des ressources	0	0	0	0	0
Déduction pour épuisement gagné
Autres exemptions et déductions	-69	-76	-83	46	-48
Total, exemptions et déductions	-17	-12	50	188	82
Différences de datation:					
Amortissement	223	223	227	237	293
Moins : amortissement du coût en capital	178	186	161	164	181
Différence nette, amortissement	45	36	66	73	112
Dépenses de ressources naturelles, (livres)	0	0	0	0	0
Moins : dépenses de ressources naturelles, (impôt)	0	0	1	0	0
Différence nette, dépenses de ressources naturelles	0	0	-1	0	0
Dons de charité, différence nette, (livres moins impôt)	0	0	0	0	0
Autres différences de datation	163	162	144	361	192
Total, différences de datation	208	198	209	434	304
Revenu imposable net	1 386	1 555	1 751	1 865	2 116
Moins : pertes d'années antérieures déduites	36	46	65	75	59
Revenu imposable (assiette fiscale)	1 350	1 509	1 686	1 791	2 057
Impôts:					
Impôt autrement payable	512	565	634	674	773
Surtaxe	0	0	0	0	0
Moins : Crédits d'impôt fédéral et déductions:					
Abattement d'impôt fédéral	134	148	166	176	203
Déduction pour petites entreprises	136	146	157	160	182
Déduction pour bénéfices de fabrication-transformation
Crédit d'impôt à l'investissement	0	0	0	1	0
Autres crédits d'impôt	46	60	81	102	119
Impôt de la partie 1 à payer, net	195	211	230	235	269
Autres impôts fédéraux directs	10	13	14	15	11
Impôt fédéral à payer	204	223	244	250	280
Impôt provincial à payer	126	137	144	153	178
Total, impôts	331	360	388	403	458

Tableau 62-3
Agences et courtiers d'assurance et autres activités liées à l'assurance — Ratios sélectionnés

	2009	2010	2011	2012	2013
Ratios sélectionnés					
Ratio des dettes à l'avoir (rapport)	0,827	0,735	0,715	0,667	0,642
Marge bénéficiaire (pourcentage)	15,2	17,1	17,9	18,3	19,0
Rendement de l'avoir (pourcentage)	19,6	20,9	23,3	22,2	23,0
Rendement des capitaux employés (pourcentage)	12,0	13,6	14,9	14,7	15,3
Fonds de roulement (rapport)
Ratio de liquidité (rapport)
Rotation des stocks (rapport)
Rotation des comptes débiteurs (rapport)
Impôts sur le revenu au revenu imposable (pourcentage)	23,8	23,0	22,2	21,7	21,7
	variation en pourcentage				
Certains postes					
Revenu d'exploitation, variation d'une année à l'autre	1,3	5,7	3,6	5,3	7,5
Dépenses d'exploitation, variation d'une année à l'autre	0,8	3,4	2,7	4,8	6,5
Bénéfice d'exploitation, variation d'une année à l'autre	4,3	18,7	8,4	7,5	11,9
Revenu imposable (assiette fiscale), variation d'une année à l'autre	-0,1	11,8	11,8	6,2	14,9
Impôts, variation d'une année à l'autre	2,2	8,9	7,7	4,0	13,4

Tableau 63-1
Services immobiliers — Bilan et état des résultats

	2009	2010	2011	2012	2013
	millions de dollars				
Bilan					
Actifs	312 352	328 925	391 960	444 486	481 670
Encaisse et dépôts	22 921	24 232	25 903	29 313	32 498
Comptes débiteurs et revenu couru	6 328	6 885	7 380	7 217	7 232
Stocks	9 741	7 774	8 619	9 465	9 746
Placements	66 089	72 201	82 768	91 730	97 430
Placements et comptes auprès des affiliées	49 171	54 948	64 147	71 779	72 381
Placements de portefeuille	16 918	17 253	18 622	19 951	25 049
Prêts	9 314	8 704	10 006	10 581	11 907
Hypothèques	5 138	5 597	6 233	5 976	6 095
Non hypothèques	4 176	3 107	3 773	4 605	5 813
Engagements des clients comme acceptations
Immobilisations, nettes	189 097	198 713	245 919	284 691	311 071
Autres actifs	8 863	10 416	11 363	11 490	11 786
Passifs	214 584	222 243	253 686	280 524	304 035
Comptes créditeurs et exigibilités courues	11 532	11 135	11 853	14 203	13 675
Emprunts et comptes auprès des affiliées	66 666	71 754	83 137	92 851	101 681
Emprunts	123 727	127 388	143 574	156 505	170 115
Prêts et autres emprunts	15 472	19 336	21 596	24 189	26 268
Acceptations bancaires et papier	1 459	1 522	2 459	2 911	1 427
Obligations	9 352	10 496	10 946	11 941	13 306
Hypothèques	97 444	96 034	108 573	117 464	129 114
Impôts futurs	1 256	453	1 343	2 008	1 630
Engagements des clients comme acceptations
Autres passifs	11 402	11 513	13 780	14 957	16 934
Avoir	97 769	106 681	138 273	163 961	177 636
Capital-actions	51 417	52 449	59 962	65 478	68 346
Surplus d'apport et autres	12 002	13 917	13 625	14 140	13 323
Bénéfices non répartis	34 350	40 316	64 686	84 344	95 967
État des résultats					
Revenu d'exploitation	53 584	55 317	62 205	65 300	66 911
Ventes de biens et de services	13 037	13 151	15 390	15 896	17 323
Revenus d'intérêts et de dividendes chargés au compte d'opération
Autres revenus d'exploitation	40 546	42 166	46 815	49 404	49 588
Dépenses d'exploitation	43 030	43 461	47 622	48 375	49 344
Achats de biens, d'équipement et de services	23 651	22 991	27 304	27 401	27 552
Salaires, traitements et avantages sociaux des employés	9 129	9 708	10 056	10 362	11 024
Impôts indirects	3 588	3 707	3 975	4 258	4 675
Dépréciation, épuisement et amortissement	6 138	6 340	5 824	5 810	5 710
Dépenses d'intérêts chargés au compte d'opération
Autres dépenses d'exploitation	524	715	463	545	382
Bénéfice/perte d'exploitation	10 554	11 856	14 584	16 924	17 567
Revenus d'intérêts et dividendes	3 322	3 413	4 446	5 129	5 761
Dépenses d'intérêts sur les emprunts	6 743	7 060	8 198	8 624	8 136
Gains/pertes	3 355	5 411	9 659	12 721	8 970
Bénéfice avant impôt sur le revenu	10 486	13 619	20 491	26 150	24 163
Impôt sur le revenu	1 650	1 474	1 737	2 867	2 799
Part des gains des affiliées	1 045	1 981	2 819	4 223	2 734
Bénéfice avant gains extraordinaires	9 881	14 126	21 574	27 506	24 098
Gains extraordinaires	-18	7	42	-8	12
Bénéfice net	9 863	14 134	21 616	27 498	24 111

Tableau 63-2

Services immobiliers — Rapprochement du bénéfice net au revenu imposable et impôts à payer

	2009	2010	2011	2012	2013
	millions de dollars				
Bénéfice net	9 863	14 134	21 616	27 498	24 111
Plus : rajustements de la consolidation et conceptuels	-921	-1 447	-4 188	-4 722	-3 719
Plus : impôts sur le revenu exigibles, incluant les mines	1 670	1 800	1 920	2 189	2 530
Plus : impôts sur le revenu reportés	-63	-45	156	265	241
Moins : bénéfices des sociétés exemptes en vertu de la loi de l'impôt	1 660	2 464	3 966	5 918	4 565
Dividendes déductibles	3 389	3 096	3 106	3 387	4 800
Bénéfice après rajustements avant impôts	5 500	8 883	12 432	15 924	13 797
Exemptions et déductions:					
Gains et pertes en capital imputé(e)s aux livres	2 936	4 137	5 406	5 813	6 422
Moins : gains en capital imposables	1 647	1 986	2 436	2 774	3 224
Différence nette, gains et pertes en capital	1 289	2 151	2 969	3 039	3 198
Déduction relative à des ressources	0	0	0	0	0
Moins : déductions pour redevances	0	0	0	0	0
Différence nette, déduction relative à des ressources	0	0	0	0	0
Déduction pour épuisement gagné	0	0	0	0	0
Autres exemptions et déductions	994	560	-2 296	310	545
Total, exemptions et déductions	2 283	2 711	674	3 349	3 742
Différences de datation:					
Amortissement	4 483	4 601	4 266	4 166	4 732
Moins : amortissement du coût en capital	2 511	2 644	2 887	3 066	3 501
Différence nette, amortissement	1 972	1 957	1 379	1 100	1 231
Dépenses de ressources naturelles, (livres)	3	4	7	4	5
Moins : dépenses de ressources naturelles, (impôt)	11	11	20	10	8
Différence nette, dépenses de ressources naturelles	-8	-7	-12	-6	-3
Dons de charité, différence nette, (livres moins impôt)	11	9	29	-89	4
Autres différences de datation	3 342	2 424	1 042	1 870	5 314
Total, différences de datation	5 317	4 383	2 436	2 876	6 546
Revenu imposable net	8 534	10 555	14 195	15 452	16 601
Moins : pertes d'années antérieures déduites	913	989	1 067	977	1 343
Revenu imposable (assiette fiscale)	7 621	9 566	13 128	14 475	15 257
Impôts:					
Impôt autrement payable	2 816	3 071	3 491	3 988	4 613
Surtaxe	0	0	0	0	0
Moins : Crédits d'impôt fédéral et déductions:					
Abattement d'impôt fédéral	688	750	851	973	1 123
Déduction pour petites entreprises	282	315	330	361	412
Déduction pour bénéfices de fabrication-transformation	0	0	0	2	0
Crédit d'impôt à l'investissement	2	1	2	2	1
Autres crédits d'impôt	227	260	340	466	522
Impôt de la partie 1 à payer, net	1 617	1 744	1 967	2 184	2 555
Autres impôts fédéraux directs	186	175	242	318	343
Impôt fédéral à payer	1 804	1 920	2 209	2 502	2 898
Impôt provincial à payer	855	986	1 316	1 491	1 576
Total, impôts	2 659	2 905	3 525	3 993	4 474

Tableau 63-3
Services immobiliers — Ratios sélectionnés

	2009	2010	2011	2012	2013
Ratios sélectionnés					
Ratio des dettes à l'avoir (rapport)	1,947	1,867	1,640	1,521	1,530
Marge bénéficiaire (pourcentage)	19,7	21,4	23,4	25,9	26,3
Rendement de l'avoir (pourcentage)	10,1	13,2	15,6	16,8	13,6
Rendement des capitaux employés (pourcentage)	5,4	6,5	7,7	8,3	6,8
Fonds de roulement (rapport)
Ratio de liquidité (rapport)
Rotation des stocks (rapport)	5,501	7,115	7,217	6,899	6,866
Rotation des comptes débiteurs (rapport)	8,468	8,035	8,429	9,049	9,252
Impôts sur le revenu au revenu imposable (pourcentage)	32,4	28,5	25,0	25,4	27,1
	variation en pourcentage				
Certains postes					
Revenu d'exploitation, variation d'une année à l'autre	-1,5	3,2	12,5	5,0	2,5
Dépenses d'exploitation, variation d'une année à l'autre	-0,1	1,0	9,6	1,6	2,0
Bénéfice d'exploitation, variation d'une année à l'autre	-6,9	12,3	23,0	16,1	3,8
Revenu imposable (assiette fiscale), variation d'une année à l'autre	-2,3	25,5	37,2	10,3	5,4
Impôts, variation d'une année à l'autre	-7,9	9,3	21,3	13,3	12,0

Tableau 64-1

Location et location à bail de matériel automobile, de machines et de matériel et autres — Bilan et état des résultats

	2009	2010	2011	2012	2013
	millions de dollars				
Bilan					
Actifs	35 509	37 127	40 272	42 592	46 337
Encaisse et dépôts	2 743	2 956	3 471	3 172	3 581
Comptes débiteurs et revenu couru	2 636	2 943	3 284	3 625	3 930
Stocks	1 234	1 363	1 482	1 499	1 586
Placements	6 807	6 919	7 131	7 200	7 910
Placements et comptes auprès des affiliées	5 882	5 816	6 202	6 177	6 555
Placements de portefeuille	925	1 103	929	1 023	1 355
Prêts	1 183	1 024	976	1 085	1 223
Hypothèques	281	238	285	282	291
Non hypothèques	902	786	691	803	932
Engagements des clients comme acceptations
Immobilisations, nettes	16 478	16 866	18 378	20 641	22 219
Autres actifs	4 429	5 058	5 550	5 370	5 887
Passifs	24 448	24 483	25 978	26 304	28 030
Comptes créditeurs et exigibilités courues	2 834	3 144	3 426	3 591	3 671
Emprunts et comptes auprès des affiliées	9 476	9 515	9 782	9 809	10 446
Emprunts	9 123	9 124	10 102	10 287	11 706
Prêts et autres emprunts	4 499	4 395	5 748	6 654	8 052
Acceptations bancaires et papier	128	101	107	123	93
Obligations	1 307	1 502	1 274	131	121
Hypothèques	3 190	3 126	2 974	3 379	3 440
Impôts futurs	1 029	786	724	668	376
Engagements des clients comme acceptations
Autres passifs	1 986	1 915	1 944	1 950	1 831
Avoir	11 061	12 644	14 294	16 288	18 307
Capital-actions	5 574	6 148	6 664	7 792	8 264
Surplus d'apport et autres	1 339	1 205	1 459	1 268	1 378
Bénéfices non répartis	4 148	5 291	6 171	7 228	8 665
État des résultats					
Revenu d'exploitation	16 655	17 451	19 638	20 038	21 367
Ventes de biens et de services	10 112	10 139	11 836	12 323	13 090
Revenus d'intérêts et de dividendes chargés au compte d'opération
Autres revenus d'exploitation	6 544	7 312	7 803	7 716	8 277
Dépenses d'exploitation	15 084	15 385	16 801	17 135	18 161
Achats de biens, d'équipement et de services	8 639	8 992	9 911	9 617	10 252
Salaires, traitements et avantages sociaux des employés	3 210	3 179	3 404	3 602	3 792
Impôts indirects	79	76	70	75	66
Dépréciation, épuisement et amortissement	3 015	3 011	3 282	3 676	3 902
Dépenses d'intérêts chargés au compte d'opération
Autres dépenses d'exploitation	141	129	133	165	150
Bénéfice/perte d'exploitation	1 571	2 066	2 838	2 904	3 206
Revenus d'intérêts et dividendes	389	265	280	304	528
Dépenses d'intérêts sur les emprunts	747	723	768	673	791
Gains/pertes	113	148	128	241	489
Bénéfice avant impôt sur le revenu	1 326	1 755	2 477	2 776	3 432
Impôt sur le revenu	252	353	520	657	685
Part des gains des affiliées	124	210	187	113	156
Bénéfice avant gains extraordinaires	1 199	1 612	2 144	2 232	2 903
Gains extraordinaires	0	0	-2	1	0
Bénéfice net	1 199	1 612	2 142	2 234	2 903

Tableau 64-2

Location et location à bail de matériel automobile, de machines et de matériel et autres — Rapprochement du bénéfice net au revenu imposable et impôts à payer

	2009	2010	2011	2012	2013
	millions de dollars				
Bénéfice net	1 199	1 612	2 142	2 234	2 903
Plus : rajustements de la consolidation et conceptuels	-46	-350	-137	-6	-320
Plus : impôts sur le revenu exigibles, incluant les mines	325	303	512	553	602
Plus : impôts sur le revenu reportés	19	17	-27	16	35
Moins : bénéfices des sociétés exemptes en vertu de la loi de l'impôt	113	13	9	22	48
Dividendes déductibles	463	187	257	229	427
Bénéfice après rajustements avant impôts	920	1 384	2 225	2 545	2 746
Exemptions et déductions:					
Gains et pertes en capital imputé(e)s aux livres	154	187	312	462	350
Moins : gains en capital imposables	54	76	85	73	123
Différence nette, gains et pertes en capital	100	111	227	388	227
Déduction relative à des ressources	0	0	0	0	0
Moins : déductions pour redevances	0	0	0	0	0
Différence nette, déduction relative à des ressources	0	0	0	0	0
Déduction pour épuisement gagné	0	0	0	0	0
Autres exemptions et déductions	-228	-126	-68	334	397
Total, exemptions et déductions	-128	-16	159	722	623
Différences de datation:					
Amortissement	2 609	2 567	2 922	3 248	3 616
Moins : amortissement du coût en capital	3 171	3 428	3 465	3 729	4 292
Différence nette, amortissement	-561	-861	-543	-481	-676
Dépenses de ressources naturelles, (livres)	1	1	1	3	1
Moins : dépenses de ressources naturelles, (impôt)	3	2	3	2	4
Différence nette, dépenses de ressources naturelles	-2	-1	-2	1	-3
Dons de charité, différence nette, (livres moins impôt)	1	1	-1	1	5
Autres différences de datation	1 230	1 192	871	1 243	1 441
Total, différences de datation	668	331	325	764	766
Revenu imposable net	1 716	1 730	2 390	2 587	2 889
Moins : pertes d'années antérieures déduites	199	259	413	266	255
Revenu imposable (assiette fiscale)	1 517	1 471	1 977	2 321	2 634
Impôts:					
Impôt autrement payable	528	558	745	873	999
Surtaxe	0	0	0	0	0
Moins : Crédits d'impôt fédéral et déductions:					
Abattement d'impôt fédéral	136	146	195	228	260
Déduction pour petites entreprises	64	70	79	82	85
Déduction pour bénéfices de fabrication-transformation	0	1	1	1	0
Crédit d'impôt à l'investissement	2	2	1	2	2
Autres crédits d'impôt	89	100	174	235	280
Impôt de la partie 1 à payer, net	236	240	296	326	373
Autres impôts fédéraux directs	17	6	8	7	10
Impôt fédéral à payer	253	246	303	333	382
Impôt provincial à payer	167	153	198	233	267
Total, impôts	420	399	501	566	650

Tableau 64-3

Location et location à bail de matériel automobile, de machines et de matériel et autres — Ratios sélectionnés

	2009	2010	2011	2012	2013
Ratios sélectionnés					
Ratio des dettes à l'avoir (rapport)	1,682	1,474	1,391	1,234	1,210
Marge bénéficiaire (pourcentage)	9,4	11,8	14,4	14,5	15,0
Rendement de l'avoir (pourcentage)	10,8	12,7	15,0	13,7	15,9
Rendement des capitaux employés (pourcentage)	6,0	6,9	8,1	7,5	8,7
Fonds de roulement (rapport)	1,015	1,143	1,130	1,133	1,201
Ratio de liquidité (rapport)	0,873	0,983	0,974	0,980	1,041
Rotation des stocks (rapport)	13,497	12,805	13,252	13,366	13,471
Rotation des comptes débiteurs (rapport)	6,319	5,930	5,979	5,527	5,436
Impôts sur le revenu au revenu imposable (pourcentage)	26,6	26,7	25,0	24,1	24,3
	variation en pourcentage				
Certains postes					
Revenu d'exploitation, variation d'une année à l'autre	-10,7	4,8	12,5	2,0	6,6
Dépenses d'exploitation, variation d'une année à l'autre	-8,6	2,0	9,2	2,0	6,0
Bénéfice d'exploitation, variation d'une année à l'autre	-26,7	31,5	37,4	2,3	10,4
Revenu imposable (assiette fiscale), variation d'une année à l'autre	-7,8	-3,0	34,4	17,4	13,5
Impôts, variation d'une année à l'autre	-9,4	-5,0	25,6	13,0	14,8

Tableau 65-1
Services professionnels, scientifiques et techniques — Bilan et état des résultats

	2009	2010	2011	2012	2013
	millions de dollars				
Bilan					
Actifs	177 911	163 990	177 982	194 393	198 488
Encaisse et dépôts	29 549	33 975	41 175	43 022	38 991
Comptes débiteurs et revenu couru	24 652	25 961	27 872	29 410	28 535
Stocks	3 926	4 091	5 396	6 224	6 882
Placements	78 280	52 973	55 477	65 400	67 277
Placements et comptes auprès des affiliées	67 134	40 918	41 905	51 631	52 995
Placements de portefeuille	11 145	12 055	13 572	13 769	14 282
Prêts	3 499	4 892	5 007	4 636	5 266
Hypothèques	1 848	1 800	1 671	1 638	1 756
Non hypothèques	1 652	3 092	3 336	2 998	3 509
Engagements des clients comme acceptations
Immobilisations, nettes	17 707	18 682	19 232	20 416	23 005
Autres actifs	20 298	23 415	23 823	25 285	28 532
Passifs	97 149	104 928	109 748	111 531	105 749
Comptes créditeurs et exigibilités courues	23 629	25 399	27 307	30 510	30 108
Emprunts et comptes auprès des affiliées	30 491	32 559	33 816	34 719	36 634
Emprunts	22 570	23 493	22 803	25 669	25 857
Prêts et autres emprunts	11 886	13 009	11 939	16 102	18 806
Acceptations bancaires et papier	133	169	120	78	244
Obligations	5 904	5 474	5 900	4 344	1 546
Hypothèques	4 647	4 842	4 844	5 145	5 261
Impôts futurs	-1 145	-939	-1 534	-1 345	-1 833
Engagements des clients comme acceptations
Autres passifs	21 605	24 415	27 356	21 976	14 981
Avoir	80 762	59 063	68 235	82 862	92 739
Capital-actions	39 247	38 915	41 636	46 795	47 147
Surplus d'apport et autres	41 964	42 542	44 020	43 848	9 395
Bénéfices non répartis	-448	-22 394	-17 421	-7 781	36 197
État des résultats					
Revenu d'exploitation	115 784	124 962	135 767	141 598	150 926
Ventes de biens et de services	108 876	117 624	128 563	136 961	146 083
Revenus d'intérêts et de dividendes chargés au compte d'opération
Autres revenus d'exploitation	6 908	7 338	7 204	4 638	4 843
Dépenses d'exploitation	108 642	114 015	124 372	128 304	136 135
Achats de biens, d'équipement et de services	61 671	63 393	71 108	74 925	78 820
Salaires, traitements et avantages sociaux des employés	42 889	46 261	49 031	49 173	52 819
Impôts indirects	215	197	228	225	256
Dépréciation, épuisement et amortissement	3 052	3 511	3 331	3 351	3 652
Dépenses d'intérêts chargés au compte d'opération
Autres dépenses d'exploitation	814	653	674	631	587
Bénéfice/perte d'exploitation	7 142	10 947	11 395	13 295	14 791
Revenus d'intérêts et dividendes	2 138	3 628	2 812	2 934	3 622
Dépenses d'intérêts sur les emprunts	1 561	1 845	1 870	1 854	1 602
Gains/pertes	-1 574	-25 094	2 973	557	868
Bénéfice avant impôt sur le revenu	6 145	-12 364	15 310	14 932	17 679
Impôt sur le revenu	2 060	2 855	3 081	3 147	3 524
Part des gains des affiliées	1 672	2 164	2 213	2 467	2 930
Bénéfice avant gains extraordinaires	5 757	-13 056	14 442	14 252	17 085
Gains extraordinaires	15	-22	-61	10	-20
Bénéfice net	5 772	-13 078	14 381	14 262	17 064

Tableau 65-2

Services professionnels, scientifiques et techniques — Rapprochement du bénéfice net au revenu imposable et impôts à payer

	2009	2010	2011	2012	2013
	millions de dollars				
Bénéfice net	5 772	-13 078	14 381	14 262	17 064
Plus : rajustements de la consolidation et conceptuels	178	-6 999	84	121	1 291
Plus : impôts sur le revenu exigibles, incluant les mines	2 217	2 904	3 186	3 548	3 770
Plus : impôts sur le revenu reportés	-104	78	-24	-135	-102
Moins : bénéfices des sociétés exemptes en vertu de la loi de l'impôt	-5	35	-1 099	56	67
Dividendes déductibles	1 992	3 955	6 214	3 163	4 812
Bénéfice après rajustements avant impôts	6 075	-21 085	12 512	14 577	17 145
Exemptions et déductions:					
Gains et pertes en capital imputé(e)s aux livres	413	546	808	1 117	916
Moins : gains en capital imposables	576	513	1 471	1 655	742
Différence nette, gains et pertes en capital	-163	34	-662	-538	174
Déduction relative à des ressources	0	0	0	0	0
Moins : déductions pour redevances	0	0	0	0	0
Différence nette, déduction relative à des ressources	0	0	0	0	0
Déduction pour épuisement gagné	0	0	0	0	0
Autres exemptions et déductions	-623	-555	-270	1 695	2 138
Total, exemptions et déductions	-785	-521	-933	1 157	2 312
Différences de datation:					
Amortissement	2 892	3 254	3 293	3 139	3 359
Moins : amortissement du coût en capital	2 732	3 607	3 521	3 062	2 939
Différence nette, amortissement	160	-353	-229	77	420
Dépenses de ressources naturelles, (livres)	41	18	17	14	10
Moins : dépenses de ressources naturelles, (impôt)	70	72	35	38	23
Différence nette, dépenses de ressources naturelles	-29	-53	-18	-24	-13
Dons de charité, différence nette, (livres moins impôt)	0	5	3	4	2
Autres différences de datation	7 620	37 321	6 050	8 142	7 492
Total, différences de datation	7 751	36 919	5 806	8 199	7 901
Revenu imposable net	14 612	16 356	19 251	21 619	22 734
Moins : pertes d'années antérieures déduites	1 612	1 225	2 007	1 940	1 138
Revenu imposable (assiette fiscale)	12 999	15 130	17 244	19 679	21 595
Impôts:					
Impôt autrement payable	4 922	5 729	6 488	7 438	8 177
Surtaxe	0	0	0	0	0
Moins : Crédits d'impôt fédéral et déductions:					
Abattement d'impôt fédéral	1 281	1 494	1 693	1 942	2 134
Déduction pour petites entreprises	1 255	1 374	1 532	1 697	1 991
Déduction pour bénéfices de fabrication-transformation	12	16	11	16	15
Crédit d'impôt à l'investissement	200	296	293	250	277
Autres crédits d'impôt	472	655	852	1 169	1 212
Impôt de la partie 1 à payer, net	1 702	1 895	2 107	2 365	2 549
Autres impôts fédéraux directs	90	90	109	111	127
Impôt fédéral à payer	1 792	1 985	2 216	2 476	2 676
Impôt provincial à payer	1 212	1 369	1 495	1 711	1 834
Total, impôts	3 004	3 354	3 711	4 187	4 510

Tableau 65-3

Services professionnels, scientifiques et techniques — Ratios sélectionnés

	2009	2010	2011	2012	2013
Ratios sélectionnés					
Ratio des dettes à l'avoir (rapport)	0,657	0,949	0,830	0,729	0,674
Marge bénéficiaire (pourcentage)	6,2	8,8	8,4	9,4	9,8
Rendement de l'avoir (pourcentage)	7,1	-22,1	21,2	17,2	18,4
Rendement des capitaux employés (pourcentage)	5,3	-10,0	12,8	11,0	11,8
Fonds de roulement (rapport)	1,939	1,668	1,749	1,741	1,585
Ratio de liquidité (rapport)	1,857	1,584	1,645	1,628	1,467
Rotation des stocks (rapport)	29,495	30,547	25,158	22,750	21,930
Rotation des comptes débiteurs (rapport)	4,697	4,813	4,871	4,815	5,289
Impôts sur le revenu au revenu imposable (pourcentage)	22,4	21,6	20,9	20,7	20,3
	variation en pourcentage				
Certains postes					
Revenu d'exploitation, variation d'une année à l'autre	-2,5	7,9	8,6	4,3	6,6
Dépenses d'exploitation, variation d'une année à l'autre	-3,0	4,9	9,1	3,2	6,1
Bénéfice d'exploitation, variation d'une année à l'autre	6,2	53,3	4,1	16,7	11,3
Revenu imposable (assiette fiscale), variation d'une année à l'autre	-4,2	16,4	14,0	14,1	9,7
Impôts, variation d'une année à l'autre	-3,3	11,7	10,6	12,8	7,7

Tableau 66-1

Services administratifs, services de soutien, services de gestion des déchets et services d'assainissement — Bilan et état des résultats

	2009	2010	2011	2012	2013
	millions de dollars				
Bilan					
Actifs	79 194	85 001	88 156	93 228	101 538
Encaisse et dépôts	10 916	11 814	12 108	13 190	14 107
Comptes débiteurs et revenu couru	9 849	10 930	11 897	12 970	14 929
Stocks	2 036	1 784	1 480	1 505	1 607
Placements	27 770	31 533	31 415	32 602	35 598
Placements et comptes auprès des affiliées	19 634	22 175	23 063	24 514	26 325
Placements de portefeuille	8 135	9 358	8 351	8 088	9 273
Prêts	2 011	2 082	1 828	2 417	2 114
Hypothèques	785	1 100	1 059	1 437	933
Non hypothèques	1 226	981	769	980	1 181
Engagements des clients comme acceptations
Immobilisations, nettes	15 427	16 391	15 854	16 765	18 869
Autres actifs	11 186	10 468	13 575	13 779	14 315
Passifs	45 595	45 789	50 295	54 036	58 635
Comptes créditeurs et exigibilités courues	8 768	9 432	10 137	11 335	13 204
Emprunts et comptes auprès des affiliées	13 680	15 544	16 565	17 047	18 457
Emprunts	14 930	14 725	14 663	15 601	16 071
Prêts et autres emprunts	8 201	8 155	7 558	8 015	8 197
Acceptations bancaires et papier	283	242	161	91	166
Obligations	894	995	1 073	626	554
Hypothèques	5 552	5 333	5 871	6 868	7 155
Impôts futurs	130	182	251	764	946
Engagements des clients comme acceptations
Autres passifs	8 088	5 906	8 679	9 289	9 957
Avoir	33 599	39 212	37 862	39 192	42 903
Capital-actions	19 522	21 527	20 505	20 917	22 282
Surplus d'apport et autres	2 712	3 230	4 487	4 550	5 408
Bénéfices non répartis	11 366	14 456	12 869	13 725	15 213
État des résultats					
Revenu d'exploitation	74 167	75 746	82 981	87 256	89 532
Ventes de biens et de services	71 167	72 594	79 574	84 005	86 540
Revenus d'intérêts et de dividendes chargés au compte d'opération
Autres revenus d'exploitation	3 001	3 152	3 407	3 251	2 992
Dépenses d'exploitation	70 183	70 785	77 835	82 074	84 169
Achats de biens, d'équipement et de services	43 545	43 123	47 826	50 551	51 133
Salaires, traitements et avantages sociaux des employés	24 031	24 984	27 157	28 579	29 839
Impôts indirects	168	196	207	216	228
Dépréciation, épuisement et amortissement	2 189	2 246	2 378	2 474	2 698
Dépenses d'intérêts chargés au compte d'opération
Autres dépenses d'exploitation	249	236	268	254	272
Bénéfice/perte d'exploitation	3 984	4 961	5 145	5 181	5 363
Revenus d'intérêts et dividendes	1 435	1 690	1 681	1 851	2 006
Dépenses d'intérêts sur les emprunts	1 341	1 133	1 220	1 197	1 206
Gains/pertes	141	308	729	271	-23
Bénéfice avant impôt sur le revenu	4 220	5 826	6 336	6 108	6 140
Impôt sur le revenu	1 024	1 107	1 251	1 251	1 075
Part des gains des affiliées	310	479	457	443	373
Bénéfice avant gains extraordinaires	3 506	5 198	5 542	5 300	5 438
Gains extraordinaires	-22	-11	3	-26	4
Bénéfice net	3 483	5 187	5 545	5 274	5 443

Tableau 66-2

**Services administratifs, services de soutien, services de gestion des déchets et services d'assainissement —
Rapprochement du bénéfice net au revenu imposable et impôts à payer**

	2009	2010	2011	2012	2013
	millions de dollars				
Bénéfice net	3 483	5 187	5 545	5 274	5 443
Plus : rajustements de la consolidation et conceptuels	79	252	431	687	61
Plus : impôts sur le revenu exigibles, incluant les mines	893	1 018	1 099	1 201	1 028
Plus : impôts sur le revenu reportés	-28	-41	34	51	-50
Moins : bénéfices des sociétés exemptes en vertu de la loi de l'impôt	12	66	67	28	106
Dividendes déductibles	1 252	2 059	2 105	2 938	2 215
Bénéfice après rajustements avant impôts	3 163	4 292	4 937	4 246	4 161
Exemptions et déductions:					
Gains et pertes en capital imputé(e)s aux livres	213	587	814	631	522
Moins : gains en capital imposables	161	237	370	266	287
Différence nette, gains et pertes en capital	52	351	444	365	235
Déduction relative à des ressources	0	0	0	0	0
Moins : déductions pour redevances	0	0	0	0	0
Différence nette, déduction relative à des ressources	0	0	0	0	0
Déduction pour épuisement gagné
Autres exemptions et déductions	-160	-167	-256	60	22
Total, exemptions et déductions	-108	184	188	425	257
Différences de datation:					
Amortissement	2 065	1 949	2 085	2 130	2 290
Moins : amortissement du coût en capital	1 953	1 896	1 843	1 981	2 100
Différence nette, amortissement	112	53	242	149	190
Dépenses de ressources naturelles, (livres)	29	29	28	42	42
Moins : dépenses de ressources naturelles, (impôt)	39	23	34	30	32
Différence nette, dépenses de ressources naturelles	-10	6	-6	12	10
Dons de charité, différence nette, (livres moins impôt)	-1	0	3	3	2
Autres différences de datation	1 365	1 218	1 135	2 610	2 346
Total, différences de datation	1 467	1 278	1 374	2 774	2 547
Revenu imposable net	4 738	5 387	6 123	6 595	6 452
Moins : pertes d'années antérieures déduites	427	396	542	630	514
Revenu imposable (assiette fiscale)	4 311	4 990	5 581	5 965	5 938
Impôts:					
Impôt autrement payable	1 618	1 875	2 079	2 199	2 231
Surtaxe	0	0	0	0	0
Moins : Crédits d'impôt fédéral et déductions:					
Abattement d'impôt fédéral	422	488	539	571	581
Déduction pour petites entreprises	329	349	379	393	433
Déduction pour bénéfices de fabrication-transformation	11	7	3	3	3
Crédit d'impôt à l'investissement	12	10	10	15	12
Autres crédits d'impôt	180	254	337	409	390
Impôt de la partie 1 à payer, net	664	768	811	808	813
Autres impôts fédéraux directs	52	58	58	64	71
Impôt fédéral à payer	716	826	869	872	884
Impôt provincial à payer	443	497	529	558	552
Total, impôts	1 158	1 323	1 398	1 430	1 436

Tableau 66-3

Services administratifs, services de soutien, services de gestion des déchets et services d'assainissement — Ratios sélectionnés

	2009	2010	2011	2012	2013
Ratios sélectionnés					
Ratio des dettes à l'avoir (rapport)	0,851	0,772	0,825	0,833	0,805
Marge bénéficiaire (pourcentage)	5,4	6,5	6,2	5,9	6,0
Rendement de l'avoir (pourcentage)	10,4	13,3	14,6	13,5	12,7
Rendement des capitaux employés (pourcentage)	7,3	8,8	9,5	8,7	8,3
Fonds de roulement (rapport)	1,456	1,496	1,404	1,487	1,405
Ratio de liquidité (rapport)	1,354	1,412	1,342	1,423	1,347
Rotation des stocks (rapport)	36,430	42,462	56,073	57,963	55,719
Rotation des comptes débiteurs (rapport)	7,530	6,930	6,975	6,727	5,997
Impôts sur le revenu au revenu imposable (pourcentage)	25,7	25,3	24,0	22,9	23,0
	variation en pourcentage				
Certains postes					
Revenu d'exploitation, variation d'une année à l'autre	-6,3	2,1	9,6	5,2	2,6
Dépenses d'exploitation, variation d'une année à l'autre	-7,2	0,9	10,0	5,4	2,6
Bénéfice d'exploitation, variation d'une année à l'autre	12,4	24,5	3,7	0,7	3,5
Revenu imposable (assiette fiscale), variation d'une année à l'autre	-7,3	15,8	11,8	6,9	-0,4
Impôts, variation d'une année à l'autre	-9,8	14,3	5,7	2,3	0,4

Tableau 67-1
Services d'enseignement, soins de santé et assistance sociale — Bilan et état des résultats

	2009	2010	2011	2012	2013
millions de dollars					
Bilan					
Actifs	48 781	55 808	60 182	65 797	81 280
Encaisse et dépôts	12 023	14 088	16 062	18 379	23 836
Comptes débiteurs et revenu couru	3 380	3 666	3 687	3 940	4 620
Stocks	497	473	530	494	560
Placements	13 558	14 486	15 501	15 804	19 764
Placements et comptes auprès des affiliées	8 781	8 912	8 624	8 246	9 932
Placements de portefeuille	4 778	5 574	6 878	7 559	9 832
Prêts	766	904	1 054	1 201	1 451
Hypothèques	372	418	511	540	672
Non hypothèques	394	486	542	661	779
Engagements des clients comme acceptations
Immobilisations, nettes	14 046	18 027	18 900	20 739	24 524
Autres actifs	4 510	4 165	4 447	5 240	6 525
Passifs	24 295	27 701	29 289	32 122	37 399
Comptes créditeurs et exigibilités courues	4 990	5 098	5 216	5 457	6 344
Emprunts et comptes auprès des affiliées	5 400	5 761	6 524	6 638	8 173
Emprunts	10 924	13 288	14 053	15 266	18 580
Prêts et autres emprunts	4 250	5 546	5 333	5 541	6 554
Acceptations bancaires et papier	4	4	24	2	1
Obligations	274	482	627	676	719
Hypothèques	6 396	7 256	8 069	9 047	11 307
Impôts futurs	-164	4	-63	-8	33
Engagements des clients comme acceptations
Autres passifs	3 145	3 550	3 559	4 768	4 268
Avoir	24 487	28 107	30 892	33 675	43 881
Capital-actions	6 522	6 201	5 597	4 431	5 319
Surplus d'apport et autres	1 328	869	758	683	815
Bénéfices non répartis	16 637	21 036	24 537	28 561	37 748
État des résultats					
Revenu d'exploitation	43 757	48 406	50 268	53 787	64 347
Ventes de biens et de services	40 164	42 474	44 636	48 258	58 403
Revenus d'intérêts et de dividendes chargés au compte d'opération
Autres revenus d'exploitation	3 593	5 932	5 632	5 529	5 943
Dépenses d'exploitation	36 189	39 615	40 793	43 020	49 048
Achats de biens, d'équipement et de services	16 807	17 974	17 945	18 991	22 076
Salaires, traitements et avantages sociaux des employés	17 915	19 933	20 933	22 037	24 571
Impôts indirects	151	190	218	211	265
Dépréciation, épuisement et amortissement	1 185	1 361	1 541	1 588	1 928
Dépenses d'intérêts chargés au compte d'opération
Autres dépenses d'exploitation	132	157	156	193	208
Bénéfice/perte d'exploitation	7 568	8 791	9 475	10 767	15 299
Revenus d'intérêts et dividendes	449	551	593	659	856
Dépenses d'intérêts sur les emprunts	590	657	716	763	895
Gains/pertes	-583	-224	554	425	734
Bénéfice avant impôt sur le revenu	6 843	8 460	9 906	11 087	15 994
Impôt sur le revenu	1 252	1 406	1 606	1 798	2 554
Part des gains des affiliées	190	250	318	402	420
Bénéfice avant gains extraordinaires	5 781	7 304	8 618	9 692	13 860
Gains extraordinaires	-3	4	-11	-10	2
Bénéfice net	5 778	7 308	8 607	9 682	13 862

Tableau 67-2

Services d'enseignement, soins de santé et assistance sociale — Rapprochement du bénéfice net au revenu imposable et impôts à payer

	2009	2010	2011	2012	2013
	millions de dollars				
Bénéfice net	5 778	7 308	8 607	9 682	13 862
Plus : rajustements de la consolidation et conceptuels	4	-613	-325	34	45
Plus : impôts sur le revenu exigibles, incluant les mines	1 241	1 428	1 601	1 815	2 539
Plus : impôts sur le revenu reportés	5	13	-2	14	-19
Moins : bénéfices des sociétés exemptes en vertu de la loi de l'impôt	52	179	105	105	201
Dividendes déductibles	406	455	486	593	712
Bénéfice après rajustements avant impôts	6 568	7 503	9 289	10 847	15 514
Exemptions et déductions:					
Gains et pertes en capital imputé(e)s aux livres	-622	-392	446	366	735
Moins : gains en capital imposables	97	131	173	166	273
Différence nette, gains et pertes en capital	-719	-523	273	200	462
Déduction relative à des ressources	0	0	0	0	0
Moins : déductions pour redevances	0	0	0	0	0
Différence nette, déduction relative à des ressources	0	0	0	0	0
Déduction pour épuisement gagné
Autres exemptions et déductions	-125	-228	-93	253	84
Total, exemptions et déductions	-845	-751	180	453	547
Différences de datation:					
Amortissement	1 028	1 133	1 197	1 248	1 503
Moins : amortissement du coût en capital	965	1 043	1 035	1 048	1 301
Différence nette, amortissement	63	89	162	201	202
Dépenses de ressources naturelles, (livres)	3	0	1	0	0
Moins : dépenses de ressources naturelles, (impôt)	2	2	3	3	2
Différence nette, dépenses de ressources naturelles	1	-2	-2	-2	-1
Dons de charité, différence nette, (livres moins impôt)	1	2	0	3	3
Autres différences de datation	448	688	1 027	1 118	938
Total, différences de datation	513	777	1 187	1 319	1 142
Revenu imposable net	7 926	9 031	10 295	11 713	16 109
Moins : pertes d'années antérieures déduites	217	249	259	275	318
Revenu imposable (assiette fiscale)	7 710	8 782	10 036	11 439	15 792
Impôts:					
Impôt autrement payable	2 909	3 317	3 787	4 322	5 989
Surtaxe	0	0	0	0	0
Moins : Crédits d'impôt fédéral et déductions:					
Abattement d'impôt fédéral	762	869	992	1 132	1 569
Déduction pour petites entreprises	1 152	1 307	1 440	1 644	2 311
Déduction pour bénéfices de fabrication-transformation	2	2	7	4	5
Crédit d'impôt à l'investissement	11	8	18	16	15
Autres crédits d'impôt	61	79	132	178	222
Impôt de la partie 1 à payer, net	922	1 052	1 199	1 347	1 868
Autres impôts fédéraux directs	28	34	50	55	78
Impôt fédéral à payer	950	1 086	1 249	1 402	1 946
Impôt provincial à payer	525	586	647	741	1 057
Total, impôts	1 474	1 672	1 896	2 144	3 003

Tableau 67-3

Services d'enseignement, soins de santé et assistance sociale — Ratios sélectionnés

	2009	2010	2011	2012	2013
Ratios sélectionnés					
Ratio des dettes à l'avoir (rapport)	0,667	0,678	0,666	0,650	0,610
Marge bénéficiaire (pourcentage)	17,3	18,2	18,8	20,0	23,8
Rendement de l'avoir (pourcentage)	23,6	26,0	27,9	28,8	31,6
Rendement des capitaux employés (pourcentage)	15,3	16,6	17,9	18,6	20,7
Fonds de roulement (rapport)	1,780	1,902	1,882	2,106	2,199
Ratio de liquidité (rapport)	1,734	1,861	1,842	2,069	2,164
Rotation des stocks (rapport)	88,030	102,420	94,884	108,904	114,931
Rotation des comptes débiteurs (rapport)	12,946	13,206	13,634	13,651	13,927
Impôts sur le revenu au revenu imposable (pourcentage)	18,8	18,6	18,4	18,3	18,5
	variation en pourcentage				
Certains postes					
Revenu d'exploitation, variation d'une année à l'autre	8,4	10,6	3,8	7,0	19,6
Dépenses d'exploitation, variation d'une année à l'autre	7,3	9,5	3,0	5,5	14,0
Bénéfice d'exploitation, variation d'une année à l'autre	14,2	16,2	7,8	13,6	42,1
Revenu imposable (assiette fiscale), variation d'une année à l'autre	14,0	13,9	14,3	14,0	38,1
Impôts, variation d'une année à l'autre	14,0	13,4	13,4	13,0	40,1

Tableau 68-1
Arts, spectacles et loisirs — Bilan et état des résultats

	2009	2010	2011	2012	2013
	millions de dollars				
Bilan					
Actifs	28 258	26 855	28 420	30 662	33 677
Encaisse et dépôts	3 402	3 268	3 941	3 845	4 159
Comptes débiteurs et revenu couru	1 259	1 289	1 292	1 521	1 753
Stocks	503	459	506	550	553
Placements	3 822	4 317	4 000	5 043	6 019
Placements et comptes auprès des affiliées	2 709	3 225	3 003	3 691	4 456
Placements de portefeuille	1 113	1 092	997	1 352	1 564
Prêts	399	368	323	366	375
Hypothèques	254	223	179	201	188
Non hypothèques	145	145	144	165	187
Engagements des clients comme acceptations
Immobilisations, nettes	15 247	14 802	15 264	15 866	17 079
Autres actifs	3 625	2 353	3 094	3 471	3 739
Passifs	20 292	19 257	19 981	21 347	22 561
Comptes créditeurs et exigibilités courues	3 574	3 393	3 407	3 355	3 233
Emprunts et comptes auprès des affiliées	6 235	6 415	6 014	7 072	7 954
Emprunts	7 907	6 805	7 903	7 978	8 212
Prêts et autres emprunts	4 429	3 029	4 164	4 142	3 854
Acceptations bancaires et papier	401	501	181	63	150
Obligations	364	412	703	1 110	1 252
Hypothèques	2 715	2 863	2 854	2 662	2 956
Impôts futurs	30	-28	25	31	23
Engagements des clients comme acceptations
Autres passifs	2 546	2 672	2 632	2 910	3 138
Avoir	7 965	7 598	8 439	9 316	11 116
Capital-actions	3 324	3 493	3 787	4 144	5 082
Surplus d'apport et autres	734	796	1 023	995	1 642
Bénéfices non répartis	3 907	3 309	3 629	4 177	4 392
État des résultats					
Revenu d'exploitation	28 855	31 623	33 808	34 370	34 945
Ventes de biens et de services	27 266	28 315	32 497	32 904	33 388
Revenus d'intérêts et de dividendes chargés au compte d'opération
Autres revenus d'exploitation	1 589	3 307	1 312	1 466	1 557
Dépenses d'exploitation	22 733	25 129	25 416	26 533	26 963
Achats de biens, d'équipement et de services	16 048	17 650	18 544	19 845	20 138
Salaires, traitements et avantages sociaux des employés	5 031	5 825	5 123	4 907	4 973
Impôts indirects	202	201	192	208	193
Dépréciation, épuisement et amortissement	1 387	1 379	1 441	1 502	1 563
Dépenses d'intérêts chargés au compte d'opération
Autres dépenses d'exploitation	66	74	116	72	95
Bénéfice/perte d'exploitation	6 122	6 494	8 393	7 837	7 981
Revenus d'intérêts et dividendes	180	174	138	158	199
Dépenses d'intérêts sur les emprunts	619	607	714	660	713
Gains/pertes	-37	-338	6	123	102
Bénéfice avant impôt sur le revenu	5 645	5 724	7 822	7 458	7 569
Impôt sur le revenu	184	181	204	19	161
Part des gains des affiliées	16	68	394	376	368
Bénéfice avant gains extraordinaires	5 477	5 611	8 013	7 815	7 776
Gains extraordinaires	4	1	-1	-1	1
Bénéfice net	5 480	5 612	8 012	7 815	7 777

Tableau 68-2

Arts, spectacles et loisirs — Rapprochement du bénéfice net au revenu imposable et impôts à payer

	2009	2010	2011	2012	2013
	millions de dollars				
Bénéfice net	5 480	5 612	8 012	7 815	7 777
Plus : rajustements de la consolidation et conceptuels	-178	-1 682	-102	-160	236
Plus : impôts sur le revenu exigibles, incluant les mines	138	157	177	145	164
Plus : impôts sur le revenu reportés	-60	-37	-2	-9	-43
Moins : bénéfices des sociétés exemptes en vertu de la loi de l'impôt	5 278	5 387	7 467	7 160	7 280
Dividendes déductibles	48	52	104	173	150
Bénéfice après rajustements avant impôts	55	-1 388	514	458	704
Exemptions et déductions:					
Gains et pertes en capital imputé(e)s aux livres	86	-171	224	149	149
Moins : gains en capital imposables	67	383	90	97	221
Différence nette, gains et pertes en capital	19	-554	134	53	-72
Déduction relative à des ressources	0	0	0	0	0
Moins : déductions pour redevances	0	0	0	0	0
Différence nette, déduction relative à des ressources	0	0	0	0	0
Déduction pour épuisement gagné
Autres exemptions et déductions	192	-1 453	-2 018	-1 365	-1 765
Total, exemptions et déductions	211	-2 007	-1 884	-1 313	-1 837
Différences de datation:					
Amortissement	1 000	878	805	814	886
Moins : amortissement du coût en capital	521	511	589	560	605
Différence nette, amortissement	478	367	216	254	281
Dépenses de ressources naturelles, (livres)	0	0	0	0	0
Moins : dépenses de ressources naturelles, (impôt)	0	0	0	0	0
Différence nette, dépenses de ressources naturelles	0	0	0	0	0
Dons de charité, différence nette, (livres moins impôt)	0	0	0	0	6
Autres différences de datation	725	544	-1 254	-762	-1 399
Total, différences de datation	1 204	912	-1 038	-507	-1 112
Revenu imposable net	1 047	1 530	1 360	1 263	1 429
Moins : pertes d'années antérieures déduites	188	458	300	187	189
Revenu imposable (assiette fiscale)	859	1 073	1 060	1 077	1 240
Impôts:					
Impôt autrement payable	266	300	330	332	360
Surtaxe	0	0	0	0	0
Moins : Crédits d'impôt fédéral et déductions:					
Abattement d'impôt fédéral	69	77	86	85	92
Déduction pour petites entreprises	62	64	66	69	80
Déduction pour bénéfices de fabrication-transformation	0	0	0	0	0
Crédit d'impôt à l'investissement	0	0	1	1	0
Autres crédits d'impôt	30	39	56	58	60
Impôt de la partie 1 à payer, net	105	119	122	118	127
Autres impôts fédéraux directs	9	3	4	4	7
Impôt fédéral à payer	114	122	126	122	133
Impôt provincial à payer	90	105	98	96	111
Total, impôts	203	228	223	218	245

Tableau 68-3
Arts, spectacles et loisirs — Ratios sélectionnés

	2009	2010	2011	2012	2013
Ratios sélectionnés					
Ratio des dettes à l'avoir (rapport)	1,776	1,740	1,649	1,616	1,454
Marge bénéficiaire (pourcentage)	21,2	20,5	24,8	22,8	22,8
Rendement de l'avoir (pourcentage)	68,8	73,8	94,9	83,9	70,0
Rendement des capitaux employés (pourcentage)	27,0	29,4	38,5	34,2	30,7
Fonds de roulement (rapport)	0,783	0,782	0,924	0,964	1,065
Ratio de liquidité (rapport)	0,707	0,725	0,836	0,871	0,978
Rotation des stocks (rapport)	57,354	68,966	66,842	62,470	63,203
Rotation des comptes débiteurs (rapport)	22,916	24,537	26,160	22,603	19,938
Impôts sur le revenu au revenu imposable (pourcentage)	22,7	20,9	20,7	19,9	19,2
	variation en pourcentage				
Certains postes					
Revenu d'exploitation, variation d'une année à l'autre	-1,8	9,6	6,9	1,7	1,7
Dépenses d'exploitation, variation d'une année à l'autre	-1,7	10,5	1,1	4,4	1,6
Bénéfice d'exploitation, variation d'une année à l'autre	-2,1	6,1	29,2	-6,6	1,8
Revenu imposable (assiette fiscale), variation d'une année à l'autre	27,4	24,8	-1,2	1,6	15,1
Impôts, variation d'une année à l'autre	18,7	12,0	-2,0	-2,3	12,3

Tableau 69-1
Services d'hébergement — Bilan et état des résultats

	2009	2010	2011	2012	2013
	millions de dollars				
Bilan					
Actifs	29 240	30 090	31 153	32 359	35 016
Encaisse et dépôts	1 940	2 046	2 115	2 388	2 625
Comptes débiteurs et revenu couru	752	763	944	915	1 000
Stocks	827	808	715	810	876
Placements	5 498	5 894	5 651	5 631	6 042
Placements et comptes auprès des affiliées	4 783	5 328	5 001	4 962	5 334
Placements de portefeuille	714	566	650	670	709
Prêts	511	507	739	816	840
Hypothèques	346	339	553	330	333
Non hypothèques	164	167	186	486	507
Engagements des clients comme acceptations
Immobilisations, nettes	18 133	18 459	19 386	20 162	21 786
Autres actifs	1 581	1 614	1 603	1 637	1 848
Passifs	22 182	22 629	23 996	24 834	26 805
Comptes créditeurs et exigibilités courues	1 664	1 667	1 781	1 683	1 825
Emprunts et comptes auprès des affiliées	7 233	7 659	8 508	8 945	9 923
Emprunts	11 537	11 750	12 002	12 272	12 746
Prêts et autres emprunts	4 055	4 103	3 850	3 861	3 761
Acceptations bancaires et papier	33	9	34	35	33
Obligations	314	331	576	528	547
Hypothèques	7 135	7 308	7 543	7 848	8 406
Impôts futurs	227	72	102	109	147
Engagements des clients comme acceptations
Autres passifs	1 521	1 481	1 603	1 826	2 163
Avoir	7 058	7 460	7 157	7 524	8 211
Capital-actions	3 820	4 072	4 036	4 240	4 448
Surplus d'apport et autres	23	132	-423	-555	-381
Bénéfices non répartis	3 216	3 257	3 544	3 839	4 145
État des résultats					
Revenu d'exploitation	12 133	12 515	13 444	13 759	14 488
Ventes de biens et de services	10 706	11 141	11 950	12 264	13 036
Revenus d'intérêts et de dividendes chargés au compte d'opération
Autres revenus d'exploitation	1 427	1 374	1 495	1 495	1 451
Dépenses d'exploitation	11 034	11 187	12 011	12 296	12 911
Achats de biens, d'équipement et de services	6 612	6 798	7 230	7 379	7 760
Salaires, traitements et avantages sociaux des employés	3 049	2 985	3 214	3 302	3 506
Impôts indirects	387	393	428	463	468
Dépréciation, épuisement et amortissement	911	947	1 043	1 062	1 113
Dépenses d'intérêts chargés au compte d'opération
Autres dépenses d'exploitation	74	64	97	90	65
Bénéfice/perte d'exploitation	1 100	1 327	1 434	1 464	1 577
Revenus d'intérêts et dividendes	148	168	169	303	254
Dépenses d'intérêts sur les emprunts	723	730	801	797	804
Gains/pertes	241	367	95	269	495
Bénéfice avant impôt sur le revenu	765	1 132	897	1 239	1 523
Impôt sur le revenu	199	264	186	189	332
Part des gains des affiliées	50	47	26	40	43
Bénéfice avant gains extraordinaires	616	915	738	1 090	1 233
Gains extraordinaires	4	-1	1	0	0
Bénéfice net	620	914	738	1 090	1 233

Tableau 69-2

Services d'hébergement — Rapprochement du bénéfice net au revenu imposable et impôts à payer

	2009	2010	2011	2012	2013
	millions de dollars				
Bénéfice net	620	914	738	1 090	1 233
Plus : rajustements de la consolidation et conceptuels	-41	-81	136	-140	-223
Plus : impôts sur le revenu exigibles, incluant les mines	177	162	186	225	239
Plus : impôts sur le revenu reportés	-4	20	1	18	35
Moins : bénéfices des sociétés exemptes en vertu de la loi de l'impôt	2	-5	0	4	4
Dividendes déductibles	187	163	382	154	190
Bénéfice après rajustements avant impôts	563	856	678	1 034	1 088
Exemptions et déductions:					
Gains et pertes en capital imputé(e)s aux livres	243	225	299	305	328
Moins : gains en capital imposables	111	121	155	123	150
Différence nette, gains et pertes en capital	131	103	143	182	178
Déduction relative à des ressources	0	0	0	0	0
Moins : déductions pour redevances	0	0	0	0	0
Différence nette, déduction relative à des ressources	0	0	0	0	0
Déduction pour épuisement gagné
Autres exemptions et déductions	8	12	-49	6	36
Total, exemptions et déductions	139	115	94	188	214
Différences de datation:					
Amortissement	765	791	823	870	933
Moins : amortissement du coût en capital	721	739	759	822	891
Différence nette, amortissement	44	52	65	49	42
Dépenses de ressources naturelles, (livres)	0	1	1	0	0
Moins : dépenses de ressources naturelles, (impôt)	0	0	0	0	0
Différence nette, dépenses de ressources naturelles	0	0	0	0	0
Dons de charité, différence nette, (livres moins impôt)	2	3	0	-2	6
Autres différences de datation	464	150	435	451	493
Total, différences de datation	510	205	499	498	542
Revenu imposable net	934	946	1 084	1 343	1 416
Moins : pertes d'années antérieures déduites	119	114	136	208	204
Revenu imposable (assiette fiscale)	815	831	948	1 135	1 213
Impôts:					
Impôt autrement payable	308	316	360	431	463
Surtaxe	0	0	0	0	0
Moins : Crédits d'impôt fédéral et déductions:					
Abattement d'impôt fédéral	80	82	93	112	120
Déduction pour petites entreprises	60	62	64	71	75
Déduction pour bénéfices de fabrication-transformation	0	0	0	0	0
Crédit d'impôt à l'investissement	0	0	0	0	0
Autres crédits d'impôt	33	37	51	78	84
Impôt de la partie 1 à payer, net	134	135	151	170	184
Autres impôts fédéraux directs	5	4	6	6	5
Impôt fédéral à payer	140	139	157	176	188
Impôt provincial à payer	77	74	84	101	110
Total, impôts	217	213	241	277	298

Tableau 69-3
Services d'hébergement — Ratios sélectionnés

	2009	2010	2011	2012	2013
Ratios sélectionnés					
Ratio des dettes à l'avoir (rapport)	2,659	2,602	2,866	2,820	2,761
Marge bénéficiaire (pourcentage)	9,1	10,6	10,7	10,6	10,9
Rendement de l'avoir (pourcentage)	8,7	12,3	10,3	14,5	15,0
Rendement des capitaux employés (pourcentage)	4,6	5,6	5,1	6,1	6,1
Fonds de roulement (rapport)	0,854	0,759	0,783	0,878	0,837
Ratio de liquidité (rapport)	0,703	0,628	0,668	0,742	0,710
Rotation des stocks (rapport)	14,679	15,495	18,804	16,986	16,544
Rotation des comptes débiteurs (rapport)	16,131	16,406	14,240	15,044	14,490
Impôts sur le revenu au revenu imposable (pourcentage)	25,9	25,2	24,8	23,9	24,2
	variation en pourcentage				
Certains postes					
Revenu d'exploitation, variation d'une année à l'autre	-5,4	3,1	7,4	2,3	5,3
Dépenses d'exploitation, variation d'une année à l'autre	-4,5	1,4	7,4	2,4	5,0
Bénéfice d'exploitation, variation d'une année à l'autre	-13,6	20,7	8,0	2,1	7,7
Revenu imposable (assiette fiscale), variation d'une année à l'autre	-15,5	2,0	14,1	19,7	6,8
Impôts, variation d'une année à l'autre	-19,1	-1,5	13,1	14,8	7,6

Tableau 70-1
Services de restauration et débits de boissons — Bilan et état des résultats

	2009	2010	2011	2012	2013
	millions de dollars				
Bilan					
Actifs	24 125	25 835	26 095	27 621	29 946
Encaisse et dépôts	3 118	3 623	3 676	3 899	4 416
Comptes débiteurs et revenu couru	988	990	1 235	1 375	1 439
Stocks	917	895	966	995	1 072
Placements	4 709	5 460	4 743	5 052	5 114
Placements et comptes auprès des affiliées	3 943	4 597	3 957	4 253	4 279
Placements de portefeuille	766	863	787	799	835
Prêts	442	889	503	522	547
Hypothèques	232	406	266	238	250
Non hypothèques	209	483	237	284	297
Engagements des clients comme acceptations
Immobilisations, nettes	10 445	10 991	11 150	11 650	12 665
Autres actifs	3 506	2 986	3 822	4 128	4 693
Passifs	18 811	20 620	20 406	20 934	23 283
Comptes créditeurs et exigibilités courues	3 743	3 990	4 217	4 346	4 696
Emprunts et comptes auprès des affiliées	8 207	9 366	8 719	9 138	10 683
Emprunts	5 456	5 973	5 665	5 622	6 101
Prêts et autres emprunts	3 106	3 114	3 179	3 119	3 386
Acceptations bancaires et papier	225	1	227	232	232
Obligations	31	30	30	2	3
Hypothèques	2 095	2 829	2 229	2 268	2 482
Impôts futurs	-301	-439	-300	-308	-252
Engagements des clients comme acceptations
Autres passifs	1 707	1 731	2 104	2 136	2 056
Avoir	5 314	5 215	5 688	6 687	6 663
Capital-actions	2 258	1 739	1 891	1 948	1 950
Surplus d'apport et autres	588	565	437	572	532
Bénéfices non répartis	2 467	2 911	3 361	4 167	4 181
État des résultats					
Revenu d'exploitation	47 922	48 267	51 947	54 751	59 015
Ventes de biens et de services	46 778	47 432	50 809	53 558	57 806
Revenus d'intérêts et de dividendes chargés au compte d'opération
Autres revenus d'exploitation	1 144	835	1 139	1 193	1 209
Dépenses d'exploitation	46 312	46 440	49 912	52 442	56 597
Achats de biens, d'équipement et de services	29 698	29 308	31 749	33 368	35 942
Salaires, traitements et avantages sociaux des employés	14 468	14 937	15 833	16 667	18 010
Impôts indirects	421	372	448	441	465
Dépréciation, épuisement et amortissement	1 495	1 585	1 626	1 686	1 854
Dépenses d'intérêts chargés au compte d'opération
Autres dépenses d'exploitation	230	237	256	280	325
Bénéfice/perte d'exploitation	1 610	1 827	2 036	2 309	2 418
Revenus d'intérêts et dividendes	135	166	139	144	193
Dépenses d'intérêts sur les emprunts	567	567	638	646	691
Gains/pertes	171	187	261	111	344
Bénéfice avant impôt sur le revenu	1 349	1 613	1 798	1 918	2 263
Impôt sur le revenu	310	389	370	387	416
Part des gains des affiliées	17	96	55	51	56
Bénéfice avant gains extraordinaires	1 056	1 320	1 483	1 582	1 904
Gains extraordinaires	-1	0	-7	-4	1
Bénéfice net	1 055	1 320	1 476	1 578	1 905

Tableau 70-2

Services de restauration et débits de boissons — Rapprochement du bénéfice net au revenu imposable et impôts à payer

	2009	2010	2011	2012	2013
	millions de dollars				
Bénéfice net	1 055	1 320	1 476	1 578	1 905
Plus : rajustements de la consolidation et conceptuels	-8	-62	-4	-35	-220
Plus : impôts sur le revenu exigibles, incluant les mines	361	422	431	448	501
Plus : impôts sur le revenu reportés	31	-10	-25	-25	-37
Moins : bénéfices des sociétés exemptes en vertu de la loi de l'impôt	0	-1	0	5	1
Dividendes déductibles	165	201	363	146	188
Bénéfice après rajustements avant impôts	1 274	1 470	1 516	1 815	1 960
Exemptions et déductions:					
Gains et pertes en capital imputé(e)s aux livres	264	289	229	218	270
Moins : gains en capital imposables	123	172	108	71	146
Différence nette, gains et pertes en capital	140	116	121	147	125
Déduction relative à des ressources	0	0	0	0	0
Moins : déductions pour redevances	0	0	0	0	0
Différence nette, déduction relative à des ressources	0	0	0	0	0
Déduction pour épuisement gagné
Autres exemptions et déductions	-101	-75	-96	38	14
Total, exemptions et déductions	39	41	25	185	139
Différences de datation:					
Amortissement	1 395	1 515	1 470	1 566	1 736
Moins : amortissement du coût en capital	1 362	1 469	1 411	1 479	1 641
Différence nette, amortissement	33	46	59	87	95
Dépenses de ressources naturelles, (livres)	0	0	1	1	1
Moins : dépenses de ressources naturelles, (impôt)	0	0	0	0	0
Différence nette, dépenses de ressources naturelles	0	0	0	0	1
Dons de charité, différence nette, (livres moins impôt)	-2	-1	1	0	2
Autres différences de datation	893	970	975	1 073	1 158
Total, différences de datation	924	1 015	1 034	1 160	1 256
Revenu imposable net	2 158	2 444	2 526	2 790	3 077
Moins : pertes d'années antérieures déduites	264	271	260	280	339
Revenu imposable (assiette fiscale)	1 894	2 173	2 266	2 510	2 738
Impôts:					
Impôt autrement payable	721	830	858	949	1 039
Surtaxe	0	0	0	0	0
Moins : Crédits d'impôt fédéral et déductions:					
Abattement d'impôt fédéral	188	217	224	248	271
Déduction pour petites entreprises	207	227	232	246	271
Déduction pour bénéfices de fabrication-transformation	14	18	21	30	28
Crédit d'impôt à l'investissement	1	1	2	2	2
Autres crédits d'impôt	40	52	64	95	104
Impôt de la partie 1 à payer, net	270	314	316	329	363
Autres impôts fédéraux directs	4	5	19	7	12
Impôt fédéral à payer	274	319	335	336	374
Impôt provincial à payer	174	192	193	215	231
Total, impôts	448	511	528	551	606

Tableau 70-3
Services de restauration et débits de boissons — Ratios sélectionnés

	2009	2010	2011	2012	2013
Ratios sélectionnés					
Ratio des dettes à l'avoir (rapport)	2,571	2,941	2,529	2,207	2,519
Marge bénéficiaire (pourcentage)	3,4	3,8	3,9	4,2	4,1
Rendement de l'avoir (pourcentage)	19,9	25,3	26,1	23,7	28,6
Rendement des capitaux employés (pourcentage)	8,0	8,6	10,1	9,9	10,6
Fonds de roulement (rapport)	0,834	0,908	0,880	0,923	0,871
Ratio de liquidité (rapport)	0,715	0,804	0,766	0,807	0,766
Rotation des stocks (rapport)	52,234	53,954	53,781	55,039	55,028
Rotation des comptes débiteurs (rapport)	48,509	48,735	42,073	39,813	41,023
Impôts sur le revenu au revenu imposable (pourcentage)	23,5	23,3	22,5	21,7	21,7
	variation en pourcentage				
Certains postes					
Revenu d'exploitation, variation d'une année à l'autre	1,4	0,7	7,6	5,4	7,8
Dépenses d'exploitation, variation d'une année à l'autre	1,9	0,3	7,5	5,1	7,9
Bénéfice d'exploitation, variation d'une année à l'autre	-11,1	13,5	11,4	13,4	4,7
Revenu imposable (assiette fiscale), variation d'une année à l'autre	-4,8	14,7	4,3	10,8	9,1
Impôts, variation d'une année à l'autre	-3,5	14,1	3,3	4,3	10,0

Tableau 71-1
Réparation, entretien et services personnels — Bilan et état des résultats

	2009	2010	2011	2012	2013
	millions de dollars				
Bilan					
Actifs	35 043	37 465	40 174	44 416	49 331
Encaisse et dépôts	8 115	8 618	9 448	10 300	12 073
Comptes débiteurs et revenu couru	4 401	4 606	4 901	5 422	5 933
Stocks	2 471	2 581	2 724	2 999	3 134
Placements	6 793	7 793	8 030	9 431	10 298
Placements et comptes auprès des affiliées	2 814	3 763	3 842	4 370	4 567
Placements de portefeuille	3 979	4 031	4 189	5 061	5 732
Prêts	695	736	1 023	1 038	1 068
Hypothèques	371	447	566	482	418
Non hypothèques	324	289	457	556	650
Engagements des clients comme acceptations
Immobilisations, nettes	8 952	9 267	9 814	10 749	11 791
Autres actifs	3 615	3 865	4 234	4 479	5 033
Passifs	20 215	21 557	23 002	24 401	26 802
Comptes créditeurs et exigibilités courues	4 932	5 140	5 866	6 417	6 907
Emprunts et comptes auprès des affiliées	5 150	6 139	6 303	6 749	7 704
Emprunts	5 829	5 940	6 187	6 785	7 805
Prêts et autres emprunts	3 541	3 619	3 655	4 106	4 863
Acceptations bancaires et papier	1	6	0	7	0
Obligations	5	5	3	3	19
Hypothèques	2 283	2 310	2 529	2 669	2 921
Impôts futurs	-188	-143	-303	-299	-345
Engagements des clients comme acceptations
Autres passifs	4 491	4 481	4 949	4 750	4 731
Avoir	14 828	15 908	17 173	20 015	22 530
Capital-actions	2 442	2 304	2 189	2 669	2 989
Surplus d'apport et autres	1 733	1 897	2 557	2 903	3 490
Bénéfices non répartis	10 653	11 707	12 427	14 443	16 050
État des résultats					
Revenu d'exploitation	40 103	41 660	44 988	48 644	53 227
Ventes de biens et de services	34 261	35 742	38 715	41 636	44 729
Revenus d'intérêts et de dividendes chargés au compte d'opération
Autres revenus d'exploitation	5 842	5 918	6 272	7 008	8 498
Dépenses d'exploitation	38 212	39 398	42 408	45 701	49 986
Achats de biens, d'équipement et de services	25 105	26 001	28 134	29 954	32 839
Salaires, traitements et avantages sociaux des employés	11 636	11 896	12 682	14 026	15 104
Impôts indirects	227	242	238	253	269
Dépréciation, épuisement et amortissement	1 025	1 068	1 106	1 242	1 557
Dépenses d'intérêts chargés au compte d'opération
Autres dépenses d'exploitation	219	192	247	225	217
Bénéfice/perte d'exploitation	1 891	2 262	2 580	2 944	3 241
Revenus d'intérêts et dividendes	290	316	333	385	451
Dépenses d'intérêts sur les emprunts	365	362	384	430	556
Gains/pertes	147	202	201	319	276
Bénéfice avant impôt sur le revenu	1 963	2 418	2 730	3 217	3 412
Impôt sur le revenu	313	384	426	445	522
Part des gains des affiliées	36	39	50	28	27
Bénéfice avant gains extraordinaires	1 686	2 073	2 354	2 801	2 918
Gains extraordinaires	-1	-1	-7	-3	-4
Bénéfice net	1 685	2 072	2 347	2 798	2 913

Tableau 71-2

Réparation, entretien et services personnels — Rapprochement du bénéfice net au revenu imposable et impôts à payer

	2009	2010	2011	2012	2013
	millions de dollars				
Bénéfice net	1 685	2 072	2 347	2 798	2 913
Plus : rajustements de la consolidation et conceptuels	-30	5	33	14	103
Plus : impôts sur le revenu exigibles, incluant les mines	353	375	408	473	528
Plus : impôts sur le revenu reportés	-13	-6	8	-12	-2
Moins : bénéfices des sociétés exemptes en vertu de la loi de l'impôt	288	393	388	460	672
Dividendes déductibles	119	186	158	175	199
Bénéfice après rajustements avant impôts	1 588	1 866	2 250	2 638	2 671
Exemptions et déductions:					
Gains et pertes en capital imputé(e)s aux livres	149	198	258	301	270
Moins : gains en capital imposables	77	73	90	171	78
Différence nette, gains et pertes en capital	73	126	168	129	192
Déduction relative à des ressources	0	0	0	0	0
Moins : déductions pour redevances	0	0	0	0	0
Différence nette, déduction relative à des ressources	0	0	0	0	0
Déduction pour épuisement gagné
Autres exemptions et déductions	86	0	60	61	82
Total, exemptions et déductions	158	125	228	190	274
Différences de datation:					
Amortissement	1 034	1 033	1 077	1 185	1 297
Moins : amortissement du coût en capital	996	968	999	1 079	1 233
Différence nette, amortissement	38	65	78	105	64
Dépenses de ressources naturelles, (livres)	1	1	1	1	1
Moins : dépenses de ressources naturelles, (impôt)	0	1	1	1	1
Différence nette, dépenses de ressources naturelles	0	0	0	0	0
Dons de charité, différence nette, (livres moins impôt)	2	1	1	0	1
Autres différences de datation	1 279	1 095	1 261	1 510	1 976
Total, différences de datation	1 320	1 161	1 340	1 615	2 041
Revenu imposable net	2 749	2 901	3 362	4 063	4 438
Moins : pertes d'années antérieures déduites	252	268	272	277	318
Revenu imposable (assiette fiscale)	2 497	2 634	3 090	3 786	4 120
Impôts:					
Impôt autrement payable	777	820	968	1 207	1 253
Surtaxe	0	0	0	0	0
Moins : Crédits d'impôt fédéral et déductions:					
Abattement d'impôt fédéral	203	214	253	316	328
Déduction pour petites entreprises	250	260	310	344	394
Déduction pour bénéfices de fabrication-transformation	5	6	7	4	9
Crédit d'impôt à l'investissement	9	8	9	11	10
Autres crédits d'impôt	35	45	63	124	102
Impôt de la partie 1 à payer, net	275	288	325	409	410
Autres impôts fédéraux directs	7	7	7	11	10
Impôt fédéral à payer	282	294	333	421	420
Impôt provincial à payer	242	225	254	317	335
Total, impôts	524	519	587	738	755

Tableau 71-3
Réparation, entretien et services personnels — Ratios sélectionnés

	2009	2010	2011	2012	2013
Ratios sélectionnés					
Ratio des dettes à l'avoir (rapport)	0,740	0,759	0,727	0,676	0,688
Marge bénéficiaire (pourcentage)	4,7	5,4	5,7	6,1	6,1
Rendement de l'avoir (pourcentage)	11,4	13,0	13,7	14,0	13,0
Rendement des capitaux employés (pourcentage)	7,7	8,5	9,0	9,4	8,9
Fonds de roulement (rapport)	1,648	1,650	1,649	1,666	1,705
Ratio de liquidité (rapport)	1,412	1,414	1,419	1,434	1,484
Rotation des stocks (rapport)	16,226	16,143	16,518	16,220	16,984
Rotation des comptes débiteurs (rapport)	9,111	9,045	9,179	8,972	8,971
Impôts sur le revenu au revenu imposable (pourcentage)	20,7	19,5	18,7	19,2	18,1
	variation en pourcentage				
Certains postes					
Revenu d'exploitation, variation d'une année à l'autre	-0,4	3,9	8,0	8,1	9,4
Dépenses d'exploitation, variation d'une année à l'autre	0,2	3,1	7,6	7,8	9,4
Bénéfice d'exploitation, variation d'une année à l'autre	-10,0	19,6	14,0	14,1	10,1
Revenu imposable (assiette fiscale), variation d'une année à l'autre	12,1	5,5	17,3	22,6	8,8
Impôts, variation d'une année à l'autre	8,6	-0,9	13,0	25,8	2,3

Concepts

Les renseignements qui suivent devraient être utilisés pour s'assurer de bien comprendre les concepts fondamentaux sur lesquels s'appuie la définition des données présentées ici, les méthodes qui sous-tendent l'enquête et les principaux aspects de la qualité des données. Ces renseignements vous aideront à mieux comprendre les points forts et les limites des données et la façon de bien les utiliser et les analyser. Ils pourraient être particulièrement importants lors de la comparaison des données à celles provenant d'autres enquêtes ou d'autres sources, ou lors de leur analyse afin de tirer des conclusions quant à leur évolution au fil du temps.

Description des concepts de données

Introduction

À partir de l'année de référence 1999, le programme des statistiques financières et fiscales des entreprises a subi de nombreux changements importants qui ont des répercussions sur la comparabilité et la continuité historique des statistiques publiées. Des changements ont été adoptés relativement à la classification des activités économiques, à la méthodologie, aux sources de données, ainsi qu'au contenu.

Les données sont maintenant recueillies et rassemblées sur la base du Système de classification des industries de l'Amérique du Nord 2012. En outre, elles le sont pour l'ensemble de la population des entreprises constituées en société figurant dans le Registre des entreprises de Statistique Canada. Un tel recensement est possible du fait que l'on complète les données recueillies dans le cadre de l'Enquête financière trimestrielle (EFT) de Statistique Canada et de l'enquête sur les entreprises publiques fédérales ou provinciales par des données administratives de l'Agence du revenu du Canada (ARC). Le contenu a été touché de deux façons. Tout d'abord, même si la composante fiscale des données publiées n'est pas disponible pour l'année de référence 1999, elle a été réintroduite dans la publication de 2002 et est disponible à partir de l'année de référence 2000. En deuxième lieu, même si les données financières sont toujours présentées sous forme de bilan et d'état des résultats, certains postes détaillés ont changé.

Description et utilisation des données

Les données financières présentées ici comprennent les états financiers généralement produits par les entreprises constituées en société, en vue de rendre compte de leur position et de leur rendement financiers. Les données comprennent : l'actif, le passif et les capitaux propres compris dans un bilan; les postes des revenus et de dépenses figurant dans les états financiers, ainsi que plusieurs ratios courants de rendement financier. Les données fiscales sont dérivées du T2 Déclaration de revenus des sociétés et incluent un rapprochement du bénéfice au revenu imposable et aux impôts à payer.

Ces statistiques sont principalement utilisées de deux façons. Tout d'abord, elles fournissent une mesure de la position et du rendement financiers des entreprises constituées en société, selon des agrégations de branches d'activité. Elles sont utilisées par un éventail d'économistes et d'analystes des secteurs privé et public. En deuxième lieu, elles servent de repère pour les estimations trimestrielles des bénéfices des entreprises, dans le Système de comptabilité nationale.

Couverture

L'économie intérieure est constituée du secteur des particuliers, du secteur des entreprises et du secteur des administrations publiques. La présente publication englobe les entreprises constituées en société des secteurs financiers et non financiers, de même que les entreprises contrôlées par une administration fédérale ou provinciale. Par ailleurs, les entreprises sans but lucratif considérées comme faisant partie du secteur des entreprises constituées en société sont aussi incluses.

Unité statistique

Aux fins de la production des statistiques, Statistique Canada définit une structure hiérarchique d'unités pour chaque entreprise. Les quatre unités statistiques couramment utilisées sont énumérées ci-dessous, de la plus grande à la plus petite :

- Entreprise
- Compagnie
- Établissement
- Emplacement

L'unité statistique utilisée dans la présente publication est l'entreprise. Une entreprise peut être une société unique ou un regroupement de sociétés sous une même propriété et/ou un même contrôle et pour lequel des états financiers consolidés sont produits.

Concepts, définitions et pratiques comptables

Les concepts et définitions pour la plupart des branches d'activité sont basés sur les lignes directrices de l'Institut canadien des comptables agréés (ICCA). Les branches d'activité réglementées doivent suivre les pratiques et les définitions déterminées par les responsables de la réglementation. Toutefois, ces pratiques sont généralement similaires aux principes comptables généralement reconnus (PCGR) de l'Institut canadien des comptables agréés. Depuis le 1^{er} janvier 2011, les entreprises canadiennes ayant une obligation publique de rendre des comptes doivent remplacer les principes comptables généralement reconnus (PCGR) par les Normes internationales d'information financière (NIIF) pour préparer leurs états financiers d'exercice commençant le 1^{er} janvier 2011 ou après. Les entreprises privées du Canada doivent remplacer les PCGR par les Normes comptables pour les entreprises à capital fermé ou les NIIF. L'adoption de nouvelles normes de comptabilité par certaines entreprises pourrait avoir une incidence sur la comparabilité aux années précédentes.

Classification financière et présentation

Étant donné qu'il n'existe pas de classification type généralement acceptée pour les postes financiers, il a fallu en concevoir une pour présenter l'information de façon homogène pour toutes les entreprises. La présentation des postes financiers dans le cadre de la présente publication a été condensée dans une certaine mesure, afin de permettre une même présentation pour toutes les branches d'activité.

Classification des branches d'activité

Depuis 1999, les statistiques financières et fiscales des entreprises sont fondées sur le Système de classification des industries de l'Amérique du Nord (SCIAN)¹. De 1988 à 1998, on utilisait la Classification canadienne type des industries pour compagnies et entreprises (CTI-C 1980).

Le SCIAN est axé sur les activités et a été élaboré par les organismes statistiques du Canada, du Mexique et des États-Unis en vue de fournir un cadre uniforme pour la collecte, l'analyse et la diffusion des statistiques par branche d'activité utilisées par les analystes stratégiques gouvernementaux, les universitaires, les chercheurs, les entreprises et le grand public. Le SCIAN a été conçu principalement en vue de classer la production économique au niveau de l'établissement. C'est l'activité qui contribue le plus à la valeur ajoutée qui détermine le code du SCIAN pour l'établissement.

Afin de déterminer quel code du SCIAN attribuer à une entreprise statistique, on détermine un code pour chaque établissement appartenant à l'entreprise statistique. Le code du SCIAN qui correspond à la valeur ajoutée la plus importante est par la suite attribué à l'entreprise statistique. Le SCIAN (contrairement à la CTI-C 1980) ne prévoit pas de classification pour les activités intégrées. Par exemple, une entreprise pétrolière peut avoir des activités d'exploration, d'exploitation minière, de raffinage, d'expédition et de vente au détail de produits pétroliers. Alors que la CTI-C 1980 comportait un code de classification pour les activités pétrolières intégrées, dans le SCIAN, une telle entreprise est classifiée selon le code qui se rapporte à l'activité qui contribue le plus à la valeur ajoutée. Le SCIAN est une classification hiérarchique détaillée qui comporte 922 classes à 6 chiffres. Celles-ci sont agrégées en 20 secteurs d'activité, comme l'exploitation minière, la fabrication, le commerce de gros, le commerce de détail et la construction.

Les statistiques financières et fiscales annuelles des entreprises sont actuellement publiées au niveau de 67 groupes d'industries du SCIAN. D'autres niveaux d'agrégation sont disponibles sur demande contre recouvrement des coûts.

Le tableau explicatif 1 indique la composition des groupes de branches d'activité compris dans la présente publication.

1. Les estimations sur la base du SCIAN sont fournies pour les entreprises non financières pour 1998.

Tableau explicatif 1
Composition des groupes de branches d'activité

Titre	Tableau	Code de catégorie d'entreprise	Codes inclus du SCIAN Canada 2012
Agriculture, pêche, chasse, piégeage et activités de soutien	5-1	1	111, 112, 114, 1151, 1152
Foresterie, exploitation forestière et activités de soutien	6-1	2	113, 1153
Extraction de pétrole et de gaz et activités de soutien	7-1	3	211, 213
Extraction minière et exploitation en carrière (sauf l'extraction de pétrole et de gaz)	8-1	4	212
Services publics	9-1	5	22
Construction	10-1	6	23
Fabrication d'aliments et de boissons gazeuses	11-1	7	311, 31211
Fabrication de boissons alcoolisées et du tabac	12-1	8	31212, 31213, 31214, 3122
Fabrication de vêtements, usines de textiles et de produits textiles et fabrication de produits en cuir	13-1	9	313, 314, 315, 316
Fabrication de produits en bois	14-1	10	321
Fabrication du papier	15-1	11	322
Impression et activités connexes de soutien	16-1	12	323
Fabrication de produits du pétrole et du charbon	17-1	13	324
Fabrication de produits chimiques de base	18-1	14	3251
Fabrication de résines, de caoutchouc synthétique et de fibres et de filaments artificiels et synthétiques	19-1	15	3252
Fabrication de produits pharmaceutiques et de médicaments	20-1	16	3254
Fabrication de savons, de peintures, de produits chimiques agricoles et autres produits chimiques	21-1	17	3253, 3255, 3256, 3259
Fabrication de produits en plastique et en caoutchouc	22-1	18	326
Fabrication de produits minéraux non métalliques	23-1	19	327
Première transformation des métaux	24-1	20	331
Fabrication de produits métalliques et de machines	25-1	21	332, 333
Fabrication de produits informatiques et électroniques	26-1	22	334
Fabrication de matériel, d'appareils et de composants électriques	27-1	23	335
Fabrication de véhicules automobiles et de remorques	28-1	24	3361, 3362
Fabrication de pièces pour véhicules automobiles	29-1	25	3363
Fabrication de produits aérospatiaux, de matériel ferroviaire, de navires et d'autres types de matériel de transport	30-1	26	3364, 3365, 3366, 3369
Fabrication de meubles et de produits connexes	31-1	27	337
Activités diverses de fabrication	32-1	28	339
Grossistes-marchands de produits alimentaires, de boissons, de tabac et de produits agricoles	33-1	29	411, 4131, 4132, 4133
Grossistes-marchands de pétrole et de produits pétroliers	34-1	30	412
Grossistes-marchands de véhicules automobiles, et de pièces et d'accessoires de véhicules automobiles	35-1	31	415
Grossistes-marchands de matériaux et fournitures de construction	36-1	32	416
Grossistes-marchands de machines et matériel pour l'agriculture, la construction, la foresterie, l'extraction minière et d'autres machines et fournitures industriels	37-1	33	4171, 4172
Grossistes-marchands d'ordinateurs, de matériel de communication et d'autres machines et matériel	38-1	34	4173, 4179
Grossistes-marchands de produits divers	39-1	35	414, 418, 419
Concessionnaires de véhicules et de pièces automobiles	40-1	36	441
Magasins de meubles, d'accessoires de maison et d'appareils électroniques et ménagers	41-1	37	442, 443
Marchands de matériaux de construction et de matériel et fournitures de jardinage	42-1	38	444
Magasins d'alimentation	43-1	39	445
Stations-service	44-1	40	447
Magasins de vêtements, grands magasins et magasins d'autres fournitures de tout genre	45-1	41	448, 451, 452
Magasins de détail divers	46-1	42	446, 453, 454
Transport aérien	47-1	43	481
Transport ferroviaire, par camion, par eau et autres services de transport	48-1	44	482, 483, 484, 485, 487, 491, 492
Transport par pipeline, entreposage et activités de soutien au transport	49-1	45	486, 488, 493
Édition (sauf par Internet)	50-1	46	511
Radiotélévision, industries du film et de l'enregistrement sonore et services d'information	51-1	47	512, 515, 518, 519
Télécommunications	52-1	48	517
Activités bancaires et autres activités d'intermédiation financière par le biais de dépôts	53-1	49	5211, 522111, 522112, 522190
Coopératives de crédit et caisses populaires locales	54-1	50	52213

Voir les notes à la fin du tableau.

Tableau explicatif 1 – suite

Composition des groupes de branches d'activité

Titre	Tableau	Code de catégorie d'entreprise	Codes inclus du SCIAN Canada 2012
Intermédiation financière non faite par le biais de dépôts	55-1	51	5222
Caisses centrales d'épargne et de crédit	56-1	52	522321
Traitement des transactions financières, courtiers en prêts et autres activités liées à l'intermédiation financière	57-1	53	52231, 522329, 52239
Intermédiation et courtage de valeurs mobilières et de contrats de marchandises	58-1	54	5231
Bourse de valeurs mobilières et de marchandises et autres activités d'investissement financier	59-1	55	5232, 5239
Sociétés d'assurance : vie, maladie et soins médicaux	60-1	56	52411, 524131, 524132
Sociétés d'assurance : biens, incendie, accidents et risques divers	61-1	57	52412, 524133, 524134, 524135, 524139
Agences et courtiers d'assurance et autres activités liées à l'assurance	62-1	58	5242
Services immobiliers	63-1	59	531
Location et location à bail de matériel automobile, de machines et de matériel et autres	64-1	60	532, 533
Services professionnels, scientifiques et techniques	65-1	61	54
Services administratifs, services de soutien, services de gestion des déchets et services d'assainissement	66-1	62	56
Services d'enseignement, soins de santé et assistance sociale	67-1	63	61, 62
Arts, spectacles et loisirs	68-1	64	71
Services d'hébergement	69-1	65	721
Services de restauration et débits de boissons	70-1	66	722
Réparation, entretien et services personnels	71-1	67	811, 812, 813 ¹

1. Sauf 8131 et 81394.

Méthodologie statistique

Conception de l'enquête

Trois sources de données ont été jumelées pour recenser toutes les unités de la population cible. Il s'agit :

- des données annualisées de l'Enquête financière trimestrielle (EFT), obtenues auprès de la Division de l'organisation et des finances de l'industrie de Statistique Canada ;
- des données provenant d'une enquête sur les entreprises publiques (EP) provinciales ou fédérales qui ont des activités dans le secteur des entreprises, à partir de données obtenues de la Division de la statistique du secteur public de Statistique Canada ;
- des données administratives sur l'impôt des sociétés, sous forme du T2 Déclaration de revenus des sociétés et d'Index général des renseignements financiers (IGRF), obtenues auprès de la Division des données administratives de Statistique Canada.

La base de sondage comprend 1 605 631 unités pour la population qui nous intéresse. L'Enquête financière trimestrielle (EFT) a servi à fournir les données consolidées pour 4 171 entreprises importantes. L'enquête sur les entreprises publiques a fourni des données pour 111 entreprises. Les données qui restent ont été obtenues à partir des données administratives de l'impôt des sociétés. Même si la grande majorité des données provient de sources administratives, ces données sont moins importantes du point de vue de leur contribution à l'actif et au revenu d'exploitation (voir le tableau explicatif 1).

Tableau explicatif 1

Contribution à l'actif et aux revenus d'exploitation, selon la source de données, 2013

Source de données	Entreprises	pourcentage de l'actif	pourcentage des revenus d'exploitation
	nombre	pourcentage	
Données de l'Enquête financière trimestrielle	4 171	70,6	50,8
Données sur les entreprises publiques	111	8,2	3,4
Données fiscales administratives	1 601 349	21,2	45,9
Total	1 605 631	100,0	100,0

Collecte et traitement

Pour les années de référence 1999 et 2000, les données recueillies à partir de l'Enquête financière trimestrielle ont été annualisées, puis combinées aux données du questionnaire annuel supplémentaire qui a été envoyé par la poste aux répondants de l'enquête. Le questionnaire annuel supplémentaire a été conçu en vue d'obtenir des données détaillées additionnelles sur les dépenses d'exploitation non disponibles dans l'EFT. À partir de l'année de référence 2001, les questions supplémentaires ont été incorporées dans les questionnaires de l'EFT et le questionnaire annuel supplémentaire a été éliminé.

Les renseignements tirés de ces trois sources de données ont été fournis sous diverses formes, avec des ensembles de variables différents. Pour fusionner les données, on a dû transformer ces trois sources en un ensemble commun de variables comprenant une série complète de données des états financiers. Certains détails ont été omis dans le processus, du fait que l'on ne pouvait obtenir ces données de toutes les sources.

Alors que les données de l'EFT et des EP ont été recueillies au niveau de l'entreprise, les données administratives sur l'impôt des sociétés, pour leur part, ont été recueillies au niveau de l'entité légale simple non consolidée. Les données pour les entités légales simples appartenant à une famille corporative (entités légales multiples) ont été cumulées au niveau de l'entreprise.

Vérification et imputation

Plusieurs vérifications sont effectuées à l'égard des données, en vue de vérifier leur uniformité et de déterminer les valeurs extrêmes. On utilise deux méthodes générales pour effectuer l'imputation pour non-réponse totale. La méthode préférée, et la plus commune, utilise de l'information historique provenant de l'unité non répondante ainsi que les tendances actuelles dans les caractéristiques principales des unités similaires. Lorsque l'information historique n'est pas disponible, comme pour les cas de naissances de nouvelles unités, un donneur de taille et de branche d'activité similaires est substitué pour l'unité manquante.

Le tableau explicatif 3 indique les effets de l'imputation sur les revenus d'exploitation ventilés selon le groupe de branche d'activité.

Même si les entreprises publiques ne représentent que 8,2 % de l'actif total et que 3,4 % des revenus totaux d'exploitation, elles ont une présence non négligeable dans certaines industries. Par exemple, les EP détiennent 63,1 % de l'actif des services publics et sont à l'origine de 56,7 % des revenus d'exploitation du secteur des arts, spectacles et loisirs (voir le tableau explicatif 2).

Tableau explicatif 2

Contribution à l'actif et aux revenus d'exploitation des entreprises publiques, selon l'industrie, 2013

	Tableau	Entreprises	pourcentage de l'actif	pourcentage des revenus d'exploitation
Industrie				
Services publics	9-1	12	63,1	41,4
Magasins d'alimentation	43-1	12	5,4	10,6
Transport ferroviaire, par camion, par eau et autres services de transport	48-1	10	22,0	11,6
Intermédiation financière non faite par le biais de dépôts	55-1	6	57,8	44,4
Arts, spectacles et loisirs	68-1	13	17,5	56,7
Autres branches d'activités		58	2,8	0,9
Total		111		

Tableau explicatif 3
Répercussion de l'imputation, 2013

Branches d'activité SCIAN 67	Tableau	Nombres d'entreprises		Revenus d'exploitation	Répercussions de l'imputation sur les revenus
		nombre	millions de dollars		
Agriculture, pêche, chasse, piégeage et activités de soutien	5-1	58 618	56 000		B
Foresterie, exploitation forestière et activités de soutien	6-1	10 813	9 393		B
Extraction de pétrole et de gaz et activités de soutien	7-1	17 969	163 401		B
Extraction minière et exploitation en carrière (sauf l'extraction de pétrole et de gaz)	8-1	988	37 882		C
Services publics	9-1	1 307	91 521		B
Construction	10-1	215 460	291 983		B
Fabrication d'aliments et de boissons gazeuses	11-1	6 675	107 800		A
Fabrication de boissons alcoolisées et du tabac	12-1	814	9 228		A
Fabrication de vêtements, usines de textiles et de produits textiles et fabrication de produits en cuir	13-1	4 146	6 160		B
Fabrication de produits en bois	14-1	4 289	27 513		A
Fabrication du papier	15-1	598	22 341		B
Impression et activités connexes de soutien	16-1	5 246	10 457		B
Fabrication de produits du pétrole et du charbon	17-1	260	136 392		B
Fabrication de produits chimiques de base	18-1	271	20 033		B
Fabrication de résines, de caoutchouc synthétique et de fibres et de filaments artificiels et synthétiques	19-1	127	6 630		A
Fabrication de produits pharmaceutiques et de médicaments	20-1	439	9 786		B
Fabrication de savons, de peintures, de produits chimiques agricoles et autres produits chimiques	21-1	1 603	22 410		B
Fabrication de produits en plastique et en caoutchouc	22-1	2 540	30 706		B
Fabrication de produits minéraux non métalliques	23-1	2 307	16 371		B
Première transformation des métaux	24-1	736	40 410		A
Fabrication de produits métalliques et de machines	25-1	17 032	73 123		B
Fabrication de produits informatiques et électroniques	26-1	2 813	19 904		B
Fabrication de matériel, d'appareils et de composants électriques	27-1	1 715	18 719		B
Fabrication de véhicules automobiles et de remorques	28-1	616	86 130		A
Fabrication de pièces pour véhicules automobiles	29-1	850	22 535		B
Fabrication de produits aérospatiaux, de matériel ferroviaire, de navires et d'autres types de matériel de transport	30-1	1 298	24 886		A
Fabrication de meubles et de produits connexes	31-1	5 024	10 834		B
Activités diverses de fabrication	32-1	8 940	13 658		B
Grossistes-marchands de produits alimentaires, de boissons, de tabac et de produits agricoles	33-1	11 179	105 865		B
Grossistes-marchands de pétrole et de produits pétroliers	34-1	1 064	103 423		A
Grossistes-marchands de véhicules automobiles, et de pièces et d'accessoires de véhicules automobiles	35-1	4 669	55 124		B
Grossistes-marchands de matériaux et fournitures de construction	36-1	9 711	69 567		B
Grossistes-marchands de machines et matériel pour l'agriculture, la construction, la foresterie, l'extraction minière et d'autres machines et fournitures industriels	37-1	7 901	57 603		A
Grossistes-marchands d'ordinateurs, de matériel de communication et d'autres machines et matériel	38-1	10 430	66 630		A
Grossistes-marchands de produits divers	39-1	33 145	155 517		B
Concessionnaires de véhicules et de pièces automobiles	40-1	16 982	117 159		A
Magasins de meubles, d'accessoires de maison et d'appareils électroniques et ménagers	41-1	15 064	25 300		B
Marchands de matériaux de construction et de matériel et fournitures de jardinage	42-1	8 420	30 115		A
Magasins d'alimentation	43-1	22 787	132 170		A
Stations-service	44-1	7 849	39 652		B
Magasins de vêtements, grands magasins et magasins d'autres fournitures de tout genre	45-1	24 766	95 002		B
Magasins de détail divers	46-1	34 858	60 527		B
Transport aérien	47-1	1 799	26 763		B
Transport ferroviaire, par camion, par eau et autres services de transport	48-1	76 205	88 231		B

Tableau explicatif 3 – suite

Répercussion de l'imputation, 2013

Branches d'activité SCIAN 67	Tableau	Nombres d'entreprises	Revenus d'exploitation	Répercussions de l'imputation sur les revenus
		nombre	millions de dollars	
Transport par pipeline, entreposage et activités de soutien au transport	49-1	14 474	66 759	B
Édition (sauf par Internet)	50-1	6 568	19 476	B
Radiotélévision, industries du film et de l'enregistrement sonore et services d'information	51-1	19 493	18 949	B
Télécommunications	52-1	2 534	62 620	A
Activités bancaires et autres activités d'intermédiation financière par le biais de dépôts	53-1	145	121 431	A
Coopératives de crédit et caisses populaires locales	54-1	12	13 110	A
Intermédiation financière non faite par le biais de dépôts	55-1	6 245	30 575	A
Caisses centrales d'épargne et de crédit	56-1	11	1 406	A
Traitement des transactions financières, courtiers en prêts et autres activités liées à l'intermédiation financière	57-1	3 530	5 382	A
Intermédiation et courtage de valeurs mobilières et de contrats de marchandises	58-1	3 242	10 805	B
Bourse de valeurs mobilières et de marchandises et autres activités d'investissement financier	59-1	91 612	60 174	B
Sociétés d'assurance : vie, maladie et soins médicaux	60-1	58	53 333	A
Sociétés d'assurance : biens, incendie, accidents et risques divers	61-1	92	49 515	A
Agences et courtiers d'assurance et autres activités liées à l'assurance	62-1	12 058	12 611	A
Services immobiliers	63-1	138 061	66 911	B
Location et location à bail de matériel automobile, de machines et de matériel et autres	64-1	13 477	21 367	B
Services professionnels, scientifiques et techniques	65-1	254 008	150 926	B
Services administratifs, services de soutien, services de gestion des déchets et services d'assainissement	66-1	75 949	89 532	B
Services d'enseignement, soins de santé et assistance sociale	67-1	100 194	64 347	B
Arts, spectacles et loisirs	68-1	25 808	34 945	B
Services d'hébergement	69-1	13 189	14 488	B
Services de restauration et débits de boissons	70-1	66 584	59 015	B
Réparation, entretien et services personnels	71-1	97 964	53 227	B
Total, toutes les branches d'activité (sauf les industries de gestion de sociétés et d'entreprises et celles d'autres fonds et instruments financiers)		1 605 631	3 695 754	B

Note(s) : Répercussions de l'imputation sur les revenus : A : 0-10% = Excellentes; B : 10-33% = Très bonnes; C : 33-50% = Bonnes; D : 50-60% = Acceptables; E : 60%+++ = Non fiables.

Estimation

Étant donné que les renseignements pour chaque entreprise de la population visée ont été obtenus à partir d'une de ces trois sources de données, les estimations sont dérivées par la simple totalisation des données.

Les résultats d'enquête combinés ont été analysés avant la publication. De façon générale, cela comprend un examen détaillé des réponses individuelles (particulièrement pour les entreprises les plus importantes), un examen de la situation économique générale et des tendances historiques ainsi que des comparaisons avec d'autres enquêtes infra-annuelles pertinentes.

À cause de certaines contraintes de déclaration des données financières, les données pour les entreprises du secteur des assurances n'ont pu être obtenues à partir de sources administratives. Ces données ont, par conséquent, été dérivées à partir de l'EFT.

Exactitude des données

Même si des efforts considérables ont été déployés pour appliquer des normes élevées à l'ensemble des opérations de collecte et de traitement, les estimations qui en découlent sont inévitablement sujettes à un certain degré d'erreur. Il existe deux catégories d'erreurs dans les données statistiques - les erreurs d'échantillonnage et les erreurs non dues à l'échantillonnage. Les erreurs non dues à l'échantillonnage sont les seules pertinentes dans le cadre du présent programme étant donné que l'on n'a pas eu recours à un processus d'échantillonnage pour produire les estimations¹.

Les erreurs non dues à l'échantillonnage peuvent provenir de diverses sources et sont difficiles à mesurer, leur importance pouvant différer selon l'utilisation prévue des données. Parmi les erreurs non dues à l'échantillonnage figurent les lacunes dans les données fournies par les sociétés dans leurs déclarations de revenus et les erreurs de traitement, par exemple, au moment de la saisie des données.

Période de référence

L'objectif de la présente série annuelle est d'englober les activités des entreprises à l'intérieur d'une période de référence correspondant à l'année civile. Les données dérivées de l'Enquête financière trimestrielle correspondent approximativement à la période civile. Les données sur les entreprises publiques correspondent à leur période d'exercice et couvrent le plus souvent la période d'avril à mars des exercices des administrations publiques. Les données administratives utilisées proviennent de l'Agence du revenu du Canada (ARC) et sont fondées sur les états financiers produits par les sociétés avec leurs déclarations de revenus. Par le passé, les données relatives aux exercices se terminant de janvier à décembre étaient incluses dans l'année de référence. Toutefois, à compter de 2004 et de 2003 (données révisées), les données tirées des déclarations de revenus pour les exercices se terminant d'avril à mars sont incluses, de manière à mieux correspondre à l'activité des entreprises au cours de l'année civile.

Confidentialité

La confidentialité des données déclarées est assurée en vertu de la *Loi sur la statistique*. Pour cette raison les statistiques sont diffusées sous forme agrégée seulement sans qu'il soit possible d'identifier les déclarants. Les dispositions en matière de confidentialité de la *Loi sur la statistique* annulent celles de la *Loi sur l'accès à l'information* en vue de garantir la confidentialité des données déclarées par chacun des répondants.

Limites des données

Pour pouvoir s'appliquer à l'analyse des séries chronologiques ou à l'analyse transversale, les définitions des données doivent être uniformes à l'intérieur d'une même période et d'une période à l'autre. En d'autres mots, les écarts et les similitudes dans les données ne doivent traduire que des écarts réels et non des écarts au niveau des définitions ou des concepts employés pour produire les données.

La capacité d'utiliser les données aux fins d'analyse dépend du cadre conceptuel qui sert aux données.

Les données produites conformément aux Principes comptables généralement reconnus (PCGR) de l'Institut canadien des comptables agréés peuvent ne pas être nécessairement conformes aux concepts utilisés dans le Système canadien de comptabilité nationale.

1. Sauf pour le secteur des assurances.

Si les concepts des PCGR conviennent à l'application des données, il peut subsister des problèmes d'uniformité (entre les unités ou dans le temps) pour certains éléments pour lesquels les PCGR ne prévoient pas de traitement particulier ou permettent une certaine latitude. L'un des problèmes généraux que posent les PCGR pour certaines applications tient au fait que, selon ces principes, il faut déterminer le coût d'origine des éléments d'actif (c.-à-d. leur coût au moment de l'acquisition). Un problème particulier qui est survenu le 1^{er} janvier 2011 avait trait à l'adoption par les entreprises canadiennes des Normes internationales d'information financière (NIIF) et les Normes comptables pour les entreprises à capital fermé (NCECF), qui pourraient créer des incohérences des concepts et des traitements comparativement aux PCGR utilisés jusqu'au 31 décembre 2010. Par conséquent, il faut faire preuve de prudence lorsque l'on compare les données financières et les ratios au fil du temps et d'une industrie à l'autre.

Les changements dans les données d'une année à l'autre pourront être causés par plusieurs raisons, tels que les changements dans l'économie, les fusions et acquisitions, les modifications dans les codes de l'industrie et la révision des données.

À commencer par les données révisées pour l'année de référence 2011, les résultats des entreprises publiques ont été compilés selon la norme des statistiques des finances publiques canadiennes (SFPC). Auparavant, les données pour les entreprises publiques fédérales et provinciales étaient classées en fonction d'une version modifiée du Plan comptable (PC) de Statistique Canada. Les données mises en correspondance conformément à la norme des SFPC sont converties à un format commun afin de présenter le bilan et l'état des résultats d'une manière conforme aux autres sources utilisées dans les SFFA (EFT et IGRF). L'utilisation de la norme des SFPC en commençant par les données de 2011 signifie qu'il faut faire preuve de prudence lorsque l'on compare les résultats des entreprises publiques à ceux des années précédentes.

Pour obtenir plus de renseignements sur la taille des estimations des entreprises publiques, par rapport au reste de la population des SFFA, veuillez vous reporter au tableau explicatif 1 ci-dessus.

Les estimations du programme comprennent seulement les unités auxquelles un code SCIAN valide a été attribué dans la base de données du Registre des entreprises de Statistique Canada. Depuis la diffusion des données de l'année de référence 2013, plusieurs unités auxquelles un code d'industrie n'avait pas été attribué ont été ajoutées à la base de données en fonction du code SCIAN qu'elles ont indiqué sur leur déclaration de revenus. Il s'agissait surtout de petites unités n'ayant pas déjà été classées dans le Registre des entreprises. Ce changement a entraîné une hausse appréciable du nombre d'entreprises couvertes par le programme.

Définitions des états financiers et variables financières clés

Bilan

- Le bilan comprend les actifs, les passifs et l'avoir.
- **Actifs** : Somme des ressources économiques sur lesquelles l'entité exerce un certain contrôle. Ils comprennent l'encaisse et les dépôts, les comptes débiteurs et les revenus cumulés, les stocks, les placements et les comptes auprès des entreprises mères, des filiales et des sociétés affiliées, les placements de portefeuille, les prêts accordés à d'autres entreprises et les immobilisations.
- **Passifs** : Somme des obligations de l'entité. Ils comprennent les comptes créditeurs et le passif cumulé, les impôts sur le revenu exigibles, les emprunts et les impôts sur le revenu reportés.
- **Avoir** : Total cumulatif des bénéfices non répartis tirés de toutes les sources, y compris les gains et les pertes de capital ou extraordinaires.

États des résultats

L'état des résultats comprend les revenus, les frais, les gains et les pertes, les impôts sur le revenu et différentes mesures de la rentabilité.

- **Revenus d'exploitation** : Revenus tirés de la vente de biens et de services, revenus locatifs et revenus tirés de commissions, de redevances et de droits.
- **Frais d'exploitation** : Coût des biens et des services utilisés comme entrées dans la production, salaires et traitements, contribution de l'employeur aux avantages sociaux des employés, impôts indirects, amortissement des bâtiments et de la machinerie et épuisement des ressources naturelles.
- **Bénéfice d'exploitation** : Différence entre les revenus d'exploitation et les frais d'exploitation.
- **Bénéfice net** : Chiffre déduit du bénéfice d'exploitation par soustraction des frais d'intérêts et des impôts sur le revenu et par addition des intérêts et des dividendes reçus, des bénéfices (pertes) réalisés sur la vente de biens, de la part des bénéfices nets de sociétés affiliées et des gains extraordinaires.

Rapprochement du bénéfice au revenu imposable et aux impôts à payer

Le rapprochement du bénéfice au revenu imposable et aux impôts à payer fait ressortir les ajustements nécessaires pour calculer le revenu imposable et les impôts à payer :

- **Revenu imposable (assiette fiscale)** : Montant assujéti à l'impôt sur le revenu pour l'année courante après déduction des pertes d'années antérieures.
- **Impôts à payer** : Comprennent les impôts fédéraux et les impôts provinciaux prélevés aux termes de la *Loi de l'impôt sur le revenu*.

Marge bénéficiaire d'exploitation

Le bénéfice d'exploitation représente les résultats nets des principales activités commerciales d'une entreprise. Dans le cas des industries non financières, les rentrées d'intérêts et de dividendes ainsi que les gains et les pertes en capital se trouvent exclus. Dans le cas des industries financières, les revenus sous forme d'intérêts et de dividendes, les gains et les pertes en capital ainsi que les intérêts versés sur les dépôts entrent dans le calcul des bénéfices d'exploitation. Ce ratio indique la capacité de la direction de l'entreprise à réaliser un bénéfice à partir de ses activités principales. Le ratio est exprimé en pourcentage des revenus d'exploitation.

Formule

Marge bénéficiaire d'exploitation :

Figure 1

Marge bénéficiaire d'exploitation

$$\frac{\text{Bénéfice d'exploitation}}{\text{Total des revenus d'exploitation}}$$

Rendement des capitaux employés

Ce ratio mesure la rentabilité de l'entreprise ainsi que l'efficacité avec laquelle la direction a employé l'actif, en calculant le taux de rendement du capital total fourni par les propriétaires et les prêteurs (créanciers). Le bénéfice est calculé avant la prise en compte des frais d'intérêts après impôts (paiements aux prêteurs) et des dividendes (paiements aux propriétaires). Le ratio indique combien de cents rapporte chaque dollar de capital investi.

Formule

Rendement des capitaux employés :

Figure 2

Rendement des capitaux employés

$$\frac{\text{Bénéfice avant gains extraordinaires} + \text{intérêts sur emprunts nets des impôts}}{\text{Emprunts} + \text{Emprunts et comptes auprès des sociétés affiliées} + \text{Avoir total}}$$

Rendement de l'avoir

Ce ratio permet de mesurer le rendement obtenu par les propriétaires (investisseurs) et constitue une évaluation de leur rentabilité. Le bénéfice est calculé après impôts, déduction faite des frais d'intérêts (paiements aux prêteurs). Il s'agit du bénéfice net qui reste à la disposition des propriétaires (investisseurs) avant gains extraordinaires. Le ratio indique combien de cents rapporte chaque dollar investi par les propriétaires.

Formule

Rendement de l'avoir :

Figure 3

Rendement de l'avoir

$$\frac{\text{Bénéfice avant gains extraordinaires}}{\text{Avoir total}}$$

Endettement

Ce ratio exprime la relation entre les capitaux empruntés (prêts, obligations, obligations non garanties) et les capitaux propres (avoir total). Il permet de comparer l'importance relative des capitaux empruntés par rapport aux ressources investies par les propriétaires. Il indique dans quelle mesure une entreprise s'en remet à des fonds empruntés pour financer son exploitation. On dit des entreprises qui dépendent beaucoup de fonds empruntés qu'elles sont fortement endettées.

Formule

Endettement :

Figure 4

Endettement

$$\frac{\text{Emprunts} + \text{Emprunts et comptes auprès des sociétés affiliées}}{\text{Avoir total}}$$

Fonds de roulement

Ce ratio exprime la relation entre l'actif à court terme et le passif à court terme. Il mesure la capacité d'une entreprise de régler facilement ses dettes à court terme lorsqu'elles arrivent à échéance.

Formule

Fonds de roulement :

Figure 5

Fonds de roulement

$$\frac{\text{Actif à court terme}}{\text{Passif à court terme}}$$

Rotation des comptes débiteurs

Ce ratio mesure la qualité et l'importance relative des comptes débiteurs ou clients. Il indique l'efficacité de la politique de crédit d'une entreprise, en calculant la fréquence avec laquelle les comptes débiteurs sont convertis en liquidités au cours de l'exercice. On obtient le ratio en divisant le chiffre d'affaires réalisé dans l'année par le montant des comptes débiteurs en fin d'exercice.

Formule

Rotation des comptes débiteurs :

Figure 6**Rotation des comptes débiteurs**

$$\frac{\text{Chiffres d'affaires}}{\text{Comptes débiteurs}}$$

Rotation des stocks

Ce ratio mesure la suffisance des stocks en regard du chiffre d'affaires ainsi que l'efficacité avec laquelle la direction écoule les stocks par rapport aux entreprises du même secteur. On obtient le ratio en divisant le coût des marchandises ou produits vendus pendant l'année par les stocks en fin d'exercice.

Formule

Rotation des stocks :

Figure 7**Rotation des stocks**

$$\frac{\text{Coût des marchandises ou produits vendus}}{\text{Stocks}}$$

Ratio de liquidité

Ce ratio, un raffinement du ratio de fonds de roulement, mesure la capacité d'une entreprise de régler ses dettes à court terme lorsqu'elles arrivent à échéance. Il exprime la relation entre l'actif à court terme moins les stocks et le passif à court terme.

Formule

Ratio de liquidité :

Figure 8**Ratio de liquidité**

$$\frac{\text{Actif à court terme} - \text{Stocks}}{\text{Passif à court terme}}$$

Impôts sur le revenu au revenu imposable

Ce ratio, une autre mesure du taux d'imposition, correspond au taux fédéral et provincial d'impôts sur le revenu à l'assiette fiscale.

Formule

Impôts sur le revenu au revenu imposable :

Figure 9

Impôts sur le revenu au revenu imposable

$$\frac{\text{Impôt fédéral de la partie 1 à payer + impôt provincial sur le revenu}}{\text{Assiette fiscale}}$$