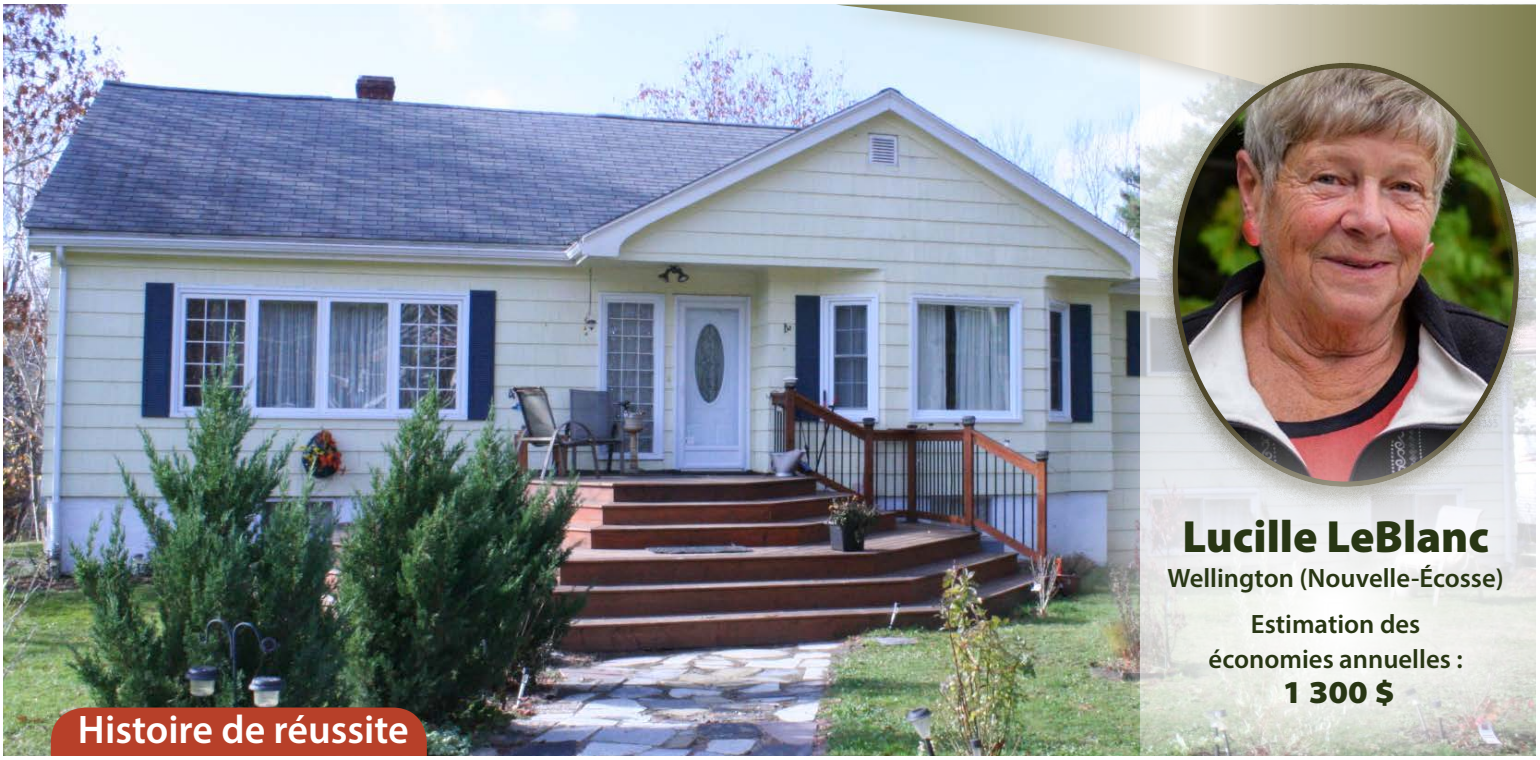

Histoire de réussite

Lucille LeBlanc
Wellington (Nouvelle-Écosse)

Estimation des économies annuelles : 1 300 $

Une évaluation ÉnerGuide montre à une propriétaire de maison de la Nouvelle-Écosse les grandes économies d'énergie possibles

« … sans l'information que j'ai obtenue du conseiller en efficacité énergétique, j'aurais difficilement su par où commencer. »

La dernière fois que Lucille (Lou) LeBlanc a fait remplir son réservoir à mazout de sa maison à Wellington, en Nouvelle-Écosse, le fournisseur lui a dit : « Madame LeBlanc, vous allez m'obliger à fermer mes portes. »

Il exagérait un peu, mais il est indéniable que madame LeBlanc utilise beaucoup moins de mazout qu'auparavant. En effet, après avoir fait ce qu'elle appelle « des choses vraiment très simples », madame LeBlanc a réduit sa consommation de mazout de presque la moitié.

« La première année que j'ai vécu dans cette maison, en 2005, j'ai utilisé plus de 2 500 litres (L) de mazout, ce qui m'a coûté près de 2 100 $ », dit madame LeBlanc. « L'année suivante, mon utilisation de mazout a baissé à 1 345 L et ma facture a dépassé à peine 1 100 $ – j'ai économisé près de 1 000 $! »

Qu'est-ce qui a amené ce changement? « Eh bien, je suis allée au salon de l'habitation présenté ici. Il y avait un stand sur l'efficacité énergétique où l'on m'a parlé des moyens qui pouvaient me faire économiser de l'argent », raconte Lou. « C'est ainsi que tout a commencé. »

Après le salon de l'habitation, madame LeBlanc a pris des dispositions pour qu'un conseiller en efficacité énergétique effectue une évaluation ÉnerGuide de sa maison datant des années 40. « Le conseiller a inspecté la maison de fond en comble; il m'a montré ce que je pouvais faire pour réduire ma consommation d'énergie et m'a remis un rapport détaillé », relate madame LeBlanc.

Depuis, madame LeBlanc s'est donné une mission. « Je suis à la retraite et je n'ai pas de budget pour des travaux de rénovation, mais j'ai réussi à apporter moi-même beaucoup d'améliorations », dit madame LeBlanc, qui a aussi profité de certains programmes incitatifs fédéraux et provinciaux qui étaient offerts quand elle a entrepris ses améliorations.

Madame LeBlanc ne pouvait pas tout faire ce qui figurait sur la liste avant la date limite fixée pour les programmes incitatifs, mais elle a tout de même réussi à hausser de neuf points la cote

SYSTÈME DE COTATION ÉNERGUIDE

« J'ai appris sur le tas », dit-elle. « La première fois que j'ai utilisé une mousse isolante à vaporiser, c'était un peu salissant, mais j'ai pris le tour assez rapidement. »

ÉnerGuide de sa maison, qui est passée à 69 – et sa maison de 60 ans est devenue aussi efficace qu'une maison neuve typique dans sa région à ce moment-là. Et elle a apporté beaucoup d'autres améliorations depuis cette dernière évaluation.

Madame LeBlanc a fait appel à un entrepreneur pour installer de nouveaux montants de fenêtre et une nouvelle porte d'entrée plus efficace, sans dépenser beaucoup d'argent, et elle s'est découvert un talent de bricoleuse. Parmi ses nombreux autres projets, madame LeBlanc a enlevé l'encadrement de toutes ses fenêtres et portes et a vaporisé une mousse isolante pour remplir l'espace vide. Elle a aussi remplacé l'isolant des murs du sous-sol, y compris les linteaux, et a enveloppé les conduits d'air chaud avec un isolant.

« J'ai appris sur le tas », dit-elle. « La première fois que j'ai utilisé une mousse isolante à vaporiser, c'était un peu salissant, mais j'ai pris le tour assez rapidement. »

En plus des centaines de dollars économisés en dépenses de chauffage pendant une année, madame LeBlanc a réduit ses factures d'électricité. Elle a investi dans un réfrigérateur et une cuisinière écoénergétiques et elle a remplacé les ampoules à incandescence par des ampoules fluorescentes compactes. « Je dépensais deux cents dollars en électricité tous les deux mois, maintenant les factures d'électricité tous les deux mois n'excèdent jamais 150 $ et, souvent, elles ne dépassent guère 100 $ », affirme-t-elle.

Sa résolution de rendre sa maison plus écoénergétique ne l'aide pas seulement à diminuer ses factures d'énergie. « Le premier hiver après avoir emménagé dans cette maison, j'ai cru que j'allais mourir de froid », raconte-t-elle. « L'appareil de chauffage fonctionnait à pleine puissance, mais je gelais encore. Maintenant, je ne suis plus obligée de porter des chaussettes au lit », dit-elle en riant.

Sa maison est beaucoup plus confortable et ses factures d'énergie sont beaucoup moins élevées. Et madame LeBlanc continue d'apporter des améliorations grâce aux nouvelles habiletés et à l'assurance qu'elle a acquises.

Quant à la valeur de l'évaluation ÉnerGuide d'une maison, madame LeBlanc dit qu'elle la recommanderait à toutes les personnes qui veulent réduire leurs coûts d'énergie. « C'est étonnant de voir tout ce que l'on peut accomplir en faisant des choses vraiment simples », dit-elle. « Mais sans l'information que j'ai obtenue du conseiller en efficacité énergétique, j'aurais difficilement su par où commencer. »

Madame LeBlanc compte parmi un groupe d'environ un million de propriétaires de maison au Canada qui ont bénéficié des conseils impartiaux et de l'expertise de conseillers en efficacité énergétique. Les organismes de services qui offrent des évaluations ÉnerGuide de maison sont autorisés par Ressources naturelles Canada et le progamme est reconnu partout au Canada. Ces évaluations servent aussi de base pour les initiatives de promotion de l'efficacité énergétique et les programmes incitatifs offerts dans différentes régions du Canada.

Office de l'efficacité énergétique de Ressources naturelles Canada
Engager les Canadiens sur la voie de l'efficacité énergétique à la maison, au travail et sur la route

Pour obtenir des renseignements sur les droits de reproduction, veuillez communiquer avec Ressources naturelles Canada à nrcan.copyrightdroitdauteur.rncan@canada.ca.
© Sa Majesté la Reine du chef du Canada, représentée par le ministre des Ressources naturelles, 2015

Also available in English under the title: EnerGuide evaluation points Nova Scotia homeowner to big savings on energy
N° de cat. M144-264/2015F-PDF (En ligne) ISBN 978-0-660-03837-7