Catalogue 11-001F (English 11-001E) ISSN 0380-6103

# Le Quotidien

Statistique Canada

**Le vendredi 13 août 1999**
Pour être diffusé à 8 h 30

## PRINCIPAUX COMMUNIQUÉS


- **Indice composite,** juillet 1999 2
  La croissance de l'indicateur avancé a ralenti, passant d'un taux de 0,2 % en juin à 0,1 % en juillet, le plus faible depuis novembre dernier. Le principal frein à la croissance a été le relâchement de la demande de biens durables.


## AUTRES COMMUNIQUÉS


Fil d'acier et certains produits de fil métallique, juin 1999 4

**NOUVELLES PARUTIONS** 5

**CALENDRIER DES COMMUNIQUÉS:** 16 au 20 août 7


Statistique Canada Statistics Canada

Canada

# PRINCIPAUX COMMUNIQUÉS

## Indice composite

Juillet 1999

La croissance de l'indicateur avancé a ralenti, passant d'un taux de 0,2 % en juin à 0,1 % en juillet, le plus faible depuis novembre dernier. Cependant, seulement deux composantes étaient à valeur négative contre trois le mois dernier. En juillet, le principal frein à la croissance a été le relâchement de la demande de biens durables.

Après neuf mois de croissance solide, les nouvelles commandes ont plafonné face à l'alanguissement de la demande de biens durables de la part des consommateurs et à l'exportation. En revanche, les livraisons de biens non durables ont continué d'augmenter fortement et, de pair avec des stocks toujours en baisse, maintenaient la progression du ratio des livraisons aux stocks à un rythme à peu près inchangé depuis le début de l'année. La durée hebdomadaire de travail a mis fin à deux baisses d'affilée.

La demande des ménages est demeurée inégale. Le recul des ventes d'automobiles a imposé un arrêt à six mois de progressions soutenues des ventes de biens durables. Les ventes de meubles et d'articles ménagers se sont cependant accélérées avec la reprise du marché de l'habitation ces derniers mois. L'indice du logement s'est accru de 1,3 % en juillet, le cinquième mois de hausses consécutives, ce qui en fait la période la plus longue de croissance depuis le début de 1997.

L'indicateur avancé des États-Unis a poursuivi sa remontée de façon soutenue, alors que les composantes reliées à la demande des ménages accéléraient le pas face à l'amélioration des revenus. Couplée à la hausse du prix des marchandises, il s'agit d'une tendance encourageante pour nos exportations.

**Indice composite**

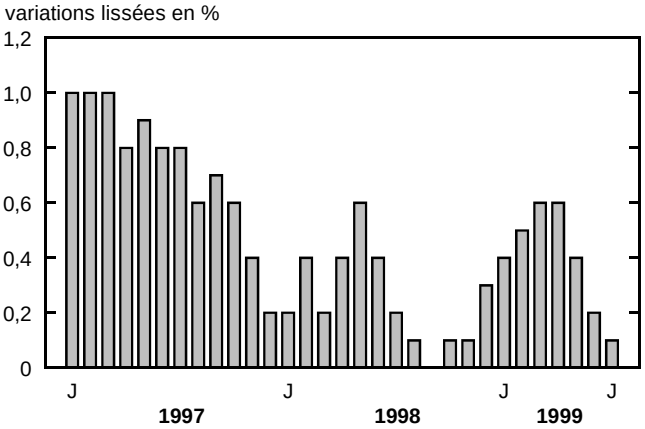


**Données stockées dans CANSIM: matrice 191.**

Pour plus de renseignements sur l'économie, consultez le numéro du mois d'août 1999 de *L'Observateur économique canadien* (11-010-XPB, 23 $ / 227 $), qui paraît la semaine prochaine. Voir *Pour commander les publications*.

Pour plus de renseignements ou pour en savoir davantage sur les concepts, les méthodes et la qualité des données, communiquez avec Francine Roy au (613) 951-3627, Groupe de l'analyse de conjoncture.□

## Indice composite

| | Février 1999 | Mars 1999 | Avril 1999 | Mai 1999 | Juin 1999 | Juillet 1999 | Dernier mois de données disponibles |
|---|---|---|---|---|---|---|---|
| | | | | | | | var. en % |
| **Indicateur avancé composite (1981 =100)** | **210,7** | **212,0** | **213,3** | **214,2** | **214,7** | **215,0** | **0,1** |
| Indice du logement (1981=100)[1] | 124,5 | 125,6 | 127,4 | 129,6 | 132,2 | 133,9 | 1,3 |
| Emploi dans les services aux personnes et aux entreprises (en milliers) | 2 332 | 2 341 | 2 347 | 2 346 | 2 336 | 2 320 | -0,7 |
| Indice du cours des actions TSE 300 (1975=1 000) | 6 265 | 6 321 | 6 446 | 6 573 | 6 706 | 6 835 | 1,9 |
| Offre de monnaie M1 (en millions de $ de 1981)[2] | 41 488 | 41 714 | 41 709 | 41 583 | 41 406 | 41 227 | -0,4 |
| Indice avancé composite des États-Unis (1967=100)[3] | 226,8 | 227,3 | 227,9 | 228,4 | 228,8 | 229,2 | 0,2 |
| **Fabrication** | | | | | | | |
| Heures hebdomadaires de travail | 38,8 | 38,8 | 38,8 | 38,7 | 38,6 | 38,6 | 0,0 |
| Nouvelles commandes - biens durables (en millions de $ de 1981)[4] | 16 242 | 16 405 | 16 700 | 16 847 | 16 893 | 16 888 | 0,0 |
| Ratio des livraisons aux stocks de produits finis[4] | 1,61 | 1,63 | 1,64 | 1,66 | 1,67 | 1,68 | 0,01[5] |
| **Commerce de détail** | | | | | | | |
| Meubles et articles ménagers (en millions de $ de 1981)[4] | 1 397 | 1 408 | 1 417 | 1 424 | 1 425 | 1 430 | 0,4 |
| Ventes d'autres biens durables (en millions de $ de 1981)[4] | 4 619 | 4 650 | 4 689 | 4 731 | 4 760 | 4 763 | 0,0 |
| Indice composite non lissé | 213,3 | 216,3 | 215,6 | 214,7 | 213,9 | 214,2 | 0,1 |

1 *Indice composite des mises en chantier de logements (unités) et des ventes de maisons (service inter-agences).*
2 *Données obtenues après déflation par l'Indice des prix à la consommation.*
3 *Les statistiques figurant sur cette ligne ont été publiées au cours du mois indiqué, mais portent sur le mois précédent.*
4 *Les statistiques figurant sur cette ligne ont été publiées au cours du mois indiqué, mais portent sur deux mois avant.*
5 *Différence par rapport au mois précédent.*

■

# AUTRES COMMUNIQUÉS

## Fil d'acier et certains produits de fil métallique

Juin 1999

Les livraisons de fil d'acier et de certains produits de fil métallique ont atteint 77 269 tonnes métriques durant le mois de juin, en hausse de 1,3 % par rapport aux 76 278 tonnes métriques (donnée révisée) livrées en juin 1998. Des données statistiques relatives à la production et aux exportations pour certains produits sont également disponibles.

**Données stockées dans CANSIM: matrice 122 (série 19).**

Le numéro de juin 1999 de *Fil d'acier et certains produits de fil métallique* (41-006-XIB, 5 $ / 47 $) est maintenant en vente. Voir *Pour commander les publications*.

Pour plus de renseignements ou pour en savoir davantage sur les concepts, les méthodes et la qualité des données, communiquez avec Étienne Saint-Pierre au (613) 951-9837 *(saineti@statcan.ca*), Division de la fabrication, de la construction et de l'énergie. ■

# NOUVELLES PARUTIONS

**Infomat - revue hebdomadaire**, 13 août 1999
**Numéro au catalogue: 11-002-XIF**
(Canada: 3$/109$; à l'extérieur du Canada: 3$US/109$US).

**Infomat - revue hebdomadaire**, 13 août 1999
**Numéro au catalogue: 11-002-XPF**
(Canada: 4$/145$; à l'extérieur du Canada: 4$US/145$US).

**Fil d'acier et certains produits de fil métallique**, juin 1999
**Numéro au catalogue: 41-006-XIB**
(Canada: 5$/47$; à l'extérieur du Canada: 5$US/47$US).

**Permis de bâtir**, juin 1999
**Numéro au catalogue: 64-001-XIB**
(Canada: 19$/186$; à l'extérieur du Canada: 19$US/186$US).

**Les prix n'incluent pas les taxes de vente.**

Les numéros au catalogue se terminant par: -XIB ou -XIF représentent la version électronique en vente sur Internet, -XMB ou -XMF la version microfiche et -XPB ou -XPF, la version papier.

## Pour commander les publications

Simplifiez vos recherches en feuilletant le *Catalogue de Statistique Canada* (11-204-XPF, Canada 16$; à l'extérieur du Canada: 16$US). L'index des mots-clés vous aidera à trouver des données statistiques sur l'activité économique et sociale.

**Pour commander les publications par téléphone:**
Ayez en main: • Titre • Numéro au catalogue • Numéro de volume • Numéro de l'édition • Numéro de VISA ou de MasterCard.

| | |
|---|---|
| Au Canada et aux États-Unis, composez: | **1 800 267-6677** |
| Pour les autres pays, composez: | **1 613 951-7277** |
| Pour envoyer votre commande par télécopieur: | **1 877 287-4369** |
| Pour un changement d'adresse ou pour connaître l'état de votre compte: | **1 800 700-1033** |

**Pour commander par la poste, écrivez à:** Gestion de la circulation, Division des opérations et de l'intégration, Statistique Canada, Ottawa, K1A 0T6. Veuillez inclure un chèque ou un mandat-poste à l'ordre du **Receveur général du Canada/Publications**. Au Canada, ajoutez 7 % de TPS et la TVP en vigueur.

**Pour commander par Internet:** écrivez à *order@statcan.ca* ou téléchargez la version électronique en vous rendant au site Web de Statistique Canada *(www.statcan.ca),* sous les rubriques *Produits et services, Publications téléchargeables.*

**Les agents libraires agréés et autres librairies vendent aussi les publications de Statistique Canada.**

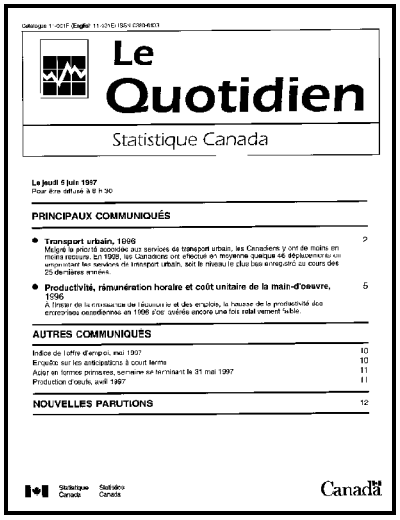

Le Quotidien

Statistique Canada

**Le jeudi 5 juin 1997**
Pour être diffusé à 8 h 30

**PRINCIPAUX COMMUNIQUÉS**


- **Transport urbain, 1996** 2
  Malgré la priorité accordée aux services de transport urbain, les Canadiens y ont de moins en moins recours. En 1996, les Canadiens ont effectué en moyenne quelque 46 déplacements en empruntant les services de transport urbain, soit le niveau le plus bas enregistré au cours des 25 dernières années.
- **Productivité, rémunération horaire et coût unitaire de la main-d'oeuvre, 1996** 5
  A l'instar de la croissance de l'économie et des emplois, la hausse de la productivité des entreprises canadiennes en 1996 s'est avérée encore une fois relativement faible.


**AUTRES COMMUNIQUÉS**


Indice de l'offre d'emploi, mai 1997 10
Enquête sur les anticipations à court terme 10
Acier en formes primaires, semaine se terminant le 31 mai 1997 11
Production d'oeufs, avril 1997 11

**NOUVELLES PARUTIONS** 12


Statistique Canada Statistics Canada

Canada


***Bulletin officiel de diffusion des données de Statistique Canada***

Numéro au catalogue 11-001F.

Publié tous les jours ouvrables par la Division des communications, Statistique Canada, Immeuble R.-H.-Coats, 10e étage, section G, Ottawa, K1A 0T6.

Pour consulter *Le Quotidien* sur Internet, visitez notre site à l'adresse *http://www.statcan.ca*. Pour le recevoir par courrier électronique tous les matins, envoyez un message à listproc@statcan.ca. Laissez en blanc la ligne de l'objet. Dans le corps du message, tapez: subscribe quotidien prénom et nom.

Rédactrice: Julie Bélanger (613) 951-1187, belajul@statcan.ca
Chef de la Diffusion officielle: Chantal Prévost (613) 951-1088, prevcha@statcan.ca



Publication autorisée par le ministre responsable de Statistique Canada. © Ministre de l'Industrie, 1999. Il est permis de citer la présente publication dans les journaux et les magazines ainsi qu'à la radio et à la télévision à condition d'en indiquer la source: Statistique Canada. Toute autre forme de reproduction est permise sous réserve de mention de la source, comme suit, dans chaque exemplaire: Statistique Canada, *Le Quotidien*, numéro 11-001F au catalogue, date et numéros de page.

# CALENDRIER DES COMMUNIQUÉS: 16 AU 20 AOÛT

## Du 16 au 20 août

(À cause de circonstances imprévisibles, les dates de parution peuvent être modifiées.)

| Date de parution | Titre | Période de référence |
|---|---|---|
| 16 | **Ventes de véhicules automobiles neufs** | Juin 1999 |
| 17 | **Enquête mensuelle sur les industries manufacturières** | Juin 1999 |
| 18 | **Indice des prix à la consommation** | Juillet 1999 |
| 18 | **Rapports sur la santé: mortalité dans les régions métropolitaines** | Été 1999 |
| 19 | **Commerce international de marchandises du Canada** | Juin 1999 |
| 19 | **Commerce de gros** | Juin 1999 |
| 20 | **Commerce de détail** | Juin 1999 |