

STATISTICS CANADA — STATISTIQUE CANADA

Manufacturing and Primary Industries Division -- Division des industries manufacturières et primaires



INVENTORIES, SHIPMENTS AND ORDERS
IN MANUFACTURING INDUSTRIES

STOCKS, EXPÉDITIONS ET COMMANDES
DES INDUSTRIES MANUFACTURIÈRES

OCTOBER - 1971 - OCTOBRE

Published by Authority of
The Minister of Industry, Trade and Commerce

Publication autorisée par
le ministre de l'Industrie et du Commerce

March - 1972 - Mars
6504-501

Price - Prix: 40 cents
\$4.00 a year - par année

Vol. 25—No. 10

Statistics Canada should be credited when republishing all or any part of this document
Reproduction autorisée sous réserve d'indication de la source: Statistique Canada

Information Canada
Ottawa

TABLE OF CONTENTS

TABLE DES MATIÈRES

	Page		Page
Trend Summary (Charts and Text)	4	Exposé sommaire des tendances (graphiques et texte)	4
Table		Tableau	
1. Estimated Value of Shipments in all Manufacturing Industries, by Province of Origin	7	1. Valeur estimative des expéditions de toutes les industries manufacturières, par province d'origine	7
2. Estimated Value of Shipments, Orders and Inventory in all Manufacturing Industries	8	2. Valeur estimative des expéditions commandées et stocks de toutes les industries manufacturières	8
3. Estimated Value of Shipments, Orders and Inventory in Manufacturing Industries, grouped according to the Standard Industrial Classification:		3. Valeur estimative des expéditions commandées et stocks des industries manufacturières groupées d'après la Classification Type des Industries:	
Non-Durable - Groups 1, 2, 3, 4, 5, 6, 7, 10, 11, 18, 19 and 20	10	Biens non durables - groupes 1, 2, 3, 4, 5, 6, 7, 10, 11, 18, 19 et 20	10
Durable - Groups 8, 9, 12, 13, 14, 15, 16 and 17	12	Biens durables - groupes 8, 9, 12, 13, 14, 15, 16 et 17	12
Group		Groupe	
1 - Food and Beverage Industries	14	1 - Industrie des aliments et boissons	14
2 - Tobacco Products Industries	16	2 - Industrie du tabac	16
3 - Rubber Industries	18	3 - Industrie du caoutchouc	18
4 - Leather Industries	20	4 - Industrie du cuir	20
5 - Textile Industries	22	5 - Industrie textile	22
6 - Knitting Mills	24	6 - Bonneterie	24
7 - Clothing Industries	26	7 - Industrie du vêtement	26
8 - Wood Industries	28	8 - Industrie du bois	28
9 - Furniture and Fixture Industries	30	9 - Industrie du meuble et des accessoires d'aménagement	30
10 - Paper and Allied Industries	32	10 - Industrie du papier et produits connexes	32
11 - Printing, Publishing and Allied Industries	34	11 - Imprimerie, édition et industries connexes	34
12 - Primary Metal Industries	36	12 - Industrie des métaux (formes primaires)	36
13 - Metal Fabricating Industries (except Machinery and Transportation Equipment Industries)	38	13 - Industrie des produits métalliques (à l'exclusion des machines et du matériel de transport)	38
14 - Machinery Industries	40	14 - Industrie de la machinerie	40
15 - Transportation Equipment Industries	42	15 - Industrie du matériel de transport	42
16 - Electrical Products Industries	44	16 - Industrie des appareils et du matériel électriques	44
17 - Non-Metallic Mineral Products Industries	46	17 - Industrie des produits minéraux non métalliques	46
18 - Petroleum and Coal Products Industries ..	48	18 - Industrie du pétrole et du charbon et leurs dérivés	48
19 - Chemical and Chemical Products Industries	50	19 - Industrie chimique et produits connexes	50
20 - Miscellaneous Manufacturing Industries ..	52	20 - Industrie manufacturières diverses	52
4. Estimated Value of Shipments, Orders and Inventory in Manufacturing Industries, grouped according to an economic use classification:		4. Valeur estimative des expéditions, commandes et stocks des industries manufacturières groupées d'après la classification économique en fonction de l'utilisation:	
Non-Durable Consumer Goods Industries	54	Industries des biens de consommation non durables	54
Durable Consumer Goods Industries	56	Industries des biens de consommation durables	56
Machinery and Equipment Industries	58	Industries des machines et du matériel	58
Construction Materials and Component Industries	60	Industries des matériaux et des éléments de construction	60
Other Intermediate Goods and Supplies Industries	62	Industries des autres produits et fournitures intermédiaires	62
Export-Based Industries	64	Industries orientées vers l'exportation	64
Supplementary Classification - Automotive Products Industries	66	Classification complémentaire - industries connexes de l'automobile	66
5. Estimated Value of Shipments, Orders and Inventories in Selected Individual Industries ..	68	5. Valeur estimative des expéditions, commandes et stocks de certaines industries particulières	68
6. Industries Classified by Economic Use Groups	99	6. Industries classées selon les groupes économiques d'utilisation	99
Concepts and Methods	104	Concepts et méthodes	104

MANUFACTURERS' SHIPMENTS, INVENTORIES AND ORDERS, 1968-1972
 LES EXPÉDITIONS, LES STOCKS ET LES COMMANDES DES FABRICANTS, 1968-1972

(SEASONALLY ADJUSTED—CHIFFRES DÉSAISONNALISÉS)

(MILLIONS OF DOLLARS—MILLIONS DE DOLLARS)

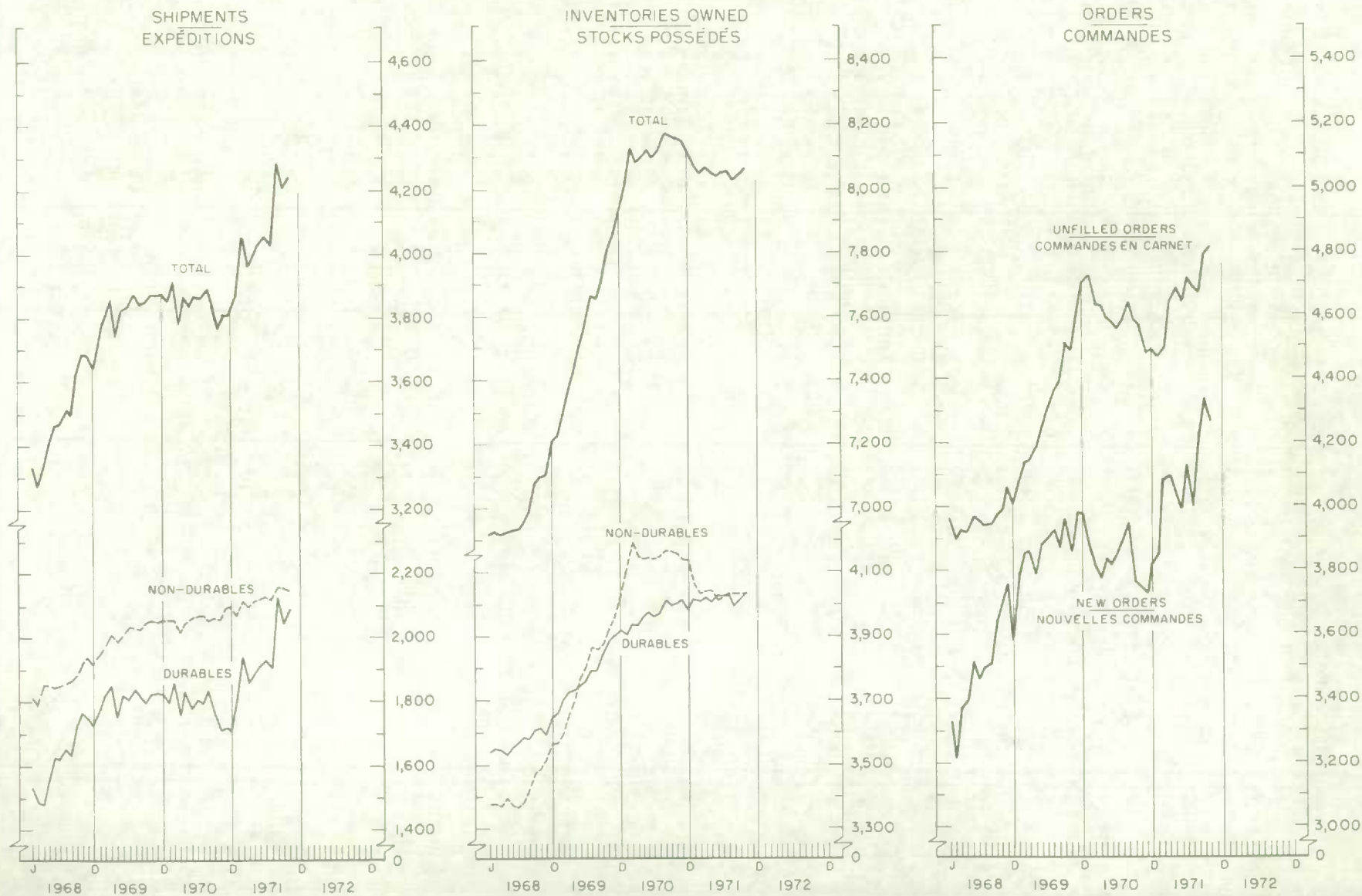

TREND SUMMARY

(Unless otherwise noted, all values referred to in the trend summary have been adjusted for seasonal variation. Estimates for the current month are preliminary and for the preceding month, revised.)

Canadian manufacturers shipped an estimated \$4,242.6 million in goods during October, the highest total value recorded in 1971. This preliminary estimate of total shipments was \$38.8 million or 0.9% higher than the revised estimated value for September. New orders, on the other hand, declined 1.6% to \$4,264.4 million after having recorded month-to-month gains of 5.6% in August and 3.6% in September. The value of unfilled orders at the end of October was \$4,814.6 million, a one month increase of 0.5%. Total inventory owned by manufacturers grew 0.3% to \$8,067.4 million over the month.

Shipments

A \$49 million increase in the value of shipments of durable goods industries was partially offset by a \$10.2 million decline in shipments in the non-durable goods industries. Most of the increase in the durable goods total value was in machinery industries where shipments were \$28.9 million higher than a month earlier. Five per cent increases were also recorded in the shipments of the furniture and fixtures industries and the electrical products industries. Among the 12 industry groups which comprise the non-durable goods producing industries, eight groups registered declines and four, advances. Most notable of these were the 7.5% increase in shipments of knitting mills and the 7.7% increase in those of the clothing industry.

When October shipments of individual industries are aggregated according to their economic use or market served, an 8.6% increase was indicated in the sales of machinery and equipment producers. Export-based industries' shipments were off 1.8% and shipments of automotive products were down 2.3%.

The total value of shipments in the first 10 months of 1971 estimated at \$40,596.4 million before adjustment for seasonality, was \$2,214 million or 5.8% higher than the comparable total one year earlier.

Orders

New orders received in October, valued at \$4,264.4 million, were \$70.3 million or 1.6% lower than in September. All of the decline was centred in the durable goods industries where the decrease was 3.2% from the September level while new orders for non-durable goods industries were slightly higher. The month-end value of total unfilled orders, on the other hand, moved up \$21.8 million with a \$24.3 million increase in the unfilled orders in durable goods industries slightly offset by a \$2.5 million drop in the backlog of non-durable goods industries.

Inventories

Total inventory owned in October at \$8,067.4 million moved slightly up from the revised September level, with almost all of the increase concentrated in the non-durable goods producing industries. Among the components, raw materials stocks remained at the same level while the inventories of goods in process and of finished products rose 2.1% and 1.0% respectively.

EXPOSÉ SOMMAIRE DES TENDANCES

(Sauf indication contraire, toutes les valeurs citées dans cet exposé des tendances ont été corrigées des variations saisonnières. Les estimations pour le mois courant sont provisoires et celles du mois précédent, révisées.)

Les manufacturiers canadiens ont expédié pour 4,242.6 millions de dollars de biens en octobre, la plus haute valeur jusqu'ici dans l'année. L'estimation préliminaire des livraisons totales représente une augmentation de 38,8 millions de dollars ou de 0.9 % sur l'estimation révisée de septembre. Les nouvelles commandes, toutefois, ont baissé de 1.6 % pour se fixer à 4,264.4 millions de dollars après avoir connu des hausses successives de 5.6 % en août et de 3.6 % en septembre. La valeur des commandes en carnet à la fin d'octobre fut de 4,814.6 millions de dollars, soit un accroissement de 0.5 %. La valeur totale des stocks possédés par les manufacturiers s'est fixée à 8,067.4 millions de dollars, soit une hausse de 0.3 %.

Expéditions

Une hausse de 49.0 millions de dollars de la valeur des livraisons des industries de biens durables fut partiellement compensée par un déclin de 10.2 millions de dollars des livraisons des industries de biens non durables. L'accroissement des livraisons des industries de biens durables est attribuable en grande partie à l'industrie de la machinerie dont les livraisons ont haussé de 28.9 millions de dollars par rapport au mois précédent. Des accroissements de cinq pour cent furent aussi enregistrés dans les livraisons des industries du meuble et des accessoires d'ameublement et des industries des appareils et du matériel électriques. Parmi les douze groupes d'industries que comprend les industries de biens non durables, huit groupes ont enregistré des baisses et quatre, des hausses. Les accroissements les plus prononcés se sont produits dans l'industrie de la bonneterie, 7.5 % et dans l'industrie du vêtement, 7.7 %.

Les livraisons d'octobre des industries individuelles une fois regroupées selon leur utilisation économique ont laissé, voir un accroissement de 8.6 % dans les ventes des producteurs des machines et du matériel. Les livraisons des industries orientées vers l'exportation ont haussé de 1.8 % et celles des industries connexes de l'automobile baissèrent de 2.3 %.

La valeur totale des livraisons dans les dix premiers mois de 1971, estimée à \$40,596.4 millions de dollars, chiffres non-saisonnalisés, haussa de \$2,214 millions de dollars ou 5.8 % comparativement à 1970.

Commandes

Les nouvelles commandes reçues en octobre sont évaluées à 4,264.4 millions de dollars, ce qui représente une baisse de 70.3 millions de dollars ou de 1.6 %. Cette baisse des nouvelles commandes est attribuable aux industries de biens durables qui ont connu un déclin de 3.2 % par rapport à septembre tandis que celles des industries de biens non durables furent légèrement à la hausse. La valeur totale à la fin du mois des commandes en carnet, d'un autre côté, haussa de 21.8 millions de dollars avec un accroissement dans les industries de biens durables de 24.3 millions de dollars compensé quelque peu par une baisse de 2.5 millions de dollars dans les industries de biens non durables.

Stocks

La valeur totale des stocks possédés en octobre est estimée à 8,067.4 millions de dollars ce qui représente un léger accroissement sur le niveau de septembre; tout l'accroissement est concentré dans les industries de biens non-durables. Parmi les composantes, les stocks de matières premières sont demeurés au même niveau tandis que les stocks de produits en cours et produits finis augmentaient de 2.1 % et 1.0 % respectivement.

The ratio of total inventory owned to shipments in October was 1.90 compared with 1.91 a month earlier. The ratio of finished products to shipments remained at the same level, 0.70.

Explanation of revisions

As a result of re-benchmarking the shipments, inventories and orders estimates to 1969 Census of Manufactures data and other adjustments, the monthly values for all series in this issue before seasonal adjustment dating from January 1969 and a few series for 1968 have been revised. In addition all seasonally adjusted series have been re-worked and are revised from January, 1968.

The new levels are generally higher than formerly published representing increases of 1.9% in the 1969 and 1.5% in the 1970 total values of shipments as well as a fractional change in the aggregated series for 1968. However the relative month-to-month relationships of estimates are largely similar to those published earlier.

The revisions incorporate responses to the monthly survey over the period which were received too late for inclusion in the original estimates and improvements in the sample of reporting establishments on which the current monthly estimates are based.

The values for 1968 before adjustment for seasonal variation in some of the series are slightly higher than formerly because of an adjustment that was made to the value of shipments in the automobile manufacturing industry after the estimates had been benchmarked to that year's census findings. The 1968 series affected are the value of shipments in Ontario and the total value of shipments (tables 1 and 2), the values of shipments of durable goods producing industries and transportation equipment industries (table 3), the consumer durables industries and the supplementary classification of automotive products (table 4) and the 1968 monthly estimates for motor vehicle manufacturers, published separately at the bottom of this page.

To provide users with necessary linking series, all 1968 Canada totals and those for durable and non durable goods producing industries, the 20 standard industrial classification major groups and the economic use groupings in tables 1, 2, 3 and 4 have been included in this issue. These values link with the December, 1967 estimates in the 1970 annual supplement. With the exception of the revised values for the motor vehicle manufacturing industry estimates printed in this issue, the industry estimates in table 5 link directly with those to December 1968, previously published in the 1970 supplement.

Shipments of Motor Vehicle Manufacturers for 1968, by months.

thousands of dollars	
January	231,195
February	167,832
March	184,050
April	245,982
May	324,027
June	291,550
July	225,408
August	92,686
September	261,626
October	354,592
November	338,881
December	284,353
Total	3,002,182

Le rapport des stocks possédés sur les livraisons a été au mois d'octobre de 1.90 comparativement à 1.91 pour le mois précédent, et celui des produits finis sur les livraisons est demeuré le même soit 0.70.

Explication des revisions

Par suite de l'adoption de nouveaux points de repère relativement aux estimations concernant les expéditions, les stocks et les commandes, en fonction des résultats du recensement des manufactures de 1969, et à cause d'autres rectifications, on a dû reviser les valeurs mensuelles, avant désaisonnalisation, de toutes les séries du présent numéro, à partir de janvier 1969, ainsi que certaines autres séries de 1968. En outre, toutes les séries désaisonnalisées ont été remaniées et sont révisées à partir de janvier 1968.

Les nouveaux niveaux sont en général plus élevés que ceux qu'on a déjà publiés; ils représentent une augmentation de 1.9 % en 1969 et de 1.5 % en 1970 de la valeur totale des expéditions et une variation de moins de 1 % dans les agrégats pour 1968. Toutefois, le rapport entre les estimations d'un mois à l'autre n'a pour ainsi dire pas changé.

Les revisions incorporent les données reçues trop tard après les mois de référence pour être prises en compte dans les estimations initiales; elles tiennent compte également des améliorations apportées à l'échantillon des établissements enquêtés sur lequel se fondent les estimations mensuelles courantes.

Les valeurs pour 1968, avant désaisonnalisation, de certaines des séries, sont légèrement supérieures aux valeurs antérieures, par suite d'une rectification apportée à la valeur des expéditions de l'industrie de l'automobile une fois qu'on avait refait les estimations pour qu'elles correspondent aux chiffres du recensement de cette année-là. Les séries de 1968 touchées par cette rectification sont les suivantes: la valeur des expéditions en Ontario et la valeur totale des expéditions (tableaux 1 et 2), la valeur des expéditions des industries productrices de biens durables et des industries du matériel de transport (tableau 3), les industries de biens durables de consommation et la classification supplémentaire des produits de l'automobile (tableau 4) et les estimations mensuelles de 1968 relatives aux fabricants de véhicules automobiles, publiées séparément en bas de cette page.

Afin de fournir aux utilisateurs les séries de raccordement nécessaires on a inclus dans la présente livraison tous les totaux de 1968 pour le Canada, ceux des industries productrices de biens durables et non durables, les 20 groupes de la Classification des activités économiques et les groupes d'utilité économique des tableaux 1, 2, 3 et 4. Ces valeurs peuvent être raccordées aux estimations de décembre 1967 publiées dans le supplément annuel de 1970. Sauf en ce qui concerne les valeurs révisées pour l'industrie de l'automobile qui paraissent ici, les estimations du tableau 5 se rattachent directement à celles de décembre 1968 publiées antérieurement dans le supplément de 1970.

Expéditions des manufacturiers de véhicules automobiles pour les mois de 1968.

en milliers de dollars	
Janvier	231,195
Février	167,832
Mars	184,050
Avril	245,982
Mai	324,027
Juin	291,550
Juillet	225,408
Août	92,686
Septembre	261,626
Octobre	354,592
Novembre	338,881
Décembre	284,353
Total	3,002,182

TABLE 1. Estimated Value of Shipments in All Manufacturing Industries, by Province of Origin
 TABLEAU 1. Valeur estimative des expéditions de toutes les industries manufacturières, par province d'origine

Monthly averages and calendar months -- Moyennes mensuelles et mois civils	Province									
	New- foundland -- Terre- Neuve	Nova Scotia -- Nouvelle- Écosse	New Brunswick -- Nouveau- Brunswick	Québec	Ontario	Manitoba	Saskat- chewan	Alberta	British Columbia -- Colombie- Britannique	Canada (1)
millions of dollars -- en millions de dollars										
1968 - January -- Janvier	14.0	48.6	47.2	856.9	1,646.1	81.3	35.9	123.0	264.4	3,120.5
February -- Février	14.6	49.7	47.3	905.4	1,606.8	83.8	35.3	126.9	263.7	3,136.0
March -- Mars	14.6	56.7	49.5	941.1	1,755.0	91.3	40.0	137.9	294.2	3,383.2
April -- Avril	15.2	55.6	50.5	941.0	1,845.9	88.4	36.9	138.3	284.9	3,459.6
May -- Mai	16.3	56.3	61.0	1,006.2	1,949.4	96.4	45.8	147.2	314.3	3,699.4
June -- Juin	17.1	54.3	57.0	969.6	1,878.8	99.1	44.9	147.2	315.0	3,588.6
July -- Juillet	17.9	58.9	54.7	914.0	1,704.8	99.9	45.8	152.1	279.8	3,333.9
August -- Août	17.3	53.1	54.3	1,020.6	1,611.4	100.5	43.7	151.9	297.7	3,356.6
September -- Septembre	16.0	56.1	51.6	1,040.7	1,954.0	96.8	41.9	141.6	304.0	3,708.7
October -- Octobre	20.5	61.5	56.8	1,121.3	2,110.3	102.8	44.8	139.7	321.8	3,984.5
November -- Novembre	17.1	54.9	54.5	1,053.4	2,021.4	93.3	37.0	134.8	310.7	3,782.3
December -- Décembre	17.1	57.7	49.4	972.3	1,860.7	85.5	37.2	126.4	299.7	3,509.8
Total	197.7	663.4	633.8	11,742.5	21,944.6	1,119.1	489.2	1,667.0	3,550.2	42,063.1
1969 - January -- Janvier	17.7	58.6	53.1	941.4	1,860.5	91.1	35.7	136.4	275.0	3,471.6
February -- Février	15.5	51.9	51.6	966.8	1,819.6	94.0	37.6	140.0	308.5	3,489.4
March -- Mars	19.9	62.2	56.0	1,058.7	2,080.0	99.5	41.1	153.2	350.2	3,924.9
April -- Avril	14.7	56.5	54.0	1,039.6	2,025.4	101.1	42.8	150.7	337.1	3,826.0
May -- Mai	19.3	64.8	61.5	1,073.1	2,114.3	105.7	49.2	162.0	359.1	4,015.9
June -- Juin	22.8	63.9	64.0	1,070.1	2,122.2	107.6	47.8	163.8	350.3	4,020.2
July -- Juillet	25.0	60.7	62.5	1,009.1	1,880.1	109.4	46.9	159.5	321.4	3,680.2
August -- Août	20.7	63.5	62.5	1,063.4	1,720.6	108.1	49.7	165.5	313.4	3,573.0
September -- Septembre	21.8	61.0	64.5	1,175.0	2,070.4	106.1	47.4	162.9	325.6	4,040.3
October -- Octobre	23.5	62.9	61.5	1,228.9	2,170.4	110.9	45.3	158.8	308.7	4,176.2
November -- Novembre	22.5	62.2	57.9	1,104.6	2,034.9	99.5	43.8	145.8	320.9	3,896.7
December -- Décembre	19.1	63.1	59.9	1,089.4	1,948.4	97.0	42.9	152.8	347.3	3,824.5
Total	242.5	731.3	709.0	12,820.1	23,846.8	1,230.0	530.2	1,849.4	3,917.5	45,938.9
1970 - January -- Janvier	19.2	63.3	50.9	973.9	1,821.3	97.9	42.8	143.7	298.2	3,515.9
February -- Février	19.0	58.8	49.9	1,000.2	1,885.4	98.4	43.0	148.6	300.8	3,608.1
March -- Mars	19.7	59.2	55.2	1,079.6	2,015.2	106.8	46.3	149.8	336.2	3,872.4
April -- Avril	22.1	61.6	54.4	1,070.6	2,117.3	99.1	45.0	153.2	336.8	3,964.5
May -- Mai	20.8	68.2	62.4	1,083.1	2,077.9	101.4	50.8	159.0	303.3	3,933.9
June -- Juin	26.0	68.0	63.8	1,163.0	2,181.8	108.4	52.7	168.6	312.3	4,152.7
July -- Juillet	24.4	63.2	63.8	1,028.0	1,848.3	107.8	52.7	163.2	304.8	3,661.7
August -- Août	24.9	58.8	65.9	1,076.5	1,795.6	105.8	52.7	164.3	289.0	3,639.6
September -- Septembre	22.3	66.5	66.1	1,187.0	2,076.9	108.1	51.7	164.9	305.3	4,054.4
October -- Octobre	25.1	66.7	63.1	1,161.7	2,018.2	105.9	50.6	156.5	326.8	3,979.3
November -- Novembre	21.4	64.6	60.6	1,132.9	1,942.6	102.1	46.4	152.3	321.8	3,849.7
December -- Décembre	20.1	60.8	57.0	1,088.3	1,920.0	103.4	43.3	139.4	321.9	3,759.6
Total	265.0	759.7	713.1	13,044.8	23,700.5	1,245.1	578.0	1,863.5	3,757.2	45,991.8
1971 - January -- Janvier	18.0	59.9	53.2	958.7	1,824.2	94.1	43.2	137.5	261.4	3,455.3
February -- Février	18.2	53.3	56.4	1,017.4	2,006.1	103.0	43.4	139.4	294.9	3,736.6
March -- Mars	21.6	63.3	60.9	1,152.4	2,238.5	105.6	49.6	161.7	328.6	4,186.7
April -- Avril	20.2	66.3	61.0	1,106.4	2,153.1	104.2	47.8	151.6	330.4	4,046.0
May -- Mai	20.3	63.6	67.8	1,108.7	2,207.6	107.7	53.1	163.6	340.7	4,141.2
June -- Juin	22.9	64.3	75.7	1,176.9	2,334.9	114.2	56.9	173.7	366.6	4,395.5
July -- Juillet	22.9	60.0	67.9	1,039.1	1,874.9	113.0	56.5	168.1	339.0	3,747.5
August -- Août	24.0	55.0	74.4	1,120.4	2,052.6	116.7	57.5	177.8	349.1	4,033.4
September -- Septembre	23.3	66.2	77.7	1,260.1	2,336.1	116.2	55.0	177.6	345.4	4,463.6
October -- Octobre	22.8	70.4	74.2	1,240.3	2,289.4	113.8	51.9	173.6	349.2	4,390.7
November -- Novembre										
December -- Décembre										
Total										

See footnote on page 107. -- Voir renvoi à la page 107.

TABLE 2. Estimated Value of Shipments, Orders and Inventory, in all Manufacturing Industries

TABLEAU 2. Valeur estimative des expéditions, commandes et stocks de toutes les industries manufacturières

Date	Shipments Expéditions	New orders received during month Nouvelles commandes reçues au cours du mois	Unfilled orders at end of month Commandes en carnet à la fin du mois	All inventory held at end of month Ensemble des stocks détenus à la fin du mois				Inventory held but not owned Stocks détenus mais non possédés	Total inventory owned Total des stocks possédés
				Raw materials Matières premières	Goods in process Produits en cours	Finished products Produits finis	Total		
millions of dollars -- en millions de dollars									
Unadjusted for seasonal variation -- Chiffres non désaisonnalisés									
1968 - January -- Janvier	3,120.5	3,205.2	3,992.2	2,926.3	1,940.6	2,518.0	7,385.0	425.1	6,959.9
February -- Février	3,136.0	3,089.0	3,945.2	2,920.1	1,980.5	2,552.8	7,453.4	441.0	7,012.4
March -- Mars	3,383.2	3,475.7	4,007.7	2,899.6	2,022.2	2,548.0	7,469.8	472.4	6,997.4
April -- Avril	3,459.6	3,417.8	3,965.9	2,840.0	1,991.2	2,567.8	7,399.0	444.1	6,954.9
May -- Mai	3,699.4	3,723.3	3,989.8	2,834.3	2,000.1	2,539.4	7,373.8	448.9	6,924.9
June -- Juin	3,588.6	3,537.7	3,938.9	2,830.9	1,890.4	2,529.5	7,340.7	452.7	6,888.0
July -- Juillet	3,333.9	3,321.9	3,926.9	2,865.5	1,952.1	2,502.1	7,319.8	460.9	6,858.8
August -- Août	3,356.6	3,391.3	3,961.6	2,909.5	2,047.0	2,482.5	7,439.0	470.0	6,969.0
September -- Septembre	3,708.7	3,687.8	3,940.7	2,962.7	2,030.9	2,498.3	7,491.8	442.2	7,049.7
October -- Octobre	3,984.5	3,982.6	3,938.8	2,993.3	2,006.0	2,490.8	7,490.1	422.8	7,067.3
November -- Novembre	3,782.3	3,826.4	3,982.9	2,994.7	2,031.5	2,495.3	7,521.5	434.7	7,086.9
December -- Décembre	3,509.8	3,469.4	3,942.5	3,094.3	2,047.1	2,523.2	7,664.6	434.4	7,230.2
Total	42,063.1								
1969 - January -- Janvier	3,471.6	3,642.4	4,113.3	3,040.3	2,086.2	2,593.1	7,719.6	440.2	7,279.4
February -- Février	3,489.4	3,576.6	4,200.5	3,070.2	2,158.6	2,633.0	7,861.9	471.2	7,390.7
March -- Mars	3,924.9	3,951.4	4,227.0	3,053.9	2,213.9	2,680.4	7,948.3	490.6	7,457.7
April -- Avril	3,826.0	3,833.4	4,234.4	3,031.2	2,230.9	2,697.7	7,959.8	502.0	7,457.7
May -- Mai	4,015.9	4,046.7	4,265.2	3,049.3	2,251.1	2,721.8	8,022.2	508.9	7,513.3
June -- Juin	4,020.2	4,054.0	4,299.0	3,075.6	2,242.9	2,712.0	8,030.5	516.4	7,514.1
July -- Juillet	3,680.2	3,740.2	4,359.0	3,168.8	2,223.1	2,662.3	8,054.3	511.5	7,562.7
August -- Août	3,573.0	3,626.0	4,412.0	3,205.0	2,266.7	2,667.0	8,118.7	485.6	7,633.1
September -- Septembre	4,040.3	4,103.1	4,474.8	3,233.7	2,234.7	2,681.9	8,150.2	479.3	7,670.9
October -- Octobre	4,176.2	4,125.6	4,424.2	3,271.0	2,234.6	2,720.7	8,226.3	462.4	7,763.9
November -- Novembre	3,896.7	3,976.7	4,504.2	3,297.5	2,247.0	2,754.1	8,298.6	459.1	7,839.5
December -- Décembre	3,824.5	3,947.7	4,627.4	3,413.0	2,215.2	2,746.3	8,374.5	424.9	7,949.7
Total	45,938.9								
Adjusted for seasonal variation -- Chiffres désaisonnalisés									
M.C.D. -- M.D.C.	2	3	1	1	1	1	1	2	1
1968 - January -- Janvier	3,342.6	3,321.1	3,958.3	2,890.7	1,959.2	2,508.4	7,358.2	443.5	6,914.7
February -- Février	3,272.7	3,207.5	3,893.1	2,892.8	1,967.1	2,509.6	7,369.5	444.5	6,925.0
March -- Mars	3,334.2	3,371.0	3,929.9	2,895.3	1,983.9	2,497.1	7,376.3	459.9	6,916.4
April -- Avril	3,408.2	3,398.5	3,920.2	2,880.9	1,966.6	2,512.9	7,360.3	437.3	6,923.0
May -- Mai	3,465.5	3,515.0	3,969.7	2,897.4	1,969.0	2,495.9	7,362.3	435.6	6,926.7
June -- Juin	3,467.3	3,451.3	3,953.7	2,894.3	1,983.8	2,498.9	7,377.0	442.0	6,935.0
July -- Juillet	3,513.7	3,498.2	3,938.2	2,888.4	1,997.7	2,528.2	7,414.2	446.0	6,968.2
August -- Août	3,498.5	3,506.4	3,946.1	2,905.8	2,040.6	2,506.2	7,452.6	458.6	6,994.0
September -- Septembre	3,617.1	3,645.5	3,974.5	2,955.1	2,025.3	2,536.7	7,517.1	435.7	7,081.4
October -- Octobre	3,688.3	3,704.1	3,990.3	2,979.4	2,014.8	2,539.3	7,533.4	433.1	7,100.3
November -- Novembre	3,684.6	3,757.1	4,062.8	2,970.4	2,037.0	2,541.0	7,548.4	443.6	7,104.8
December -- Décembre	3,637.2	3,578.6	4,004.2	3,002.9	2,086.4	2,581.3	7,670.6	457.6	7,213.0
1969 - January -- Janvier	3,722.0	3,795.8	4,078.0	3,004.5	2,106.6	2,581.1	7,692.1	464.5	7,227.6
February -- Février	3,791.8	3,854.0	4,140.2	3,040.5	2,145.4	2,588.3	7,774.2	477.5	7,296.7
March -- Mars	3,856.8	3,862.2	4,145.6	3,054.3	2,174.3	2,628.8	7,857.3	480.1	7,377.2
April -- Avril	3,737.1	3,777.0	4,185.5	3,073.1	2,206.4	2,637.3	7,916.8	496.2	7,420.6
May -- Mai	3,827.3	3,885.8	4,264.0	3,116.6	2,218.0	2,671.2	8,005.7	493.8	7,511.9
June -- Juin	3,837.9	3,901.6	4,307.7	3,145.7	2,246.1	2,676.0	8,067.8	502.0	7,565.8
July -- Juillet	3,868.5	3,922.5	4,361.7	3,192.0	2,268.6	2,691.5	8,152.0	491.4	7,660.6
August -- Août	3,837.0	3,866.4	4,391.1	3,200.3	2,232.0	2,690.6	8,122.9	467.1	7,655.8
September -- Septembre	3,846.9	3,966.7	4,510.9	3,228.9	2,226.9	2,727.8	8,183.6	470.0	7,713.6
October -- Octobre	3,873.3	3,851.5	4,489.1	3,255.1	2,244.3	2,778.1	8,277.4	472.0	7,805.4
November -- Novembre	3,872.9	3,981.9	4,598.0	3,271.9	2,250.1	2,806.3	8,328.4	465.6	7,862.8
December -- Décembre	3,874.9	3,978.9	4,702.1	3,310.1	2,265.3	2,814.3	8,389.7	451.5	7,938.2

TABLE 3. Estimated Value of Shipments, Orders and Inventory in Manufacturing Industries grouped according to the Standard Industrial Classification

TABLEAU 3. Valeur estimative des expéditions, commandes et stocks des industries manufacturières groupées d'après la classification type des industries

Non-Durable - Includes Groups 1,2,3,4,5,6,7,10,11,18,19 and 20

Bien non durables - Comprenant les groupes 1,2,3,4,5,6,7,10,11,18,19 et 20

Date	Shipments -- Expéditions	New orders received during month -- Nouvelles commandes reçues au cours du mois	Unfilled orders at end of month -- Commandes en carnet à la fin du mois	All inventory held at end of month -- Ensemble des stocks détenus à la fin du mois				Inventory held but not owned -- Stocks détenus mais non possédés	Total inventory owned -- Total des stocks possédés
				Raw materials -- Matières premières	Goods in process -- Produits en cours	Finished products -- Produits finis	Total		
Unadjusted for seasonal variation -- Chiffres non-désaisonnalisés									
1968 - January -- Janvier	1,685.0	1,711.6	534.5	1,571.5	550.2	1,460.7	3,582.5	-	3,582.5
February -- Février	1,730.0	1,728.8	533.3	1,567.1	554.8	1,473.0	3,594.8	-	3,594.8
March -- Mars	1,856.7	1,879.0	555.6	1,566.9	557.8	1,462.2	3,586.9	-	3,586.9
April -- Avril	1,855.5	1,862.9	561.0	1,498.2	566.3	1,460.7	3,525.1	-	3,525.1
May -- Mai	1,910.4	1,936.5	589.1	1,501.6	570.0	1,438.7	3,510.3	-	3,510.3
June -- Juin	1,859.9	1,865.9	595.1	1,508.1	573.4	1,438.8	3,520.3	-	3,520.3
July -- Juillet	1,808.4	1,800.3	587.0	1,535.7	570.3	1,439.3	3,545.3	-	3,545.3
August -- Août	1,908.8	1,899.6	577.8	1,551.2	574.3	1,443.9	3,569.4	-	3,569.4
September -- Septembre	1,961.1	1,975.3	592.0	1,561.4	575.8	1,464.8	3,601.9	-	3,601.9
October -- Octobre	2,089.8	2,084.5	586.7	1,578.3	573.0	1,460.2	3,611.4	-	3,611.4
November -- Novembre	1,971.2	1,985.4	600.9	1,573.3	581.1	1,449.2	3,603.5	-	3,603.5
December -- Décembre	1,824.5	1,834.3	610.7	1,631.4	581.5	1,467.9	3,680.8	-	3,680.8
Total	22,461.3								
1969 - January -- Janvier	1,812.0	1,829.4	628.1	1,608.0	606.2	1,487.5	3,701.7	-	3,701.7
February -- Février	1,830.2	1,823.9	621.8	1,623.9	616.8	1,506.8	3,747.5	-	3,747.5
March -- Mars	2,004.8	2,013.0	630.0	1,600.9	618.9	1,539.7	3,759.5	-	3,759.5
April -- Avril	1,991.4	2,008.1	646.7	1,507.7	622.6	1,529.8	3,723.1	-	3,723.1
May -- Mai	2,064.0	2,080.8	663.5	1,547.0	627.3	1,528.5	3,702.8	-	3,702.8
June -- Juin	2,070.8	2,087.2	679.9	1,557.9	630.3	1,527.7	3,715.9	-	3,715.9
July -- Juillet	1,988.2	1,959.5	651.2	1,601.7	629.6	1,523.7	3,754.9	-	3,754.9
August -- Août	2,022.5	2,007.5	616.2	1,609.1	633.5	1,543.7	3,786.3	-	3,786.3
September -- Septembre	2,165.8	2,175.2	645.6	1,643.0	629.3	1,560.4	3,832.6	-	3,832.6
October -- Octobre	2,224.8	2,204.5	625.3	1,664.8	637.0	1,583.6	3,885.5	-	3,885.5
November -- Novembre	2,049.0	2,042.2	618.5	1,683.6	640.5	1,590.0	3,914.1	-	3,914.1
December -- Décembre	1,988.1	2,008.3	638.7	1,739.7	637.3	1,571.6	3,948.6	-	3,948.6
Total	24,211.6								
Adjusted for seasonal variation -- Chiffres désaisonnalisés									
M.C.D. -- M.D.C.	2	3	2	2	1	2	1		1
1968 - January -- Janvier	1,813.8	1,830.9	537.0	1,537.5	549.5	1,452.9	3,539.9	-	3,539.9
February -- Février	1,790.0	1,794.0	541.0	1,539.6	551.1	1,458.0	3,548.8	-	3,548.8
March -- Mars	1,857.0	1,874.8	558.8	1,549.5	552.5	1,444.9	3,546.9	-	3,546.9
April -- Avril	1,852.3	1,850.4	556.9	1,516.8	558.9	1,451.1	3,526.8	-	3,526.8
May -- Mai	1,841.3	1,858.3	573.9	1,547.3	563.5	1,444.4	3,555.2	-	3,555.2
June -- Juin	1,847.0	1,839.6	566.5	1,546.1	568.4	1,454.2	3,568.7	-	3,568.7
July -- Juillet	1,857.8	1,862.9	571.6	1,552.5	571.1	1,463.0	3,586.6	-	3,586.6
August -- Août	1,867.4	1,876.1	580.3	1,558.7	577.1	1,444.1	3,579.9	-	3,579.9
September -- Septembre	1,886.9	1,902.7	596.1	1,567.2	580.1	1,460.7	3,607.9	-	3,607.9
October -- Octobre	1,920.2	1,925.5	601.4	1,576.6	579.1	1,456.1	3,611.8	-	3,611.8
November -- Novembre	1,939.3	1,958.9	621.0	1,557.4	585.5	1,448.2	3,591.1	-	3,591.1
December -- Décembre	1,914.8	1,914.1	620.3	1,576.8	591.3	1,481.0	3,649.1	-	3,649.1
1969 - January -- Janvier	1,948.1	1,962.9	635.1	1,574.3	605.2	1,481.3	3,660.8	-	3,660.8
February -- Février	1,974.3	1,975.0	635.8	1,585.2	613.7	1,494.0	3,702.9	-	3,702.9
March -- Mars	2,008.7	2,004.7	631.8	1,587.1	614.1	1,523.3	3,724.4	-	3,724.4
April -- Avril	1,986.4	1,988.5	633.9	1,591.9	615.9	1,520.8	3,728.5	-	3,728.5
May -- Mai	2,009.3	2,019.3	643.7	1,595.7	619.9	1,530.4	3,746.1	-	3,746.1
June -- Juin	2,033.3	2,039.2	649.6	1,598.8	624.1	1,539.3	3,762.1	-	3,762.1
July -- Juillet	2,030.5	2,019.5	638.6	1,620.1	629.3	1,546.4	3,795.8	-	3,795.8
August -- Août	2,022.9	2,025.9	641.6	1,616.9	635.0	1,543.7	3,795.5	-	3,795.5
September -- Septembre	2,047.2	2,051.5	645.9	1,649.0	634.1	1,558.9	3,842.1	-	3,842.1
October -- Octobre	2,052.5	2,044.8	638.2	1,659.9	644.3	1,582.4	3,886.7	-	3,886.7
November -- Novembre	2,046.7	2,047.4	638.9	1,665.0	645.2	1,590.8	3,901.0	-	3,901.0
December -- Décembre	2,050.3	2,061.2	649.8	1,679.1	648.4	1,588.5	3,916.0	-	3,916.0

TABLE 3. Estimated Value of Shipments, Orders and Inventory in Manufacturing Industries grouped according to the Standard Industrial Classification - Continued

TABLEAU 3. Valeur estimative des expéditions, commandes et stocks des industries manufacturières groupées d'après la classification type des industries - suite

Durable - Includes Groups 8,9,12,13,14,15,16 and 17

Biens durables - Comprenant les groupes 8,9,12,13,14,15,16 et 17

Date	Shipments -- Expé- ditions	New orders received during month -- Nouvelles commandes reçues au cours du mois	Unfilled orders at end of month -- Commandes en carnet à la fin du mois	All inventory held at end of month -- Ensemble des stocks détenus à la fin du mois				Inventory held but not owned -- Stocks détenus mais non possédés	Total inventory owned -- Total des stocks possédés
				Raw materials -- Matières premières	Goods in process -- Produits en cours	Finished products -- Produits finis	Total		
Unadjusted for seasonal variation -- Chiffres non-désaisonnalisés									
1968 - January -- Janvier	1,435.5	1,493.6	3,457.7	1,354.8	1,390.4	1,057.2	3,802.5	425.1	3,377.4
February -- Février	1,406.0	1,360.2	3,411.9	1,353.0	1,425.8	1,079.8	3,858.6	441.0	3,417.6
March -- Mars	1,526.5	1,566.7	3,452.1	1,332.7	1,464.4	1,085.7	3,882.9	472.4	3,410.4
April -- Avril	1,604.1	1,554.9	3,402.9	1,341.8	1,424.9	1,107.1	3,873.9	444.1	3,429.8
May -- Mai	1,788.9	1,786.7	3,400.7	1,332.7	1,430.1	1,100.7	3,863.5	448.9	3,414.6
June -- Juin	1,728.7	1,671.9	3,343.9	1,322.7	1,407.0	1,090.6	3,820.4	452.7	3,367.7
July -- Juillet	1,525.5	1,521.5	3,339.9	1,329.8	1,381.8	1,062.8	3,774.5	460.9	3,313.6
August -- Août	1,447.8	1,491.7	3,383.8	1,358.3	1,472.7	1,038.6	3,869.6	470.0	3,399.6
September -- Septembre	1,747.6	1,712.6	3,348.8	1,401.3	1,455.2	1,033.5	3,890.0	442.2	3,447.8
October -- Octobre	1,894.8	1,898.1	3,352.1	1,415.1	1,432.9	1,030.7	3,878.7	422.8	3,455.9
November -- Novembre	1,811.1	1,841.0	3,382.0	1,421.4	1,450.4	1,046.2	3,918.0	434.7	3,483.4
December -- Décembre	1,685.3	1,635.2	3,331.9	1,462.9	1,465.6	1,055.2	3,983.7	434.4	3,549.4
Total	19,601.8								
1969 - January -- Janvier	1,659.6	1,812.8	3,485.1	1,432.2	1,480.0	1,105.6	4,017.9	440.2	3,577.7
February -- Février	1,659.2	1,752.8	3,578.7	1,446.3	1,541.9	1,126.2	4,114.4	471.2	3,643.2
March -- Mars	1,920.2	1,938.6	3,597.1	1,453.0	1,595.0	1,140.7	4,188.8	490.6	3,698.2
April -- Avril	1,834.6	1,825.2	3,587.7	1,460.5	1,608.4	1,167.8	4,236.7	502.0	3,734.7
May -- Mai	1,951.9	1,965.9	3,601.7	1,502.3	1,623.8	1,193.4	4,319.4	508.9	3,810.5
June -- Juin	1,949.4	1,966.7	3,619.0	1,517.8	1,612.6	1,184.3	4,314.6	516.4	3,798.2
July -- Juillet	1,692.0	1,780.8	3,707.8	1,567.2	1,593.6	1,138.7	4,299.4	511.5	3,787.8
August -- Août	1,550.5	1,618.5	3,775.8	1,595.9	1,613.3	1,123.2	4,332.4	485.6	3,846.8
September -- Septembre	1,874.5	1,927.6	3,829.2	1,590.7	1,605.4	1,121.5	4,317.6	479.3	3,838.3
October -- Octobre	1,915.4	1,934.4	3,798.9	1,606.2	1,597.5	1,137.1	4,340.8	462.4	3,878.4
November -- Novembre	1,847.7	1,934.4	3,885.6	1,614.0	1,606.5	1,164.1	4,384.5	459.1	3,925.4
December -- Décembre	1,836.4	1,939.5	3,988.7	1,673.3	1,577.9	1,174.8	4,425.9	424.9	4,001.1
Total	21,727.4								
Adjusted for seasonal variation -- Chiffres désaisonnalisés									
M.C.D. -- M.D.C.	3	6	1	1	1	2	1	2	1
1968 - January -- Janvier	1,528.7	1,490.2	3,421.4	1,353.2	1,409.7	1,055.5	3,818.3	443.5	3,374.8
February -- Février	1,482.7	1,413.4	3,352.1	1,353.2	1,416.0	1,051.5	3,820.7	444.5	3,376.1
March -- Mars	1,477.1	1,496.1	3,371.1	1,345.8	1,431.4	1,052.2	3,829.4	459.9	3,369.5
April -- Avril	1,555.8	1,548.0	3,363.3	1,364.0	1,407.7	1,061.8	3,833.5	437.3	3,396.2
May -- Mai	1,826.2	1,656.7	3,395.8	1,350.0	1,405.6	1,051.5	3,807.1	435.6	3,371.5
June -- Juin	1,620.3	1,611.6	3,387.1	1,348.2	1,415.3	1,044.7	3,808.3	442.0	3,366.3
July -- Juillet	1,655.9	1,635.4	3,366.6	1,335.8	1,426.6	1,065.2	3,827.6	446.0	3,381.6
August -- Août	1,631.0	1,630.2	3,365.8	1,347.1	1,469.5	1,062.1	3,872.7	458.6	3,414.1
September -- Septembre	1,730.1	1,742.7	3,378.4	1,388.0	1,445.3	1,076.0	3,909.2	435.7	3,473.5
October -- Octobre	1,768.1	1,778.6	3,388.9	1,402.7	1,435.7	1,083.2	3,921.7	433.1	3,488.6
November -- Novembre	1,745.3	1,798.3	3,441.9	1,413.0	1,451.5	1,092.8	3,957.3	443.6	3,513.7
December -- Décembre	1,722.5	1,664.6	3,384.0	1,426.1	1,495.1	1,100.3	4,021.5	457.6	3,563.9
1969 - January -- Janvier	1,773.8	1,832.7	3,442.9	1,430.1	1,501.4	1,099.8	4,031.3	464.5	3,566.8
February -- Février	1,817.5	1,879.0	3,504.4	1,445.3	1,531.8	1,094.2	4,071.3	477.5	3,593.8
March -- Mars	1,848.1	1,857.5	3,513.8	1,467.2	1,560.2	1,105.5	4,132.9	480.1	3,652.8
April -- Avril	1,750.7	1,788.5	3,551.6	1,481.2	1,590.6	1,116.5	4,188.3	496.2	3,692.1
May -- Mai	1,817.7	1,866.4	3,600.3	1,520.9	1,598.1	1,140.7	4,259.7	493.8	3,765.9
June -- Juin	1,804.6	1,862.3	3,658.0	1,546.9	1,622.0	1,136.7	4,305.7	502.0	3,803.7
July -- Juillet	1,838.0	1,903.1	3,723.1	1,572.0	1,639.2	1,145.1	4,356.2	491.4	3,864.9
August -- Août	1,814.0	1,840.4	3,749.5	1,583.4	1,597.0	1,146.9	4,327.3	467.1	3,860.2
September -- Septembre	1,799.7	1,915.3	3,865.1	1,579.9	1,592.7	1,168.9	4,341.5	469.9	3,871.7
October -- Octobre	1,820.7	1,806.6	3,851.0	1,595.2	1,600.0	1,195.6	4,390.8	472.0	3,918.8
November -- Novembre	1,826.2	1,934.3	3,959.1	1,606.9	1,604.9	1,215.5	4,427.4	465.5	3,961.8
December -- Décembre	1,824.6	1,917.8	4,052.3	1,631.0	1,616.9	1,225.8	4,473.7	451.5	4,022.2

TABLE 3. Estimated Value of Shipments, Orders and Inventory in Manufacturing Industries grouped according to the Standard Industrial Classification - Continued

TABLEAU 3. Valeur estimative des expéditions, commandes et stocks des industries manufacturières groupées d'après la classification type des industries - suite

Group 1 - Foods and beverages industries
 Groupe 1 - Industries des Aliments et Boissons

Date	Shipments Expéditions	New orders received during month(1) Nouvelles commandes reçues au cours du mois(1)	Unfilled orders at end of month(1) commandes en carnet à la fin du mois(1)	All inventory held at end of month Ensemble des stocks détenus à la fin du mois				Inventory held but not owned Stocks détenus mais non possédés	Total inventory owned Total des stocks possédés
				Raw materials matières premières	Goods in process Produits en cours	Finished products Produits finis	Total		
Unadjusted for seasonal variation -- Chiffres non-désaisonnalisés									
1968 - January -- Janvier	568.3			342.7	218.5	450.9	1,012.2	-	1,012.2
February -- Février	568.1			330.3	220.6	425.3	976.1	-	976.1
March -- Mars	602.3			316.3	224.3	407.7	948.3	-	948.3
April -- Avril	603.7			308.8	226.0	400.2	935.1	-	935.1
May -- Mai	647.5			311.5	228.3	390.5	930.3	-	930.3
June -- Juin	645.5			315.0	229.4	385.5	929.9	-	929.9
July -- Juillet	676.5			314.9	228.2	398.4	941.4	-	941.4
August -- Août	679.2			317.7	228.2	420.8	966.6	-	966.6
September -- Septembre	670.5			314.2	230.5	456.1	1,000.8	-	1,000.8
October -- Octobre	701.6			334.9	233.8	461.9	1,030.7	-	1,030.7
November -- Novembre	673.1			347.6	241.2	456.2	1,045.0	-	1,045.0
December -- Décembre	637.9			367.8	240.7	455.7	1,064.2	-	1,064.2
Total	7,674.2								
1969 - January -- Janvier	599.2			351.0	243.1	447.9	1,042.0	-	1,042.0
February -- Février	595.6			343.4	245.7	441.5	1,030.7	-	1,030.7
March -- Mars	642.0			332.0	246.6	440.1	1,018.6	-	1,018.6
April -- Avril	656.1			334.6	248.2	425.9	1,008.7	-	1,008.7
May -- Mai	707.7			330.3	248.1	424.0	1,002.4	-	1,002.4
June -- Juin	716.7			335.7	250.5	420.0	1,006.2	-	1,006.2
July -- Juillet	718.2			347.3	250.0	417.4	1,014.7	-	1,014.7
August -- Août	717.0			348.0	250.0	435.6	1,033.6	-	1,033.6
September -- Septembre	730.6			355.8	249.5	483.1	1,088.4	-	1,088.4
October -- Octobre	758.3			374.2	260.2	505.0	1,139.4	-	1,139.4
November -- Novembre	703.8			382.8	266.6	504.4	1,153.9	-	1,153.9
December -- Décembre	688.4			412.8	264.0	475.6	1,152.5	-	1,152.5
Total	8,233.6								
Adjusted for seasonal variation -- Chiffres désaisonnalisés									
M.C.D. -- M.D.C.	3			3	1	2	2		2
1968 - January -- Janvier	624.1			327.2	217.9	439.3	984.4	-	984.4
February -- Février	614.6			329.9	219.4	429.0	978.3	-	978.3
March -- Mars	626.9			331.3	222.5	423.9	977.6	-	977.6
April -- Avril	627.8			323.8	224.3	425.0	973.2	-	973.2
May -- Mai	624.6			326.7	227.3	423.3	977.2	-	977.2
June -- Juin	624.2			324.5	229.2	423.5	997.2	-	997.2
July -- Juillet	644.9			322.2	231.0	432.8	986.0	-	986.9
August -- Août	648.2			324.2	232.5	420.1	976.7	-	976.7
September -- Septembre	649.7			321.6	233.3	423.3	978.2	-	978.2
October -- Octobre	650.8			327.4	234.6	420.1	982.1	-	982.1
November -- Novembre	657.7			328.2	237.7	415.2	981.1	-	981.1
December -- Décembre	656.6			334.4	239.8	436.2	1,010.4	-	1,010.4
1969 - January -- Janvier	658.4			334.6	242.1	437.6	1,014.3	-	1,014.3
February -- Février	668.6			342.4	244.5	446.3	1,033.3	-	1,033.3
March -- Mars	671.7			346.6	244.6	456.5	1,047.7	-	1,047.7
April -- Avril	680.7			351.0	246.9	451.2	1,049.1	-	1,049.1
May -- Mai	687.0			346.5	247.2	456.5	1,050.1	-	1,050.1
June -- Juin	690.5			346.4	250.3	458.4	1,055.1	-	1,055.1
July -- Juillet	683.3			356.0	252.9	452.9	1,061.8	-	1,061.8
August -- Août	691.8			355.8	254.0	435.9	1,045.7	-	1,045.7
September -- Septembre	694.1			363.8	252.7	450.1	1,066.5	-	1,066.5
October -- Octobre	707.3			365.0	261.1	460.3	1,086.3	-	1,086.3
November -- Novembre	697.9			361.9	262.7	459.5	1,084.1	-	1,084.1
December -- Décembre	698.6			375.4	263.1	456.5	1,095.0	-	1,095.0

TABLE 3. Estimated Value of Shipments, Orders and Inventory in Manufacturing Industries grouped according to the Standard Industrial Classification - Continued

TABLEAU 3. Valeur estimative des expéditions, commandes et stocks des industries manufacturières groupées d'après la classification type des industries - suite

Groupe 1 - Foods and Beverages Industries

Groupe 1 - Industries des Aliments et Boissons

Date	Shipments -- Expéditions	New orders received during month(1) -- Nouvelles commandes reçues au cours du mois(1)	Unfilled orders at end of month(1) -- commandes en carnet à la fin du mois(1)	All inventory held at end of month -- Ensemble des stocks détenus à la fin du mois				Inventory held but not owned -- Stocks détenus mais non possédés	Total inventory owned -- Total des stocks possédés
				Raw materials -- matières premières	Goods in process -- Produits en cours	Finished products -- Produits finis	Total		
millions of dollars -- en millions de dollars									
Unadjusted for seasonal variation -- Chiffres non désaisonnalisés									
1970 - January -- Janvier	635.0			387.3	261.5	464.2	1,113.0	-	1,113.0
February -- Février	636.5			366.4	264.9	459.3	1,090.6	-	1,090.6
March -- Mars	684.1			347.2	269.5	450.6	1,067.4	-	1,067.4
April -- Avril	684.0			349.6	267.7	451.8	1,069.1	-	1,069.1
May -- Mai	725.3			351.5	271.0	450.6	1,073.1	-	1,073.1
June -- Juin	754.8			342.7	272.2	445.0	1,060.0	-	1,060.0
July -- Juillet	739.7			359.6	270.8	436.8	1,067.2	-	1,067.2
August -- Août	744.4			365.0	274.5	487.0	1,126.6	-	1,126.6
September -- Septembre	765.0			373.3	278.3	521.5	1,173.1	-	1,173.1
October -- Octobre	764.4			387.5	280.4	538.2	1,206.0	-	1,206.0
November -- Novembre	757.2			398.9	284.5	564.5	1,227.9	-	1,227.9
December -- Décembre	729.1			408.1	280.6	518.2	1,206.9	-	1,206.9
Total	8,619.5								
1971 - January -- Janvier	629.8			389.6	284.3	519.4	1,193.3	-	1,193.3
February -- Février	658.4			364.0	283.9	498.1	1,146.0	-	1,146.0
March -- Mars	716.0			360.5	284.9	495.8	1,141.2	-	1,141.2
April -- Avril	696.7			354.1	285.6	473.2	1,112.9	-	1,112.9
May -- Mai	746.3			360.4	288.2	467.2	1,115.8	-	1,115.8
June -- Juin	778.1			371.5	289.8	456.5	1,117.8	-	1,117.8
July -- Juillet	740.5			373.2	287.2	454.1	1,114.5	-	1,114.5
August -- Août	779.2			374.1	285.9	479.7	1,139.7	-	1,139.7
September -- Septembre	796.8			362.4	286.3	537.9	1,186.6	-	1,186.6
October ^P -- Octobre ^P	783.0			370.3	287.8	555.5	1,213.7	-	1,213.7
November -- Novembre									
December -- Décembre									
Total									
Adjusted for seasonal variation -- Chiffres désaisonnalisés									
M.C.D. -- M.D.C.	3			3	1	2	2		2
1970 - January -- Janvier	704.8			369.2	260.3	454.4	1,083.9	-	1,083.9
February -- Février	712.8			365.1	263.8	464.8	1,093.7	-	1,093.7
March -- Mars	707.8			361.5	267.6	465.9	1,095.0	-	1,095.0
April -- Avril	712.0			367.2	266.9	478.2	1,112.3	-	1,112.3
May -- Mai	714.3			368.9	270.4	482.8	1,122.1	-	1,122.1
June -- Juin	714.5			354.2	272.0	483.7	1,109.9	-	1,109.9
July -- Juillet	709.3			369.1	273.8	473.8	1,116.7	-	1,116.7
August -- Août	719.0			373.7	278.6	488.8	1,141.1	-	1,141.1
September -- Septembre	723.2			381.0	281.8	486.9	1,149.7	-	1,149.7
October -- Octobre	718.7			377.4	281.2	490.9	1,169.5	-	1,169.5
November -- Novembre	747.9			377.5	280.1	496.3	1,153.9	-	1,153.9
December -- Décembre	735.3			370.8	279.6	497.6	1,148.0	-	1,148.0
1971 - January -- Janvier	710.8			371.5	282.9	509.2	1,163.6	-	1,163.6
February -- Février	735.9			362.5	282.8	504.3	1,149.6	-	1,149.6
March -- Mars	731.8			375.1	282.9	511.8	1,169.8	-	1,169.8
April -- Avril	725.7			371.8	285.1	500.9	1,157.8	-	1,157.8
May -- Mai	736.8			378.7	287.7	499.7	1,166.1	-	1,166.1
June -- Juin	731.9			384.5	289.6	495.6	1,169.7	-	1,169.7
July -- Juillet	717.8			383.5	290.5	492.8	1,166.8	-	1,166.8
August -- Août	742.9			383.6	290.1	482.6	1,156.3	-	1,156.3
September -- Septembre	754.4			369.7	289.8	502.8	1,162.3	-	1,162.3
October ^P -- Octobre ^P	747.9			360.3	288.7	506.9	1,155.9	-	1,155.9
November -- Novembre									
December -- Décembre									

TABLE 3. Estimated Value of Shipments, Orders and Inventory in Manufacturing Industries grouped according to the Standard Industrial Classification - Continued

TABLEAU 3. Valeur estimative des expéditions, commandes et stocks des industries manufacturières groupées d'après la classification type des industries - suite

Group 2 - Tobacco Products Industries

Groupe 2 - Industrie du tabac

Date	Shipments Expéditions	New orders received during month(1)	Unfilled orders at end of month(1)	All inventory held at end of month Ensemble des stocks détenus à la fin du mois				Inventory held but not owned	Total inventory owned
		Nouvelles commandes reçues au cours du mois(1)	Commandes en carnet à la fin du mois(1)	Raw materials	Goods in process	Finished products	Total	Stocks détenus mais non possédés	Total des stocks possédés
		Matières premières	Produits en cours	Produits finis					
millions of dollars -- en millions de dollars									
Unadjusted for seasonal variation -- Chiffres non désaisonnalisés									
1968 - January -- Janvier	37.8			194.8	2.5	32.5	229.8	-	229.8
February -- Février	34.0			208.0	3.1	42.0	253.0	-	253.0
March -- Mars	70.6			235.6	2.6	29.2	267.3	-	267.3
April -- Avril	62.5			212.1	2.7	31.1	246.0	-	246.0
May -- Mai	30.4			200.4	2.7	30.5	233.6	-	233.6
June -- Juin	36.5			191.6	2.4	31.0	224.9	-	224.9
July -- Juillet	40.4			185.3	2.5	20.1	207.9	-	207.9
August -- Août	34.1			173.5	2.6	18.0	194.2	-	194.2
September -- Septembre	35.4			161.4	2.4	20.7	184.5	-	184.5
October -- Octobre	37.3			149.9	2.6	20.0	172.5	-	172.5
November -- Novembre	37.4			153.8	2.4	24.1	180.3	-	180.3
December -- Décembre	52.5			177.3	2.2	15.7	195.1	-	195.1
Total	508.9								
1969 - January -- Janvier	34.2			191.6	2.2	21.0	214.8	-	214.8
February -- Février	29.9			217.8	2.1	24.2	244.1	-	244.1
March -- Mars	51.3			215.3	2.2	26.5	243.9	-	243.9
April -- Avril	45.3			215.4	2.0	33.3	250.8	-	250.8
May -- Mai	41.0			201.9	2.0	35.9	239.8	-	239.8
June -- Juin	47.2			164.2	2.0	35.8	221.9	-	221.9
July -- Juillet	40.0			178.0	2.0	31.7	211.8	-	211.8
August -- Août	32.5			169.5	1.9	24.4	195.8	-	195.8
September -- Septembre	37.8			158.9	2.0	25.7	186.6	-	186.6
October -- Octobre	33.4			152.6	1.9	28.3	182.9	-	182.9
November -- Novembre	39.5			155.3	1.9	29.8	187.0	-	187.0
December -- Décembre	55.5			170.3	1.9	21.2	193.4	-	193.4
Total	487.6								
Adjusted for seasonal variation -- Chiffres désaisonnalisés									
M.C.D. -- M.D.C.	6			4	3	4	4		4
1968 - January -- Janvier	39.9			193.1	2.6	35.2	231.0	-	231.0
February -- Février	35.1			192.9	3.1	41.5	237.4	-	237.4
March -- Mars	60.6			199.4	2.5	26.6	228.5	-	228.5
April -- Avril	51.5			186.7	2.6	25.6	214.9	-	214.9
May -- Mai	29.8			184.9	2.6	24.7	212.2	-	212.2
June -- Juin	36.7			186.7	2.4	25.0	214.1	-	214.1
July -- Juillet	43.5			185.0	2.6	21.7	209.3	-	209.3
August -- Août	39.8			181.6	2.6	21.9	206.1	-	206.1
September -- Septembre	38.6			182.0	2.5	23.7	208.1	-	208.1
October -- Octobre	44.2			179.9	2.5	22.0	204.4	-	204.4
November -- Novembre	41.3			179.4	2.4	23.5	205.3	-	205.3
December -- Décembre	40.3			189.3	2.2	21.4	212.9	-	212.9
1969 - January -- Janvier	37.3			189.5	2.2	23.0	214.8	-	214.8
February -- Février	33.5			200.8	2.1	24.1	227.0	-	227.0
March -- Mars	43.8			180.8	2.1	24.6	207.4	-	207.4
April -- Avril	37.9			188.0	2.0	27.7	217.8	-	217.8
May -- Mai	40.0			185.5	1.9	29.1	216.6	-	216.6
June -- Juin	45.5			180.4	2.0	28.7	211.2	-	211.2
July -- Juillet	43.1			178.4	2.1	33.3	213.8	-	213.8
August -- Août	39.1			177.6	1.8	28.8	208.3	-	208.3
September -- Septembre	40.1			180.8	2.0	29.2	212.0	-	212.0
October -- Octobre	39.7			184.3	1.9	31.3	217.5	-	217.5
November -- Novembre	43.9			181.7	1.9	28.7	212.3	-	212.3
December -- Décembre	41.7			182.6	2.0	29.4	214.0	-	214.0

TABLE 3. Estimated Value of Shipments, Orders and Inventory in Manufacturing Industries grouped according to the Standard Industrial Classification - Continued

TABLEAU 3. Valeur estimative des expéditions, commandes et stocks des industries manufacturières groupées d'après la classification type des industries - suite

Group 2 - Tobacco Products Industries

Groupe 2 - Industrie du tabac

Date	Shipments -- Expéditions	New orders received during month(1) -- Nouvelles commandes reçues au cours du mois(1)	Unfilled orders at end of month(1) -- Commandes en carnet à la fin du mois(1)	All inventory held at end of month -- Ensemble des stocks détenus à la fin du mois				Inventory held but not owned -- Stocks détenus mais non possédés	Total inventory owned -- Total des stocks possédés
				Raw materials -- Matières premières	Goods in process -- Produits en cours	Finished products -- Produits finis	Total		
Unadjusted for seasonal variation -- Chiffres non désaisonnalisés									
1970 - January -- Janvier	38.2			186.8	2.0	25.5	214.3	-	214.3
February -- Février	35.7			199.3	2.1	27.7	229.1	-	229.1
March -- Mars	31.1			226.5	2.1	28.5	257.0	-	257.0
April -- Avril	45.8			219.4	2.2	31.8	253.4	-	253.4
May -- Mai	45.8			210.1	2.2	33.7	245.9	-	245.9
June -- Juin	62.3			189.9	2.1	33.6	225.6	-	225.6
July -- Juillet	37.6			186.9	2.0	30.4	219.3	-	219.3
August -- Août	39.2			181.3	2.1	37.2	220.6	-	220.6
September -- Septembre	47.6			160.7	2.0	23.4	186.1	-	186.1
October -- Octobre	35.6			152.4	1.9	24.7	179.0	-	179.0
November -- Novembre	41.0			159.5	2.5	29.4	191.4	-	191.4
December -- Décembre	64.2			169.5	2.0	19.2	190.6	-	190.6
Total	524.1								
1971 - January -- Janvier	34.0			184.6	2.3	24.0	210.9	-	210.9
February -- Février	45.0			203.5	2.6	27.1	233.2	-	233.2
March -- Mars	53.0			216.6	2.2	32.2	251.0	-	251.0
April -- Avril	63.5			208.3	2.1	34.5	244.9	-	244.9
May -- Mai	55.0			192.5	1.8	37.8	232.1	-	232.1
June -- Juin	51.5			179.4	1.7	40.5	221.6	-	221.6
July -- Juillet	40.3			176.1	1.7	31.5	209.3	-	209.3
August -- Août	41.1			170.5	1.8	30.5	202.7	-	202.7
September -- Septembre	37.2			156.6	1.8	26.9	185.3	-	185.3
October ^P -- Octobre ^P	30.7			151.8	1.8	27.6	181.3	-	181.3
November -- Novembre									
December -- Décembre									
Total									
Adjusted for seasonal variation -- Chiffres désaisonnalisés									
M.C.D. -- M.D.C.	6			4	3	4	4		4
1970 - January -- Janvier	44.5			184.6	2.0	28.4	215.0	-	215.0
February -- Février	40.5			182.7	2.1	27.9	212.7	-	212.7
March -- Mars	25.8			189.2	2.0	26.7	217.9	-	217.9
April -- Avril	38.2			190.2	2.1	26.8	219.1	-	219.1
May -- Mai	44.4			192.5	2.1	27.3	221.9	-	221.9
June -- Juin	58.3			186.9	2.1	26.9	215.9	-	215.9
July -- Juillet	41.1			188.1	2.1	31.3	221.5	-	221.5
August -- Août	47.0			190.3	2.1	43.1	235.5	-	235.5
September -- Septembre	50.5			183.6	2.0	26.4	212.0	-	212.0
October -- Octobre	43.5			184.6	1.9	27.4	213.9	-	213.9
November -- Novembre	43.8			186.8	2.5	28.2	217.5	-	217.5
December -- Décembre	47.4			181.9	2.1	26.9	210.9	-	210.9
1971 - January -- Janvier	41.4			182.1	2.3	26.9	211.3	-	211.3
February -- Février	51.5			186.1	2.6	27.5	216.2	-	216.2
March -- Mars	43.5			180.4	2.1	30.4	212.9	-	212.9
April -- Avril	53.6			179.9	2.0	29.1	211.0	-	211.0
May -- Mai	52.2			176.1	1.8	30.5	208.4	-	208.4
June -- Juin	47.8			177.4	1.8	32.4	211.6	-	211.6
July -- Juillet	45.7			177.9	1.7	32.1	211.7	-	211.7
August -- Août	47.9			179.2	1.8	35.0	216.0	-	216.0
September -- Septembre	39.1			179.3	1.9	30.3	211.5	-	211.5
October ^P -- Octobre ^P	38.5			184.1	1.8	30.6	216.5	-	216.5
November -- Novembre									
December -- Décembre									

TABLE 3. Estimated Value of Shipments, Orders and Inventory in Manufacturing Industries grouped according to the Standard Industrial Classification - Continued

TABLEAU 3. Valeur estimative des expéditions, commandes et stocks des industries manufacturières groupées d'après la classification type des industries - suite

Group 3 - Rubber Industries

Groupe 3 - Industrie du caoutchouc

Date	Shipments -- Expéditions	New orders received during month -- Nouvelles commandes reçues au cours du mois	Unfilled orders at end of month -- Commandes en carnet à la fin du mois	All inventory held at end of month -- Ensemble des stocks détenus à la fin du mois				Inventory held but not owned -- Stocks détenus mais non possédés	Total inventory owned -- Total des stocks possédés
				Raw materials -- Matières premières	Goods in process -- Produits en cours	Finished products -- Produits finis	Total		
Unadjusted for seasonal variation -- Chiffres non désaisonnalisés									
1968 - January -- Janvier	39.1	35.7	26.5	25.0	16.4	88.9	130.3	-	130.3
February -- Février	43.6	45.8	28.7	25.4	15.8	94.6	135.8	-	135.8
March -- Mars	51.3	50.8	28.2	25.7	15.9	96.6	138.2	-	138.2
April -- Avril	49.3	49.6	28.5	25.7	15.8	97.4	138.8	-	138.8
May -- Mai	44.2	51.7	36.0	26.0	15.9	94.5	136.3	-	136.3
June -- Juin	46.6	45.1	34.5	26.3	15.8	92.7	134.7	-	134.7
July -- Juillet	37.5	34.0	31.0	26.7	15.6	87.7	130.0	-	130.0
August -- Août	39.9	41.2	32.3	27.2	16.4	80.9	124.5	-	124.5
September -- Septembre	56.3	54.2	30.2	26.0	16.8	80.5	123.3	-	123.3
October -- Octobre	58.1	57.7	29.8	25.6	16.5	79.4	121.5	-	121.5
November -- Novembre	52.0	51.2	29.0	24.1	16.0	80.2	120.4	-	120.4
December -- Décembre	47.6	46.2	27.6	29.1	16.7	85.5	131.3	-	131.3
Total	565.5								
1969 - January -- Janvier	42.2	42.5	27.9	26.6	16.9	87.1	130.5	-	130.5
February -- Février	50.4	53.4	30.9	26.7	17.0	92.9	136.6	-	136.6
March -- Mars	57.1	59.1	32.9	27.3	16.8	97.6	141.7	-	141.7
April -- Avril	54.4	56.4	34.9	28.5	16.8	96.8	142.0	-	142.0
May -- Mai	51.5	54.9	38.3	29.2	16.3	98.1	143.5	-	143.5
June -- Juin	56.5	56.3	38.1	28.6	16.2	98.9	143.8	-	143.8
July -- Juillet	46.6	47.1	38.6	29.7	16.5	98.3	144.5	-	144.5
August -- Août	41.9	42.7	39.4	31.5	17.5	92.3	141.2	-	141.2
September -- Septembre	63.0	60.5	36.9	32.1	17.5	87.2	136.8	-	136.8
October -- Octobre	65.2	64.5	36.2	31.1	16.8	85.3	133.2	-	133.2
November -- Novembre	53.6	53.0	35.6	29.1	16.0	87.1	132.3	-	132.3
December -- Décembre	50.2	51.2	36.6	29.9	15.7	94.1	139.7	-	139.7
Total	632.6								
Adjusted for seasonal variation -- Chiffres désaisonnalisés									
M.C.D. -- M.D.C.	4	5	3	3	2	3	2		2
1968 - January -- Janvier	47.3	43.8	30.0	25.2	16.5	89.7	131.4	-	131.4
February -- Février	45.5	45.9	30.4	25.9	15.9	90.5	132.3	-	132.3
March -- Mars	50.0	48.3	28.7	25.7	16.0	90.3	132.0	-	132.0
April -- Avril	47.6	46.4	27.5	25.7	15.8	92.0	133.5	-	133.5
May -- Mai	44.2	48.3	31.6	26.1	15.9	89.4	131.4	-	131.4
June -- Juin	44.7	44.4	31.3	26.8	15.9	88.5	131.2	-	131.2
July -- Juillet	40.9	39.2	29.6	26.6	15.9	85.2	127.7	-	127.7
August -- Août	45.6	46.4	30.4	26.3	15.9	82.5	124.8	-	124.8
September -- Septembre	48.6	48.2	30.0	26.2	16.2	85.7	128.1	-	128.1
October -- Octobre	48.4	48.9	30.5	25.6	16.4	87.6	129.5	-	129.5
November -- Novembre	50.1	51.7	32.1	25.6	16.4	88.3	130.3	-	130.3
December -- Décembre	50.3	48.8	30.6	26.9	17.0	88.8	132.8	-	132.8
1969 - January -- Janvier	52.0	53.0	31.6	27.0	16.9	87.7	131.6	-	131.6
February -- Février	54.3	55.3	32.6	27.3	17.1	88.7	133.2	-	133.2
March -- Mars	54.8	55.5	33.3	27.4	16.8	90.9	135.1	-	135.1
April -- Avril	52.2	52.4	33.5	28.5	16.8	91.4	136.7	-	136.7
May -- Mai	52.3	52.5	33.7	29.2	16.3	92.5	138.0	-	138.0
June -- Juin	52.7	53.4	34.4	28.9	16.3	94.4	139.7	-	139.7
July -- Juillet	51.8	54.3	36.9	29.5	16.8	95.4	141.8	-	141.8
August -- Août	48.5	48.8	37.2	30.5	16.9	94.2	141.6	-	141.6
September -- Septembre	53.8	53.5	36.9	32.4	16.8	93.3	142.5	-	142.5
October -- Octobre	54.4	55.0	37.5	31.0	16.6	94.4	142.0	-	142.0
November -- Novembre	52.7	54.4	39.2	30.8	16.4	96.2	143.4	-	143.4
December -- Décembre	52.1	53.2	40.3	27.8	16.0	97.9	141.7	-	141.7

TABLE 3. Estimated Value of Shipments, Orders and Inventory in Manufacturing Industries grouped according to the Standard Industrial Classification - Continued

TABLEAU 3. Valeur estimative des expéditions, commandes et stocks des industries manufacturières groupées d'après la classification type des industries - suite

Group 4 - Leather Industries

Groupe 4 - Industrie du cuir

Date	Shipments -- Expéditions	New orders received during month -- Nouvelles commandes reçues au cours du mois	Unfilled orders at end of month -- Commandes en carnet à la fin du mois	All inventory held at end of month -- Ensemble des stocks détenus à la fin du mois				Inventory held but not owned -- Stocks détenus mais non possédés	Total inventory owned -- Total des stocks possédés
				Raw materials -- Matières premières	Goods in process -- Produits en cours	Finished products -- Produits finis	Total		
Unadjusted for seasonal variation -- Chiffres non désaisonnalisés									
1968 - January -- Janvier	28.9	26.3	24.4	33.9	13.4	31.4	78.8	-	78.8
February -- Février	35.0	32.7	22.1	34.2	13.5	30.6	78.3	-	78.3
March -- Mars	35.0	39.4	26.5	34.2	13.3	29.4	76.9	-	76.9
April -- Avril	32.0	35.9	30.4	34.7	13.4	29.4	77.4	-	77.4
May -- Mai	28.8	32.8	34.4	35.3	13.8	31.3	80.5	-	80.5
June -- Juin	27.3	28.5	35.6	35.5	14.4	32.9	82.8	-	82.8
July -- Juillet	27.3	25.0	33.3	36.0	14.2	31.6	81.8	-	81.8
August -- Août	40.3	39.4	32.4	36.8	14.9	29.0	80.6	-	80.6
September -- Septembre	39.8	37.8	30.4	36.3	14.4	26.8	77.5	-	77.5
October -- Octobre	41.4	42.9	31.9	35.1	14.0	25.9	75.1	-	75.1
November -- Novembre	33.5	36.6	35.0	34.2	14.2	27.5	75.9	-	75.9
December -- Décembre	27.0	26.0	34.0	35.4	14.7	29.9	80.0	-	80.0
Total	396.3								
1969 - January -- Janvier	32.4	31.1	32.7	37.7	15.1	31.8	84.5	-	84.5
February -- Février	36.7	40.3	36.3	38.4	14.9	32.1	85.4	-	85.4
March -- Mars	37.6	39.8	38.5	38.4	14.7	32.2	85.3	-	85.3
April -- Avril	33.6	34.9	39.8	38.2	14.8	33.1	86.1	-	86.1
May -- Mai	28.1	33.2	44.9	39.4	14.9	36.0	90.3	-	90.3
June -- Juin	29.6	23.7	39.0	40.2	14.4	37.6	92.3	-	92.3
July -- Juillet	29.5	25.0	34.6	40.4	14.5	35.3	90.2	-	90.2
August -- Août	40.9	35.6	29.2	40.8	15.0	32.0	87.8	-	87.8
September -- Septembre	42.8	39.9	26.3	39.9	14.9	30.2	85.0	-	85.0
October -- Octobre	42.4	41.7	25.6	38.6	14.7	30.5	83.8	-	83.8
November -- Novembre	31.9	35.4	29.1	38.8	15.1	32.0	85.9	-	85.9
December -- Décembre	26.8	28.1	30.4	38.8	15.3	33.9	88.1	-	88.1
Total	412.3								
Adjusted for seasonal variation -- Chiffres désaisonnalisés									
M.C.D. -- M.D.C.	5	6	3	2	3	2	2		2
1968 - January -- Janvier	30.9	31.4	26.1	33.6	13.2	30.3	77.1	-	77.1
February -- Février	31.7	29.0	23.4	33.9	13.3	30.2	77.5	-	77.5
March -- Mars	32.7	36.0	26.7	34.3	13.4	29.8	77.5	-	77.5
April -- Avril	33.2	35.3	28.8	34.6	13.4	29.5	77.6	-	77.6
May -- Mai	32.6	33.5	29.7	34.8	13.7	29.3	77.8	-	77.8
June -- Juin	32.4	33.9	31.2	34.9	14.1	29.3	78.4	-	78.4
July -- Juillet	32.9	33.0	31.3	35.2	14.2	29.8	79.2	-	79.2
August -- Août	33.1	35.8	34.0	36.3	14.7	30.1	81.1	-	81.1
September -- Septembre	33.7	35.4	35.7	36.4	14.4	29.4	80.2	-	80.2
October -- Octobre	34.3	33.5	34.9	36.2	14.4	28.8	79.3	-	79.3
November -- Novembre	33.7	34.8	36.0	35.3	14.6	29.4	79.3	-	79.3
December -- Décembre	33.3	32.0	34.7	36.4	14.7	29.9	81.0	-	81.0
1969 - January -- Janvier	34.3	35.1	35.5	37.4	14.8	30.8	82.9	-	82.9
February -- Février	35.0	37.8	38.3	38.0	14.7	31.8	84.4	-	84.4
March -- Mars	35.6	35.2	37.9	38.4	14.8	32.6	85.7	-	85.7
April -- Avril	34.9	33.4	36.4	38.2	14.8	33.0	86.0	-	86.0
May -- Mai	32.1	34.1	38.4	38.7	14.7	33.5	87.0	-	87.0
June -- Juin	34.4	30.0	34.0	39.5	14.2	33.5	87.1	-	87.1
July -- Juillet	34.9	33.5	32.6	39.6	14.5	33.2	87.3	-	87.3
August -- Août	35.0	33.3	30.9	40.3	14.9	33.2	88.4	-	88.4
September -- Septembre	35.3	35.5	31.1	40.0	15.0	33.1	88.1	-	88.1
October -- Octobre	35.0	32.1	28.2	39.8	15.1	34.1	88.9	-	88.9
November -- Novembre	33.0	35.2	30.4	40.1	15.5	34.4	90.1	-	90.1
December -- Décembre	32.1	33.5	31.8	40.0	15.3	34.2	89.5	-	89.5

TABLE 3. Estimated Value of Shipments, Orders and Inventory in Manufacturing Industries grouped according to the Standard Industrial Classification - Continued

TABLEAU 3. Valeur estimative des expéditions, commandes et stocks des industries manufacturières groupées d'après la classification type des industries - suite

Group 5 - Textile Industries

Groupe 5 - Industrie textile

Date	Shipments -- Expéditions	New orders received during month -- Nouvelles commandes reçues au cours du mois	Unfilled orders at end of month -- Commandes en carnet à la fin du mois	All inventory held at end of month -- Ensemble des stocks détenus à la fin du mois				Inventory held but not owned -- Stocks détenus mais non possédés	Total inventory owned -- Total des stocks possédés
				Raw materials -- Matières premières	Goods in process -- Produits en cours	Finished products -- Produits finis	Total		
millions of dollars -- en millions de dollars									
Unadjusted for seasonal variation -- Chiffres non désaisonnalisés									
1968 - January -- Janvier	120.0	121.6	103.0	111.7	72.4	135.2	319.4	-	319.4
February -- Février	119.6	123.1	106.5	113.1	72.0	138.3	323.4	-	323.4
March -- Mars	121.8	124.8	109.5	116.5	71.1	136.7	324.3	-	324.3
April -- Avril	124.9	124.3	108.9	115.9	72.7	137.4	326.0	-	326.0
May -- Mai	133.6	130.2	105.5	113.9	72.2	139.7	325.8	-	325.8
June -- Juin	126.0	124.4	103.9	113.1	71.5	138.8	323.5	-	323.5
July -- Juillet	105.9	109.6	107.6	118.1	70.8	134.9	323.8	-	323.8
August -- Août	118.1	118.9	108.4	117.4	74.7	134.7	326.9	-	326.9
September -- Septembre	135.7	138.0	110.7	117.6	75.0	131.0	323.6	-	323.6
October -- Octobre	151.3	155.6	115.0	113.6	74.1	130.8	318.5	-	318.5
November -- Novembre	138.2	139.0	115.8	112.9	75.0	127.5	315.5	-	315.5
December -- Décembre	131.9	131.2	115.1	116.0	76.5	126.0	318.5	-	318.5
Total	1,527.0								
1969 - January -- Janvier	138.6	138.1	114.6	116.7	80.2	132.0	328.8	-	328.8
February -- Février	135.8	136.0	114.8	118.6	80.7	134.2	333.4	-	333.4
March -- Mars	146.4	146.7	115.1	118.9	84.8	138.2	341.8	-	341.8
April -- Avril	145.8	144.5	113.8	118.3	84.5	141.5	344.4	-	344.4
May -- Mai	147.9	145.1	111.0	120.3	84.3	145.0	349.6	-	349.6
June -- Juin	146.6	148.1	112.5	117.6	84.6	146.5	348.6	-	348.6
July -- Juillet	118.4	116.1	110.2	119.2	83.6	149.1	351.9	-	351.9
August -- Août	129.3	133.3	114.2	119.3	87.8	150.4	357.4	-	357.4
September -- Septembre	146.4	145.9	113.7	116.3	87.5	144.4	348.2	-	348.2
October -- Octobre	155.5	156.1	114.3	115.2	84.5	150.1	349.8	-	349.8
November -- Novembre	143.1	141.7	112.9	115.7	85.1	149.5	350.3	-	350.3
December -- Décembre	134.5	139.3	117.7	116.2	86.6	151.9	354.7	-	354.7
Total	1,688.3								
Adjusted for seasonal variation -- Chiffres désaisonnalisés									
M.C.D. -- M.D.C.	3	4	3	3	3	2	2		2
1968 - January -- Janvier	121.3	123.3	100.8	112.2	71.4	136.6	320.2	-	320.2
February -- Février	117.7	120.8	103.9	112.9	71.6	138.3	322.8	-	322.8
March -- Mars	118.3	122.4	108.0	116.1	71.2	136.5	323.8	-	323.8
April -- Avril	122.4	121.7	107.3	114.8	72.2	135.2	322.2	-	322.2
May -- Mai	127.1	125.9	106.1	113.3	71.9	135.3	320.5	-	320.5
June -- Juin	122.7	124.1	107.5	114.0	71.7	135.8	321.5	-	321.5
July -- Juillet	127.2	131.0	111.3	116.4	72.0	133.9	322.3	-	322.3
August -- Août	126.1	125.9	111.1	115.8	74.2	134.8	324.7	-	324.7
September -- Septembre	132.4	133.7	112.4	117.3	74.7	133.6	325.7	-	325.7
October -- Octobre	136.8	139.1	114.7	116.1	74.7	132.0	322.8	-	322.8
November -- Novembre	134.5	134.3	114.5	114.6	75.6	130.3	320.6	-	320.6
December -- Décembre	137.2	135.0	112.3	115.6	77.1	127.8	320.6	-	320.6
1969 - January -- Janvier	139.8	139.6	112.1	117.4	78.9	133.7	330.0	-	330.0
February -- Février	139.9	140.3	112.5	118.6	80.2	134.6	333.4	-	333.4
March -- Mars	142.3	143.2	113.4	118.5	84.9	138.1	341.5	-	341.5
April -- Avril	140.8	139.7	112.3	116.9	83.9	139.4	340.1	-	340.1
May -- Mai	141.9	141.6	112.0	119.6	84.1	140.3	344.0	-	344.0
June -- Juin	140.9	145.5	116.6	119.2	84.6	143.3	347.1	-	347.1
July -- Juillet	141.5	138.7	113.8	117.7	84.8	147.9	350.5	-	350.5
August -- Août	139.8	142.1	116.1	117.8	86.9	149.4	354.0	-	354.0
September -- Septembre	141.7	140.9	115.3	115.7	87.2	147.6	350.5	-	350.5
October -- Octobre	141.1	140.1	114.3	117.3	85.6	151.6	354.5	-	354.5
November -- Novembre	141.5	138.7	111.5	117.0	86.1	152.9	355.9	-	355.9
December -- Décembre	138.0	141.5	115.0	115.6	87.3	153.8	356.7	-	356.7

TABLE 3. Estimated Value of Shipments, Orders and Inventory in Manufacturing Industries grouped according to the Standard Industrial Classification - Continued

TABLEAU 3. Valeur estimative des expéditions, commandes et stocks des industries manufacturières groupées d'après la classification type des industries - suite

Group 6 - Knitting Mills

Groupe 6 - Bonnerie

Date	Shipments -- Expéditions	New orders received during month(1) -- Nouvelles commandes reçues au cours du mois(1)	Unfilled orders at end of month(1) -- Commandes en carnet à la fin du mois(1)	All inventory held at end of month -- Ensemble des stocks détenus à la fin du mois				Inventory held but not owned -- Stocks détenus mais non possédés	Total inventory owned -- Total des stocks possédés
				Raw materials -- Matières premières	Goods in process -- Produits en cours	Finished products -- Produits finis	Total		
millions of dollars -- en millions de dollars									
Unadjusted for seasonal variation -- Chiffres non désaisonnalisés									
1968 - January -- Janvier	25.1			22.0	16.0	30.9	68.9	-	68.9
February -- Février	29.6			22.8	16.2	32.4	71.5	-	71.5
March -- Mars	29.5			22.6	16.9	32.6	72.2	-	72.2
April -- Avril	26.9			23.7	17.1	33.6	74.4	-	74.4
May -- Mai	27.8			24.6	17.7	35.5	77.9	-	77.9
June -- Juin	29.0			25.3	18.2	36.3	79.8	-	79.8
July -- Juillet	32.5			25.0	18.0	34.6	77.6	-	77.6
August -- Août	36.5			25.8	18.2	34.2	78.2	-	78.2
September -- Septembre	39.7			26.4	17.7	32.0	76.1	-	76.1
October -- Octobre	38.2			27.3	17.9	30.7	76.0	-	76.0
November -- Novembre	34.6			27.5	18.4	30.7	76.5	-	76.5
December -- Décembre	27.6			28.4	18.4	32.2	79.0	-	79.0
Total	377.0								
1969 - January -- Janvier	30.0			28.6	20.2	32.9	81.6	-	81.6
February -- Février	33.0			29.7	20.5	34.0	84.3	-	84.3
March -- Mars	35.4			31.1	20.7	34.6	86.4	-	86.4
April -- Avril	30.5			32.0	21.1	36.3	89.5	-	89.5
May -- Mai	29.7			33.5	21.1	38.6	93.1	-	93.1
June -- Juin	31.6			34.5	20.9	40.5	96.0	-	96.0
July -- Juillet	35.3			34.3	20.0	39.1	93.4	-	93.4
August -- Août	36.8			34.2	20.3	38.5	92.9	-	92.9
September -- Septembre	38.8			34.0	19.9	37.4	91.3	-	91.3
October -- Octobre	38.1			33.3	20.0	38.4	91.6	-	91.6
November -- Novembre	34.5			32.6	20.0	39.8	92.4	-	92.4
December -- Décembre	29.0			31.9	20.3	39.9	92.1	-	92.1
Total	402.7								
Adjusted for seasonal variation -- Chiffres désaisonnalisés									
M.C.D. -- M.D.C.	4			2	2	2	1		1
1968 - January -- Janvier	28.7			22.4	15.9	31.9	70.2	-	70.2
February -- Février	29.2			23.1	16.0	32.2	71.3	-	71.3
March -- Mars	29.3			22.8	16.5	32.2	71.5	-	71.5
April -- Avril	30.7			23.7	16.8	32.3	72.7	-	72.7
May -- Mai	32.0			24.1	17.3	32.7	74.1	-	74.1
June -- Juin	31.3			24.7	17.9	32.6	75.2	-	75.2
July -- Juillet	31.6			24.5	17.9	33.1	75.4	-	75.4
August -- Août	32.1			25.6	18.0	33.8	77.4	-	77.4
September -- Septembre	32.9			26.3	17.9	33.7	77.9	-	77.9
October -- Octobre	32.7			27.6	18.4	33.4	79.4	-	79.4
November -- Novembre	32.8			27.9	19.0	33.9	80.8	-	80.8
December -- Décembre	33.4			28.9	19.4	34.1	82.4	-	82.4
1969 - January -- Janvier	33.8			29.2	20.0	33.9	83.1	-	83.1
February -- Février	33.8			29.9	20.3	33.7	83.9	-	83.9
March -- Mars	34.6			31.4	20.2	34.3	85.8	-	85.8
April -- Avril	33.7			32.0	20.7	35.1	87.8	-	87.8
May -- Mai	34.4			32.8	20.6	35.7	89.1	-	89.1
June -- Juin	33.6			33.7	20.7	36.6	90.9	-	90.9
July -- Juillet	33.8			33.4	19.9	37.3	90.7	-	90.7
August -- Août	33.4			34.1	20.0	37.8	91.9	-	91.9
September -- Septembre	32.5			33.9	20.2	39.2	93.3	-	93.3
October -- Octobre	33.2			33.6	20.6	41.7	95.8	-	95.8
November -- Novembre	32.9			33.1	20.6	43.7	97.4	-	97.4
December -- Décembre	34.3			32.4	21.4	42.2	95.9	-	95.9

TABLE 3. Estimated Value of Shipments, Orders and Inventory in Manufacturing Industries grouped according to the Standard Industrial Classification - Continued

TABLEAU 3. Valeur estimative des expéditions, commandes et stocks des industries manufacturières groupées d'après la classification type des industries - suite

Group 6 - Knitting Mills

Groupe 6 - Bonneterie

Date	Shipments Expéditions	New orders received during month(1) Nouvelles commandes reçues au cours du mois(1)	Unfilled orders at end of month(1) Commandes en carnet à la fin du mois(1)	All inventory held at end of month Ensemble des stocks détenus à la fin du mois				Inventory held but not owned Stocks détenus mais non possédés	Total inventory owned Total des stocks possédés
				Raw materials Matières premières	Goods in process Produits en cours	Finished products Produits finis	Total		
Unadjusted for seasonal variation -- Chiffres non désaisonnalisés									
1970 - January -- Janvier	31.8			30.8	20.6	40.4	91.7	-	91.7
February -- Février	33.5			32.8	20.0	42.9	95.7	-	95.7
March -- Mars	36.5			28.9	20.7	40.8	90.4	-	90.4
April -- Avril	31.8			28.9	20.2	42.4	91.6	-	91.6
May -- Mai	29.7			29.1	20.4	43.3	92.9	-	92.9
June -- Juin	32.2			28.3	20.6	44.0	92.9	-	92.9
July -- Juillet	34.4			29.1	20.9	43.5	93.5	-	93.5
August -- Août	35.1			27.5	21.8	41.5	90.8	-	90.8
September -- Septembre	37.6			28.0	21.6	39.1	88.8	-	88.8
October -- Octobre	37.9			27.5	21.0	38.4	86.9	-	86.9
November -- Novembre	36.4			27.8	21.3	37.3	86.5	-	86.5
December -- Décembre	30.9			28.8	22.2	36.2	87.2	-	87.2
Total	407.8								
1971 - January -- Janvier	33.8			32.1	22.6	36.7	91.4	-	91.4
February -- Février	37.7			31.4	22.7	37.3	91.4	-	91.4
March -- Mars	39.1			30.9	21.7	38.0	90.7	-	90.7
April -- Avril	34.0			31.2	22.4	38.9	92.5	-	92.5
May -- Mai	32.9			31.1	21.9	41.4	94.4	-	94.4
June -- Juin	35.5			31.5	21.8	42.4	95.6	-	95.6
July -- Juillet	37.5			32.7	22.0	39.8	94.5	-	94.5
August -- Août	40.0			31.9	22.1	39.4	93.4	-	93.4
September -- Septembre	42.1			33.2	21.6	36.3	91.1	-	91.1
October ^P -- Octobre ^P	41.1			32.9	22.2	35.5	90.6	-	90.6
November -- Novembre									
December -- Décembre									
Total									
Adjusted for seasonal variation -- Chiffres désaisonnalisés									
M.C.D. -- M.O.C.	4			2	2	2	1		1
1970 - January -- Janvier	36.2			31.5	20.2	41.7	93.4	-	93.4
February -- Février	34.1			32.9	19.8	42.4	95.1	-	95.1
March -- Mars	35.0			29.2	20.2	40.5	89.9	-	89.9
April -- Avril	34.5			28.9	19.8	41.2	89.9	-	89.9
May -- Mai	34.4			28.7	20.0	40.2	88.9	-	88.9
June -- Juin	34.2			27.6	20.3	39.9	87.8	-	87.8
July -- Juillet	33.3			28.3	20.8	41.5	90.6	-	90.6
August -- Août	32.1			27.4	21.6	40.7	89.7	-	89.7
September -- Septembre	31.1			27.9	21.9	40.9	90.7	-	90.7
October -- Octobre	33.9			27.6	21.6	41.6	90.8	-	90.8
November -- Novembre	34.7			28.3	21.9	40.9	91.1	-	91.1
December -- Décembre	35.9			29.2	23.4	38.2	90.8	-	90.8
1971 - January -- Janvier	38.8			32.9	22.2	38.0	93.1	-	93.1
February -- Février	38.3			31.5	22.4	36.9	90.8	-	90.8
March -- Mars	36.7			31.4	21.2	37.9	90.5	-	90.5
April -- Avril	37.7			31.2	22.0	37.9	91.1	-	91.1
May -- Mai	37.6			30.6	21.6	38.4	90.6	-	90.6
June -- Juin	37.0			30.8	21.6	38.4	90.8	-	90.8
July -- Juillet	37.3			31.7	22.0	38.0	91.7	-	91.7
August -- Août	36.5			31.8	21.9	38.7	92.4	-	92.4
September -- Septembre	34.7			33.0	21.9	37.9	92.8	-	92.8
October ^P -- Octobre ^P	37.3			33.1	22.8	38.4	94.3	-	94.3
November -- Novembre									
December -- Décembre									

TABLE 3. Estimated Value of Shipments, Orders and Inventory in Manufacturing Industries grouped according to the Standard Industrial Classification - Continued

TABLEAU 3. Valeur estimative des expéditions, commandes et stocks des industries manufacturières groupées d'après la classification type des industries - suite

Group 7 - Clothing Industries

Groupe 7 - Industrie du vêtement

Date	Shipments -- Expé- ditions	New orders received during month -- Nouvelles commandes reçues au cours du mois	Unfilled orders at end of month -- Commandes en carnet à la fin du mois	All inventory held at end of month -- Ensemble des stocks détenus à la fin du mois				Inventory held but not owned -- Stocks détenus mais non possédés	Total inventory owned -- Total des stocks possédés
				Raw materials -- Matières premières	Goods in process -- Produits en cours	Finished products -- Produits finis	Total		
				millions of dollars -- en millions de dollars					
Unadjusted for seasonal variation -- Chiffres non désaisonnalisés									
1968 - January -- Janvier	92.0	99.9	45.4	109.4	32.9	90.6	232.9	-	232.9
February -- Février	113.7	111.2	42.9	112.7	33.9	89.3	235.9	-	235.9
March -- Mars	116.1	111.5	38.3	112.3	31.0	83.9	227.2	-	227.2
April -- Avril	104.4	105.5	39.4	113.0	32.7	82.4	228.1	-	228.1
May -- Mai	89.0	102.2	52.6	112.6	34.7	85.0	232.4	-	232.4
June -- Juin	80.7	84.3	56.2	113.9	35.3	89.3	238.4	-	238.4
July -- Juillet	101.3	101.0	55.9	113.4	34.5	87.1	234.9	-	234.9
August -- Août	132.5	124.1	47.5	112.9	35.4	82.2	230.5	-	230.5
September -- Septembre	128.7	116.9	35.7	113.0	33.5	80.3	226.7	-	226.7
October -- Octobre	122.4	125.1	38.4	114.5	33.2	81.7	229.4	-	229.4
November -- Novembre	104.5	115.1	49.0	113.0	33.7	82.8	229.5	-	229.5
December -- Décembre	73.1	74.4	50.3	115.8	34.0	87.0	236.8	-	236.8
Total	1,258.4								
1969 - January -- Janvier	97.6	95.9	48.6	118.4	37.9	85.8	242.1	-	242.1
February -- Février	120.6	114.6	42.6	115.4	36.2	85.3	236.9	-	236.9
March -- Mars	124.0	114.7	33.3	118.0	33.2	81.5	232.7	-	232.7
April -- Avril	108.1	109.1	34.3	117.2	33.1	82.5	232.8	-	232.8
May -- Mai	90.9	103.7	47.1	117.7	36.1	89.8	243.6	-	243.6
June -- Juin	93.5	98.8	52.4	120.2	36.9	90.6	247.7	-	247.7
July -- Juillet	110.9	105.3	46.8	124.4	36.0	89.5	249.9	-	249.9
August -- Août	131.6	126.3	41.5	122.2	35.1	88.1	245.5	-	245.5
September -- Septembre	137.4	125.4	29.5	123.6	33.8	84.6	242.0	-	242.0
October -- Octobre	129.1	130.1	30.5	124.1	36.4	85.4	245.9	-	245.9
November -- Novembre	106.0	110.0	34.5	126.0	33.6	87.9	247.5	-	247.5
December -- Décembre	82.1	96.2	48.6	125.0	34.2	95.2	254.3	-	254.3
Total	1,331.8								
Adjusted for seasonal variation -- Chiffres désaisonnalisés									
M. C. D. -- M. D. C.	5	6	4	3	3	3	2		2
1968 - January -- Janvier	102.6	102.2	41.5	109.2	32.5	84.8	226.6	-	226.6
February -- Février	100.7	102.6	43.4	110.4	32.9	84.3	227.6	-	227.6
March -- Mars	105.9	109.2	46.7	111.0	31.2	83.4	225.6	-	225.6
April -- Avril	105.0	102.9	44.6	112.5	32.4	83.5	228.3	-	228.3
May -- Mai	105.9	107.0	45.7	111.4	33.5	83.3	228.2	-	228.2
June -- Juin	103.9	102.5	44.3	111.8	33.6	85.3	230.7	-	230.7
July -- Juillet	105.6	107.2	45.9	110.9	33.3	86.2	230.3	-	230.3
August -- Août	104.5	104.3	45.7	114.2	35.5	85.3	235.0	-	235.0
September -- Septembre	105.2	105.5	46.0	114.8	34.7	86.7	236.2	-	236.2
October -- Octobre	105.1	106.9	47.8	116.4	33.4	87.2	237.0	-	237.0
November -- Novembre	106.5	109.6	50.9	115.4	35.9	85.7	237.0	-	237.0
December -- Décembre	104.3	103.3	49.9	118.3	35.9	84.8	239.0	-	239.0
1969 - January -- Janvier	107.5	101.9	44.3	118.2	37.6	80.5	236.3	-	236.3
February -- Février	111.6	110.5	43.2	113.4	34.9	81.3	229.5	-	229.5
March -- Mars	111.1	108.7	40.8	116.9	33.9	81.8	232.7	-	232.7
April -- Avril	110.9	108.9	38.8	116.4	33.4	84.2	234.0	-	234.0
May -- Mai	110.0	112.4	41.2	116.6	34.8	87.9	239.2	-	239.2
June -- Juin	114.0	114.2	41.4	118.4	34.8	86.5	239.7	-	239.7
July -- Juillet	115.1	112.5	38.8	121.7	34.6	88.4	244.8	-	244.8
August -- Août	108.3	109.7	40.2	123.7	34.9	90.6	249.2	-	249.2
September -- Septembre	111.9	110.7	39.0	125.4	35.2	90.7	251.3	-	251.3
October -- Octobre	110.7	109.6	37.9	126.1	36.7	90.4	253.2	-	253.2
November -- Novembre	110.8	108.1	35.2	128.2	35.7	90.8	254.7	-	254.7
December -- Décembre	114.2	126.0	47.0	127.5	35.8	92.8	256.0	-	256.0

TABLE 3. Estimated Value of Shipments, Orders and Inventory in Manufacturing Industries grouped according to the Standard Industrial Classification - Continued

TABLEAU 3. Valeur estimative des expéditions, commandes et stocks des industries manufacturières groupées d'après la classification type des industries - suite

Group B - Wood Industries

Groupe B - Industrie du bois

Date	Shipments Expéditions	New orders received during month(1) Nouvelles commandes reçues au cours du mois(1)	Unfilled orders at end of month(1) Commandes en carnet à la fin du mois(1)	All inventory held at end of month Ensemble des stocks détenus à la fin du mois				Inventory held but not owned -- Stocks détenus mais non possédés	Total inventory owned -- Total des stocks possédés
				Raw materials -- Matières premières	Goods in process -- Produits en cours	Finished products -- Produits finis	Total		
Unadjusted for seasonal variation -- Chiffres non désaisonnalisés									
1968 - January -- Janvier	127.1			141.3	4.9	143.2	289.4	-	289.4
February -- Février	138.8			147.7	5.0	147.9	300.6	-	300.6
March -- Mars	157.7			144.7	5.5	142.5	292.7	-	292.7
April -- Avril	154.1			138.1	5.3	140.3	283.7	-	283.7
May -- Mai	180.3			132.9	4.9	134.1	271.9	-	271.9
June -- Juin	175.6			132.8	4.7	132.6	270.1	-	270.1
July -- Juillet	158.5			135.7	4.5	144.0	284.2	-	284.2
August -- Août	176.1			126.8	4.9	144.4	276.0	-	276.0
September -- Septembre	178.4			147.3	4.9	142.3	294.5	-	294.5
October -- Octobre	185.8			150.8	4.7	146.5	302.0	-	302.0
November -- Novembre	173.1			158.1	4.7	147.8	310.6	-	310.6
December -- Décembre	160.2			160.5	4.3	148.5	313.3	-	313.3
Total	1,965.6								
1969 - January -- Janvier	156.4			157.4	3.9	160.3	321.7	-	321.7
February -- Février	182.3			160.7	4.0	157.4	322.1	-	322.1
March -- Mars	205.7			157.5	4.2	160.3	321.9	-	321.9
April -- Avril	200.4			149.6	4.7	164.7	319.0	-	319.0
May -- Mai	201.6			154.6	4.2	167.9	326.7	-	326.7
June -- Juin	196.3			161.7	4.2	164.4	330.3	-	330.3
July -- Juillet	171.9			166.0	3.7	154.5	324.2	-	324.2
August -- Août	167.7			170.4	3.7	160.3	334.3	-	334.3
September -- Septembre	170.5			168.5	4.3	168.5	341.3	-	341.3
October ^P -- Octobre ^P	156.9			168.7	4.3	191.3	364.3	-	364.3
November -- Novembre	172.0			168.1	4.3	178.5	350.9	-	350.9
December -- Décembre	169.1			176.7	4.3	177.9	358.8	-	358.8
Total	2,150.8								
Adjusted for seasonal variation -- Chiffres désaisonnalisés									
M.C.D. -- M.D.C.	3			3	4	3	2		2
1968 - January -- Janvier	147.2			138.4	5.1	138.3	281.8	-	281.8
February -- Février	143.0			140.1	5.1	140.9	286.1	-	286.1
March -- Mars	151.9			138.4	5.4	137.5	281.2	-	281.2
April -- Avril	149.9			137.9	5.1	136.2	279.3	-	279.3
May -- Mai	168.3			136.0	5.0	132.2	273.1	-	273.1
June -- Juin	159.7			136.3	4.7	131.7	272.8	-	272.8
July -- Juillet	158.4			138.1	4.8	148.3	291.2	-	291.2
August -- Août	168.9			128.9	4.8	147.8	281.5	-	281.5
September -- Septembre	177.6			150.2	4.7	147.4	302.2	-	302.2
October -- Octobre	178.0			153.4	4.6	151.2	309.2	-	309.2
November -- Novembre	175.1			160.9	4.6	153.1	318.7	-	318.7
December -- Décembre	182.1			157.4	4.5	151.7	313.6	-	313.6
1969 - January -- Janvier	180.1			153.3	4.1	154.2	311.6	-	311.6
February -- Février	197.1			152.0	4.0	148.8	304.9	-	304.9
March -- Mars	197.3			150.9	4.1	154.4	309.5	-	309.5
April -- Avril	193.6			150.0	4.4	159.9	314.3	-	314.3
May -- Mai	187.6			159.2	4.2	166.3	329.7	-	329.7
June -- Juin	181.2			167.1	4.2	164.2	335.4	-	335.4
July -- Juillet	170.0			169.5	4.0	161.0	334.5	-	334.5
August -- Août	168.6			173.8	3.6	163.9	341.3	-	341.3
September -- Septembre	163.2			172.0	4.1	174.9	351.0	-	351.0
October ^P -- Octobre ^P	153.5			170.7	4.2	196.5	371.4	-	371.4
November -- Novembre	174.8			170.0	4.3	184.0	358.3	-	358.3
December -- Décembre	189.6			172.2	4.4	181.1	357.7	-	357.7

TABLE 3. Estimated Value of Shipments, Orders and Inventory in Manufacturing Industries grouped according to the Standard Industrial Classification - Continued

TABLEAU 3. Valeur estimative des expéditions, commandes et stocks des industries manufacturières groupées d'après la classification type des industries - suite

Group 8 - Wood Industries

Groupe 8 - Industrie du bois

Date	Shipments Expéditions	New orders received during month(1) Nouvelles commandes reçues au cours du mois(1)	Unfilled orders at end of month(1) Commandes en carnet à la fin du mois(1)	All inventory held at end of month Ensemble des stocks détenus à la fin du mois				Inventory held but not owned Stocks détenus mais non possédés	Total inventory owned Total des stocks possédés
				Raw materials Matières premières	Goods in process Produits en cours	Finished products Produits finis	Total		
millions of dollars -- en millions de dollars									
Unadjusted for seasonal variation -- Chiffres non désaisonnalisés									
1970 - January -- Janvier	150.7			183.2	4.0	183.1	370.3	-	370.3
February -- Février	146.5			187.6	4.2	196.6	388.4	-	388.4
March -- Mars	166.5			184.7	4.3	193.1	382.1	-	382.1
April -- Avril	181.4			173.8	4.9	179.5	358.2	-	358.2
May -- Mai	157.4			170.1	4.1	163.4	337.6	-	337.6
June -- Juin	168.3			162.9	4.3	156.5	323.7	-	323.7
July -- Juillet	161.8			160.0	4.3	157.5	321.8	-	321.8
August -- Août	155.2			157.8	4.2	163.6	325.6	-	325.6
September -- Septembre	172.7			157.9	4.1	160.1	322.0	-	322.0
October -- Octobre	174.6			162.8	3.8	161.7	328.2	-	328.2
November -- Novembre	169.5			163.5	3.5	157.8	324.8	-	324.8
December -- Décembre	154.9			164.7	3.6	162.4	330.7	-	330.7
Total	1,959.5								
1971 - January -- Janvier	136.4			159.0	4.0	174.2	337.1	-	337.1
February -- Février	155.6			162.0	4.0	176.2	342.2	-	342.2
March -- Mars	179.6			160.4	3.9	174.7	339.0	-	339.0
April -- Avril	180.8			151.1	4.1	176.2	331.4	-	331.4
May -- Mai	187.0			145.5	4.3	171.9	321.7	-	321.7
June -- Juin	218.6			144.4	4.0	167.8	316.3	-	316.3
July -- Juillet	193.5			151.5	3.6	152.7	307.8	-	307.8
August -- Août	210.8			148.0	4.0	149.1	301.1	-	301.1
September -- Septembre	210.2			144.5	3.6	151.7	299.7	-	299.7
October -- Octobre	208.4			146.7	3.5	154.3	304.5	-	304.5
November -- Novembre									
December -- Décembre									
Total									
Adjusted for seasonal variation -- Chiffres désaisonnalisés									
M.C.D. -- M.D.C.	3			3	4	3	2		2
1970 - January -- Janvier	172.2			178.1	4.2	175.8	358.1	-	358.1
February -- Février	157.5			177.5	4.2	185.5	367.2	-	367.2
March -- Mars	155.7			177.5	4.2	186.0	367.7	-	367.7
April -- Avril	175.3			174.7	4.7	174.1	353.5	-	353.5
May -- Mai	152.6			175.8	4.1	161.9	341.8	-	341.8
June -- Juin	149.8			169.1	4.2	156.7	330.0	-	330.0
July -- Juillet	165.3			163.5	4.5	165.9	333.9	-	333.9
August -- Août	157.5			161.2	4.1	167.6	332.9	-	332.9
September -- Septembre	165.4			161.0	3.9	166.3	331.2	-	331.2
October -- Octobre	169.2			164.1	3.7	165.6	333.4	-	333.4
November -- Novembre	172.2			164.9	3.5	161.9	330.3	-	330.3
December -- Décembre	169.3			160.0	3.7	164.9	328.6	-	328.6
1971 - January -- Janvier	161.7			154.4	4.2	167.2	325.8	-	325.8
February -- Février	166.8			153.5	4.1	166.1	323.7	-	323.7
March -- Mars	165.7			154.4	3.9	168.3	326.6	-	326.6
April -- Avril	173.6			152.0	3.9	170.7	326.6	-	326.6
May -- Mai	182.0			150.5	4.3	170.2	325.0	-	325.0
June -- Juin	195.5			150.1	4.0	168.5	322.6	-	322.6
July -- Juillet	197.2			154.8	3.8	161.9	320.5	-	320.5
August -- Août	210.6			151.4	3.9	153.0	308.3	-	308.3
September -- Septembre	201.9			147.3	3.4	157.6	308.3	-	308.3
October -- Octobre	209.1			147.6	3.4	157.9	308.9	-	308.9
November -- Novembre									
December -- Décembre									

TABLE 3. Estimated Value of Shipments, Orders and Inventory in Manufacturing Industries grouped according to the Standard Industrial Classification - Continued

TABLEAU 3. Valeur estimative des expéditions, commandes et stocks des industries manufacturières groupées d'après la classification type des industries - suite

Group 9 - Furniture & Fixture Industries

Groupe 9 - Industrie du meuble et des accessoires d'ameublement

Date	Shipments Expéditions	New orders received during month(1) Nouvelles commandes reçues au cours du mois(1)	Unfilled orders at end of month(1) Commandes en carnet à la fin du mois(1)	All inventory held at end of month Ensemble des stocks détenus à la fin du mois				Inventory held but not owned Stocks détenus mais non possédés	Total inventory owned Total des stocks possédés
				Raw materials Matières premières	Goods in process Produits en cours	Finished products Produits finis	Total		
millions of dollars -- en millions de dollars									
Unadjusted for seasonal variation -- Chiffres non désaisonnalisés									
1968 - January -- Janvier	49.9			57.6	24.0	29.1	110.6	-	110.6
February -- Février	51.6			58.9	23.9	30.3	113.1	-	113.1
March -- Mars	51.2			54.4	25.0	31.3	110.7	-	110.7
April -- Avril	51.1			58.9	25.3	31.9	116.1	-	116.1
May -- Mai	54.2			58.2	24.5	29.7	112.4	-	112.4
June -- Juin	53.6			59.3	24.3	32.9	116.5	-	116.5
July -- Juillet	48.0			59.5	25.4	30.8	115.8	-	115.8
August -- Août	55.5			58.9	25.6	30.7	115.2	-	115.2
September -- Septembre	63.4			59.0	26.2	29.0	114.2	-	114.2
October -- Octobre	65.4			58.1	26.4	28.6	113.0	-	113.0
November -- Novembre	60.6			59.2	26.7	29.8	115.7	-	115.7
December -- Décembre	55.7			61.8	24.9	30.9	117.6	-	117.6
Total	660.2								
1969 - January -- Janvier	54.1			61.9	25.2	29.7	116.8	-	116.8
February -- Février	54.3			62.8	25.3	30.6	118.7	-	118.7
March -- Mars	58.3			64.8	26.0	31.3	122.2	-	122.2
April -- Avril	57.1			65.4	26.7	31.7	123.8	-	123.8
May -- Mai	60.5			66.5	26.9	32.4	125.8	-	125.8
June -- Juin	60.6			64.2	27.9	31.7	123.8	-	123.8
July -- Juillet	53.8			65.2	27.6	30.9	123.8	-	123.8
August -- Août	58.7			66.8	28.5	31.4	126.6	-	126.6
September -- Septembre	70.9			67.5	28.8	31.3	127.6	-	127.6
October -- Octobre	71.3			68.1	28.4	32.0	128.5	-	128.5
November -- Novembre	66.7			69.9	28.7	32.7	131.3	-	131.3
December -- Décembre	62.3			72.0	30.4	34.1	136.5	-	136.5
Total	728.6								
Adjusted for seasonal variation -- Chiffres désaisonnalisés									
M.C.D. -- M.D.C.	3			2	3	3	2		2
1968 - January -- Janvier	56.3			57.1	24.3	29.6	111.1	-	111.1
February -- Février	53.2			57.7	24.1	29.9	111.7	-	111.7
March -- Mars	52.7			53.0	24.8	30.2	108.0	-	108.0
April -- Avril	52.9			57.9	24.8	30.5	113.2	-	113.2
May -- Mai	53.2			58.2	24.4	28.5	111.1	-	111.1
June -- Juin	54.0			60.3	24.0	31.3	115.6	-	115.6
July -- Juillet	54.9			60.0	25.3	30.9	116.2	-	116.2
August -- Août	55.3			59.6	25.2	31.3	116.1	-	116.1
September -- Septembre	56.0			60.2	26.0	30.2	116.4	-	116.4
October -- Octobre	56.2			59.2	26.7	30.4	116.2	-	116.2
November -- Novembre	57.0			59.6	26.9	30.8	117.3	-	117.3
December -- Décembre	56.8			61.0	25.8	31.5	118.3	-	118.3
1969 - January -- Janvier	60.5			61.3	25.4	30.3	117.0	-	117.0
February -- Février	59.1			61.4	25.4	30.1	116.9	-	116.9
March -- Mars	59.2			63.2	25.8	30.2	119.3	-	119.3
April -- Avril	59.1			64.5	26.2	30.2	120.9	-	120.9
May -- Mai	60.2			66.7	26.8	31.1	124.6	-	124.6
June -- Juin	60.6			65.3	27.6	30.4	123.4	-	123.4
July -- Juillet	59.9			65.8	27.6	30.9	124.4	-	124.4
August -- Août	60.9			67.6	28.2	32.0	127.7	-	127.7
September -- Septembre	61.6			68.7	28.6	32.6	129.9	-	129.9
October -- Octobre	62.3			69.4	28.8	34.0	132.2	-	132.2
November -- Novembre	62.5			70.3	28.9	33.7	133.0	-	133.0
December -- Décembre	62.3			71.0	31.4	34.9	137.3	-	137.3

TABLE 3. Estimated Value of Shipments, Orders and Inventory in Manufacturing Industries grouped according to the Standard Industrial Classification - Continued

TABLEAU 3. Valeur estimative des expéditions, commandes et stocks des industries manufacturières groupées d'après la classification type des industries - suite

Group 9 - Furniture & Fixture Industries

Groupe 9 - Industrie du meuble et des accessoires d'aménagement

Date	Shipments Expéditions	New orders received during month(1) Nouvelles commandes reçues au cours du mois(1)	Unfilled orders at end of month(1) Commandes en carnet à la fin du mois(1)	All inventory held at end of month Ensemble des stocks détenus à la fin du mois				Inventory held but not owned Stocks détenus mais non possédés	Total inventory owned Total des stocks possédés
				Raw materials Matières premières	Goods in process Produits en cours	Finished products Produits finis	Total		
Unadjusted for seasonal variation -- Chiffres non désaisonnalisés									
1970 - January -- Janvier	56.4			71.3	31.6	34.5	137.4	-	137.4
February -- Février	58.1			72.6	32.2	35.5	140.3	-	140.3
March -- Mars	61.3			71.5	31.6	35.9	139.0	-	139.0
April -- Avril	60.6			68.7	31.9	34.9	135.6	-	135.6
May -- Mai	57.9			66.8	31.3	35.7	133.8	-	133.8
June -- Juin	60.2			66.2	31.1	34.5	131.8	-	131.8
July -- Juillet	53.8			66.6	30.7	34.0	131.3	-	131.3
August -- Août	58.0			66.4	32.5	32.7	131.6	-	131.6
September -- Septembre	67.3			66.7	31.1	32.7	130.5	-	130.5
October -- Octobre	66.1			66.6	29.6	32.3	128.5	-	128.5
November -- Novembre	63.3			66.9	29.8	33.0	129.7	-	129.7
December -- Décembre	59.3			66.9	28.8	32.5	128.1	-	128.1
Total	722.3								
1971 - January -- Janvier	48.5			67.0	30.2	32.5	129.7	-	129.7
February -- Février	51.2			68.0	30.5	35.6	134.1	-	134.1
March -- Mars	58.9			67.4	29.9	38.6	135.9	-	135.9
April -- Avril	56.9			66.8	31.4	39.3	137.5	-	137.5
May -- Mai	59.4			67.2	31.4	37.9	136.4	-	136.4
June -- Juin	62.3			67.6	31.9	38.3	137.8	-	137.8
July -- Juillet	51.3			68.4	32.4	36.4	137.2	-	137.2
August -- Août	60.8			69.3	33.1	35.2	137.6	-	137.6
September -- Septembre	71.0			70.3	32.0	34.3	136.5	-	136.5
October ^P -- Octobre ^P	69.1			68.8	31.1	34.6	134.5	-	134.5
November -- Novembre									
December -- Décembre									
Total									
Adjusted for seasonal variation -- Chiffres désaisonnalisés									
M.C.D. -- M.D.C.	3			2	3	3	2		2
1970 - January -- Janvier	63.8			70.6	31.8	35.0	137.4	-	137.4
February -- Février	63.1			70.8	32.2	35.0	138.0	-	138.0
March -- Mars	61.7			70.0	31.5	34.5	136.0	-	136.0
April -- Avril	61.6			68.0	31.3	33.1	132.4	-	132.4
May -- Mai	59.9			67.1	31.2	34.3	132.6	-	132.6
June -- Juin	59.2			67.5	30.9	33.3	131.7	-	131.7
July -- Juillet	60.7			67.4	30.7	34.1	132.2	-	132.2
August -- Août	59.3			67.3	32.2	33.4	132.9	-	132.9
September -- Septembre	58.4			67.6	30.8	34.2	132.6	-	132.6
October -- Octobre	58.5			67.9	30.0	34.2	132.1	-	132.1
November -- Novembre	58.6			67.3	30.0	33.9	131.2	-	131.2
December -- Décembre	58.2			65.8	29.7	33.2	128.7	-	128.7
1971 - January -- Janvier	56.9			66.3	30.3	32.9	129.5	-	129.5
February -- Février	55.5			66.2	30.4	35.0	131.6	-	131.6
March -- Mars	58.1			65.8	29.9	37.1	132.8	-	132.8
April -- Avril	59.0			66.2	30.8	37.2	134.2	-	134.2
May -- Mai	60.5			67.5	31.3	36.4	135.2	-	135.2
June -- Juin	61.3			68.9	31.6	37.1	137.6	-	137.6
July -- Juillet	58.6			69.4	32.4	36.6	138.4	-	138.4
August -- Août	61.6			70.2	32.8	36.1	139.1	-	139.1
September -- Septembre	60.4			71.2	31.6	35.8	138.6	-	138.6
October ^P -- Octobre ^P	63.4			70.2	31.6	36.5	138.3	-	138.3
November -- Novembre									
December -- Décembre									

TABLE 3. Estimated Value of Shipments, Orders and Inventory in Manufacturing Industries grouped according to the Standard Industrial Classification - Continued

TABLEAU 3. Valeur estimative des expéditions, commandes et stocks des industries manufacturières groupées d'après la classification type des industries - suite

Group 10 - Paper & Allied Industries

Groupe 10 - Industrie du Papier et Produits Connexes

Date	Shipments -- Expé- ditions	New orders received during month(1) -- Nouvelles commandes reçues au cours du mois(1)	Unfilled orders at end of month(1) -- Commandes en carnet à la fin du mois(1)	All inventory held at end of month -- Ensemble des stocks détenus à la fin du mois				Inventory held but not owned -- Stocks détenus mais non possédés	Total inventory owned -- Total des stocks possédés
				Raw materials -- Matières premières	Goods in process -- Produits en cours	Finished products -- Produits finis	Total		
Unadjusted for seasonal variation -- Chiffres non désaisonnalisés									
1968 - January -- Janvier	259.4			325.1	28.7	148.8	502.7	-	502.7
February -- Février	261.4			312.6	28.2	155.1	495.9	-	495.9
March -- Mars	277.5			292.1	29.3	162.0	483.4	-	483.4
April -- Avril	285.9			258.9	29.7	160.3	448.8	-	448.8
May -- Mai	306.8			254.1	30.3	154.9	439.3	-	439.3
June -- Juin	304.9			276.0	31.1	152.7	459.8	-	459.8
July -- Juillet	272.3			304.3	31.0	157.7	493.0	-	493.0
August -- Août	271.9			325.9	30.7	162.5	519.1	-	519.1
September -- Septembre	275.5			352.0	32.1	156.7	540.8	-	540.8
October -- Octobre	314.7			361.6	31.1	155.5	548.2	-	548.2
November -- Novembre	306.3			348.7	30.9	149.8	529.4	-	529.4
December -- Décembre	285.4			341.4	31.4	147.4	520.2	-	520.2
Total	3,422.0								
1969 - January -- Janvier	283.9			318.9	32.9	153.3	505.1	-	505.1
February -- Février	283.5			310.3	32.5	159.1	501.9	-	501.9
March -- Mars	320.9			290.0	34.3	167.4	491.7	-	491.7
April -- Avril	306.3			261.9	35.4	168.1	465.3	-	465.3
May -- Mai	330.2			246.6	36.5	168.2	451.3	-	451.3
June -- Juin	328.6			261.1	36.5	166.5	464.1	-	464.1
July -- Juillet	321.1			291.2	35.4	161.1	487.7	-	487.7
August -- Août	316.6			316.6	35.8	166.6	519.0	-	519.0
September -- Septembre	333.5			339.5	35.5	159.9	534.9	-	534.9
October -- Octobre	345.7			354.3	37.3	164.3	556.0	-	556.0
November -- Novembre	331.7			352.8	34.2	163.4	550.3	-	550.3
December -- Décembre	331.8			353.0	34.3	151.9	539.2	-	539.2
Total	3,833.8								
Adjusted for seasonal variation -- Chiffres désaisonnalisés									
M.C.D. -- M.D.C.	4			2	3	3	2		2
1968 - January -- Janvier	276.4			309.8	29.3	153.8	492.8	-	492.8
February -- Février	271.0			305.2	28.7	153.4	487.3	-	487.3
March -- Mars	280.0			298.8	29.6	152.7	481.0	-	481.0
April -- Avril	282.4			288.3	29.2	152.2	469.7	-	469.7
May -- Mai	286.1			302.9	29.4	149.6	481.9	-	481.9
June -- Juin	298.7			311.9	30.1	152.3	494.2	-	494.2
July -- Juillet	280.3			318.1	30.3	156.1	504.5	-	504.5
August -- Août	269.4			319.8	30.3	158.7	508.8	-	508.8
September -- Septembre	279.6			327.3	31.7	160.1	519.0	-	519.0
October -- Octobre	292.4			328.6	31.3	158.3	518.2	-	518.2
November -- Novembre	297.5			315.9	31.9	156.4	504.2	-	504.2
December -- Décembre	297.1			311.3	33.0	160.6	504.8	-	504.8
1969 - January -- Janvier	302.1			303.6	33.5	159.0	496.1	-	496.1
February -- Février	305.3			304.1	33.1	157.6	494.8	-	494.8
March -- Mars	323.5			298.7	34.6	158.2	491.5	-	491.5
April -- Avril	302.6			296.0	34.8	159.7	490.5	-	490.5
May -- Mai	312.1			298.3	35.4	162.1	495.8	-	495.8
June -- Juin	319.6			298.4	35.2	165.1	498.7	-	498.7
July -- Juillet	326.8			305.5	34.6	159.4	499.5	-	499.5
August -- Août	324.9			309.1	35.4	162.4	506.8	-	506.8
September -- Septembre	330.4			312.8	35.0	163.2	511.0	-	511.0
October -- Octobre	322.3			318.5	37.5	167.1	523.1	-	523.1
November -- Novembre	327.4			316.9	35.4	171.4	523.7	-	523.7
December -- Décembre	338.0			321.1	36.1	165.4	522.5	-	522.5

See footnote on page 107. -- Voir renvoi à la page 107.

TABLE 3. Estimated Value of Shipments, Orders and Inventory in Manufacturing Industries grouped according to the Standard Industrial Classification - Continued

TABLEAU 3. Valeur estimative des expéditions, commandes et stocks des industries manufacturières groupées d'après la classification type des industries - suite

Group 10 - Paper & Allied Industries

Groupe 10 - Industrie du Papier et Produits Connexes

Date	Shipments -- Expéditions	New orders received during month(1) -- Nouvelles commandes reçues au cours du mois(1)	Unfilled orders at end of month(1) -- Commandes en carnet à la fin du mois(1)	All inventory held at end of month -- Ensemble des stocks détenus à la fin du mois				Inventory held but not owned -- Stocks détenus mais non possédés	Total inventory owned -- Total des stocks possédés
				Raw materials -- Matières premières	Goods in process -- Produits en cours	Finished products -- Produits finis	Total		
millions of dollars -- en millions de dollars									
Unadjusted for seasonal variation -- Chiffres non désaisonnalisés									
1970 - January -- Janvier	301,4			340,9	35,4	159,0	535,3	-	535,3
February -- Février	308,6			333,7	37,2	163,8	534,7	-	534,7
March -- Mars	328,8			323,4	36,0	174,2	533,6	-	533,6
April -- Avril	328,4			288,1	38,0	185,2	511,2	-	511,2
May -- Mai	330,1			266,6	36,4	189,0	492,0	-	492,0
June -- Juin	333,9			282,9	38,7	178,3	499,9	-	499,9
July -- Juillet	315,4			309,4	39,8	177,2	526,4	-	526,4
August -- Août	307,6			336,2	38,0	178,7	552,9	-	552,9
September -- Septembre	322,1			354,4	38,7	171,4	564,5	-	564,5
October	350,0			365,2	38,7	173,9	577,9	-	577,9
November	334,4			363,2	36,9	168,8	568,9	-	568,9
December	319,1			355,1	35,3	160,9	551,3	-	551,3
Total	3,879,8								
1971 - January -- Janvier	283,9			339,6	37,0	178,6	555,2	-	555,2
February -- Février	302,0			327,5	36,0	193,2	556,7	-	556,7
March -- Mars	325,6			314,9	36,3	203,7	555,0	-	555,0
April -- Avril	312,4			287,8	36,8	202,2	526,7	-	526,7
May -- Mai	314,9			272,6	37,1	203,6	513,3	-	513,3
June -- Juin	333,3			290,5	37,3	200,4	528,3	-	528,3
July -- Juillet	299,9			308,0	37,5	198,6	544,1	-	544,1
August -- Août	314,1			317,2	38,5	199,6	555,3	-	555,3
September -- Septembre	323,4			342,5	38,8	190,5	571,8	-	571,8
October ^P -- Octobre ^P	328,4			353,3	36,9	195,6	585,8	-	585,8
November									
December									
Total									
Adjusted for seasonal variation -- Chiffres désaisonnalisés									
M.C.D. -- M.D.C.	4			2	3	3	2		2
1970 - January -- Janvier	325,0			324,8	35,9	165,6	526,3	-	526,3
February -- Février	330,4			327,9	38,0	162,2	528,1	-	528,1
March -- Mars	325,1			334,4	36,3	164,8	535,5	-	535,5
April -- Avril	324,9			328,5	37,3	176,1	541,9	-	541,9
May -- Mai	522,6			324,8	35,3	181,8	541,9	-	541,9
June -- Juin	315,9			324,8	37,4	175,9	538,1	-	538,1
July -- Juillet	323,4			325,7	39,1	175,5	540,3	-	540,3
August -- Août	316,7			327,6	37,5	174,4	539,5	-	539,5
September -- Septembre	318,9			324,9	38,0	174,7	537,6	-	537,6
October	329,1			326,6	38,8	176,7	542,1	-	542,1
November	326,4			325,1	38,2	177,6	540,9	-	540,9
December	321,2			322,7	37,1	175,2	535,0	-	535,0
1971 - January -- Janvier	315,9			326,0	37,6	186,2	547,8	-	547,8
February -- Février	322,2			322,2	36,9	191,4	550,5	-	550,5
March -- Mars	315,1			326,1	36,6	193,0	555,7	-	555,7
April -- Avril	310,4			328,9	36,1	192,2	557,2	-	557,2
May -- Mai	308,9			333,0	36,0	195,7	564,7	-	564,7
June -- Juin	315,0			333,9	36,2	197,3	567,4	-	567,4
July -- Juillet	310,4			324,6	36,9	196,9	558,4	-	558,4
August -- Août	318,0			309,0	38,0	195,1	542,1	-	542,1
September -- Septembre	319,8			313,1	38,2	194,1	545,4	-	545,4
October ^P -- Octobre ^P	317,8			315,1	37,0	198,6	550,7	-	550,7
November									
December									

See footnote on page 107. -- Voir renvoi à la page 107.

TABLE 3. Estimated Value of Shipments, Orders and Inventory in Manufacturing Industries grouped according to the Standard Industrial Classification - Continued

TABLEAU 3. Valeur estimative des expéditions, commandes et stocks des industries manufacturières groupées d'après la classification type des industries - suite

Group 11. - Printing, Publishing and Allied Industries

Groupe 11. - Imprimerie, édition et industries connexes

Date	Shipments -- Expé- ditions	New orders received during month(1) -- Nouvelles commandes reçues au cours du mois(1)	Unfilled orders at end of month(1) -- Commandes en carnet à la fin du mois(1)	All inventory held at end of month -- Ensemble des stocks détenus à la fin du mois				Inventory Held but not owned -- Stocks détenus mais non possédés	Total inventory owned -- Total des stocks possédés
				Raw materials -- Matières premières	Goods in process -- Produits en cours	Finished products -- Produits finis	Total		
Unadjusted for seasonal variation -- Chiffres non désaisonnalisés									
1968 - January -- Janvier	99.7			42.3	25.3	25.7	93.3	-	93.3
February -- Février	103.1			44.9	26.9	25.6	97.4	-	97.4
March -- Mars	117.8			47.5	27.9	27.4	102.8	-	102.8
April -- Avril	115.2			47.2	27.8	27.7	102.7	-	102.7
May -- Mai	120.9			50.5	31.0	27.7	109.3	-	109.3
June -- Juin	118.7			49.9	31.2	28.0	109.1	-	109.1
July -- Juillet	100.7			49.8	32.4	27.8	110.0	-	110.0
August -- Août	107.7			50.5	30.6	25.4	106.5	-	106.5
September -- Septembre	121.4			50.0	30.7	26.0	106.7	-	106.7
October -- Octobre	130.1			46.0	29.0	23.1	98.1	-	98.1
November -- Novembre	120.5			45.8	30.2	23.9	99.9	-	99.9
December -- Décembre	114.5			45.6	24.7	28.5	98.7	-	98.7
Total	1,370.3								
1969 - January -- Janvier	105.5			46.2	27.6	28.7	102.4	-	102.4
February -- Février	110.1			49.7	28.6	29.5	107.8	-	107.8
March -- Mars	126.9			48.4	29.8	29.4	107.6	-	107.6
April -- avril	129.5			46.3	29.9	28.6	104.8	-	104.8
May -- Mai	129.8			47.0	31.8	28.7	107.5	-	107.5
June -- Juin	129.1			48.0	31.7	28.9	108.5	-	108.5
July -- Juillet	113.3			48.2	33.1	29.4	110.7	-	110.7
August -- Août	114.1			50.5	31.3	28.3	110.2	-	110.2
September -- Septembre	134.1			49.4	32.1	27.5	109.0	-	109.0
October -- Octobre	141.2			48.0	30.9	25.6	104.5	-	104.5
November -- Novembre	130.2			48.0	31.6	26.4	105.9	-	105.9
December -- Décembre	125.0			49.9	27.2	30.9	108.1	-	108.1
Total	1,488.8								
Adjusted for seasonal variation -- Chiffres désaisonnalisés									
M. C. D. -- M. D. C.	4			2	2	1	2		2
1968 - January -- Janvier	111.3			43.2	26.6	26.3	96.0	-	96.0
February -- Février	110.8			45.7	28.0	25.6	99.3	-	99.3
March -- Mars	112.6			47.4	28.3	27.1	102.7	-	102.7
April -- Avril	109.2			47.6	28.3	27.6	103.5	-	103.5
May -- Mai	114.2			50.8	29.9	27.0	107.7	-	107.7
June -- Juin	114.6			49.0	29.9	27.0	105.9	-	105.9
July -- Juillet	112.3			48.9	30.1	26.8	105.8	-	105.8
August -- Août	114.8			48.6	29.7	25.5	103.8	-	103.8
September -- Septembre	116.2			49.3	29.8	26.7	105.8	-	105.8
October -- Octobre	116.9			46.6	29.2	24.5	100.4	-	100.4
November -- Novembre	117.1			47.0	30.6	24.7	102.3	-	102.3
December -- Décembre	116.7			45.7	26.8	28.2	100.7	-	100.7
1969 - January -- Janvier	117.4			47.4	29.2	29.3	105.9	-	105.9
February -- Février	122.8			50.7	30.0	29.3	110.0	-	110.0
March -- Mars	122.3			48.0	30.3	28.8	107.1	-	107.1
April -- Avril	121.3			46.7	30.5	28.4	105.6	-	105.6
May -- Mai	124.3			47.1	30.4	27.8	105.4	-	105.4
June -- Juin	125.1			47.1	30.3	27.6	105.0	-	105.0
July -- Juillet	124.7			47.3	30.3	28.2	105.9	-	105.9
August -- Août	123.2			48.2	30.4	28.6	107.2	-	107.2
September -- Septembre	126.2			48.7	31.1	28.4	108.2	-	108.2
October -- Octobre	127.6			48.9	31.2	27.5	107.6	-	107.6
November -- Novembre	127.1			49.5	32.0	27.4	108.9	-	108.9
December -- Décembre	125.6			50.1	30.0	30.6	110.7	-	110.7

TABLE 3. Estimated Value of Shipments, Orders and Inventory in Manufacturing Industries grouped according to the Standard Industrial Classification - Continued

TABLEAU 3. Valeur estimative des expéditions, commandes et stocks des industries manufacturières groupées d'après la classification type des industries - suite

Group 11. - Printing, Publishing and Allied Industries

Groupe 11. - Imprimerie, édition et industries connexes

Date	Shipments -- Expéditions	New orders received during month(1) -- Nouvelles commandes reçues au cours du mois(1)	Unfilled orders at end of month(1) -- Commandes en carnet à la fin du mois(1)	All inventory held at end of month -- Ensemble des stocks détenus à la fin du mois				Inventory Held but not owned -- Stocks détenus mais non possédés	Total Inventory owned -- Total des stocks possédés
				Raw materials -- Matières premières	Goods in process -- Produits en cours	Finished products -- Produits finis	Total		
millions of dollars -- en millions de dollars									
Unadjusted for seasonal variation -- Chiffres non désaisonnalisés									
1970 - January -- Janvier	114.2			48.5	28.8	30.9	108.3	--	108.3
February -- Février	114.0			48.9	28.2	33.2	110.3	--	110.3
March -- Mars	129.7			49.1	29.3	34.0	112.4	--	112.4
April -- Avril	132.5			50.5	29.5	34.2	114.2	--	114.2
May -- Mai	128.4			50.0	31.6	36.5	118.1	--	118.1
June -- Juin	132.4			51.1	31.2	38.3	120.6	--	120.6
July -- Juillet	116.7			51.0	32.7	37.1	120.8	--	120.8
August -- Août	119.0			52.9	30.7	35.6	119.1	--	119.1
September -- Septembre	139.2			50.7	31.9	34.5	117.1	--	117.1
October -- Octobre	141.6			49.5	29.1	33.1	111.7	--	111.7
November -- Novembre	133.5			48.6	27.4	33.9	110.0	--	110.0
December -- Décembre	130.0			49.3	25.6	34.2	109.1	--	109.1
Total	1,531.2							--	
1971 - January -- Janvier	113.0			47.9	27.1	33.9	109.0	--	109.0
February -- Février	115.1			47.4	26.6	34.5	108.4	--	108.4
March -- Mars	137.1			50.2	29.4	34.6	114.2	--	114.2
April -- avril	139.6			50.0	28.7	32.8	111.6	--	111.6
May -- Mai	133.3			49.0	31.2	33.5	113.6	--	113.6
June -- Juin	138.3			46.7	30.4	35.0	112.1	--	112.1
July -- Juillet	120.5			47.0	32.0	35.6	114.5	--	114.5
August -- Août	124.6			47.4	28.6	35.1	111.1	--	111.1
September -- Septembre	145.7			49.1	29.6	34.4	113.1	--	113.1
October ^P -- Octobre ^P	147.3			49.9	27.3	32.4	109.6	--	109.6
November -- Novembre								--	
December -- Décembre								--	
Total								--	
Adjusted for seasonal variation -- Chiffres désaisonnalisés									
M. C. D. -- M. D. C.	4			2	2	1	2		2
1970 - January -- Janvier	128.6			49.9	30.7	31.6	112.2	--	112.2
February -- Février	127.2			49.9	29.7	32.8	112.4	--	112.4
March -- Mars	124.3			48.5	29.8	33.2	111.5	--	111.5
April -- Avril	124.5			50.8	30.1	33.9	114.8	--	114.8
May -- Mai	124.8			50.1	30.0	35.5	115.6	--	115.6
June -- Juin	126.6			50.2	29.7	36.5	116.4	--	116.4
July -- Juillet	129.0			50.1	29.8	35.6	115.5	--	115.5
August -- Août	129.1			50.3	29.8	36.0	116.1	--	116.1
September -- Septembre	128.8			50.0	30.8	35.7	116.5	--	116.5
October -- Octobre	129.0			50.5	29.4	35.8	115.7	--	115.7
November -- Novembre	130.5			50.2	27.7	35.5	113.4	--	113.4
December -- Décembre	129.7			49.5	28.3	33.8	111.6	--	111.6
1971 - January -- Janvier	128.8			49.3	29.0	34.5	112.8	--	112.8
February -- Février	128.3			48.4	28.0	34.0	110.4	--	110.4
March -- Mars	129.3			49.6	29.8	33.7	113.1	--	113.1
April -- Avril	132.8			50.3	29.4	32.6	112.3	--	112.3
May -- Mai	130.2			49.0	29.5	32.5	111.0	--	111.0
June -- Juin	130.4			46.0	29.0	33.3	108.3	--	108.3
July -- Juillet	134.4			46.2	29.0	34.2	109.4	--	109.4
August -- Août	134.2			45.1	27.9	35.5	108.5	--	108.5
September -- Septembre	134.9			48.4	28.6	35.7	112.7	--	112.7
October ^P -- Octobre ^P	135.8			50.9	27.5	35.2	113.6	--	113.6
November -- Novembre								--	
December -- Décembre								--	

TABLE 3. Estimated Value of Shipments, Orders and Inventory in Manufacturing Industries grouped according to the Standard Industrial Classification - Continued

TABLEAU 3. Valeur estimative des expéditions, commandes et stocks des industries manufacturières groupées d'après la classification type des industries - suite

Group 12. - Primary Metal Industries

Groupe 12. - Industrie des métaux (formes primaires)

Date	Shipments -- Expéditions	New orders received during month -- Nouvelles commandes reçues au cours du mois	Unfilled orders at end of month -- Commandes en carnet à la fin du mois	All inventory held at end of month -- Ensemble des stocks détenus à la fin du mois				Inventory held but not owned(2) -- Stocks détenus mais non possédés(2)	Total inventory owned(2) -- Total des stocks possédés(2)
				Raw materials -- Matières premières	Goods in process -- Produits en cours	Finished products -- Produits finis	Total		
Unadjusted for seasonal variation -- Chiffres non désaisonnalisés									
1968 - January -- Janvier	267.1	305.6	360.4	307.5	111.3	187.1	605.4		
February -- Février	285.4	272.7	347.7	289.3	110.9	186.1	585.8		
March -- Mars	294.0	311.4	365.1	268.9	117.4	186.8	572.6		
April -- Avril	300.9	264.9	329.1	269.8	116.8	179.7	565.8		
May -- Mai	301.5	292.4	320.0	272.7	116.3	179.3	568.0		
June -- Juin	283.3	285.0	321.7	272.5	116.8	180.1	568.6		
July -- Juillet	268.9	244.2	297.0	268.6	117.1	180.0	565.1		
August -- Août	274.6	273.7	296.1	288.3	120.3	175.6	583.6		
September -- Septembre	275.9	265.8	286.0	305.0	115.9	174.6	594.7		
October -- Octobre	289.5	291.3	287.8	318.9	117.8	176.4	612.4		
November -- Novembre	284.2	326.7	330.3	327.6	121.0	178.9	626.6		
December -- Décembre	258.8	250.6	322.1	338.8	121.4	186.4	646.2		
Total	3,384.1								
1969 - January -- Janvier	296.3	349.9	375.7	317.3	126.1	191.0	634.4		
February -- Février	290.2	310.1	395.6	312.1	130.5	188.5	631.0		
March -- Mars	328.3	357.6	424.9	301.3	134.1	188.2	623.6		
April -- Avril	324.1	332.3	433.1	303.7	133.3	187.8	624.9		
May -- Mai	334.5	336.5	435.1	318.4	133.5	191.0	642.9		
June -- Juin	331.4	326.7	430.4	324.6	133.0	189.1	646.7		
July -- Juillet	317.7	287.7	400.4	339.1	126.2	176.9	642.2		
August -- Août	251.4	238.4	387.4	353.2	119.7	165.9	638.8		
September -- Septembre	251.3	224.9	361.0	353.1	119.6	156.7	629.4		
October -- Octobre	254.0	275.2	382.2	364.4	116.4	154.0	634.7		
November -- Novembre	272.7	282.9	392.4	378.6	122.9	168.4	669.9		
December -- Décembre	320.9	355.5	427.0	390.7	130.6	181.3	702.6		
Total	3,572.8								
Adjusted for seasonal variation -- Chiffres désaisonnalisés									
M. C. D. -- M. D. C.	3	5	3	3	2	2	2		
1968 - January -- Janvier	272.5	291.4	347.3	302.6	112.0	182.6	597.2		
February -- Février	282.4	260.2	325.1	296.5	110.9	181.6	589.0		
March -- Mars	278.8	284.9	331.2	294.1	114.0	182.6	590.7		
April -- Avril	283.0	267.3	315.5	294.9	113.9	173.8	582.6		
May -- Mai	273.3	262.0	304.2	289.1	113.6	173.3	576.0		
June -- Juin	273.8	278.6	309.0	284.4	115.3	176.8	576.5		
July -- Juillet	284.9	277.0	301.1	270.6	117.5	179.9	568.0		
August -- Août	288.4	293.0	305.7	284.9	120.2	180.9	586.0		
September -- Septembre	289.5	301.8	318.0	294.2	119.6	184.2	598.0		
October -- Octobre	291.4	294.5	321.1	301.3	120.0	183.6	604.9		
November -- Novembre	290.3	330.2	361.0	304.4	123.4	185.5	613.3		
December -- Décembre	273.7	242.9	330.2	310.2	124.3	188.3	622.8		
1969 - January -- Janvier	300.2	330.5	360.5	312.2	126.3	186.4	624.9		
February -- Février	299.5	306.1	367.1	319.1	129.9	183.7	632.8		
March -- Mars	307.4	322.8	382.5	328.2	129.7	183.3	641.2		
April -- Avril	303.5	334.5	413.5	328.9	129.8	181.2	639.9		
May -- Mai	307.5	308.7	414.7	336.2	130.1	183.6	649.9		
June -- Juin	312.4	310.1	412.4	338.2	130.8	185.8	654.8		
July -- Juillet	334.4	329.0	407.0	341.4	126.7	176.1	644.2		
August -- Août	275.0	268.7	400.7	350.2	119.8	170.7	640.7		
September -- Septembre	257.9	263.1	405.9	342.4	124.3	166.2	632.9		
October -- Octobre	257.8	279.3	427.4	345.9	119.7	161.3	626.9		
November -- Novembre	286.4	289.0	430.0	353.0	125.5	175.7	654.2		
December -- Décembre	332.1	341.2	439.1	357.6	133.5	183.1	674.2		

TABLE 3. Estimated Value of Shipments, Orders and Inventory in Manufacturing Industries grouped according to the Standard Industrial Classification - Continued

TABLEAU 3. Valeur estimative des expéditions, commandes et stocks des industries manufacturières groupées d'après la classification type des industries - suite

Group 12. - Primary Metal Industries

Groupe 12. - Industrie des métaux (formes primaires)

Date	Shipments Expéditions	New orders received during month Nouvelles commandes reçues au cours du mois	Unfilled orders at end of month Commandes en carnet à la fin du mois	All inventory held at end of month Ensemble des stocks détenus à la fin du mois				Inventory held but not owned(2) Stocks détenus mais non possédés(2)	Total inventory owned(2) Total des stocks possédés(2)
				Raw materials Matières premières	Goods in process Produits en cours	Finished products Produits finis	Total		
Unadjusted for seasonal variation -- Chiffres non désaisonnalisés									
1970 - January -- Janvier	322.7	385.3	489.6	369.5	134.9	191.9	696.3		
February -- Février	341.8	321.2	469.0	360.6	134.0	202.5	697.1		
March -- Mars	355.9	354.8	467.9	342.0	138.7	205.8	686.5		
April -- Avril	355.5	320.8	433.2	352.3	137.5	214.0	703.9		
May -- Mai	345.7	353.8	441.3	361.8	141.6	218.7	722.1		
June -- Juin	371.8	365.0	434.5	365.3	142.6	213.7	721.6		
July -- Juillet	321.5	309.1	422.1	383.6	140.6	213.6	737.9		
August -- Août	315.4	300.9	407.6	380.5	141.7	211.6	733.8		
September -- Septembre	339.2	297.6	366.0	395.1	137.6	201.9	734.6		
October -- Octobre	324.8	340.1	381.3	397.2	139.5	206.7	743.4		
November -- Novembre	322.6	279.5	338.2	412.0	145.7	206.6	764.3		
December -- Décembre	304.6	337.2	370.8	427.9	147.9	215.6	791.4		
Total	4021.5								
1971 - January -- Janvier	288.7	306.3	388.4	394.8	150.5	227.8	773.1		
February -- Février	298.4	319.6	409.6	384.9	147.3	225.8	758.0		
March -- Mars	341.1	380.8	449.3	377.2	147.0	228.8	753.0		
April -- Avril	344.3	298.6	403.6	365.8	144.8	231.3	741.8		
May -- Mai	348.6	334.2	389.2	372.5	142.9	231.8	747.3		
June -- Juin	371.5	388.9	406.6	386.4	141.8	225.5	753.8		
July -- Juillet	293.6	274.4	387.4	397.7	153.0	230.8	781.5		
August -- Août	320.7	328.6	395.3	424.5	155.8	231.1	811.4		
September -- Septembre	348.9	349.2	395.6	430.6	155.7	226.8	813.1		
October ^P -- Octobre ^P	331.7	321.0	385.0	433.4	155.4	236.6	825.4		
November -- Novembre									
December -- Décembre									
Total									
Adjusted for seasonal variation -- Chiffres désaisonnalisés									
M. C. D. -- M. D. C.	3	5	3	3	2	2	2		
1970 - January -- Janvier	331.0	361.1	469.2	363.9	134.6	187.2	685.7		
February -- Février	351.9	315.9	433.2	368.2	132.9	197.2	698.3		
March -- Mars	330.2	316.4	419.4	371.4	133.7	200.0	705.1		
April -- Avril	327.7	320.0	411.7	379.7	133.8	206.1	719.6		
May -- Mai	329.3	339.1	421.5	381.4	138.1	209.3	728.8		
June -- Juin	338.1	332.3	415.7	380.3	139.9	210.4	730.6		
July -- Juillet	340.2	353.9	429.4	386.2	141.3	212.3	739.8		
August -- Août	343.0	335.8	422.2	377.6	142.2	217.8	737.6		
September -- Septembre	348.4	339.8	413.6	384.1	143.6	214.4	742.1		
October -- Octobre	335.0	348.2	426.8	378.1	144.1	217.3	739.5		
November -- Novembre	336.0	279.9	370.7	384.9	148.9	216.3	750.1		
December -- Décembre	313.9	324.8	381.6	391.4	151.1	217.5	760.0		
1971 - January -- Janvier	306.5	297.3	372.4	388.8	149.8	222.2	760.8		
February -- Février	306.8	312.2	377.8	392.7	145.6	219.7	758.0		
March -- Mars	307.3	332.1	402.6	408.9	141.7	222.0	772.6		
April -- Avril	320.6	300.7	382.7	393.6	140.9	222.6	757.1		
May -- Mai	328.8	317.9	371.8	392.7	139.4	221.3	753.4		
June -- Juin	335.7	352.9	389.0	402.7	139.1	222.4	764.2		
July -- Juillet	314.7	319.9	394.2	400.7	153.9	229.4	784.0		
August -- Août	347.6	363.5	410.1	421.5	156.6	238.3	816.4		
September -- Septembre	353.8	391.9	448.2	419.0	162.8	241.1	822.9		
October ^P -- Octobre ^P	355.5	338.5	431.2	413.0	160.8	249.1	822.9		
November -- Novembre									
December -- Décembre									

TABLE 3. Estimated Value of Shipments, Orders and Inventory in Manufacturing Industries grouped according to the Standard Industrial Classification - Continued

TABLEAU 3. Valeur estimative des expéditions, commandes et stocks des industries manufacturières groupées d'après la classification type des industries - suite

Group 13 - Metal Fabricating Industries (except Machinery and Transportation Equipment Industries)

Groupe 13 - Industrie des produits métalliques (à l'exclusion des machines et du matériel de transport)

Date	Shipments -- Expéditions	New orders received during month -- Nouvelles commandes reçues au cours du mois	Unfilled orders at end of month -- Commandes en carnet à la fin du mois	All inventory held at end of month -- Ensemble des stocks détenus à la fin du mois				Inventory held but not owned -- Stocks détenus mais non possédés	Total inventory owned -- Total des stocks possédés
				Raw materials -- Matières premières	Goods in process -- Produits en cours	Finished products -- Produits finis	Total		
millions of dollars -- en millions de dollars									
Unadjusted for seasonal variation -- Chiffres non désaisonnalisés									
1968 - January -- Janvier	209.6	220.0	540.5	232.6	228.1	144.3	605.0	79.5	525.5
February -- Février	206.6	205.3	539.2	235.5	235.2	151.3	622.1	84.3	517.7
March -- Mars	230.6	238.1	546.7	240.7	235.7	153.6	629.9	90.3	539.7
April -- Avril	237.4	245.5	554.8	247.2	233.3	155.8	636.3	84.5	551.8
May -- Mai	246.9	263.6	571.5	246.2	241.0	156.9	644.1	86.8	557.4
June -- Juin	252.7	261.5	580.3	241.1	241.1	157.3	639.4	86.4	553.0
July -- Juillet	248.5	253.0	584.8	241.7	241.7	152.4	635.8	92.3	543.5
August -- Août	247.4	255.4	592.8	241.3	246.8	149.2	637.3	94.3	543.1
September -- Septembre	271.7	260.3	581.4	241.8	246.8	144.8	631.3	87.9	543.5
October -- Octobre	270.6	281.5	592.3	241.2	225.1	144.7	610.9	70.2	540.7
November -- Novembre	243.0	259.3	608.6	239.2	228.9	145.8	614.0	71.6	542.4
December -- Décembre	237.2	223.9	595.3	244.8	224.1	146.2	615.0	70.4	544.7
Total	2,902.2								
1969 - January -- Janvier	226.3	223.7	592.7	249.0	227.0	148.1	624.0	77.8	546.2
February -- Février	234.8	253.5	611.4	255.6	244.0	154.7	654.3	83.6	570.8
March -- Mars	260.4	261.3	612.3	267.1	253.4	157.9	678.3	88.2	590.1
April -- Avril	264.4	274.7	622.6	277.5	264.8	160.8	703.1	94.7	608.4
May -- Mai	274.9	284.8	632.5	283.7	269.9	165.3	718.9	99.1	619.8
June -- Juin	273.5	294.8	653.8	282.0	274.6	168.0	724.7	98.2	626.6
July -- Juillet	278.2	293.9	669.5	290.2	279.6	160.1	729.9	103.5	626.4
August -- Août	253.1	263.0	679.4	284.5	274.3	151.8	710.6	101.0	609.6
September -- Septembre	276.8	281.8	684.4	272.2	269.9	148.6	690.7	96.5	594.2
October -- Octobre	290.3	287.5	681.6	272.3	249.4	147.8	669.5	83.5	586.1
November -- Novembre	254.0	259.0	686.6	272.0	254.0	152.2	678.1	87.8	590.3
December -- Décembre	275.2	345.2	756.6	281.8	253.6	157.3	692.6	81.0	611.7
Total	3,161.9								
Adjusted for seasonal variation -- Chiffres désaisonnalisés									
M. C. D. -- M. D. C.	3	6	1	2	2	2	1	3	1
1968 - January -- Janvier	231.9	228.2	547.7	238.7	236.7	146.5	622.0	86.1	535.9
February -- Février	220.5	213.3	540.5	238.0	235.7	149.5	623.2	87.7	535.6
March -- Mars	235.7	245.4	550.2	236.6	233.6	148.3	618.5	89.8	528.7
April -- Avril	238.2	241.9	553.9	239.0	228.8	149.1	616.9	81.9	535.0
May -- Mai	235.8	246.8	564.9	238.6	231.3	148.1	618.1	82.3	535.8
June -- Juin	239.5	246.9	572.3	237.6	232.2	149.3	619.1	82.6	536.5
July -- Juillet	244.8	247.0	574.5	237.6	231.6	149.7	618.9	84.2	534.7
August -- Août	246.8	255.4	583.1	238.3	234.9	150.8	624.0	83.7	540.3
September -- Septembre	256.1	252.1	579.1	243.9	236.1	151.6	631.6	80.9	550.7
October -- Octobre	245.3	264.7	598.5	245.7	240.8	153.7	640.2	79.0	561.3
November -- Novembre	251.8	262.4	609.1	249.6	242.0	154.2	645.8	77.9	567.9
December -- Décembre	244.1	247.4	612.4	251.7	241.8	152.6	646.2	80.1	566.1
1969 - January -- Janvier	253.9	241.0	599.5	255.5	236.3	149.9	641.6	85.9	555.6
February -- Février	260.7	273.5	612.3	258.2	245.2	152.7	656.2	86.9	569.3
March -- Mars	263.0	268.9	618.2	263.0	252.3	152.2	667.6	88.0	579.5
April -- Avril	262.1	268.6	624.7	267.3	259.9	153.5	680.7	92.2	588.5
May -- Mai	266.7	271.3	629.3	273.9	259.2	156.3	689.4	93.6	595.8
June -- Juin	258.9	274.6	645.0	276.6	264.4	159.4	700.4	93.6	606.8
July -- Juillet	270.4	279.6	654.2	284.8	268.0	157.6	710.4	94.5	615.9
August -- Août	262.5	273.5	665.2	281.0	260.6	153.6	695.2	89.5	605.7
September -- Septembre	252.0	269.5	682.7	275.7	259.6	155.9	691.3	88.9	602.4
October -- Octobre	271.7	278.0	689.0	278.8	265.7	157.5	702.1	93.4	608.7
November -- Novembre	265.6	263.3	686.7	284.7	267.5	160.8	713.0	95.1	617.9
December -- Décembre	274.2	363.5	776.0	289.8	273.9	163.8	727.5	93.0	634.5

TABLE 3. Estimated Value of Shipments, Orders and Inventory in Manufacturing Industries grouped according to the Standard Industrial Classification - Continued

TABLEAU 3. Valeur estimative des expéditions, commandes et stocks des industries manufacturières groupées d'après la classification type des industries - suite

Group 14 - Machinery Industries
Groupe 14 - Industrie de la machinerie

Date	Shipments - Expéditions	New orders received during month - Nouvelles commandes reçues au cours du mois	Unfilled orders at end of month - Commandes en carnet à la fin du mois	All inventory held at end of month - - Ensemble des stocks détenus à la fin du mois				Inventory held but not owned - - Stocks détenus mais non possédés	Total inventory owned - - Total des stocks possédés
				Raw materials - - Matières premières	Goods in process - - Produits en cours	Finished products - - Produits finis	Total		
Unadjusted for seasonal variation -- Chiffres non désaisonnalisés									
1968 - January -- Janvier	106.1	117.6	590.0	155.0	194.9	131.3	481.2	57.3	423.8
February -- Février	120.5	117.3	586.8	151.2	195.7	134.7	481.6	56.3	425.3
March -- Mars	134.3	136.8	589.3	154.0	199.1	137.3	490.3	60.1	430.2
April -- Avril	132.3	102.3	559.3	155.3	186.8	138.9	481.0	50.1	430.9
May -- Mai	129.4	123.5	553.4	158.0	186.0	137.8	481.8	52.7	429.7
June -- Juin	127.5	107.5	533.4	155.3	182.0	135.6	472.9	53.1	419.7
July -- Juillet	112.6	111.3	532.1	157.4	187.5	130.1	475.0	54.4	420.6
August -- Août	118.7	118.3	531.7	154.2	188.0	129.7	471.9	56.7	415.2
September -- Septembre	125.5	114.5	520.7	154.7	179.3	129.3	463.3	47.8	415.5
October -- Octobre	121.7	133.5	532.5	153.2	187.7	130.4	471.3	53.9	417.4
November -- Novembre	118.0	108.0	522.5	152.4	192.1	131.7	476.2	55.2	421.0
December -- Décembre	133.5	149.6	538.6	159.5	185.2	135.4	480.2	50.4	429.8
Total	1,480.1								
1969 - January -- Janvier	122.2	124.1	540.5	155.4	193.8	136.4	485.7	56.6	429.1
February -- Février	132.6	179.9	587.8	158.6	199.5	141.8	500.0	58.0	442.0
March -- Mars	159.3	160.5	589.0	160.9	205.6	143.5	510.0	61.1	448.9
April -- Avril	158.8	152.8	583.0	161.0	206.8	145.7	513.6	60.3	453.3
May -- Mai	155.3	209.9	637.6	163.3	210.1	146.5	519.9	60.2	459.8
June -- Juin	165.3	223.7	696.0	163.7	203.4	144.0	511.1	63.2	467.9
July -- Juillet	130.6	134.7	700.1	161.1	209.6	145.2	515.9	64.2	451.6
August -- Août	116.9	126.1	709.3	165.3	214.1	146.7	526.1	66.8	459.3
September -- Septembre	145.4	148.1	712.0	172.5	208.3	152.6	533.3	59.6	473.7
October -- Octobre	145.6	143.6	710.0	177.5	206.6	154.9	538.9	59.3	479.6
November -- Novembre	142.2	145.7	713.5	179.4	209.7	159.9	549.0	62.7	486.3
December -- Décembre	160.3	167.0	720.2	187.3	210.4	163.7	561.3	55.8	505.5
Total	1,734.5								
Adjusted for seasonal variation -- Chiffres désaisonnalisés									
M.C.D. -- M.D.C.	4	6	2	2	2	2	1	2	2
1968 - January -- Janvier	119.0	121.7	583.9	154.8	194.9	131.4	481.1	58.5	422.6
February -- Février	119.0	110.3	575.2	149.6	192.9	130.7	473.2	56.7	416.5
March -- Mars	121.5	127.1	580.8	150.8	193.5	133.1	477.4	58.3	419.1
April -- Avril	119.0	92.3	554.1	153.8	186.0	134.4	474.2	50.6	423.6
May -- Mai	119.7	119.2	553.6	156.9	184.7	134.4	476.0	53.4	422.6
June -- Juin	116.1	101.8	539.3	156.2	184.8	134.1	475.1	52.3	422.8
July -- Juillet	120.1	114.8	534.0	160.5	189.3	131.6	481.5	52.9	428.6
August -- Août	141.1	136.3	529.2	156.4	186.9	133.7	476.9	52.7	424.2
September -- Septembre	126.3	122.5	525.4	156.3	183.0	133.6	473.0	48.4	424.6
October -- Octobre	126.5	137.3	536.2	154.9	188.0	134.7	477.6	54.1	423.5
November -- Novembre	127.8	121.3	529.7	154.3	191.5	134.8	480.6	55.0	425.6
December -- Décembre	124.5	136.6	541.8	155.7	189.3	136.5	481.4	55.3	426.1
1969 - January -- Janvier	136.2	128.8	534.4	155.4	194.3	136.3	485.9	58.2	427.7
February -- Février	137.3	182.0	579.1	157.1	196.1	137.2	490.4	58.9	431.5
March -- Mars	141.8	146.0	583.3	157.7	199.8	138.8	496.3	59.2	437.1
April -- Avril	145.3	142.6	580.6	159.6	205.8	140.5	505.9	60.7	445.2
May -- Mai	144.8	203.7	639.5	162.0	208.6	142.7	513.3	60.6	452.6
June -- Juin	148.6	214.3	705.2	164.8	206.7	142.5	514.0	61.9	452.1
July -- Juillet	139.0	134.8	701.0	163.8	209.9	147.4	521.1	62.0	459.1
August -- Août	142.5	142.5	701.0	167.1	211.6	151.4	530.1	61.3	468.9
September -- Septembre	144.4	159.8	716.4	174.7	212.4	158.0	545.2	60.5	484.7
October -- Octobre	153.7	148.5	711.2	179.8	207.7	160.3	547.8	60.0	487.8
November -- Novembre	150.6	160.5	721.1	182.0	210.0	163.8	555.8	62.3	493.5
December -- Décembre	149.6	154.6	726.1	182.3	215.9	164.6	562.9	61.9	501.0

TABLE 3. Estimated Value of Shipments, Orders and Inventory in Manufacturing Industries grouped according to the Standard Industrial Classification - Continued

TABLEAU 3. Valeur estimative des expéditions, commandes et stocks des industries manufacturières groupées d'après la classification type des industries - suite

Group 15 - Transportation Equipment Industries

Groupe 15 - Industrie du matériel de transport

Date	Shipments Expéditions	New orders received during month Nouvelles commandes reçues au cours du mois	Unfilled orders at end of month Commandes en carnet à la fin du mois	All inventory held at end of month Ensemble des stocks détenus à la fin du mois				Inventory held but not owned Stocks détenus mais non possédés	Total inventory owned Total des stocks possédés
				Raw materials Matières premières	Goods in process Produits en cours	Finished products Produits finis	Total		
Unadjusted for seasonal variation -- Chiffres non désaisonnalisés									
1968 - January -- Janvier	428.6	399.3	1,023.3	227.8	543.1	141.0	911.8	246.0	665.8
February -- Février	344.6	320.3	999.0	233.6	565.8	139.2	938.7	256.0	682.6
March -- Mars	370.7	381.5	1,009.8	237.4	589.2	132.2	958.8	272.2	686.6
April -- Avril	450.4	473.3	1,032.7	237.7	564.1	148.9	950.7	260.6	690.1
May -- Mai	573.0	564.3	1,024.0	230.3	564.6	150.1	945.0	259.0	686.0
June -- Juin	518.3	471.2	976.9	228.4	545.0	140.3	913.7	261.7	652.0
July -- Juillet	402.3	410.2	984.8	234.6	520.5	125.4	880.5	264.6	615.9
August -- Août	272.0	299.2	1,012.0	255.5	601.2	126.2	982.9	269.2	713.7
September -- Septembre	487.9	507.0	1,031.1	262.0	598.6	137.5	998.1	256.9	741.3
October -- Octobre	607.6	602.5	1,026.0	262.6	587.0	135.3	984.9	251.6	733.2
November -- Novembre	600.8	584.1	1,009.3	257.4	591.8	145.9	995.1	260.0	735.1
December -- Décembre	541.4	513.7	981.6	264.7	625.9	145.5	1,036.1	267.6	768.4
Total	5,597.6								
1969 - January -- Janvier	542.8	580.3	1,019.1	259.3	622.7	163.2	1,045.1	261.9	783.2
February -- Février	483.0	487.0	1,023.1	263.2	651.3	166.4	1,080.9	286.6	794.2
March -- Mars	594.8	582.0	1,010.3	266.5	675.8	156.5	1,098.8	298.0	800.8
April -- Avril	517.5	483.5	976.3	263.3	680.7	165.6	1,109.6	302.4	807.3
May -- Mai	611.8	555.3	919.8	267.3	678.2	165.5	1,110.9	303.9	807.0
June -- Juin	581.3	544.9	883.4	268.8	658.7	160.8	1,088.3	311.2	777.1
July -- Juillet	429.6	506.9	960.7	284.0	632.1	148.3	1,064.4	296.1	768.3
August -- Août	379.6	403.1	984.2	289.5	651.3	151.2	1,092.1	266.3	825.8
September -- Septembre	581.8	611.7	1,014.1	288.9	651.0	152.6	1,092.5	270.2	822.4
October -- Octobre	650.6	590.9	954.4	282.8	664.4	154.2	1,101.4	267.6	833.8
November -- Novembre	590.1	681.0	1,045.3	278.6	660.4	162.8	1,101.9	249.4	852.4
December -- Décembre	521.5	522.9	1,046.7	283.0	627.5	148.4	1,058.9	234.3	824.7
Total	6,484.4								
Adjusted for seasonal variation -- Chiffres désaisonnalisés									
M.C.D. -- M.D.C.	4	6	3	2	2	3	2	2	2
1968 - January -- Janvier	411.7	373.6	999.1	228.0	546.4	136.2	910.7	255.8	654.8
February -- Février	375.9	360.9	984.1	232.8	555.8	130.5	919.2	256.8	662.4
March -- Mars	338.4	343.7	989.4	237.3	569.8	130.4	937.5	263.7	673.8
April -- Avril	420.2	464.1	1,033.3	242.8	558.1	144.0	944.9	255.8	689.1
May -- Mai	475.6	496.1	1,053.8	236.1	556.8	144.9	937.8	249.6	688.1
June -- Juin	475.3	454.9	1,033.4	238.6	563.2	131.8	933.5	254.5	679.1
July -- Juillet	491.1	465.5	1,007.8	238.1	574.4	132.7	945.2	258.1	687.2
August -- Août	426.6	424.4	1,005.6	249.7	608.5	133.0	991.1	274.0	717.1
September -- Septembre	523.2	545.3	1,027.7	254.7	591.3	142.0	987.9	259.0	728.9
October -- Octobre	566.5	546.8	1,008.0	258.6	571.2	141.8	971.6	254.0	717.6
November -- Novembre	529.4	528.5	1,007.1	255.6	576.5	147.7	979.8	266.0	713.7
December -- Décembre	533.5	491.4	965.0	258.2	623.3	154.1	1,035.7	275.4	760.2
1969 - January -- Janvier	535.8	566.5	995.7	259.9	627.5	156.2	1,043.6	275.3	768.3
February -- Février	538.2	543.9	1,001.4	262.7	642.0	156.4	1,061.1	288.9	772.2
March -- Mars	555.0	542.9	989.3	266.4	655.3	155.4	1,077.1	290.6	786.4
April -- Avril	465.3	455.1	979.1	269.1	675.4	159.0	1,103.5	298.9	804.5
May -- Mai	533.5	506.5	952.1	274.7	671.1	160.0	1,105.9	294.8	811.1
June -- Juin	519.9	504.8	937.0	279.0	680.0	152.0	1,111.0	301.7	809.4
July -- Juillet	539.8	581.4	978.6	287.2	689.8	158.1	1,135.1	286.3	848.8
August -- Août	577.6	576.2	977.2	281.9	655.2	157.8	1,094.9	268.3	826.6
September -- Septembre	592.2	622.6	1,007.6	281.1	641.4	158.2	1,080.7	270.2	810.5
October -- Octobre	591.9	525.6	941.3	278.6	646.5	161.3	1,086.3	268.3	818.0
November -- Novembre	553.8	659.5	1,047.0	277.1	641.8	164.2	1,083.2	253.9	829.3
December -- Décembre	488.3	470.4	1,029.1	276.9	629.4	156.9	1,063.1	243.0	820.2

TABLE 3. Estimated Value of Shipments, Orders and Inventory in Manufacturing Industries grouped according to the Standard Industrial Classification - Continued

TABLEAU 3. Valeur estimative des expéditions, commandes et stocks des industries manufacturières groupées d'après la classification type des industries - suite

Group 16 - Electrical Products Industries

Groupe 16 - Industrie des appareils et du matériel électriques

Date	Shipments -- Expéditions	New orders received during month -- Nouvelles commandes reçues au cours du mois	Unfilled orders at end of month -- Commandes en carnet à la fin du mois	All inventory held at end of month -- Ensemble des stocks détenus à la fin du mois				Inventory held but not owned -- Stocks détenus mais non possédés	Total inventory owned -- Total des stocks possédés
				Raw materials -- Matières premières	Goods in process -- Produits en cours	Finished products -- Produits finis	Total		
Unadjusted for seasonal variation -- Chiffres non désaisonnalisés									
1968 - January -- Janvier	177.6	178.9	723.2	158.7	266.9	197.8	623.3	41.8	581.5
February -- Février	184.2	172.2	711.2	162.9	271.2	206.0	640.1	44.0	596.1
March -- Mars	205.9	204.7	710.0	159.2	273.5	214.8	647.5	49.3	598.2
April -- Avril	185.3	161.9	686.6	162.1	274.3	223.9	660.2	48.5	611.7
May -- Mai	189.7	205.4	702.3	163.7	273.1	226.0	662.8	50.1	612.7
June -- Juin	203.5	202.9	701.7	161.0	274.2	226.0	661.2	50.7	610.5
July -- Juillet	170.4	176.7	708.0	160.1	267.2	216.2	643.5	49.1	594.4
August -- Août	188.4	183.2	702.8	161.5	268.2	201.2	630.8	49.3	581.5
September -- Septembre	227.5	213.5	688.8	158.6	267.4	194.9	621.0	48.9	572.1
October -- Octobre	231.5	218.6	675.9	156.4	265.8	189.3	611.5	46.3	565.2
November -- Novembre	227.4	225.1	673.6	152.9	266.4	187.5	606.8	47.0	559.8
December -- Décembre	216.0	197.2	654.8	158.9	259.6	182.0	600.5	45.5	554.9
Total	2,407.4								
1969 - January -- Janvier	184.4	221.6	692.0	157.9	259.4	192.9	610.2	43.5	566.7
February -- Février	196.8	211.1	706.3	161.0	263.3	203.0	627.3	42.9	584.4
March -- Mars	222.0	224.8	709.1	163.6	270.4	214.7	648.6	43.0	605.6
April -- Avril	213.2	236.1	732.0	168.6	267.4	221.0	657.0	44.1	612.9
May -- Mai	201.2	209.5	740.3	175.5	277.6	231.9	685.0	45.1	639.9
June -- Juin	220.2	220.2	740.3	179.1	288.0	235.2	702.3	43.1	659.2
July -- Juillet	189.8	206.5	757.0	186.2	292.6	231.9	710.7	46.9	663.8
August -- Août	200.7	224.3	780.6	188.6	300.8	227.2	716.6	50.5	666.1
September -- Septembre	251.3	283.7	813.0	189.7	302.5	223.8	716.0	52.0	664.0
October -- Octobre	252.5	254.1	814.6	192.1	307.9	217.8	717.7	50.6	667.2
November -- Novembre	238.5	233.6	809.7	188.2	308.0	223.2	719.5	57.3	662.2
December -- Décembre	236.9	242.1	814.9	201.4	301.5	222.9	725.8	52.0	673.7
Total	2,607.5								
Adjusted for seasonal variation -- Chiffres désaisonnalisés									
N.C.D. -- M.D.C.	3	6	1	1	1	2	1	2	1
1968 - January -- Janvier	195.5	167.7	725.9	161.1	272.8	207.2	641.1	43.1	597.9
February -- Février	192.2	174.2	706.9	164.6	274.7	206.4	645.7	43.3	602.3
March -- Mars	201.7	198.1	703.3	161.1	273.4	207.8	642.3	48.1	594.2
April -- Avril	192.1	168.2	679.4	163.1	274.0	212.2	649.3	49.0	600.3
May -- Mai	195.9	210.8	694.3	162.3	272.0	208.5	642.8	50.3	592.5
June -- Juin	199.7	205.7	700.3	160.9	273.2	207.0	641.1	52.6	588.5
July -- Juillet	199.6	210.0	710.7	157.3	265.5	208.8	631.6	50.8	580.8
August -- Août	203.5	186.6	693.8	157.6	264.3	200.7	622.6	48.2	574.4
September -- Septembre	200.6	186.8	680.0	156.2	264.7	202.5	623.4	47.4	576.0
October -- Octobre	202.4	202.4	680.0	157.1	263.3	202.5	622.9	46.0	576.8
November -- Novembre	212.3	218.5	686.2	155.8	264.9	202.1	622.8	44.7	578.1
December -- Décembre	208.8	200.2	677.6	159.6	264.5	200.8	624.9	46.8	578.1
1969 - January -- Janvier	202.9	217.2	691.9	160.2	265.6	202.4	628.2	45.1	583.1
February -- Février	211.7	219.3	699.5	162.7	266.9	203.1	632.7	42.8	589.9
March -- Mars	217.1	222.1	704.5	165.3	270.5	207.2	643.0	42.3	600.7
April -- Avril	214.8	235.8	725.5	168.9	267.4	207.5	643.9	44.4	599.5
May -- Mai	212.5	219.5	732.5	173.3	276.4	213.4	663.0	44.8	618.2
June -- Juin	217.7	225.4	740.2	178.7	286.7	214.8	680.2	44.8	635.3
July -- Juillet	218.7	237.7	759.2	183.1	290.9	223.9	697.8	48.6	649.2
August -- Août	218.0	231.5	772.7	184.5	296.2	226.9	707.6	49.0	658.6
September -- Septembre	221.3	252.4	803.8	187.7	299.3	232.4	719.3	50.4	669.0
October -- Octobre	222.4	237.8	819.2	193.1	304.5	233.5	731.1	50.3	680.8
November -- Novembre	222.6	227.8	824.4	192.1	305.8	240.5	738.4	54.3	684.1
December -- Décembre	222.8	240.3	841.9	202.5	307.4	246.9	756.9	53.6	703.3

TABLE 3. Estimated Value of Shipments, Orders and Inventory in Manufacturing Industries grouped according to the Standard Industrial Classification - Continued

TABLEAU 3. Valeur estimative des expéditions, commandes et stocks des industries manufacturières groupées d'après la classification type des industries - suite

Group 17 - Non-Metallic Mineral Products Industries

Groupe 17 - Industrie des produits minéraux non métalliques

Date	Shipments -- Expéditions	New orders received during month(1) -- Nouvelles commandes reçues au cours du mois(1)	Unfilled orders at end of month(1) -- Commandes en carnet à la fin du mois(1)	All inventory held at end of month -- Ensemble des stocks détenus à la fin du mois				Inventory held but not owned -- Stocks détenus mais non possédés	Total inventory owned -- Total des stocks possédés
				Raw materials -- Matières premières	Goods in process -- Produits en cours	Finished products -- Produits finis	Total		
millions of dollars -- en millions de dollars									
Unadjusted for seasonal variation -- Chiffres non désaisonnalisés									
1968 - January -- Janvier	69.4			74.4	17.3	83.6	175.3	-	175.3
February -- Février	74.3			74.0	18.1	84.2	176.3	-	176.3
March -- Mars	82.2			73.5	19.1	87.1	179.8	-	179.8
April -- Avril	92.5			72.8	19.1	87.8	179.7	-	179.7
May -- Mai	114.0			70.7	19.6	86.8	177.1	-	177.1
June -- Juin	114.2			72.4	19.1	85.9	177.4	-	177.4
July -- Juillet	116.4			72.3	17.9	83.9	174.0	-	174.0
August -- Août	115.0			71.8	17.8	81.7	171.2	-	171.2
September -- Septembre	117.3			72.8	18.2	81.1	172.1	-	172.1
October -- Octobre	122.7			74.0	18.4	79.5	172.0	-	172.0
November -- Novembre	103.9			74.6	18.9	78.8	172.3	-	172.3
December -- Décembre	82.3			74.0	20.1	80.3	174.4	-	174.4
Total	1,204.2								
1969 - January -- Janvier	77.2			74.1	22.0	84.0	180.0	-	180.0
February -- Février	85.3			72.3	23.9	83.9	180.1	-	180.1
March -- Mars	91.3			71.4	25.6	88.3	185.4	-	185.4
April -- Avril	99.0			71.3	23.9	90.6	185.8	-	185.8
May -- Mai	112.0			72.9	23.5	92.9	189.3	-	189.3
June -- Juin	120.9			73.6	22.8	91.1	187.5	-	187.5
July -- Juillet	120.5			75.2	22.1	91.0	188.3	-	188.3
August -- Août	122.5			77.7	21.0	88.8	187.4	-	187.4
September -- Septembre	126.4			78.2	21.1	87.4	186.7	-	186.7
October -- Octobre	130.2			80.4	20.2	85.1	185.7	-	185.7
November -- Novembre	111.5			79.2	18.4	86.5	184.1	-	184.1
December -- Décembre	90.2			80.4	19.7	89.1	189.3	-	189.3
Total	1,287.0								
Adjusted for seasonal variation -- Chiffres désaisonnalisés									
N.C.D. -- N.D.C.	3			2	3	2	2		2
1968 - January -- Janvier	94.6			72.5	17.4	83.6	173.5	-	173.5
February -- Février	95.6			73.8	16.9	82.0	172.6	-	172.6
March -- Mars	96.4			74.6	16.9	82.3	173.9	-	173.9
April -- Avril	100.7			74.6	17.1	81.6	173.3	-	173.3
May -- Mai	102.5			72.9	17.7	81.7	172.3	-	172.3
June -- Juin	102.2			74.0	17.9	82.7	174.6	-	174.6
July -- Juillet	102.0			73.6	18.0	83.2	174.9	-	174.9
August -- Août	100.4			71.8	18.8	84.0	174.5	-	174.5
September -- Septembre	100.7			72.3	19.9	84.6	176.8	-	176.8
October -- Octobre	101.8			72.6	21.0	85.4	179.0	-	179.0
November -- Novembre	101.5			72.9	21.8	84.6	179.2	-	179.2
December -- Décembre	98.9			72.2	21.6	84.9	178.7	-	178.7
1969 - January -- Janvier	104.2			72.3	21.9	84.3	178.5	-	178.5
February -- Février	113.9			72.1	22.2	82.2	176.5	-	176.5
March -- Mars	107.3			72.4	22.7	84.0	179.0	-	179.0
April -- Avril	107.0			72.9	21.7	84.6	179.2	-	179.2
May -- Mai	105.0			74.9	21.6	87.4	183.9	-	183.9
June -- Juin	105.3			77.2	21.6	87.7	186.5	-	186.5
July -- Juillet	105.8			76.3	22.4	90.0	188.8	-	188.8
August -- Août	108.8			77.4	21.9	90.5	189.9	-	189.9
September -- Septembre	107.2			77.6	22.9	90.7	191.2	-	191.2
October -- Octobre	107.4			79.0	22.8	91.2	193.0	-	193.0
November -- Novembre	110.1			77.6	21.1	92.9	191.6	-	191.6
December -- Décembre	105.7			78.7	21.0	94.4	194.1	-	194.1

TABLE 3. Estimated Value of Shipments, Orders and Inventory in Manufacturing Industries grouped according to the Standard Industrial Classification - Continued

TABLEAU 3. Valeur estimative des expéditions, commandes et stocks des industries manufacturières groupées d'après la classification type des industries - suite

Group 17 - Non-Metallic Mineral Products Industries

Groupe 17 - Industrie des produits minéraux non métalliques

Date	Shipments -- Expéditions	New orders received during month(1) -- Nouvelles commandes reçues au cours du mois(1)	Unfilled orders at end of month(1) -- Commandes en carnet à la fin du mois(1)	All inventory held at end of month -- Ensemble des stocks détenus à la fin du mois				Inventory held but not owned -- Stocks détenus mais non possédés	Total inventory owned -- Total des stocks possédés
				Raw materials -- Matières premières	Goods in process -- Produits en cours	Finished products -- Produits finis	Total		
Unadjusted for seasonal variation -- Chiffres non désaisonnalisés									
1970 - January -- Janvier	75.7			80.1	20.3	94.9	195.3	-	195.3
February -- Février	80.6			77.4	21.3	99.5	198.2	-	198.2
March -- Mars	88.4			75.6	22.0	105.0	202.6	-	202.6
April -- Avril	94.6			75.5	20.4	109.3	205.2	-	205.2
May -- Mai	104.4			75.2	20.2	109.1	204.5	-	204.5
June -- Juin	118.9			75.2	20.5	106.1	201.8	-	201.8
July -- Juillet	118.5			76.2	19.5	104.4	200.1	-	200.1
August -- Août	120.2			77.5	20.2	103.9	201.5	-	201.5
September -- Septembre	129.0			77.7	20.8	101.7	200.2	-	200.2
October -- Octobre	129.2			77.5	18.8	96.9	193.1	-	193.1
November -- Novembre	116.7			78.5	20.1	95.4	194.0	-	194.0
December -- Décembre	96.6			79.1	19.1	95.5	193.7	-	193.7
Total	1,272.8								
1971 - January -- Janvier	78.7			81.5	21.8	101.5	204.8	-	204.8
February -- Février	85.9			81.1	25.2	103.9	210.2	-	210.2
March -- Mars	106.3			81.1	27.1	103.8	211.9	-	211.9
April -- Avril	110.2			80.5	29.0	107.5	217.0	-	217.0
May -- Mai	127.0			81.1	29.0	109.1	219.2	-	219.2
June -- Juin	145.6			79.5	29.2	104.1	212.8	-	212.8
July -- Juillet	135.7			80.3	26.6	96.5	203.5	-	203.5
August -- Août	142.2			82.5	26.3	93.7	202.5	-	202.5
September -- Septembre	147.0			82.7	24.6	93.2	200.5	-	200.5
OctoberP -- OctobreP	144.8			83.5	23.9	93.9	201.3	-	201.3
November -- Novembre									
December -- Décembre									
Total									
Adjusted for seasonal variation -- Chiffres désaisonnalisés									
M.C.D. -- M.D.C.	3			2	3	2	2		2
1970 - January -- Janvier	106.0			78.2	20.3	95.5	194.0	-	194.0
February -- Février	107.3			77.3	19.8	97.8	194.9	-	194.9
March -- Mars	101.5			76.7	19.5	100.2	196.4	-	196.4
April -- Avril	101.3			77.2	18.7	102.5	198.4	-	198.4
May -- Mai	100.4			77.0	18.8	102.4	198.2	-	198.2
June -- Juin	102.5			76.9	19.5	102.1	198.5	-	198.5
July -- Juillet	104.2			77.2	19.9	103.1	200.2	-	200.2
August -- Août	106.7			77.0	21.0	105.4	203.4	-	203.4
September -- Septembre	108.5			77.1	22.5	105.2	204.8	-	204.8
October -- Octobre	110.2			76.1	21.1	103.6	200.8	-	200.8
November -- Novembre	111.4			77.0	22.9	102.6	202.5	-	202.5
December -- Décembre	112.6			77.5	20.2	101.2	198.9	-	198.9
1971 - January -- Janvier	112.5			79.6	21.8	102.4	203.8	-	203.8
February -- Février	114.0			81.1	23.4	102.3	206.8	-	206.8
March -- Mars	119.2			82.3	24.0	99.2	205.5	-	205.5
April -- Avril	119.2			82.4	26.7	100.9	210.0	-	210.0
May -- Mai	122.6			82.9	27.2	102.3	212.4	-	212.4
June -- Juin	124.8			81.5	27.8	100.3	209.6	-	209.6
July -- Juillet	123.7			81.5	27.0	95.2	203.7	-	203.7
August -- Août	123.2			82.0	27.2	94.9	204.1	-	204.1
September -- Septembre	122.4			82.0	26.5	96.3	204.8	-	204.8
OctoberP -- OctobreP	125.8			82.0	26.7	100.4	209.1	-	209.1
November -- Novembre									
December -- Décembre									

TABLE 3. Estimated Value of Shipments, Orders and Inventory in Manufacturing Industries grouped according to the Standard Industrial Classification - Continued

TABLEAU 3. Valeur estimative des expéditions, commandes et stocks des industries manufacturières groupées d'après la classification type des industries - suite

Group 18 - Petroleum and Coal Products Industries

Groupe 18 - Industrie du pétrole et du charbon et leurs dérivés

Date	Shipments -- Expéditions	New orders received during month(1) -- Nouvelles commandes reçues au cours du mois(1)	Unfilled orders at end of month(1) -- Commandes en carnet à la fin du mois(1)	All inventory held at end of month -- Ensemble des stocks détenus à la fin du mois				Inventory held but not owned -- Stocks détenus mais non possédés	Total inventory owned -- Total des stocks possédés
				Raw materials -- Matières premières	Goods in process -- Produits en cours	Finished products -- Produits finis	Total		
millions of dollars -- en millions de dollars									
Unadjusted for seasonal variation -- Chiffres non désaisonnalisés									
1968 - January -- Janvier	145.5			75.4	24.7	140.4	240.4	-	240.4
February -- Février	137.6			73.3	24.3	143.4	241.1	-	241.1
March -- Mars	136.1			71.4	26.1	149.0	246.5	-	246.5
April -- Avril	131.6			70.8	25.6	156.0	252.4	-	252.4
May -- Mai	134.2			86.2	23.7	150.5	260.4	-	260.4
June -- Juin	133.1			75.8	24.9	156.3	257.0	-	257.0
July -- Juillet	134.4			74.2	24.6	166.0	264.9	-	264.9
August -- Août	140.9			76.0	23.7	168.2	267.8	-	267.8
September -- Septembre	133.3			73.2	24.0	172.5	269.8	-	269.8
October -- Octobre	151.3			74.9	23.3	171.6	269.7	-	269.7
November -- Novembre	154.5			74.6	23.4	162.5	260.5	-	260.5
December -- Décembre	143.5			80.1	24.6	162.6	267.4	-	267.4
Total	1,676.0								
1969 - January -- Janvier	150.5			77.2	26.2	160.3	263.8	-	263.8
February -- Février	131.7			77.0	31.6	160.8	269.3	-	269.3
March -- Mars	137.8			79.9	25.7	174.6	280.3	-	280.3
April -- Avril	131.8			76.6	24.6	164.8	266.1	-	266.1
May -- Mai	144.8			77.0	25.4	150.2	252.6	-	252.6
June -- Juin	135.0			85.6	25.2	152.0	262.8	-	262.8
July -- Juillet	142.0			82.3	27.2	163.0	272.4	-	272.4
August -- Août	146.8			70.1	26.2	178.8	275.2	-	275.2
September -- Septembre	143.7			81.9	24.6	180.1	286.6	-	286.6
October -- Octobre	149.5			80.1	25.8	169.9	275.8	-	275.8
November -- Novembre	147.1			86.6	26.8	167.0	280.4	-	280.4
December -- Décembre	159.5			84.8	25.8	162.6	273.2	-	273.2
Total	1,720.2								
Adjusted for seasonal variation -- Chiffres désaisonnalisés									
M.C.D. -- M.D.C.	4			4	6	4	4		4
1968 - January -- Janvier	139.6			76.4	24.6	144.9	245.9	-	245.9
February -- Février	140.4			72.6	23.9	146.6	243.2	-	243.2
March -- Mars	141.0			73.6	25.2	148.3	247.2	-	247.2
April -- Avril	140.6			71.9	25.1	156.1	253.1	-	253.1
May -- Mai	134.3			84.5	23.4	157.4	265.3	-	265.3
June -- Juin	141.1			71.7	24.7	161.1	257.5	-	257.5
July -- Juillet	136.2			73.7	24.8	164.2	262.7	-	262.7
August -- Août	136.7			76.3	24.3	158.8	259.4	-	259.4
September -- Septembre	139.0			73.5	24.5	162.6	260.5	-	260.5
October -- Octobre	142.4			76.8	24.0	167.4	268.1	-	268.1
November -- Novembre	148.4			75.1	23.1	163.5	261.7	-	261.7
December -- Décembre	132.3			79.9	25.4	167.4	272.8	-	272.8
1969 - January -- Janvier	142.9			78.1	26.0	164.5	268.6	-	268.6
February -- Février	141.2			75.8	31.2	163.8	270.8	-	270.8
March -- Mars	142.7			82.9	25.0	173.6	281.4	-	281.4
April -- Avril	141.3			76.9	23.9	165.7	266.5	-	266.5
May -- Mai	145.5			76.0	25.1	157.7	258.8	-	258.8
June -- Juin	142.3			80.9	24.9	156.9	262.8	-	262.8
July -- Juillet	142.2			81.9	27.4	161.3	270.5	-	270.5
August -- Août	146.9			71.3	26.9	169.0	267.2	-	267.2
September -- Septembre	144.9			82.3	25.2	169.6	277.2	-	277.2
October -- Octobre	142.2			81.7	26.6	166.2	274.5	-	274.5
November -- Novembre	145.7			87.5	26.4	168.0	281.8	-	281.8
December -- Décembre	144.7			84.1	26.6	167.1	277.8	-	277.8

TABLE 3. Estimated Value of Shipments, Orders and Inventory in Manufacturing Industries grouped according to the Standard Industrial Classification - Continued

TABLEAU 3. Valeur estimative des expéditions, commandes et stocks des industries manufacturières groupées d'après la classification type des industries - suite

Group 18 - Petroleum and Coal Products Industries

Groupe 18 - Industrie du pétrole et du charbon et leurs dérivés

Date	Shipments Expéditions	New orders received during month(1) Nouvelles commandes reçues au cours du mois(1)	Unfilled orders at end of month(1) Commandes en carnet à la fin du mois(1)	All inventory held at end of month Ensemble des stocks détenus à la fin du mois				Inventory held but not owned Stocks détenus mais non possédés	Total Inventory owned Total des stocks possédés
				Raw materials Matières premières	Goods in process Produits en cours	Finished products Produits finis	Total		
				millions of dollars -- en millions de dollars					
Unadjusted for seasonal variation -- Chiffres non désaisonnalisés									
1970 - January -- Janvier	154.1			85.4	26.9	168.9	281.1	-	281.1
February -- Février	114.2			92.0	26.0	171.9	289.9	-	289.9
March -- Mars	144.1			80.1	26.5	171.8	278.5	-	278.5
April -- Avril	136.1			88.9	27.3	159.8	276.0	-	276.0
May -- Mai	140.7			80.0	31.0	163.9	274.9	-	274.9
June -- Juin	146.9			91.8	27.1	165.6	284.4	-	284.4
July -- Juillet	148.4			80.3	26.2	171.6	278.1	-	278.1
August -- Août	147.9			78.0	25.2	181.6	284.8	-	284.8
September -- Septembre	150.1			84.3	26.2	182.3	292.7	-	292.7
October -- Octobre	158.8			86.4	26.0	176.0	288.5	-	288.5
November -- Novembre	149.5			83.3	28.7	176.3	290.3	-	290.3
December -- Décembre	173.5			89.0	26.6	173.7	289.2	-	289.2
Total	1,784.3								
1971 - January -- Janvier	158.7			86.6	28.5	182.6	297.7	-	297.7
February -- Février	145.3			91.7	30.1	188.7	310.5	-	310.5
March -- Mars	160.1			82.5	30.6	189.6	302.6	-	302.6
April -- Avril	152.1			102.6	32.7	176.8	312.2	-	312.2
May -- Mai	152.0			106.6	31.6	175.4	313.7	-	313.7
June -- Juin	155.1			108.2	30.2	180.1	318.5	-	318.5
July -- Juillet	172.1			114.5	29.0	188.7	332.2	-	332.2
August -- Août	168.8			109.8	29.7	196.5	336.1	-	336.1
September -- Septembre	161.9			102.1	31.6	198.4	332.0	-	332.0
October ^P -- Octobre ^P	165.9			104.1	31.3	203.6	339.0	-	339.0
November -- Novembre									
December -- Décembre									
Total									
Adjusted for seasonal variation -- Chiffres désaisonnalisés									
M.C.O. -- M.D.C.	4			4	6	4	4		4
1970 - January -- Janvier	145.6			86.3	26.6	172.1	285.0	-	285.0
February -- Février	144.3			90.4	25.8	174.5	290.7	-	290.7
March -- Mars	145.7			83.5	25.9	170.4	279.8	-	279.8
April -- Avril	146.0			88.3	26.3	161.4	276.0	-	276.0
May -- Mai	146.5			79.2	30.6	172.6	282.4	-	282.4
June -- Juin	150.0			86.8	26.9	171.2	284.9	-	284.9
July -- Juillet	149.7			79.8	26.5	170.4	276.7	-	276.7
August -- Août	148.7			80.1	25.8	171.8	277.7	-	277.7
September -- Septembre	151.9			84.9	26.9	171.6	283.4	-	283.4
October -- Octobre	151.0			87.9	26.9	172.1	286.9	-	286.9
November -- Novembre	147.6			84.1	28.2	179.3	291.6	-	291.6
December -- Décembre	155.2			87.8	27.4	178.6	293.8	-	293.8
1971 - January -- Janvier	154.6			87.4	28.1	185.5	301.1	-	301.1
February -- Février	156.5			89.9	29.8	191.3	310.9	-	310.9
March -- Mars	159.4			86.4	30.0	187.5	303.9	-	303.9
April -- Avril	161.3			101.3	31.3	178.8	311.4	-	311.4
May -- Mai	159.6			106.0	31.2	185.1	322.3	-	322.3
June -- Juin	159.2			102.2	30.2	186.5	318.9	-	318.9
July -- Juillet	173.6			113.9	29.3	187.9	331.1	-	331.1
August -- Août	166.4			113.5	30.4	185.9	329.8	-	329.8
September -- Septembre	164.1			103.0	32.6	186.7	322.3	-	322.3
October ^P -- Octobre ^P	163.0			105.7	32.4	199.1	337.2	-	337.2
November -- Novembre									
December -- Décembre									

TABLE 3. Estimated Value of Shipments, Orders and Inventory in Manufacturing Industries grouped according to the Standard Industrial Classification - Continued

TABLEAU 3. Valeur estimative des expéditions, commandes et stocks des industries manufacturières groupées d'après la classification type des industries - suite

Group 19 - Chemical and Chemical Products Industries

Groupe 19 - Industrie chimique et produits connexes

Date	Shipments Expéditions	New orders received during month(1) Nouvelles commandes reçues au cours du mois(1)	Unfilled orders at end of month(1) Commandes en carnet à la fin du mois(1)	All inventory held at end of month Ensemble des stocks détenus à la fin du mois				Inventory held but not owned Stocks détenus mais non possédés	Total inventory owned Total des stocks possédés
				Raw materials Matières premières	Goods in process Produits en cours	Finished products Produits finis	Total		
millions of dollars -- en millions de dollars									
Unadjusted for seasonal variation -- Chiffres non désaisonnalisés									
1968 - January -- Janvier	181.5			179.4	51.0	207.3	437.6	-	437.6
February -- Février	187.4			175.0	50.2	215.8	441.0	-	441.0
March -- Mars	195.1			175.6	48.5	226.8	450.9	-	450.9
April -- Avril	218.6			172.0	51.0	222.3	445.3	-	445.3
May -- Mai	239.8			171.3	47.7	213.9	432.9	-	432.9
June -- Juin	205.7			169.5	47.3	209.6	426.5	-	426.5
July -- Juillet	185.2			172.1	47.4	207.2	426.8	-	426.8
August -- Août	203.3			173.5	45.7	203.5	422.7	-	422.7
September -- Septembre	207.4			175.2	45.5	198.5	419.2	-	419.2
October -- Octobre	223.8			175.0	44.1	196.5	415.6	-	415.6
November -- Novembre	199.4			174.6	43.3	200.0	417.9	-	417.9
December -- Décembre	181.3			178.5	43.8	209.6	431.9	-	431.9
Total	2,428.5								
1969 - January -- Janvier	199.2			175.2	46.5	217.4	439.1	-	439.1
February -- Février	196.9			174.2	48.4	219.1	441.7	-	441.7
March -- Mars	209.3			176.8	48.9	222.5	448.2	-	448.2
April -- Avril	234.9			174.3	51.9	221.3	447.5	-	447.5
May -- Mai	245.9			175.1	49.6	214.8	439.5	-	439.5
June -- Juin	235.9			172.8	50.2	211.4	434.4	-	434.4
July -- Juillet	205.0			174.7	51.3	211.3	437.4	-	437.4
August -- Août	201.0			176.4	53.7	210.0	440.1	-	440.1
September -- Septembre	224.6			178.6	54.0	204.9	437.5	-	437.5
October -- Octobre	233.4			178.1	50.9	208.6	437.7	-	437.7
November -- Novembre	202.2			182.4	49.0	211.0	442.4	-	442.4
December -- Décembre	193.7			192.6	51.6	220.9	465.1	-	465.1
Total	2,582.0								
Adjusted for seasonal variation -- Chiffres désaisonnalisés									
M.C.D. -- M.D.C.	3			2	3	2	1		1
1968 - January -- Janvier	193.3			175.0	50.8	202.0	427.8	-	427.8
February -- Février	193.6			172.9	48.9	206.8	428.5	-	428.5
March -- Mars	197.7			173.6	46.2	213.8	433.6	-	433.6
April -- Avril	200.4			173.1	48.0	211.0	432.1	-	432.1
May -- Mai	205.3			173.1	47.8	210.4	431.3	-	431.3
June -- Juin	191.3			174.0	48.2	210.5	432.7	-	432.7
July -- Juillet	199.1			175.2	48.3	208.9	432.4	-	432.4
August -- Août	212.2			174.9	46.1	208.3	429.3	-	429.3
September -- Septembre	205.2			175.7	46.0	210.1	431.8	-	431.8
October -- Octobre	209.7			176.7	45.8	208.3	430.8	-	430.8
November -- Novembre	209.4			175.3	44.7	209.6	429.5	-	429.5
December -- Décembre	203.4			173.3	44.4	212.1	429.8	-	429.8
1969 - January -- Janvier	211.6			170.9	46.5	211.7	429.1	-	429.1
February -- Février	214.2			172.0	47.3	209.7	429.0	-	429.0
March -- Mars	212.0			173.9	47.0	209.6	430.5	-	430.5
April -- Avril	215.4			175.3	49.1	209.7	434.1	-	434.1
May -- Mai	214.2			176.7	49.4	211.1	437.2	-	437.2
June -- Juin	216.2			177.1	50.8	212.2	440.0	-	440.0
July -- Juillet	217.0			177.6	51.8	212.7	442.1	-	442.1
August -- Août	215.1			177.7	53.7	215.0	446.5	-	446.5
September -- Septembre	217.7			179.6	54.5	217.4	451.5	-	451.5
October -- Octobre	219.0			180.1	52.9	221.9	454.9	-	454.9
November -- Novembre	215.4			181.7	50.8	221.4	455.9	-	455.9
December -- Décembre	213.1			187.2	52.7	223.1	463.0	-	463.0

TABLE 3. Estimated Value of Shipments, Orders and Inventory in Manufacturing Industries grouped according to the Standard Industrial Classification - Continued

TABLEAU 3. Valeur estimative des expéditions, commandes et stocks des industries manufacturières groupées d'après la classification type des industries - suite

Group 19 - Chemical and Chemical Products Industries

Groupe 19 - Industrie chimique et produits connexes

Date	Shipments Expéditions	New orders received during month(1) Nouvelles commandes reçues au cours du mois(1)	Unfilled orders at end of month(1) Commandes en carnet à la fin du mois(1)	All inventory held at end of month Ensemble des stocks détenus à la fin du mois				Inventory held but not owned Stocks détenus mais non possédés	Total inventory owned Total des stocks possédés
				Raw materials Matières premières	Goods in process Produits en cours	Finished products Produits finis	Total		
Unadjusted for seasonal variation -- Chiffres non désaisonnalisés									
1970 - January -- Janvier	202.4			192.2	52.6	227.1	471.9	-	471.9
February -- Février	198.9			199.4	53.4	235.5	488.3	-	488.3
March -- Mars	210.0			199.1	54.4	245.4	498.9	-	498.9
April -- Avril	239.2			194.8	55.5	240.7	490.9	-	490.9
May -- Mai	245.8			194.2	55.3	233.1	482.5	-	482.5
June -- Juin	241.1			193.0	53.5	229.1	475.6	-	475.6
July -- Juillet	212.3			198.1	53.2	231.6	482.9	-	482.9
August -- Août	208.7			199.3	53.2	227.7	480.2	-	480.2
September -- Septembre	236.8			200.4	52.8	215.3	468.4	-	468.4
October -- Octobre	227.1			199.7	52.2	217.1	469.1	-	469.1
November -- Novembre	211.7			200.7	54.4	218.8	473.9	-	473.9
December -- Décembre	199.6			206.5	52.8	234.2	493.5	-	493.5
Total	2,633.6								
1971 - January -- Janvier	192.3			215.6	54.3	244.7	514.7	-	514.7
February -- Février	195.7			213.3	55.6	251.8	520.7	-	520.7
March -- Mars	225.1			211.7	55.9	256.2	523.8	-	523.8
April -- Avril	241.4			205.2	56.7	252.7	514.6	-	514.6
May -- Mai	255.3			207.2	54.2	241.0	502.5	-	502.5
June -- Juin	255.6			205.3	53.4	232.7	491.4	-	491.4
July -- Juillet	222.4			204.0	53.6	232.6	490.2	-	490.2
August -- Août	230.8			209.6	54.0	225.9	489.5	-	489.5
September -- Septembre	249.3			215.0	53.1	218.1	486.2	-	486.2
October ^P -- Octobre ^P	238.1			211.8	53.3	216.4	481.5	-	481.5
November -- Novembre									
December -- Décembre									
Total									
Adjusted for seasonal variation -- Chiffres désaisonnalisés									
M.C.D. -- M.D.C.	3			2	3	2	1		1
1970 - January -- Janvier	218.7			187.7	52.7	221.1	461.5	-	461.5
February -- Février	217.2			196.9	52.3	225.2	474.4	-	474.4
March -- Mars	211.2			195.3	52.8	230.9	479.0	-	479.0
April -- Avril	217.5			195.9	52.7	228.0	476.6	-	476.6
May -- Mai	220.2			195.8	54.9	229.1	479.8	-	479.8
June -- Juin	217.3			197.5	53.9	230.2	481.6	-	481.6
July -- Juillet	224.0			201.3	53.4	232.9	487.6	-	487.6
August -- Août	220.9			200.9	53.0	233.2	487.1	-	487.1
September -- Septembre	229.3			201.6	53.2	228.5	483.3	-	483.3
October -- Octobre	216.3			202.0	54.2	231.1	487.3	-	487.3
November -- Novembre	221.5			202.3	56.5	229.8	488.6	-	488.6
December -- Décembre	218.7			200.7	54.2	236.1	491.0	-	491.0
1971 - January -- Janvier	214.1			210.6	54.4	238.2	503.2	-	503.2
February -- Février	214.1			210.6	54.4	240.8	505.8	-	505.8
March -- Mars	222.0			207.4	54.3	241.0	502.7	-	502.7
April -- Avril	221.4			206.6	53.9	239.4	499.9	-	499.9
May -- Mai	226.9			209.0	53.8	237.0	499.8	-	499.8
June -- Juin	230.7			210.1	53.6	234.1	497.8	-	497.8
July -- Juillet	237.7			207.4	53.7	233.9	495.0	-	495.0
August -- Août	240.9			211.4	53.7	231.5	496.6	-	496.6
September -- Septembre	238.8			216.4	53.5	231.5	501.4	-	501.4
October ^P -- Octobre ^P	233.2			214.3	55.3	230.5	500.1	-	500.1
November -- Novembre									
December -- Décembre									

TABLE 3. Estimated Value of Shipments, Orders and Inventory in Manufacturing Industries grouped according to the Standard Industrial Classification - Concluded

TABLEAU 3. Valeur estimative des expéditions, commandes et stocks des industries manufacturières groupées d'après la classification type des industries - fin

Group 20 - Miscellaneous Manufacturing Industries

Groupe 20 - Industrie manufacturières diverses

Date	Shipments -- Expéditions	New orders received during month -- Nouvelles commandes reçues au cours du mois	Unfilled orders at end of month -- Commandes en carnet à la fin du mois	All inventory held at end of month -- Ensemble des stocks détenus à la fin du mois				Inventory held but not owned -- Stocks détenus mais non possédés	Total inventory owned -- Total des stocks possédés
				Raw materials -- Matières premières	Goods in process -- Produits en cours	Finished products -- Produits finis	Total		
Unadjusted for seasonal variation -- Chiffres non désaisonnalisés									
1968 - January -- Janvier	87.9	94.2	148.4	109.8	48.3	78.1	236.1	-	236.1
February -- Février	96.7	99.9	151.6	114.9	50.0	80.5	245.3	-	245.3
March -- Mars	103.6	100.4	148.4	116.9	50.9	81.0	248.9	-	248.9
April -- Avril	100.5	106.2	154.1	115.4	51.7	83.0	250.0	-	250.0
May -- Mai	107.5	113.2	159.8	115.0	52.0	84.6	251.6	-	251.6
June -- Juin	105.9	100.7	154.6	116.3	51.9	85.7	253.9	-	253.9
July -- Juillet	94.4	94.8	155.0	115.9	51.1	86.2	253.1	-	253.1
August -- Août	104.4	104.8	155.4	114.0	53.2	84.5	251.8	-	251.8
September -- Septembre	117.5	118.3	156.2	116.1	53.2	83.6	252.9	-	252.9
October -- Octobre	119.8	124.2	160.6	119.8	53.3	83.1	256.1	-	256.1
November -- Novembre	117.0	121.9	165.5	116.5	52.4	83.7	252.6	-	252.6
December -- Décembre	102.3	103.8	167.0	116.0	53.8	87.8	257.6	-	257.6
Total	1,257.5								
1969 - January -- Janvier	98.8	110.4	178.6	120.0	57.5	89.5	267.0	-	267.0
February -- Février	106.0	107.3	179.9	122.8	58.6	94.0	275.4	-	275.4
March -- Mars	116.0	115.4	179.3	124.9	61.3	95.1	281.3	-	281.3
April -- Avril	115.1	125.8	190.0	127.4	60.2	97.5	285.1	-	285.1
May -- Mai	116.4	114.1	187.7	129.0	61.3	99.2	289.6	-	289.6
June -- Juin	120.6	120.3	187.4	129.3	61.3	99.0	289.5	-	289.5
July -- Juillet	107.9	108.9	188.4	132.0	59.8	98.5	290.3	-	290.3
August -- Août	114.0	110.4	184.8	130.0	58.9	98.7	287.6	-	287.6
September -- Septembre	133.1	130.6	182.3	133.0	58.0	95.4	286.3	-	286.3
October -- Octobre	133.0	128.0	177.3	135.2	57.6	92.1	284.9	-	284.9
November -- Novembre	125.4	122.1	174.0	133.4	60.5	91.7	285.7	-	285.7
December -- Décembre	111.6	101.8	164.2	134.4	60.4	93.4	288.2	-	288.2
Total	1,397.9								
Adjusted for seasonal variation -- Chiffres désaisonnalisés									
M.C.D. -- M.D.C.	3	5	2	2	2	2	1		1
1968 - January -- Janvier	98.4	101.6	149.0	110.2	48.2	78.1	236.5	-	236.5
February -- Février	99.7	100.8	150.1	114.1	49.6	79.6	243.3	-	243.3
March -- Mars	102.1	101.7	149.7	115.6	50.0	80.2	245.8	-	245.8
April -- Avril	101.6	100.5	148.6	114.0	50.9	81.0	245.9	-	245.9
May -- Mai	105.2	113.1	156.5	114.7	50.9	82.0	247.6	-	247.6
June -- Juin	105.5	102.9	153.9	116.0	50.8	83.3	250.1	-	250.1
July -- Juillet	103.4	103.8	154.3	115.7	50.9	84.3	251.0	-	251.0
August -- Août	104.9	106.3	155.7	115.1	53.2	84.5	252.9	-	252.9
September -- Septembre	106.0	107.6	157.3	116.9	54.4	85.1	256.4	-	256.4
October -- Octobre	106.5	111.3	162.1	118.8	54.2	86.6	259.7	-	259.7
November -- Novembre	110.4	115.1	166.8	117.8	53.5	87.8	259.1	-	259.1
December -- Décembre	110.1	116.6	173.3	116.7	55.5	89.8	262.0	-	262.0
1969 - January -- Janvier	111.1	117.5	179.7	121.1	57.5	89.5	268.1	-	268.1
February -- Février	114.1	113.1	178.7	122.3	58.2	93.0	273.6	-	273.6
March -- Mars	114.3	117.0	181.4	123.7	60.0	94.3	278.0	-	278.0
April -- Avril	114.8	116.3	182.9	126.1	59.3	95.1	280.5	-	280.5
May -- Mai	115.8	116.2	183.3	128.7	59.9	96.3	284.9	-	284.9
June -- Juin	118.5	121.6	186.4	128.8	60.0	96.0	284.9	-	284.9
July -- Juillet	116.5	117.4	187.3	131.4	59.6	96.3	287.3	-	287.3
August -- Août	117.1	115.1	185.3	130.9	59.1	98.6	288.7	-	288.7
September -- Septembre	118.6	116.6	183.3	133.6	59.4	97.0	290.0	-	290.0
October -- Octobre	120.0	115.7	179.0	133.7	58.6	96.0	288.3	-	288.3
November -- Novembre	118.3	113.9	174.6	134.8	61.7	96.4	292.8	-	292.8
December -- Décembre	117.7	113.7	170.6	135.3	62.3	95.6	293.2	-	293.2

TABLE 4. Estimated Value of Shipments, Orders and Inventory in Manufacturing Industries grouped according to an Economic Use Classification

TABLEAU 4. Valeur estimative des expéditions, commandes et stocks des industries manufacturières groupées d'après la classification économique en fonction de l'utilisation

		Non-Durable Consumer Goods Industries								
		Industries des biens de consommation non durables								
Date	Shipments -- Expéditions	New orders received during month -- Nouvelles commandes reçues au cours du mois	Unfilled orders at end of month -- Commandes en carnet à la fin du mois	All inventory held at end of month -- Ensemble des stocks détenus à la fin du mois				Inventory held but not owned -- Stocks détenus mais non possédés	Total inventory owned -- Total des stocks possédés	
				Raw materials -- Matières premières	Goods in process -- Produits en cours	Finished products -- Produits finis	Total			
millions of dollars -- en millions de dollars										
Unadjusted for seasonal variation -- Chiffres non désaisonnalisés										
1968 - January -- Janvier	875.8	895.5	105.8	638.3	154.7	742.7	1,535.6	-	1,535.6	
February -- Février	897.7	896.8	104.9	645.5	158.3	745.9	1,549.7	-	1,549.7	
March -- Mars	951.2	953.1	106.8	656.6	158.2	732.2	1,547.0	-	1,547.0	
April -- Avril	932.1	943.1	117.8	636.6	161.1	738.5	1,536.3	-	1,536.3	
May -- Mai	941.6	963.4	139.6	651.4	162.7	737.6	1,551.7	-	1,551.7	
June -- Juin	922.3	928.8	146.1	643.7	162.8	752.5	1,559.0	-	1,559.0	
July -- Juillet	964.1	961.8	143.8	639.6	158.8	743.0	1,541.3	-	1,541.3	
August -- Août	1,021.8	1,016.3	138.3	645.0	159.5	743.4	1,547.9	-	1,547.9	
September -- Septembre	1,019.2	1,004.1	123.2	630.6	157.4	781.8	1,569.8	-	1,569.8	
October -- Octobre	1,068.3	1,067.6	122.5	628.3	158.0	786.0	1,572.3	-	1,572.3	
November -- Novembre	996.4	1,009.9	136.0	629.4	162.3	787.0	1,578.8	-	1,578.8	
December -- Décembre	919.3	921.4	138.1	659.5	161.3	770.3	1,591.1	-	1,591.1	
Total	11,509.8									
1969 - January -- Janvier	932.1	925.3	131.3	643.8	169.3	765.1	1,578.2	-	1,578.2	
February -- Février	938.4	934.8	127.7	656.0	173.5	765.9	1,595.5	-	1,595.5	
March -- Mars	1,010.4	1,005.4	122.7	661.3	165.4	783.1	1,609.8	-	1,609.8	
April -- Avril	989.9	995.3	128.1	656.4	165.0	774.2	1,595.6	-	1,595.6	
May -- Mai	1,015.4	1,036.9	149.6	652.3	169.9	775.7	1,597.8	-	1,597.8	
June -- Juin	1,022.1	1,023.7	151.2	663.0	169.4	781.5	1,614.0	-	1,614.0	
July -- Juillet	1,044.5	1,032.1	138.8	672.2	167.7	773.4	1,613.3	-	1,613.3	
August -- Août	1,068.4	1,058.7	129.4	655.4	165.2	778.2	1,598.8	-	1,598.8	
September -- Septembre	1,106.4	1,089.9	112.9	664.6	162.5	824.1	1,651.2	-	1,651.2	
October -- Octobre	1,121.0	1,117.5	109.4	666.7	170.6	833.1	1,670.4	-	1,670.4	
November -- Novembre	1,037.1	1,044.1	116.4	670.0	173.3	838.9	1,682.2	-	1,682.2	
December -- Décembre	1,005.1	1,021.4	132.7	693.2	170.2	816.9	1,680.3	-	1,680.3	
Total	12,290.5									
Adjusted for seasonal variation -- Chiffres désaisonnalisés										
M.C.D. -- M.D.C.	3	5	3	2	3	2	2	-	2	
1968 - January -- Janvier	935.5	950.4	103.5	637.9	153.0	739.9	1,530.8	-	1,530.8	
February -- Février	923.3	928.1	108.3	638.6	154.9	741.1	1,534.6	-	1,534.6	
March -- Mars	953.2	962.2	117.3	650.7	155.5	732.7	1,538.9	-	1,538.9	
April -- Avril	953.2	955.9	120.0	631.5	158.3	743.6	1,533.4	-	1,533.4	
May -- Mai	941.4	943.4	122.0	644.2	158.5	745.6	1,548.3	-	1,548.3	
June -- Juin	940.3	942.6	124.3	636.1	160.6	755.8	1,552.5	-	1,552.5	
July -- Juillet	955.2	958.8	127.9	632.3	159.8	760.0	1,552.1	-	1,552.1	
August -- Août	966.2	973.1	134.8	643.8	163.6	759.5	1,566.9	-	1,566.9	
September -- Septembre	968.3	974.4	140.9	640.2	163.2	767.6	1,571.0	-	1,571.0	
October -- Octobre	986.1	986.5	141.3	644.7	161.4	769.5	1,575.6	-	1,575.6	
November -- Novembre	985.1	991.6	147.8	644.3	162.4	770.0	1,576.7	-	1,576.7	
December -- Décembre	969.0	960.5	139.3	660.6	163.7	772.9	1,597.2	-	1,597.2	
1969 - January -- Janvier	992.5	982.9	129.7	642.9	167.4	762.4	1,573.7	-	1,573.7	
February -- Février	1,002.7	1,005.2	132.2	647.9	170.1	762.2	1,580.2	-	1,580.2	
March -- Mars	1,016.8	1,015.7	133.1	655.1	163.9	783.3	1,602.3	-	1,602.3	
April -- Avril	1,011.8	1,007.4	128.7	649.8	162.5	781.6	1,593.9	-	1,593.9	
May -- Mai	1,023.2	1,025.4	130.9	646.0	165.5	783.8	1,595.3	-	1,595.3	
June -- Juin	1,031.0	1,030.2	130.1	656.7	166.8	784.5	1,608.0	-	1,608.0	
July -- Juillet	1,032.3	1,026.9	124.7	664.7	168.2	790.7	1,623.6	-	1,623.6	
August -- Août	1,029.3	1,031.1	126.5	655.3	168.6	794.2	1,618.1	-	1,618.1	
September -- Septembre	1,032.7	1,035.4	129.2	675.1	168.3	808.9	1,652.3	-	1,652.3	
October -- Octobre	1,040.4	1,036.3	125.1	683.0	174.7	815.4	1,673.1	-	1,673.1	
November -- Novembre	1,041.1	1,042.4	126.4	685.5	173.1	819.4	1,678.0	-	1,678.0	
December -- Décembre	1,043.7	1,050.2	132.9	693.6	172.6	820.7	1,686.9	-	1,686.9	

TABLE 4. Estimated Value of Shipments, Orders and Inventory in Manufacturing Industries grouped according to an Economic Use Classification - Continued

TABLEAU 4. Valeur estimative des expéditions, commandes et stocks des industries manufacturières groupées d'après la classification économique en fonction de l'utilisation - suite

Durable Consumer Goods Industries

Industries des biens de consommation durables

Date	Shipments -- Expéditions	New orders received during month -- Nouvelles commandes reçues au cours du mois	Unfilled orders at end of month -- Commandes en carnet à la fin du mois	All inventory held at end of month -- Ensemble des stocks détenus à la fin du mois				Inventory held but not owned(1) -- Stocks détenus mais non possédés(1)	Total inventory owned(1) -- Total des stocks possédés(1)
				Raw materials -- Matières premières	Goods in process -- Produits en cours	Finished products -- Produits finis	Total		
millions of dollars -- en millions de dollars									
Unadjusted for seasonal variation -- Chiffres non désaisonnalisés									
1968 - January -- Janvier	345.7	349.5	85.1	187.7	203.5	218.5	609.7		
February -- Février	294.4	296.7	87.4	193.2	210.9	222.8	626.9		
March -- Mars	313.1	312.7	87.0	192.4	211.4	219.7	623.4		
April -- Avril	374.7	372.3	84.6	197.0	199.7	240.8	637.4		
May -- Mai	464.3	459.2	79.5	196.9	191.9	250.8	639.6		
June -- Juin	429.8	429.8	79.5	193.8	171.7	248.2	613.7		
July -- Juillet	352.5	359.5	86.5	192.6	146.3	225.4	564.3		
August -- Août	250.7	258.7	94.5	194.4	205.8	220.7	620.8		
September -- Septembre	443.6	441.4	92.3	198.7	206.8	222.0	627.4		
October -- Octobre	548.2	547.5	91.6	196.4	209.4	216.1	621.9		
November -- Novembre	531.4	530.8	91.0	192.9	201.7	223.8	618.5		
December -- Décembre	446.2	436.9	81.7	199.4	222.6	224.1	646.0		
Total	4,794.6								
1969 - January -- Janvier	445.9	456.8	92.6	205.1	221.9	245.4	672.4		
February -- Février	399.9	402.0	94.7	211.9	220.6	251.9	684.5		
March -- Mars	490.1	490.1	94.7	218.3	225.7	256.1	700.2		
April -- Avril	435.2	437.4	96.9	226.4	226.9	271.8	725.1		
May -- Mai	511.2	510.5	96.2	234.9	223.7	278.6	737.3		
June -- Juin	502.5	501.3	95.0	233.9	205.3	280.5	719.7		
July -- Juillet	376.8	376.7	94.9	239.6	198.1	255.1	692.8		
August -- Août	345.1	348.4	98.2	241.0	244.7	255.9	741.5		
September -- Septembre	541.0	547.2	104.4	243.9	233.3	250.3	725.5		
October -- Octobre	586.0	590.7	109.1	246.3	234.4	248.8	729.4		
November -- Novembre	525.1	522.6	106.6	246.2	235.9	251.7	733.8		
December -- Décembre	441.4	435.5	100.7	255.7	238.8	240.8	735.2		
Total	5,600.2								
Adjusted for seasonal variation -- Chiffres désaisonnalisés									
M.C.D. -- M.D.C.	4	5	3	1	3	3	2		
1968 - January -- Janvier	353.7	352.4	85.0	188.4	195.9	221.4	605.7		
February -- Février	317.0	316.5	84.5	191.6	204.1	218.2	613.9		
March -- Mars	302.4	302.4	84.5	189.7	203.7	215.3	608.7		
April -- Avril	362.8	362.0	83.7	194.1	198.9	226.6	619.6		
May -- Mai	405.3	401.9	80.3	193.1	194.8	233.0	620.9		
June -- Juin	404.3	407.5	83.5	193.5	193.9	223.0	610.4		
July -- Juillet	424.1	427.9	87.3	192.4	187.6	224.6	604.6		
August -- Août	357.1	362.9	93.1	194.3	201.8	224.3	620.4		
September -- Septembre	436.4	436.0	92.7	199.4	196.4	232.7	628.5		
October -- Octobre	465.4	461.4	88.7	199.3	201.8	233.3	634.4		
November -- Novembre	464.8	465.3	89.2	197.4	191.8	237.4	626.6		
December -- Décembre	457.9	454.2	85.5	202.9	207.5	245.7	656.1		
1969 - January -- Janvier	464.7	471.3	92.1	205.6	214.4	247.7	667.7		
February -- Février	451.3	451.7	92.5	210.3	214.1	247.4	671.8		
March -- Mars	478.5	479.9	93.9	215.3	217.5	252.2	685.0		
April -- Avril	408.6	411.9	97.2	222.6	226.4	254.5	703.5		
May -- Mai	462.3	463.0	97.9	229.9	225.7	258.7	714.3		
June -- Juin	465.5	467.8	100.2	233.4	231.6	253.6	718.6		
July -- Juillet	447.1	442.9	96.0	239.3	251.2	256.7	747.2		
August -- Août	490.1	489.9	95.8	241.1	238.7	258.5	738.3		
September -- Septembre	509.1	516.8	103.5	245.0	219.1	261.7	725.8		
October -- Octobre	499.4	500.4	104.5	250.3	227.1	267.4	744.8		
November -- Novembre	478.3	477.2	103.4	251.9	225.8	266.1	743.8		
December -- Décembre	434.0	435.5	104.9	260.4	223.4	263.2	747.0		

TABLE 4. Estimated Value of Shipments, Orders and Inventory in Manufacturing Industries grouped according to an Economic Use Classification - Continued

TABLEAU 4. Valeur estimative des expéditions, commandes et stocks des industries manufacturières groupées d'après la classification économique en fonction de l'utilisation - suite

Durable Consumer Goods Industries

Industries des biens de consommation durables

Date	Shipments -- Expéditions	New orders received during month -- Nouvelles commandes reçues au cours du mois	Unfilled orders at end of month -- Commandes en carnet à la fin du mois	All inventory held at end of month -- Ensemble des stocks détenus à la fin du mois				Inventory held but not owned(1) -- Stocks détenus mais non possédés(1)	Total inventory owned(1) -- Total des stocks possédés(1)
				Raw materials -- Matières premières	Goods in process -- Produits en cours	Finished products -- Produits finis	Total		
Unadjusted for seasonal variation -- Chiffres non désaisonnalisés									
1970 - January -- Janvier	391.7	388.2	97.2	257.4	229.0	259.7	746.1		
February -- Février	401.9	399.6	94.9	258.9	226.1	280.5	765.4		
March -- Mars	443.8	438.6	89.7	260.5	227.9	266.1	754.5		
April -- Avril	488.4	486.8	88.1	258.7	219.2	284.5	762.3		
May -- Mai	485.4	485.5	88.2	258.8	220.4	284.2	763.5		
June -- Juin	513.5	513.4	88.1	252.5	190.7	297.0	740.2		
July -- Juillet	379.1	387.4	96.4	252.8	175.0	256.7	684.4		
August -- Août	308.2	312.3	100.5	252.2	218.5	277.5	748.2		
September -- Septembre	432.1	428.2	96.6	250.6	231.0	267.4	748.9		
October -- Octobre	421.5	433.2	108.3	246.6	217.5	266.5	730.5		
November -- Novembre	409.0	400.7	100.0	245.2	212.3	261.2	718.6		
December -- Décembre	365.0	359.0	94.0	242.3	224.0	252.8	719.0		
Total	5,039.6								
1971 - January -- Janvier	391.1	396.9	99.8	244.2	227.4	271.9	743.5		
February -- Février	486.6	489.3	102.5	244.1	214.7	272.5	731.3		
March -- Mars	544.3	545.6	103.8	246.1	210.9	280.4	737.3		
April -- Avril	491.8	496.2	108.2	245.8	212.5	292.7	751.0		
May -- Mai	501.1	504.0	111.1	244.9	219.9	294.1	758.8		
June -- Juin	548.8	541.8	104.1	241.8	196.2	297.6	735.5		
July -- Juillet	362.6	363.1	104.6	243.4	187.0	261.7	692.1		
August -- Août	406.4	412.1	110.3	244.9	201.0	271.6	717.5		
September -- Septembre	573.9	575.2	111.5	246.1	211.2	262.4	719.7		
October -- Octobre	580.3	577.9	109.1	247.7	207.0	258.6	713.3		
November -- Novembre									
December -- Décembre									
Total									
Adjusted for seasonal variation -- Chiffres désaisonnalisés									
M.C.D. -- M.D.C.	4	5	3	1	3	3	2		
1970 - January -- Janvier	428.8	420.5	96.6	258.1	221.6	262.0	741.7		
February -- Février	457.6	454.5	93.5	257.1	220.3	277.0	754.4		
March -- Mars	427.4	424.1	90.2	256.9	219.6	262.4	738.9		
April -- Avril	461.2	460.1	89.1	253.9	218.8	265.5	738.2		
May -- Mai	451.2	451.8	89.7	253.1	221.1	263.9	738.1		
June -- Juin	456.3	459.6	93.0	252.1	214.7	270.0	736.8		
July -- Juillet	450.2	455.1	97.9	252.4	220.7	260.5	733.6		
August -- Août	432.0	432.0	97.9	252.5	212.5	279.3	744.3		
September -- Septembre	389.8	386.9	95.0	251.6	218.6	279.0	749.2		
October -- Octobre	372.6	380.8	103.2	250.6	211.2	285.2	747.0		
November -- Novembre	373.9	367.7	96.5	251.0	204.0	275.5	730.5		
December -- Décembre	361.5	362.8	97.8	246.6	210.0	275.6	732.2		
1971 - January -- Janvier	444.0	445.5	99.3	244.9	220.0	274.1	739.2		
February -- Février	556.1	558.4	101.6	242.6	209.7	269.9	722.2		
March -- Mars	491.7	495.3	105.2	242.7	203.4	276.7	722.8		
April -- Avril	479.8	484.2	109.6	241.2	212.0	273.0	726.2		
May -- Mai	467.6	471.0	113.0	239.4	220.1	273.0	732.5		
June -- Juin	468.0	464.6	109.6	241.5	220.8	271.0	733.3		
July -- Juillet	446.2	443.0	106.4	243.0	235.6	266.4	745.0		
August -- Août	560.4	561.4	107.4	245.4	195.3	272.7	713.4		
September -- Septembre	519.1	520.9	109.2	247.1	199.8	273.3	720.2		
October -- Octobre	527.5	522.0	103.7	251.8	201.2	276.2	729.2		
November -- Novembre									
December -- Décembre									

TABLE 4. Estimated Value of Shipments, Orders and Inventory in Manufacturing Industries grouped according to an Economic Use Classification - Continued

TABLEAU 4. Valeur estimative des expéditions, commandes et stocks des industries manufacturières groupées d'après la classification économique en fonction de l'utilisation - suite

Machinery and Equipment Industries									
Industries des machines et du matériel									
Date	Shipments -- Expéditions	New orders received during month -- Nouvelles commandes reçues au cours du mois	Unfilled orders at end of month -- Commandes en carnet à la fin du mois	All inventory held at end of month -- Ensemble des stocks détenus à la fin du mois				Inventory held but not owned -- Stocks détenus mais non possédés	Total inventory owned -- Total des stocks possédés
				Raw materials -- Matières premières	Goods in process -- Produits en cours	Finished products -- Produits finis	Total		
millions of dollars -- en millions de dollars									
Unadjusted for seasonal variation -- Chiffres non désaisonnalisés									
1968 - January -- Janvier	294.0	273.4	2,203.7	378.9	743.2	233.6	1,355.8	345.1	1,010.6
February -- Février	314.4	273.3	2,162.6	379.2	761.1	240.8	1,381.1	356.3	1,024.8
March -- Mars	364.5	371.5	2,169.6	380.8	789.5	247.8	1,418.1	381.7	1,036.4
April -- Avril	328.9	317.0	2,157.7	383.9	770.7	255.9	1,410.6	359.2	1,051.4
May -- Mai	356.2	376.3	2,177.8	384.4	778.1	252.8	1,415.3	361.9	1,053.4
June -- Juin	364.7	304.8	2,117.9	387.5	776.2	252.2	1,415.9	365.5	1,050.4
July -- Juillet	299.2	311.0	2,129.7	393.7	775.8	247.4	1,416.9	368.1	1,048.8
August -- Août	326.2	327.8	2,131.3	397.7	793.0	234.3	1,425.0	375.2	1,049.8
September -- Septembre	355.3	343.8	2,119.8	398.1	783.3	232.7	1,414.0	353.6	1,060.4
October -- Octobre	351.1	356.6	2,125.3	397.9	774.8	233.9	1,406.6	351.9	1,054.6
November -- Novembre	354.3	324.0	2,095.0	389.5	790.8	237.1	1,417.4	362.1	1,055.2
December -- Décembre	392.8	351.2	2,053.4	396.1	784.1	239.0	1,419.2	363.6	1,055.7
Total	4,101.6								
1969 - January -- Janvier	324.1	393.9	2,123.2	383.6	790.9	243.7	1,418.2	361.9	1,056.3
February -- Février	345.5	407.5	2,185.2	392.1	830.3	253.1	1,475.4	387.5	1,087.9
March -- Mars	409.3	405.1	2,181.0	394.7	864.5	248.1	1,507.3	402.1	1,105.3
April -- Avril	377.3	380.6	2,184.3	389.5	869.0	252.4	1,510.9	406.7	1,104.2
May -- Mai	386.0	423.7	2,222.0	396.1	883.5	259.0	1,538.5	409.2	1,129.3
June -- Juin	394.2	418.4	2,246.2	401.9	886.2	253.3	1,541.4	417.4	1,124.0
July -- Juillet	339.8	404.4	2,310.8	403.6	878.2	257.7	1,539.5	407.3	1,132.3
August -- Août	334.3	353.5	2,330.0	410.6	858.1	258.4	1,527.1	383.5	1,143.6
September -- Septembre	393.9	404.7	2,340.8	420.9	866.0	266.7	1,553.6	381.8	1,171.8
October -- Octobre	400.9	340.1	2,280.0	420.4	878.7	265.7	1,564.8	377.5	1,187.4
November -- Novembre	407.0	469.6	2,342.6	420.6	876.6	274.5	1,571.8	369.4	1,202.4
December -- Décembre	434.5	436.7	2,344.8	432.6	831.1	273.4	1,537.2	342.1	1,195.0
Total	4,546.8								
Adjusted for seasonal variation -- Chiffres désaisonnalisés									
M.C.D. -- M.D.C.	4	6	1	1	1	2	1	2	1
1968 - January -- Janvier	334.4	251.7	2,200.1	383.6	766.8	236.3	1,386.7	358.1	1,028.6
February -- Février	330.0	297.8	2,167.9	380.1	765.7	236.1	1,381.9	357.4	1,024.5
March -- Mars	338.9	319.0	2,148.0	380.9	776.5	244.1	1,401.5	372.6	1,028.9
April -- Avril	331.9	332.2	2,148.3	385.6	761.1	248.4	1,395.1	354.4	1,040.7
May -- Mai	344.3	359.6	2,163.6	385.7	760.8	244.6	1,391.1	351.8	1,039.3
June -- Juin	341.7	305.0	2,126.9	386.8	766.1	245.7	1,398.6	359.8	1,038.8
July -- Juillet	339.0	336.8	2,124.7	392.1	777.1	245.4	1,414.6	363.8	1,050.8
August -- Août	350.9	337.5	2,111.3	394.0	791.7	238.5	1,424.2	374.2	1,050.0
September -- Septembre	343.9	347.4	2,114.8	395.9	784.6	236.9	1,417.4	354.3	1,063.1
October -- Octobre	344.6	352.4	2,122.6	397.5	772.2	241.5	1,411.2	352.6	1,058.6
November -- Novembre	347.8	331.9	2,106.7	392.4	790.7	244.4	1,427.5	363.3	1,064.2
December -- Décembre	351.1	343.9	2,099.5	391.9	805.4	245.1	1,442.4	378.0	1,064.4
1969 - January -- Janvier	364.7	380.6	2,115.4	389.4	815.8	246.0	1,451.2	380.2	1,071.0
February -- Février	376.1	450.0	2,189.3	393.3	836.0	248.0	1,477.3	389.9	1,087.4
March -- Mars	377.7	352.4	2,164.0	394.5	852.9	244.3	1,491.7	394.3	1,097.4
April -- Avril	373.4	391.3	2,181.9	391.3	860.3	245.3	1,496.9	403.5	1,093.4
May -- Mai	375.9	408.7	2,214.7	397.1	867.2	250.9	1,515.2	399.7	1,115.5
June -- Juin	373.6	418.6	2,259.7	401.1	875.5	247.2	1,523.8	409.5	1,114.3
July -- Juillet	380.7	425.9	2,304.9	402.3	876.7	255.1	1,534.1	398.3	1,135.8
August -- Août	363.9	363.5	2,304.5	405.9	852.3	263.1	1,521.3	378.4	1,142.9
September -- Septembre	381.7	495.7	2,418.5	419.1	865.4	272.4	1,556.9	381.7	1,175.2
October -- Octobre	396.6	248.6	2,270.5	419.3	873.7	274.4	1,567.4	377.9	1,189.5
November -- Novembre	396.1	484.1	2,358.5	424.4	874.5	282.1	1,581.0	368.0	1,213.0
December -- Décembre	385.1	420.3	2,393.7	427.4	857.0	280.0	1,564.4	358.5	1,205.9

TABLE 4. Estimated Value of Shipments, Orders and Inventory in Manufacturing Industries grouped according to an Economic Use Classification - Continued

TABLÉAU 4. Valeur estimative des expéditions, commandes et stocks des industries manufacturières groupées d'après la classification économique en fonction de l'utilisation - suite

Construction Materials and Component Industries

Industries des matériaux et des éléments de construction

Date	Shipments -- Expéditions	New orders received during month -- Nouvelles commandes reçues au cours du mois	Unfilled orders at end of month -- Commandes en carnet à la fin du mois	All inventory held at end of month -- Ensemble des stocks détenus à la fin du mois				Inventory held but not owned -- Stocks détenus mais non possédés	Total inventory owned -- Total des stocks possédés
				Raw materials -- Matières premières	Goods in process -- Produits en cours	Finished products -- Produits finis	Total		
millions of dollars -- en millions de dollars									
Unadjusted for seasonal variation -- Chiffres non désaisonnalisés									
1968 - January -- Janvier	265.3	289.1	662.2	300.9	235.9	259.5	796.3	79.5	716.8
February -- Février	282.7	273.7	653.2	305.4	242.1	262.2	809.8	84.3	725.5
March -- Mars	311.0	323.3	665.5	306.5	248.4	266.7	821.5	90.3	731.2
April -- Avril	334.3	324.8	656.0	306.3	244.1	267.7	818.1	84.5	733.6
May -- Mai	358.7	367.1	664.4	303.2	249.9	262.5	815.6	86.8	728.8
June -- Juin	364.5	360.5	660.4	296.8	251.5	257.8	806.2	86.4	719.8
July -- Juillet	347.6	332.0	644.8	295.3	253.7	251.5	800.5	92.3	708.2
August -- Août	351.0	352.9	646.7	284.1	259.2	241.8	785.1	94.3	690.9
September -- Septembre	363.3	346.8	630.2	301.3	255.2	238.5	795.0	87.9	707.1
October -- Octobre	373.4	382.2	639.0	300.7	233.7	240.5	774.8	70.2	704.5
November -- Novembre	333.3	363.9	669.6	303.6	236.4	245.0	785.0	71.6	713.4
December -- Décembre	300.8	290.3	659.1	318.0	234.4	252.5	804.9	70.4	734.5
Total	3,985.9								
1969 - January -- Janvier	286.2	289.5	662.4	313.5	240.4	259.4	813.3	77.8	735.5
February -- Février	308.6	326.3	680.1	317.6	256.8	265.4	839.8	83.6	756.2
March -- Mars	345.5	346.9	681.5	320.8	266.9	275.6	863.4	88.2	775.2
April -- Avril	363.8	379.3	697.0	327.0	275.3	279.6	882.0	94.7	787.3
May -- Mai	376.5	376.5	697.0	339.8	279.6	286.9	906.4	99.1	807.3
June -- Juin	378.2	378.4	697.2	347.3	285.1	287.3	919.7	98.2	821.5
July -- Juillet	381.0	388.7	704.9	356.9	289.6	278.1	924.6	103.5	821.1
August -- Août	363.7	376.3	717.5	349.8	283.1	270.1	902.9	101.0	801.9
September -- Septembre	385.8	431.5	763.2	342.7	280.0	269.8	892.5	96.5	796.0
October -- Octobre	404.7	403.9	762.4	349.4	260.1	266.6	876.2	83.5	792.7
November -- Novembre	343.4	358.1	777.1	345.6	267.3	267.0	879.9	87.8	792.0
December -- Décembre	353.3	415.0	838.8	365.0	268.3	275.3	908.6	81.0	827.6
Total	4,290.7								
Adjusted for seasonal variation -- Chiffres désaisonnalisés									
M.C.D. -- M.D.C.	4	6	2	2	2	2	1	3	2
1968 - January -- Janvier	317.1	321.1	658.2	301.2	242.8	259.8	803.8	86.6	717.2
February -- Février	317.9	308.7	649.0	304.6	242.3	254.7	801.6	87.7	713.9
March -- Mars	325.7	329.2	652.5	303.0	243.9	253.5	800.4	89.9	710.5
April -- Avril	336.6	320.5	636.4	304.0	238.6	250.7	793.3	81.9	711.4
May -- Mai	332.6	345.1	648.9	299.0	240.0	248.0	787.0	82.4	704.6
June -- Juin	334.7	339.2	653.4	294.5	242.4	245.5	782.4	82.6	699.8
July -- Juillet	330.0	325.1	648.5	293.6	243.7	251.7	789.0	84.2	704.8
August -- Août	336.2	332.9	645.2	283.4	248.3	250.9	782.6	83.7	698.9
September -- Septembre	336.3	335.9	644.8	306.9	247.1	252.8	806.8	80.9	725.9
October -- Octobre	332.1	340.1	652.8	305.7	251.3	256.3	813.3	79.0	734.3
November -- Novembre	343.8	379.6	688.6	310.6	250.5	259.5	820.6	77.9	742.7
December -- Décembre	330.5	316.0	674.1	315.8	251.7	264.2	831.7	80.1	751.6
1969 - January -- Janvier	344.8	328.3	657.6	313.4	249.0	259.5	822.6	85.5	737.1
February -- Février	360.6	376.7	673.7	317.0	257.9	259.5	832.8	86.9	745.9
March -- Mars	357.9	354.1	669.9	317.9	263.6	261.8	843.3	88.1	755.2
April -- Avril	360.4	366.6	676.1	324.6	269.8	262.7	857.1	92.2	764.9
May -- Mai	356.9	363.5	682.7	334.0	269.0	271.5	874.5	93.7	780.8
June -- Juin	344.0	352.5	691.2	343.4	274.7	273.5	891.6	93.6	798.0
July -- Juillet	359.3	375.6	707.5	354.1	278.2	277.7	910.0	94.6	815.4
August -- Août	359.7	365.6	713.4	348.2	270.3	279.1	897.6	89.5	808.1
September -- Septembre	349.6	418.4	782.2	350.7	270.4	285.7	906.8	86.9	817.9
October -- Octobre	365.0	363.2	780.4	355.8	278.4	284.6	918.8	93.4	825.4
November -- Novembre	255.3	373.7	798.8	354.4	282.2	282.8	919.4	95.1	824.3
December -- Décembre	376.9	434.6	856.5	361.7	288.2	288.5	936.4	93.1	845.3

TABLE 4. Estimated Value of Shipments, Orders and Inventory in Manufacturing Industries grouped according to an Economic Use Classification - Continued

TABEAU 4. Valeur estimative des expéditions, commandes et stocks des industries manufacturières groupées d'après la classification économique en fonction de l'utilisation - suite

Other Intermediate Goods and Supplies Industries
Industries des autres produits et fournitures intermédiaires

Date	Shipments -- Expéditions	New orders received during month -- Nouvelles commandes reçues au cours du mois	Unfilled orders at end of month -- Commandes en carnet à la fin du mois	All inventory held at end of month -- Ensemble des stocks détenus à la fin du mois				Inventory held but not owned(1) -- Stocks détenus mais non possédés(1)	Total inventory Owned(1) -- Total des stocks possédés(1)
				Raw materials -- Matières premières	Goods in process -- Produits en cours	Finished products -- Produits finis	Total		
Unadjusted for seasonal variation -- Chiffres non désaisonnalisés									
1968 - January -- Janvier	933.3	979.1	738.9	927.0	367.7	735.3	2,030.0		
February -- Février	913.5	911.9	737.3	914.1	371.9	752.0	2,038.0		
March -- Mars	983.8	999.7	753.2	910.8	374.4	763.8	2,049.0		
April -- Avril	1,029.9	1,021.4	744.7	900.7	373.4	759.4	2,033.5		
May -- Mai	1,097.7	1,084.2	731.2	896.1	372.4	744.8	2,013.3		
June -- Juin	1,026.1	1,026.0	731.1	889.6	370.0	733.3	1,992.8		
July -- Juillet	931.1	929.7	729.7	896.0	369.2	709.6	1,974.8		
August -- Août	948.9	976.4	757.2	906.8	380.7	696.7	1,984.1		
September -- Septembre	1,061.5	1,065.1	760.8	915.4	377.1	691.4	1,983.9		
October -- Octobre	1,132.3	1,149.0	777.5	921.6	374.7	692.0	1,988.3		
November -- Novembre	1,069.3	1,082.7	790.9	937.4	378.7	697.0	2,013.0		
December -- Décembre	985.0	991.6	797.5	978.1	379.2	718.1	2,075.4		
Total	12,112.4								
1969 - January -- Janvier	993.9	1,053.7	857.3	979.2	396.1	742.7	2,117.9		
February -- Février	978.9	1,006.5	884.9	986.1	406.9	763.1	2,156.1		
March -- Mars	1,093.5	1,116.4	907.8	975.1	418.8	778.8	2,172.8		
April -- Avril	1,098.9	1,089.5	898.4	982.6	422.9	779.4	2,185.0		
May -- Mai	1,132.1	1,121.5	887.8	990.0	422.5	784.2	2,196.7		
June -- Juin	1,128.6	1,126.4	885.6	972.7	425.8	778.8	2,177.3		
July -- Juillet	992.8	1,009.4	902.2	998.9	423.1	769.8	2,191.9		
August -- Août	935.0	954.5	921.7	1,013.8	428.2	748.7	2,190.7		
September -- Septembre	1,062.8	1,051.6	910.5	1,003.3	427.9	718.7	2,150.0		
October -- Octobre	1,098.5	1,111.2	923.2	1,010.9	419.9	733.9	2,164.8		
November -- Novembre	1,035.8	1,054.1	941.5	1,034.0	420.5	765.4	2,219.9		
December -- Décembre	1,017.8	1,050.0	973.7	1,075.5	430.7	799.1	2,305.3		
Total	12,568.6								
Adjusted for seasonal variation -- Chiffres désaisonnalisés									
N.C.D. -- M.D.C.	3	6	3	2	1	1	1		
1968 - January -- Janvier	961.4	982.0	721.4	909.5	366.4	721.5	1,997.4		
February -- Février	926.0	920.3	715.7	911.0	368.3	728.0	2,007.3		
March -- Mars	968.9	981.6	728.4	917.4	368.8	731.1	2,017.3		
April -- Avril	987.5	998.3	739.2	915.7	369.3	729.7	2,014.7		
May -- Mai	996.8	999.7	742.1	913.4	370.6	720.5	2,004.5		
June -- Juin	974.8	988.3	755.6	916.2	372.8	726.7	2,015.7		
July -- Juillet	1,007.9	993.6	741.3	908.9	373.6	719.1	2,001.6		
August -- Août	1,021.0	1,038.4	758.7	907.4	378.1	718.7	2,004.2		
September -- Septembre	1,054.2	1,067.7	772.2	918.3	377.3	727.2	2,022.8		
October -- Octobre	1,067.5	1,084.1	788.8	924.3	376.0	725.4	2,025.7		
November -- Novembre	1,071.2	1,088.1	805.7	926.4	382.3	719.2	2,027.9		
December -- Décembre	1,054.2	1,040.2	791.7	930.1	387.0	726.7	2,043.8		
1969 - January -- Janvier	1,024.0	1,067.2	834.9	961.6	394.7	729.5	2,085.8		
February -- Février	1,036.4	1,057.7	856.2	981.2	403.0	739.3	2,123.5		
March -- Mars	1,074.8	1,094.7	876.1	976.9	412.5	744.4	2,133.8		
April -- Avril	1,039.2	1,049.6	886.5	995.0	418.6	747.0	2,160.6		
May -- Mai	1,047.6	1,062.4	901.3	1,006.9	419.9	757.6	2,184.4		
June -- Juin	1,057.3	1,068.4	912.4	1,000.9	427.7	771.2	2,199.8		
July -- Juillet	1,062.1	1,064.6	914.9	1,012.9	426.1	779.1	2,218.1		
August -- Août	1,033.2	1,043.5	925.2	1,016.1	425.1	771.1	2,212.3		
September -- Septembre	1,028.2	1,032.5	929.5	1,009.3	428.5	757.6	2,195.4		
October -- Octobre	1,050.7	1,062.3	941.1	1,016.4	423.2	771.5	2,211.1		
November -- Novembre	1,055.4	1,076.5	962.2	1,024.8	425.6	791.0	2,241.4		
December -- Décembre	1,065.0	1,070.7	967.9	1,024.7	440.1	809.1	2,273.9		

TABLE 4. Estimated Value of Shipments, Orders and Inventory in Manufacturing Industries grouped according to an Economic Use Classification - Continued

TABLEAU 4. Valeur estimative des expéditions, commandes et stocks des industries manufacturières groupées d'après la classification économique en fonction de l'utilisation - suite

Other Intermediate Goods and Supplies Industries

Industries des autres produits et fournitures intermédiaires

Date	Shipments Expéditions	New orders received during month Nouvelles commandes reçues au cours du mois	Unfilled orders at end of month Commandes en carnet à la fin du mois	All inventory held at end of month Ensemble des stocks détenus à la fin du mois				Inventory held but not owned(1) Stocks détenus mais non possédés(1)	Total inventory owned(1) Total des stocks possédés(1)
				Raw materials Matières premières	Goods in process Produits en cours	Finished products Produits finis	Total		
Unadjusted for seasonal variation -- Chiffres non désaisonnalisés									
1970 - January -- Janvier	1,044.5	1,063.5	992.7	1,033.1	440.9	819.2	2,293.2		
February -- Février	1,046.3	1,065.7	1,012.1	1,020.1	441.2	839.7	2,301.0		
March -- Mars	1,120.9	1,099.0	990.2	1,022.4	441.5	861.2	2,327.1		
April -- Avril	1,174.5	1,157.5	973.2	1,005.4	437.2	867.0	2,309.6		
May -- Mai	1,175.4	1,126.3	924.1	990.7	441.8	861.5	2,294.0		
June -- Juin	1,219.5	1,195.1	899.7	960.9	439.5	837.8	2,238.1		
July -- Juillet	1,013.6	1,051.2	937.3	987.8	441.8	829.3	2,258.8		
August -- Août	1,054.8	1,096.6	979.1	1,003.9	442.4	824.8	2,271.0		
September -- Septembre	1,158.7	1,052.2	872.6	1,007.6	441.5	806.5	2,255.6		
October -- Octobre	1,102.0	1,093.4	864.0	1,006.4	435.8	812.1	2,254.3		
November -- Novembre	1,060.2	1,059.0	862.8	1,021.9	435.1	816.5	2,273.5		
December -- Décembre	1,035.7	1,095.7	922.8	1,067.9	432.6	845.5	2,346.1		
Total	13,206.1								
1971 - January -- Janvier	1,030.9	1,063.3	955.2	1,073.5	441.0	872.1	2,386.7		
February -- Février	1,074.2	1,087.2	968.2	1,049.7	440.2	879.7	2,369.6		
March -- Mars	1,218.7	1,228.8	978.3	1,054.8	438.6	886.9	2,380.3		
April -- Avril	1,199.9	1,178.1	956.5	1,028.1	433.7	883.5	2,345.3		
May -- Mai	1,209.4	1,137.4	884.5	1,023.4	433.7	868.8	2,325.8		
June -- Juin	1,286.6	1,331.1	929.0	1,037.8	431.4	834.5	2,303.7		
July -- Juillet	1,023.6	1,072.4	977.8	1,042.8	453.5	820.0	2,316.3		
August -- Août	1,156.1	1,130.2	951.9	1,059.0	455.6	803.8	2,318.4		
September -- Septembre	1,292.1	1,272.3	932.1	1,061.2	452.7	778.2	2,292.1		
October ^P -- Octobre ^P	1,230.9	1,210.9	912.1	1,062.6	448.8	793.7	2,305.1		
November -- Novembre									
December -- Décembre									
Total									
Adjusted for seasonal variation -- Chiffres désaisonnalisés									
M.C.D. -- N.D.C.	3	6	3	2	1	1	1		
1970 - January -- Janvier	1,100.2	1,098.2	965.9	1,015.1	439.5	805.4	2,260.0		
February -- Février	1,106.1	1,115.8	975.6	1,013.9	437.0	813.6	2,264.5		
March -- Mars	1,081.7	1,059.1	953.0	1,020.1	434.7	824.1	2,278.9		
April -- Avril	1,106.6	1,111.0	957.4	1,015.9	433.0	829.8	2,278.7		
May -- Mai	1,116.3	1,097.6	938.7	1,006.6	438.9	831.9	2,277.4		
June -- Juin	1,111.2	1,098.2	925.7	988.9	440.7	830.1	2,259.7		
July -- Juillet	1,095.1	1,120.3	950.9	1,001.9	443.8	839.1	2,284.8		
August -- Août	1,162.0	1,196.4	985.3	1,007.7	439.4	849.0	2,296.1		
September -- Septembre	1,107.3	1,015.5	893.5	1,014.6	442.1	850.4	2,307.1		
October -- Octobre	1,078.5	1,067.3	882.3	1,012.3	440.0	854.5	2,306.8		
November -- Novembre	1,070.8	1,070.6	882.1	1,014.0	440.8	844.2	2,299.0		
December -- Décembre	1,075.7	1,111.1	917.5	1,017.7	442.2	855.7	2,315.6		
1971 - January -- Janvier	1,115.7	1,127.1	928.9	1,054.9	439.5	858.1	2,352.5		
February -- Février	1,134.5	1,137.0	931.4	1,042.7	436.0	852.4	2,331.1		
March -- Mars	1,143.4	1,152.4	940.4	1,050.8	431.7	846.4	2,328.9		
April -- Avril	1,149.1	1,148.0	939.3	1,038.0	429.7	845.3	2,313.0		
May -- Mai	1,143.6	1,104.0	899.7	1,040.0	431.0	838.9	2,309.9		
June -- Juin	1,157.0	1,213.5	956.2	1,068.7	432.3	827.4	2,328.4		
July -- Juillet	1,129.7	1,166.2	992.7	1,058.8	455.2	830.2	2,344.2		
August -- Août	1,251.9	1,219.2	960.0	1,064.2	453.1	827.6	2,344.9		
September -- Septembre	1,231.5	1,227.3	955.8	1,069.0	453.4	820.7	2,343.1		
October ^P -- Octobre ^P	1,238.6	1,214.9	932.1	1,069.5	453.5	835.7	2,358.7		
November -- Novembre									
December -- Décembre									

TABLE 4. Estimated Value of Shipments, Orders and Inventory in Manufacturing Industries grouped according to an Economic Use Classification - Continued

TABLEAU 4. Valeur estimative des expéditions, commandes et stocks des industries manufacturières groupées d'après la classification économique en fonction de l'utilisation - suite

Export-based Industries

Industries orientées vers l'exportation

Date	Shipments -- Expéditions	New orders received during month -- Nouvelles commandes reçues au cours du mois	Unfilled orders at end of month -- Commandes en carnet à la fin du mois	All inventory held at end of month -- Ensemble des stocks détenus à la fin du mois				Inventory held but not owned -- Stocks détenus mais non possédés	Total inventory owned -- Total des stocks possédés
				Raw materials -- Matières premières	Goods in process -- Produits en cours	Finished products -- Produits finis	Total		
Unadjusted for seasonal variation -- Chiffres non désaisonnalisés									
1968 - January -- Janvier	406.4	418.5	196.4	493.5	235.6	328.4	1,057.6	-	1,057.6
February -- Février	433.3	436.8	199.9	482.6	236.2	329.1	1,047.9	-	1,047.9
March -- Mars	459.5	485.3	225.7	452.6	240.4	317.8	1,010.8	-	1,010.8
April -- Avril	459.6	439.1	205.2	415.4	242.2	305.5	963.2	-	963.2
May -- Mai	480.9	473.0	197.3	402.2	245.2	290.8	938.3	-	938.3
June -- Juin	481.1	487.7	203.9	419.4	248.1	285.5	953.0	-	953.0
July -- Juillet	439.3	427.8	192.4	448.4	248.3	325.2	1,021.9	-	1,021.9
August -- Août	458.1	459.3	193.6	481.6	248.9	345.5	1,076.1	-	1,076.1
September -- Septembre	465.8	486.7	214.5	518.6	251.1	332.0	1,101.7	-	1,101.7
October -- Octobre	511.2	479.6	182.9	548.5	255.4	322.4	1,126.3	-	1,126.3
November -- Novembre	497.6	515.1	200.4	561.9	261.6	305.3	1,108.9	-	1,108.9
December -- Décembre	465.7	478.0	212.7	543.1	265.5	319.3	1,127.9	-	1,127.9
Total	5,558.5								
1969 - January -- Janvier	489.4	523.2	246.5	515.2	267.6	336.9	1,119.7	-	1,119.7
February -- Février	518.1	499.5	227.9	506.6	270.5	333.7	1,110.7	-	1,110.7
March -- Mars	576.3	587.8	239.4	483.7	272.4	338.7	1,094.9	-	1,094.9
April -- Avril	560.9	551.2	229.7	449.3	271.6	340.2	1,061.1	-	1,061.1
May -- Mai	594.8	577.7	212.6	436.2	271.9	337.4	1,045.5	-	1,045.5
June -- Juin	594.6	605.7	223.7	456.8	271.0	330.6	1,058.4	-	1,058.4
July -- Juillet	545.4	529.1	207.4	497.6	266.5	328.2	1,092.3	-	1,092.3
August -- Août	526.7	534.5	215.2	534.5	267.5	355.7	1,157.7	-	1,157.7
September -- Septembre	550.4	578.2	243.0	558.3	267.0	352.2	1,177.5	-	1,177.5
October -- Octobre	565.1	562.1	240.0	577.3	270.8	372.6	1,220.7	-	1,220.7
November -- Novembre	548.2	528.0	219.8	581.2	273.3	356.7	1,211.1	-	1,211.1
December -- Décembre	572.4	589.4	236.8	591.0	276.1	340.9	1,208.0	-	1,208.0
Total	6,642.3								
Adjusted for seasonal variation -- Chiffres désaisonnalisés									
M.C.D. -- M.D.C.	3	6	5	2	1	2	2		2
1968 - January -- Janvier	441.8	445.1	185.3	470.6	233.8	328.0	1,032.4	-	1,032.4
February -- Février	445.5	455.5	195.3	466.8	233.3	327.1	1,027.2	-	1,027.2
March -- Mars	452.9	457.2	199.6	459.5	237.9	317.0	1,014.4	-	1,014.4
April -- Avril	446.0	442.3	195.9	451.1	240.7	310.9	1,002.7	-	1,002.7
May -- Mai	449.8	453.3	199.4	454.3	244.0	301.7	1,000.0	-	1,000.0
June -- Juin	456.0	455.0	198.4	462.9	248.2	304.2	1,015.3	-	1,015.3
July -- Juillet	449.7	452.3	201.0	468.9	252.5	331.6	1,053.0	-	1,053.0
August -- Août	463.7	472.3	209.6	481.5	252.2	328.1	1,061.8	-	1,061.8
September -- Septembre	475.2	481.4	215.8	495.0	254.5	316.4	1,065.9	-	1,065.9
October -- Octobre	486.0	467.3	197.1	512.8	256.9	310.5	1,080.2	-	1,080.2
November -- Novembre	494.7	516.9	219.3	504.2	261.1	303.8	1,069.1	-	1,069.1
December -- Décembre	479.9	471.0	210.4	501.5	264.6	329.2	1,095.3	-	1,095.3
1969 - January -- Janvier	533.6	554.5	231.3	489.9	265.3	336.3	1,091.5	-	1,091.5
February -- Février	555.4	547.8	223.7	489.5	267.2	330.5	1,087.2	-	1,087.2
March -- Mars	561.0	548.0	210.7	492.5	269.4	336.8	1,098.7	-	1,098.7
April -- Avril	548.8	557.9	219.8	492.1	269.8	344.0	1,105.9	-	1,105.9
May -- Mai	559.7	555.4	215.5	497.9	270.4	346.9	1,115.2	-	1,115.2
June -- Juin	557.9	561.7	219.3	508.2	271.1	349.9	1,129.2	-	1,129.2
July -- Juillet	557.3	558.9	220.9	520.6	270.8	337.1	1,128.5	-	1,128.5
August -- Août	552.8	565.4	233.5	533.1	270.6	340.2	1,143.9	-	1,143.9
September -- Septembre	551.3	559.0	241.2	530.3	270.8	338.2	1,139.3	-	1,139.3
October -- Octobre	536.8	552.2	256.6	536.1	272.8	360.2	1,169.1	-	1,169.1
November -- Novembre	551.9	533.5	238.2	538.4	272.9	355.3	1,166.6	-	1,166.6
December -- Décembre	578.5	575.1	234.8	545.2	275.5	351.4	1,172.1	-	1,172.1

TABLE 4. Estimated Value of Shipments, Orders and Inventory in Manufacturing Industries grouped according to an Economic Use Classification - Concluded

TABLEAU 4. Valeur estimative des expéditions, commandes et stocks des industries manufacturières groupées d'après la classification économique en fonction de l'utilisation - fin

Supplementary Classification - Automotive Products Industries

Classification complémentaire - Industries connexes de l'automobile

Date	Shipments -- Expéditions	New orders received during month -- Nouvelles commandes reçues au cours du mois	Unfilled orders at end of month -- Commandes en carnet à la fin du mois	All inventory held at end of month -- Ensemble des stocks détenus à la fin du mois				Inventory held but not owned -- Stocks détenus mais non possédés	Total inventory owned -- Total des stocks possédés
				Raw materials -- Matières premières	Goods in process -- Produits en cours	Finished products -- Produits finis	Total		
Unadjusted for seasonal variation -- Chiffres non désaisonnalisés									
1968 - January -- Janvier	529.2	536.1	169.8	208.0	225.5	310.8	744.2	-	744.2
February -- Février	429.1	432.8	173.5	210.2	237.0	316.6	763.9	-	763.9
March -- Mars	442.4	437.7	168.8	212.9	240.9	315.5	769.4	-	769.4
April -- Avril	536.1	537.7	170.4	212.4	224.0	336.1	772.5	-	772.5
May -- Mai	636.7	626.0	159.7	220.6	211.9	330.8	763.2	-	763.2
June -- Juin	577.4	576.3	158.6	204.0	188.5	326.5	719.1	-	719.1
July -- Juillet	479.5	475.1	154.2	208.9	165.2	318.6	692.7	-	692.7
August -- Août	340.4	367.5	181.3	223.1	232.1	321.8	777.1	-	777.1
September -- Septembre	565.9	568.8	184.2	223.6	235.2	336.5	795.3	-	795.3
October -- Octobre	703.9	694.5	174.8	222.8	237.1	330.4	790.4	-	790.4
November -- Novembre	683.8	689.8	180.8	221.4	232.0	329.2	782.6	-	782.6
December -- Décembre	592.1	597.3	186.0	236.8	254.9	334.0	825.7	-	825.7
Total	6,516.5								
1969 - January -- Janvier	644.0	663.9	205.9	234.7	255.5	352.7	842.9	-	842.9
February -- Février	561.9	565.4	209.4	237.6	261.1	358.6	857.3	-	857.3
March -- Mars	665.5	664.5	208.4	243.7	257.8	372.3	873.9	-	873.9
April -- Avril	604.4	597.8	201.8	241.1	256.0	372.4	869.6	-	869.6
May -- Mai	687.5	647.8	162.1	242.5	251.1	355.0	848.6	-	848.6
June -- Juin	649.8	647.2	159.5	248.3	231.7	352.0	832.0	-	832.0
July -- Juillet	504.0	541.6	197.1	260.7	227.2	346.9	834.9	-	834.9
August -- Août	459.9	483.0	220.2	253.1	274.3	360.8	888.2	-	888.2
September -- Septembre	673.6	687.1	233.7	262.4	260.1	355.4	877.9	-	877.9
October -- Octobre	723.1	711.3	221.9	256.2	266.5	347.6	870.3	-	870.3
November -- Novembre	654.8	668.6	235.7	260.9	271.3	354.5	886.7	-	886.7
December -- Décembre	584.9	586.0	236.8	263.7	273.6	343.4	880.7	-	880.7
Total	7,413.4								
Adjusted for seasonal variation -- Chiffres désaisonnalisés									
M.C.D. -- M.D.C.	4	5	4	2	3	4	2		2
1968 - January -- Janvier	493.0	495.6	157.0	207.3	215.2	309.8	732.3	-	732.3
February -- Février	456.4	456.8	157.4	208.2	224.9	308.5	741.6	-	741.6
March -- Mars	415.3	414.5	156.6	212.1	234.6	305.2	751.9	-	751.9
April -- Avril	508.4	520.1	168.3	214.5	226.3	325.7	766.5	-	766.5
May -- Mai	540.4	568.6	196.5	223.0	218.3	329.7	771.0	-	771.0
June -- Juin	547.5	560.4	209.4	208.0	218.9	321.2	748.1	-	748.1
July -- Juillet	557.6	515.9	167.7	214.0	212.4	323.2	749.6	-	749.6
August -- Août	495.5	501.2	173.4	222.0	228.9	321.4	772.3	-	772.3
September -- Septembre	580.2	580.3	173.5	219.2	221.8	337.7	778.7	-	778.7
October -- Octobre	668.7	664.7	169.5	223.6	225.6	340.2	789.4	-	789.4
November -- Novembre	616.6	620.2	173.1	223.5	218.2	339.4	781.1	-	781.1
December -- Décembre	607.4	612.7	178.4	230.2	236.6	349.2	816.0	-	816.0
1969 - January -- Janvier	611.1	622.8	190.1	233.5	243.8	348.9	826.2	-	826.2
February -- Février	609.9	610.4	190.6	234.9	248.9	348.4	832.2	-	832.2
March -- Mars	626.0	630.0	194.6	242.5	251.6	360.1	854.2	-	854.2
April -- Avril	558.1	561.9	198.4	242.4	258.1	360.7	861.2	-	861.2
May -- Mai	618.9	618.8	198.3	245.5	257.0	354.1	856.6	-	856.6
June -- Juin	587.2	596.3	207.4	252.2	267.7	347.8	867.7	-	867.7
July -- Juillet	608.4	609.4	208.4	266.8	287.7	353.8	908.3	-	908.3
August -- Août	647.0	650.5	211.9	252.8	269.7	358.6	881.1	-	881.1
September -- Septembre	675.7	684.3	220.5	258.0	244.5	358.0	860.5	-	860.5
October -- Octobre	669.3	667.4	218.6	257.1	255.8	358.8	871.7	-	871.7
November -- Novembre	617.6	626.9	227.9	263.5	257.3	365.4	886.2	-	886.2
December -- Décembre	581.3	582.2	228.8	256.5	255.4	358.9	870.8	-	870.8

TABLE 5. Estimated Value of Shipments, Orders and Inventories in Selected Individual Industries
 TABLEAU 5. Valeur estimative des expéditions, commandes et stocks de certaines industries particulières

	1969												Total
	January	February	March	April	May	June	July	August	Sept.	Oct.	Nov.	Déc.	
	Janvier	Février	Mars	Avril	Mai	Juin	Juillet	Août	Sept.	Oct.	Nov.	Déc.	
	thousand of dollars -- en milliers de dollars												
FOODS AND BEVERAGES -- ALIMENTS ET BOISSONS													
Slaughtering and meat processors(1) -- Abattage et préparation de la viande(1)													
Shipments -- Expéditions	149,018	141,763	152,298	153,287	175,031	165,144	162,474	172,279	162,669	172,356	175,985	160,034	1,942,338
Inventory owned - Total - Des stocks possédés	66,244	69,504	77,586	76,051	80,403	77,190	71,050	71,332	78,647	81,927	83,366	77,119	
Dairy products industries(2) -- Industrie laitière(2)													
Shipments -- Expéditions	93,349	94,261	107,267	109,161	122,009	127,213	127,574	122,197	123,995	116,431	104,536	108,437	1,356,430
Inventory owned - Total - Des stocks possédés	76,033	80,982	77,168	77,167	75,874	79,595	80,934	84,861	84,081	84,004	81,403	74,458	
Raw materials -- Matières premières	37,978	44,926	43,548	43,396	41,823	42,251	42,520	42,267	41,755	42,515	41,915	40,025	
Goods in process and finished products -- Produits en cours et produits finis	38,054	36,056	33,620	33,771	34,051	37,345	38,414	42,593	42,325	41,489	39,488	34,433	
Fruit and vegetable canners and preservers -- Conserves et préparations de fruits et de légumes													
Shipments -- Expéditions	46,485	42,662	43,129	45,710	45,381	42,625	46,309	40,850	45,549	56,033	47,237	44,673	546,643
Inventory owned - Total - Des stocks possédés	196,045	186,619	180,689	172,643	166,137	163,684	167,506	164,332	211,281	228,384	224,261	227,186	
Raw materials and goods in process -- Matières premières et produits en cours	51,513	50,366	50,874	51,769	51,293	49,398	51,757	47,287	48,507	58,352	54,179	62,777	
Finished products -- Produits finis	144,532	136,252	129,815	120,874	114,844	114,286	115,749	117,044	162,774	170,032	170,081	164,409	
Breakfast cereal manufacturers -- Manufacturiers de céréales de table													
Shipments -- Expéditions	4,981	4,200	4,641	4,562	4,651	5,036	4,248	4,544	4,844	5,520	3,697	4,234	55,158
Inventory owned - Total - Des stocks possédés	4,710	5,010	4,889	4,420	4,387	4,275	4,113	5,005	4,896	4,500	4,681	4,694	
Raw materials -- Matières premières	3,399	3,554	3,543	3,083	3,120	3,146	3,009	3,893	3,831	3,649	3,614	3,525	
Goods in process and finished products -- Produits en cours et produits finis	1,311	1,456	1,346	1,336	1,266	1,128	1,104	1,113	1,064	852	1,067	1,169	
Flour mills -- Moulins à farine													
Shipments -- Expéditions	21,436	21,173	19,841	19,838	20,738	17,837	16,698	19,583	21,293	22,084	18,929	21,780	241,230
New orders -- Nouvelles commandes	20,237	21,372	18,426	22,202	25,923	17,231	15,235	18,458	20,288	21,780	19,173	21,108	
Unfilled orders -- Commandes en carnet	3,920	4,119	2,704	5,068	10,253	9,647	8,184	7,059	6,054	5,750	5,994	5,322	
Inventory owned - Total - Des stocks possédés	52,099	48,922	44,133	46,403	45,932	45,039	44,719	48,106	52,428	52,802	52,618	58,372	
Raw materials -- Matières premières	42,964	38,016	32,826	35,988	35,662	35,607	35,915	38,380	43,502	43,969	42,982	48,677	
Biscuit manufacturers -- Manufacturiers de biscuits													
Shipments -- Expéditions	10,245	10,910	10,918	10,166	10,646	10,822	11,275	10,897	12,905	13,132	12,246	10,151	134,313
Inventory owned - Total - Des stocks possédés	11,214	11,037	11,074	10,986	10,352	10,606	10,739	10,490	10,750	11,051	10,407	9,578	
Raw materials -- Matières premières	6,830	6,680	6,590	6,787	6,642	6,717	6,947	6,707	6,983	6,971	6,666	6,395	
Goods in process -- Produits en cours	452	436	435	445	466	486	480	512	514	511	507	439	
Finished products -- Produits finis	3,931	3,921	4,049	3,754	3,444	3,402	3,311	3,272	3,253	3,569	3,234	2,744	
Confectionery manufacturers -- Manufacturiers de confiserie													
Shipments -- Expéditions	17,515	18,740	19,933	18,877	17,801	16,083	15,571	18,209	25,175	24,788	20,540	615,875	229,107
Inventory owned - Total - Des stocks possédés	44,560	42,529	41,061	40,176	41,047	46,904	49,162	49,996	47,622	45,842	42,614	41,201	
Raw materials -- Matières premières	23,860	21,654	20,416	19,419	18,842	22,239	25,192	25,428	24,764	24,034	21,817	20,522	
Goods in process -- Produits en cours	4,921	4,711	4,608	4,274	4,298	4,425	4,277	4,457	4,520	4,624	4,255	3,717	
Finished products -- Produits finis	15,780	16,164	16,036	16,483	17,907	20,239	19,692	20,112	18,338	17,185	16,542	16,962	
Sugar refineries -- Raffineries de sucre													
Shipments -- Expéditions	11,646	12,033	14,198	13,371	12,018	17,352	16,756	15,620	17,602	15,832	13,914	14,478	174,820
Inventory owned - Total - Des stocks possédés	48,686	49,184	49,164	46,573	45,879	44,314	40,476	39,136	47,622	45,842	42,614	41,201	
Raw materials -- Matières premières	23,206	23,417	25,304	23,223	25,703	26,479	25,686	26,764	28,979	30,050	35,262	35,273	
Goods in process -- Produits en cours	1,311	1,427	1,444	1,249	1,472	1,404	905	1,116	1,011	1,101	1,322	1,185	
Finished products -- Produits finis	24,169	24,340	22,415	22,100	18,704	16,431	13,885	11,256	9,445	15,412	22,390	27,048	
Vegetable oil mills -- Industrie des huiles végétales													
Shipments -- Expéditions	7,939	6,998	8,305	7,622	9,499	8,261	7,924	6,926	6,946	10,692	10,625	9,328	101,065
New orders -- Nouvelles commandes	8,391	10,535	8,350	10,505	10,537	7,721	6,053	9,143	8,770	10,494	12,891	7,691	
Unfilled orders -- Commandes en carnet	6,051	9,588	9,833	12,716	13,754	13,214	11,343	13,560	15,384	15,186	17,452	15,815	
Inventory owned - Total - Des stocks possédés	18,651	16,259	13,967	13,474	12,262	12,746	12,031	9,448	7,655	14,236	17,097	25,645	
Raw materials -- Matières premières	13,404	10,752	7,746	7,498	6,250	5,593	6,451	4,528	2,861	9,345	11,919	21,152	
Goods in process and finished products -- Produits en cours et produits finis	5,247	5,506	6,221	5,975	6,011	7,153	5,579	4,921	4,794	4,892	5,179	4,493	
Miscellaneous food industries(3) -- Industrie d'aliments divers(3)													
Shipments -- Expéditions	53,541	58,126	58,872	59,177	58,224	61,227	58,636	56,892	63,881	63,179	64,878	57,928	714,561
Inventory owned - Total - Des stocks possédés	103,651	100,677	102,135	101,483	100,652	101,177	100,060	100,793	98,807	102,704	105,613	119,571	

See footnote(s) at end of Table 5. -- Voir renvoi(s) à la fin du Tableau 5.

TABLE 5. Estimated Value of Shipments, Orders and Inventories in Selected Individual Industries - Continued

TABLEAU 5. Valeur estimative des expéditions, commandes et stocks de certaines industries particulières - suite

	1969												Total
	January	February	March	April	May	June	July	August	Sept.	Oct.	Nov.	Déc.	
	Janvier	Février	Mars	Avril	Mai	Juin	Juillet	Août					
	thousand of dollars -- en milliers de dollars												
FOODS AND BEVERAGES - Concluded -- ALIMENTS ET BOISSONS - fin													
Distilleries -- Distilleries													
Shipments -- Expéditions	18,077	20,934	22,332	25,789	27,796	29,560	21,184	29,970	36,379	49,579	31,834	26,381	339,815
Inventory owned - Total - Des stocks possédés	223,464	227,114	229,533	231,476	231,769	235,782	237,501	240,412	240,493	242,621	246,796	245,683	
Raw materials -- Matières premières	25,229	26,104	25,662	25,933	25,410	25,700	27,563	28,494	28,332	27,629	28,838	29,258	
Goods in process and finished products -- Produits en cours et produits finis	198,235	201,009	203,871	205,543	206,359	210,082	209,938	211,918	212,161	214,992	215,958	216,425	
Breweries -- Brasseries													
Shipments -- Expéditions	19,782	22,539	27,918	31,393	33,304	37,297	40,262	37,805	31,177	29,954	26,640	34,830	372,901
Inventory owned - Total - Des stocks possédés	36,493	37,746	38,665	40,946	42,591	43,171	42,486	38,774	40,808	42,110	43,623	38,746	
Raw materials -- Matières premières	15,411	15,660	15,641	15,864	15,571	15,351	15,105	14,013	14,495	15,098	16,514	15,606	
Goods in process and finished products -- Produits en cours et produits finis	21,082	22,086	23,024	25,083	27,020	27,821	27,380	24,761	26,313	27,012	27,108	23,140	
Wineries -- Industrie du vin													
Shipments -- Expéditions	2,246	2,730	2,731	3,050	2,831	2,878	2,807	2,566	3,224	3,652	3,793	3,321	35,829
Inventory owned - Total - Des stocks possédés	23,432	23,119	22,785	22,138	21,514	21,469	20,886	20,558	19,816	23,119	27,381	26,799	
Raw materials -- Matières premières	2,798	3,035	2,810	2,673	2,728	2,589	2,840	2,898	2,896	3,127	2,565	2,673	
Goods in process and finished products -- Produits en cours et produits finis	20,633	20,085	19,974	19,464	18,786	18,881	18,045	17,659	16,920	19,992	24,816	24,126	
RUBBER INDUSTRIES -- INDUSTRIE DU CAOUTCHOUC													
Rubber footwear manufacturers (4) -- Manufacturiers de chaussures en caoutchouc (4)													
Shipments -- Expéditions	20,801	21,244	24,201	21,971	21,255	22,803	18,167	17,563	22,898	24,484	23,174	22,083	260,644
Inventory owned - Total - Des stocks possédés	40,398	43,729	48,239	46,672	49,193	51,125	50,500	50,634	48,885	47,626	46,467	47,830	
Raw materials -- Matières premières	13,368	13,230	13,718	14,443	15,363	15,485	16,519	17,421	17,227	16,604	16,058	15,822	
Goods in process -- Produits en cours	6,915	7,122	6,820	6,810	6,676	7,089	6,794	7,442	7,531	7,319	7,011	6,687	
Finished products -- Produits finis	20,115	23,377	27,700	25,420	27,154	28,551	27,187	25,771	24,126	23,702	23,398	25,321	
Rubber tire and tube manufacturers -- Manufacturiers de chambres à air et pneus													
Shipments -- Expéditions	21,423	29,155	32,849	32,455	30,280	33,698	28,481	24,364	40,116	40,763	30,380	28,100	372,064
Inventory owned - Total - Des stocks possédés	90,136	92,914	93,684	95,344	94,338	92,642	93,953	90,562	87,941	85,569	85,809	91,872	
Raw materials -- Matières premières	13,220	13,513	13,604	14,017	13,831	13,132	13,132	14,053	14,866	14,535	13,049	14,054	
Goods in process -- Produits en cours	9,977	9,848	9,946	9,973	9,599	9,148	9,721	10,016	9,978	9,024	9,018	9,018	
Finished products -- Produits finis	66,939	69,554	69,934	71,354	70,908	70,362	71,100	66,493	63,097	61,578	63,737	68,800	
LEATHER INDUSTRIES -- INDUSTRIE DU CUIR													
Shoe factories -- Fabriques de chaussures													
Shipments -- Expéditions	19,494	23,005	23,353	20,315	14,751	16,989	18,647	26,289	26,793	26,095	16,815	13,936	246,482
Inventory owned - Total - Des stocks possédés	50,520	51,536	51,287	51,723	55,702	57,729	55,207	52,675	49,377	48,139	50,199	51,870	
TEXTILE INDUSTRIES -- INDUSTRIE TEXTILE													
Cotton yarn and cloth mills -- Filés et tissus de coton													
Shipments -- Expéditions	26,286	24,476	26,747	24,833	24,000	24,184	19,839	19,930	22,204	26,341	25,179	25,816	289,835
New orders -- Nouvelles commandes	25,874	23,975	26,454	23,422	22,406	22,745	20,131	19,480	22,057	27,304	27,015	27,046	
Unfilled orders -- Commandes en carnet	44,382	43,881	43,588	42,177	40,583	39,144	39,436	38,986	38,839	39,802	41,638	42,868	
Inventory owned - Total - Des stocks possédés	71,017	70,479	69,453	69,107	70,408	70,126	69,856	73,133	72,103	72,678	73,035	72,638	
Raw materials -- Matières premières	20,792	20,491	19,718	18,413	17,767	17,391	16,430	16,387	16,574	16,618	16,225	15,988	
Goods in process -- Produits en cours	16,977	17,069	17,722	17,658	18,158	17,670	16,914	18,875	16,432	16,738	17,135	17,134	
Finished products -- Produits finis	33,249	32,920	32,013	33,036	34,482	35,063	36,512	37,871	39,097	39,322	39,676	39,516	
Wool yarn mills -- Filature de la laine													
Shipments -- Expéditions	1,921	2,114	2,015	1,577	2,040	1,773	1,628	1,608	1,695	2,019	1,613	21,775	
Inventory owned - Total - Des stocks possédés	5,707	5,847	5,878	5,780	5,887	5,741	5,423	5,582	5,677	5,401	5,240	5,255	
Wool cloth mills -- Fabriques de tissus de laine													
Shipments -- Expéditions	7,796	8,846	9,166	9,387	9,789	10,137	8,766	8,443	9,843	9,799	9,312	8,691	109,975
Inventory owned - Total - Des stocks possédés	26,305	26,235	26,939	26,946	27,272	27,339	27,383	27,423	27,251	26,542	27,070	28,103	
Raw materials -- Matières premières	9,169	9,390	9,195	9,192	9,622	9,402	10,213	9,699	9,814	9,763	9,820	10,628	
Goods in process -- Produits en cours	10,440	10,160	10,768	10,896	10,946	11,018	10,732	11,200	10,694	10,558	10,664	10,842	
Finished products -- Produits finis	6,696	6,685	6,976	6,858	6,704	6,919	6,438	6,523	6,744	6,521	6,586	6,633	

See footnote (a) at end of Table 5. -- Voir renvoi (a) à la fin du Tableau 5.

TABLE 5. Estimated Value of Shipments, Orders and Inventories in Selected Individual Industries - Continued
 TABLEAU 5. Valeur estimative des expéditions, commandes et stocks de certaines industries particulières - suite

	1969												Total
	January	February	March	April	May	June	July	August	Sept.	Oct.	Nov.	Déc.	
	Janvier	Février	Mars	Avril	Mai	Juin	Juillet	Août	Sept.	Oct.	Nov.	Déc.	
thousand of dollars -- en milliers de dollars													
<u>TEXTILE INDUSTRIES - Concluded -- INDUSTRIE TEXTILE - fin</u>													
<u>Synthetic textile mills -- Industrie des textiles synthétiques</u>													
Shipments -- Expéditions	41,201	41,073	44,403	44,409	47,750	46,302	36,365	40,554	43,663	46,059	43,345	41,088	516,182
Inventory owned - Total - Des stocks possédés	96,520	98,211	107,306	107,881	107,241	108,827	112,333	111,228	105,203	110,513	109,649	108,618	
Raw materials -- Matières premières	27,469	28,010	30,149	30,594	30,523	30,921	30,545	30,213	27,783	28,973	28,942	27,229	
Goods in process and finished products -- Produits en cours et produits finis	69,052	70,200	77,157	77,287	76,718	77,906	81,789	81,016	77,421	81,539	80,706	81,389	
<u>Cordage and twine industry -- Industrie des cordes et ficelles</u>													
Shipments -- Expéditions	1,368	1,391	1,497	1,646	1,738	2,385	1,449	988	1,043	1,026	1,244	967	16,742
Inventory owned - Total - Des stocks possédés	7,919	8,176	8,296	8,425	8,206	7,270	5,129	5,413	5,234	5,817	5,735	6,022	
<u>Carpet, mat and rug industry -- Industrie des tapis et carpettes</u>													
Shipments -- Expéditions	12,064	11,187	13,028	13,681	13,578	12,996	11,699	13,051	15,488	16,950	16,635	13,175	162,532
Inventory owned - Total - Des stocks possédés	38,248	40,620	41,057	42,343	43,674	43,585	42,851	44,011	42,375	39,849	40,138	41,456	
<u>Linoleum and coated fabrics industry -- Industrie des linoléums et des tissus enduits</u>													
Shipments -- Expéditions	4,843	5,203	4,642	5,564	4,831	4,042	4,054	4,782	4,511	4,575	3,278	3,267	53,592
Inventory owned - Total - Des stocks possédés	8,369	9,258	9,929	10,764	11,595	13,032	13,118	13,090	13,633	14,577	12,689	13,494	
Raw materials -- Matières premières	2,242	2,488	2,695	2,797	2,732	3,010	3,407	3,541	3,678	3,479	3,252	3,359	
Goods in process -- Produits en cours	1,711	1,625	1,654	1,746	2,051	2,159	2,404	2,240	2,356	2,705	2,281	2,324	
Finished products -- Produits finis	4,416	5,145	5,581	6,222	6,813	7,864	7,308	7,309	7,599	8,393	7,155	7,811	
<u>Canvas products industry -- Industrie de la grosse toile</u>													
Shipments -- Expéditions	1,989	2,411	2,897	3,246	3,663	3,112	2,730	2,078	2,145	1,866	2,163	2,102	30,402
Inventory owned - Total - Des stocks possédés	8,406	8,125	7,917	8,055	7,706	7,648	7,220	7,011	7,124	6,512	7,465	7,929	
<u>Cotton and jute bag industry -- Industrie des sacs de coton et de jute</u>													
Shipments -- Expéditions	2,462	2,299	2,469	2,518	2,234	1,956	2,162	2,419	2,751	2,958	2,847	2,738	29,813
Inventory owned - Total - Des stocks possédés	5,374	5,209	4,806	4,645	4,873	5,053	5,556	5,661	5,488	4,837	5,047	4,791	
<u>Miscellaneous textile industries(5) -- Industrie textiles diverses(5)</u>													
Shipments -- Expéditions	26,981	24,974	26,837	26,356	25,144	26,286	19,070	24,084	30,120	30,497	25,009	23,360	308,718
Inventory owned - Total - Des stocks possédés	38,004	38,250	37,086	37,158	38,971	36,710	40,037	41,397	40,910	39,672	41,465	43,205	
<u>KNITTING MILLS -- BONNETERIE</u>													
<u>Hosiery mills -- Industrie des bas et chaussettes</u>													
Shipments -- Expéditions	8,679	9,468	10,708	8,233	7,949	7,765	8,333	9,402	10,599	10,903	10,336	7,673	110,048
Inventory owned - Total - Des stocks possédés	22,131	22,601	22,770	23,618	24,898	25,523	24,844	24,435	23,594	23,952	24,320	23,695	
<u>Other knitting mills -- Industrie des tricots (autres que bas et chaussettes)</u>													
Shipments -- Expéditions	21,291	23,528	24,723	22,273	21,792	23,788	26,917	27,420	28,189	27,150	24,141	21,366	292,578
Inventory owned - Total - Des stocks possédés	59,503	61,653	63,611	65,838	68,245	70,446	68,572	68,456	67,748	67,696	68,054	68,427	
<u>CLOTHING INDUSTRIES -- INDUSTRIE DU VÊTEMENT</u>													
<u>Men's clothing industry(6) -- Industrie des vêtements d'hommes(6)</u>													
Shipments -- Expéditions	34,066	47,120	50,819	44,706	35,219	32,373	34,774	48,848	53,241	52,307	42,248	32,235	507,956
Inventory owned - Total - Des stocks possédés	103,737	101,229	100,159	101,663	106,027	111,089	110,511	107,174	106,666	107,126	110,928	112,498	
Raw materials -- Matières premières	48,192	47,511	48,415	49,839	51,265	52,793	53,187	51,754	52,774	53,111	54,948	53,767	
Goods in process and finished products -- Produits en cours et produits finis	55,545	53,718	51,744	51,823	54,762	58,295	57,325	55,419	53,892	53,615	55,980	58,731	
<u>Women's clothing industry(7) -- Industrie des vêtements de femmes(7)</u>													
Shipments -- Expéditions	51,542	60,995	58,893	48,634	41,218	44,902	61,779	68,869	67,614	60,226	48,158	35,437	648,267
Inventory owned - Total - Des stocks possédés	100,462	93,449	88,807	86,417	91,673	89,142	91,465	91,075	90,733	95,208	94,210	101,766	
<u>Foundation garment industry -- Industrie des vêtements de fond</u>													
Shipments -- Expéditions	3,603	4,144	5,713	4,973	4,914	6,040	4,265	4,713	5,360	4,932	4,952	4,526	58,135
Inventory owned - Total - Des stocks possédés	14,074	14,455	14,023	14,367	14,311	14,381	14,540	14,680	14,689	14,583	14,306	14,161	
Raw materials -- Matières premières	5,778	5,657	5,413	5,356	5,243	5,095	5,528	5,460	5,721	5,495	5,444	5,702	
Goods in process and finished products -- Produits en cours et produits finis	8,296	8,797	8,610	9,010	9,068	9,285	9,012	9,220	8,969	9,089	8,862	8,459	

See footnote(s) at end of table 5. -- Voir renvoi(s) à la fin du Tableau 5.

TABLE 5. Estimated Value of Shipments, Orders and Inventories in Selected Individual Industries - Continued

TABLEAU 5. Valeur estimative des expéditions, commandes et stocks de certaines industries particulières - suite

	1969												Total
	January	February	March	April	May	June	July	August	Sept.	Oct.	Nov.	Déc.	
	Janvier	Février	Mars	Avril	Mai	Juin	Juillet	Août					
thousand of dollars -- en milliers de dollars													
WOOD INDUSTRIES -- INDUSTRIE DU BOIS													
Veneer and plywood mills -- Fabriques de placages et contreplaqués													
Shipments -- Expéditions	25,715	25,691	30,139	28,962	28,817	25,729	22,143	24,397	22,611	21,311	26,214	25,211	306,940
Inventory owned - Total - Des stocks possédés	34,114	33,709	35,223	36,355	38,853	38,969	40,930	40,182	43,476	48,168	44,116	45,073	
Sash, door and other millwork plants (excluding hardwood flooring) -- Ateliers de portes, châssis et autres bois ouvrés (à l'exception des parquets en bois dur)													
Shipments -- Expéditions	22,621	23,840	27,490	28,976	28,605	28,286	28,087	29,565	29,430	29,571	26,542	26,114	329,127
Inventory owned - Total - Des stocks possédés	50,401	50,745	50,049	48,534	51,400	55,759	55,280	57,419	57,170	58,566	59,141	61,001	
PAPER AND ALLIED INDUSTRIES -- INDUSTRIES DU PAPIER ET PRODUITS CONNEXES													
Pulp and paper mills -- Industrie des pâtes et papiers													
Shipments -- Expéditions	205,209	203,880	236,147	218,867	241,257	233,821	229,580	230,187	232,250	248,790	244,918	246,280	2,771,186
Inventory owned - Total - Des stocks possédés	359,414	352,805	336,459	306,463	289,640	303,106	329,980	364,168	385,456	403,818	398,771	383,075	
Raw materials -- Matières premières	256,653	245,555	223,938	193,496	178,149	192,926	221,447	248,467	274,050	288,411	287,160	285,232	
Goods in process and finished products -- Produits en cours et produits finis	102,760	107,250	112,521	112,967	111,491	110,180	108,533	115,702	111,406	115,406	111,611	97,843	
Asphalt roofing manufacturers -- Manufacturiers de papier-toiture asphalté													
Shipments -- Expéditions	3,813	3,942	4,447	5,827	5,476	5,839	6,613	6,549	6,919	6,263	4,482	3,267	63,437
Inventory owned - Total - Des stocks possédés	10,692	10,906	11,203	11,196	11,388	11,296	10,595	10,429	9,902	9,643	10,449	10,619	
Paper box and bag manufacturers (8) -- Manufacturiers de boîtes et sacs en papier (8)													
Shipments -- Expéditions	46,958	46,678	50,528	51,847	53,169	55,606	53,689	51,184	59,547	58,506	53,165	52,247	633,124
Inventory owned - Total - Des stocks possédés	73,473	75,134	78,629	81,950	82,513	82,020	81,933	81,097	79,209	82,339	79,539	79,558	
Miscellaneous paper converters -- Autres transformations du papier													
Shipments -- Expéditions	27,875	28,964	29,783	29,729	30,317	33,327	31,228	28,677	34,832	32,122	29,095	29,970	365,919
Inventory owned - Total - Des stocks possédés	61,537	63,046	65,366	65,739	67,763	67,679	65,158	63,322	60,288	60,160	61,574	65,959	
PRIMARY METAL INDUSTRIES -- INDUSTRIE MÉTALLIQUE PRIMAIRE													
Iron and steel mills -- Industrie du fer et de l'acier													
Shipments -- Expéditions	125,031	119,183	139,836	134,550	140,572	135,928	135,484	88,839	77,139	86,608	112,828	127,227	1,423,225
New orders -- Nouvelles commandes	151,134	130,482	153,529	132,166	147,358	138,566	115,832	68,077	58,852	120,250	125,412	154,891	
Unfilled orders -- Commandes en carnet	185,406	196,705	210,398	208,014	214,800	217,438	197,786	177,024	158,737	192,379	204,963	232,627	
Inventory owned - Total - Des stocks possédés	271,841	264,916	248,940	248,777	261,579	263,539	258,820	257,777	264,010	271,978	289,177	301,568	
Raw materials -- Matières premières	127,786	117,298	101,917	100,664	110,456	111,996	115,905	131,413	142,578	154,148	159,064	156,227	
Goods in process -- Produits en cours	78,584	83,308	86,420	86,366	86,281	86,405	82,080	76,360	76,054	73,960	78,692	86,059	
Finished products -- Produits finis	65,472	64,310	60,603	61,747	64,841	65,138	60,835	50,004	45,377	43,870	51,416	61,282	
Steel pipe and tube mills -- Fabriques de tubes et tuyaux d'acier													
Shipments -- Expéditions	17,575	22,101	27,032	23,936	26,014	26,123	25,774	18,220	15,160	15,760	14,252	19,985	251,934
New orders -- Nouvelles commandes	16,859	26,335	32,732	29,639	19,620	12,825	17,930	14,938	12,545	14,852	20,871	21,136	
Unfilled orders -- Commandes en carnet	34,233	38,465	44,165	49,868	43,474	30,176	22,332	19,050	16,435	15,527	22,146	23,297	
Inventory owned - Total - Des stocks possédés	61,995	60,375	60,326	60,287	59,686	58,255	54,706	48,988	46,714	41,898	45,336	47,848	
Raw materials -- Matières premières	18,385	19,703	19,727	20,101	19,349	19,349	20,107	17,098	14,498	13,646	16,811	19,258	
Goods in process and finished products -- Produits en cours et produits finis	43,609	40,672	40,599	40,187	40,649	38,905	34,599	31,890	32,216	28,252	28,524	28,590	
Iron foundries -- Fonderie de fer													
Shipments -- Expéditions	16,086	16,439	18,257	18,624	17,084	17,322	15,713	14,690	17,258	19,918	19,141	18,331	209,063
Unfilled orders -- Commandes en carnet	14,117	14,810	19,543	20,443	20,984	21,268	21,255	26,842	26,839	24,907	23,554	22,011	
Inventory owned - Total - Des stocks possédés	26,302	27,827	28,445	28,551	29,145	30,082	28,751	28,965	30,437	31,548	31,041	31,054	
Smelting and refining -- Fonte et affinage													
Shipments -- Expéditions	79,286	78,871	81,440	85,947	90,058	90,945	79,908	71,625	79,581	71,723	72,656	100,203	982,243
Inventory owned - Total - Des stocks possédés	193,013	191,337	194,511	194,158	192,562	192,790	198,821	205,685	202,206	206,514	217,298	228,056	

See footnote(s) at end of Table 5. -- Voir renvoi(s) à la fin du Tableau 5.

TABLE 5. Estimated Value of Shipments, Orders and Inventories in Selected Individual Industries - Continued

TABLEAU 5. Valeur estimative des expéditions, commandes et stocks de certaines industries particulières - suite

	1969												Total
	January	February	March	April	May	June	July	August	Sept.	Oct.	Nov.	Déc.	
	Janvier	Février	Mars	Avril	Mai	Juin	Juillet	Août					
	thousand of dollars -- en milliers de dollars												
PRIMARY METAL INDUSTRIES - Concluded -- INDUSTRIE MÉTALLIQUE													
PRIMAIRE - fin													
Copper and alloy rolling, casting and extruding -- Laminage, moulage et rofoulage du cuivre et alliages													
Shipments -- Expéditions	26,149	23,205	25,988	26,670	24,901	27,242	23,774	23,532	25,512	22,935	21,817	24,378	296,103
New orders -- Nouvelles commandes	27,364	20,534	26,641	28,671	24,789	27,933	25,800	23,494	27,585	25,450	22,229	22,652	
Unfilled orders -- Commandes en carnet	36,868	34,197	34,850	36,851	36,739	37,430	39,456	39,418	41,491	44,006	44,418	42,692	
Inventory owned - Total - Des stocks possédés	26,562	30,566	33,506	33,525	36,248	39,413	40,877	36,549	31,334	29,196	31,378	31,884	
METAL FABRICATING INDUSTRIES (Except Machinery and Transportation Equipment Industries) -- INDUSTRIE DES PRODUITS MÉTALLIQUES													
(A l'exclusion des machines et du matériel de transport)													
Boiler and plate works -- Industrie des chaudières et des plaques													
Shipments -- Expéditions	11,030	10,725	13,865	11,515	15,968	11,625	14,460	11,604	15,242	14,720	13,523	20,486	164,763
New orders -- Nouvelles commandes	6,400	9,089	9,688	10,016	14,909	22,013	14,677	8,257	15,035	12,607	22,914	60,749	
Unfilled orders -- Commandes en carnet	133,873	132,237	128,060	126,561	125,502	135,890	136,107	132,760	132,553	130,440	139,831	180,094	
Inventory held - Total - Des stocks détenus	34,679	34,788	33,797	34,667	33,317	36,686	35,493	37,813	36,011	36,788	37,861	38,563	
Raw materials -- Matières premières	12,518	12,355	12,193	12,749	12,949	12,517	12,427	13,091	12,642	12,280	12,633	13,986	
Goods in process and finished products -- Produits en cours et produits finis	22,161	22,433	21,605	21,918	20,369	24,169	23,067	24,722	23,368	24,508	25,229	24,577	
Fabricated structural metal industry -- Industrie de la fabrication des éléments des charpentes métalliques													
Shipments -- Expéditions	28,067	30,673	31,683	41,398	32,354	27,509	42,009	33,850	34,171	44,662	26,879	44,565	417,820
New orders -- Nouvelles commandes	18,126	51,490	31,998	45,940	36,157	41,779	54,081	41,942	45,753	49,082	27,158	52,813	
Unfilled orders -- Commandes en carnet	191,773	212,590	212,905	217,447	221,250	235,520	247,592	255,684	267,266	271,686	271,965	280,213	
Inventory owned - Total - Des stocks possédés	73,908	83,364	88,868	91,201	96,959	97,698	98,917	93,705	93,396	92,541	94,825	102,752	
Inventory held - Total - Des stocks détenus	144,165	161,138	171,428	181,879	192,627	192,998	200,815	188,905	185,060	170,812	177,388	179,921	
Metal stamping, pressing and coating industry -- Industrie de l'estampage, du matriçage et du revêtement des métaux													
Shipments -- Expéditions	53,197	56,062	70,216	66,411	72,874	80,023	76,176	74,368	81,893	76,392	66,051	66,064	839,728
New orders -- Nouvelles commandes	56,306	55,654	74,054	68,710	79,669	78,822	75,960	78,711	77,248	75,559	62,259	67,316	
Unfilled orders -- Commandes en carnet	76,367	75,955	79,793	82,092	88,887	87,686	87,470	91,813	87,167	86,334	82,542	83,794	
Inventory owned - Total - Des stocks possédés	127,962	135,599	144,620	151,981	153,097	149,276	147,982	146,419	137,489	133,797	128,933	126,277	
Raw materials -- Matières premières	55,226	57,484	64,643	68,590	66,691	64,052	62,651	63,720	59,248	58,958	57,682	56,150	
Goods in process -- Produits en cours	28,125	30,810	32,065	33,505	34,770	34,101	34,717	34,385	32,156	30,421	26,973	26,198	
Finished products -- Produits finis	44,610	47,305	48,092	49,886	51,635	51,123	50,614	48,314	46,085	44,419	44,278	43,929	
Wire and wire products manufacturers -- Industrie du fil métallique et ses produits													
Shipments -- Expéditions	35,562	34,705	38,642	38,087	40,136	39,794	38,170	29,488	27,514	31,567	38,197	58,641	430,503
New orders -- Nouvelles commandes	35,209	37,516	41,686	38,577	41,314	37,120	37,735	31,221	30,379	31,236	36,831	38,533	
Unfilled orders -- Commandes en carnet	34,082	36,893	39,937	40,427	41,605	38,931	38,496	40,229	43,094	42,763	41,397	41,289	
Inventory owned - Total - Des stocks possédés	81,203	83,558	85,743	88,652	87,824	89,979	90,780	84,382	84,257	82,719	86,603	92,465	
Raw materials -- Matières premières	34,935	35,259	37,083	39,060	38,496	38,399	42,693	39,528	40,095	37,811	39,437	43,460	
Goods in process -- Produits en cours	8,520	8,975	8,233	8,368	7,817	8,957	8,661	9,262	9,023	9,057	9,228	9,585	
Finished products -- Produits finis	37,748	39,325	40,427	41,224	41,511	42,623	39,425	35,593	35,139	35,850	37,938	39,420	
Hardware, tool and cutlery manufacturers -- Manufacturiers de quincaillerie, d'outils et de coutellerie													
Shipments -- Expéditions	20,487	20,407	20,973	21,658	21,114	21,722	19,984	18,742	22,972	22,266	20,793	19,189	250,667
New orders -- Nouvelles commandes	23,419	21,189	19,014	19,475	20,968	19,711	21,747	18,258	22,461	26,082	22,001	21,384	
Unfilled orders -- Commandes en carnet	27,882	28,664	26,705	24,522	24,376	22,365	24,128	23,644	23,133	26,949	28,157	30,352	
Inventory owned - Total - Des stocks possédés	51,984	51,682	52,084	51,938	52,554	52,365	52,107	51,618	50,912	50,651	51,420	52,437	
Raw materials -- Matières premières	19,504	19,828	19,309	19,524	19,808	19,488	19,733	19,087	17,585	17,958	18,021	18,099	
Goods in process -- Produits en cours	16,397	16,007	16,609	16,585	16,550	16,762	16,351	16,276	17,824	17,421	17,834	18,109	
Finished products -- Produits finis	16,002	15,847	16,166	15,829	16,196	16,385	16,023	16,254	16,043	15,272	15,565	16,229	
Heating equipment manufacturers -- Manufacturiers d'appareils de chauffage													
Shipments -- Expéditions	8,550	9,051	9,182	8,875	9,466	9,893	10,048	9,492	11,502	12,321	10,690	9,821	118,891
New orders -- Nouvelles commandes	11,075	7,753	7,477	9,400	11,601	9,395	10,461	8,811	12,051	11,155	10,789	9,394	
Unfilled orders -- Commandes en carnet	22,677	21,379	19,674	20,199	22,334	21,837	22,249	21,568	22,081	20,915	21,014	20,587	
Inventory owned - Total - Des stocks possédés	24,097	26,316	26,940	27,391	28,647	29,292	29,641	29,617	29,247	28,897	28,847	29,305	

See footnote (a) at end of Table 5. -- Voir renvoi(s) à la fin du Tableau 5.

TABLE 5. Estimated Value of Shipments, Orders and Inventories in Selected Individual Industries - Continued

TABLEAU 5. Valeur estimative des expéditions, commandes et stocks de certaines industries particulières - suite

	1969												Total
	January	February	March	April	May	June	July	August	Sept.	Oct.	Nov.	Déc.	
	Janvier	Février	Mars	Avril	Mai	Jun	Juillet	Août					
	thousand of dollars -- en milliers de dollars												
METAL FABRICATING INDUSTRIES (Except Machinery and Transportation Equipment Industries) - Concluded -- INDUSTRIE DES PRODUITS MÉTALLIQUES (A l'exclusion des machines et du matériel de transport) - fin													
Miscellaneous metal fabricating industries -- Industrie des produits métalliques divers													
Shipments -- Expéditions	34,390	35,653	38,871	38,153	39,430	41,373	39,000	35,069	39,491	41,058	36,965	35,007	454,460
New orders -- Nouvelles commandes	32,347	39,146	41,268	31,890	39,341	41,618	40,319	36,575	37,358	39,569	38,089	33,454	
Unfilled orders -- Commandes en carnet	52,414	55,907	58,304	62,041	61,952	62,197	63,516	65,022	62,889	61,400	62,524	60,971	
Inventory owned - Total - Des stocks possédés	96,538	96,459	96,588	98,113	99,482	102,187	100,809	101,177	101,076	101,683	104,011	110,028	
Raw materials -- Matières premières	35,552	35,536	36,135	36,653	37,178	38,501	39,680	40,941	40,260	40,511	41,099	43,114	
Goods in process -- Produits en cours	31,008	30,264	29,678	29,988	29,560	30,032	30,050	29,757	30,604	29,926	30,185	31,460	
Finished products -- Produits finis	29,978	30,660	30,775	31,472	32,744	33,655	31,079	30,480	30,212	31,247	32,727	35,454	
MACHINERY INDUSTRIES (Except Electrical Machinery) -- INDUSTRIE DE LA MACHINERIE (Sauf le matériel électrique)													
Agricultural implement industry -- Manufacturiers de matériel agricole													
Shipments -- Expéditions	19,919	27,315	33,370	32,768	29,120	33,810	26,171	14,455	18,192	24,189	15,322	15,102	289,733
Inventory owned - Total - Des stocks possédés	86,632	85,570	84,782	81,786	80,971	77,246	73,638	73,391	75,092	74,339	76,277	77,600	
Miscellaneous machinery and equipment manufacturers and commercial refrigeration and air conditioning equipment manufacturers -- Manufacturiers de machines et matériel divers et manufacturiers de matériel frigorifique et de conditionnement de l'air (pour le commerce)													
Shipments -- Expéditions	90,513	93,303	112,141	113,355	112,820	117,739	92,859	90,818	113,891	108,669	112,850	130,958	1,289,916
New orders -- Nouvelles commandes	95,197	139,529	116,844	108,465	163,958	177,476	104,367	91,589	112,244	110,417	112,741	137,775	
Unfilled orders -- Commandes en carnet	493,413	539,639	544,342	539,452	590,590	650,327	659,835	660,606	658,959	660,707	660,598	667,415	
Inventory owned - Total - Des stocks possédés	292,015	303,931	310,496	318,253	326,636	316,659	323,367	330,748	339,931	343,540	349,648	364,723	
Inventory held - Total - Des stocks détenus	348,608	361,883	371,610	378,569	386,809	379,844	387,585	397,499	399,580	404,867	412,361	420,548	
Raw materials -- Matières premières	111,262	113,743	114,126	116,131	120,989	120,065	119,786	122,682	126,395	129,947	130,757	136,000	
Goods in process -- Produits en cours	145,582	153,049	158,863	163,367	166,680	163,821	171,774	175,720	169,696	167,800	169,896	170,540	
Finished products -- Produits finis	91,764	95,091	97,481	99,071	99,140	95,958	96,023	99,098	103,489	107,120	111,709	114,005	
Office and store machinery manufacturers -- Manufacturiers de machines de bureau et de magasin													
Shipments -- Expéditions	11,785	11,994	13,817	12,690	13,380	13,735	11,583	11,653	13,271	12,757	14,058	14,246	154,969
Inventory owned - Total - Des stocks possédés	50,416	52,516	53,590	53,203	52,151	54,043	54,641	55,181	58,780	59,696	60,350	63,181	
Raw materials -- Matières premières	18,350	20,285	21,220	20,487	18,120	20,036	18,580	19,108	22,508	22,371	23,810	26,334	
Goods in process -- Produits en cours	9,300	8,398	8,137	8,329	9,389	8,239	9,199	10,180	9,130	9,889	9,749	9,254	
Finished products -- Produits finis	22,766	23,833	24,234	24,387	24,642	25,768	26,862	25,893	27,032	27,436	26,792	27,593	
TRANSPORTATION EQUIPMENT INDUSTRIES -- INDUSTRIE DU MATÉRIEL DE TRANSPORT													
Aircraft and parts manufacturers -- Manufacturiers d'avions et d'éléments													
Shipments -- Expéditions	52,970	54,822	64,012	46,956	51,148	49,076	47,024	46,569	49,995	58,063	64,277	64,526	649,438
New orders -- Nouvelles commandes	61,301	29,399	67,318	19,336	29,364	14,656	96,432	41,223	47,131	22,289	139,375	37,864	
Unfilled orders -- Commandes en carnet	561,503	536,080	539,386	511,766	489,982	455,562	504,970	499,624	496,760	460,986	536,084	509,422	
Inventory held - Total - Des stocks détenus	326,430	330,665	328,161	323,083	326,474	324,482	326,301	322,010	332,559	346,452	346,402	320,714	
Raw materials -- Matières premières	85,052	83,356	81,728	76,319	76,958	77,886	75,952	75,959	75,596	71,430	64,844	63,473	
Goods in process and finished products -- Produits en cours et produits finis	241,378	247,309	246,433	246,764	249,516	246,596	250,330	246,051	256,963	275,022	281,558	257,241	
Motor vehicle manufacturers -- Manufacturiers de véhicules automobiles													
Shipments -- Expéditions	311,882	260,212	339,927	285,691	353,856	332,335	223,163	168,511	329,114	361,232	324,748	263,443	3,554,114
Inventory owned - Total - Des stocks possédés	256,025	252,529	251,584	257,350	251,254	226,932	201,271	247,879	235,982	246,546	247,946	237,449	
Raw materials -- Matières premières	38,134	38,428	39,116	39,717	41,450	39,809	40,526	41,393	40,886	43,383	41,948	44,850	
Goods in process -- Produits en cours	142,535	141,213	142,159	141,686	135,988	116,203	108,205	151,156	139,761	146,038	147,868	145,534	
Finished products -- Produits finis	75,356	72,888	70,309	75,947	73,816	70,921	52,540	55,330	55,336	57,125	58,130	47,065	

See footnote (s) at end of Table 5. -- Voir renvoi(s) à la fin du Tableau 5.

TABLE 5. Estimated Value of Shipments, Orders and Inventories in Selected Individual Industries - Continued

TABLEAU 5. Valeur estimative des expéditions, commandes et stocks de certaines industries particulières - suite

	1969												Total
	January	February	March	April	May	June	July	August	Sept.	Oct.	Nov.	Déc.	
	Janvier	Février	Mars	Avril	Mai	Juin	Juillet	Août					
thousand of dollars -- en milliers de dollars													
<u>TRANSPORTATION EQUIPMENT INDUSTRIES - Concluded --</u>													
<u>INDUSTRIE DU MATÉRIEL DE TRANSPORT - fin</u>													
<u>Motor vehicle parts and accessories manufacturers -- Manufacturiers de pièces et accessoires d'automobiles</u>													
Shipments -- Expéditions	125,309	107,178	118,547	117,144	122,192	111,474	81,440	87,367	120,871	131,233	117,978	99,610	1,340,343
New orders -- Nouvelles commandes	133,114	110,250	116,475	103,527	88,231	113,129	123,122	112,652	132,433	115,715	126,003	97,443	
Unfilled orders -- Commandes en carnet	137,672	140,744	138,672	125,055	91,094	92,749	134,431	159,716	171,278	155,760	163,785	161,618	
Inventory owned - Total - Des stocks possédés	165,274	170,287	173,649	172,788	170,623	169,487	186,026	194,201	186,767	183,371	189,244	196,032	
Raw materials -- Matières premières	72,263	72,881	73,537	72,608	70,776	69,628	81,844	84,566	80,801	76,344	76,908	79,967	
Goods in process -- Produits en cours	60,069	61,698	63,082	62,532	62,860	64,081	64,391	68,507	67,471	67,375	70,040	75,230	
Finished products -- Produits finis	32,943	35,708	37,030	37,648	36,986	35,778	39,791	41,128	38,496	39,652	42,297	40,835	
<u>Railroad rolling stock industry -- Manufacturiers de matériel roulant de chemin de fer</u>													
Shipments -- Expéditions	13,810	15,935	17,699	16,306	15,030	17,434	16,658	9,408	13,382	17,320	17,565	18,238	188,785
New orders -- Nouvelles commandes	27,019	31,653	13,796	23,020	12,161	27,480	21,011	20,251	23,272	15,636	9,362	7,644	
Unfilled orders -- Commandes en carnet	86,834	102,552	98,649	105,363	102,494	112,540	116,893	127,736	137,626	135,942	127,739	117,145	
Inventory held - Total - Des stocks détenus	44,668	44,484	43,806	42,789	45,482	44,011	40,959	44,231	47,587	45,275	45,655	45,923	
Raw materials -- Matières premières	15,324	15,947	16,320	16,315	17,259	18,286	18,106	18,752	19,914	20,481	22,621	22,380	
Goods in process -- Produits en cours	25,797	24,993	24,223	22,835	24,202	21,448	18,085	20,591	22,402	19,806	18,190	18,802	
Finished products -- Produits finis	3,547	3,543	3,264	3,639	4,021	4,278	4,767	4,888	5,271	4,989	4,845	4,741	
<u>Shipbuilding and repair -- Construction et réparation de navires</u>													
Shipments -- Expéditions	14,949	19,691	26,434	21,690	30,114	19,970	24,860	16,357	20,804	25,023	15,522	24,571	259,987
New orders -- Nouvelles commandes	14,234	31,750	15,875	16,001	40,075	10,141	11,778	12,322	29,743	13,733	25,204	62,163	
Unfilled orders -- Commandes en carnet	180,644	192,701	182,142	176,453	186,414	176,585	163,503	159,468	168,407	157,117	166,799	204,391	
Inventory owned - Total - Des stocks possédés	26,228	28,484	32,911	33,910	35,564	35,164	32,684	34,096	34,596	27,535	30,617	32,757	
Inventory held - Total - Des stocks détenus	178,355	202,898	217,256	225,017	225,838	229,560	213,000	186,182	187,828	177,064	165,842	152,755	
Raw materials -- Matières premières	8,926	9,823	10,219	10,185	10,472	10,550	11,345	11,626	11,512	11,364	11,072	11,421	
Goods in process and finished products -- Produits en cours et produits finis	169,429	193,075	207,037	214,832	215,365	219,010	201,655	174,556	176,316	165,699	154,770	141,334	
<u>ELECTRICAL PRODUCTS INDUSTRIES -- INDUSTRIE DES APPAREILS ET DU MATÉRIEL ÉLECTRIQUES</u>													
<u>Manufacturers of small electrical appliances -- Manufacturiers de petits appareils électriques</u>													
Shipments -- Expéditions	9,199	11,399	12,373	11,481	10,501	10,607	12,780	12,265	14,983	17,984	13,338	9,802	146,712
Inventory owned - Total - Des stocks possédés	37,095	38,511	41,175	42,963	44,333	45,412	43,402	42,997	44,158	42,254	41,458	42,017	
<u>Manufacturers of major appliances (electric and non electric) -- Manufacturiers de gros appareils (électriques ou non)</u>													
Shipments -- Expéditions	23,134	23,754	24,943	26,449	25,428	26,164	27,303	24,212	31,433	28,945	26,026	23,335	311,126
New orders -- Nouvelles commandes	23,652	23,503	24,610	26,322	25,124	26,479	26,877	25,071	34,187	28,913	25,589	24,614	
Unfilled orders -- Commandes en carnet	4,635	4,384	4,051	3,924	3,620	3,935	3,509	4,368	7,122	7,090	6,653	7,932	
Inventory owned - Total - Des stocks possédés	75,965	78,751	81,158	83,664	85,471	86,902	82,637	80,082	76,589	76,340	76,647	80,503	
Raw materials -- Matières premières	18,412	17,244	17,397	18,153	18,965	19,046	19,181	17,492	16,757	16,448	16,231	17,594	
Goods in process -- Produits en cours	17,918	18,598	18,781	19,615	19,577	19,635	20,056	20,474	19,663	18,578	17,748	20,674	
Finished products -- Produits finis	39,635	42,909	44,980	45,896	46,929	48,221	43,400	42,116	40,169	41,314	42,669	42,235	
<u>Manufacturers of household radio and television receivers -- Manufacturiers d'appareils électro-ménagers de radio et de télévision</u>													
Shipments -- Expéditions	16,960	18,761	17,565	16,893	14,676	16,340	16,838	17,988	27,512	30,336	26,073	23,024	242,916
New orders -- Nouvelles commandes	22,316	18,770	16,435	16,545	15,323	17,653	17,020	17,560	29,349	31,605	25,504	20,832	
Unfilled orders -- Commandes en carnet	11,562	11,571	10,441	10,093	10,740	12,053	12,235	11,807	13,644	14,913	14,394	12,202	
Inventory owned - Total - Des stocks possédés	44,955	45,673	50,148	55,993	62,738	65,807	69,895	72,932	71,190	69,583	68,642	69,550	
Raw materials -- Matières premières	13,483	13,332	14,318	16,323	18,185	20,714	21,465	23,346	23,783	22,083	21,554	22,562	
Goods in process -- Produits en cours	10,060	9,667	10,592	12,365	13,804	14,063	15,427	16,389	15,648	14,718	14,366	15,242	
Finished products -- Produits finis	21,412	22,674	25,238	27,304	30,749	31,030	33,003	33,197	32,259	32,783	32,723	31,846	
<u>Communications equipment manufacturers -- Manufacturiers de matériel de télécommunication</u>													
Shipments -- Expéditions	47,878	49,544	68,895	58,339	55,447	62,907	45,459	55,484	63,181	61,743	65,065	71,361	705,303
New orders -- Nouvelles commandes	63,221	64,495	70,633	76,306	55,845	56,922	53,806	67,384	64,620	69,093	61,759	70,604	
Unfilled orders -- Commandes en carnet	345,871	360,822	362,560	380,527	380,925	374,940	383,287	395,187	396,626	403,976	400,670	399,913	
Inventory held - Total - Des stocks détenus	184,185	188,496	190,103	187,200	194,981	202,754	208,936	212,421	215,939	219,913	222,336	218,230	
Raw materials -- Matières premières	32,472	33,443	34,152	33,949	33,278	34,151	35,552	37,025	37,919	39,641	40,516	42,078	
Goods in process -- Produits en cours	124,350	126,237	127,481	127,843	133,193	140,745	143,136	143,548	144,046	148,853	149,248	145,748	
Finished products -- Produits finis	27,364	28,816	28,471	27,408	28,511	27,858	30,248	31,848	33,974	31,419	32,573	30,404	

See footnote(s) at end of Table 5. -- Voir renvoi(s) à la fin du Tableau 5.

TABLE 5. Estimated Value of Shipments, Orders and Inventories in Selected Individual Industries - Continued
 TABLEAU 5. Valeur estimative des expéditions, commandes et stocks de certaines industries particulières - suite

	1969												Total
	January	February	March	April	May	June	July	August	Sept.	Oct.	Nov.	Déc.	
	Janvier	Février	Mars	Avril	Mai	Juin	Juillet	Août	Sept.	Oct.	Nov.	Déc.	
thousand of dollars -- en milliers de dollars													
ELECTRICAL PRODUCTS INDUSTRIES - Concluded -- INDUSTRIE DES APPAREILS ET DU MATÉRIEL ÉLECTRIQUES - fin													
Manufacturers of electrical industrial equipment -- Manufacturiers de matériel électrique industriel													
Shipments -- Expéditions	34,389	38,533	39,308	40,205	37,684	38,481	35,822	34,269	42,109	40,965	43,849	40,504	466,118
New orders -- Nouvelles commandes	43,446	37,526	37,511	39,354	44,750	45,022	44,416	38,411	40,593	33,689	42,205	45,766	
Unfilled orders -- Commandes en carnet	240,019	239,012	237,215	236,364	243,430	249,971	258,565	262,707	261,191	253,915	252,271	257,533	
Inventory owned - Total - Des stocks possédés	112,527	113,261	118,229	116,519	117,387	120,941	120,016	122,721	123,989	128,691	122,657	123,984	
Inventory held - Total - Des stocks détenus	128,308	130,819	132,729	128,882	132,310	133,638	134,677	138,215	138,994	140,675	142,250	140,891	
Raw materials -- Matières premières	37,459	37,980	36,936	38,042	38,239	39,247	40,349	41,311	41,931	42,320	41,781	45,861	
Goods in process -- Produits en cours	58,607	60,841	63,266	58,035	59,580	59,897	61,036	65,287	67,905	70,069	71,262	65,323	
Finished products -- Produits finis	32,242	31,999	32,527	32,806	34,492	34,494	33,292	31,617	29,158	28,285	29,207	29,707	
Battery manufacturers -- Manufacturiers de batteries													
Shipments -- Expéditions	5,261	4,373	4,454	4,119	4,501	4,817	4,410	6,068	8,945	7,151	6,178	5,311	65,588
New orders -- Nouvelles commandes	5,616	4,476	4,102	4,056	5,195	4,764	4,651	6,577	9,721	7,115	5,900	4,727	
Unfilled orders -- Commandes en carnet	4,260	4,363	4,011	3,948	4,642	4,589	4,830	5,339	6,115	6,079	5,801	5,217	
Inventory owned - Total - Des stocks possédés	12,881	14,009	14,597	15,833	16,814	17,865	17,811	17,902	16,349	16,186	16,270	16,378	
Inventory held - Total - Des stocks détenus	4,339	4,786	4,962	4,822	5,139	5,296	5,469	5,747	5,505	5,727	5,683	5,418	
Raw materials -- Matières premières	3,830	3,804	3,894	3,929	3,969	3,965	3,984	4,203	4,259	4,279	4,071	4,077	
Goods in process -- Produits en cours	4,711	5,418	5,741	7,082	7,706	8,603	8,358	7,952	6,585	6,180	6,516	6,883	
Finished products -- Produits finis													
Manufacturers of electrical wire and cable -- Manufacturiers de fils et câbles électriques													
Shipments -- Expéditions	23,551	26,603	29,730	27,655	28,633	36,011	23,650	28,192	35,250	33,252	30,604	35,576	359,707
New orders -- Nouvelles commandes	30,024	29,127	32,823	31,086	29,066	33,354	22,860	33,342	60,648	32,832	32,586	40,067	
Unfilled orders -- Commandes en carnet	52,120	54,644	57,737	61,168	60,601	57,944	57,154	62,304	87,702	87,282	89,264	93,755	
Inventory owned - Total - Des stocks possédés	68,872	71,293	76,134	75,967	76,951	77,506	78,687	76,745	77,711	78,063	77,628	78,827	
Inventory held - Total - Des stocks détenus	19,129	19,162	19,892	20,745	20,915	21,864	21,685	20,968	21,364	22,642	19,010	20,897	
Raw materials -- Matières premières	22,862	23,098	23,282	22,533	23,016	24,255	24,648	24,589	24,523	25,679	26,813	25,594	
Goods in process -- Produits en cours	26,881	29,033	32,961	32,689	33,020	31,387	32,353	31,188	31,823	29,742	31,806	32,336	
Finished products -- Produits finis													
Manufacturers of miscellaneous electrical products -- Manufacturiers d'appareils électriques divers													
Shipments -- Expéditions	24,033	23,840	24,722	28,020	23,332	24,847	23,511	22,225	27,930	32,111	27,402	27,951	309,924
New orders -- Nouvelles commandes	23,873	22,647	26,198	29,443	23,769	25,745	24,046	24,334	29,752	32,881	26,799	26,118	
Unfilled orders -- Commandes en carnet	30,108	28,915	30,391	31,814	32,251	33,149	33,684	35,793	37,615	38,385	37,782	35,949	
Inventory owned - Total - Des stocks possédés	57,939	59,754	62,593	66,464	71,416	72,399	74,658	75,279	75,074	74,735	74,226	79,270	
Inventory held - Total - Des stocks détenus	21,667	21,999	22,405	23,903	25,942	24,758	27,318	26,178	25,441	24,651	24,785	28,261	
Raw materials -- Matières premières	13,649	13,804	14,791	15,498	16,735	17,525	17,172	18,604	18,954	18,693	18,482	18,957	
Goods in process -- Produits en cours	22,622	23,951	25,397	27,062	28,739	30,115	30,168	30,497	30,679	31,392	30,959	32,052	
Finished products -- Produits finis													
NON-METALLIC MINERAL PRODUCTS INDUSTRIES -- INDUSTRIE DES PRODUITS MINÉRAUX NON MÉTALLIQUES													
Cement manufacturers (9) -- Manufacturiers de ciment (9)													
Shipments -- Expéditions	30,032	34,725	40,634	48,510	56,720	62,231	68,448	69,102	68,811	71,452	56,996	39,967	647,628
Inventory owned - Total - Des stocks possédés	73,910	75,066	77,170	77,125	76,670	76,962	76,080	73,872	72,432	70,763	67,521	70,428	
Mineral wool manufacturers -- Manufacturiers de laine minérale													
Shipments -- Expéditions	2,992	2,317	2,450	2,207	2,907	3,445	3,567	3,910	3,808	4,093	4,198	3,163	39,057
New orders -- Nouvelles commandes	2,175	2,463	2,717	2,496	2,779	2,530	2,604	2,523	2,519	2,427	2,233	2,605	
Unfilled orders -- Commandes en carnet	961	1,149	1,353	1,197	1,396	1,158	1,146	1,152	1,299	1,289	1,276	1,445	
Inventory owned - Total - Des stocks possédés													
Inventory held - Total - Des stocks détenus													
Raw materials -- Matières premières													
Goods in process and finished products -- Produits en cours et produits finis	1,214	1,313	1,363	1,299	1,383	1,372	1,458	1,371	1,219	1,138	956	1,160	
Asbestos products manufacturers -- Manufacturiers de produits en amiante													
Shipments -- Expéditions	3,660	3,364	4,037	4,905	4,725	4,198	4,217	4,485	4,681	4,781	4,092	3,131	50,276
Inventory owned - Total - Des stocks possédés	9,353	10,010	10,702	10,891	11,178	11,149	11,449	11,086	10,940	10,724	11,631	11,336	
Glass and glass products manufacturers -- Manufacturiers de verre et d'articles en verre													
Shipments -- Expéditions	20,117	22,790	19,410	17,893	21,582	23,877	18,289	19,336	22,560	22,446	21,810	20,512	250,622
New orders -- Nouvelles commandes	24,720	30,562	32,256	29,693	29,174	31,714	30,348	28,209	28,535	20,973	20,856	19,912	
Unfilled orders -- Commandes en carnet	42,609	41,609	43,823	44,388	45,460	44,483	46,041	46,174	47,897	48,955	49,225	49,971	
Inventory owned - Total - Des stocks possédés	15,971	15,995	15,824	15,806	16,497	16,119	16,543	16,792	17,188	17,578	17,533	18,277	
Inventory held - Total - Des stocks détenus													
Raw materials -- Matières premières													
Goods in process and finished products -- Produits en cours et produits finis	26,637	25,614	28,000	28,382	28,963	28,364	29,498	29,381	30,708	31,377	31,693	31,694	

See footnote(s) at end of Table 5. -- Voir renvoi(s) à la fin du Tableau 5.

TABLE 5. Estimated Value of Shipments, Orders and Inventories in Selected Individual Industries - Continued

TABLEAU 5. Valeur estimative des expéditions, commandes et stocks de certaines industries particulières - suite

	1969												Total
	January Janvier	February Février	March Mars	April Avril	May Mai	June Juin	July Juillet	August Août	Sept.	Oct.	Nov.	Déc.	
thousand of dollars -- en milliers de dollars													
NON-METALLIC MINERAL PRODUCTS INDUSTRIES - Concluded -- INDUSTRIE DES PRODUITS MINÉRAUX NON MÉTALLIQUES - fin													
Abrasives manufacturers -- Manufacturiers d'abrasifs													
Shipments -- Expéditions	5,118	5,164	5,985	5,950	5,616	6,316	4,772	5,153	6,078	5,522	5,455	6,438	67,567
Inventory owned - Total - Des stocks possédés	14,044	13,545	13,725	13,286	14,423	13,998	14,315	15,947	15,345	15,629	15,184	14,715	
Raw materials -- Matières premières	6,679	6,178	6,672	6,522	6,946	6,827	7,273	8,131	7,634	7,946	7,142	6,884	
Goods in process and finished products -- Produits en cours et produits finis	7,365	7,366	7,052	6,764	7,477	7,171	7,542	7,816	7,712	7,683	8,043	7,831	
Other non-metallic mineral products industries -- Manufacturiere d'autres produits minéraux non métalliques													
Shipments -- Expéditions	1,640	1,640	1,832	1,798	1,932	1,922	1,693	1,720	1,742	1,976	1,783	1,523	21,201
Inventory owned - Total - Des stocks possédés	3,413	3,349	3,437	3,468	3,443	3,575	3,770	3,912	3,946	3,893	4,093	4,054	
Raw materials -- Matières premières	1,851	1,781	1,757	1,882	1,827	1,932	1,996	2,175	2,179	2,204	2,338	2,368	
Goods in process and finished products -- Produits en cours et produits finis	1,562	1,568	1,681	1,586	1,617	1,643	1,774	1,737	1,767	1,689	1,755	1,686	
PETROLEUM AND COAL PRODUCTS INDUSTRIES -- INDUSTRIE DU PÉTROLE ET DU CHARBON ET LEURS DÉRIVÉS													
Petroleum refineries(10) -- Raffineries de pétrole(10)													
Shipments -- Expéditions	149,816	131,001	137,186	130,949	143,207	132,663	138,967	143,478	141,125	147,678	145,586	158,413	1,700,069
Inventory owned - Total - Des stocks possédés	262,594	268,039	279,209	266,828	250,973	260,637	268,968	271,312	282,562	272,091	278,284	271,765	
Raw materials -- Matières premières	76,812	76,443	79,765	76,285	76,659	85,549	81,968	69,833	81,480	79,424	86,407	84,126	
Goods in process -- Produits en cours	26,229	31,560	25,728	24,611	25,423	25,159	27,197	26,218	24,621	25,755	26,822	25,753	
Finished products -- Produits finis	159,654	160,036	173,717	163,933	148,891	149,929	159,803	175,261	176,462	166,912	165,055	161,886	
CHEMICAL AND CHEMICAL PRODUCTS INDUSTRY -- INDUSTRIE CHIMIQUE ET DES PRODUITS CONNEXES													
Manufacturers of mixed fertilizers -- Manufacturiers d'engrais mélangés													
Shipments -- Expéditions	4,834	5,352	6,707	8,853	14,847	11,903	2,613	2,532	4,252	4,006	3,642	5,130	74,671
Inventory owned - Total - Des stocks possédés	19,337	19,910	20,941	19,671	15,280	13,111	12,387	12,253	13,850	13,249	14,237	18,103	
Manufacturers of plastics and synthetic resins -- Manufacturiers de matières plastiques et des résines synthétiques													
Shipments -- Expéditions	14,428	15,228	15,809	17,609	16,677	17,076	15,532	15,359	17,090	17,314	15,958	16,178	194,258
Inventory owned - Total - Des stocks possédés	23,351	22,734	23,240	24,229	24,672	24,176	24,101	24,625	24,249	24,545	25,307	26,253	
Manufacturers of pharmaceuticals and medicines -- Manufacturiers de produits médicaux et pharmaceutiques													
Shipments -- Expéditions	35,481	27,693	27,214	28,991	27,396	26,938	30,530	28,197	33,245	33,348	28,802	28,841	356,676
Inventory owned - Total - Des stocks possédés	70,431	71,077	72,937	73,050	73,619	73,504	71,502	71,000	71,768	70,584	70,875	75,970	
Raw materials -- Matières premières	26,332	25,632	26,527	25,642	25,474	24,543	24,766	25,368	26,584	26,291	26,535	29,131	
Goods in process -- Produits en cours	16,247	16,830	17,665	17,910	18,841	17,936	16,868	16,523	16,276	16,067	15,466	15,847	
Finished products -- Produits finis	27,852	28,615	28,745	29,497	29,305	31,025	29,868	29,109	28,907	28,227	28,873	30,992	
Paint and varnish manufacturers -- Manufacturiers de peintures et vernis													
Shipments -- Expéditions	14,556	17,763	20,694	22,836	25,122	25,514	23,085	20,545	20,291	19,609	16,428	15,353	241,796
Inventory owned - Total - Des stocks possédés	54,534	54,745	54,809	55,242	52,577	52,297	51,430	49,043	48,484	48,719	48,719	52,030	
Raw materials -- Matières premières	19,032	18,723	18,994	19,426	18,708	19,005	19,454	19,048	19,290	19,179	19,169	21,232	
Goods in process -- Produits en cours	2,596	2,646	2,646	2,678	2,603	2,639	2,887	2,869	3,006	3,064	3,013	2,927	
Finished products -- Produits finis	32,905	33,376	33,169	33,138	31,266	30,653	29,089	27,125	26,188	26,477	26,535	27,871	
Manufacturers of soap and cleaning compounds -- Manufacturiers de savons et de composés de nettoyage													
Shipments -- Expéditions	19,726	21,976	19,065	19,961	20,205	20,687	19,710	20,159	22,498	23,002	19,477	17,907	244,373
Inventory owned - Total - Des stocks possédés	34,770	34,353	36,368	36,614	36,134	35,648	34,641	32,668	30,699	31,385	30,989	32,013	
Raw materials -- Matières premières	12,135	12,270	12,681	12,857	12,895	13,091	12,659	12,506	11,996	12,345	12,034	12,294	
Goods in process -- Produits en cours	1,942	2,110	2,179	2,288	2,056	2,141	2,144	2,217	2,479	2,429	2,546	2,415	
Finished products -- Produits finis	20,693	19,973	21,508	21,469	21,183	20,416	19,838	17,945	16,224	16,612	16,409	17,304	
Manufacturers of toilet preparations -- Manufacturiers de produits de toilette													
Shipments -- Expéditions	9,869	11,049	11,061	11,369	11,644	11,651	10,017	11,331	15,305	18,372	15,753	11,783	149,204
Inventory owned - Total - Des stocks possédés	27,603	28,778	29,327	28,838	30,626	31,726	33,526	34,605	35,067	34,188	32,454	34,784	

See footnote(s) at end of Table 5. -- Voir renvoi(s) à la fin du Tableau 5.

TABLE 5. Estimated Value of Shipments, Orders and Inventories in Selected Individual Industries - Continued
 TABLEAU 5. Valeur estimative des expéditions, commandes et stocks de certaines industries particulières - suite

	1969												Total
	January Janvier	February Février	March Mars	April Avril	May Mai	June Juin	July Juillet	August Août	Sept.	Oct.	Nov.	Déc.	
thousand of dollars -- en milliers de dollars													
CHEMICAL AND CHEMICAL PRODUCTS INDUSTRY - Concluded -- INDUSTRIE CHIMIQUE ET DES PRODUITS CONNEXES - fin													
Manufacturers of toilet preparations - Concluded -- Manufacturiers de produits de toilette - fin													
Raw materials -- Matières premières	14,804	15,236	15,607	15,491	15,705	15,995	17,163	17,551	18,113	17,922	17,516	18,636	
Goods in process -- Produits en cours	1,236	1,323	1,502	1,555	1,996	2,513	2,666	3,173	3,669	2,734	2,326	2,551	
Finished products -- Produits finis	11,562	12,219	12,217	11,792	12,926	13,218	13,697	13,882	13,285	13,532	12,612	13,597	
Manufacturers of industrial chemicals -- Manufacturiers de produits chimiques industriels													
Shipments -- Expéditions	69,829	65,656	74,149	80,755	88,152	80,093	67,388	67,049	67,049	73,711	78,056	73,635	891,321
Unfilled orders -- Commandes en carnet	14,258	14,363	14,115	13,623	13,208	12,970	14,403	13,111	13,702	12,991	12,436	13,415	
Inventory owned - Total - Des stocks possédés	141,645	141,028	140,298	138,184	137,082	135,927	140,528	146,147	145,796	147,849	150,026	153,052	
Raw materials -- Matières premières	55,719	54,483	53,176	51,281	55,402	54,302	56,171	57,849	57,433	57,640	58,100	59,176	
Goods in process and finished products -- Produits en cours et produits finis	85,926	86,546	87,122	86,902	81,680	81,624	84,357	88,299	88,362	90,209	91,927	93,876	
Manufacturers of printing inks -- Manufacturiers d'encre d'imprimerie													
Shipments -- Expéditions	2,068	2,573	2,529	2,720	2,680	2,729	2,626	2,281	2,775	2,662	2,525	2,862	31,030
Inventory owned - Total - Des stocks possédés	4,844	4,909	5,037	5,118	5,193	5,222	5,368	5,329	5,208	5,310	4,956	5,721	
Raw materials -- Matières premières	2,319	2,423	2,494	2,600	2,794	2,738	2,882	2,940	2,832	2,951	2,975	3,686	
Goods in process and finished products -- Produits en cours et produits finis	2,525	2,486	2,543	2,517	2,399	2,483	2,487	2,389	2,376	2,358	1,981	2,035	
Other chemical industries, n.e.s. -- Autres industries chimiques (n.c.s.)													
Shipments -- Expéditions	28,360	29,636	32,038	41,803	39,209	39,259	33,503	33,531	33,426	37,002	28,778	21,994	398,539
Inventory owned - Total - Des stocks possédés	62,536	64,207	65,226	66,559	64,303	62,777	63,933	64,425	62,398	61,823	64,871	67,207	
Raw materials -- Matières premières	26,166	27,264	28,101	28,680	27,939	27,633	27,883	27,739	26,886	26,881	29,919	29,165	
Goods in process and finished products -- Produits en cours et produits finis	36,371	36,943	37,125	37,879	36,364	35,144	36,050	36,686	35,512	34,942	34,954	38,042	
MISCELLANEOUS MANUFACTURING INDUSTRIES -- INDUSTRIES MANUFACTURIÈRES DIVERSES													
Scientific and professional equipment manufacturers (II) -- Manufacturiers d'instruments scientifiques et professionnels (II)													
Shipments -- Expéditions	24,233	26,699	29,941	27,871	31,484	32,805	29,735	31,016	34,980	33,691	34,008	33,215	369,678
Inventory owned - Total - Des stocks possédés	83,517	86,968	90,472	91,113	92,337	91,088	90,236	87,990	86,747	87,798	87,963	87,508	
Jewellery and silverware manufacturers -- Manufacturiers de bijouterie et d'orfèvrerie													
Shipments -- Expéditions	9,623	10,088	9,998	9,285	8,859	8,355	8,039	9,816	11,893	12,104	10,146	8,009	116,215
Inventory owned - Total - Des stocks possédés	32,734	32,929	33,835	35,628	38,783	37,244	37,121	36,352	36,941	35,150	34,491	33,429	
Broom, brush and mop industry -- Industrie des balais, brosses et vadrouilles													
Shipments -- Expéditions	2,948	3,302	3,412	3,417	3,452	3,181	2,774	3,115	3,384	3,682	3,053	2,759	38,479
Inventory owned - Total - Des stocks possédés	10,209	10,278	10,217	10,327	9,994	9,989	9,987	10,077	9,546	10,034	10,570	10,982	
Raw materials -- Matières premières	4,297	4,502	4,547	4,587	4,468	4,636	4,645	4,908	4,710	4,855	4,953	5,216	
Goods in process and finished products -- Produits en cours et produits finis	5,913	5,776	5,670	5,740	5,525	5,353	5,342	5,169	5,136	5,179	5,616	5,766	
Plastic fabricators, n.e.s. -- Manufacturiers d'articles en matière plastique (n.c.s.)													
Shipments -- Expéditions	32,525	35,344	37,610	38,482	37,301	37,027	32,923	33,975	39,112	39,987	35,834	32,152	432,272
Inventory owned - Total - Des stocks possédés	52,780	53,381	53,711	53,633	53,810	55,336	55,614	56,966	56,139	55,307	55,782	58,431	
Sporting goods industry -- Industrie des articles de sport													
Shipments -- Expéditions	4,707	5,007	6,265	6,561	6,495	6,343	5,683	5,478	5,575	5,716	5,880	5,972	69,682
Inventory owned - Total - Des stocks possédés	26,474	28,638	28,676	30,531	29,633	29,264	28,394	26,471	26,781	26,877	27,267	27,564	
Musical instruments and sound recording industry -- Industrie des instruments de musique et de l'enregistrement du son													
Shipments -- Expéditions	2,539	2,779	2,970	3,393	2,986	3,268	2,385	2,801	3,583	3,806	3,636	3,442	37,588
Inventory owned - Total - Des stocks possédés	5,033	5,148	5,393	5,442	5,427	5,655	5,773	5,565	5,810	5,876	6,260	6,813	
Raw materials -- Matières premières	2,434	2,452	2,577	2,534	2,449	2,578	2,804	2,611	2,731	2,711	3,073	3,449	
Goods in process and finished products -- Produits en cours et produits finis	2,599	2,696	2,816	2,908	2,977	3,076	2,969	2,954	3,079	3,165	3,188	3,364	

See footnote(s) at end of Table 5. -- Voir renvoi(s) à la fin du Tableau 5.

TABLE 5. Estimated Value of Shipments, Orders and Inventories in Selected Individual Industries - Continued

TABLEAU 5. Valeur estimative des expéditions, commandes et stocks de certaines industries particulières - suite

	1970												Total
	January	February	March	April	May	June	July	August	Sept.	Oct.	Nov.	Déc.	
	Janvier	Février	Mars	Avril	Mai	Juin	Juillet	Août					
thousand of dollars -- en milliers de dollars													
FOODS AND BEVERAGES -- ALIMENTS ET BOISSONS													
Slaughtering and meat processors(1) -- Abattage et préparation de la viande(1)													
Shipments -- Expéditions	154,560	155,739	162,209	158,812	174,788	163,283	159,340	171,893	163,826	160,197	178,227	152,115	1,954,989
Inventory owned - Total - Des stocks possédés	73,993	78,934	83,999	85,032	84,618	79,964	75,607	75,847	75,359	73,949	80,596	72,561	
Dairy products industries(2) -- Industrie laitière(2)													
Shipments -- Expéditions	103,630	101,763	113,772	114,063	122,021	143,108	134,601	131,215	132,725	124,687	116,242	119,260	1,457,087
Inventory owned - Total - Des stocks possédés	76,353	74,024	71,781	74,929	75,338	77,943	78,846	80,666	80,995	80,995	79,319	73,319	
Raw materials -- Matières premières	41,358	41,807	43,500	43,724	43,574	43,591	43,380	42,959	42,725	42,725	41,670	39,773	
Goods in process and finished products -- Produits en cours et produits finis	34,995	32,217	28,281	31,205	31,764	34,352	35,466	37,707	38,270	38,270	37,649	33,546	
Fruit and vegetable canners and preservers -- Conserves et préparations de fruits et de légumes													
Shipments -- Expéditions	47,891	46,818	46,559	46,608	47,585	40,374	48,200	46,349	49,425	55,031	49,100	46,405	570,345
Inventory owned - Total - Des stocks possédés	208,100	197,390	189,434	184,182	173,867	169,916	172,673	191,196	218,924	225,294	222,807	215,305	
Raw materials and goods in process -- Matières premières et produits en cours	51,897	50,354	50,776	52,651	49,265	51,607	52,888	51,617	50,028	51,441	51,766	50,146	
Finished products -- Produits finis	156,203	147,036	138,658	131,531	124,602	118,309	119,785	139,579	168,896	173,853	171,041	165,159	
Breakfast cereal manufacturers -- Manufacturiers de céréales de table													
Shipments -- Expéditions	4,810	4,991	4,633	4,566	4,602	5,050	4,814	4,986	5,239	5,509	4,231	3,881	57,312
Inventory owned - Total - Des stocks possédés	4,158	4,037	3,906	3,886	4,052	3,953	4,027	5,041	4,962	4,974	5,511	5,567	
Raw materials -- Matières premières	3,125	2,952	2,848	2,707	2,960	2,875	2,983	3,987	3,857	3,860	4,222	4,229	
Goods in process and finished products -- Produits en cours et produits finis	1,033	1,085	1,058	1,179	1,092	1,078	1,044	1,054	1,105	1,114	1,289	1,338	
Flour mills -- Moulins à farine													
Shipments -- Expéditions	21,261	19,546	19,843	19,504	20,586	20,211	20,384	20,329	24,347	21,857	21,632	23,224	252,724
New orders -- Nouvelles commandes	21,363	19,465	19,951	20,245	19,048	21,038	22,364	21,734	24,444	20,287	20,275	23,178	
Unfilled orders -- Commandes en carnet	5,424	5,343	5,453	6,192	4,654	5,481	7,461	8,866	8,963	7,393	6,036	5,990	
Inventory owned - Total - Des stocks possédés	59,258	60,371	52,707	51,652	53,779	47,281	52,541	54,633	60,264	57,148	54,718	61,755	
Raw materials -- Matières premières	49,739	50,700	42,779	42,202	43,991	38,106	42,553	43,393	48,688	47,654	45,583	52,146	
Biscuit manufacturers -- Manufacturiers de biscuits													
Shipments -- Expéditions	10,282	10,361	10,998	10,836	11,037	11,800	11,683	11,449	12,500	12,386	12,174	10,324	135,830
Inventory owned - Total - Des stocks possédés	10,710	10,670	10,489	10,736	10,381	10,590	10,616	10,851	10,700	11,548	11,156	10,373	
Raw materials -- Matières premières	7,155	7,199	6,938	7,299	7,016	7,055	7,068	6,919	7,001	7,421	7,288	6,981	
Goods in process -- Produits en cours	504	467	514	470	474	487	449	519	516	513	473	434	
Finished products -- Produits finis	3,071	3,004	3,037	2,967	2,891	3,048	3,099	3,413	3,183	3,614	3,395	2,958	
Confectionery manufacturers -- Manufacturiers de confiserie													
Shipments -- Expéditions	20,173	18,491	19,861	17,548	16,937	16,337	15,205	16,816	23,615	25,109	21,981	18,443	230,516
Inventory owned - Total - Des stocks possédés	39,921	39,999	40,840	44,230	47,078	48,933	49,029	49,886	49,947	48,527	48,144	47,989	
Raw materials -- Matières premières	20,330	19,370	19,826	21,154	23,145	22,999	22,442	21,668	25,574	25,216	24,570	25,607	
Goods in process -- Produits en cours	4,402	4,368	4,373	4,628	4,598	4,600	4,590	4,872	4,685	4,503	4,399	3,866	
Finished products -- Produits finis	15,189	16,261	16,641	18,448	19,335	21,334	21,997	21,346	19,688	18,808	19,175	18,716	
Sugar refineries -- Raffineries de sucre													
Shipments -- Expéditions	13,045	13,405	15,423	14,867	15,147	19,116	18,644	18,702	19,352	18,028	17,067	15,868	198,664
Inventory owned - Total - Des stocks possédés	59,524	52,308	49,666	47,524	47,057	41,780	37,147	42,095	42,563	50,601	62,216	65,832	
Raw materials -- Matières premières	31,031	23,501	21,080	21,328	20,598	17,430	19,685	25,594	26,998	27,456	31,774	31,582	
Goods in process -- Produits en cours	832	1,167	1,151	891	1,298	1,269	785	1,095	1,571	1,491	1,763	1,534	
Finished products -- Produits finis	27,661	27,640	27,635	25,305	25,161	23,081	16,677	15,406	13,992	21,654	28,679	32,716	
Vegetable oil mills -- Industrie des huiles végétales													
Shipments -- Expéditions	9,803	9,258	9,502	9,185	12,070	10,127	11,520	9,076	11,013	11,599	12,088	9,381	124,622
New orders -- Nouvelles commandes	11,133	14,713	12,915	11,146	10,492	9,894	5,562	8,607	8,966	12,763	12,744	11,102	
Unfilled orders -- Commandes en carnet	17,145	22,600	26,013	27,974	26,396	26,163	20,205	19,736	17,689	18,853	19,509	21,230	
Inventory owned - Total - Des stocks possédés	21,208	18,145	16,720	15,931	16,512	13,740	11,343	13,286	10,137	16,353	18,393	28,335	
Raw materials -- Matières premières	16,693	12,983	8,883	10,313	10,874	7,927	5,573	6,400	5,122	9,880	13,162	22,291	
Goods in process and finished products -- Produits en cours et produits finis	4,515	5,162	5,837	5,618	5,638	5,813	5,770	6,886	5,015	6,473	5,231	6,044	
Miscellaneous food industries(3) -- Industrie d'aliments divers(3)													
Shipments -- Expéditions	52,489	58,942	63,395	61,756	61,700	65,433	59,332	58,389	69,621	65,572	65,899	65,213	747,741
Inventory owned - Total - Des stocks possédés	114,008	109,243	106,204	109,104	112,236	109,099	110,459	109,101	105,248	112,882	118,230	118,721	

See footnote(s) at end of Table 5. -- Voir renvoi(s) à la fin du Tableau 5.

TABLE 5. Estimated Value of Shipments, Orders and Inventories in Selected Individual Industries - Continued
 TABLEAU 5. Valeur estimative des expéditions, commandes et stocks de certaines industries particulières - suite

	1970												Total
	January	February	March	April	May	June	July	August	Sept.	Oct.	Nov.	Déc.	
	Janvier	Février	Mars	Avril	Mai	Juin	Juillet	Août					
thousand of dollars -- en milliers de dollars													
FOODS AND BEVERAGES - Concluded -- ALIMENTS ET BOISSONS - fin													
Distilleries -- Distilleries													
Shipments -- Expéditions	18,166	21,447	25,882	29,207	24,278	30,714	19,743	25,207	30,143	43,051	44,736	32,639	345,213
Inventory owned - Total - Des stocks possédés	247,279	251,374	257,763	254,021	257,451	259,644	259,443	265,722	268,567	268,450	266,611	266,585	
Raw materials -- Matières premières	28,873	29,020	29,654	28,821	29,145	29,355	30,715	31,679	32,211	32,413	31,688	31,446	
Goods in process and finished products -- Produits en cours et produits finis	218,406	222,354	228,109	225,200	228,306	230,289	228,728	234,043	236,356	236,037	234,923	235,139	
Breweries -- Brasseries													
Shipments -- Expéditions	19,823	22,871	26,868	29,289	33,298	38,938	43,974	37,524	31,819	31,323	28,577	35,890	380,194
Inventory owned - Total - Des stocks possédés	40,843	41,488	42,693	46,381	46,461	47,919	47,918	46,765	48,347	46,262	48,568	43,428	
Raw materials -- Matières premières	17,149	17,186	17,360	17,869	17,373	16,618	16,591	16,556	17,342	17,336	17,431	17,295	
Goods in process and finished products -- Produits en cours et produits finis	23,694	24,302	25,333	28,712	29,088	31,301	31,327	30,209	31,005	28,926	31,137	26,133	
Wineries -- Industrie du vin													
Shipments -- Expéditions	2,078	2,595	2,856	3,186	2,998	3,205	2,988	2,747	3,408	3,702	4,527	3,922	38,212
Inventory owned - Total - Des stocks possédés	24,252	23,635	22,958	22,679	21,579	21,078	20,372	20,457	21,376	24,178	26,511	25,167	
Raw materials -- Matières premières	2,867	2,698	2,602	2,600	2,538	2,491	2,571	3,338	3,583	4,719	4,396	2,712	
Goods in process and finished products -- Produits en cours et produits finis	21,385	20,937	20,356	20,079	19,041	18,587	17,801	17,119	17,793	19,459	22,115	22,435	
RUBBER INDUSTRIES -- INDUSTRIE DU CAOUTCHOUC													
Rubber footwear manufacturers(4) -- Manufacturiers de chaussures en caoutchouc(4)													
Shipments -- Expéditions	19,944	20,421	22,070	21,489	21,589	25,066	20,095	20,831	25,372	23,739	19,912	19,107	259,635
Inventory owned - Total - Des stocks possédés	47,671	48,735	50,670	51,924	54,024	51,949	49,334	48,428	45,740	45,415	39,254	39,780	
Raw materials -- Matières premières	16,364	16,010	16,611	16,334	16,445	16,133	16,464	16,036	15,081	15,793	13,523	13,474	
Goods in process -- Produits en cours	7,012	6,874	6,931	7,085	7,006	7,206	6,859	7,021	7,262	7,178	6,015	6,004	
Finished products -- Produits finis	24,295	25,851	27,128	28,505	30,573	28,610	26,011	25,371	23,397	22,444	19,716	20,302	
Rubber tire and tube manufacturers -- Manufacturiers de chambres à air et pneus													
Shipments -- Expéditions	21,955	27,887	30,288	34,617	33,251	36,669	30,185	26,193	35,911	36,518	30,768	26,126	370,368
Inventory owned - Total - Des stocks possédés	96,563	100,521	102,596	98,361	95,572	95,193	96,163	92,741	90,312	87,443	89,608	95,163	
Raw materials -- Matières premières	13,879	12,983	13,699	13,887	12,739	13,229	12,178	12,532	12,384	12,748	13,222	14,070	
Goods in process -- Produits en cours	8,848	8,840	8,256	8,316	8,433	8,140	8,018	8,142	7,807	7,396	7,497	7,509	
Finished products -- Produits finis	73,836	78,698	80,453	76,346	74,400	73,824	75,967	72,067	70,121	67,299	68,889	73,584	
LEATHER INDUSTRIES -- INDUSTRIE DU CUIR													
Shoe factories -- Fabriques de chaussures													
Shipments -- Expéditions	18,088	21,324	20,915	17,371	15,283	16,747	17,848	23,268	23,319	23,082	18,859	15,478	231,582
Inventory owned - Total - Des stocks possédés	55,394	54,677	52,809	53,997	56,382	57,430	53,778	51,515	48,791	46,636	46,936	49,512	
TEXTILE INDUSTRIES -- INDUSTRIE TEXTILE													
Cotton yarn and cloth mills -- Filés et tissus de coton													
Shipments -- Expéditions	23,576	22,742	24,070	24,684	23,966	23,941	21,918	19,634	21,157	21,810	23,968	24,700	276,166
New orders -- Nouvelles commandes	23,083	23,337	24,629	23,605	22,846	22,830	21,850	21,323	22,439	21,701	27,110	26,932	
Unfilled orders -- Commandes en carnet	42,375	42,970	43,529	42,450	41,330	40,219	40,151	41,840	43,122	43,013	46,155	48,387	
Inventory owned - Total - Des stocks possédés	71,513	70,599	69,531	68,617	67,350	67,523	64,844	65,025	64,338	64,084	62,872	62,256	
Raw materials -- Matières premières	15,791	16,060	15,333	15,061	14,703	14,732	14,112	13,934	13,401	13,509	12,303	11,597	
Goods in process -- Produits en cours	16,699	16,303	16,382	16,644	16,261	17,176	15,518	15,792	15,740	15,725	16,199	16,150	
Finished products -- Produits finis	38,923	38,236	37,816	36,912	36,386	35,615	35,214	35,299	35,197	34,850	34,370	34,509	
Wool yarn mills -- Filature de la laine													
Shipments -- Expéditions	2,029	1,914	2,089	1,992	2,259	2,025	2,017	1,911	2,124	2,275	2,202	2,192	25,029
Inventory owned - Total - Des stocks possédés	5,020	3,981	5,177	5,093	5,022	4,994	4,994	4,899	5,067	5,018	4,963	4,997	
Wool cloth mills -- Fabriques de tissus de laine													
Shipments -- Expéditions	8,200	8,122	8,817	9,163	9,031	9,332	7,687	7,634	8,730	9,171	8,868	8,366	103,121
Inventory owned - Total - Des stocks possédés	28,337	28,293	28,400	28,318	27,796	27,821	27,426	27,467	27,049	26,322	26,044	24,911	
Raw materials -- Matières premières	10,530	10,424	10,836	10,655	9,650	9,799	9,916	10,029	9,443	9,423	8,952	8,159	
Goods in process -- Produits en cours	11,232	11,317	10,899	10,925	10,529	10,579	10,483	10,629	10,573	10,147	10,352	10,014	
Finished products -- Produits finis	6,575	6,552	6,665	6,738	7,617	7,443	7,027	6,809	7,033	6,752	6,740	6,738	

See footnote(a) at end of Table 5. -- Voir renvoi(a) à la fin du Tableau 5.

TABLE 5. Estimated Value of Shipments, Orders and Inventories in Selected Individual Industries - Continued
 TABLEAU 5. Valeur estimative des expéditions, commandes et stocks de certaines industries particulières - suite

	1970												Total
	January	February	March	April	May	June	July	August	Sept.	Oct.	Nov.	Déc.	
	Janvier	Février	Mars	Avril	Mai	Juin	Juillet	Août					
	thousand of dollars -- en milliers de dollars												
TEXTILE INDUSTRIES - Concluded -- INDUSTRIE TEXTILE - fin													
Synthetic textile mills -- Industrie des textiles synthétiques													
Shipments -- Expéditions	35,356	35,482	37,761	37,712	38,355	38,070	32,246	33,073	33,113	37,748	36,342	35,005	430,263
Inventory owned - Total - Des stocks possédés	94,330	97,717	97,701	100,250	102,535	98,434	98,207	100,913	98,704	94,001	92,314	92,106	
Raw materials -- Matières premières	21,805	22,515	22,657	23,381	23,405	20,876	20,888	21,190	21,832	20,784	20,693	21,220	
Goods in process and finished products -- Produits en cours et produits finis	72,525	75,202	75,044	76,869	79,130	77,558	77,319	79,723	76,872	73,217	71,621	70,886	
Cordage and twine industry -- Industrie des cordes et ficelles													
Shipments -- Expéditions	1,068	1,180	1,573	1,361	1,506	2,086	1,736	1,260	1,012	1,405	1,009	1,106	16,302
Inventory owned - Total - Des stocks possédés	6,155	6,266	5,790	5,658	5,580	4,790	4,264	3,949	3,867	3,654	4,151	4,157	
Carpet, mat and rug industry -- Industrie des tapis et carpettes													
Shipments -- Expéditions	14,625	12,664	14,389	14,353	13,053	13,550	9,510	11,382	12,997	12,586	12,926	10,607	152,642
Inventory owned - Total - Des stocks possédés	43,633	44,178	43,617	44,754	44,430	44,583	42,871	44,010	44,535	45,090	45,405	48,012	
Linoleum and coated fabrics industry -- Industrie des linoléums et des tissus enduits													
Shipments -- Expéditions	5,010	5,162	5,421	5,041	5,533	4,765	4,520	4,681	4,833	4,632	3,891	5,232	58,721
Inventory owned - Total - Des stocks possédés	16,582	16,978	16,858	17,805	17,998	17,994	17,100	16,018	16,222	15,857	16,072	16,218	
Raw materials -- Matières premières	4,202	4,116	4,178	4,670	4,918	4,694	4,077	4,154	4,077	4,346	4,174	4,109	
Goods in process -- Produits en cours	2,585	2,828	2,757	2,703	2,892	3,002	2,943	2,698	2,578	2,317	2,230	2,149	
Finished products -- Produits finis	9,795	10,043	9,923	10,432	10,188	10,298	9,508	9,243	9,490	9,194	9,668	9,960	
Canvas products industry -- Industrie de la grosse toile													
Shipments -- Expéditions	1,931	2,036	2,750	2,959	3,011	3,016	2,750	2,226	2,171	2,321	2,297	2,183	29,651
Inventory owned - Total - Des stocks possédés	7,477	7,657	7,628	7,717	7,452	7,169	6,803	6,622	6,875	7,115	7,469	7,585	
Cotton and jute bag industry -- Industrie des sacs de coton et de jute													
Shipments -- Expéditions	2,589	2,379	2,476	2,563	2,246	2,202	2,332	2,583	2,631	2,831	2,930	2,440	30,202
Inventory owned - Total - Des stocks possédés	4,634	4,894	4,579	4,508	4,645	5,220	5,302	5,046	5,219	5,252	5,622	4,869	
Miscellaneous textile industries(5) -- Industrie textiles diverses(5)													
Shipments -- Expéditions	24,870	25,969	27,691	29,305	28,799	31,526	20,498	28,807	27,662	22,529	20,669	20,359	308,684
Inventory owned - Total - Des stocks possédés	43,111	42,623	42,232	42,083	42,390	38,034	42,771	42,174	41,849	41,804	41,355	42,399	
KNITTING MILLS -- BONNETERIE													
Hosiery mills -- Industrie des bas et chaussettes													
Shipments -- Expéditions	9,059	8,961	9,589	7,624	6,884	7,424	8,279	8,466	9,773	9,261	9,744	7,546	102,610
Inventory owned - Total - Des stocks possédés	23,851	23,890	24,384	25,945	26,533	27,236	28,402	28,202	27,838	28,210	27,106	26,077	
Other knitting mills -- Industrie des tricots (autres que bas et chaussettes)													
Shipments -- Expéditions	22,699	24,557	26,945	24,174	22,837	24,805	26,905	26,606	27,824	28,625	26,686	23,326	305,179
Inventory owned - Total - Des stocks possédés	67,854	71,836	65,989	65,616	66,334	65,614	65,143	62,564	60,925	60,655	59,386	61,127	
CLOTHING INDUSTRIES -- INDUSTRIE DU VÊTEMENT													
Men's clothing industry(6) -- Industrie des vêtements d'hommes(6)													
Shipments -- Expéditions	38,937	47,582	50,166	47,033	36,320	35,170	35,913	49,957	52,331	53,245	44,479	34,918	525,051
Inventory owned - Total - Des stocks possédés	114,362	112,036	111,273	111,670	114,697	119,924	117,791	116,747	115,282	114,006	115,541	120,847	
Raw materials -- Matières premières	55,417	54,050	54,271	54,781	54,855	56,592	56,695	53,100	53,979	53,872	56,264	55,177	
Goods in process and finished products -- Produits en cours et produits finis	58,945	57,986	57,002	56,889	59,842	63,332	61,096	63,647	61,303	60,134	61,277	65,670	
Women's clothing industry(7) -- Industrie des vêtements de femmes(7)													
Shipments -- Expéditions	49,940	56,654	58,124	48,376	39,114	42,847	57,413	61,697	63,008	59,970	53,230	41,704	635,077
Inventory owned - Total - Des stocks possédés	108,487	108,415	101,119	102,289	104,896	103,516	102,220	94,847	90,665	88,267	91,132	89,446	
Foundation garment industry -- Industrie des vêtements de fond													
Shipments -- Expéditions	3,352	4,055	4,813	4,566	4,558	5,472	4,170	4,614	5,640	5,289	5,001	4,648	56,178
Inventory owned - Total - Des stocks possédés	14,258	14,364	14,005	13,938	13,593	13,445	13,082	12,643	12,530	12,191	12,182	12,133	
Raw materials -- Matières premières	5,662	5,713	5,649	5,443	5,439	5,119	5,193	5,110	5,335	5,104	5,212	5,023	
Goods in process and finished products -- Produits en cours et produits finis	8,596	8,651	8,356	8,495	8,154	8,326	7,889	7,533	7,195	7,087	6,970	7,110	

See footnote(s) at end of Table 5. -- Voir renvoi(s) à la fin du Tableau 5.

TABLE 5. Estimated Value of Shipments, Orders and Inventories in Selected Individual Industries - Continued

TABLEAU 5. Valeur estimative des expéditions, commandes et stocks de certaines industries particulières - suite

	1970												Total
	January	February	March	April	May	June	July	August	Sept.	Oct.	Nov.	Déc.	
	Janvier	Février	Mars	Avril	Mai	Juin	Juillet	Août					
thousand of dollars -- en milliers de dollars													
WOOD INDUSTRIES -- INDUSTRIE DU BOIS													
Veneer and plywood mills -- Fabriques de placages et contreplaqués													
Shipments -- Expéditions	20,316	21,138	24,060	27,377	21,287	22,786	18,743	19,316	22,798	23,079	21,634	20,927	263,461
Inventory owned - Total - Des stocks possédés	47,688	49,630	48,796	45,948	41,490	41,561	39,824	41,235	39,826	38,448	38,904	39,100	
Sash, door and other millwork plants (excluding hardwood flooring) -- Ateliers de portes, châssis et autres bois ouvrés (à l'exception des parquets en bois dur)													
Shipments -- Expéditions	22,862	23,540	22,837	25,007	25,259	27,539	27,904	26,008	26,599	27,315	27,324	22,892	305,086
Inventory owned - Total - Des stocks possédés	56,818	53,142	51,407	48,084	49,612	67,035	45,334	43,751	40,548	43,399	42,448	42,095	
PAPER AND ALLIED INDUSTRIES -- INDUSTRIES DU PAPIER ET PRODUITS CONNEXES													
Pulp and paper mills -- Industrie des pâtes et papiers													
Shipments -- Expéditions	223,915	226,615	242,740	238,100	239,797	237,225	224,520	217,067	223,900	252,204	243,462	233,670	2,803,215
Inventory owned - Total - Des stocks possédés	374,809	370,540	367,193	341,468	323,195	328,300	356,681	386,298	399,810	413,618	408,700	395,441	
Raw materials -- Matières premières	268,609	262,575	251,472	217,032	197,080	212,864	237,765	263,768	283,163	294,951	294,171	288,146	1,062,200
Goods in process and finished products -- Produits en cours et produits finis	106,200	107,965	115,721	124,436	126,115	115,436	118,916	122,530	115,647	118,667	114,529	107,295	
Asphalt roofing manufacturers -- Manufacturiers de papier-toiture asphalté													
Shipments -- Expéditions	1,843	2,647	2,629	3,923	4,039	5,120	5,492	5,304	5,483	5,047	3,492	2,538	47,557
Inventory owned - Total - Des stocks possédés	7,249	7,385	7,627	7,578	7,737	7,686	7,294	6,875	6,210	6,280	6,498	6,488	
Paper box and bag manufacturers(8) -- Manufacturiers de boîtes et sacs en papier(8)													
Shipments -- Expéditions	47,405	49,865	52,611	54,513	53,870	57,150	53,355	53,084	57,729	59,775	56,186	52,584	648,127
Inventory owned - Total - Des stocks possédés	87,117	88,635	89,951	91,058	88,952	92,291	92,092	93,729	93,757	97,034	90,241	87,543	
Miscellaneous paper converters -- Autres transformations du papier													
Shipments -- Expéditions	28,191	29,473	30,816	31,846	32,311	34,393	32,029	32,162	35,018	32,959	31,292	30,285	380,775
Inventory owned - Total - Des stocks possédés	66,101	68,092	68,852	71,076	72,108	71,584	70,371	65,999	64,694	60,939	63,459	61,847	
PRIMARY METAL INDUSTRIES -- INDUSTRIE MÉTALLIQUE PRIMAIRE													
Iron and steel mills -- Industrie du fer et de l'acier													
Shipments -- Expéditions	146,447	139,919	150,559	146,725	144,520	151,525	128,420	134,577	139,936	134,597	139,086	127,884	1,684,155
New orders -- Nouvelles commandes	163,389	140,182	134,488	153,776	126,087	146,589	122,244	144,973	115,915	126,808	130,383	129,247	
Unfilled orders -- Commandes en carnet	249,569	249,832	233,761	240,812	222,379	217,423	211,247	221,643	197,622	189,833	181,130	182,533	289,341
Inventory owned - Total - Des stocks possédés	289,341	277,041	264,201	269,981	284,240	291,439	307,439	312,752	318,986	328,656	340,166	359,182	
Raw materials -- Matières premières	136,997	122,842	106,616	109,918	118,375	125,581	136,287	140,546	152,878	157,420	165,443	177,521	136,997
Goods in process -- Produits en cours	87,653	87,777	90,986	90,692	93,035	94,476	95,606	95,848	92,219	93,281	98,920	102,161	
Finished products -- Produits finis	64,691	66,422	66,599	69,371	72,830	71,382	75,546	76,358	73,889	77,955	75,803	79,500	
Steel pipe and tube mills -- Fabriques de tubes et tuyaux d'acier													
Shipments -- Expéditions	19,589	24,498	27,201	26,249	23,452	21,371	24,184	24,481	25,767	22,082	20,404	16,861	276,139
New orders -- Nouvelles commandes	44,720	16,024	37,244	14,283	48,568	12,674	39,468	15,524	10,756	16,799	14,609	18,597	
Unfilled orders -- Commandes en carnet	48,428	39,954	49,997	38,031	63,147	54,450	69,734	60,777	45,766	40,483	34,688	36,424	54,106
Inventory owned - Total - Des stocks possédés	54,106	56,673	56,761	56,548	58,218	60,048	56,877	54,468	49,698	51,534	53,346	55,831	
Raw materials -- Matières premières	23,387	23,585	22,743	21,398	22,559	22,980	23,294	21,526	19,457	20,913	20,963	22,842	30,719
Goods in process and finished products -- Produits en cours et produits finis	30,719	33,088	34,288	35,150	35,659	37,068	33,583	32,942	30,261	30,621	32,383	32,989	
Iron foundries -- Ponderie de fer													
Shipments -- Expéditions	16,575	16,011	17,976	17,459	17,492	19,224	14,911	15,484	20,603	19,126	18,556	17,791	211,208
Unfilled orders -- Commandes en carnet	23,869	28,038	29,095	29,116	29,590	28,262	29,545	29,217	27,915	25,144	24,421	23,058	
Inventory owned - Total - Des stocks possédés	31,414	31,722	33,199	33,666	33,291	31,648	30,290	30,857	30,213	29,667	29,492	29,980	
Smelting and refining -- Fonte et affinage													
Shipments -- Expéditions	82,624	99,440	102,904	105,303	100,598	113,363	99,535	84,367	90,632	92,280	89,776	94,776	1,155,598
Inventory owned - Total - Des stocks possédés	219,450	230,779	225,840	231,515	237,086	230,016	234,290	230,117	235,280	234,779	242,524	241,783	

See footnote(s) at end of Table 5. -- Voir renvoi(s) à la fin du Tableau 5.

TABLE 5. Estimated Value of Shipments, Orders and Inventories in Selected Individual Industries - Continued
 TABLEAU 5. Valeur estimative des expéditions, commandes et stocks de certaines industries particulières - suite

	1970												Total
	January	February	March	April	May	June	July	August	Sept.	Oct.	Nov.	Déc.	
	Janvier	Février	Mars	Avril	Mai	Juin	Juillet	Août					
	thousand of dollars -- en milliers de dollars												
PRIMARY METAL INDUSTRIES - Concluded -- INDUSTRIE MÉTALLIQUE													
PRIMAIRE - fin													
Copper and alloy rolling, casting and extruding -- Laminage, moulage et refouillage du cuivre et alliages													
Shipments -- Expéditions	26,264	30,233	24,460	22,711	23,730	26,909	20,797	21,936	25,289	21,318	18,849	16,729	279,205
New orders -- Nouvelles commandes	26,624	26,429	20,355	19,412	23,903	27,776	19,342	21,529	25,319	19,143	18,230	18,017	
Unfilled orders -- Commandes en carnet	43,072	39,268	35,163	31,864	32,037	32,904	31,449	31,042	31,072	28,897	28,278	29,566	
Inventory owned - Total - Des stocks possédés	37,304	35,905	41,436	46,831	44,614	44,724	45,905	44,538	41,867	39,562	39,304	41,423	
METAL FABRICATING INDUSTRIES (Except Machinery and Transportation Equipment Industries) -- INDUSTRIE DES PRODUITS MÉTALLIQUES (À l'exclusion des machines et du matériel de transport)													
Boiler and plate works -- Industrie des chaudières et des plaques													
Shipments -- Expéditions	11,961	13,743	13,878	13,272	13,672	16,215	17,184	15,012	16,542	15,790	15,631	19,007	181,907
New orders -- Nouvelles commandes	15,391	23,675	17,640	10,857	23,129	37,212	73,044	15,591	11,845	15,242	14,416	15,672	
Unfilled orders -- Commandes en carnet	183,524	193,456	197,218	194,803	204,260	225,257	281,117	281,696	276,999	276,451	275,236	271,901	
Inventory held - Total - Des stocks détenus	38,459	37,480	38,156	39,375	41,522	40,578	39,755	39,476	40,277	41,561	41,680	46,308	
Raw materials -- Matières premières	13,449	13,571	14,546	15,544	15,634	14,606	14,732	14,395	14,525	14,067	14,310	15,565	
Goods in process and finished products -- Produits en cours et produits finis	25,010	23,909	23,610	23,831	25,888	25,972	25,023	25,081	25,752	27,494	27,370	30,743	
Fabricated structural metal industry -- Industrie de la fabrication des éléments des charpentes métalliques													
Shipments -- Expéditions	25,264	26,548	34,531	30,905	33,726	41,363	30,191	25,839	41,233	34,644	41,337	45,923	411,504
New orders -- Nouvelles commandes	17,456	36,463	28,272	31,199	35,862	39,193	31,721	16,091	32,185	14,833	43,757	35,771	
Unfilled orders -- Commandes en carnet	272,405	282,320	276,061	276,355	278,491	276,321	277,851	268,103	259,055	239,244	241,664	231,512	
Inventory owned - Total - Des stocks possédés	101,410	107,624	114,147	98,459	117,624	120,890	120,594	123,827	128,320	118,143	115,178	114,636	
Inventory held - Total - Des stocks détenus	184,568	196,749	204,047	196,932	218,655	231,861	234,529	239,181	260,382	252,685	254,637	230,918	
Metal stamping, pressing and coating industry -- Industrie de l'estampage, du matriçage et du revêtement des métaux													
Shipments -- Expéditions	55,292	60,153	71,688	71,546	67,167	75,820	72,834	74,786	79,937	71,888	66,276	63,460	830,847
New orders -- Nouvelles commandes	54,416	62,135	71,065	71,802	70,919	74,385	73,682	70,809	79,440	74,465	65,379	57,728	
Unfilled orders -- Commandes en carnet	82,918	84,900	84,277	84,533	88,285	86,850	87,698	83,721	83,224	85,801	84,904	79,172	
Inventory owned - Total - Des stocks possédés	135,630	141,863	159,854	155,971	153,884	150,637	150,321	142,473	140,748	133,328	130,790	128,081	
Raw materials -- Matières premières	59,132	60,060	75,670	65,476	61,825	61,330	57,759	58,433	54,330	54,982	54,220	54,882	
Goods in process -- Produits en cours	29,785	32,666	33,700	34,497	36,329	36,677	37,052	34,454	33,743	32,113	30,750	28,214	
Finished products -- Produits finis	46,713	49,137	50,484	52,306	52,079	52,135	51,939	50,260	48,572	46,232	45,820	45,985	
Wire and wire products manufacturers -- Industrie du fil métallique et ses produits													
Shipments -- Expéditions	38,466	37,631	36,615	38,982	37,937	43,880	35,730	36,073	40,243	36,628	36,552	33,706	452,443
New orders -- Nouvelles commandes	40,198	37,546	34,260	40,654	38,426	43,600	33,991	31,374	37,539	36,261	37,768	33,876	
Unfilled orders -- Commandes en carnet	43,021	42,936	40,581	42,253	42,742	42,462	40,723	36,024	33,320	33,320	34,169	34,339	
Inventory owned - Total - Des stocks possédés	95,690	97,784	100,892	102,319	101,228	98,766	97,852	98,102	97,815	96,858	92,858	101,038	
Raw materials -- Matières premières	42,019	43,343	43,647	44,285	42,490	40,938	42,874	42,488	41,607	41,581	40,365	41,605	
Goods in process -- Produits en cours	9,734	9,476	9,338	9,179	8,585	8,725	9,079	9,261	9,941	9,422	9,558	9,390	
Finished products -- Produits finis	43,937	44,965	47,907	48,855	50,153	49,103	45,899	46,353	46,267	45,855	48,335	50,043	
Hardware, tool and cutlery manufacturers -- Manufacturiers de quincaillerie, d'outils et de couellerie													
Shipments -- Expéditions	20,848	20,988	21,863	20,780	19,296	20,669	18,330	16,559	20,926	21,035	20,608	19,061	240,963
New orders -- Nouvelles commandes	20,352	21,741	21,477	19,775	16,751	18,666	19,256	17,002	20,667	23,206	22,235	19,091	
Unfilled orders -- Commandes en carnet	29,856	30,609	30,223	29,218	26,673	24,670	25,596	26,039	25,780	27,951	29,578	29,608	
Inventory owned - Total - Des stocks possédés	50,287	50,601	51,277	52,674	52,772	53,615	53,381	51,961	51,151	50,733	50,703	54,234	
Raw materials -- Matières premières	15,865	16,007	16,258	16,783	16,854	16,905	16,890	16,192	15,967	15,951	16,002	16,317	
Goods in process -- Produits en cours	18,541	18,746	18,685	19,222	18,978	19,128	18,220	17,669	16,991	16,744	16,191	18,067	
Finished products -- Produits finis	15,881	15,848	16,334	16,669	16,940	17,582	18,271	18,100	18,193	18,038	18,510	19,850	
Hearing equipment manufacturers -- Manufacturiers d'appareils de chauffage													
Shipments -- Expéditions	8,981	8,417	8,809	9,028	8,307	10,265	9,647	9,267	11,182	10,859	10,445	9,956	115,163
New orders -- Nouvelles commandes	11,020	7,110	6,878	9,702	10,694	11,177	10,391	7,137	11,707	10,516	8,555	9,756	
Unfilled orders -- Commandes en carnet	22,626	21,319	19,388	20,062	22,449	23,361	24,105	21,975	22,500	22,157	20,267	20,067	
Inventory owned - Total - Des stocks possédés	29,568	30,766	33,404	34,182	35,007	33,723	32,760	32,418	31,419	30,317	28,897	29,367	

See footnote(s) at end of Table 5. -- Voir renvoi(s) à la fin du Tableau 5.

TABLE 5. Estimated Value of Shipments, Orders and Inventories in Selected Individual Industries - Continued

TABLEAU 5. Valeur estimative des expéditions, commandes et stocks de certaines industries particulières - suite

	1970												Total
	January	February	March	April	May	June	July	August	Sept.	Oct.	Nov.	Déc.	
	Janvier	Février	Mars	Avril	Mai	Juin	Juillet	Août					
	thousand of dollars -- en milliers de dollars												
<u>METAL FABRICATING INDUSTRIES (Except Machinery and Transportation Equipment Industries) - Conclued -- INDUSTRIE DES PRODUITS MÉTALLIQUES (A l'exclusion des machines et du matériel de transport) - fin</u>													
<u>Miscellaneous metal fabricating industries -- Industrie des produits métalliques divers</u>													
Shipments -- Expéditions	35,824	36,360	38,881	41,387	38,259	42,289	38,704	37,788	41,764	42,162	39,078	39,666	472,162
New orders -- Nouvelles commandes	36,794	34,662	41,182	41,682	45,848	46,069	39,229	34,475	41,855	39,993	36,437	37,728	
Unfilled orders -- Commandes en carnet	61,941	60,243	62,544	62,839	70,428	74,208	74,733	74,420	74,511	72,342	69,701	67,763	
Inventory owned - Total - Des stocks possédés	110,130	110,830	113,227	111,324	109,084	111,485	107,213	103,392	102,905	103,292	103,320	104,039	
Raw materials -- Matières premières	40,740	42,752	43,412	42,310	41,374	44,256	43,964	41,755	41,173	41,518	41,200	43,469	
Goods in process -- Produits en cours	31,979	31,910	32,983	32,384	32,168	32,437	30,856	30,981	31,585	31,728	31,685	30,356	
Finished products -- Produits finis	37,411	36,168	36,832	36,630	35,592	34,792	32,393	30,656	30,147	30,046	30,435	30,214	
<u>MACHINERY INDUSTRIES (Except Electrical Machinery) -- INDUSTRIE DE LA MACHINERIE (Sauf le matériel électrique)</u>													
<u>Agricultural implement industry -- Manufacturiers de matériel agricole</u>													
Shipments -- Expéditions	20,379	27,412	28,171	25,129	21,580	24,474	17,264	11,892	14,266	14,140	14,651	18,448	237,786
Inventory owned - Total - Des stocks possédés	81,567	82,807	81,591	80,327	80,145	77,032	76,012	76,332	75,202	79,874	87,740	91,857	
<u>Miscellaneous machinery and equipment manufacturers and commercial refrigeration and air conditioning equipment manufacturers -- Manufacturiers de machines et matériel divers et manufacturiers de matériel frigorifique et de conditionnement de l'air (pour le commerce)</u>													
Shipments -- Expéditions	96,142	120,450	115,554	111,793	110,279	121,993	103,470	99,051	125,178	108,305	119,108	132,058	1,363,381
New orders -- Nouvelles commandes	127,952	77,610	109,412	103,714	109,773	108,114	105,065	183,496	125,397	83,635	118,306	128,748	
Unfilled orders -- Commandes en carnet	699,225	656,385	650,243	642,164	641,658	627,779	629,374	713,819	714,038	689,368	688,566	685,256	
Inventory owned - Total - Des stocks possédés	373,886	382,195	380,338	381,864	378,625	376,233	374,929	383,373	374,024	386,334	366,214	359,340	
Inventory held - Total - Des stocks détenus	428,054	436,949	441,084	439,068	434,244	432,115	432,715	442,333	426,198	416,003	411,108	396,671	
Raw materials -- Matières premières	137,387	136,327	137,726	139,389	140,968	140,095	136,476	140,013	137,640	136,721	138,468	137,932	
Goods in process -- Produits en cours	173,360	177,531	177,710	174,106	170,529	169,343	175,497	182,823	169,060	159,680	149,394	136,779	
Finished products -- Produits finis	117,307	123,091	125,648	125,573	122,747	122,677	120,742	119,497	119,498	119,602	123,246	121,960	
<u>Office and store machinery manufacturers -- Manufacturiers de machines de bureau et de magasin</u>													
Shipments -- Expéditions	12,547	14,310	15,092	18,299	16,316	15,651	15,139	16,210	16,758	17,050	17,512	18,831	193,715
Inventory owned - Total - Des stocks possédés	68,062	141,978	73,954	80,969	79,962	80,057	79,961	80,502	76,040	76,813	80,601	75,354	
Raw materials -- Matières premières	31,239	66,066	34,644	40,045	37,406	37,449	37,427	38,641	34,555	34,131	40,065	35,169	
Goods in process -- Produits en cours	8,289	17,266	9,294	8,645	9,544	9,527	9,282	9,315	10,399	11,883	8,747	8,506	
Finished products -- Produits finis	28,534	58,646	30,016	32,279	33,012	33,081	33,252	32,546	31,086	30,799	31,789	31,679	
<u>TRANSPORTATION EQUIPMENT INDUSTRIES -- INDUSTRIE DU MATÉRIEL DE TRANSPORT</u>													
<u>Aircraft and parts manufacturers -- Manufacturiers d'avions et d'éléments</u>													
Shipments -- Expéditions	46,081	42,855	51,993	53,701	43,496	53,127	34,147	43,560	44,294	40,548	43,989	59,697	557,488
New orders -- Nouvelles commandes	27,657	24,094	27,152	28,775	22,818	31,668	16,785	29,978	77,813	38,209	15,820	52,579	
Unfilled orders -- Commandes en carnet	490,998	472,237	447,396	422,470	401,792	380,333	362,971	349,389	382,908	380,569	352,400	345,282	
Inventory held - Total - Des stocks détenus	323,966	324,325	323,431	321,664	323,253	318,832	311,207	311,679	302,576	296,122	286,431	245,463	
Raw materials -- Matières premières	59,253	61,076	59,202	58,836	58,516	57,933	56,967	58,255	56,198	57,559	55,336	53,145	
Goods in process and finished products -- Produits en cours et produits finis	264,713	263,249	264,229	262,828	264,737	260,899	254,240	253,424	246,378	238,563	231,095	192,318	
<u>Motor vehicle manufacturers -- Manufacturiers de véhicules automobiles</u>													
Shipments -- Expéditions	253,301	258,595	294,038	338,017	336,128	343,430	222,986	126,427	220,554	208,209	202,483	196,778	3,000,946
Inventory owned - Total - Des stocks possédés	240,526	241,188	235,845	238,520	234,726	216,982	169,246	237,119	243,730	233,634	224,792	233,408	
Raw materials -- Matières premières	46,258	46,092	47,122	47,488	46,921	45,507	44,717	43,443	42,092	40,849	41,581	42,163	
Goods in process -- Produits en cours	137,053	133,113	136,755	129,046	130,980	102,792	87,259	130,909	145,614	133,142	130,090	141,302	
Finished products -- Produits finis	57,215	61,983	51,968	61,986	56,825	68,683	37,270	62,767	56,024	59,643	53,121	49,963	

See footnote(s) at end of Table 5. -- Voir renvoi(s) à la fin du Tableau 5.

TABLE 5. Estimated Value of Shipments, Orders and Inventories in Selected Individual Industries - Continued

TABLEAU 5. Valeur estimative des expéditions, commandes et stocks de certaines industries particulières - suite

	1970												Total
	January	February	March	April	May	June	July	August	Sept.	Oct.	Nov.	Déc.	
	Janvier	Février	Mars	Avril	Mai	Juin	Juillet	Août					
thousand of dollars -- en milliers de dollars													
TRANSPORTATION EQUIPMENT INDUSTRIES - Concluded -- INDUSTRIE DU MATÉRIEL DE TRANSPORT - fin													
Motor vehicle parts and accessories manufacturers -- Manufacturiers de pièces et accessoires d'automobiles													
Shipments -- Expéditions	106,298	97,712	110,139	117,946	120,554	115,945	56,296	86,035	89,522	69,698	61,680	74,299	1,106,124
New orders -- Nouvelles commandes	104,262	107,889	104,070	100,414	87,705	97,473	102,212	125,262	29,009	59,478	71,839	139,851	
Unfilled orders -- Commandes en carnet	159,582	169,759	163,690	146,158	113,309	94,837	140,753	179,980	119,467	109,247	119,406	184,958	
Inventory owned - Total - Des stocks possédés	200,082	190,601	181,094	168,444	156,765	141,819	151,172	170,542	179,503	182,661	180,286	186,057	
Raw materials -- Matières premières	80,193	78,222	73,884	64,092	59,185	54,755	59,914	71,094	75,393	74,603	74,787	79,623	
Goods in process -- Produits en cours	72,339	71,763	68,568	62,797	61,343	54,392	59,844	65,140	68,491	69,172	63,941	63,657	
Finished products -- Produits finis	47,550	40,616	38,642	41,555	36,237	32,672	31,414	34,308	35,619	38,886	41,558	42,777	
Railroad rolling stock industry -- Manufacturiers de matériel roulant de chemin de fer													
Shipments -- Expéditions	15,896	21,713	23,396	18,755	18,995	20,661	10,561	13,419	15,525	19,913	19,286	17,121	215,241
New orders -- Nouvelles commandes	9,446	16,294	19,229	11,073	13,882	59,166	26,670	22,883	14,877	16,124	20,405	11,585	
Unfilled orders -- Commandes en carnet	110,695	105,276	101,109	93,427	88,314	126,819	142,928	152,392	151,744	147,955	149,074	143,538	
Inventory held - Total - Des stocks détenus	48,646	47,897	45,777	47,651	46,672	46,810	47,191	48,221	46,965	45,729	47,793	56,846	
Raw materials -- Matières premières	24,700	25,611	27,287	28,343	28,186	29,322	29,472	28,647	25,407	26,368	27,159	28,335	
Goods in process -- Produits en cours	19,286	17,728	14,240	14,708	13,932	12,773	13,261	15,033	17,747	15,380	16,272	21,945	
Finished products -- Produits finis	4,660	4,558	4,250	4,600	4,554	4,715	4,458	4,541	3,811	3,981	4,362	4,566	
Shipbuilding and repair -- Construction et réparation de navires													
Shipments -- Expéditions	13,879	16,602	22,392	19,257	21,798	18,688	16,791	20,170	20,130	19,451	20,783	25,261	235,202
New orders -- Nouvelles commandes	16,605	33,930	11,782	19,783	26,777	7,445	11,505	12,908	8,307	2,494	8,461	14,425	
Unfilled orders -- Commandes en carnet	207,117	224,445	213,365	214,361	219,340	208,097	202,811	195,549	183,726	166,769	154,447	143,611	
Inventory owned - Total - Des stocks possédés	32,413	33,983	36,968	35,167	37,880	36,291	35,908	37,847	39,959	40,341	28,523	25,605	
Inventory held - Total - Des stocks détenus	127,715	135,531	133,410	121,224	127,512	131,418	139,662	141,267	147,377	155,974	165,542	143,864	
Raw materials -- Matières premières	11,168	10,958	11,341	11,134	10,890	10,339	10,714	10,543	10,220	9,984	9,583	9,315	
Goods in process and finished products -- Produits en cours et produits finis	148,960	158,556	159,037	145,257	154,502	157,370	164,856	168,571	177,116	186,331	184,482	159,954	
ELECTRICAL PRODUCTS INDUSTRIES -- INDUSTRIE DES APPAREILS ET DU MATÉRIEL ÉLECTRIQUES													
Manufacturers of small electrical appliances -- Manufacturiers de petits appareils électriques													
Shipments -- Expéditions	9,579	11,730	10,921	11,004	9,867	10,868	11,062	12,694	16,169	16,007	14,780	10,790	145,471
Inventory owned - Total - Des stocks possédés	44,598	47,366	47,451	47,338	48,715	46,367	44,754	42,066	39,532	37,974	36,917	39,092	
Manufacturers of major appliances (electric and non electric) -- Manufacturiers de gros appareils (électriques ou non)													
Shipments -- Expéditions	21,664	22,951	23,156	24,657	22,996	24,002	24,954	24,421	27,370	26,294	26,913	24,913	294,291
New orders -- Nouvelles commandes	21,605	22,678	22,881	24,423	22,996	23,648	24,954	24,421	26,183	30,561	26,913	24,913	
Unfilled orders -- Commandes en carnet	7,873	7,600	7,325	7,091	7,091	6,737	6,737	6,737	5,550	9,817	9,817	9,817	
Inventory owned - Total - Des stocks possédés	80,196	81,939	82,926	83,167	83,369	82,266	78,599	75,653	73,558	72,918	71,968	65,175	
Raw materials -- Matières premières	16,850	17,391	17,663	17,150	17,084	17,011	16,933	16,757	16,512	16,309	15,741	15,353	
Goods in process -- Produits en cours	20,871	20,827	20,414	19,478	19,735	19,057	19,347	18,557	18,232	18,233	17,546	16,640	
Finished products -- Produits finis	42,475	43,721	44,849	46,539	46,550	46,198	42,319	40,339	38,814	38,376	38,681	33,182	
Manufacturers of household radio and television receivers -- Manufacturiers d'appareils électro-ménagers de radio et de télévision													
Shipments -- Expéditions	15,809	16,350	16,487	15,493	12,692	16,151	14,443	18,179	27,188	27,425	25,028	21,161	226,406
New orders -- Nouvelles commandes	18,453	15,007	12,941	15,927	13,613	15,464	12,967	20,225	27,216	30,079	20,341	21,161	
Unfilled orders -- Commandes en carnet	14,866	13,503	9,957	10,391	11,312	10,625	9,149	11,195	11,223	13,877	9,190	9,190	
Inventory owned - Total - Des stocks possédés	67,766	70,565	72,660	74,456	78,986	79,078	79,004	80,126	80,704	75,668	74,949	70,979	
Raw materials -- Matières premières	21,627	22,189	23,391	22,993	24,063	22,386	22,778	23,309	25,149	22,292	22,673	19,348	
Goods in process -- Produits en cours	13,850	14,229	13,638	13,533	13,559	13,105	13,307	13,240	12,865	12,742	11,757	11,411	
Finished products -- Produits finis	32,289	34,147	35,631	37,930	41,364	43,587	42,919	43,577	42,690	40,634	40,519	40,220	
Communications equipment manufacturers -- Manufacturiers de matériel de télécommunication													
Shipments -- Expéditions	59,785	54,145	64,229	65,586	57,244	60,221	50,052	52,160	62,998	54,727	54,345	62,352	697,844
New orders -- Nouvelles commandes	104,981	59,970	42,706	63,467	59,993	40,778	41,125	71,766	38,395	59,223	43,938	51,332	
Unfilled orders -- Commandes en carnet	445,109	450,934	429,411	427,292	430,041	410,598	401,671	427,277	402,674	407,170	396,763	385,743	
Inventory held - Total - Des stocks détenus	247,671	255,382	260,812	263,174	263,287	262,142	253,937	260,377	261,769	258,906	256,920	259,617	
Raw materials -- Matières premières	53,366	54,642	54,596	55,295	54,933	53,484	53,020	55,400	54,394	52,860	52,428	52,428	
Goods in process -- Produits en cours	143,697	149,054	151,833	152,541	150,081	147,826	145,106	148,908	149,921	148,659	147,999	147,593	
Finished products -- Produits finis	50,608	51,686	54,383	55,338	58,273	60,832	55,811	56,069	57,454	55,938	56,061	59,596	

TABLE 5. Estimated Value of Shipments, Orders and Inventories in Selected Individual Industries - Continued
 TABLEAU 5. Valeur estimative des expéditions, commandes et stocks de certaines industries particulières - suite

	1970												Total
	January Janvier	February Février	March Mars	April Avril	May Mai	June Juin	July Juillet	August Août	Sept.	Oct.	Nov.	Déc.	
thousand of dollars -- en milliers de dollars													
ELECTRICAL PRODUCTS INDUSTRIES - Concluded -- INDUSTRIE DES APPAREILS ET DU MATERIEL ELECTRIQUES - fin													
Manufacturers of electrical industrial equipment -- Manufacturiers de matériel électrique industriel													
Shipments -- Expéditions	37,229	45,669	39,741	43,588	42,995	43,389	38,132	35,706	40,385	44,695	39,143	45,532	496,204
New orders -- Nouvelles commandes	49,493	28,181	49,908	38,298	39,283	45,778	30,033	58,425	36,733	47,721	48,207	69,662	
Unfilled orders -- Commandes en carnet	269,797	252,309	262,476	257,186	253,474	255,863	247,764	270,483	266,831	269,857	278,921	303,051	
Inventory owned - Total - Des stocks possédés	127,159	124,705	126,534	128,363	126,187	126,202	121,075	121,114	121,608	122,471	127,352	127,862	
Inventory held - Total - Des stocks détenus	142,516	145,163	146,199	150,046	150,503	150,042	145,596	147,959	148,526	150,005	150,291	150,549	
Raw materials -- Matières premières	42,703	43,570	43,349	43,392	43,246	43,287	43,493	43,300	42,890	43,440	43,505	43,775	
Goods in process -- Produits en cours	69,415	69,683	71,348	73,786	75,379	74,096	70,539	74,228	75,046	77,049	77,282	75,697	
Finished products -- Produits finis	30,398	31,910	31,502	32,868	31,878	32,659	31,564	30,431	30,590	29,516	29,504	31,077	
Battery manufacturers -- Manufacturiers de batteries													
Shipments -- Expéditions	4,931	4,421	5,265	4,319	4,158	4,757	4,156	5,644	9,265	7,199	6,818	6,440	67,373
New orders -- Nouvelles commandes	4,425	4,520	5,464	4,128	4,105	4,892	4,532	6,327	7,984	8,095	6,791	6,095	
Unfilled orders -- Commandes en carnet	4,711	4,810	5,009	4,818	4,765	4,900	5,276	5,959	4,678	5,574	5,547	5,202	
Inventory owned - Total - Des stocks possédés	16,648	17,104	17,437	18,906	19,660	20,464	20,390	19,345	17,340	16,767	16,606	16,296	
Raw materials -- Matières premières	5,290	5,182	5,301	5,340	5,423	5,172	5,371	5,197	5,287	5,214	5,252	4,946	
Goods in process -- Produits en cours	4,042	4,029	4,135	4,326	4,229	4,400	4,431	4,283	4,201	4,179	4,187	4,147	
Finished products -- Produits finis	7,316	7,893	8,001	9,240	10,008	10,892	10,588	9,865	7,852	7,374	7,167	7,203	
Manufacturers of electrical wire and cable -- Manufacturiers de fils et câbles électriques													
Shipments -- Expéditions	27,656	31,640	32,675	34,286	32,044	36,290	34,312	31,360	39,836	36,824	33,617	32,999	403,539
New orders -- Nouvelles commandes	38,894	31,167	35,957	49,762	27,746	38,750	24,975	8,092	33,418	34,759	31,322	26,876	
Unfilled orders -- Commandes en carnet	104,993	104,520	107,802	123,278	118,980	121,440	112,103	88,835	82,417	80,352	78,057	71,934	
Inventory owned - Total - Des stocks possédés	82,933	86,204	92,718	98,762	100,636	101,177	96,389	95,047	88,827	86,603	83,446	78,211	
Raw materials -- Matières premières	26,311	25,799	25,677	25,680	25,611	25,751	26,438	26,395	25,754	25,136	25,929	30,680	
Goods in process -- Produits en cours	18,642	18,580	19,021	18,875	21,321	21,019	20,780	20,304	20,423	20,185	20,658	20,618	
Finished products -- Produits finis	32,583	33,274	34,154	35,239	35,450	35,392	34,242	32,928	32,969	32,710	31,959	32,694	
Manufacturers of miscellaneous electrical products -- Manufacturiers d'appareils électriques divers													
Shipments -- Expéditions	23,680	24,340	24,623	24,998	22,834	26,131	22,833	23,812	28,139	31,021	27,584	29,368	309,363
New orders -- Nouvelles commandes	21,872	22,744	26,133	24,368	22,388	24,699	23,086	25,011	26,556	32,109	27,322	27,093	
Unfilled orders -- Commandes en carnet	34,141	32,543	34,055	33,425	32,979	31,547	31,800	32,999	31,416	32,504	32,242	29,967	
Inventory owned - Total - Des stocks possédés	77,536	77,653	78,852	79,794	82,382	82,162	81,460	79,627	79,146	78,031	78,546	83,992	
Raw materials -- Matières premières	26,311	25,799	25,677	25,680	25,611	25,751	26,438	26,395	25,754	25,136	25,929	30,680	
Goods in process -- Produits en cours	18,642	18,580	19,021	18,875	21,321	21,019	20,780	20,304	20,423	20,185	20,658	20,618	
Finished products -- Produits finis	32,583	33,274	34,154	35,239	35,450	35,392	34,242	32,928	32,969	32,710	31,959	32,694	
NON-METALLIC MINERAL PRODUCTS INDUSTRIES -- INDUSTRIE DES PRODUITS MINÉRAUX NON MÉTALLIQUES													
Cement manufacturers(9) -- Manufacturiers de ciment(9)													
Shipments -- Expéditions	29,779	34,496	41,105	43,933	52,214	62,594	67,024	69,218	73,570	74,463	63,653	45,267	657,316
Inventory owned - Total - Des stocks possédés	75,068	77,086	78,241	79,961	77,778	75,601	74,999	74,956	73,955	68,866	70,350	70,072	
Mineral wool manufacturers -- Manufacturiers de laine minérale													
Shipments -- Expéditions	2,989	2,830	2,546	2,613	2,771	3,031	3,266	3,200	3,396	3,973	3,828	3,568	38,011
Inventory owned - Total - Des stocks possédés	2,967	3,166	3,493	3,573	3,519	3,624	3,767	3,634	3,313	3,114	2,652	2,892	
Raw materials -- Matières premières	1,328	1,359	1,377	1,374	1,400	1,415	1,457	1,557	1,600	1,617	1,234	1,680	
Goods in process and finished products -- Produits en cours et produits finis	1,639	1,807	2,116	2,199	2,119	2,209	2,310	2,077	1,713	1,497	1,418	1,212	
Asbestos products manufacturers -- Manufacturiers de produits en amiante													
Shipments -- Expéditions	3,097	3,364	3,577	4,158	4,604	4,416	4,801	4,238	5,065	4,689	4,511	3,672	50,192
Inventory owned - Total - Des stocks possédés	12,116	12,679	13,049	13,221	12,897	13,106	12,137	11,691	11,062	10,741	10,374	10,526	
Glass and glass products manufacturers -- Manufacturiers de verre et d'articles en verre													
Shipments -- Expéditions	18,184	18,494	17,370	19,807	20,774	23,367	19,052	19,933	21,175	19,433	20,632	21,710	239,931
Unfilled orders -- Commandes en carnet	24,062	23,234	26,987	30,003	28,221	36,333	37,213	37,650	35,968	36,186	35,031	29,847	
Inventory owned - Total - Des stocks possédés	50,558	50,758	53,162	54,669	55,119	54,012	53,625	54,794	55,748	55,762	55,681	54,433	
Raw materials -- Matières premières	18,275	18,179	17,923	17,995	17,639	17,469	17,370	17,314	17,441	17,583	18,082	19,093	
Goods in process and finished products -- Produits en cours et produits finis	32,283	32,579	35,239	36,674	37,480	36,543	36,255	37,480	38,307	38,179	37,599	35,340	

See footnote(s) at end of Table 5. -- Voir renvoi(s) à la fin du Tableau 5.

TABLE 5. Estimated Value of Shipments, Orders and Inventories in Selected Individual Industries - Continued

TABLEAU 5. Valeur estimative des expéditions, commandes et stocks de certaines industries particulières - suite

	1970												Total
	January -- Janvier	February -- Février	March -- Mars	April -- Avril	May -- Mai	June -- Juin	July -- Juillet	August -- Août	Sept.	Oct.	Nov.	Déc.	
	thousand of dollars -- en milliers de dollars												
<u>NON-METALLIC MINERAL PRODUCTS INDUSTRIES - Concluded -- INDUSTRIE DES PRODUITS MINÉRAUX NON MÉTALLIQUES - fin</u>													
<u>Abrasives manufacturers -- Manufacturiers d'abrasifs</u>													
Shipments -- Expéditions	5,433	5,078	5,962	5,522	5,722	5,437	4,318	4,438	5,502	5,075	4,713	4,656	61,856
Inventory owned - Total - Des stocks possédés	14,371	13,813	13,786	13,300	14,506	14,437	14,710	15,535	14,856	14,433	14,311	14,401	
Raw materials -- Matières premières	6,528	6,095	6,053	5,978	7,155	6,797	6,994	7,684	7,094	6,786	6,614	6,516	
Goods in process and finished products -- Produits en cours et produits finis	7,843	7,718	7,733	7,322	7,351	7,640	7,716	7,851	7,762	7,647	7,697	7,885	
<u>Other non-metallic mineral products industries -- Manufacturiers d'autres produits minéraux non métalliques</u>													
Shipments -- Expéditions	1,575	1,456	1,577	1,816	1,782	1,988	1,815	1,846	1,905	1,989	1,722	1,494	20,965
Inventory owned - Total - Des stocks possédés	4,038	3,932	3,892	3,779	3,733	3,775	3,888	3,854	3,853	3,889	3,863	3,846	
Raw materials -- Matières premières	2,304	2,129	2,003	1,994	1,955	1,914	1,884	1,805	1,860	1,900	1,917	1,908	
Goods in process and finished products -- Produits en cours et produits finis	1,734	1,803	1,889	1,785	1,778	1,861	2,004	2,049	1,993	1,989	1,946	1,938	
<u>PETROLEUM AND COAL PRODUCTS INDUSTRIES -- INDUSTRIE DU PÉTROLE ET DU CHARBON ET LEURS DÉRIVÉS</u>													
<u>Petroleum refineries (10) -- Raffineries de pétrole (10)</u>													
Shipments -- Expéditions	153,115	133,320	143,115	134,922	138,967	143,535	145,206	144,235	147,299	156,828	148,029	172,379	1,760,950
Inventory owned - Total - Des stocks possédés	280,113	288,922	277,543	274,837	273,778	283,321	276,730	283,883	291,891	287,468	289,241	288,081	
Raw materials -- Matières premières	84,959	91,528	79,800	88,274	79,684	91,308	79,429	77,799	83,892	86,080	82,788	88,232	
Goods in process -- Produits en cours	26,876	26,017	26,529	27,317	30,968	27,059	26,219	25,171	26,168	26,006	28,742	26,565	
Finished products -- Produits finis	168,278	171,377	171,214	159,246	163,126	164,954	171,082	180,913	181,831	175,382	177,711	173,284	
<u>CHEMICAL AND CHEMICAL PRODUCTS INDUSTRY -- INDUSTRIE CHIMIQUE ET DES PRODUITS CONNEXES</u>													
<u>Manufacturers of mixed fertilizers -- Manufacturiers d'engrais mélangés</u>													
Shipments -- Expéditions	3,867	4,451	5,439	7,480	16,918	11,562	2,155	1,868	3,628	4,014	3,742	5,127	70,251
Inventory owned - Total - Des stocks possédés	17,536	21,181	22,986	22,017	18,070	14,537	14,635	15,028	17,339	16,831	21,475	23,194	
<u>Manufacturers of plastics and synthetic resins -- Manufacturiers de matières plastiques et des résines synthétiques</u>													
Shipments -- Expéditions	16,139	16,014	16,945	18,100	17,017	17,691	15,217	15,325	18,010	16,763	16,393	16,642	200,256
Inventory owned - Total - Des stocks possédés	25,345	25,675	27,296	27,697	27,888	27,762	27,986	27,842	26,572	26,998	26,888	26,909	
<u>Manufacturers of pharmaceuticals and medicines -- Manufacturiers de produits médicaux et pharmaceutiques</u>													
Shipments -- Expéditions	38,602	31,858	30,836	31,577	29,155	31,418	32,633	32,069	38,075	35,680	32,674	31,629	396,206
Inventory owned - Total - Des stocks possédés	73,383	76,889	79,012	81,183	80,693	82,942	82,276	80,872	78,832	79,607	79,423	85,345	
Raw materials -- Matières premières	29,289	31,277	31,606	31,684	31,905	31,132	32,209	31,902	30,734	31,136	30,751	31,821	
Goods in process -- Produits en cours	17,146	18,490	19,173	20,535	19,921	19,203	18,793	18,519	18,235	18,142	17,263	17,113	
Finished products -- Produits finis	26,948	27,122	28,233	28,964	28,867	32,607	31,274	30,451	29,863	30,329	31,409	36,411	
<u>Paint and varnish manufacturers -- Manufacturiers de peintures et vernis</u>													
Shipments -- Expéditions	15,450	17,623	20,577	23,010	25,388	26,865	23,408	21,568	20,342	18,658	16,110	13,729	242,728
Inventory owned - Total - Des stocks possédés	53,613	54,929	53,490	54,973	52,797	52,523	53,265	51,450	51,063	50,737	49,651	51,260	
Raw materials -- Matières premières	22,034	22,498	21,288	22,328	21,293	21,126	21,025	21,031	21,559	21,063	20,331	20,041	
Goods in process -- Produits en cours	2,802	2,851	2,718	2,741	2,783	2,704	2,772	2,661	2,710	2,438	2,491	2,312	
Finished products -- Produits finis	28,777	29,580	29,484	29,904	28,721	28,693	29,468	27,758	26,794	27,236	26,829	28,907	
<u>Manufacturers of soap and cleaning compounds -- Manufacturiers de savons et de composés de nettoyage</u>													
Shipments -- Expéditions	19,251	20,488	19,144	21,945	20,178	22,619	19,880	19,652	24,910	22,769	20,570	19,031	250,437
Inventory owned - Total - Des stocks possédés	32,921	33,498	34,490	36,209	36,835	37,303	37,074	36,715	31,684	30,379	31,349	32,798	
Raw materials -- Matières premières	12,545	12,869	12,998	12,799	13,269	14,092	14,153	14,193	13,962	12,551	12,652	12,401	
Goods in process -- Produits en cours	2,532	2,583	2,578	2,789	2,718	2,457	2,517	2,462	2,389	2,594	2,665	2,493	
Finished products -- Produits finis	17,844	18,046	18,914	20,621	20,848	20,754	20,404	20,060	15,333	15,234	16,032	17,904	
<u>Manufacturers of toilet preparations -- Manufacturiers de produits de toilette</u>													
Shipments -- Expéditions	12,051	12,036	12,906	12,502	12,251	13,100	10,808	11,690	17,411	18,966	18,013	12,394	164,128
Inventory owned - Total - Des stocks possédés	34,809	35,632	37,160	38,108	39,430	39,598	40,653	41,345	40,151	37,953	36,750	37,429	

TABLEAU 5. Valeur estimative des expéditions, commandes et stocks de certaines industries particulières - suite

	1970												Total
	January	February	March	April	May	June	July	August	Sept.	Oct.	Nov.	Déc.	
	Janvier	Février	Mars	Avril	Mai	Juin	Juillet	Août					
thousand of dollars -- en milliers de dollars													
CHEMICAL AND CHEMICAL PRODUCTS INDUSTRY - Concluded -- INDUSTRIE CHIMIQUE ET DES PRODUITS CONNEXES - fin													
Manufacturers of toilet preparations - Concluded -- Manufacturiers de produits de toilette - fin													
Raw materials -- Matières premières	19,299	19,121	19,802	19,655	20,473	20,289	21,548	21,650	21,370	20,651	20,504	20,305	
Goods in process -- Produits en cours	2,383	2,464	2,426	3,352	3,213	2,844	2,783	2,823	2,943	2,504	2,523	2,216	
Finished products -- Produits finis	13,127	14,047	14,932	15,101	15,744	16,465	16,322	16,872	15,838	14,798	13,723	14,908	
Manufacturers of industrial chemicals -- Manufacturiers de produits chimiques industriels													
Shipments -- Expéditions	68,254	66,565	72,555	84,231	87,199	81,411	70,332	69,714	78,687	74,162	72,383	70,230	
Unfilled orders -- Commandes en carnet	13,035	13,471	13,380	14,026	13,623	12,742	12,635	12,983	12,537	12,628	13,491	12,007	
Inventory owned - Total - Des stocks possédés	160,753	164,480	166,453	156,035	151,873	150,086	156,797	156,611	154,367	158,338	159,021	167,523	
Raw materials -- Matières premières	58,514	58,583	57,960	54,952	55,304	58,219	60,874	62,376	62,208	63,786	63,254	66,162	
Goods in process and finished products -- Produits en cours et produits finis	102,239	105,897	108,493	101,083	96,569	91,867	95,923	94,235	92,159	94,552	95,767	101,361	
Manufacturers of printing inks -- Manufacturiers d'encre d'imprimerie													
Shipments -- Expéditions	2,263	2,602	2,809	2,793	2,575	2,886	2,707	2,379	2,812	2,698	2,655	2,670	
Inventory owned - Total - Des stocks possédés	5,673	5,296	5,490	5,521	4,982	4,886	5,274	5,174	5,233	5,140	5,110	5,494	
Raw materials -- Matières premières	3,568	3,396	3,365	3,421	3,214	3,133	3,324	3,095	3,483	3,422	3,402	3,554	
Goods in process and finished products -- Produits en cours et produits finis	2,105	1,900	2,125	2,100	1,768	1,753	1,950	2,079	1,750	1,718	1,708	1,940	
Other chemical industries, n.e.s. -- Autres industries chimiques (n.c.s.)													
Shipments -- Expéditions	26,492	27,279	28,741	37,579	35,121	33,542	35,154	34,433	32,972	33,377	29,197	28,114	
Inventory owned - Total - Des stocks possédés	67,870	70,764	72,555	69,189	69,932	65,958	64,920	65,202	63,190	63,079	64,268	63,572	
Raw materials -- Matières premières	28,715	30,561	29,694	28,336	28,487	26,576	26,980	26,823	27,098	28,116	26,976	28,018	
Goods in process and finished products -- Produits en cours et produits finis	39,155	40,203	42,861	40,853	41,445	39,382	37,940	38,379	36,092	34,963	37,292	35,554	
MISCELLANEOUS MANUFACTURING INDUSTRIES -- INDUSTRIES MANUFACTURIÈRES DIVERSES													
Scientific and professional equipment manufacturers(1) -- Manufacturiers d'instruments scientifiques et professionnels(1)													
Shipments -- Expéditions	28,202	27,541	30,644	27,960	30,100	30,059	29,545	29,675	33,130	33,618	33,201	31,983	
Inventory owned - Total - Des stocks possédés	90,842	92,375	91,432	97,532	95,181	95,300	95,005	92,874	91,935	91,402	90,481	87,397	
Jewellery and silverware manufacturers -- Manufacturiers de bijouterie et d'orfèvrerie													
Shipments -- Expéditions	7,569	9,978	9,787	8,410	7,198	7,548	7,027	8,792	9,730	9,658	10,286	7,315	
Inventory owned - Total - Des stocks possédés	34,336	33,644	34,626	35,019	35,624	34,917	36,186	37,389	36,601	35,828	34,320	34,843	
Broom, brush and mop industry -- Industrie des balais, brosses et vadrouilles													
Shipments -- Expéditions	2,915	3,449	3,453	3,384	3,359	3,412	3,148	3,064	3,130	3,152	2,820	2,902	
Inventory owned - Total - Des stocks possédés	8,114	8,259	8,149	8,094	8,353	11,717	11,533	11,533	11,094	11,182	10,441	10,796	
Raw materials -- Matières premières	4,327	4,499	4,535	4,426	4,560	5,847	5,707	5,811	5,677	5,774	5,057	5,179	
Goods in process and finished products -- Produits en cours et produits finis	3,787	3,760	3,614	3,668	3,793	5,870	5,826	5,722	5,417	5,408	5,384	5,617	
Plastic fabricators, n.e.s. -- Manufacturiers d'articles en matière plastique (n.c.s.)													
Shipments -- Expéditions	31,492	33,434	36,649	37,490	37,134	37,649	32,623	33,680	36,815	36,568	34,270	31,217	
Inventory owned - Total - Des stocks possédés	59,235	58,997	59,965	58,756	57,486	58,211	58,137	57,097	56,910	57,516	57,720	59,444	
Sporting goods industry -- Industrie des articles de sport													
Shipments -- Expéditions	5,515	4,317	6,013	6,154	5,710	5,943	6,482	5,890	6,628	6,006	5,930	5,486	
Inventory owned - Total - Des stocks possédés	28,183	29,811	29,526	29,601	29,302	28,645	27,326	27,421	27,391	27,507	28,133	27,486	
Musical instruments and sound recording industry -- Industrie des instruments de musique et de l'enregistrement du son													
Shipments -- Expéditions	2,347	2,847	2,584	2,747	2,995	2,849	1,719	2,086	3,000	3,161	3,705	3,198	
Inventory owned - Total - Des stocks possédés	6,214	6,079	5,735	6,073	5,953	5,805	6,106	5,887	5,596	5,742	5,686	5,836	
Raw materials -- Matières premières	3,210	3,068	2,960	2,944	2,886	2,862	2,950	2,898	2,493	2,518	2,566	2,658	
Goods in process and finished products -- Produits en cours et produits finis	3,004	3,011	2,775	3,129	3,067	2,943	3,156	2,989	3,103	3,224	3,120	3,178	

See footnote(s) at end of Table 5. -- Voir renvoi(s) à la fin du Tableau 5.

TABLE 5. Estimated Value of Shipments, Orders and Inventories in Selected Individual Industries - Continued

TABLEAU 5. Valeur estimative des expéditions, commandes et stocks de certaines industries particulières - suite

	1971												Total
	January	February	March	April	May	June	July	August	Sept.	Oct. ^P	Nov.	Déc.	
	Janvier	Février	Mars	Avril	Mai	Juin	Juillet	Août					
	thousand of dollars -- en milliers de dollars												
FOODS AND BEVERAGES -- ALIMENTS ET BOISSONS													
Slaughtering and meat processors(1) -- Abattage et préparation de la viande(1)													
Shipments -- Expéditions	141,223	156,499	151,888	143,559	169,120	160,447	153,412	170,542	161,919	154,901			
Inventory owned - Total - Des stocks possédés	78,604	76,611	85,634	76,240	78,074	77,636	77,206	76,982	75,217	77,125			
Dairy products industries(2) -- Industrie laitière(2)													
Shipments -- Expéditions	104,246	107,113	121,741	120,238	132,610	149,410	144,570	148,647	144,285	143,349			
Inventory owned - Total - Des stocks possédés	73,749	73,889	72,481	73,506	73,545	73,424	73,528	77,105	76,221	75,037			
Raw materials -- Matières premières	40,034	40,099	40,629	41,056	40,677	40,705	40,750	42,839	41,730	40,666			
Goods in process and finished products -- Produits en cours et produits finis	33,715	33,790	31,852	32,450	32,868	32,719	32,778	34,266	34,491	34,371			
Fruit and vegetable canners and preservers -- Conserves et préparations de fruits et de légumes													
Shipments -- Expéditions	46,855	48,824	48,656	48,699	51,938	48,139	45,103	48,047	51,327	58,461			
Inventory owned - Total - Des stocks possédés	206,613	194,819	189,644	185,490	177,059	173,217	174,050	187,738	225,648	234,662			
Raw materials and goods in process -- Matières premières et produits en cours	48,552	47,053	49,789	51,815	50,637	50,404	53,125	51,966	49,541	51,217			
Finished products -- Produits finis	158,061	147,766	139,855	133,675	126,422	122,813	120,925	135,772	176,107	183,445			
Breakfast cereal manufacturers -- Manufacturiers de céréales de table													
Shipments -- Expéditions	4,791	5,324	5,871	4,811	5,447	5,610	4,987	5,469	5,908	6,019			
Inventory owned - Total - Des stocks possédés	5,314	4,817	4,641	4,809	4,640	4,649	4,401	5,473	5,351	5,079			
Raw materials -- Matières premières	3,867	3,563	3,400	3,451	3,356	3,339	3,190	4,229	4,132	4,024			
Goods in process and finished products -- Produits en cours et produits finis	1,447	1,254	1,241	1,358	1,284	1,310	1,211	1,244	1,219	1,055			
Flour mills -- Moulins à farine													
Shipments -- Expéditions	20,731	20,341	21,192	19,376	19,300	17,802	19,810	19,783	22,517	22,441			
New orders -- Nouvelles commandes	20,498	19,816	21,780	19,259	19,203	18,799	20,541	18,721	22,994	21,754			
Unfilled orders -- Commandes en carnet	5,757	5,232	5,820	5,703	5,606	6,603	7,334	6,272	6,749	6,062			
Inventory owned - Total - Des stocks possédés	57,487	49,605	44,594	42,769	46,424	43,025	43,752	47,640	48,820	49,810			
Raw materials -- Matières premières	47,680	40,126	35,082	33,698	37,651	36,210	34,681	36,726	39,481	39,922			
Biscuit manufacturers -- Manufacturiers de biscuits													
Shipments -- Expéditions	10,370	10,451	12,367	12,161	11,924	9,847	11,630	12,836	13,209	12,585			
Inventory owned - Total - Des stocks possédés	11,042	10,599	10,444	10,767	10,749	10,573	10,069	10,465	10,685	10,963			
Raw materials -- Matières premières	7,571	7,429	7,197	7,378	6,995	7,226	7,058	7,055	7,118	7,331			
Goods in process -- Produits en cours	530	506	509	510	497	514	486	499	482	491			
Finished products -- Produits finis	2,941	2,664	2,738	2,879	3,257	2,833	2,525	2,911	3,085	3,141			
Confectionery manufacturers -- Manufacturiers de confiserie													
Shipments -- Expéditions	18,542	19,906	20,671	18,579	18,627	17,524	16,179	19,798	24,766	23,372			
Inventory owned - Total - Des stocks possédés	44,904	42,616	43,004	43,881	46,219	47,759	47,945	48,699	47,136	45,827			
Raw materials -- Matières premières	21,698	20,572	21,250	23,170	24,819	25,234	24,182	24,811	24,458	23,963			
Goods in process -- Produits en cours	4,090	4,003	3,999	3,800	3,856	3,912	4,213	4,545	4,418	4,240			
Finished products -- Produits finis	19,116	18,041	17,755	16,911	17,544	18,613	19,550	19,343	18,260	17,624			
Sugar refineries -- Raffineries de sucre													
Shipments -- Expéditions	14,085	14,979	19,506	15,794	16,514	21,379	19,453	20,632	22,815	18,999			
Inventory owned - Total - Des stocks possédés	64,821	59,248	53,781	49,394	51,662	52,746	45,697	41,341	42,660	50,576			
Raw materials -- Matières premières	32,548	28,729	25,987	23,475	26,443	30,162	29,147	27,581	30,327	28,596			
Goods in process -- Produits en cours	1,568	1,590	1,424	1,180	1,451	1,608	1,392	1,488	1,511	1,457			
Finished products -- Produits finis	30,705	28,929	26,370	24,739	23,768	20,526	15,158	12,272	10,822	20,523			
Vegetable oil mills -- Industrie des huiles végétales													
Shipments -- Expéditions	10,466	8,953	9,139	9,974	10,320	12,340	10,539	11,512	11,348	11,881			
New orders -- Nouvelles commandes	13,829	8,076	8,028	11,295	7,837	7,541	10,129	10,433	12,965	10,800			
Unfilled orders -- Commandes en carnet	24,593	23,716	22,605	23,926	21,443	16,644	16,234	15,155	16,772	15,691			
Inventory owned - Total - Des stocks possédés	25,208	20,660	18,139	14,398	14,006	16,585	17,184	15,841	12,789	19,309			
Raw materials -- Matières premières	18,025	13,986	10,457	7,349	7,729	12,764	11,980	10,112	6,994	12,632			
Goods in process and finished products -- Produits en cours et produits finis	7,183	6,674	7,682	7,049	6,277	3,821	5,204	5,729	5,795	6,677			
Miscellaneous food industries(3) -- Industrie d'aliments divers(3)													
Shipments -- Expéditions	57,303	62,412	73,386	69,161	69,067	69,519	63,471	63,981	76,675	72,541			
Inventory owned - Total - Des stocks possédés	119,282	115,827	110,378	112,403	112,341	114,191	115,545	114,607	103,588	105,105			

TABLE 5. Estimated Value of Shipments, Orders and Inventories in Selected Individual Industries - Continued

TABLEAU 5. Valeur estimative des expéditions, commandes et stocks de certaines industries particulières - suite

	1971												Total
	January	February	March	April	May	June	July	August	Sept.	Oct. ^P	Nov.	Déc.	
	Janvier	Février	Mars	Avril	Mai	Juin	Juillet	Août					
	thousand of dollars -- en milliers de dollars												
FOODS AND BEVERAGES - Concluded -- ALIMENTS ET BOISSONS - fin													
Distilleries -- Distilleries													
Shipments -- Expéditions	23,056	20,523	22,972	25,558	25,775	29,361	17,640	27,736	31,497	35,423			
Inventory owned - Total - Des stocks possédés	270,392	272,656	274,896	275,651	276,918	277,880	276,917	279,063	280,918	279,969			
Raw materials -- Matières premières	31,335	31,418	31,957	32,267	32,483	32,082	33,380	34,663	34,598	34,463			
Goods in process and finished products -- Produits en cours et produits finis	239,057	241,238	242,939	243,384	244,435	245,798	243,537	244,400	246,320	245,506			
Breweries -- Brasseries													
Shipments -- Expéditions	20,880	26,312	30,264	33,857	35,179	41,719	44,704	41,936	35,697	33,357			
Inventory owned - Total - Des stocks possédés	45,145	46,044	50,123	50,579	53,677	54,325	51,135	50,441	48,039	44,905			
Raw materials -- Matières premières	17,512	19,469	20,218	19,512	19,480	19,480	17,116	16,567	16,342	16,172			
Goods in process and finished products -- Produits en cours et produits finis	27,633	26,575	29,905	31,067	34,197	34,845	34,019	33,874	31,697	28,733			
Wineries -- Industrie du vin													
Shipments -- Expéditions	2,428	2,842	3,255	3,567	3,106	3,582	2,966	3,249	3,578	3,950			
Inventory owned - Total - Des stocks possédés	26,554	25,737	24,904	24,132	23,528	23,824	23,076	22,636	23,318	27,508			
Raw materials -- Matières premières	2,656	2,599	2,440	2,738	2,482	3,520	3,650	4,084	4,144	6,071			
Goods in process and finished products -- Produits en cours et produits finis	23,898	23,138	22,464	21,394	21,046	20,304	19,426	18,452	19,174	21,437			
RUBBER INDUSTRIES -- INDUSTRIE DU CAOUTCHOUC													
Rubber footwear manufacturers(4) -- Manufacturiers de chaussures en caoutchouc(4)													
Shipments -- Expéditions	18,958	20,793	21,486	21,254	20,799	23,690	17,823	21,674	25,875	24,929			
Inventory owned - Total - Des stocks possédés	39,569	40,748	42,356	43,652	45,014	45,001	43,537	41,626	39,332	38,937			
Raw materials -- Matières premières	13,698	13,829	13,428	13,529	13,298	13,343	13,722	13,657	13,402	13,793			
Goods in process -- Produits en cours	6,121	5,877	6,015	5,800	5,677	5,582	5,453	5,643	5,681	5,438			
Finished products -- Produits finis	19,750	21,042	22,913	24,323	26,039	26,076	24,362	22,326	20,249	19,706			
Rubber tire and tube manufacturers -- Manufacturiers de chambres à air et pneus													
Shipments -- Expéditions	24,400	32,829	35,942	37,173	36,043	36,351	23,755	28,252	41,071	38,442			
Inventory owned - Total - Des stocks possédés	99,850	103,492	102,995	104,434	101,044	95,630	98,139	96,529	91,290	92,542			
Raw materials -- Matières premières	12,157	12,185	12,421	13,048	13,513	13,000	12,716	13,050	12,958	12,666			
Goods in process -- Produits en cours	7,279	7,025	6,934	6,736	6,661	6,496	6,391	6,959	7,177	7,091			
Finished products -- Produits finis	80,414	84,282	83,640	84,650	80,870	76,134	79,032	76,520	71,155	72,785			
LEATHER INDUSTRIES -- INDUSTRIE DU CUIR													
Shoe factories -- Fabriques de chaussures													
Shipments -- Expéditions	17,192	20,574	21,476	18,643	15,731	17,944	17,572	26,344	25,736	22,123			
Inventory owned - Total - Des stocks possédés	51,973	52,607	52,571	52,788	55,887	57,293	55,679	51,076	50,329	49,093			
TEXTILE INDUSTRIES -- INDUSTRIE TEXTILE													
Cotton yarn and cloth mills -- Filés et tissus de coton													
Shipments -- Expéditions	26,501	24,189	26,353	25,235	24,884	23,995	20,511	19,962	20,884	20,402			
New orders -- Nouvelles commandes	25,817	23,931	26,150	23,642	23,515	22,576	21,228	20,969	21,937	20,297			
Unfilled orders -- Commandes en carnet	47,703	47,445	47,242	45,649	44,280	42,861	43,578	44,585	45,638	45,533			
Inventory owned - Total - Des stocks possédés	81,261	81,446	81,458	81,124	81,102	81,426	80,406	80,727	81,531	80,839			
Raw materials -- Matières premières	11,609	12,088	12,258	12,480	12,396	12,621	11,999	12,261	12,529	12,352			
Goods in process -- Produits en cours	15,766	15,300	14,833	14,523	14,501	14,739	14,786	15,151	15,412	15,126			
Finished products -- Produits finis	33,886	34,058	34,367	34,121	34,205	34,066	33,621	33,315	33,590	33,361			
Wool yarn mills -- Filature de la laine													
Shipments -- Expéditions	2,253	2,136	2,409	1,883	1,805	1,703	1,760	1,928	2,151	2,151			
Inventory owned - Total - Des stocks possédés	4,346	4,366	4,393	4,449	4,515	4,879	4,749	4,698	4,283	4,283			
Wool cloth mills -- Fabriques de tissus de laine													
Shipments -- Expéditions	7,115	7,801	7,789	7,909	8,139	8,902	5,928	6,958	7,533	7,295			
Inventory owned - Total - Des stocks possédés	24,973	24,549	25,904	26,620	25,881	25,130	23,957	22,750	23,062	23,201			
Raw materials -- Matières premières	7,989	7,824	8,195	8,697	7,924	7,135	7,893	6,920	7,278	7,658			
Goods in process -- Produits en cours	10,842	10,841	11,044	10,923	11,213	11,005	9,791	9,923	9,769	9,724			
Finished products -- Produits finis	6,142	5,884	6,665	7,000	6,744	6,990	6,273	5,907	6,015	5,819			

See footnote(s) at end of Table 5. -- Voir renvoi(s) à la fin du Tableau 5.

TABLE 5. Estimated Value of Shipments, Orders and Inventories in Selected Individual Industries - Continued

TABLEAU 5. Valeur estimative des expéditions, commandes et stocks de certaines industries particulières - suite

	1971												Total
	January -- Janvier	February -- Février	March -- Mars	April -- Avril	May -- Mai	June -- Juin	July -- Juillet	August -- Août	Sept.	Oct. ^P	Nov.	Déc.	
	thousand of dollars -- en milliers de dollars												
<u>TEXTILE INDUSTRIES - Concluded -- INDUSTRIE TEXTILE - fin</u>													
<u>Synthetic textile mills -- Industrie des textiles synthétiques</u>													
Shipments -- Expéditions	35,005	35,115	35,576	37,084	34,534	37,463	28,175	34,142	38,804	38,959			
Inventory owned - Total - Des stocks possédés	85,827	85,209	85,262	85,344	85,397	83,164	84,626	82,857	81,317	80,836			
Raw materials -- Matières premières	19,604	19,941	20,303	20,500	20,494	21,002	21,618	21,689	21,038	21,849			
Goods in process and finished products -- Produits en cours et produits finis	66,223	65,268	64,959	64,844	64,903	62,162	63,008	61,168	60,279	59,987			
<u>Cordage and twine industry -- Industrie des cordes et ficelles</u>													
Shipments -- Expéditions	1,211	1,252	1,243	991	1,241	1,845	1,329	1,138	1,240	1,328			
Inventory owned - Total - Des stocks possédés	4,182	4,351	4,739	4,810	4,755	3,846	3,413	3,286	3,176	3,160			
<u>Carpet, mat and rug industry -- Industrie des tapis et carpettes</u>													
Shipments -- Expéditions	13,785	12,629	15,731	14,488	14,710	17,686	12,342	13,288	18,116	17,332			
Inventory owned - Total - Des stocks possédés	47,785	48,053	47,228	46,039	45,186	45,160	41,703	45,076	47,619	47,627			
<u>Linoleum and coated fabrics industry -- Industrie des linoléums et des tissus enduits</u>													
Shipments -- Expéditions	6,613	7,779	8,998	10,117	9,742	8,471	6,437	7,324	9,390	7,767			
Inventory owned - Total - Des stocks possédés	15,977	16,300	16,232	15,321	14,452	14,965	14,602	13,912	13,446	12,452			
Raw materials -- Matières premières	3,963	3,997	3,825	3,826	3,601	4,181	4,484	3,969	3,780	3,731			
Goods in process -- Produits en cours	2,251	2,561	2,827	2,794	2,597	2,569	2,534	2,586	2,583	2,529			
Finished products -- Produits finis	9,757	9,742	9,580	8,701	8,254	8,215	7,584	7,357	7,083	6,192			
<u>Canvas products industry -- Industrie de la grosse toile</u>													
Shipments -- Expéditions	2,105	2,634	3,191	3,673	3,436	3,612	3,070	2,240	2,208	2,171			
Inventory owned - Total - Des stocks possédés	7,710	7,695	8,281	7,955	7,721	7,369	6,993	7,122	7,133	7,093			
<u>Cotton and jute bag industry -- Industrie des sacs de coton et de jute</u>													
Shipments -- Expéditions	2,361	2,388	2,518	2,073	2,023	2,195	2,365	2,502	2,633	2,734			
Inventory owned - Total - Des stocks possédés	5,002	4,983	4,802	4,913	4,909	4,965	4,734	4,307	4,521	4,515			
<u>Miscellaneous textile industries(5) -- Industrie textiles diverses(5)</u>													
Shipments -- Expéditions	26,790	29,262	33,396	31,110	32,285	32,306	21,194	30,285	34,698	33,859			
Inventory owned - Total - Des stocks possédés	43,503	40,819	39,710	41,492	41,547	38,279	41,563	41,061	42,031	39,761			
<u>KNITTING MILLS -- BONNETERIE</u>													
<u>Hosiery mills -- Industrie des bas et chaussettes</u>													
Shipments -- Expéditions	7,822	8,368	8,565	6,465	6,864	7,644	8,838	9,397	10,117	8,946			
Inventory owned - Total - Des stocks possédés	26,289	25,929	25,758	26,575	26,849	27,089	26,310	25,844	24,611	23,934			
<u>Other knitting mills -- Industrie des tricots (autres que bas et chaussettes)</u>													
Shipments -- Expéditions	25,988	29,379	30,503	27,526	26,014	27,828	28,627	30,591	31,963	32,144			
Inventory owned - Total - Des stocks possédés	65,116	65,495	64,893	65,926	67,542	68,534	68,150	67,568	66,467	66,634			
<u>CLOTHING INDUSTRIES -- INDUSTRIE DU VÊTEMENT</u>													
<u>Men's clothing industry(6) -- Industrie des vêtements d'hommes(6)</u>													
Shipments -- Expéditions	41,763	54,877	57,137	49,798	38,240	37,886	40,157	58,803	58,787	56,891			
Inventory owned - Total - Des stocks possédés	121,430	115,045	108,845	106,549	109,452	114,482	110,899	102,691	100,053	99,500			
Raw materials -- Matières premières	54,579	54,848	51,430	49,933	48,906	50,979	50,601	47,837	47,257	48,056			
Goods in process and finished products -- Produits en cours et produits finis	66,851	60,197	57,415	56,616	60,546	63,503	60,298	54,854	52,796	51,444			
<u>Women's clothing industry(7) -- Industrie des vêtements de femmes(7)</u>													
Shipments -- Expéditions	50,510	61,008	62,968	52,225	43,665	47,045	60,436	70,138	66,005	64,224			
Inventory owned - Total - Des stocks possédés	96,607	98,347	94,561	90,261	93,731	91,059	92,931	89,558	91,679	93,727			
<u>Foundation garment industry -- Industrie des vêtements de fond</u>													
Shipments -- Expéditions	3,593	4,354	5,205	4,926	4,916	5,725	4,941	4,799	5,287	5,615			
Inventory owned - Total - Des stocks possédés	12,388	12,076	12,209	12,679	12,944	13,301	13,159	13,198	13,462	13,824			
Raw materials -- Matières premières	5,185	5,015	4,978	5,089	5,149	5,257	5,447	5,204	5,224	5,340			
Goods in process and finished products -- Produits en cours et produits finis	7,203	7,061	7,231	7,590	7,795	8,044	7,712	7,994	8,238	8,484			

See footnote(s) at end of Table 5. -- Voir renvoi(s) à la fin du Tableau 5.

TABLE 5. Estimated Value of Shipments, Orders and Inventories in Selected Individual Industries - Continued

TABLEAU 5. Valeur estimative des expéditions, commandes et stocks de certaines industries particulières - suite

	1971												Total
	January	February	March	April	May	June	July	August	Sept.	Oct. P	Nov.	Déc.	
	Janvier	Février	Mars	Avril	Mai	Juin	Juillet	Août					
thousand of dollars -- en milliers de dollars													
<u>WOOD INDUSTRIES -- INDUSTRIE DU BOIS</u>													
<u>Veneer and plywood mills -- Fabriques de placages et contreplaqués</u>													
Shipments -- Expéditions	17,820	23,221	26,725	26,732	26,626	29,225	24,966	26,268	30,194	29,005			
Inventory owned - Total - Des stocks possédés	43,341	45,057	47,208	47,856	48,193	46,769	42,322	42,186	39,749	39,878			
<u>Sash, door and other millwork plants (excluding hardwood flooring) -- Ateliers de portes, châssis et autres bois ouvrés (à l'exception des parquets en bois dur)</u>													
Shipments -- Expéditions	23,088	21,631	24,431	25,825	28,037	32,901	26,683	31,500	31,655	31,717			
Inventory owned - Total - Des stocks possédés	42,223	40,555	40,381	39,182	42,511	43,244	43,138	39,747	39,348	39,642			
<u>PAPER AND ALLIED INDUSTRIES -- INDUSTRIES DU PAPIER ET PRODUITS CONNEXES</u>													
<u>Pulp and paper mills -- Industrie des pâtes et papiers</u>													
Shipments -- Expéditions	204,744	220,882	232,235	219,315	224,912	231,287	206,649	216,547	219,979	231,153			
Inventory owned - Total - Des stocks possédés	388,654	387,830	382,417	354,328	341,113	353,631	374,639	386,093	407,631	422,932			
Raw materials -- Matières premières	266,868	253,867	240,091	213,776	199,414	216,786	234,513	242,082	272,109	282,175			
Goods in process and finished products -- Produits en cours et produits finis	121,786	133,963	142,326	140,552	141,699	136,845	140,126	144,011	135,522	140,757			
<u>Asphalt roofing manufacturers -- Manufacturiers de papier-toiture asphalté</u>													
Shipments -- Expéditions	1,960	2,230	3,972	5,831	4,863	6,395	6,201	5,998	6,187	5,709			
Inventory owned - Total - Des stocks possédés	6,007	5,990	6,072	5,705	5,948	5,937	5,769	5,848	5,456	5,538			
<u>Paper box and bag manufacturers(8) -- Manufacturiers de boîtes et sacs en papier(8)</u>													
Shipments -- Expéditions	46,130	48,760	55,802	54,327	52,136	58,128	54,135	56,927	59,931	57,337			
Inventory owned - Total - Des stocks possédés	92,644	92,950	94,424	93,673	93,348	95,394	94,096	96,707	94,554	93,301			
<u>Miscellaneous paper converters -- Autres transformations du papier</u>													
Shipments -- Expéditions	31,105	30,156	33,567	32,949	33,019	37,443	32,915	34,590	37,285	34,245			
Inventory owned - Total - Des stocks possédés	67,925	69,965	72,039	72,022	72,872	73,330	69,609	66,673	64,127	64,078			
<u>PRIMARY METAL INDUSTRIES -- INDUSTRIE MÉTALLIQUE PRIMAIRE</u>													
<u>Iron and steel mills -- Industrie du fer et de l'acier</u>													
Shipments -- Expéditions	133,253	137,364	150,504	144,418	149,865	162,142	125,933	142,012	154,129	145,858			
New orders -- Nouvelles commandes	153,542	166,427	173,138	142,900	139,042	179,918	132,564	110,972	144,973	143,123			
Unfilled orders -- Commandes en carnet	202,822	231,885	254,519	253,001	241,178	258,954	265,585	234,545	225,389	222,654			
Inventory owned - Total - Des stocks possédés	340,473	319,642	312,945	303,858	306,165	315,604	335,424	353,812	356,387	363,785			
Raw materials -- Matières premières	153,496	141,177	135,026	126,805	129,312	145,622	151,501	167,421	174,542	176,289			
Goods in process -- Produits en cours	102,406	97,634	96,489	93,970	93,967	93,224	104,729	106,521	105,993	107,518			
Finished products -- Produits finis	84,571	80,831	81,430	83,083	82,886	76,758	79,194	79,870	75,852	79,978			
<u>Steel pipe and tube mills -- Fabriques de tubes et tuyaux d'acier</u>													
Shipments -- Expéditions	19,355	21,093	30,611	26,487	28,817	33,301	25,522	25,470	29,692	30,138			
New orders -- Nouvelles commandes	29,164	22,085	29,881	30,460	20,157	19,061	21,335	67,210	55,592	26,580			
Unfilled orders -- Commandes en carnet	46,233	47,225	46,495	50,468	41,808	27,523	23,336	65,076	60,976	57,418			
Inventory owned - Total - Des stocks possédés	58,447	61,148	58,565	59,174	61,631	55,774	56,465	55,469	55,182	54,882			
Raw materials -- Matières premières	24,047	25,049	23,226	23,193	24,300	19,788	20,786	22,993	22,313	22,532			
Goods in process and finished products -- Produits en cours et produits finis	34,400	36,099	35,339	35,981	37,331	35,986	35,679	32,476	32,869	32,350			
<u>Iron foundries -- Fonderie de fer</u>													
Shipments -- Expéditions	13,454	17,100	20,528	14,886	17,205	19,645	17,305	16,746	20,635	19,817			
Unfilled orders -- Commandes en carnet	20,739	16,963	14,490	13,686	15,432	13,965	13,964	14,046	15,098	14,340			
Inventory owned - Total - Des stocks possédés	30,711	29,659	27,801	28,485	28,268	27,820	26,206	24,725	26,073	25,054			
<u>Smelting and refining -- Fonte et affinage</u>													
Shipments -- Expéditions	71,776	72,215	82,240	98,411	94,581	88,674	74,265	79,702	80,362	76,082			
Inventory owned - Total - Des stocks possédés	244,464	249,073	254,368	250,611	248,021	249,449	255,101	270,682	268,934	276,194			

See footnote(a) at end of Table 5. -- Voir renvoi(a) à la fin du Tableau 5.

TABLE 5. Estimated Value of Shipments, Orders and Inventories in Selected Individual Industries - Continued

TABLEAU 5. Valeur estimative des expéditions, commandes et stocks de certaines industries particulières - suite

	1971												Total
	January Janvier	February Février	March Mars	April Avril	May Mai	June Juin	July Juillet	August Août	Sept.	Oct. P	Nov.	Déc.	
	thousand of dollars -- en milliers de dollars												
PRIMARY METAL INDUSTRIES - Concluded -- INDUSTRIE MÉTALLIQUE													
PRIMAIRE - fin													
Copper and alloy rolling, casting and extruding -- Laminage, moulage et refoulage du cuivre et alliages													
Shipments -- Expéditions	19,337	19,498	22,719	22,750	22,316	24,426	18,723	20,804	25,519	23,513			
New orders -- Nouvelles commandes	17,027	17,799	23,428	22,653	23,432	23,540	18,804	20,619	27,169	22,521			
Unfilled orders -- Commandes en carnet	27,256	25,557	26,266	26,169	27,285	26,399	26,480	26,295	27,925	26,933			
Inventory owned - Total - Des stocks possédés	36,665	36,012	34,888	34,978	38,472	40,606	893	40,786	42,487	42,967			
METAL FABRICATING INDUSTRIES (Except Machinery and Transportation Equipment Industries) -- INDUSTRIE DES PRODUITS MÉTALLIQUES (À l'exclusion des machines et du matériel de transport)													
Boiler and plate works -- Industrie des chaudières et des plaques													
Shipments -- Expéditions	11,049	14,385	16,236	16,049	17,141	20,215	14,894	19,085	17,577	18,603			
New orders -- Nouvelles commandes	12,280	16,191	12,047	13,899	9,029	17,017	19,825	10,189	14,034	18,457			
Unfilled orders -- Commandes en carnet	273,132	274,938	270,749	268,599	260,487	257,289	262,220	253,324	249,781	249,635			
Inventory held -- Total - Des stocks détenus	41,512	43,126	43,458	43,822	43,612	43,437	42,838	44,014	44,602	44,531			
Raw materials -- Matières premières	14,355	14,692	14,352	14,366	14,855	14,403	14,472	14,822	14,797	14,522			
Goods in process and finished products -- Produits en cours et produits finis	27,157	28,434	29,106	29,456	28,757	29,034	28,366	29,192	29,805	30,009			
Fabricated structural metal industry -- Industrie de la fabrication des éléments des charpentes métalliques													
Shipments -- Expéditions	29,350	36,501	32,849	33,216	50,431	40,844	33,028	36,069	38,573	35,773			
New orders -- Nouvelles commandes	35,220	44,224	26,957	50,070	41,375	44,597	28,523	27,237	40,956	21,777			
Unfilled orders -- Commandes en carnet	237,382	245,105	239,213	256,067	247,011	250,764	246,259	237,427	239,810	225,814			
Inventory owned - Total - Des stocks possédés	111,542	110,883	106,181	119,210	106,366	107,250	104,773	97,389	93,426	95,658			
Inventory held - Total - Des stocks détenus	240,025	252,889	257,858	279,924	279,421	264,673	267,413	262,996	253,181	257,982			
Metal stamping, pressing and coating industry -- Industrie de l'estampage, du matriçage et du revêtement des métaux													
Shipments -- Expéditions	57,123	63,009	71,865	71,227	71,675	82,476	78,695	82,842	90,215	76,562			
New orders -- Nouvelles commandes	63,204	66,059	71,797	67,986	69,630	87,532	82,980	80,064	81,060	75,626			
Unfilled orders -- Commandes en carnet	85,253	88,303	88,235	84,994	82,949	88,005	92,290	89,512	80,357	79,421			
Inventory owned - Total - Des stocks possédés	140,213	143,372	147,197	155,899	153,447	151,248	150,524	147,288	142,205	140,171			
Raw materials -- Matières premières	59,991	62,529	66,613	72,349	67,587	64,966	63,192	62,435	61,985	61,059			
Goods in process -- Produits en cours	31,447	31,914	31,892	32,514	33,828	34,050	35,783	34,408	31,506	31,708			
Finished products -- Produits finis	48,775	48,929	48,692	51,036	52,032	52,232	51,549	50,445	48,714	47,404			
Wire and wire products manufacturers -- Industrie du fil métallique et ses produits													
Shipments -- Expéditions	34,019	36,870	42,320	39,371	41,689	47,402	37,701	42,267	49,795	47,845			
New orders -- Nouvelles commandes	34,388	38,788	43,823	41,500	42,440	47,888	36,033	44,817	51,933	46,943			
Unfilled orders -- Commandes en carnet	34,708	36,626	38,129	40,258	41,009	41,495	39,827	42,377	44,515	43,613			
Inventory owned - Total - Des stocks possédés	101,651	101,640	101,669	102,210	101,231	99,929	96,783	98,068	97,043	96,604			
Raw materials -- Matières premières	41,146	41,962	41,672	42,262	42,168	41,203	41,476	41,878	41,233	40,321			
Goods in process -- Produits en cours	9,516	9,604	9,696	9,470	8,962	9,007	9,044	9,710	9,840	10,253			
Finished products -- Produits finis	50,989	50,074	50,301	50,478	50,101	49,719	46,263	46,480	45,970	46,030			
Hardware, tool and cutlery manufacturers -- Manufacturiers de quincaillerie, d'outils et de coutellerie													
Shipments -- Expéditions	19,539	20,665	22,409	20,408	19,951	23,646	18,981	19,832	22,994	23,044			
New orders -- Nouvelles commandes	17,323	20,009	22,282	20,635	20,432	23,697	19,676	21,219	22,242	22,470			
Unfilled orders -- Commandes en carnet	27,392	26,736	26,609	26,836	27,317	27,368	28,063	29,450	28,698	28,124			
Inventory owned - Total - Des stocks possédés	54,105	53,893	53,889	55,193	56,435	56,906	56,320	56,896	56,715	55,839			
Raw materials -- Matières premières	15,936	15,171	15,030	15,573	15,952	16,441	16,563	17,007	16,966	16,645			
Goods in process -- Produits en cours	18,334	18,489	18,539	19,478	19,760	20,040	19,565	19,957	19,492	19,289			
Finished products -- Produits finis	19,835	20,233	20,320	20,142	20,723	20,425	20,192	19,932	20,257	19,905			
Heating equipment manufacturers -- Manufacturiers d'appareils de chauffage													
Shipments -- Expéditions	9,513	7,814	9,221	8,893	9,996	10,644	9,701	10,027	12,677	11,618			
New orders -- Nouvelles commandes	10,603	8,046	8,780	8,303	9,589	10,176	9,718	8,769	11,124	11,455			
Unfilled orders -- Commandes en carnet	21,157	21,389	20,948	20,358	19,951	19,483	19,500	18,242	16,689	16,526			
Inventory owned - Total - Des stocks possédés	28,601	28,242	27,871	27,844	27,866	28,235	27,953	28,396	27,932	28,020			

See footnote(s) at end of Table 5. -- Voir renvoi(s) à la fin du Tableau 5.

TABLE 5. Estimated Value of Shipments, Orders and Stocks in Selected Individual Industries - Continued
 TABLEAU 5. Valeur estimative des expéditions, commandes et stocks de certaines industries particulières - suite

	1971												
	January	February	March	April	May	June	July	August	Sept.	Oct. ^P	Nov.	Déc.	Total
	Janvier	Février	Mars	Avril	Mai	Juin	Juillet	Août					
thousand of dollars -- en milliers de dollars													
METAL FABRICATING INDUSTRIES (Except Machinery and Transportation Equipment Industries) - Concluded -- INDUSTRIE DES PRODUITS MÉTALLIQUES (À l'exclusion des machines et du matériel de transport) - fin													
Miscellaneous metal fabricating industries -- Industrie des produits métalliques divers													
Shipments -- Expéditions	34,475	37,251	43,438	42,787	42,109	48,837	39,899	40,563	46,534	44,350			
New orders -- Nouvelles commandes	36,741	39,949	41,686	45,890	43,199	48,627	46,482	39,729	44,700	44,508			
Unfilled orders -- Commandes en carnet	70,029	72,727	70,975	74,078	75,168	74,958	79,541	78,707	76,873	77,031			
Inventory owned - Total - Des stocks possédés	109,816	110,699	111,408	110,698	110,165	107,828	104,624	106,328	105,019	105,927			
Raw materials -- Matières premières	43,605	44,797	43,342	42,814	43,633	43,913	44,885	45,342	43,195	44,728			
Goods in process -- Produits en cours	32,140	31,469	32,020	32,657	32,763	29,893	28,738	29,975	30,071	30,493			
Finished products -- Produits finis	34,071	34,433	36,046	35,227	33,769	34,022	31,001	31,011	31,753	30,706			
MACHINERY INDUSTRIES (Except Electrical Machinery) -- INDUSTRIE DE LA MACHINERIE (Sauf le matériel électrique)													
Agricultural implement industry -- Manufacturiers de matériel agricole													
Shipments -- Expéditions	21,473	25,528	27,238	26,996	28,318	28,399	16,599	10,963	11,264	14,092			
Inventory owned - Total - Des stocks possédés	93,394	93,747	90,348	87,667	82,594	73,221	67,875	63,417	65,085	61,349			
Miscellaneous machinery and equipment manufacturers and commercial refrigeration and air conditioning equipment manufacturers -- Manufacturiers de machines et matériel divers et manufacturiers de matériel frigorifique et de conditionnement de l'air (pour le commerce)													
Shipments -- Expéditions	101,374	105,036	118,252	116,175	116,553	124,722	124,048	105,045	120,675	127,377			
New orders -- Nouvelles commandes	120,571	115,376	124,864	121,824	104,155	117,509	93,654	108,977	107,959	134,515			
Unfilled orders -- Commandes en carnet	704,453	714,793	721,405	727,054	714,656	707,443	677,049	680,981	668,265	675,803			
Inventory owned - Total - Des stocks possédés	352,001	364,934	368,158	374,808	366,756	360,425	351,473	353,377	350,709	348,698			
Inventory held - Total - Des stocks détenus	388,675	404,228	408,736	415,836	409,540	403,382	390,606	394,783	393,097	391,717			
Raw materials -- Matières premières	129,474	128,074	127,013	123,021	126,514	121,220	123,668	126,297	124,063	121,659			
Goods in process -- Produits en cours	140,634	151,149	155,786	165,332	158,005	155,827	146,314	149,968	150,019	151,320			
Finished products -- Produits finis	118,567	125,005	125,937	127,493	125,021	126,335	120,624	118,518	119,005	118,738			
Office and store machinery manufacturers -- Manufacturiers de machines de bureau et de magasin													
Shipments -- Expéditions	14,376	16,538	14,706	14,665	14,842	16,736	16,992	16,245	18,161	20,919			
Inventory owned - Total - Des stocks possédés	74,372	74,584	75,348	76,790	79,368	79,133	77,920	79,496	81,558	77,759			
Raw materials -- Matières premières	33,583	34,135	35,529	35,574	36,517	36,225	36,027	37,520	38,386	33,892			
Goods in process -- Produits en cours	8,540	8,386	8,184	8,184	8,939	9,053	8,519	8,437	8,383	9,204			
Finished products -- Produits finis	32,249	32,063	31,635	33,032	33,912	33,855	33,374	33,539	34,789	34,663			
TRANSPORTATION EQUIPMENT INDUSTRIES -- INDUSTRIE DU MATÉRIEL DE TRANSPORT													
Aircraft and parts manufacturers -- Manufacturiers d'avions et d'éléments													
Shipments -- Expéditions	38,514	36,305	48,608	32,706	42,960	44,345	51,444	40,389	48,877	47,572			
New orders -- Nouvelles commandes	63,459	35,121	67,693	70,255	16,703	42,260	21,798	35,788	62,120	29,207			
Unfilled orders -- Commandes en carnet	370,227	369,043	388,128	425,677	399,420	397,335	367,689	363,088	376,331	357,966			
Inventory held - Total - Des stocks détenus	234,987	235,109	229,162	216,091	213,668	212,802	206,584	201,129	196,611	194,250			
Raw materials -- Matières premières	49,692	50,520	48,892	48,212	49,666	47,912	47,658	48,205	48,810	48,325			
Goods in process and finished products -- Produits en cours et produits finis	185,295	184,589	180,270	167,879	164,002	164,890	158,926	152,924	147,801	145,925			
Motor vehicle manufacturers -- Manufacturiers de véhicules automobiles													
Shipments -- Expéditions	258,891	345,494	388,162	338,318	347,017	372,743	189,285	224,120	356,713	343,563			
Inventory owned - Total - Des stocks possédés	258,548	241,936	240,255	245,660	250,338	223,427	188,686	226,572	236,039	235,559			
Raw materials -- Matières premières	44,505	43,754	45,739	45,699	45,039	43,941	44,018	44,032	44,541	45,139			
Goods in process -- Produits en cours	146,706	133,166	129,489	131,353	137,068	111,873	95,074	114,360	125,270	122,884			
Finished products -- Produits finis	67,337	65,016	65,027	68,608	68,231	67,613	49,594	68,180	66,228	67,536			

See footnot(e)s at end of Table 5. -- Voir renvoi(s) à la fin du Tableau 5.

TABLE 5. Estimated Value of Shipments, Orders and Inventories in Selected Individual Industries - Continued

TABLEAU 5. Valeur estimative des expéditions, commandes et stocks de certaines industries particulières - suite

	1971											Total	
	January	February	March	April	May	June	July	August	Sept.	Oct. ^P	Nov.		Déc.
	Janvier	Février	Mars	Avril	Mai	Juin	Juillet	Août					
	thousand of dollars -- en milliers de dollars												
TRANSPORTATION EQUIPMENT INDUSTRIES - Concluded --													
INDUSTRIE DU MATÉRIEL DE TRANSPORT - fin													
Motor vehicle parts and accessories manufacturers -- Manufacturiers de pièces et accessoires d'automobiles													
Shipments -- Expéditions	116,934	118,535	143,114	128,097	127,105	130,417	58,940	118,241	140,941	135,819			
New orders -- Nouvelles commandes	113,186	115,572	129,120	131,731	66,042	139,738	118,333	119,857	138,098	122,339			
Unfilled orders -- Commandes en carnet	181,210	178,247	164,253	167,887	106,824	116,145	175,538	177,154	174,311	160,831			
Inventory owned - Total - Des stocks possédés	174,899	174,688	169,053	161,699	154,127	153,012	162,765	167,075	163,938	163,962			
Raw materials -- Matières premières	72,240	71,602	71,381	67,917	65,298	65,489	67,625	68,810	68,110	67,924			
Goods in process -- Produits en cours	64,379	66,283	61,992	58,966	56,449	56,205	63,906	64,201	63,161	63,620			
Finished products -- Produits finis	38,280	36,803	35,680	34,816	32,380	31,318	31,234	34,064	32,667	32,418			
Railroad rolling stock industry -- Manufacturiers de matériel roulant de chemin de fer													
Shipments -- Expéditions	13,082	18,784	31,510	29,865	24,697	16,725	13,926	10,565	23,223	24,074			
New orders -- Nouvelles commandes	9,955	11,902	43,758	25,064	37,409	22,885	19,396	23,869	18,928	19,739			
Unfilled orders -- Commandes en carnet	140,411	133,529	145,777	140,976	153,688	159,848	165,318	178,622	174,327	169,992			
Inventory held - Total - Des stocks détenus	57,726	58,789	53,854	49,430	46,394	49,340	50,155	53,504	53,151	53,529			
Raw materials -- Matières premières	27,488	25,755	24,774	25,666	26,133	26,695	28,311	29,788	29,995	30,921			
Goods in process -- Produits en cours	25,052	27,454	23,327	17,697	14,136	16,235	15,454	16,995	15,982	15,327			
Finished products -- Produits finis	5,184	5,580	5,753	6,067	6,125	6,410	6,390	6,721	7,174	7,281			
Shipbuilding and repair -- Construction et réparation de navires													
Shipments -- Expéditions	15,165	14,393	18,813	20,560	18,026	22,324	19,308	20,691	19,658	25,084			
New orders -- Nouvelles commandes	25,991	31,195	120,178	27,175	31,172	25,177	20,014	25,149	132,524	89,536			
Unfilled orders -- Commandes en carnet	154,437	171,239	272,604	279,219	292,365	295,218	295,924	300,382	413,248	477,700			
Inventory owned - Total - Des stocks possédés	29,159	27,993	27,990	28,977	28,072	32,884	34,465	37,583	38,418	36,828			
Inventory held - Total - Des stocks détenus	179,693	130,708	137,488	150,035	148,053	165,677	179,236	180,644	192,303	205,047			
Raw materials -- Matières premières	10,326	10,355	10,813	10,822	11,003	11,145	11,330	11,372	11,435	11,400			
Goods in process and finished products -- Produits en cours et produits finis	169,367	120,353	126,675	139,213	137,050	154,532	167,906	169,272	180,868	193,647			
ELECTRICAL PRODUCTS INDUSTRIES -- INDUSTRIE DES APPAREILS ET DU MATÉRIEL ÉLECTRIQUES													
Manufacturers of small electrical appliances -- Manufacturiers de petits appareils électriques													
Shipments -- Expéditions	9,444	11,357	11,888	13,080	11,638	12,904	13,247	15,781	17,259	19,838			
Inventory owned - Total - Des stocks possédés	39,494	39,598	40,227	41,613	42,670	41,926	41,139	41,083	40,534	40,227			
Manufacturers of major appliances (electric and non electric) -- Manufacturiers de gros appareils (électriques ou non)													
Shipments -- Expéditions	23,259	24,038	26,218	28,625	26,914	28,650	32,028	27,994	33,449	36,005			
New orders -- Nouvelles commandes	24,996	23,507	26,337	27,684	26,577	27,486	31,007	27,288	33,219	36,005			
Unfilled orders -- Commandes en carnet	11,524	10,993	11,112	10,171	9,834	8,670	7,649	6,943	6,713	6,713			
Inventory owned - Total - Des stocks possédés	66,959	68,638	70,065	73,023	74,292	76,155	80,497	72,629	71,311	70,397			
Raw materials -- Matières premières	16,001	16,141	16,304	16,291	16,229	16,356	16,698	16,464	16,277	16,167			
Goods in process -- Produits en cours	16,618	16,813	16,799	16,625	17,656	17,553	24,016	18,498	18,283	17,666			
Finished products -- Produits finis	34,340	35,684	36,962	40,107	40,407	42,246	39,783	37,667	36,751	36,564			
Manufacturers of household radio and television receivers -- Manufacturiers d'appareils électro-ménagers de radio et de télévision													
Shipments -- Expéditions	17,193	17,913	17,452	16,851	13,978	19,015	19,002	22,302	30,451	30,624			
New orders -- Nouvelles commandes	16,330	20,200	14,990	21,965	17,138	18,769	15,955	24,174	34,908	30,449			
Unfilled orders -- Commandes en carnet	8,327	10,614	8,152	13,266	16,426	16,180	13,133	15,005	19,462	19,287			
Inventory owned - Total - Des stocks possédés	69,247	68,734	71,264	75,360	78,711	78,628	72,596	68,262	65,161	61,906			
Raw materials -- Matières premières	19,355	21,015	20,696	19,703	19,547	17,857	17,123	18,560	19,690	21,497			
Goods in process -- Produits en cours	9,518	9,394	9,553	9,539	10,937	11,246	12,444	11,207	11,112	10,381			
Finished products -- Produits finis	40,374	38,325	41,015	46,118	48,227	49,525	43,029	38,495	34,359	30,026			
Communications equipment manufacturers -- Manufacturiers de matériel de télécommunication													
Shipments -- Expéditions	57,047	58,353	68,372	61,410	66,396	73,661	48,778	50,291	66,510	60,035			
New orders -- Nouvelles commandes	81,048	54,836	59,638	46,213	85,417	64,317	65,617	38,832	58,613	54,904			
Unfilled orders -- Commandes en carnet	409,744	406,227	397,493	382,296	401,317	391,973	408,812	397,353	389,456	384,325			
Inventory held - Total - Des stocks détenus	221,557	218,418	223,640	209,800	208,521	206,022	196,116	195,772	196,147	198,541			
Raw materials -- Matières premières	39,234	38,772	38,728	38,734	40,038	40,815	37,464	37,472	38,503	37,947			
Goods in process -- Produits en cours	131,223	130,900	127,065	120,492	117,631	114,709	111,289	111,979	112,775	114,369			
Finished products -- Produits finis	51,100	49,646	57,847	50,574	50,852	50,498	47,363	46,321	44,969	46,225			

TABLEAU 5. Valeur estimative des expéditions, commandes et stocks de certaines industries particulières - suite

	1971												
	January	February	March	April	May	June	July	August	Sept.	Oct. ^P	Nov.	Déc.	Total
	Janvier	Février	Mars	Avril	Mai	Juin	Juillet	Août					
thousand of dollars -- en milliers de dollars													
ELECTRICAL PRODUCTS INDUSTRIES - Concluded -- INDUSTRIE DES APPAREILS ET DU MATÉRIEL ÉLECTRIQUES - fin													
Manufacturers of electrical industrial equipment -- Manufacturiers de matériel électrique industriel													
Shipments -- Expéditions	41,232	47,571	47,700	45,163	45,623	44,885	39,407	40,655	48,799	51,641			
New orders -- Nouvelles commandes	41,942	44,086	41,733	44,897	44,257	43,804	36,698	47,131	38,565	52,643			
Unfilled orders -- Commandes en carnet	303,761	300,276	294,309	294,043	292,677	291,596	288,887	295,363	285,129	286,131			
Inventory owned - Total - Des stocks possédés	126,589	122,758	122,576	124,638	125,128	128,304	125,404	123,819	122,734	123,166			
Inventory held - Total - Des stocks détenus	149,524	147,356	146,987	148,559	149,032	148,862	147,447	146,589	146,732	145,521			
Raw materials -- Matières premières	41,789	41,542	41,712	40,652	41,029	40,867	41,396	40,803	41,213	41,534			
Goods in process -- Produits en cours	76,419	76,758	74,522	75,365	74,679	75,868	75,425	76,138	74,833	74,080			
Finished products -- Produits finis	31,316	29,056	30,753	32,542	33,324	32,127	30,626	29,648	30,686	29,907			
Battery manufacturers -- Manufacturiers de batteries													
Shipments -- Expéditions	5,182	5,223	5,134	4,563	5,285	5,897	4,454	7,754	10,690	9,360			
New orders -- Nouvelles commandes	6,795	4,604	4,772	4,179	4,820	6,430	5,156	8,128	9,709	9,242			
Unfilled orders -- Commandes en carnet	6,815	6,196	5,834	5,450	4,985	5,518	6,220	6,594	5,613	5,495			
Inventory owned - Total - Des stocks possédés	15,982	16,134	16,550	17,745	18,111	19,560	19,675	18,068	15,486	15,293			
Raw materials -- Matières premières	5,327	5,170	4,961	5,101	4,952	4,963	5,503	5,106	4,711	4,795			
Goods in process -- Produits en cours	3,999	3,936	3,835	3,911	3,738	3,606	3,611	3,437	3,388	3,438			
Finished products -- Produits finis	6,656	7,028	7,754	8,713	9,421	10,991	10,561	9,525	7,387	7,060			
Manufacturers of electrical wire and cable -- Manufacturiers de fils et câbles électriques													
Shipments -- Expéditions	27,970	27,606	34,571	28,926	33,869	40,737	29,148	29,968	37,336	33,954			
New orders -- Nouvelles commandes	34,123	40,006	32,811	35,106	16,879	38,056	29,316	32,319	29,967	49,330			
Unfilled orders -- Commandes en carnet	78,087	90,487	88,727	94,907	77,917	75,236	75,404	77,755	70,386	85,762			
Inventory owned - Total - Des stocks possédés	78,709	81,713	86,186	84,827	86,753	87,027	81,834	82,971	81,510	81,743			
Raw materials -- Matières premières	19,411	19,714	20,147	20,549	20,067	20,683	20,074	20,919	20,209	20,464			
Goods in process -- Produits en cours	23,805	23,659	25,216	24,765	26,141	27,275	26,750	26,815	25,849	26,348			
Finished products -- Produits finis	35,493	38,340	40,823	39,513	40,545	39,069	35,010	35,237	35,452	34,931			
Manufacturers of miscellaneous electrical products -- Manufacturiers d'appareils électriques divers													
Shipments -- Expéditions	23,140	24,615	26,462	27,563	25,606	28,272	24,135	26,518	28,450	30,481			
New orders -- Nouvelles commandes	24,916	23,523	26,455	28,486	26,503	27,802	23,406	26,337	31,720	31,925			
Unfilled orders -- Commandes en carnet	31,743	30,651	30,644	31,567	32,464	31,994	31,265	31,084	29,607	31,051			
Inventory owned - Total - Des stocks possédés	76,517	80,028	81,868	82,688	82,435	82,097	81,651	80,685	80,209	80,983			
Raw materials -- Matières premières	26,373	26,296	26,650	27,009	26,608	25,926	27,205	26,737	26,695	26,903			
Goods in process -- Produits en cours	18,803	21,140	22,303	21,957	21,952	22,219	21,674	21,692	21,388	21,874			
Finished products -- Produits finis	31,341	32,592	32,915	33,722	33,875	33,952	32,772	32,256	32,126	32,206			
NON-METALLIC MINERAL PRODUCTS INDUSTRIES -- INDUSTRIE DES PRODUITS MINÉRAUX NON MÉTALLIQUES													
Cement manufacturers(9) -- Manufacturiers de ciment(9)													
Shipments -- Expéditions	32,729	38,360	49,036	56,423	68,125	81,894	80,405	87,759	85,324	84,315			
Inventory owned - Total - Des stocks possédés	76,753	78,801	79,875	86,056	86,955	83,364	79,425	78,895	75,888	76,056			
Mineral wool manufacturers -- Manufacturiers de laine minérale													
Shipments -- Expéditions	2,883	2,502	3,142	2,839	3,704	3,881	4,001	3,874	3,990	4,484			
Inventory owned - Total - Des stocks possédés	2,585	2,939	2,913	2,881	2,733	2,483	2,454	2,369	2,382	2,306			
Raw materials -- Matières premières	1,305	1,334	1,638	1,574	1,510	1,357	1,392	1,331	1,426	1,533			
Goods in process and finished products -- Produits en cours et produits finis	1,280	1,605	1,275	1,307	1,223	1,126	1,062	1,038	956	773			
Asbestos products manufacturers -- Manufacturiers de produits en amiante													
Shipments -- Expéditions	3,388	3,296	4,549	4,840	4,847	5,677	3,291	3,972	5,422	5,610			
Inventory owned - Total - Des stocks possédés	11,251	11,799	11,705	11,528	11,509	11,005	10,632	10,036	10,155	10,422			
Glass and glass products manufacturers -- Manufacturiers de verre et d'articles en verre													
Shipments -- Expéditions	18,667	19,499	22,642	21,922	24,408	24,546	21,632	19,340	24,083	22,597			
Unfilled orders -- Commandes en carnet	28,028	30,050	28,291	26,367	26,836	26,519	27,402	29,270	29,674	29,310			
Inventory owned - Total - Des stocks possédés	56,850	59,346	61,554	62,224	63,494	62,004	57,757	57,663	58,330	59,676			
Raw materials -- Matières premières	19,325	19,359	20,487	20,484	19,948	19,561	20,329	20,616	20,511	20,422			
Goods in process and finished products -- Produits en cours et produits finis	37,525	39,987	41,067	41,740	43,546	42,443	37,428	37,047	37,819	39,257			

See footnote(s) at end of Table 5. -- Voir renvoi(s) à la fin du Tableau 5.

TABLE 5. Estimated Value of Shipments, Orders and Inventories in Selected Individual Industries - Continued
 TABLEAU 5. Valeur estimative des expéditions, commandes et stocks de certaines industries particulières - suite

	1971												Total
	January	February	March	April	May	June	July	August	Sept.	Oct. ^P	Nov.	Déc.	
	Janvier	Février	Mars	Avril	Mai	Juin	Juillet	Août					
thousand of dollars -- en milliers de dollars													
<u>NON-METALLIC MINERAL PRODUCTS INDUSTRIES - Concluded -- INDUSTRIE DES PRODUITS MINÉRAUX NON MÉTALLIQUES - fin</u>													
<u>Abrasives manufacturers -- Manufacturiers d'abrasifs</u>													
Shipments -- Expéditions	4,345	4,510	5,777	5,269	5,291	6,101	4,415	4,654	5,067			4,989	
Inventory owned - Total - Des stocks possédés	15,708	15,423	14,938	14,746	15,016	14,718	14,762	14,663	14,571			13,958	
Raw materials -- Matières premières	7,941	7,451	7,125	6,776	7,224	7,545	7,620	7,349	7,229			6,991	
Goods in process and finished products -- Produits en cours et produits finis	7,767	7,972	7,813	7,970	7,792	7,173	7,142	7,314	4,642			6,967	
<u>Other non-metallic mineral products industries -- Manufacturiers d'autres produits minéraux non métalliques</u>													
Shipments -- Expéditions	1,798	1,696	2,081	1,923	2,061	2,280	1,719	2,015	2,050			2,093	
Inventory owned - Total - Des stocks possédés	3,680	3,576	3,427	3,312	3,299	3,326	3,467	3,562	3,643			3,577	
Raw materials -- Matières premières	2,080	1,957	1,868	1,792	1,867	1,881	1,973	2,096	2,147			2,076	
Goods in process and finished products -- Produits en cours et produits finis	1,600	1,619	1,559	1,520	1,432	1,445	1,494	1,466	1,496			1,501	
<u>PETROLEUM AND COAL PRODUCTS INDUSTRIES -- INDUSTRIE DU PÉTROLE ET DU CHARBON ET LEURS DÉRIVÉS</u>													
<u>Petroleum refineries(10) -- Raffineries de pétrole (10)</u>													
Shipments -- Expéditions	157,770	144,341	159,049	150,836	149,891	151,357	168,605	165,257	159,236			163,978	
Inventory owned - Total - Des stocks possédés	296,807	309,627	300,977	310,459	312,077	315,665	327,874	330,876	326,789			333,799	
Raw materials -- Matières premières	86,391	91,489	81,999	101,806	106,326	107,587	114,460	109,808	102,051			104,128	
Goods in process -- Produits en cours	28,483	30,074	30,576	32,744	31,628	30,226	28,996	29,733	31,577			31,311	
Finished products -- Produits finis	181,933	188,064	188,402	175,909	174,123	177,852	184,418	191,335	193,161			198,360	
<u>CHEMICAL AND CHEMICAL PRODUCTS INDUSTRY -- INDUSTRIE CHIMIQUE ET DES PRODUITS CONNEXES</u>													
<u>Manufacturers of mixed fertilizers -- Manufacturiers d'engrais mélangés</u>													
Shipments -- Expéditions	3,224	3,323	5,213	8,165	19,073	12,502	2,313	3,067	4,317			4,547	
Inventory owned - Total - Des stocks possédés	24,940	24,968	25,130	21,400	19,133	15,591	15,814	17,132	20,252			19,526	
<u>Manufacturers of plastics and synthetic resins -- Manufacturiers de matières plastiques et des résines synthétiques</u>													
Shipments -- Expéditions	15,243	15,495	17,411	18,210	17,068	18,289	16,350	16,083	19,571			18,852	
Inventory owned - Total - Des stocks possédés	27,172	27,634	27,005	26,885	26,985	26,829	26,377	26,158	25,232			25,238	
<u>Manufacturers of pharmaceuticals and medicines -- Manufacturiers de produits médicaux et pharmaceutiques</u>													
Shipments	33,787	32,981	34,707	33,795	31,910	32,732	34,026	37,148	40,630			37,249	
Inventory owned - Total - Des stocks possédés	83,092	84,262	85,622	84,628	85,534	86,904	86,086	84,219	83,021			82,002	
Raw materials -- Matières premières	32,463	33,092	33,212	31,689	31,810	30,965	32,179	32,904	32,357			31,012	
Goods in process -- Produits en cours	17,760	18,017	19,069	19,002	18,991	19,522	19,207	19,151	19,291			19,600	
Finished products -- Produits finis	32,869	33,153	33,341	33,937	34,733	36,417	34,700	32,164	31,373			31,390	
<u>Paint and varnish manufacturers -- Manufacturiers de peintures et vernis</u>													
Shipments -- Expéditions	14,371	17,106	22,427	23,489	26,854	28,438	24,889	23,869	23,151			20,898	
Inventory owned - Total - Des stocks possédés	50,918	51,192	51,485	52,039	49,901	48,727	48,222	46,857	47,209			47,088	
Raw materials -- Matières premières	19,757	20,155	20,565	21,363	20,408	19,343	18,676	18,684	19,134			19,104	
Goods in process -- Produits en cours	2,188	2,221	2,175	2,169	2,083	2,092	1,999	1,969	2,011			2,006	
Finished products -- Produits finis	28,973	28,816	28,745	28,507	27,410	27,292	27,547	26,204	26,064			25,978	
<u>Manufacturers of soap and cleaning compounds -- Manufacturiers de savons et de composés de nettoyage</u>													
Shipments -- Expéditions	22,020	20,413	21,119	21,420	21,981	20,111	20,470	20,485	23,979			23,310	
Inventory owned - Total - Des stocks possédés	32,331	31,939	32,116	32,475	32,296	33,541	31,710	29,601	27,065			27,161	
Raw materials -- Matières premières	12,590	12,411	11,377	11,451	11,445	11,915	11,353	10,977	9,811			9,984	
Goods in process -- Produits en cours	2,565	2,587	2,686	2,518	2,530	2,336	2,237	2,117	2,121			2,186	
Finished products -- Produits finis	17,176	16,941	18,053	18,506	18,321	19,290	18,120	16,507	15,133			14,991	
<u>Manufacturers of toilet preparations -- Manufacturiers de produits de toilette</u>													
Shipments -- Expéditions	10,341	11,402	14,040	11,928	11,933	13,619	10,407	12,798	17,718			17,878	
Inventory owned - Total - Des stocks possédés	39,942	39,437	40,008	40,380	41,095	41,590	43,006	43,859	42,584			39,856	

TABLE 5. Estimated Value of Shipments, Orders and Stocks in Selected Individual Industries - Continued
 TABLEAU 5. Valeur estimative des expéditions, commandes et stocks de certaines industries particulières - suite

	1971												Total
	January	February	March	April	May	June	July	August	Sept.	Oct. ^P	Nov.	Déc.	
	Janvier	Février	Mars	Avril	Mai	Juin	Juillet	Août					
	thousand of dollars -- en milliers de dollars												
<u>CHEMICAL AND CHEMICAL PRODUCTS INDUSTRY - Concluded -- INDUSTRIE CHIMIQUE ET DES PRODUITS CONNEXES - fin</u>													
<u>Manufacturers of toilet preparations - Concluded -- Manufacturiers de produits de toilette - fin</u>													
Raw materials -- Matières premières	22,022	20,821	20,872	21,060	21,618	21,772	23,297	23,336	23,072	21,954			
Goods in process -- Produits en cours	2,440	2,497	2,597	2,720	2,539	2,796	2,714	2,797	2,462	2,442			
Finished products -- Produits finis	15,480	16,119	16,539	16,600	16,938	17,022	16,995	17,726	17,050	15,460			
<u>Manufacturers of industrial chemicals -- Manufacturiers de produits chimiques industriels</u>													
Shipments -- Expéditions	63,367	64,107	75,381	83,313	90,068	90,170	75,933	79,781	80,045	75,513			
Unfilled orders -- Commandes en carnet	12,606	12,125	12,386	13,195	12,460	12,528	12,893	12,676	12,540	12,507			
Inventory owned - Total - Des stocks possédés	183,231	186,039	187,393	184,203	172,189	165,795	168,060	169,446	170,111	170,547			
Raw materials -- Matières premières	71,748	69,923	70,589	68,644	69,717	72,583	70,525	73,988	76,529	76,772			
Goods in process and finished products -- Produits en cours et produits finis	111,483	116,116	116,804	115,559	102,472	93,212	97,535	95,458	93,582	93,775			
<u>Manufacturers of printing inks -- Manufacturiers d'encre d'imprimerie</u>													
Shipments -- Expéditions	2,312	2,590	2,829	2,769	2,609	2,818	2,641	2,702	2,834	2,895			
Inventory owned - Total - Des stocks possédés	5,320	5,252	5,081	4,868	4,766	5,115	5,217	5,079	5,094	4,897			
Raw materials -- Matières premières	3,443	3,388	3,276	3,138	3,067	3,492	3,519	3,413	3,421	3,279			
Goods in process and finished products -- Produits en cours et produits finis	1,877	1,864	1,805	1,730	1,699	1,623	1,698	1,666	1,673	1,618			
<u>Other chemical industries, n.e.s. -- Autres industries chimiques (n.c.s.)</u>													
Shipments -- Expéditions	27,587	28,244	31,957	38,342	33,784	36,960	35,324	34,846	37,056	36,978			
Inventory owned - Total - Des stocks possédés	67,720	69,949	69,945	67,745	70,563	67,303	65,713	67,190	65,626	65,200			
Raw materials -- Matières premières	28,131	28,008	28,311	27,347	28,038	27,269	25,731	26,270	26,525	25,946			
Goods in process and finished products -- Produits en cours et produits finis	39,589	41,941	41,634	40,398	42,525	40,034	39,982	40,920	39,101	39,254			
<u>MISCELLANEOUS MANUFACTURING INDUSTRIES -- INDUSTRIES MANUFACTURIÈRES DIVERSES</u>													
<u>Scientific and professional equipment manufacturers(11) -- Manufacturiers d'instruments scientifiques et professionnels(11)</u>													
Shipments -- Expéditions	25,543	27,481	29,952	30,018	29,737	31,887	28,932	29,202	33,947	33,141			
Inventory owned - Total - Des stocks possédés	84,219	83,823	83,620	82,900	83,713	86,332	84,310	83,996	81,171	80,174			
<u>Jewellery and silverware manufacturers -- Manufacturiers de bijouterie et d'orfèvrerie</u>													
Shipments -- Expéditions	6,074	8,883	9,193	8,563	7,592	7,789	6,014	9,878	9,672	9,533			
Inventory owned - Total - Des stocks possédés	34,174	33,892	35,752	36,252	35,452	35,972	34,786	32,893	33,034	32,460			
<u>Broom, brush and mop industry -- Industrie des balais, brosses et vadrouilles</u>													
Shipments -- Expéditions	2,814	2,761	2,924	3,185	3,219	3,481	3,331	3,263	3,442	3,626			
Inventory owned - Total - Des stocks possédés	10,910	11,693	11,897	11,978	11,825	11,487	11,700	11,682	11,578	11,785			
Raw materials -- Matières premières	5,205	5,945	5,963	5,907	5,942	5,625	5,988	6,066	6,000	6,180			
Goods in process and finished products -- Produits en cours et produits finis	5,705	5,748	5,934	6,071	5,883	5,862	5,712	5,616	5,578	5,605			
<u>Plastic fabricators, n.e.s. -- Manufacturiers d'articles en matière plastique (n.c.s.)</u>													
Shipments -- Expéditions	32,231	35,754	40,992	40,300	38,436	42,342	34,783	38,834	44,237	42,397			
Inventory owned - Total - Des stocks possédés	57,581	57,128	56,960	57,066	58,545	58,757	59,407	59,125	58,715	58,764			
<u>Sporting goods industry -- Industrie des articles de sport</u>													
Shipments -- Expéditions	5,152	5,640	5,791	6,045	5,749	6,511	6,830	6,984	6,682	6,332			
Inventory owned - Total - Des stocks possédés	27,253	27,806	27,844	27,237	26,699	26,701	26,373	26,166	26,204	26,322			
<u>Musical instruments and sound recording industry -- Industrie des instruments de musique et de l'enregistrement du son</u>													
Shipments -- Expéditions	2,206	2,595	3,030	2,674	2,445	2,443	1,891	2,499	2,820	3,330			
Inventory owned - Total - Des stocks possédés	5,411	5,367	5,303	5,146	5,408	5,436	5,367	5,491	5,528	5,339			
Raw materials -- Matières premières	2,477	2,440	2,200	2,174	2,293	2,281	2,323	2,267	2,323	2,176			
Goods in process and finished products -- Produits en cours et produits finis	2,934	2,927	3,103	2,972	3,115	3,155	3,044	3,224	3,205	3,163			

FOOTNOTES OF TABLE 5

- (1) Includes sausage and sausage casing manufacturers.
- (2) Includes butter and cheese plants, pasteurizing plants, condenseries, ice cream manufacturers and process cheese manufacturers.
- (3) Includes malt and malt products, rice mills, starch and glucose and miscellaneous food manufacturers.
- (4) Includes rubber footwear manufacturers and other rubber industries.
- (5) Includes: Automobile fabric accessory manufacturers; embroidery, pleating and hemstitching manufacturers, and miscellaneous textiles industries, n.e.s.
- (6) Includes men's clothing factories and men's clothing contractors.
- (7) Includes women's clothing factories, women's clothing contractors and children's clothing industry.
- (8) Includes folding box and set-up box manufacturers and corrugated box manufacturers.
- (9) Includes cement manufacturers, concrete products manufacturers and ready-mix concrete manufacturers.
- (10) Includes petroleum refining and manufacturers of lubricating oils and greases.
- (11) Includes instruments and related products clock and watch manufacturers, orthopaedic and surgical appliance manufacturers, ophthalmic goods manufacturers and dental laboratories.

RENOIS DU TABLEAU 5

- (1) Comprend les manufacturiers de saucisse et de boyaux à saucisse.
- (2) Comprend les beurreries et fromageries, établissements de pasteurisation, condenseries, manufacturiers de crème glacée et industrie de fromage refait.
- (3) Comprend les manufacturiers de malt et ses dérivés, moulins à riz, manufacturiers d'amidon et glucose ainsi que d'aliments divers.
- (4) Comprend les manufacturiers des chaussures en caoutchouc et autres industries du caoutchouc.
- (5) Comprend les manufacturiers d'accessoires d'automobile (en tissu), industrie des broderie, plissage et ourlets à jour ainsi que l'industrie de textiles divers (n.c.a.).
- (6) Comprend les fabriques de vêtements d'hommes et les entrepreneurs en confection pour hommes.
- (7) Comprend les fabriques de vêtements de femmes, les entrepreneurs en confection pour femmes ainsi que l'industrie des vêtements d'enfants.
- (8) Comprend les manufacturiers de boîtes pliantes et montées et manufacturiers de boîtes en carton ondulé et de sacs en papier.
- (9) Comprend les manufacturiers de ciment, manufacturiers de produits en béton et manufacturiers de béton préparé.
- (10) Comprend le raffinage de pétrole et manufacturiers d'huiles et graisses lubrifiantes.
- (11) Comprend les manufacturiers d'instruments et produits connexes, manufacturiers de montres et horloges, manufacturiers d'appareils d'orthopédie et de chirurgie, manufacturiers d'instruments d'ophtalmologie ainsi que laboratoires dentaires.

TABLE 7. Industries Classified by Economic Use Groups

TABLEAU 7. Industries classées selon les groupes économiques d'utilisation

Standard industrial classification(1960) -- Classification type des industries(1960)	Economic use groups -- Groupes économiques d'utilisation						Supple- mentary classifi- cation, automotive products(1) -- Classifi- cation complé- mentaire, produits de l'auto- mobiles(1)
	Non-durable consumer goods -- Biens de consommation non durable	Durable consumer goods -- Biens et consommation durable	Machinery and equipment -- Machine et matériel	Construction materials and components -- Matériaux et éléments de construction	Other intermediate goods and supplies -- Autres produits et fournitures intermédi- aires	Export- based -- Orientées vers l'exporta- tion	
	Industry number -- numéro de l'industrie						
1 - FOOD AND BEVERAGE INDUSTRIES -- INDUSTRIE DES ALIMENTS ET BOISSONS							
Slaughtering and meat processors -- Abattage du bétail et préparation de la viande	101						
Poultry processors -- Préparation de la volaille	103						
Dairy Products Industries -- Industries des produits laitiers	105						
Fish products industry -- Industrie du poisson						111	
Fruit and vegetable canners and preservers -- Conserves et préparations de fruits et de légumes	112						
Feed manufacturers -- Manufacturiers d'aliments pour les animaux					123		
Flour mills -- Moulins à farine					124		
Breakfast cereal manufacturers -- Manufacturiers de céréales de table	125						
Biscuit manufacturers -- Manufacturiers de biscuits	128						
Bakeries -- Boulangeries	129						
Confectionery manufacturers -- Manufacturiers de confiserie	131						
Sugar refineries -- Raffineries de sucre					133		
Vegetable oil mills -- Industrie des huiles végétales					135		
Miscellaneous food industries -- Industries alimentaires diverses	139						
Soft drink manufacturers -- Manufacturiers de boissons gazeuses	141						
Distilleries -- Distilleries						143	
Breweries -- Brasseries	145						
Wineries -- Industrie du vin	147						
2 - TOBACCO PRODUCTS INDUSTRIES -- INDUSTRIE DU TABAC							
Leaf tobacco processing -- Traitement du tabac en feuilles					151		
Tobacco products manufacturers -- Manufacturiers de produits du tabac	153						
3 - RUBBER INDUSTRIES -- INDUSTRIE DU CAOUTCHOUC							
Rubber footwear manufacturers -- Manufacturiers de chaussures en caoutchouc	161						
Rubber tire and tube manufacturers -- Manufacturiers de chambres à air et pneus					163	163	
Other rubber industries -- Autres industries du caoutchouc					169		
4 - LEATHER INDUSTRIES -- INDUSTRIE DU CUIR							
Leather tanneries -- Tanneries					172		
Shoe factories -- Fabriques de chaussures	174						
Leather glove factories -- Fabriques de gants, en cuir	175						
Boot and shoe findings manufacturers -- Manufacturiers de crépins, en cuir					1792		
Miscellaneous leather products manufacturers -- Manufacturiers d'articles divers, en cuir	1799						
5 - TEXTILE INDUSTRIES -- INDUSTRIE TEXTILE							
Cotton yarn and cloth mills -- Filés et tissus de coton					183		
Wool yarn mills -- Filature de la laine					193		

(1) These industries are also included in the appropriate economic use group. -- Les industries sont aussi comprises dans leur groupe économique d'utilisation.

TABLE 7. Industries Classified by Economic Use Groups - Continued
 TABLEAU 7. Industries classées selon les groupes économiques d'utilisation - suite

Standard industrial classification(1960) -- Classification type des industries(1960)	Economic use groups -- Groupes économiques d'utilisation					Supple- mentary classifi- cation, automotive products(1) -- -- Classifi- cation complé- mentaire, produits de l'auto- mobile(1)
	Non-durable consumer Goods -- Biens de consommation non durable	Durable consumer goods -- Biens de consommation durable	Machinery and equipment -- Machine et matériel	Construction materials and components -- Matériaux et éléments de construction	Other intermediate goods and supplies -- Autres produits et fournitures intermédi- aires	
	Industry number -- numéro de l'industrie					
5 - TEXTILE INDUSTRIES - Concluded -- INDUSTRIE TEXTILE - fin						
Wool cloth mills -- Fabriques de tissus de laine						197
Synthetic textile mills -- Industrie des textiles synthétiques						201
Fibre preparing mills -- Préparation des fibres						211
Thread mills -- Fabrication du fil						212
Cordage and twine industry -- Industrie des cordes et ficelles						213
Narrow fabric mills -- Industrie des tissus étroits						214
Pressed and punched felt mills -- Industrie du feutre pressé et du feutre aéré						215
Carpet, mat and rug industry -- Industrie des tapis et carpettes		216				218
Textile Dyeing and finishing plants -- Teinture et apprêt des textiles						219
Linoleum and coated fabrics industry -- Industrie des linoléums et des tissus enduits						221
Canvas products industry -- Industrie de la grosse toile		221				223
Cotton and jute bag industry -- Industrie des sacs de coton et de jute						2291
Automobile fabric accessory manufacturers -- Manufacturiers d'accessoires d'automobile, en tissu						2291
Embroidery, pleating and hemstitching manufacturers -- Industrie des broderies, plissage et ourlets à jour						2292
Miscellaneous textiles industry, n.e.s. -- Industrie des textiles divers (n.c.a.)	2299					
6 - KNITTING MILLS -- BONNETERIE						
Hosiery mills -- Industrie des bas et chaussettes		231				
Other knitting mills -- Industrie des tricots (autres que bas et chaussettes)		239				
7 - CLOTHING INDUSTRIES -- INDUSTRIE DU VÊTEMENT						
Men's clothing factories -- Confection de vêtements d'hommes	2431					
Men's clothing contractors -- Entrepreneurs en confection, hommes	2432					
Women's clothing factories -- Confection de vêtements de femmes	2441					
Women's clothing contractors -- Entrepreneurs en confection, femmes	2442					
Children's clothing industry -- Industrie des vêtements d'enfants	245					
Fur goods industry -- Industrie des articles en fourrures	246					
Hat and cap industry -- Industrie des chapeaux et casquettes	247					
Foundation garment industry -- Industrie des corsets et soutiens-gorge	248					
Fabric glove manufacturers -- Manufacturiers de gants de tissu	2491					
Miscellaneous clothing industry, n.e.s. -- Industrie des vêtements divers (n.c.a.)	2499					
8 - WOOD INDUSTRIES -- INDUSTRIE DU BOIS						
Shingle mills -- Moulins à bardeaux						2511
Sawmills, except shingle mills -- Scieries à l'exception des moulins à bardeaux						2513
Veneer and plywood mills -- Fabriques de placages et contreplaqués				252		
Sash and door and planing mills (excluding hard-flooring) -- Industrie des portes et châssis et du rabotage (à l'exception des parquets en bois dur)				2541		
Hardwood flooring -- Industrie des parquets en bois dur				2542		
Wooden box factories -- Fabriques de boîtes en bois					256	
Coffin and casket industry -- Industrie des cercueils		258				
Wood preservation -- Industrie de la conservation du bois					2591	
Wood handles and turning -- Tournage du bois					2592	
Miscellaneous wood industries, n.e.s. -- Industries diverses du bois (n.c.a.)					2599	

(1) These industries are also included in the appropriate economic use group. -- Les industries sont aussi comprises dans leur groupe économique d'utilisation.

TABLEAU 7. Industries classées selon les groupes économiques d'utilisation - suite

Standard industrial classification(1960) - - Classification type des industries(1960)	Economic use groups - - Groupes économiques d'utilisation					Supple- mentary classifi- cation, automotive products(1) - - Classifi- cation complé- mentaire, produits de l'auto- mobiles(1)
	Non-durable consumer goods - - Biens de consommation non durable	Durable consumer goods - - Biens de consommation durable	Machinery and equipment - - Machine et matériel	Construction materials and components - - Matériaux et éléments de construction	Other intermediate goods and supplies - - Autres produits et fournitures intermédi- aires	
	Industry number -- numéro de l'industrie					
9 - FURNITURE AND FIXTURE INDUSTRIES -- INDUSTRIE DU MEUBLE ET DES ARTICLES D'AMEUBLEMENT						
Household furniture industry -- Industrie des meubles de maison		261				
Office furniture industry -- Industrie des meubles de bureau			264			
Other furniture industries -- Autres industries du meuble			266			
Electric lamp and shade industry -- Industrie des lampes électriques et des abatjour		268				
10 - PAPER AND ALLIED INDUSTRIES -- INDUSTRIE DU PAPIER ET PRODUITS CONNEXES						
Pulp and paper mills -- Industrie des pâtes et papiers					271	
Asphalt roofing manufacturers -- Manufacturiers de papier-toiture asphalté				272		
Folding box and set-up box manufacturers -- Manufacturiers de boîtes pliantes et montées					2731	
Corrugated box manufacturers -- Manufacturiers de boîtes en carton ondulé					2732	
Paper bag manufacturers -- Manufacturiers de sacs en papier					2733	
Other paper converters -- Autres transformations du papier					274	
11 - PRINTING, PUBLISHING AND ALLIED INDUSTRIES -- IMPRIMERIE, ÉDITION ET INDUSTRIES CONNEXES)						
Commercial printing -- Imprimerie commerciale					286	
Engraving, stereotyping and allied industries -- Gravure, stéréotypie et industries connexes					287	
Publishing only -- Édition seulement	288					
Printing and publishing -- Imprimerie et édition	289					
12 - PRIMARY METAL INDUSTRIES -- INDUSTRIE MÉTALLIQUE PRIMAIRE						
Iron and steel mills -- Industrie du fer et de l'acier					291	
Steel pipe and tube mills -- Fabriques de tubes et tuyaux d'acier				292		
Iron foundries -- Ponderie de fer					294	
Smelting and refining -- Fonte et affinage						295
Aluminum rolling, casting and extruding -- Laminage, moulage et refoulage de l'aluminium					296	
Copper and alloy rolling, casting and extruding -- Laminage, moulage et refoulage du cuivre et alliages					297	
Metal rolling, casting and extruding, n.e.s. -- Laminage, moulage et refoulage des métaux (n.c.s.)					298	
13 - METAL FABRICATING INDUSTRIES (EXCEPT MACHINERY AND TRANSPORTATION EQUIPMENT INDUSTRIES) -- INDUSTRIE DES PRODUITS MÉTALLIQUES (À L'EXCLUSION DES MACHINES ET DU MATÉRIEL DE TRANSPORT)						
Boiler and plate works -- Industrie des chaudières et des plaques				301		
Fabricated structural metal industry -- Industrie de la fabrication des éléments de charpentes métalliques				302		
Ornamental and architectural metal industry -- Industrie des produits métalliques d'architecture et d'ornement				303		
Metal stamping, pressing and coating industry -- Industries de l'estampage, du matricage et du revêtement de métaux					304	
Wire and wire products manufacturers -- Industrie de fil métallique et ses produits					305	
Hardware, tool and cutlery manufacturers -- Manufacturiers de quincaillerie, d'outils et de coutellerie					306	
Heating equipment manufacturers -- Manufacturiers d'appareils de chauffage			307			
Machine shops -- Ateliers d'usinage					308	
Miscellaneous metal fabricating industries -- Industrie des produits métalliques divers			309			

(1) These industries are also included in the appropriate economic use group. -- Les industries sont aussi comprises dans leur groupe économique d'utilisation.

TABLE 7. Industries Classified by Economic Use Groups - Continued

TABLEAU 7. Industries classées selon les groupes économiques d'utilisation - suite

Standard industrial classification(1960) -- Classification type des industries(1960)	Economic use groups -- Groupes économiques d'utilisation						Supple- mentary classifi- cation, automotive products (1) -- Classifi- cation complé- mentaire, produits de l'auto- mobile (1)
	Non-durable consumer goods -- Biens de consommation non durable	Durable consumer goods -- Biens de consommation durable	Machinery and equipment -- Machine et matériel	Construction materials and components -- Matériaux et éléments de construction	Other intermediate goods and supplies -- Autres produits et fournitures intermédi- aires	Export- based -- Orientées vers l'expor- tation	
	Industry number -- numéro de l'industrie						
14 - MACHINERY INDUSTRIES (EXCEPT ELECTRICAL MACHINERY) -- INDUSTRIE DE LA MACHINERIE (SAUF LE MATÉRIEL ÉLECTRIQUE)							
Agriculture implement industry -- Manufacturiers de matériel agricole					311		
Miscellaneous machinery and equipment manufacturers -- Manufacturiers de machines et matériel divers			315				
Commercial refrigeration and air conditioning equipment manufacturers -- Manufacturiers de matériel frigorifique et de conditionnement de l'air (pour le commerce)				316			
Office and store machinery manufacturers -- Manufacturiers de machines de bureau et de magasin			318				
15 - TRANSPORTATION EQUIPMENT INDUSTRIES -- INDUSTRIE DU MATÉRIEL DE TRANSPORT							
Aircraft and parts manufacturers -- Manufacturiers d'avions et d'éléments			321				
Motor vehicle manufacturers -- Manufacturiers de véhicules automobiles	323					323	
Truck body and trailer manufacturers -- Manufacturiers de carrosseries de camions et remorques			324			324	
Motor vehicle parts and accessories manufacturers -- Manufacturiers de pièces et accessoires d'automobiles					325	325	
Railroad rolling stock industry -- Manufacturiers de matériel roulant de chemin de fer			326				
Shipbuilding and repair -- Construction et réparation de navires			327				
Boat building and repair -- Construction et réparation d'embarcations	328						
Miscellaneous vehicle manufacturers -- Manufacturiers de véhicules divers	329						
16 - ELECTRICAL PRODUCTS INDUSTRIES -- INDUSTRIE DES APPAREILS ET DU MATÉRIEL ÉLECTRIQUES							
Manufacturers of small electrical appliances -- Manufacturiers de petits appareils électriques		331					
Manufacturers of major appliances (electric and non-electric) -- Manufacturiers de gros appareils (électriques ou non)		332					
Manufacturers of household radio and television receivers -- Manufacturiers d'appareils électro-ménagers de radio et de télévision		334					
Communications equipment manufacturers -- Manufacturiers de matériel de télécommunication			335				
Manufacturers of electrical industrial equipment -- Manufacturiers de matériel électrique industriel			336				
Battery manufacturers -- Manufacturiers de batteries	337					337	
Manufacturers of electric wire and cable -- Manufacturiers de fils et câbles électriques				338			
Manufacturers of miscellaneous electrical products -- Manufacturiers d'appareils électriques divers				339			
17 - NON-METALLIC MINERAL PRODUCTS INDUSTRIES -- INDUSTRIE DES PRODUITS MINÉRAUX NON MÉTALLIQUES							
Cement manufacturers -- Manufacturiers de ciment				341			
Lime manufacturers -- Manufacturiers de chaux					343		
Gypsum products manufacturers -- Manufacturiers de produits du gypse				345			
Concrete products manufacturers -- Manufacturiers de produits en béton				347			
Ready-mix concrete manufacturers -- Industrie du béton préparé				348			
Clay products manufacturers (from domestic clays) -- Manufacturiers de produits de l'argile domestique				3511			
Clay products manufacturers (from imported clays) -- Manufacturiers de produits de l'argile importé				3512			
Refractories manufacturers -- Manufacturiers de produits réfractaires					352		
Stone products manufacturers -- Manufacturiers de produits en pierre				353			
Mineral wool manufacturers -- Manufacturiers de laine minérale				354			
Asbestos products manufacturers -- Manufacturiers de produits en amiante				355			
Glass manufacturers -- Manufacturiers de verre					3561		
Glass products manufacturers -- Manufacturiers d'articles en verre					3562		
Abrasives manufacturers -- Manufacturiers d'abrasifs						357	
Other non-metallic mineral products industries -- Manufacturiers d'autres produits minéraux non métalliques						359	

(1) These industries are also included in the appropriate economic use group. -- Les industries sont aussi comprises dans leur groupe économique d'utilisation.

TABLE 7. Industries classified by Economic Use Groups - Concluded

TABLEAU 7. Industries classées selon les groupes économiques d'utilisation - fin

Standard industrial classification(1960) -- Classification type des industries(1960)	Economic use groups -- Groupes économiques d'utilisation						Supple- mentary classifi- cation, automotive products(1) -- Classifi- cation complé- mentaire, produits de l'auto- mobile(1)
	Non-durable consumer goods -- Biens de consommation non durable	Durable consumer goods -- Biens de consommation durable	Machinery and equipment -- Machine et matériel	Construction materials and components -- Matériaux et éléments de construction	Other intermediate goods and supplies -- Autres produits et fournitures intermédi- aires	Export- based -- Orientés vers l'expor- tation	
	industry number -- numéro de l'industrie						
18 - PETROLEUM AND COAL PRODUCTS INDUSTRIES -- INDUSTRIE DU PÉTROLE ET DU CHARBON ET LEURS DÉRIVÉS							
Petroleum refining -- Raffinage du pétrole	3651					3651	
Manufacturers of lubricating oils and greases -- Huiles et graisses lubrifiantes				369	3652	3652	
Other petroleum and coal products industries -- Manufacturiers d'autres dérivés du pétrole et du charbon							
19 - CHEMICAL AND CHEMICAL PRODUCTS INDUSTRIES -- INDUSTRIE CHIMIQUE ET DES PRODUITS CONNEXES							
Explosives and ammunition manufacturers -- Manufacturiers d'explosifs et de munitions					371		
Manufacturers of mixed fertilizers -- Manufacturiers d'engrais mélangés					372		
Manufacturers of plastics and synthetic resins -- Manufacturiers de matières plastiques et de résines synthétiques					373		
Manufacturers of pharmaceuticals and medicines -- Manufacturiers de produits médicaux et pharmaceutiques	374						
Paint and varnish manufacturers -- Manufacturiers de peintures et vernis				375			
Manufacturers of soap and cleansing compounds -- Manufacturiers de savons et de composés de nettoyage	376						
Manufacturers of toilet preparations -- Manufacturiers de produits de toilette	377						
Manufacturers of industrial chemicals -- Manufacturiers de produits chimiques industriels					378		
Manufacturers of printing inks -- Manufacturiers d'encre d'imprimerie					3791		
Other chemical industries, n.e.s. -- Autres industries chimiques (n.c.s.)					3799		
20 - MISCELLANEOUS MANUFACTURING INDUSTRIES -- INDUSTRIES MANUFACTURIÈRES DIVERSES							
Instrument and related products manufacturers -- Manufacturiers d'instruments et produits connexes			3811				
Clock and watch manufacturers -- Manufacturiers de montres et horloges		3812					
Orthopaedic and surgical appliance manufacturers -- Manufacturiers d'appareils d'orthopédie et de chirurgie		3813					
Ophthalmic goods manufacturers -- Manufacturiers d'articles d'ophtalmologie		3814					
Dental laboratories -- Laboratoires dentaires		3815					
Jewellery and silverware manufacturers -- Manufacturiers de bijouterie et d'orfèvrerie		382					
Broom, brush and mop industry -- Industrie des balais, brosses et vadrouilles	383						
Venetian blind manufacturers -- Manufacturiers de stores vénitiens			384				
Plastics fabricators, n.e.s. -- Manufacturiers d'articles en matière plastique (n.c.s.)					385		
Sporting goods industry -- Industrie des articles de sport		3931					
Toys and games industry -- Industrie des jouets et jeux		3932					
Fur dressing and dyeing industry -- Industrie d'apprêt et teinture de la fourrure					395		
Signs and displays industry -- Industrie des enseignes et étalages			397				
Button, buckle and fastener industry -- Industrie des boutons, boucles et boutons pression					3981		
Candle manufacturers -- Manufacturiers de chandelles et cierges	3982						
Hair goods manufacturers -- Manufacturiers d'articles en cheveux					3983		
Artificial flowers and feathers manufacturers -- Manufacturiers de fleurs et plumes artificielles	3984						
Model and pattern manufacturers -- Manufacturiers de modèles et patrons					3985		
Musical instruments and sound recording industry -- Industrie des instruments de musique et de l'enregistrement du son		3986					
Typewriter supplies manufacturers -- Manufacturiers de fournitures de dactylographes					3988		
Fountain pen and pencil manufacturers -- Manufacturiers de stylographes et crayons	3989						
Stamp and stencil (rubber and metal) manufacturers -- Manufacturiers d'estampes et stencils, caoutchouc et métal					3995		
Statuary, art goods, regalia and novelty manufacturers -- Manufacturiers de statuettes, oeuvres d'art, enseignes et nouveautés		3996					
Umbrella manufacturers -- Manufacturiers de parapluies	3997						
Artificial ice manufacturers -- Manufacturiers de glace artificielle					3998		
Other miscellaneous industries -- Autres industries diverses					3999		

(1) These industries are also included in the appropriate economic use group. -- Les industries sont aussi comprises dans leur groupe économique d'utilisation.

CONCEPTS AND METHODS

Inventories, shipments and orders values in this publication are monthly projections of annual census of manufactures values based on returns from a representative sample of manufacturing establishments. The data in the October 1971 publication are the first to be adjusted to the 1969 census. Values for years prior to and including 1969 have been benchmarked to the relevant census and the aggregate of monthly shipments in those years should equal published census values. Because the monthly estimates subsequent to 1969 are projections, these totals are subject to adjustment when more recent census data become available. Inventory estimates for December, published here, differ from year-end census values to the extent that census totals include individual establishment reports for fiscal years that may end on dates other than December 31. Unfilled orders are published for industries where maintenance of a continuing record of the value of an establishment's backlog is a normal part of the accounting procedure.

Monthly reports are sought from establishments whose shipments in total represent about 75 % of the aggregate shipments in each industry. For adequate estimation of total shipments by province, the sample is further strengthened by reports from representative establishments in each industry in each province. This sample is revised annually in accordance with the census base. To facilitate timely response from company accounting departments, combination reports are accepted from companies with more than one establishment. Estimates of current values are accepted from establishments where the inventory and unfilled orders levels are not measured at the end of each accounting period. About two-thirds of the 8,000 firms now included in the sample report inventory values and about one-third report orders.

For each industry in the benchmark year, a December 31 census universe value is compiled for unfilled orders and for each component of inventory (i.e. raw materials and supplies, goods in process, finished products and inventory held but not owned). Ratios of these universes to sample totals at December 31 of the benchmark year are used to inflate current sample totals to universe levels for each industry.

Both inventory held and inventory owned are published. The difference, inventory held but not owned, is the value of progress payments received by manufacturers for partially completed items such as aircraft, ships or structures using fabricated steel. As work proceeds on such items, total inventory values increase until the time of delivery. By deducting the balance or progress payments on manufacturers' books from total inventory, the value of manufacturers' investment in inventory is derived. At the same time, by reflecting the receipt of progress payments in shipments each month, it is possible to reduce the distortion in the affected series that would be caused when responding companies finally treat such items of relatively high value as completed sales.

Both the amount of the manufacturers' investment in inventories and the amount of inventory held by manufacturers are of economic interest. It is also useful for derivation of production values in many industries and for other economic studies to measure the value of inventory held by the degree of fabrication that has taken place. Consequently firms are asked to report their stocks and estimates are made of the values

CONCEPTS ET METHODES

Les chiffres sur les stocks, les expéditions et les commandes qui figurent dans la présente publication sont des extrapolations mensuelles des résultats du recensement annuel des manufactures établis à partir des déclarations d'un échantillon représentatif d'établissements manufacturiers. Les données que contient la publication d'octobre 1971 sont les premières qui soient ajustées en fonction du recensement de 1969. Les chiffres pour les années jusqu'à 1969 inclusivement sont basés sur le recensement pertinent, et la somme des expéditions mensuelles de ces années doit équivaloir aux résultats du recensement qui ont été publiés. Vu que les estimations mensuelles postérieures à 1969 sont des extrapolations, elles pourront être rectifiées lorsqu'on disposera de données de recensement plus récentes. Les estimations sur les stocks publiées dans ce bulletin sont celles de décembre; elles diffèrent donc des chiffres du recensement se rapportant à la fin de l'année dans la mesure où les totaux du recensement comprennent les déclarations de certains établissements pour des années financières qui peuvent prendre fin à d'autres dates qu'au 31 décembre. Les commandes en carnet sont publiées pour les industries où la tenue d'un compte suivi de la valeur des commandes en souffrance de l'établissement fait normalement partie de la comptabilité.

On demande des déclarations mensuelles aux établissements dont les expéditions totales représentent environ 75 % de l'ensemble des livraisons de chaque branche d'activité. Afin d'obtenir une juste évaluation des expéditions totales par province, on renforce l'échantillon en demandant une déclaration à des établissements représentatifs de chaque secteur d'activité, dans chaque province. Cet échantillon est révisé annuellement suivant les résultats du recensement. Dans le but d'aider les services de comptabilité des sociétés à envoyer leurs déclarations à temps, Statistique Canada accepte une déclaration globale pour les sociétés ayant plus d'un établissement et une estimation des chiffres courants pour les établissements dont les stocks et les commandes en carnet ne sont pas recensés à la fin de chaque exercice comptable. Les deux-tiers environ des 8,000 sociétés actuellement comprises dans l'échantillon déclarent la valeur des stocks et environ un tiers d'entre elles, celle des commandes.

Pour chaque branche d'activité observée au cours de l'année de référence, on calcule par recensement la valeur des commandes en carnet et de chaque élément du stock (c'est-à-dire les matières premières et les fournitures, les marchandises en voie de transformation, les produits finis et les stocks détenus mais non possédés de l'univers au 31 décembre. Le rapport entre l'univers et l'échantillon au 31 décembre de l'année de référence sert à calculer la valeur courante globale au niveau de l'univers, pour chaque branche d'activité, en gonflant les chiffres correspondant à l'échantillon.

On publie la valeur des stocks détenus et des stocks possédés. La différence entre les deux donne la valeur des acomptes versés par les fabricants sur des articles dont la fabrication n'est qu'en partie achevée comme les avions, les bateaux ou les charpentes métalliques. À mesure que la fabrication de ces articles avance, la valeur globale des stocks augmente jusqu'au moment de la livraison. En déduisant le solde des acomptes versés inscrits dans les livres des fabricants de l'ensemble des stocks, on obtient la somme investie dans les stocks par les fabricants. De même, en tenant compte des acomptes versés dans les expéditions mensuelles, on peut réduire la distortion qui surviendrait dans les séries en cause lorsque les sociétés observées considèrent en fin de compte des articles d'une valeur relativement grande comme des ventes achevées.

La somme investie par des fabricants dans les stocks et le volume des stocks qu'ils détiennent présentent de l'intérêt du point de vue économique. En vue d'établir la valeur de la production dans de nombreuses branches d'activité et aux fins d'autres études économiques, il est également utile d'évaluer les stocks détenus suivant le degré de fabrication atteint. On demande donc aux sociétés de déclarer leurs stocks et l'estimation de la valeur des stocks se fait par degré de fabrication

by level of fabrication: raw materials and components, goods in progress and finished products.

Most establishments that maintain order books strike a value of unfilled orders at the end of each accounting period. The survey seeks this value which is defined as orders received but not shipped or treated as a sale whether or not work has been done on them or they can be filled from existing stocks. No estimate of this value is made for those industries where orders are customarily filled as received from stocks on hand and orders books are, therefore, not generally maintained.

New orders, a series of considerable economic interest, is a residual value derived from shipments and unfilled orders. All shipments within any month result from an order received either during that month or at some earlier time. Because unfilled orders are measured, the new orders are the total shipments within any month plus the total of unfilled orders at the end of the month, less the total of unfilled orders at the start of the month.

Because a constant sample is used between census revisions, values must be estimated for each establishment when response has not been received at compilation time. Calculation of revised estimates for the immediately prior month in conjunction with preliminary estimates for the current month permits use of values reported too late for the first compilation. When respondents report values for periods earlier than that of the revised current estimates, the responses are used to correct the trends when the series are updated to new census benchmarks.

Definitions, classifications and groupings are taken from the census of manufactures.

Historical Series

Changing industrial classifications, development of new component series and useful aggregations, adoption of new benchmarks, and revisions caused by late response to the survey all create difficulties for those who wish to use historical series that include the most recent revisions.

For most major series, classified according to the 1960 Standard Industrial Classification by months commencing in 1961, the latest data can be found in certain key issues of Inventories, Shipments and Orders in Manufacturing Industries (Cat. No.31-001) as follows:

<u>Period*</u>	<u>Issue*</u>
Jan. 1961 - Dec. 1965	July, 1968
Jan. 1965 - Dec. 1967	Annual Supplement (1970)
Jan. 1968 - Oct. 1971	October, 1971

*The issues and periods specified do not necessarily apply to the data for selected individual industries appearing in table 5 in this publication nor do the final seasonally adjusted series for the period prior to January, 1965, appear in publication 31-001. Because components of table 5 have been changed from time to time, requests for identification of issues containing benchmarked monthly values for individual industries, where available, and of publications containing seasonally adjusted series for periods prior to January 1965 should be directed to:

Shipments, Inventories & Orders Section,
Manufacturing and Primary Industries Division,
Statistics Canada,
Ottawa, Ontario, K1A 0V6.

matières premières et éléments, marchandises en voie de transformation et produits finis.

La plupart des établissements qui tiennent des carnets de commandes établissent la valeur des commandes en carnet à la fin de chaque exercice comptable. Lors de l'enquête, nous demandons cette valeur, qui est considérée comme commandes reçues mais non pas encore expédiées même si des travaux ont été effectués ou non à leur égard ou même si elles sont faites à partir des stocks existants. Cette valeur n'est pas estimée dans le cas des entreprises qui exécutent habituellement les commandes dès réception, à même les stocks et qui par conséquent, ne tiennent pas de carnets de commandes.

La série sur les nouvelles commandes, qui présente beaucoup d'intérêt du point de vue économique, donne la valeur résiduelle établie à partir des expéditions et des commandes en carnet. Toutes les livraisons effectuées au cours d'un mois donné résultent d'une commande reçue soit pendant ce mois, soit avant. Étant donné qu'on évalue les commandes en carnet, les nouvelles commandes représentent le total des expéditions au cours d'un mois donné plus le total des commandes en carnet à la fin du mois en question, moins le total des commandes en carnet au début du mois.

Étant donné qu'un échantillon constant est utilisé entre les révisions censitaires, il faut faire une estimation pour chaque établissement dont on n'a pas reçu la déclaration au moment de la compilation des données. Le calcul des estimations révisées relatives au mois précédent et des estimations provisoires pour le mois observé permet d'utiliser les données déclarées trop tard pour la première compilation. Lorsque les répondants déclarent les chiffres correspondant aux périodes antérieures à celle des estimations révisées actuelles, les réponses servent à corriger les tendances lorsque les séries sont mises à jour d'après les nouvelles données de base du recensement.

Les définitions, la classification et les groupes sont ceux du recensement des manufactures.

Séries chronologiques

Les difficultés auxquelles devront faire face ceux qui désirent employer les séries chronologiques qui comprennent les plus récentes révisions proviennent des modifications apportées à la classification des activités économiques, de l'élaboration de nouvelles séries et d'aggrégations utiles, de l'adoption de nouveaux repères, et des révisions occasionnées par les réponses tardives à l'enquête.

Pour la plupart des séries importantes, qui suivent la Classification type des industries de 1960, on trouvera la révision la plus récente des données mensuelles depuis 1961 dans les livraisons importantes de "Stocks, expéditions et commandes des industries manufacturières" (N° 31-001 au catalogue) indiquées ci-après:

<u>Période*</u>	<u>Livraison*</u>
Janvier 1961 - déc. 1965	Juillet 1968
Janvier 1965 - déc. 1967	Supplément annuel (1970)
Janvier 1968 - oct. 1971	Octobre 1971

*Les livraisons et les périodes désignées ne s'appliquent pas nécessairement aux données sur certaines industries qui figurent au tableau 5 de cette publication; la publication 31-001 ne contient pas les séries désaisonnalisées définitives pour la période antérieure à janvier 1965. Étant donné qu'on a changé de temps à autre les éléments du tableau 5, les demandes portant sur les livraisons qui donnent les valeurs mensuelles de référence pour les industries, lorsqu'elles sont disponibles, et sur des publications qui donnent les séries désaisonnalisées pour les périodes antérieures à janvier 1965 devront être adressées à:

Section des expéditions, des stocks et des commandes,
Division des industries manufacturières et primaires,
Statistique Canada,
Ottawa (Ontario) K1A 0V6.

Major series published in this issue are stored in CANSIM, the computerized time series data bank of Statistics Canada. All or any part of these series may be purchased on magnetic tape or as computer print-outs. For further information direct inquiries to:

General Time Series Staff,
Statistics Canada,
Ottawa, Ontario, K1A 0Z8

Seasonal Adjustment

The seasonal adjustment method applied to the series is a computerized ratio to moving average method in use at Statistics Canada. It is the standard computer program to apply the X-11 version of the U.S. Bureau of the Census Method II.

Months for Cyclical Dominance

The MCD or Months for Cyclical Dominance values at the head of each column of seasonally adjusted values indicates the smallest span of months for which the average change in the cyclical factor is greater than that for the irregular factor. For the smoothest series the MCD is 1, for the most erratic series it is 6. Application of a moving average of the period of the MCD will tend to smooth irregular movements that may obscure the underlying trend-cycle.

Les séries importantes publiées dans cette livraison sont stockées dans le CANSIM, banque électronique de données sur les séries chronologiques de Statistique Canada. On peut acheter toutes ces séries ou une partie d'entre elles sur bandes magnétiques ou sous forme d'états mécanographiques. Pour tout renseignements complémentaire s'adresser au:
Service des séries chronologiques générales
Statistique Canada,
Ottawa (Ontario) K1A 0Z8

Désaisonnalisation

On désaisonnalise les séries en calculant par ordinateur le rapport à la moyenne mobile, suivant la méthode utilisée à Statistique Canada. C'est le programme habituel qui sert à appliquer la version X-11 de la méthode 11 du U.S. Bureau of the Census.

Mois de dominance cyclique

Les valeurs M.D.C. (mois de dominance cyclique) en tête de chaque colonne de valeurs désaisonnalisées indiquent le plus petit nombre de mois pour lequel la variation moyenne du facteur cyclique est plus grande que celle du facteur irrégulier. Le M.D.C. est de 1 pour les séries les plus régulières et de 6 pour les plus fluctuantes. L'application d'une moyenne mobile de la période des M.D.C. aidera à ajuster les mouvements irréguliers qui pourraient obscurcir la tendance-cycle sous-jacente.

FOOTNOTESRENOISTABLE 1

- (1) Prince Edward Island, Yukon and Northwest Territories are not published separately. They are included in the total for Canada.

TABLEAU 1

- (1) L'Île-du-Prince Édouard, le Yukon et les Territoires du Nord-Ouest ne sont pas publiés séparément; ils sont inclus dans le total pour le Canada.

TABLE 3

- (1) The value of Unfilled Orders and therefore, of New Orders for industries in major groups - 1, 2, 6, 8, 9, 10, 17, 18 and 19 is small and sample coverage is not adequate to provide separate estimates for them.
- (2) The value of inventory held but not owned in this group is very small, and sample coverage is not adequate to provide separate data. Estimates for this type of inventory are included with Total Inventory Held; for all practical purposes this can be considered the equivalent of Inventory Owned.

Note: Figures may not add due to rounding.

TABLEAU 3

- (1) Pour ce qui est des industries comprises dans les groupes 1, 2, 6, 8, 9, 10, 17, 18 et 19, la valeur des commandes en carnet et, par conséquent, celle des nouvelles commandes est faible. La portée restreinte de l'échantillon ne permet pas de faire des estimations distinctes dans ces deux cas.
- (2) La valeur des stocks détenus mais non possédés de ce groupe est très faible et la portée restreinte de l'échantillon ne permet pas de fournir des données distinctes. Les estimations visant ce genre de stocks sont comprises dans l'ensemble des stocks détenus; en pratique, on peut considérer ce poste comme l'équivalent des stocks possédés.

Nota: Les chiffres ne totalisent peut-être pas en raison de l'arrondissement.

TABLE 4

- (1) The value of inventory held but not owned in this group is very small, and sample coverage is not adequate to provide separate data. Estimates for this type of inventory are included with total inventory held; for all practical purposes this can be considered the equivalent of inventory owned.

Note: Figures may not add due to rounding.

TABLEAU 4

- (1) La valeur des stocks détenus mais non possédés de ce groupe est très faible et la portée restreinte de l'échantillon ne permet pas de fournir des données distinctes. Les estimations visant ce genre de stocks sont comprises dans l'ensemble des stocks détenus; en pratique, on peut considérer ce poste comme l'équivalent des stocks possédés.

Nota: Les chiffres ne totaliseront peut-être pas en raison de l'arrondissement.

SYMBOLSSIGNES CONVENTIONNELS

The following standard symbols are used in Statistics Canada publications:

Les signes conventionnels suivants sont employés uniformément dans les publications du Statistique Canada:

- .. figures not available.
- ... figures not appropriate or not applicable.
- nil or zero.
- amount too small to be expressed.
- P preliminary figures.
- r revised figures.

- .. nombres indisponibles.
- ... n'ayant pas lieu de figurer.
- néant ou zéro.
- nombres infimes.
- P nombres provisoires.
- r nombres rectifiés.

STATISTICS CANADA LIBRARY
BIBLIOTHÈQUE STATISTIQUE CANADA

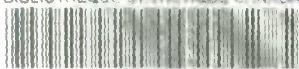

1010691923