

STATISTICS CANADA — STATISTIQUE CANADA

Manufacturing and Primary Industries Division — Division des industries manufacturières et primaires

INVENTORIES, SHIPMENTS AND ORDERS
IN MANUFACTURING INDUSTRIES

STOCKS, LIVRAISONS ET COMMANDES
DES INDUSTRIES MANUFACTURIÈRES

SEPTEMBER - 1973 - SEPTEMBRE

Published by Authority of
The Minister of Industry, Trade and Commerce

Publication autorisée par
le ministre de l'Industrie et du Commerce

December - 1973 - Décembre
5-3302-501

Price—Prix: 40 cents
\$4.00 a year—par année

Vol. 27—No. 9

Statistics Canada should be credited when republishing all or any part of this document
Reproduction autorisée sous réserve d'indication de la source: Statistique Canada

Information Canada
Ottawa

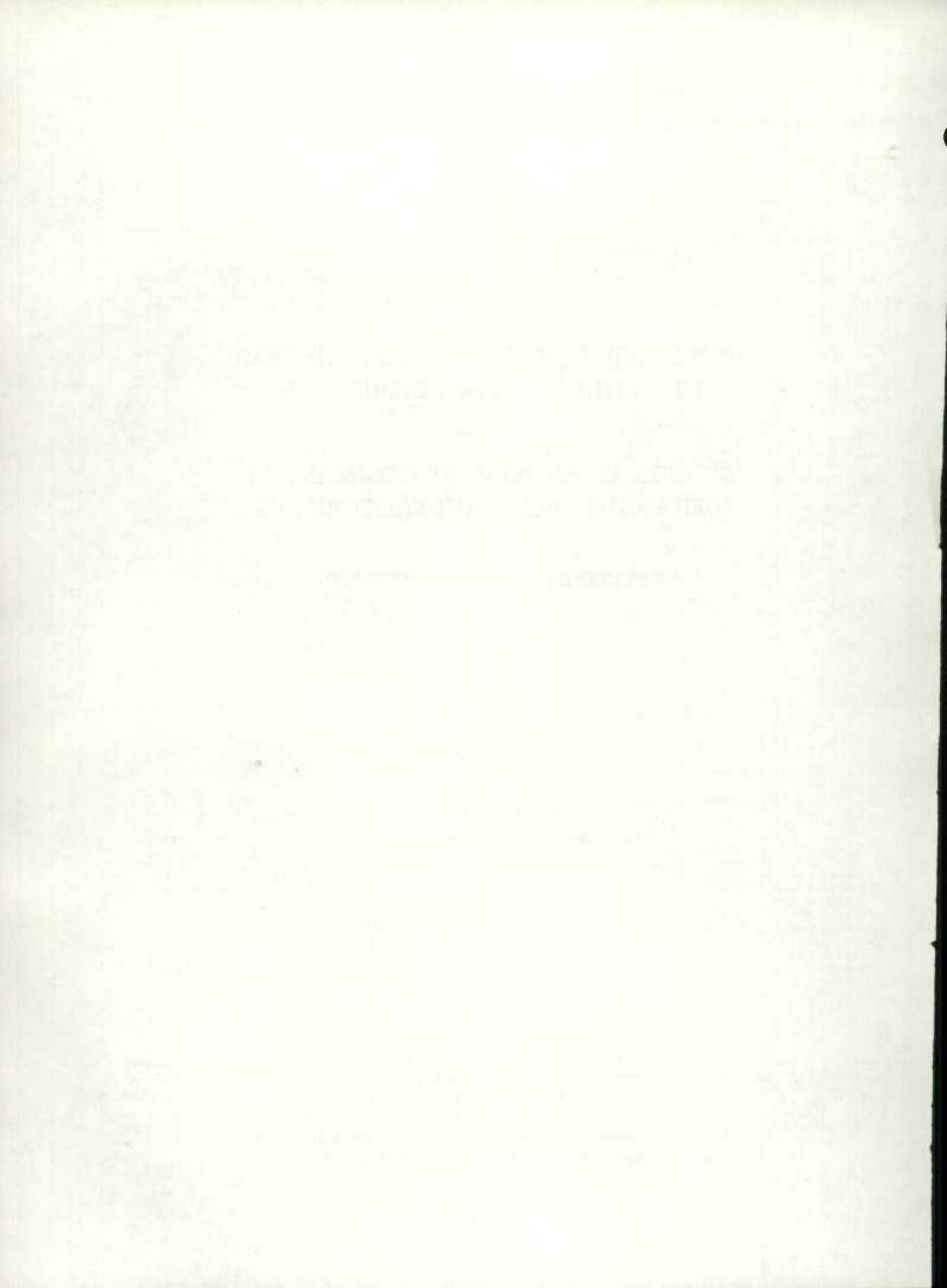

TABLE OF CONTENTS

TABLE DES MATIÈRES

	Page
Highlights (Charts and Text)	4
Table	
1. Estimated Value of Shipments in all Manufacturing Industries, by Province of Origin	7
2. Estimated Value of Shipments, Orders and Inventory in all Manufacturing Industries	8
3. Estimated Value of Shipments, Orders and Inventory in Manufacturing Industries, grouped according to the Standard Industrial Classification:	
Non-Durable - Groups 1, 2, 3, 4, 5, 6, 7, 10, 11, 18, 19, and 20	9
Durable - Groups 8, 9, 12, 13, 14, 15, 16 and 17	10
Group	
1 - Food and Beverage Industries ...	11
2 - Tobacco Products Industries	12
3 - Rubber Industries	13
4 - Leather Industries	14
5 - Textile Industries	15
6 - Knitting Mills	16
7 - Clothing Industries	17
8 - Wood Industries	18
9 - Furniture and Fixture Industries ..	19
10 - Paper and Allied Industries	20
11 - Printing, Publishing and Allied Industries	21
12 - Primary Metal Industries	22
13 - Metal Fabricating Industries (except Machinery and Transportation Equipment Industries ..	23
14 - Machinery Industries	24
15 - Transportation Equipment Industries	25
16 - Electrical Products Industries ..	26
17 - Non-Metallic Mineral Products Industries	27
18 - Petroleum and Coal Products	28
19 - Chemical and Chemical Products Industries	29
20 - Miscellaneous Manufacturing Industries	30
4. Estimated Value of Shipments, Orders and Inventory in Manufacturing Industries, grouped according to economic use classification:	
Non-Durable Consumer Goods Industries	31
Durable Consumer Goods Industries ...	32
Machinery and Equipment Industries ..	33
Construction Materials and Component Industries	34
Other Intermediate Goods and Supplies Industries	35
Export-Based Industries	36
Supplementary Classification - Automotive Products Industries	37
5. Estimated Value of Shipments, Orders and Inventories in Selected Individual Industries	38
6. Ratios of Total Inventory Owned and Finished Products to Shipments by Industry Groups (Based on Seasonally Adjusted Estimates)	46
7. Industries Classified by Economic Use Groups	47
Concepts and Methods	52

	Page
Points saillants (graphiques et texte)	4
Tableau	
1. Valeur estimative des livraisons de toutes les industries manufacturières, par province d'origine	7
2. Valeur estimative des livraisons, commandes et stocks des industries manufacturières	8
3. Valeur estimative des livraisons, commandes et stocks des industries manufacturières groupées d'après la Classification Type des Industries:	
Biens non durables - groupes 1, 2, 3, 4, 5, 6, 7, 10, 11, 18, 19, et 20	9
Biens durables - groupes 8, 9, 12, 13, 14, 15, 16 et 17	10
Groupe	
1 - Industrie des aliments et boissons	11
2 - Industrie du tabac	12
3 - Industrie du caoutchouc	13
4 - Industrie du cuir	14
5 - Industrie textile	15
6 - Bonneterie	16
7 - Industrie du vêtement	17
8 - Industrie du bois	18
9 - Industrie du meuble et des accessoires d'ameublement	19
10 - Industrie du papier et produits connexes	20
11 - Imprimerie, édition et industries connexes	21
12 - Industrie des métaux (formes primaires) ..	22
13 - Industrie des produits métalliques (à l'exclusion des machines et du matériel de transport)	23
14 - Industrie de la machinerie	24
15 - Industrie du matériel de transport	25
16 - Industrie des appareils et du matériel électriques	26
17 - Industrie des produits minéraux non métalliques	27
18 - Industrie du pétrole et du charbon et leurs dérivés	28
19 - Industrie chimique et produits connexes ..	29
20 - Industries manufacturières diverses	30
4. Valeur estimative des livraisons, commandes et stocks des industries manufacturières groupées d'après la classification économique en fonction de l'utilisation:	
Industries des biens de consommation non durables	31
Industries des biens de consommation durables ..	32
Industries des machines et du matériel	33
Industries des matériaux et des éléments de construction	34
Industries des autres produits et fournitures intermédiaires	35
Industries orientées vers l'exportation	36
Classification complémentaire - industries connexes de l'automobile	37
5. Valeur estimative des livraisons, commandes et stocks de certaines industries particulières	38
6. Rapports du total des stocks possédés et des produits finis aux livraisons, par groupes d'industries (basées sur des chiffres désaisonnalisés)	46
7. Industries classées selon les groupes économiques d'utilisation	47
Concepts et méthodes	52

MANUFACTURERS' SHIPMENTS, INVENTORIES AND ORDERS, 1969-1973
 LES LIVRAISONS, LES STOCKS ET LES COMMANDES DES FABRICANTS, 1969-1973
 (SEASONALLY ADJUSTED—CHIFFRES DÉSAISONNALISÉS)

(MILLIONS OF DOLLARS — MILLIONS DE DOLLARS)

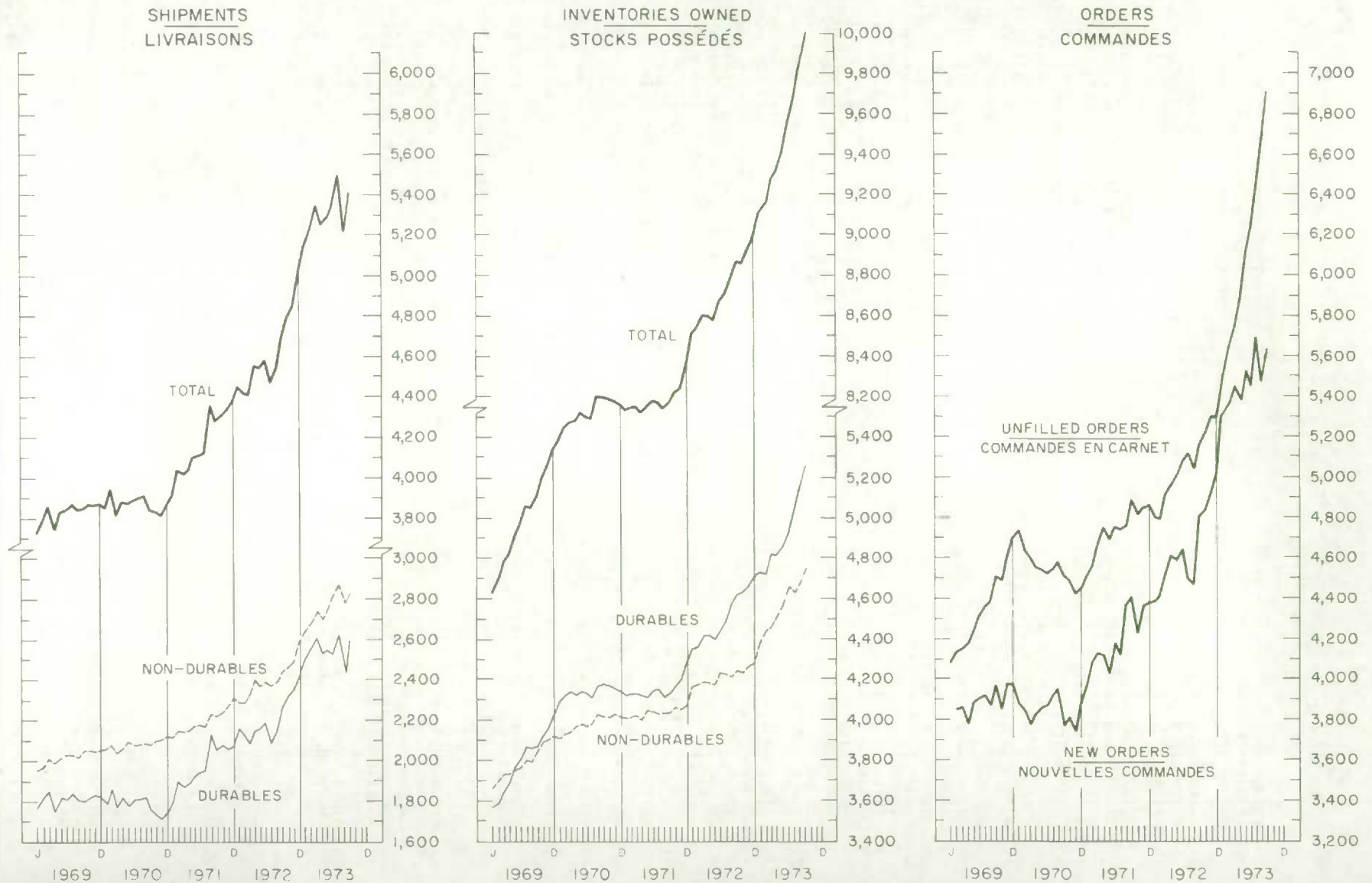

HIGHLIGHTSFAITS SAILLANTS

SEPTEMBER - 1973 - SEPTEMBRE

(Unless otherwise noted, all values referred to here have been adjusted for seasonal variation. Estimates for the current month are preliminary and for the preceding month, revised.)

- The preliminary estimate of the value of Canadian manufacturers' shipments in September was \$5,416.0 million, an increase of \$205.9 million or 4.0 % from the revised estimate for the previous month.
- The transportation equipment industries were primarily responsible for the increase. Shipments of these industries grew \$125.0 million or 19.8 % in September. The unusual increase largely reflected resumption of production following the railway strikes that depressed values of shipments generally in August.
- All shipments of durable goods industries were higher in September except those of machinery industries where shipments declined \$3.4 million or 1.7 % to \$199.0 million.
- The total value of shipments for the first nine months of 1973, unadjusted for seasonal variation, was estimated at \$47,402.0 million, 16.9 % higher than the corresponding cumulative total for the same period a year earlier. A large part of the 1973 increase is a reflection of higher price levels this year for almost all manufactured goods.
- New orders received during the month grew 3.1 % to \$5,638.2 million. Unfilled orders at the end of September were 3.3 % higher than a month earlier. This increase was almost the same as that from July to August. After a decrease of 7.0 % in August, new orders of durable goods industries grew 6.8 % in September.
- The finished products inventory of petroleum and coal products industries was estimated at \$214.1 million, 7.5 % higher than at the end of the previous month.
- Increases of 1.8 % and 2.3 % in the values of raw materials and finished products inventory more than offset a small 0.2 % drop in the value of goods in process, to result in a net increase in the value of total inventory held of 1.4 %.
- The ratio of total inventory owned-to-shipments moved down to 1.85 in September from 1.89 in August; the average level to date in 1973 was 1.79. The ratio of finished products inventory-to-shipments declined from 0.64 in August to 0.63 in September while the average level for the first nine months of 1973 was 0.61.

(Sauf indication contraire, toutes les valeurs citées ici ont été corrigées des variations saisonnières. Les estimations pour le mois courant sont provisoires, et celles du mois précédent révisées.)

- L'estimation provisoire des livraisons des manufacturiers canadiens est passée à 5,416.0 millions de dollars en septembre, soit une augmentation de 205.9 millions de dollars ou 4.0 % par rapport à l'estimation révisée du mois précédent.
- L'industrie du matériel de transport a été la grande responsable de l'augmentation. En effet, les livraisons de cette industrie se sont accrues de 125.0 millions de dollars ou 19.8 % en septembre. Cette hausse inhabituelle a surtout été occasionnée par la reprise de la production qui a suivi la grève des chemins de fer qui avait abaissé la valeur des livraisons en août.
- Toutes les livraisons des industries de biens durables ont été à la hausse en septembre, sauf l'industrie de la machinerie dont les livraisons ont décliné de 3.4 millions de dollars ou 1.7 % en passant à 199.0 millions de dollars.
- La valeur totale des livraisons pour les neuf premiers mois de 1973, non désaisonnalisée, a atteint 47,402.0 millions de dollars, soit un accroissement de 16.9 % comparativement au total cumulatif de la même période de l'année précédente. Une large partie de cet accroissement en 1973 est le reflet de la hausse du niveau des prix pour la plupart des biens manufacturiers.
- Les nouvelles commandes reçues au cours du mois se sont accrues de 3.1 % et sont ainsi passées à 5,638.2 millions de dollars. Les commandes en carnet ont haussé de 3.3 % par rapport au mois précédent. Cet accroissement a été sensiblement le même que celui de juillet à août. Après une baisse de 7.0 % en août, les nouvelles commandes des industries de biens durables se sont accrues de 6.8 % en septembre.
- Les stocks de produits finis de l'industrie du pétrole, du charbon et leurs dérivés ont atteint 214.1 millions de dollars, soit un accroissement de 7.5 % par rapport à la fin du mois précédent.
- Des hausses de 1.8 % et 2.3 % de la valeur des stocks de matières premières et de produits finis ont plus que compensé la baisse de 0.2 % de la valeur des produits en cours et ont ainsi haussé la valeur totale des stocks détenus de 1.4 %.
- Le rapport des stocks possédés sur les livraisons est passé de 1.89 en août à 1.85 en septembre; le rapport moyen jusqu'ici dans l'année a été de 1.79. Le rapport des stocks de produits finis sur les livraisons a décliné de 0.64 en août à 0.63 en septembre tandis que le rapport moyen des neuf premiers mois de 1973 était de 0.61.

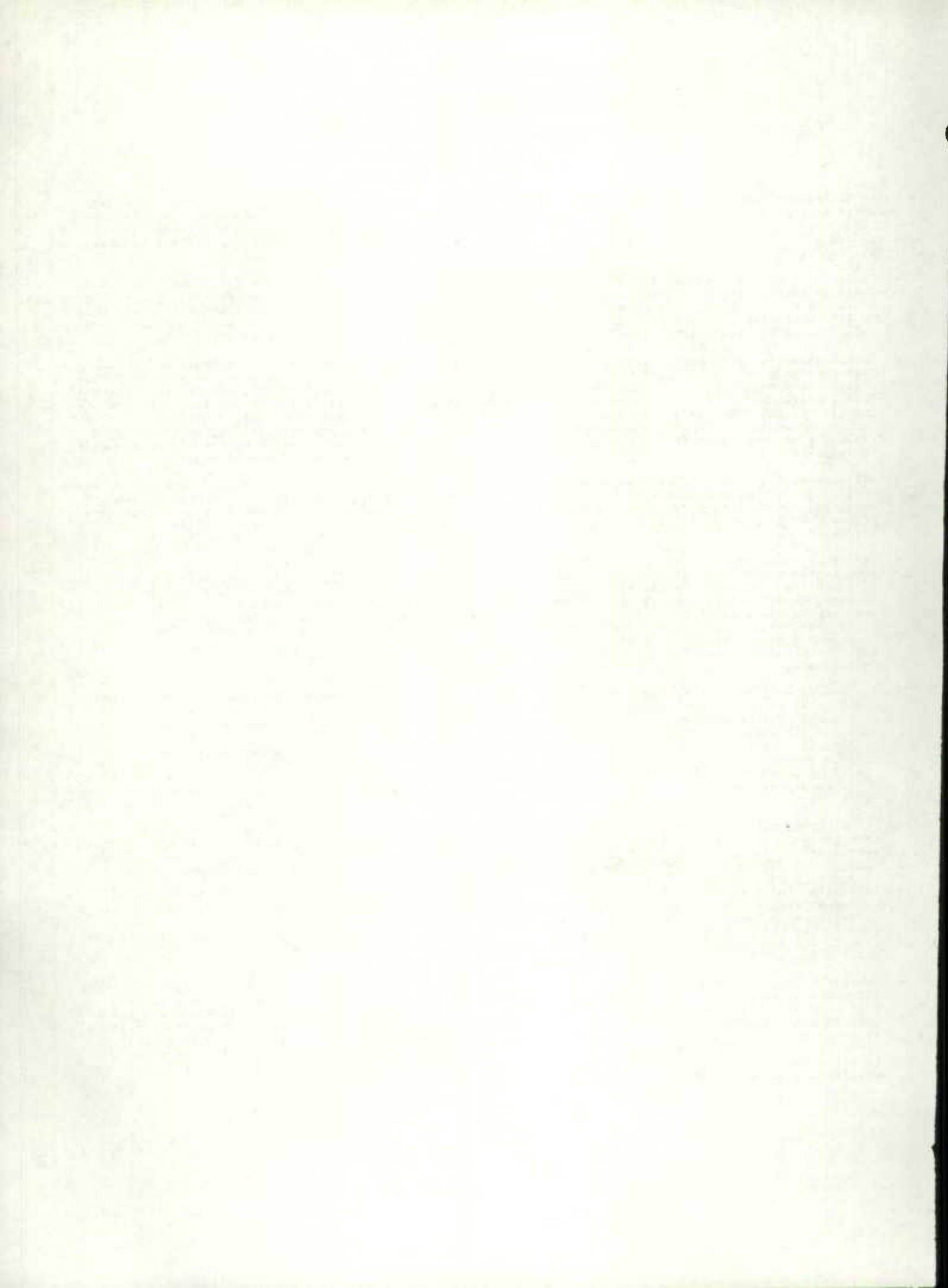

TABLE 1. Estimated Value of Shipments in All Manufacturing Industries, by Province of Origin
TABLEAU 1. Valeur estimative des livraisons de toutes les industries manufacturières, par province d'origine

Monthly averages and calendar months Moyennes mensuelles et mois civils	Province									
	New- foundland Terre- Neuve	Nova Scotia Nouvelle- Ecosse	New Brunswick Nouveau- Brunswick	Quebec	Ontario	Manitoba	Saskat- chewan	Alberta	British Columbia Colombie- Britannique	Canada(1)
	millions of dollars - en millions de dollars									
1970 - Average - Moyenne	21.9	63.2	60.8	1,090.4	2,000.6	104.8	45.5	158.4	313.8	3,865.1
1971 - Average - Moyenne	22.1	67.3	67.9	1,151.3	2,185.3	109.2	47.6	167.4	341.5	4,165.4
1972 - Average - Moyenne	24.2	76.5	76.7	1,237.7	2,430.0	122.1	51.8	192.5	393.5	4,611.2
1972 - January - Janvier	20.8	69.7	64.1	1,077.3	2,117.3	97.6	41.3	150.8	330.0	3,973.7
February - Février.....	20.3	68.3	67.5	1,137.5	2,283.2	114.5	43.2	172.1	357.5	4,269.2
March - Mars.....	21.8	77.9	70.4	1,218.9	2,464.8	119.5	48.5	186.6	411.0	4,625.9
April - Avril.....	21.7	70.5	69.7	1,178.0	2,431.6	115.6	50.2	176.4	392.0	4,510.9
May - Mai.....	23.2	77.2	75.6	1,249.3	2,586.9	129.9	59.6	200.7	415.2	4,823.8
June - Juin.....	26.0	84.5	85.2	1,282.9	2,630.5	132.4	59.3	215.6	401.8	4,926.8
July - Juillet.....	27.5	74.1	75.9	1,095.3	2,085.2	121.1	53.5	197.2	323.8	4,061.3
August - Août.....	25.4	75.6	81.2	1,266.1	2,190.2	131.2	58.3	213.2	406.8	4,454.9
September - Septembre.....	24.7	77.7	81.6	1,350.7	2,577.4	125.8	55.6	207.5	398.1	4,905.0
October - Octobre.....	26.1	73.5	81.7	1,377.8	2,652.3	126.7	54.3	200.2	435.4	5,033.9
November - Novembre.....	27.4	81.4	83.4	1,369.9	2,728.5	131.5	52.3	203.8	424.1	5,108.7
December - Décembre.....	25.7	87.3	84.0	1,248.5	2,412.5	119.5	45.5	185.6	426.4	4,640.7
Total	290.6	917.8	920.5	14,852.2	29,160.2	1,465.4	621.7	2,309.7	4,722.1	55,334.8
1972 - January - Janvier	22.6	82.3	80.4	1,217.4	2,569.1	120.4	51.5	190.0	423.2	4,762.6
February - Février.....	26.1	81.4	74.8	1,268.4	2,580.2	131.8	51.0	198.1	443.8	4,861.7
March - Mars.....	26.7	89.5	83.3	1,413.7	2,943.4	153.6	59.7	229.8	497.1	5,503.4
April - Avril.....	30.3	85.5	79.3	1,321.0	2,814.7	140.3	56.5	217.8	496.5	5,248.4
May - Mai.....	30.9	97.0	90.2	1,402.9	3,014.8	154.3	68.3	250.2	522.6	5,638.3
June - Juin.....	31.8	102.7	98.6	1,416.5	3,011.1	159.2	67.0	241.5	530.9	5,667.0
July - Juillet.....	34.3	88.7	90.5	1,326.2	2,540.0	151.6	71.2	239.1	494.4	5,043.6
August(r) - Août(r).....	30.5	88.7	97.8	1,416.5	2,509.4	154.3	68.0	246.4	484.3	5,104.1
September(p) - Septembre(p).....	28.3	96.0	102.7	1,472.7	2,926.0	155.8	66.2	239.2	478.8	5,573.3
October - Octobre.....										
November - Novembre.....										
December - Décembre.....										
Total										
1973 - Year to date - Total cumulatif	261.4	811.8	797.7	12,255.0	24,908.4	1,321.2	559.4	2,052.1	4,371.8	47,402.0
1972 - Year to date - Total cumulatif	211.4	675.5	671.2	10,856.0	21,367.1	1,087.6	469.5	1,720.1	3,436.2	40,551.5
Per cent change - Variation en pourcentage										
Current month/prior month - Mois courant/mois précédent.....	- 7.2	+ 8.2	+ 5.0	+ 4.0	+ 16.6	+ 1.0	- 2.7	- 2.9	- 1.1	+ 9.2
Current month - 1973/1972 - Mois courant.....	+ 14.6	+ 23.6	+ 25.9	+ 9.0	+ 13.5	+ 23.8	+ 19.1	+ 15.3	+ 20.3	+ 13.6
Year to date - 1973/1972 - Total cumulatif.....	+ 23.7	+ 20.2	+ 18.8	+ 12.9	+ 16.6	+ 21.5	+ 19.1	+ 19.3	+ 27.2	+ 16.9

See footnote(s) on page 55. - Voir renvoi(s) à la page 55.

TABLE 2. Estimated Value of Shipments, Orders and Inventory, in All Manufacturing Industries
 TABLEAU 2. Valeur estimative des livraisons, commandes et stocks de toutes les industries manufacturières

Date	Shipments Livraisons	New orders received during month Nouvelles commandes reçues au cours du mois	Unfilled orders at end of month Commandes en carnet à la fin du mois	All inventory held at end of month Ensemble des stocks détenus à la fin du mois			Inventory held but not owned Stocks détenus mais non possédés	Total inventory owned Total des stocks possédés	
				Raw materials Matières premières	Goods in process Produits en cours	Finished products Produits finis			
				Total					
millions of dollars - en millions de dollars									
Unadjusted for seasonal variation - Chiffres non-désaisonnalisés									
1970 - Average - Moyenne.....	3,865.2	3,841.8	4,551.1	3,379.4	2,312.5	2,908.3	8,600.1	481.7	8,118.4
1971 - Average - Moyenne.....	4,165.7	4,199.4	4,735.5	3,405.2	2,276.1	2,943.5	8,624.8	442.8	8,182.0
1971 - Average - Moyenne.....	4,611.2	4,649.5	5,023.3	3,646.1	2,459.0	3,095.3	9,206.4	486.8	8,719.6
1972 - January - Janvier.....	3,973.7	4,030.6	4,771.1	3,585.3	2,355.5	3,060.3	9,001.1	434.0	8,567.1
February - Février.....	4,269.2	4,318.1	4,820.0	3,599.1	2,389.9	3,092.5	9,081.5	437.8	8,643.7
March - Mars.....	4,625.9	4,773.3	4,967.4	3,571.9	2,446.3	3,143.6	9,161.8	462.5	8,699.3
April - Avril.....	4,510.9	4,539.4	4,995.9	3,527.6	2,470.1	3,154.0	9,151.7	490.5	8,661.2
May - Mai.....	4,823.8	4,812.5	4,984.6	3,517.6	2,456.6	3,113.8	9,088.0	498.1	8,589.9
June - Juin.....	4,926.8	4,975.5	5,033.3	3,556.7	2,458.7	3,112.9	9,128.4	503.7	8,624.7
July - Juillet.....	4,061.3	4,119.2	5,091.2	3,638.7	2,402.9	3,032.9	9,074.5	500.7	8,573.8
August - Août.....	4,454.9	4,402.2	5,038.4	3,695.3	2,481.9	3,098.6	9,275.8	511.1	8,764.7
September - Septembre.....	4,905.0	4,980.1	5,113.5	3,684.5	2,515.5	3,113.8	9,313.8	530.2	8,783.6
October - Octobre.....	5,033.9	5,057.1	5,136.8	3,736.1	2,514.6	3,068.9	9,319.6	521.5	8,798.1
November - Novembre.....	5,108.7	5,126.8	5,154.9	3,764.4	2,535.1	3,096.8	9,396.3	518.9	8,877.4
December - Décembre.....	4,640.7	4,658.6	5,172.7	3,876.2	2,480.8	3,055.6	9,412.6	432.9	8,979.7
Total.....	55,334.8								
1973 - January - Janvier.....	4,762.6	5,057.0	5,520.3	3,958.4	2,502.0	3,147.5	9,607.8	433.1	9,174.7
February - Février.....	4,861.7	5,055.7	5,714.4	4,016.1	2,524.8	3,177.4	9,718.3	432.6	9,285.8
March - Mars.....	5,503.4	5,670.3	5,881.3	3,970.8	2,599.2	3,275.0	9,845.0	468.3	9,376.7
April - Avril.....	5,248.4	5,358.3	5,981.8	3,942.9	2,600.1	3,287.6	9,830.7	445.1	9,385.6
May - Mai.....	5,638.3	5,798.2	6,141.7	3,987.0	2,618.3	3,261.7	9,867.0	457.4	9,404.4
June - Juin.....	5,667.0	5,738.1	6,212.9	4,037.8	2,656.2	3,296.0	9,990.0	459.9	9,539.9
July - Juillet.....	5,043.6	5,276.5	6,445.7	4,139.3	2,646.3	3,210.2	9,995.8	482.6	9,513.2
August(r) - Août(r).....	5,104.1	5,377.3	6,719.0	4,174.0	2,810.6	3,327.8	10,312.4	487.5	9,824.9
September(p) - Septembre(p).....	5,873.3	6,223.6	6,878.2	4,233.2	2,814.0	3,369.4	10,415.5	484.9	9,930.6
October - Octobre.....									
November - Novembre.....									
December - Décembre.....									
Total.....									
1973 - Year to date - Total cumulatif.....	47,491.1								
1972 - Year to date - Total cumulatif.....	46,581.5								
Per cent change - Variation en pourcentage									
Current month/prior month - Mois courant/mois précédent.....	+ 9.2	+ 6.6	+ 2.4	+ 3.4	+ 0.1	+ 1.3	+ 1.0	- 2.3	+ 1.2
Current month - 1973/1972 - Mois courant.....	+ 13.6	+ 15.1	+ 34.5	+ 14.9	+ 11.9	+ 8.2	+ 11.8	- 8.6	+ 13.1
Year to date - 1973/1972 - Total cumulatif.....	+ 16.9								
Adjusted for seasonal variation - Chiffres désaisonnalisés									
M.C.D. - M.D.C.....	2	3	1	1	1	1	1	2	1
1972 - January - Janvier.....	4,452.1	4,390.2	4,798.2	3,540.2	2,378.4	3,050.4	8,969.0	458.5	8,510.5
February - Février.....	4,417.1	4,415.6	4,796.7	3,559.8	2,391.8	3,035.3	8,986.9	451.9	8,535.0
March - Mars.....	4,413.1	4,525.8	4,909.4	3,573.7	2,426.5	3,072.0	9,072.2	468.8	8,603.4
April - Avril.....	4,551.9	4,607.0	4,964.5	3,572.3	2,448.4	3,076.2	9,096.9	495.6	8,601.3
May - Mai.....	4,536.8	4,585.3	5,013.0	3,591.8	2,435.3	3,049.4	9,076.5	495.0	8,581.5
June - Juin.....	4,577.8	4,642.9	5,078.1	3,647.0	2,448.6	3,070.0	9,165.6	499.7	8,665.9
July - Juillet.....	4,466.9	4,497.3	5,108.5	3,672.0	2,450.7	3,081.2	9,203.9	491.1	8,712.8
August - Août.....	4,542.0	4,472.2	5,038.7	3,694.0	2,469.2	3,120.7	9,283.9	495.7	8,788.2
September - Septembre.....	4,689.2	4,813.4	5,162.9	3,691.6	2,496.6	3,178.2	9,366.4	503.3	8,863.1
October - Octobre.....	4,785.6	4,844.6	5,221.9	3,718.0	2,522.3	3,129.0	9,369.3	508.6	8,860.7
November - Novembre.....	4,848.3	4,924.7	5,298.3	3,743.4	2,537.7	3,149.0	9,430.1	507.9	8,922.2
December - Décembre.....	5,020.5	5,019.4	5,297.2	3,775.3	2,537.1	3,130.1	9,442.5	458.4	8,984.1
1973 - January - Janvier.....	5,149.3	5,308.7	5,511.3	3,910.8	2,520.4	3,137.4	9,568.6	457.3	9,111.3
February - Février.....	5,233.7	5,379.2	5,656.8	3,971.2	2,523.7	3,120.3	9,615.2	448.1	9,167.1
March - Mars.....	5,348.2	5,450.8	5,759.4	3,981.2	2,575.7	3,202.5	9,759.4	475.8	9,283.6
April - Avril.....	5,242.7	5,381.3	5,888.5	3,985.2	2,573.5	3,212.8	9,771.5	450.8	9,320.7
May - Mai.....	5,287.6	5,526.2	6,127.1	4,063.5	2,596.7	3,203.7	9,863.9	456.3	9,407.6
June - Juin.....	5,338.5	5,441.6	6,230.2	4,132.6	2,648.1	3,255.0	10,035.7	455.7	9,580.0
July - Juillet.....	5,489.2	5,688.5	6,429.5	4,169.0	2,701.3	3,270.8	10,141.1	471.9	9,669.2
August(r) - Août(r).....	5,210.1	5,470.3	6,689.7	4,170.9	2,794.9	3,351.4	10,317.2	482.0	9,835.1
September(p) - Septembre(p).....	5,849.0	6,232.2	6,911.9	4,345.8	2,788.7	3,430.1	10,464.6	459.0	10,005.6
October - Octobre.....									
November - Novembre.....									
December - Décembre.....									
Per cent change - Variation en pourcentage									
Current month/prior month - Mois courant/mois précédent.....	+ 4.0	+ 3.1	+ 3.2	+ 1.8	- 0.2	+ 2.3	+ 1.4	- 2.8	+ 1.7

TABLE 3. Estimated Value of Shipments, Orders and Inventory in Manufacturing Industries grouped according to the Standard Industrial Classification

TABLEAU 3. Valeur estimative des livraisons, commandes et stocks des industries manufacturières groupées d'après la classification type des industries

Non-Durable - Includes Groups 1,2,3,4,5,6,7,10,11,18,19 and 20

Biens non durables - Comprenant les groupes 1,2,3,4,5,6,7,10,11,18,19 et 20

Date	Shipments Livraisons	New orders received during month Nouvelles commandes reçues au cours du mois	Unfilled orders at end of month Commandes en carnet à la fin du mois	All inventory held at end of month Ensemble des stocks détenus à la fin du mois			Inventory held but not owned Stocks détenus mais non possédés	Total inventory owned Total stocks possédés	
				Raw materials Matières premières	Goods in process Produits en cours	Finished products Produits finis			
				Total					
millions of dollars - en millions de dollars									
Unadjusted for seasonal variation - Chiffres non-désaisonnalisés									
1970 - Average - Moyenne.....	2,081.6	2,082.3	650.6	1,709.1	656.5	1,617.6	3,983.2	-	3,983.2
1971 - Average - Moyenne.....	2,192.6	2,193.0	669.9	1,714.0	661.7	1,652.0	4,027.8	-	4,027.8
1972 - Average - Moyenne.....	2,399.3	2,414.4	781.3	1,798.5	692.4	1,715.7	4,206.6	-	4,206.6
1973 - January - Janvier.....	2,051.4	2,088.6	690.2	1,807.3	671.8	1,706.8	4,185.9	-	4,185.9
February - Février.....	2,215.2	2,241.2	716.2	1,829.8	682.9	1,713.4	4,226.2	-	4,226.2
March - Mars.....	2,387.1	2,423.0	752.0	1,810.4	685.8	1,722.0	4,218.2	-	4,218.2
April - Avril.....	2,332.8	2,364.0	783.3	1,755.8	695.6	1,707.7	4,159.0	-	4,159.0
May - Mai.....	2,453.9	2,445.2	774.6	1,727.4	701.6	1,696.3	4,125.3	-	4,125.3
June - Juin.....	2,491.0	2,542.7	826.3	1,744.3	689.1	1,728.6	4,162.0	-	4,162.0
July - Juillet.....	2,218.2	2,199.2	807.4	1,786.0	689.6	1,690.0	4,165.6	-	4,165.6
August - Août.....	2,473.5	2,457.8	791.7	1,789.2	691.2	1,717.6	4,198.0	-	4,198.0
September - Septembre.....	2,537.4	2,533.6	787.9	1,795.1	690.6	1,740.0	4,225.7	-	4,225.7
October - Octobre.....	2,594.8	2,599.6	792.6	1,823.5	696.4	1,717.5	4,237.4	-	4,237.4
November - Novembre.....	2,607.4	2,633.2	818.4	1,826.2	703.6	1,755.3	4,285.1	-	4,285.1
December - Décembre.....	2,428.4	2,444.8	834.8	1,887.3	710.6	1,692.6	4,290.5	-	4,290.5
Total.....	28,791.1								
1973 - January - Janvier.....	2,435.6	2,468.4	867.6	1,945.5	729.8	1,731.4	4,406.7	-	4,406.7
February - Février.....	2,492.2	2,548.0	923.5	1,992.4	744.4	1,756.9	4,493.8	-	4,493.8
March - Mars.....	2,787.5	2,800.0	936.0	1,948.5	750.2	1,786.5	4,485.3	-	4,485.3
April - Avril.....	2,656.2	2,684.2	964.0	1,929.1	755.1	1,793.7	4,477.9	-	4,477.9
May - Mai.....	2,858.4	2,860.6	966.2	1,959.5	760.5	1,782.4	4,502.4	-	4,502.4
June - Juin.....	2,875.1	2,885.8	977.0	1,997.9	768.3	1,813.4	4,579.6	-	4,579.6
July - Juillet.....	2,719.8	2,703.2	960.4	2,016.6	758.9	1,785.9	4,561.5	-	4,561.5
August(r) - Août(r).....	2,871.6	2,915.0	1,003.8	2,018.3	767.8	1,872.5	4,658.6	-	4,658.6
September(p) - Septembre(p).....	2,903.4	2,903.7	1,004.1	2,039.2	776.2	1,920.5	4,735.9	-	4,735.9
October - Octobre.....									
November - Novembre.....									
December - Décembre.....									
Total.....									
1973 - Year to date - Total cumulatif.....	24,599.8								
1972 - Year to date - Total cumulatif.....	21,160.5								
Per cent change - Variation en pourcentage									
Current month/prior month - Mois courant/mois précédent.....	+ 1.1	- 0.4	+ 0.03	+ 1.0	+ 1.1	+ 2.6	+ 1.7	-	+ 1.7
Current month - 1973/1972 - Mois courant.....	- 14.4	+ 14.6	+ 27.4	+ 13.6	+ 12.4	+ 10.4	+ 12.1	-	+ 12.1
Year to date - 1973/1972 - Total cumulatif.....	+ 16.3								
Adjusted for seasonal variation - Chiffres désaisonnalisés									
M.C.D. - M.D.C.....	2	2	2	2	1	2	1		1
1972 - January - Janvier.....	2,289.9	2,312.2	690.0	1,777.2	674.3	1,707.4	4,158.9	-	4,158.9
February - Février.....	2,290.9	2,324.8	723.9	1,800.0	681.4	1,696.8	4,178.2	-	4,178.2
March - Mars.....	2,322.4	2,345.2	746.7	1,798.3	684.8	1,700.8	4,183.9	-	4,183.9
April - Avril.....	2,398.3	2,416.7	765.1	1,784.7	691.0	1,706.2	4,181.9	-	4,181.9
May - Mai.....	2,370.7	2,356.1	750.5	1,785.6	695.6	1,695.8	4,177.0	-	4,177.0
June - Juin.....	2,391.4	2,425.6	784.7	1,801.3	684.1	1,739.2	4,224.6	-	4,224.6
July - Juillet.....	2,371.4	2,373.4	786.7	1,808.1	692.9	1,719.8	4,220.8	-	4,220.8
August - Août.....	2,387.4	2,395.8	795.1	1,802.9	694.2	1,716.1	4,213.2	-	4,213.2
September - Septembre.....	2,433.8	2,453.9	815.2	1,801.3	697.7	1,740.8	4,239.8	-	4,239.8
October - Octobre.....	2,461.7	2,477.7	831.2	1,810.7	706.2	1,711.6	4,228.5	-	4,228.5
November - Novembre.....	2,493.9	2,503.7	840.0	1,807.2	711.8	1,745.5	4,264.5	-	4,264.5
December - Décembre.....	2,592.3	2,603.9	852.6	1,834.9	728.2	1,712.6	4,275.7	-	4,275.7
1973 - January - Janvier.....	2,640.8	2,651.8	863.5	1,915.9	733.2	1,731.6	4,380.7	-	4,380.7
February - Février.....	2,680.7	2,749.1	931.9	1,963.1	743.2	1,740.6	4,446.9	-	4,446.9
March - Mars.....	2,742.5	2,743.0	932.4	1,947.8	749.6	1,767.5	4,464.9	-	4,464.9
April - Avril.....	2,705.4	2,714.5	941.5	1,957.2	750.6	1,799.1	4,506.9	-	4,506.9
May - Mai.....	2,745.0	2,745.3	941.8	2,020.6	753.6	1,789.4	4,563.6	-	4,563.6
June - Juin.....	2,810.7	2,798.3	929.4	2,059.3	762.1	1,830.6	4,652.0	-	4,652.0
July - Juillet.....	2,868.3	2,877.0	938.1	2,037.4	762.2	1,822.5	4,622.1	-	4,622.1
August(r) - Août(r).....	2,782.2	2,856.0	1,011.9	2,033.8	770.8	1,870.9	4,675.5	-	4,675.5
September(p) - Septembre(p).....	2,824.0	2,845.9	1,033.8	2,047.9	784.2	1,915.2	4,747.3	-	4,747.3
October - Octobre.....									
November - Novembre.....									
December - Décembre.....									
Per cent change - Variation en pourcentage									
Current month/prior month - Mois courant/mois précédent.....	+ 1.5	- 0.4	+ 2.2	+ 0.7	+ 1.7	+ 2.4	+ 1.5	-	+ 1.5

TABLE 3. Estimated Value of Shipments, Orders and Inventory in Manufacturing Industries grouped according to the Standard Industrial Classification - Continued

TABLEAU 3. Valeur estimative des livraisons, commandes et stocks des industries manufacturières groupées d'après la classification type des industries - suite

Durable - Includes Groups 8.9,12,13,14,15,16 and 17

Biens durables - Comprenant les groupes 8.9,12,13,14,15,16 et 17

Date	Shipments Livraisons	New orders received during month Nouvelles commandes reçues au cours du mois	Unfilled orders at end of month Commandes en carnet à la fin du mois	All inventory held at end of month Ensemble des stocks détenus à la fin du mois			Inventory held but not owned Stocks détenus mais non possédés	Total inventory owned Total des stocks possédés	
				Total					
				Raw materials Matières premières	Goods in process Produits en cours	Finished products Produits finis			
millions of dollars - en millions de dollars									
Unadjusted for seasonal variation - Chiffres non-désaisonnalisés									
1970 - Average - Moyenne.....	1,783.6	1,759.6	3,900.5	1,670.2	1,656.0	1,290.7	4,616.9	481.7	4,135.2
1971 - Average - Moyenne.....	1.9								
1972 - Average - Moyenne.....	2,212.0	2,235.0	4,245.4	1,847.6	1,766.6	1,379.9	4,993.9	486.8	4,507.1
1972 - January - Janvier.....	1,922.3	1,941.9	4,080.9	1,778.0	1,683.7	1,353.5	4,815.2	434.0	4,381.2
February - Février.....	2,054.0	2,076.9	4,103.8	1,769.3	1,707.0	1,379.1	4,855.3	437.8	4,417.6
March - Mars.....	2,238.8	2,350.4	4,215.4	1,761.5	1,760.5	1,421.6	4,943.6	462.5	4,481.1
April - Avril.....	2,178.2	2,175.4	4,212.6	1,771.8	1,774.5	1,446.3	4,992.7	490.5	4,502.2
May - Mai.....	2,369.8	2,367.2	4,210.0	1,790.2	1,754.9	1,417.5	4,962.7	498.1	4,464.6
June - Juin.....	2,435.8	2,432.7	4,207.0	1,812.4	1,769.7	1,384.3	4,966.4	503.7	4,462.7
July - Juillet.....	1,843.1	1,920.0	4,283.8	1,852.8	1,713.4	1,342.8	4,909.0	500.7	4,408.3
August - Août.....	1,981.5	1,944.4	4,246.8	1,906.1	1,790.7	1,381.0	5,077.8	511.1	4,566.8
September - Septembre.....	2,367.6	2,446.5	4,325.6	1,889.4	1,824.9	1,373.8	5,088.1	530.2	4,557.9
October - Octobre.....	2,439.1	2,457.6	4,344.1	1,912.7	1,818.2	1,351.4	5,082.2	521.5	4,560.7
November - Novembre.....	2,501.3	2,493.6	4,336.5	1,938.3	1,831.5	1,341.5	5,111.2	518.9	4,592.3
December - Décembre.....	2,212.3	2,213.7	4,337.9	1,989.0	1,770.2	1,363.0	5,122.1	432.9	4,689.2
Total.....	26,543.7								
1973 - January - Janvier.....	2,327.0	2,588.6	4,652.7	2,012.8	1,772.2	1,416.0	5,201.0	433.1	4,767.9
February - Février.....	2,369.6	2,507.7	4,790.9	2,023.6	1,780.4	1,420.5	5,224.6	432.6	4,792.0
March - Mars.....	2,715.9	2,870.3	4,945.3	2,022.3	1,849.1	1,488.4	5,359.8	468.3	4,891.5
April - Avril.....	2,592.2	2,674.1	5,017.8	2,013.8	1,845.1	1,493.9	5,352.8	445.1	4,907.7
May - Mai.....	2,779.9	2,937.6	5,175.5	2,027.5	1,857.8	1,479.3	5,364.6	457.4	4,907.1
June - Juin.....	2,791.9	2,852.4	5,235.9	2,039.9	1,887.9	1,482.6	5,410.4	459.9	4,950.5
July - Juillet.....	2,323.8	2,573.3	5,485.4	2,122.6	1,887.4	1,424.3	5,434.3	482.6	4,951.7
August(r) - Août(r).....	2,333.4	2,462.3	5,715.2	2,155.7	2,042.8	1,455.3	5,633.7	497.7	5,136.0
September(p) - Septembre(p).....	2,608.9	2,828.9	5,872.2	2,194.0	2,267.5	1,448.3	5,566.6	485.9	5,080.7
October - Octobre.....									
November - Novembre.....									
December - Décembre.....									
Total.....									
1973 - Year to date - Total cumulatif.....	22,803.6								
1972 - Year to date - Total cumulatif.....	19,391.1								
Per cent change - Variation en pourcentage									
Current month/prior month - Mois courant/mois précédent.....	+ 19.0	+ 12.9	+ 7.5	+ 1.8	- 0.2	- 0.5	+ 0.3	- 2.5	+ 0.8
Current month - 1973/1972 - Mois courant.....	+ 12.8	+ 15.6	+ 35.8	+ 16.1	+ 11.7	+ 5.5	+ 11.6	- 8.6	+ 16.0
Year to date - 1973/1972 - Total cumulatif.....	+ 17.6								

Adjusted for seasonal variation - Chiffres désaisonnalisés

M.C.D. - M.D.C.	3	6	1	1	1	2	1	2	1
1972 - January - Janvier.....	2,162.2	2,078.0	4,108.2	1,763.0	1,704.1	1,343.0	4,810.2	458.5	4,351.6
February - Février.....	2,126.2	2,090.8	4,072.8	1,759.8	1,710.4	1,338.5	4,808.7	451.9	4,356.8
March - Mars.....	2,090.7	2,180.6	4,162.7	1,775.4	1,741.7	1,371.2	4,888.3	468.8	4,419.5
April - Avril.....	2,153.6	2,190.3	4,199.4	1,787.6	1,757.4	1,370.0	4,915.0	495.6	4,419.4
May - Mai.....	2,166.1	2,229.2	4,262.5	1,806.2	1,739.7	1,353.6	4,899.5	495.0	4,404.5
June - Juin.....	2,186.4	2,217.3	4,293.4	1,845.7	1,764.5	1,330.8	4,941.0	499.7	4,441.3
July - Juillet.....	2,095.5	2,123.9	4,321.8	1,863.9	1,757.8	1,361.4	4,983.1	491.1	4,492.0
August - Août.....	2,154.6	2,076.4	4,243.6	1,891.1	1,775.0	1,404.6	5,070.7	495.7	4,575.0
September - Septembre.....	2,255.4	2,359.5	4,347.7	1,890.3	1,798.9	1,437.4	5,126.6	503.3	4,623.3
October - Octobre.....	2,323.9	2,366.9	4,390.7	1,907.3	1,816.1	1,417.4	5,140.8	508.6	4,632.2
November - Novembre.....	2,354.4	2,421.0	4,457.3	1,936.2	1,825.9	1,403.5	5,165.6	507.9	4,657.7
December - Décembre.....	2,428.2	2,415.5	4,444.6	1,940.4	1,808.9	1,417.5	5,166.8	458.4	4,708.4
1973 - January - Janvier.....	2,508.5	2,656.9	4,647.8	1,994.9	1,787.2	1,405.8	5,187.9	457.3	4,730.6
February - Février.....	2,553.0	2,630.1	4,724.9	2,008.1	1,780.5	1,379.7	5,168.3	448.1	4,720.2
March - Mars.....	2,605.7	2,707.8	4,827.0	2,033.4	1,826.1	1,435.0	5,294.5	475.8	4,818.7
April - Avril.....	2,537.3	2,666.8	4,947.0	2,028.0	1,822.9	1,413.7	5,264.6	450.8	4,813.8
May - Mai.....	2,542.6	2,780.9	5,185.3	2,042.9	1,843.1	1,414.3	5,300.3	456.3	4,844.0
June - Juin.....	2,527.8	2,643.3	5,300.8	2,073.3	1,886.0	1,424.4	5,383.7	455.7	4,928.0
July - Juillet.....	2,620.9	2,811.5	5,491.4	2,131.6	1,939.1	1,448.3	5,519.0	471.9	5,047.1
August(r) - Août(r).....	2,627.9	2,818.3	5,677.2	2,137.1	2,204.1	1,480.5	5,641.7	481.0	5,160.7
September(p) - Septembre(p).....	2,992.0	3,792.3	5,878.1	2,197.9	2,094.5	1,514.9	5,717.3	499.0	5,218.3
October - Octobre.....									
November - Novembre.....									
December - Décembre.....									
Per cent change - Variation en pourcentage									
Current month/prior month - Mois courant/mois précédent.....	+ 4.8	+ 6.8	+ 2.5	+ 2.8	- 1.0	+ 3.3	+ 1.3	- 4.8	+ 1.9

TABLE 3. Estimated Value of Shipments, Orders and Inventory in Manufacturing Industries grouped according to the Standard Industrial Classification - Continued

TABLEAU 3. Valeur estimative des livraisons, commandes et stocks des industries manufacturières groupées d'après la classification type des industries - suite

Groupe 1 - Foods and Beverages Industries

Groupe 1 - Industries des aliments et boissons

Date	Shipments Livraisons	New orders received during month(1) Nouvelles commandes reçues au cours du mois(1)	Unfilled orders at end of month(1) Commandes en carnet à la fin du mois(1)	All inventory held at end of month Ensemble des stocks détenus à la fin du mois			Inventory held but not owned Stocks détenus mais non possédés	Total inventory owned Total des stocks possédés	
				Raw materials Matières premières	Goods in process Produits en cours	Finished products Produits finis			Total
millions of dollars - en millions de dollars									
Unadjusted for seasonal variation - Chiffres non-désaisonnalisés									
1970 - Average - Moyenne.....	720.4			368.8	273.8	472.6	1,115.1	-	1,115.1
1971 - Average - Moyenne.....	752.2			383.8	284.9	478.0	1,146.7	-	1,146.7
1972 - Average - Moyenne.....	831.9			403.2	296.5	525.7	1,226.3	-	1,226.3
1972 - January - Janvier.....	675.9			400.5	296.8	521.4	1,218.7	-	1,218.7
February - Février.....	742.3			391.5	296.4	506.6	1,194.4	-	1,194.4
March - Mars.....	803.0			378.6	297.3	499.4	1,175.3	-	1,175.3
April - Avril.....	782.1			384.7	299.8	477.9	1,162.4	-	1,162.4
May - Mai.....	860.4			381.3	297.0	465.8	1,144.1	-	1,144.1
June - Juin.....	880.3			380.1	289.4	486.9	1,156.3	-	1,156.3
July - Juillet.....	810.5			404.8	294.2	479.6	1,178.7	-	1,178.7
August - Août.....	887.9			413.6	293.4	525.2	1,232.2	-	1,232.2
September - Septembre.....	877.3			412.3	293.2	567.1	1,272.6	-	1,272.6
October - Octobre.....	882.3			425.8	299.3	585.0	1,310.1	-	1,310.1
November - Novembre.....	901.9			416.4	301.0	630.9	1,348.3	-	1,348.3
December - Décembre.....	878.5			448.8	310.4	562.8	1,322.0	-	1,322.0
Total.....	9,982.5								
1973 - January - Janvier.....	821.5			462.4	309.9	551.1	1,323.5	-	1,323.5
February - Février.....	836.6			447.3	313.8	543.1	1,304.2	-	1,304.2
March - Mars.....	956.9			436.7	316.8	546.3	1,299.7	-	1,299.7
April - Avril.....	911.0			447.5	315.6	536.7	1,299.7	-	1,299.7
May - Mai.....	1,021.2			454.7	313.9	528.0	1,296.5	-	1,296.5
June - Juin.....	1,020.0			480.9	312.4	541.0	1,334.3	-	1,334.3
July - Juillet.....	1,004.6			485.3	311.0	546.4	1,342.8	-	1,342.8
August(r) - Août(r).....	1,081.0			478.1	309.2	632.3	1,419.6	-	1,419.6
September(p) - Septembre(p).....	1,048.5			486.1	316.6	681.1	1,483.7	-	1,483.7
October - Octobre.....									
November - Novembre.....									
December - Décembre.....									
Total.....									
1973 - Year to date - Total cumulatif.....	8,701.3								
1972 - Year to date - Total cumulatif.....	7,319.7								
Per cent change - Variation en pourcentage									
Current month/prior month - Mois courant/mois précédent.....	- 3.0			+ 1.7	+ 2.4	+ 7.7	+ 4.5	-	+ 4.5
Current month - 1973/1972 - Mois courant.....	+ 19.5			+ 17.9	+ 8.0	+ 20.1	+ 16.6	-	+ 16.6
Year to date - 1973/1972 - Total cumulatif.....	+ 18.9								
Adjusted for seasonal variation - Chiffres désaisonnalisés									
M.C.D. - M.D.C.....	3			3	1	2	2		2
1972 - January - Janvier.....	772.9			386.5	296.1	515.6	1,198.2	-	1,198.2
February - Février.....	796.6			391.9	295.8	513.0	1,200.7	-	1,200.7
March - Mars.....	817.2			394.7	296.2	515.1	1,206.0	-	1,206.0
April - Avril.....	830.0			400.3	299.0	511.8	1,211.1	-	1,211.1
May - Mai.....	823.0			399.9	296.8	508.3	1,205.0	-	1,205.0
June - Juin.....	827.8			400.1	289.2	532.5	1,221.8	-	1,221.8
July - Juillet.....	809.7			412.0	297.3	520.2	1,229.5	-	1,229.5
August - Août.....	833.1			417.1	297.0	521.8	1,235.9	-	1,235.9
September - Septembre.....	839.0			415.2	296.0	527.0	1,238.2	-	1,238.2
October - Octobre.....	851.5			412.0	298.4	525.9	1,236.3	-	1,236.3
November - Novembre.....	857.3			395.2	297.8	565.1	1,258.1	-	1,258.1
December - Décembre.....	906.9			412.1	309.6	536.2	1,257.9	-	1,257.9
1973 - January - Janvier.....	916.4			446.6	309.1	546.3	1,302.0	-	1,302.0
February - Février.....	934.3			448.2	313.2	550.9	1,312.3	-	1,312.3
March - Mars.....	983.3			455.5	315.7	564.2	1,335.4	-	1,335.4
April - Avril.....	961.2			465.6	314.7	575.9	1,356.2	-	1,356.2
May - Mai.....	968.8			477.0	313.7	577.3	1,368.0	-	1,368.0
June - Juin.....	971.6			507.0	312.3	592.6	1,411.9	-	1,411.9
July - Juillet.....	993.9			494.0	314.2	593.7	1,401.9	-	1,401.9
August(r) - Août(r).....	1,017.8			482.1	312.8	629.1	1,424.0	-	1,424.0
September(p) - Septembre(p).....	1,015.4			489.2	319.7	634.0	1,442.9	-	1,442.9
October - Octobre.....									
November - Novembre.....									
December - Décembre.....									
Per cent change - Variation en pourcentage									
Current month/prior month - Mois courant/mois précédent.....	- 0.2			+ 1.5	+ 2.2	+ 0.8	+ 1.3	-	+ 1.3

TABLE 3. Estimated Value of Shipments, Orders and Inventory in Manufacturing Industries grouped according to the Standard Industrial Classification - Continued

TABLEAU 3. Valeur estimative des livraisons, commandes et stocks des industries manufacturières groupées d'après la classification type des industries - suite

Group 2 - Tobacco Products Industries

Groupe 2 - Industrie du tabac

Date	Shipments Livraisons	New orders received during month(1) Nouvelles commandes reçues au cours du mois(1)	Unfilled orders at end of month(1) Commandes en carnet à la fin du mois(1)	All inventory held at end of month Ensemble des stocks détenus à la fin du mois				Inventory held but not owned Stocks détenus mais non possédés	Total inventory owned Total des stocks possédés
				Raw materials Matières premières	Goods in process Produits en cours	Finished products Produits finis	Total		
millions of dollars - en millions de dollars									
Unadjusted for seasonal variation - Chiffres non-désaisonnalisés									
1970 - Average - Moyenne.....	43.9			192.3	2.1	27.7	222.1	-	222.1
1971 - Average - Moyenne.....	46.6			178.2	1.8	28.3	208.3	-	208.3
1972 - Average - Moyenne.....	50.4			182.9	1.7	33.9	218.5	-	218.5
1972 - January - Janvier.....	37.3			216.7	1.8	31.4	249.9	-	249.9
February - Février.....	43.4			244.2	1.8	35.2	281.2	-	281.2
March - Mars.....	58.1			247.1	1.7	38.3	287.0	-	287.0
April - Avril.....	78.2			188.3	1.7	40.7	230.7	-	230.7
May - Mai.....	52.1			174.0	1.8	45.3	221.1	-	221.1
June - Juin.....	52.4			173.1	1.7	44.6	219.3	-	219.3
July - Juillet.....	43.2			167.1	1.6	29.8	198.5	-	198.5
August - Août.....	46.5			156.4	1.7	26.6	184.7	-	184.7
September - Septembre.....	48.1			145.6	1.6	26.6	173.8	-	173.8
October - Octobre.....	40.9			136.7	1.7	31.3	169.7	-	169.7
November - Novembre.....	54.3			169.1	1.6	31.5	202.2	-	202.2
December - Décembre.....	49.6			176.7	1.7	25.2	203.6	-	203.6
Total.....	604.2								
1973 - January - Janvier.....	42.1			216.5	1.7	25.0	243.3	-	243.3
February - Février.....	46.4			248.9	1.8	27.6	278.3	-	278.3
March - Mars.....	95.2			201.8	2.7	37.0	241.4	-	241.4
April - Avril.....	43.9			192.4	2.6	36.5	231.5	-	231.5
May - Mai.....	53.0			178.1	2.5	39.2	219.8	-	219.8
June - Juin.....	60.0			156.6	1.7	39.2	197.5	-	197.5
July - Juillet.....	45.4			138.4	1.4	30.5	170.3	-	170.3
August(r) - Août(r).....	45.3			143.6	1.7	24.3	169.6	-	169.6
September(p) - Septembre(p).....	56.2			136.6	1.7	33.4	169.7	-	169.7
October - Octobre.....									
November - Novembre.....									
December - Décembre.....									
Total.....									
1973 - Year to date - Total cumulatif.....	487.5								
1972 - Year to date - Total cumulatif.....	459.3								
Per cent change - Variation en pourcentage									
Current month/prior month - Mois courant/mois précédent.....	+ 24.1			- 4.9	-	- 3.7	- 4.7	-	- 6.7
Current month - 1973/1972 - Mois courant.....	+ 16.8			- 6.2	+ 8.3	- 12.0	- 7.0	-	- 7.0
Year to date - 1973/1972 - Total cumulatif.....	+ 6.1								
Adjusted for seasonal variation - Chiffres désaisonnalisés									
M.C.D. - M.D.C.	6			4	3	4	4		4
1972 - January - Janvier.....	46.6			205.8	1.7	35.4	242.9	-	242.9
February - Février.....	46.4			215.6	1.7	35.3	252.6	-	252.6
March - Mars.....	48.6			204.0	1.7	36.0	241.7	-	241.7
April - Avril.....	71.9			162.6	1.7	34.4	198.7	-	198.7
May - Mai.....	49.8			158.6	1.8	35.2	195.6	-	195.6
June - Juin.....	44.7			176.2	1.7	34.4	212.3	-	212.3
July - Juillet.....	48.6			175.7	1.7	30.8	208.2	-	208.2
August - Août.....	49.2			170.5	1.7	30.1	202.3	-	202.3
September - Septembre.....	53.8			171.1	1.6	31.4	204.1	-	204.1
October - Octobre.....	51.3			168.2	1.7	35.1	205.0	-	205.0
November - Novembre.....	57.0			189.9	1.5	31.6	223.0	-	223.0
December - Décembre.....	39.9			187.5	1.7	36.5	225.7	-	225.7
1973 - January - Janvier.....	49.9			205.1	1.7	28.3	235.1	-	235.1
February - Février.....	52.8			219.4	1.8	27.7	248.9	-	248.9
March - Mars.....	80.8			166.3	2.7	34.7	203.7	-	203.7
April - Avril.....	38.8			166.0	2.6	30.9	199.5	-	199.5
May - Mai.....	49.7			162.3	2.5	30.4	195.2	-	195.2
June - Juin.....	54.0			159.8	1.7	30.2	191.7	-	191.7
July - Juillet.....	48.5			145.9	1.5	31.4	178.8	-	178.8
August(r) - Août(r).....	48.7			156.8	1.7	27.3	185.8	-	185.8
September(p) - Septembre(p).....	45.9			145.2	1.7	27.8	180.3	-	180.3
October - Octobre.....									
November - Novembre.....									
December - Décembre.....									
Per cent change - Variation en pourcentage									
Current month/prior month - Mois courant/mois précédent.....	+ 31.2			+ 2.6	-	+ 1.8	+ 2.4	-	+ 2.4

TABLE 3. Estimated Value of Shipments, Orders and Inventory in Manufacturing Industries grouped according to the Standard Industrial Classification - Continued

TABLEAU 3. Valeur estimative des livraisons, commandes et stocks des industries manufacturières groupées d'après la classification type des industries - suite

Group 3 - Rubber Industries

Groupe 3 - Industrie du caoutchouc

Date	Shipments Livraisons	New orders received during month	Unfilled orders at end of month	All inventory held at end of month Ensemble des stocks détenus à la fin du mois				Inventory held but not owned	Total inventory owned
		Nouvelles commandes reçues au cours du mois	Commandes en carnet à la fin du mois	Raw materials	Goods in process	Finished products	Total	Stocks détenus mais non possédés	Total des stocks possédés
				Matières premières	Produits en cours	Produits finis			
millions of dollars - en millions de dollars									
Unadjusted for seasonal variation - Chiffres non-désaisonnalisés									
1970 - Average - Moyenne.....	52.9	52.5	37.2	29.2	15.3	99.8	144.2	-	144.2
1971 - Average - moyenne.....	55.4	54.9	31.7	26.7	13.8	103.4	143.9	-	143.9
1972 - Average - moyenne.....	61.3	61.3	26.9	28.0	14.5	114.1	156.5	-	156.5
1972 - January - Janvier.....	47.4	47.6	25.4	26.5	13.0	102.8	142.3	-	142.3
February - Février.....	56.8	58.6	27.2	26.5	13.4	109.3	149.2	-	149.2
March - Mars.....	62.1	63.7	28.8	27.1	14.0	115.1	156.2	-	156.2
April - Avril.....	66.2	68.3	30.9	27.7	13.8	120.5	162.1	-	162.1
May - Mai.....	63.9	65.5	32.5	28.7	14.4	127.0	170.1	-	170.1
June - Juin.....	63.1	57.2	26.5	27.3	14.2	128.4	169.9	-	169.9
July - Juillet.....	51.2	51.3	26.6	28.1	13.6	128.1	169.8	-	169.8
August - Août.....	55.5	55.0	26.1	28.6	14.9	123.7	167.2	-	167.2
September - Septembre.....	70.5	70.0	25.6	28.1	14.9	116.7	159.7	-	159.7
October - Octobre.....	72.1	70.8	24.3	27.8	15.5	92.8	136.1	-	136.1
November - Novembre.....	69.4	68.6	23.4	28.8	16.0	98.7	143.4	-	143.4
December - Décembre.....	57.0	58.8	25.1	30.3	16.2	106.1	152.5	-	152.5
Total.....	735.2								
1972 - January - Janvier.....	57.3	60.0	27.8	29.4	16.4	114.8	160.5	-	160.5
February - Février.....	64.3	72.9	36.4	30.3	16.3	115.4	161.9	-	161.9
March - Mars.....	73.0	74.6	38.0	31.7	16.6	116.8	165.1	-	165.1
April - Avril.....	73.2	78.4	43.3	33.1	17.2	116.9	167.2	-	167.2
May - Mai.....	74.1	76.0	45.2	34.3	17.7	117.2	169.2	-	169.2
June - Juin.....	70.0	63.7	38.9	35.8	17.1	116.8	169.8	-	169.8
July - Juillet.....	60.8	62.3	40.3	38.8	17.8	107.5	164.2	-	164.2
August(r) - Août(r).....	59.5	67.0	47.8	38.9	19.2	106.4	164.5	-	164.5
September(p) - Septembre(p).....	79.9	78.8	46.6	38.2	19.7	103.5	161.4	-	161.4
October - Octobre.....									
November - Novembre.....									
December - Décembre.....									
Total.....									
1972 - Year to date - Total cumulatif.....	612.1								
1972 - Year to date - Total cumulatif.....	536.7								
Per cent change - Variation en pourcentage									
Current month/prior month - Mois courant/mois precedent.....	+ 34.3	+ 17.6	- 2.5	- 1.8	+ 2.6	- 2.7	- 1.9	-	- 1.9
Current month - 1973/1972 - Mois courant.....	+ 13.3	+ 12.6	+ 82.0	+ 35.9	+ 32.2	- 11.3	+ 1.1	-	+ 1.1
Year to date - 1973/1972 - Total cumulatif.....	+ 14.0								
Adjusted for seasonal variation - Chiffres désaisonnalisés									
M.C.D. - M.D.C.....	5	6	3	3	2	3	2	-	2
1972 - January - Janvier.....	58.5	59.0	28.5	27.1	13.0	103.7	143.8	-	143.8
February - Février.....	58.9	58.7	28.3	27.4	13.6	103.9	144.9	-	144.9
March - Mars.....	59.2	59.2	28.3	27.3	14.1	107.0	148.4	-	148.4
April - Avril.....	62.9	63.6	29.0	27.5	13.9	113.2	154.6	-	154.6
May - Mai.....	60.7	60.5	28.8	28.3	14.4	118.3	161.0	-	161.0
June - Juin.....	59.1	54.3	24.0	27.4	14.2	122.7	164.3	-	164.3
July - Juillet.....	58.4	59.6	25.2	27.9	14.0	123.5	165.4	-	165.4
August - Août.....	61.0	60.4	24.6	27.9	14.4	124.4	166.7	-	166.7
September - Septembre.....	62.3	63.5	25.8	28.1	14.3	125.8	168.2	-	168.2
October - Octobre.....	62.1	62.4	26.1	27.4	15.2	104.0	146.6	-	146.6
November - Novembre.....	65.8	66.0	26.3	29.9	16.3	112.1	158.3	-	158.3
December - Décembre.....	65.3	66.9	27.9	29.4	16.5	110.6	156.5	-	156.5
1973 - January - Janvier.....	68.8	72.1	31.2	30.1	16.3	115.7	162.1	-	162.1
February - Février.....	68.6	75.3	37.9	31.3	16.5	109.5	157.3	-	157.3
March - Mars.....	71.4	70.8	37.3	31.9	16.7	108.5	157.1	-	157.1
April - Avril.....	67.7	71.0	40.6	33.0	17.3	109.9	160.2	-	160.2
May - Mai.....	71.7	71.1	40.0	33.7	17.8	109.0	160.5	-	160.5
June - Juin.....	65.7	61.0	35.3	35.9	17.2	111.7	164.8	-	164.8
July - Juillet.....	69.3	72.2	38.2	38.5	18.4	103.6	160.5	-	160.5
August(r) - Août(r).....	65.2	72.0	45.0	38.0	18.6	106.9	163.5	-	163.5
September(p) - Septembre(p).....	71.2	73.2	47.0	38.1	18.9	111.6	168.6	-	168.6
October - Octobre.....									
November - Novembre.....									
December - Décembre.....									
Per cent change - Variation en pourcentage									
Current month/prior month - Mois courant/mois precedent.....	+ 9.2	+ 1.7	+ 4.4	+ 0.3	+ 1.6	+ 4.4	+ 3.1	-	+ 3.1

TABLE 3. Estimated Value of Shipments, Orders and Inventory in Manufacturing Industries grouped according to the Standard Industrial Classification - Continued

TABLEAU 3. Valeur estimative des livraisons, commandes et stocks des industries manufacturières groupées d'après la classification type des industries - suite

Group 4 - Leather Industries

Groupe 4 - Industrie du cuir

Date	Shipments		New orders received during month	Unfilled orders at end of month	All inventory held at end of month			Inventory held but not owned	Total inventory owned
	Livraisons	Nouvelles commandes reçues au cours du mois	Commandes en carnet à la fin du mois	Total	Raw materials	Goods in process	Finished products	Stocks détenus mais non possédés	Total des stocks possédés
					Matières premières	Produits en cours	Produits finis		
millions of dollars - en millions de dollars									
Unadjusted for seasonal variation - Chiffres non-désaisonnalisés									
1970 - Average - Moyenne.....	33.2	33.5	38.0	38.7	13.8	32.6	85.0	-	85.0
1971 - Average - Moyenne.....	35.7	35.9	39.5	35.9	13.6	30.7	80.1	-	80.1
1972 - Average - Moyenne.....	39.2	39.0	44.1	39.2	15.4	32.5	87.0	-	87.0
1972 - January - Janvier.....	31.4	29.5	34.6	37.2	13.9	33.0	84.2	-	84.2
February - Février.....	39.0	42.2	37.9	36.4	13.7	31.9	81.9	-	81.9
March - Mars.....	40.5	51.9	49.2	35.4	13.3	30.9	79.6	-	79.6
April - Avril.....	33.6	39.5	55.1	37.6	13.9	33.0	84.4	-	84.4
May - Mai.....	33.7	33.0	54.3	38.5	15.2	36.4	90.1	-	90.1
June - Juin.....	35.5	39.6	58.5	40.4	15.6	37.3	93.3	-	93.3
July - Juillet.....	32.4	28.5	54.5	41.1	15.4	37.2	93.7	-	93.7
August - Août.....	50.0	39.7	44.2	39.8	15.8	32.4	88.1	-	88.1
September - Septembre.....	47.9	39.3	35.6	38.2	16.6	27.3	82.1	-	82.1
October - Octobre.....	46.6	47.6	36.5	39.4	16.7	28.7	84.9	-	84.9
November - Novembre.....	45.4	43.3	34.4	40.8	17.2	29.3	87.3	-	87.3
December - Décembre.....	33.5	33.7	34.5	45.5	17.2	32.1	94.8	-	94.8
Total.....	469.8								
1973 - January - Janvier.....	36.8	32.8	30.5	46.2	17.4	34.6	98.2	-	98.2
February - Février.....	42.6	47.3	35.3	46.9	18.1	35.4	100.4	-	100.4
March - Mars.....	44.4	59.2	50.1	46.3	17.3	36.3	99.9	-	99.9
April - Avril.....	36.3	48.8	62.5	46.1	17.6	38.0	101.7	-	101.7
May - Mai.....	37.8	32.8	57.5	47.3	18.9	42.0	108.1	-	108.1
June - Juin.....	39.6	30.6	48.6	48.6	19.3	43.9	111.8	-	111.8
July - Juillet.....	35.9	36.1	48.8	48.5	18.8	41.4	108.7	-	108.7
August(r) - Août(r).....	52.5	51.7	48.0	47.9	19.6	36.9	104.5	-	104.5
September(p) - Septembre(p).....	51.5	41.9	38.4	46.1	18.5	33.2	97.7	-	97.7
October - Octobre.....									
November - Novembre.....									
December - Décembre.....									
Total.....									
1973 - Year to date - Total cumulatif.....	372.4								
1972 - Year to date - Total cumulatif.....	344.0								
Per cent change - Variation en pourcentage									
Current month/prior month - Mois courant/mois précédent.....	- 1.2	- 19.0	- 28.0	- 3.8	+ 5.6	- 10.0	- 6.5	-	- 6.5
Current month - 1973/1972 - Mois courant.....	+ 7.5	+ 6.6	+ 7.9	+ 20.7	+ 11.4	+ 21.6	+ 19.0	-	+ 19.0
Year to date - 1973/1972 - Total cumulatif.....	+ 9.7								
Adjusted for seasonal variation - Chiffres désaisonnalisés									
M.C.D. - M.D.C.	5	6	4	2	2	2	2		2
1972 - January - Janvier.....	35.4	34.2	39.7	37.1	13.7	32.0	82.8	-	82.8
February - Février.....	36.0	34.9	38.6	36.1	13.7	31.8	81.6	-	81.6
March - Mars.....	37.0	44.0	45.6	35.7	13.4	31.5	80.6	-	80.6
April - Avril.....	37.9	38.4	46.1	37.7	14.0	32.7	84.4	-	84.4
May - Mai.....	39.3	37.5	44.3	38.0	15.1	33.4	86.5	-	86.5
June - Juin.....	39.7	44.4	49.0	39.3	15.2	32.9	87.4	-	87.4
July - Juillet.....	41.3	42.0	49.7	40.2	15.5	34.7	90.4	-	90.4
August - Août.....	39.0	37.1	47.8	39.6	15.8	33.4	88.8	-	88.8
September - Septembre.....	39.5	37.0	45.3	38.4	16.6	30.5	85.5	-	85.5
October - Octobre.....	40.2	38.6	43.7	40.5	17.0	32.2	89.7	-	89.7
November - Novembre.....	41.8	36.0	37.9	42.0	17.5	31.3	90.8	-	90.8
December - Décembre.....	42.5	43.4	38.8	46.2	17.0	32.5	95.7	-	95.7
1973 - January - Janvier.....	39.7	36.0	35.1	45.9	17.2	33.6	96.7	-	96.7
February - Février.....	40.8	41.5	35.8	46.5	18.1	35.3	99.9	-	99.9
March - Mars.....	41.6	51.9	46.1	46.7	17.4	37.0	101.1	-	101.1
April - Avril.....	40.4	46.4	52.1	46.2	17.8	37.6	101.6	-	101.6
May - Mai.....	43.7	38.5	46.9	46.7	18.8	38.5	104.0	-	104.0
June - Juin.....	45.2	39.0	40.7	47.3	18.8	38.7	104.8	-	104.8
July - Juillet.....	45.3	49.0	44.4	47.5	19.0	38.6	105.1	-	105.1
August(r) - Août(r).....	40.9	45.5	52.0	47.6	19.6	38.1	105.3	-	105.3
September(p) - Septembre(p).....	42.8	38.3	48.2	46.3	18.3	37.0	101.8	-	101.8
October - Octobre.....									
November - Novembre.....									
December - Décembre.....									
Per cent change - Variation en pourcentage									
Current month/prior month - Mois courant/mois précédent.....	+ 3.6	- 15.9	- 3.6	- 2.7	- 5.6	- 2.8	- 3.1	-	- 3.1

TABLE 3. Estimated Value of Shipments, Orders and Inventory in Manufacturing Industries grouped according to the Standard Industrial Classification - Continued

TABLEAU 3. Valeur estimative des livraisons, commandes et stocks des industries manufacturières groupées d'après la classification type des industries - suite

Group 5 - Textile Industries

Groupe 5 - Industrie textile

Date	Shipments Livraisons	New orders received during month Nouvelles commandes reçues au cours du mois	Unfilled orders at end of month Commandes en carnet à la fin du mois	All inventory held at end of month Ensemble des stocks détenus à la fin du mois			Inventory held but not owned Stocks détenus mais non possédés	Total inventory owned Total des stocks possédés
				Raw materials Matières premières	Goods in process Produits en cours	Finished products Produits finis		
				Total	Total	Total		
millions of dollars - en millions de dollars								
Unadjusted for seasonal variation - Chiffres non-désaisonnalisés								
1970 - Average - Moyenne.....	138.1	137.9	109.3	111.4	84.4	150.4	346.3	346.3
1971 - Average - Moyenne.....	150.1	151.2	120.6	108.6	79.3	140.3	303.2	303.2
1972 - Average - Moyenne.....	162.5	164.8	146.0	118.9	81.6	130.9	341.9	341.9
1972 - January - Janvier.....	152.2	154.2	130.7	113.9	79.6	137.8	331.3	331.3
February - Février.....	156.6	164.5	138.6	119.4	79.9	139.8	339.1	339.1
March - Mars.....	169.1	175.1	144.6	117.9	80.5	143.7	342.0	342.0
April - Avril.....	163.6	163.9	144.9	117.2	82.1	145.3	344.6	344.6
May - Mai.....	171.6	167.4	140.7	116.2	84.0	145.9	346.1	346.1
June - Juin.....	174.7	178.4	144.4	115.4	81.7	146.5	343.6	343.6
July - Juillet.....	128.1	117.1	133.4	118.6	78.9	135.9	333.4	333.4
August - Août.....	148.9	159.4	143.8	121.6	82.1	142.3	346.0	346.0
September - Septembre.....	170.2	186.6	160.2	121.0	80.4	142.0	343.5	343.5
October - Octobre.....	177.9	176.0	158.4	121.9	81.6	142.6	346.1	346.1
November - Novembre.....	174.3	172.2	156.3	120.4	83.2	139.5	343.1	343.1
December - Décembre.....	162.8	162.3	155.8	123.7	84.8	135.8	344.3	344.3
Total.....	1,949.8							
1972 - January - Janvier.....	174.4	166.6	148.0	128.8	92.3	139.9	361.0	361.0
February - Février.....	183.8	202.6	166.8	133.6	91.1	143.1	367.8	367.8
March - Mars.....	193.2	196.4	170.0	138.4	86.7	136.7	361.8	361.8
April - Avril.....	179.6	190.7	181.1	140.0	96.7	146.5	383.2	383.2
May - Mai.....	188.5	188.7	181.3	147.9	91.5	135.7	375.1	375.1
June - Juin.....	198.8	188.0	170.6	149.3	95.0	134.7	379.0	379.0
July - Juillet.....	148.4	135.4	157.6	157.7	91.5	125.5	374.7	374.7
August(r) - Août(r).....	169.5	195.6	183.6	154.8	95.8	130.1	380.7	380.7
September(p) - Septembre(p).....	182.6	185.2	186.2	157.5	98.6	129.9	386.0	386.0
October - Octobre.....								
November - Novembre.....								
December - Décembre.....								
Total.....								
1972 - Year to date - Total cumulatif.....	1,618.8							
1972 - Year to date - Total cumulatif.....	1,435.0							
Per cent change - Variation en pourcentage								
Current month/prior month - Mois courant/mois précédent.....	+ 7.7	- 5.3	+ 1.4	+ 1.7	+ 2.9	- 0.2	+ 1.4	+ 1.4
Current month - 1973/1972 - Mois courant.....	+ 7.3	- 0.8	+ 16.2	+ 30.2	+ 22.6	- 8.5	+ 12.4	+ 12.4
Year to date - 1973/1972 - Total cumulatif.....	+ 12.8							
Adjusted for seasonal variation - Chiffres désaisonnalisés								
M.C.D. - M.D.C.....	3	4	3	3	3	2	2	2
1972 - January - Janvier.....	156.1	157.8	128.8	114.0	78.7	139.7	332.4	332.4
February - Février.....	154.2	160.3	134.9	118.8	79.9	140.4	339.1	339.1
March - Mars.....	157.4	164.4	141.9	117.5	81.0	142.5	341.0	341.0
April - Avril.....	160.1	162.4	144.2	116.8	81.6	141.5	339.9	339.9
May - Mai.....	162.4	163.6	145.4	116.0	83.8	140.6	340.4	340.4
June - Juin.....	163.5	166.7	148.6	118.1	81.1	143.9	343.1	343.1
July - Juillet.....	160.5	152.4	140.5	118.8	80.5	136.7	336.0	336.0
August - Août.....	154.9	159.2	144.8	121.2	81.1	142.0	344.3	344.3
September - Septembre.....	167.6	183.5	160.7	120.5	80.2	143.1	343.8	343.8
October - Octobre.....	167.7	160.9	153.9	121.7	82.2	145.6	349.5	349.5
November - Novembre.....	168.0	168.7	154.6	121.6	83.3	143.4	348.3	348.3
December - Décembre.....	176.7	176.0	153.9	122.2	85.5	137.8	345.5	345.5
1972 - January - Janvier.....	173.6	165.6	145.8	129.0	91.3	142.0	362.3	362.3
February - Février.....	188.1	204.6	162.3	132.9	91.1	143.8	367.8	367.8
March - Mars.....	182.3	186.9	166.9	138.0	87.2	135.6	360.8	360.8
April - Avril.....	174.2	187.6	180.3	139.5	96.2	142.6	378.3	378.3
May - Mai.....	176.9	184.1	187.5	147.6	91.3	130.7	369.6	369.6
June - Juin.....	188.7	176.7	175.5	152.8	94.2	132.3	379.3	379.3
July - Juillet.....	184.3	175.0	166.2	158.1	93.4	126.3	377.8	377.8
August(r) - Août(r).....	177.2	195.8	184.8	154.4	94.7	129.9	379.0	379.0
September(p) - Septembre(p).....	181.8	183.7	186.7	156.9	98.4	130.9	386.2	386.2
October - Octobre.....								
November - Novembre.....								
December - Décembre.....								
Per cent change - Variation en pourcentage								
Current month/prior month - Mois courant/mois précédent.....	+ 2.6	- 6.2	+ 1.0	+ 1.6	+ 3.9	+ 0.8	+ 1.9	+ 1.9

TABLE 3. Estimated Value of Shipments, Orders and Inventory in Manufacturing Industries grouped according to the Standard Industrial Classification - Continued

TABLEAU 3. Valeur estimative des livraisons, commandes et stocks des industries manufacturières groupées d'après la classification type des industries - suite

Group 6 - Knitting Mills

Groupe 6 - Bonneterie

Date	Shipments Livraisons	New orders received during month(1) Nouvelles commandes reçues au cours du mois(1)	Unfilled orders at end of month(1) Commandes en carnet à la fin du mois(1)	All inventory held at end of month Ensemble des stocks détenus à la fin du mois			Inventory held but not owned Stocks détenus mais non possédés	Total inventory owned Total des stocks possédés
				Raw materials Matières premières	Goods in process Produits en cours	Finished products Produits finis		
millions of dollars - en millions de dollars								
Unadjusted for seasonal variation - Chiffres non-désaisonnalisés								
1970 - Average - Moyenne.....	34.6			28.8	20.1	39.5	88.4	88.4
1971 - Average - Moyenne.....	37.2			31.1	20.5	36.3	87.8	87.8
1972 - Average - Moyenne.....	38.2			35.4	19.7	35.5	90.6	90.6
1972 - January - Janvier.....	34.6			35.0	19.0	35.1	89.0	89.0
February - Février.....	38.3			34.2	19.0	35.6	88.7	88.7
March - Mars.....	37.9			35.0	19.5	35.9	90.4	90.4
April - Avril.....	35.4			35.6	20.2	36.0	91.7	91.7
May - Mai.....	34.5			36.0	20.5	38.4	94.9	94.9
June - Juin.....	37.0			36.1	20.9	40.9	97.8	97.8
July - Juillet.....	37.1			36.6	20.4	36.6	93.6	93.6
August - Août.....	42.4			35.3	20.2	35.0	90.5	90.5
September - Septembre.....	41.2			36.6	19.1	35.1	90.7	90.7
October - Octobre.....	43.3			34.8	19.1	33.7	87.6	87.6
November - Novembre.....	42.1			33.8	19.2	32.2	85.2	85.2
December - Décembre.....	34.7			35.9	19.6	31.9	87.4	87.4
Total.....	458.4							
1973 - January - Janvier.....	36.6			35.9	21.2	37.3	94.3	94.3
February - Février.....	40.8			32.3	23.5	41.4	97.3	97.3
March - Mars.....	41.9			32.9	22.7	39.1	94.7	94.7
April - Avril.....	37.4			35.8	24.0	41.2	101.1	101.1
May - Mai.....	40.4			36.8	24.6	42.2	103.6	103.6
June - Juin.....	42.0			39.7	24.0	43.5	107.2	107.2
July - Juillet.....	40.2			42.5	22.3	38.4	103.2	103.2
August(r) - Août(r).....	44.5			42.2	22.4	40.2	104.8	104.8
September(p) - Septembre(p).....	43.3			44.4	21.9	44.9	107.2	107.2
October - Octobre.....								
November - Novembre.....								
December - Décembre.....								
Total.....								
1973 - Year to date - Total cumulatif.....	367.3							
1972 - Year to date - Total cumulatif.....	338.4							
Per cent change - Variation en pourcentage								
Current month/prior month - Mois courant/mois précédent.....	- 2.3			+ 5.2	- 2.2	+ 1.7	+ 2.3	+ 2.3
Current month - 1973/1972 - Mois courant.....	+ 5.6			+ 21.3	+ 14.7	+ 16.8	+ 18.2	+ 18.2
Year to date - 1973/1972 - Total cumulatif.....	+ 8.5							
Adjusted for seasonal variation - Chiffres désaisonnalisés								
M.C.D. - M.D.C.	4			2	2	3	1	1
1972 - January - Janvier.....	38.9			35.8	18.6	36.1	90.5	90.5
February - Février.....	37.9			34.0	19.1	35.5	88.6	88.6
March - Mars.....	36.5			34.5	19.3	36.1	89.9	89.9
April - Avril.....	39.6			35.6	20.1	35.7	91.4	91.4
May - Mai.....	38.4			35.4	20.4	36.0	91.8	91.8
June - Juin.....	38.8			35.7	20.8	36.4	92.9	92.9
July - Juillet.....	37.1			35.6	20.3	35.0	90.9	90.9
August - Août.....	37.0			35.7	19.9	34.7	90.3	90.3
September - Septembre.....	37.3			35.9	19.2	36.8	91.9	91.9
October - Octobre.....	38.1			34.9	19.4	35.4	89.7	89.7
November - Novembre.....	38.4			34.3	19.3	34.4	88.0	88.0
December - Décembre.....	40.9			36.2	19.6	33.9	89.7	89.7
1973 - January - Janvier.....	39.9			36.6	20.9	38.4	95.9	95.9
February - Février.....	41.7			32.2	23.6	41.3	97.1	97.1
March - Mars.....	41.3			32.5	22.6	39.3	94.4	94.4
April - Avril.....	41.1			36.0	24.1	40.9	101.0	101.0
May - Mai.....	44.7			36.3	24.5	39.6	100.4	100.4
June - Juin.....	45.1			39.5	24.0	38.8	102.3	102.3
July - Juillet.....	39.8			41.5	22.3	36.7	100.5	100.5
August(r) - Août(r).....	39.1			43.1	22.1	39.9	102.1	102.1
September(p) - Septembre(p).....	39.4			43.8	22.0	42.9	108.7	108.7
October - Octobre.....								
November - Novembre.....								
December - Décembre.....								
Per cent change - Variation en pourcentage								
Current month/prior month - Mois courant/mois précédent.....	+ 3.8			+ 1.9	- 3.5	+ 7.5	+ 2.4	+ 3.4

TABLE 3. Estimated Value of Shipments, Orders and Inventory in Manufacturing Industries grouped according to the Standard Industrial Classification - Continued

TABLEAU 3. Valeur estimative des livraisons, commandes et stocks des industries manufacturières groupées d'après la classification type des industries - suite

Group 7 - Clothing Industries
Groupe 7 - Industrie du vêtement

Date	Shipments Livraisons	New orders received during month Nouvelles commandes reçues au cours du mois	Unfilled orders at end of month Commandes en carnet à la fin du mois	All inventory held at end of month Ensemble des stocks détenus à la fin du mois			Inventory held but not owned Stocks détenus mais non possédés	Total inventory owned Total des stocks possédés	
				Raw materials Matières premières	Goods in process Produits en cours	Finished products Produits finis			
				Total					
millions of dollars - en millions de dollars									
Unadjusted for seasonal variation - Chiffres non-désaisonnalisés									
1970 - Average - Moyenne.....	114.4	115.2	49.1	127.8	36.7	88.2	252.7	-	252.7
1971 - Average - Moyenne.....	124.1	124.6	54.9	121.0	39.1	83.5	243.6	-	243.6
1972 - Average - Moyenne.....	138.1	139.6	65.8	136.4	44.2	89.0	269.4	-	269.4
1972 - January - Janvier.....	117.0	116.3	64.1	122.6	41.3	89.4	253.3	-	253.3
February - Février.....	143.0	133.3	54.5	130.6	44.8	88.9	264.4	-	264.4
March - Mars.....	142.3	129.8	42.0	134.8	43.0	87.9	265.7	-	265.7
April - Avril.....	126.8	142.9	58.1	137.2	43.7	90.7	271.6	-	271.6
May - Mai.....	118.5	130.8	70.4	139.6	45.4	97.1	282.1	-	282.1
June - Juin.....	122.5	132.4	80.3	145.6	47.5	102.0	295.1	-	295.1
July - Juillet.....	130.2	128.1	78.2	145.9	47.1	97.8	290.8	-	290.8
August - Août.....	169.0	153.8	63.0	133.5	41.9	84.2	259.6	-	259.6
September - Septembre.....	159.8	149.1	52.2	136.3	45.9	81.0	263.2	-	263.2
October - Octobre.....	162.5	173.1	62.8	135.3	44.7	79.3	259.3	-	259.3
November - Novembre.....	152.9	170.9	80.9	135.8	42.7	81.5	260.0	-	260.0
December - Décembre.....	112.8	114.8	82.9	139.2	42.8	87.6	269.6	-	269.6
Total.....	1,657.1								
1973 - January - Janvier.....	135.2	133.5	81.3	143.3	45.7	90.3	279.4	-	279.4
February - Février.....	161.2	147.1	67.2	150.3	47.8	89.5	287.5	-	287.5
March - Mars.....	169.8	164.7	62.0	155.9	48.2	87.5	291.7	-	291.7
April - Avril.....	145.8	165.5	81.7	158.6	47.4	90.8	296.8	-	296.8
May - Mai.....	136.0	139.2	84.8	165.8	55.0	94.5	315.3	-	315.3
June - Juin.....	144.7	140.8	100.9	176.7	57.2	102.2	336.1	-	336.1
July - Juillet.....	159.2	150.0	91.7	178.0	53.4	98.9	330.2	-	330.2
August(r) - Août(r).....	194.5	180.0	77.2	174.7	54.2	94.7	323.7	-	323.7
September(p) - Septembre(p).....	184.7	176.3	68.7	170.8	56.2	91.5	318.4	-	318.4
October - Octobre.....									
November - Novembre.....									
December - Décembre.....									
Total.....									
1973 - Year to date - Total cumulatif.....	1,431.1								
1972 - Year to date - Total cumulatif.....	1,229.1								
Per cent change - Variation en pourcentage									
Current month/prior month - Mois courant/mois précédent.....	- 5.0	- 2.1	- 11.0	- 2.2	+ 3.7	- 3.4	- 1.6		- 1.6
Current month - 1973/1972 - Mois courant.....	+ 15.6	+ 18.2	+ 31.6	+ 25.3	+ 22.4	+ 13.0	+ 21.0		+ 21.0
Year to date - 1973/1972 - Total cumulatif.....	+ 16.4								
Adjusted for seasonal variation - Chiffres désaisonnalisés									
MLC(D) - MLC.....	5	6	4	3	4	3	2		2
1971 - January - Janvier.....	133.1	132.5	59.0	125.9	40.8	84.5	251.2	-	251.2
February - Février.....	129.4	128.8	58.4	130.7	42.6	86.5	259.8	-	259.8
March - Mars.....	124.5	121.0	54.9	134.0	43.4	90.1	267.5	-	267.5
April - Avril.....	135.7	143.6	62.8	135.6	43.7	92.3	271.6	-	271.6
May - Mai.....	140.4	141.3	63.7	137.3	43.6	92.2	273.1	-	273.1
June - Juin.....	144.9	144.8	63.6	141.6	44.2	94.5	280.3	-	280.3
July - Juillet.....	141.9	144.1	65.8	138.8	44.8	94.8	278.4	-	278.4
August - Août.....	138.9	136.5	63.4	135.3	41.3	84.6	261.2	-	261.2
September - Septembre.....	132.8	139.7	70.3	138.0	47.6	87.5	273.1	-	273.1
October - Octobre.....	142.1	145.9	74.1	138.2	46.6	86.2	271.0	-	271.0
November - Novembre.....	147.1	149.0	76.0	138.0	46.7	86.9	271.6	-	271.6
December - Décembre.....	157.9	158.1	76.1	143.0	46.6	86.9	276.5	-	276.5
1972 - January - Janvier.....	148.3	146.9	74.7	147.4	45.2	85.4	278.0	-	278.0
February - Février.....	149.4	147.0	72.3	150.5	45.3	87.2	283.0	-	283.0
March - Mars.....	152.3	161.4	81.4	155.1	48.6	89.8	293.5	-	293.5
April - Avril.....	149.7	156.4	88.1	156.7	47.4	92.4	296.5	-	296.5
May - Mai.....	162.3	151.2	77.0	162.9	52.9	89.6	305.4	-	305.4
June - Juin.....	176.2	179.1	79.9	171.7	53.2	94.6	319.5	-	319.5
July - Juillet.....	171.9	169.1	77.1	169.2	50.7	95.8	315.7	-	315.7
August(r) - Août(r).....	158.4	159.0	77.7	172.2	53.4	95.0	325.6	-	325.6
September(p) - Septembre(p).....	156.4	171.2	92.5	173.0	58.3	98.8	330.1	-	330.1
October - Octobre.....									
November - Novembre.....									
December - Décembre.....									
Per cent change - Variation en pourcentage									
Current month/prior month - Mois courant/mois précédent.....	- 1.3	+ 7.7	+ 19.0	- 2.4	+ 9.2	+ 4.0	+ 1.4		+ 1.4

TABLE 3. Estimated Value of Shipments, Orders and Inventory in Manufacturing Industries grouped according to the Standard Industrial Classification - Continued

TABLEAU 3. Valeur estimative des livraisons, commandes et stocks des industries manufacturières groupées d'après la classification type des industries - suite

Group 8 - Wood Industries
Groupe 8 - Industrie du bois

Date	Shipments Livraisons	New orders received during month(1)	Unfilled orders at end of month(1)	All inventory held at end of month Ensemble des stocks détenus à la fin du mois			Inventory held but not owned Stocks détenus mais non possédés	Total inventory owned Total des stocks possédés
		Nouvelles commandes reçues au cours du mois(1)	Commandes en carnet à la fin du mois(1)	Raw materials Matières premières	Goods in process Produits en cours	Finished products Produits finis		
millions of dollars - en millions de dollars								
Unadjusted for seasonal variation - Chiffres non-désaisonnalisés								
1970 - Average - Moyenne.....	162.5			173.4	4.2	181.6	359.2	359.2
1971 - Average - Moyenne.....	196.3			168.8	5.0	175.8	349.5	349.5
1972 - Average - Moyenne.....	247.9			198.6	5.6	166.4	370.6	370.6
1972 - January - Janvier.....	205.2			189.0	4.9	177.7	371.6	371.6
February - Février.....	215.0			203.7	5.1	176.0	384.9	384.9
March - Mars.....	242.7			207.6	5.6	179.2	392.3	392.3
April - Avril.....	243.3			194.1	5.7	174.1	373.9	373.9
May - Mai.....	267.0			186.4	5.6	161.7	353.7	353.7
June - Juin.....	254.9			188.2	6.2	152.1	346.5	346.5
July - Juillet.....	198.0			191.8	6.1	156.2	354.1	354.1
August - Août.....	264.7			201.8	6.4	164.1	372.3	372.3
September - Septembre.....	264.7			199.1	5.4	169.6	374.1	374.1
October - Octobre.....	288.1			200.7	5.1	162.2	368.1	368.1
November - Novembre.....	278.2			201.8	5.4	160.7	367.9	367.9
December - Décembre.....	253.4			219.3	5.4	163.1	387.8	387.8
Total.....	2,975.0							
1973 - January - Janvier.....	267.8			247.6	6.0	177.9	431.5	431.5
February - Février.....	290.2			276.5	6.2	177.2	459.9	459.9
March - Mars.....	332.5			281.7	6.3	187.3	475.3	475.3
April - Avril.....	336.2			265.6	6.8	184.7	457.1	457.1
May - Mai.....	360.3			250.4	7.2	192.7	450.3	450.3
June - Juin.....	367.1			246.7	7.3	193.7	447.7	447.7
July - Juillet.....	318.2			263.5	7.2	186.2	457.0	457.0
August(r) - Août(r).....	296.7			266.0	6.0	221.1	493.1	493.1
September(p) - Septembre(p).....	312.2			269.8	6.0	229.2	505.0	505.0
October - Octobre.....								
November - Novembre.....								
December - Décembre.....								
Total.....								
1973 - Year to date - Total cumulatif.....	2,987.2							
1972 - Year to date - Total cumulatif.....	2,155.5							
Per cent change - Variation en pourcentage								
Current month/prior month - Mois courant/mois précédent.....	+ 7.2			+ 1.4	-	+ 3.7	+ 2.4	+ 2.4
Current month - 1973/1972 - Mois courant.....	+ 20.3			+ 35.5	+ 31.1	+ 35.1	+ 35.0	+ 35.0
Year to date - 1973/1972 - Total cumulatif.....	+ 33.9							
Adjusted for seasonal variation - Chiffres désaisonnalisés								
M.C.D. - M.D.C.....	3			3	4	4	3	3
1972 - January - Janvier.....	247.4			180.5	5.2	174.6	360.3	360.3
February - Février.....	219.1			189.2	5.2	166.9	361.3	361.3
March - Mars.....	231.2			194.7	5.5	170.0	370.2	370.2
April - Avril.....	236.6			190.2	5.3	167.8	363.3	363.3
May - Mai.....	254.2			190.3	5.5	163.0	358.8	358.8
June - Juin.....	231.0			196.0	6.0	150.9	352.9	352.9
July - Juillet.....	203.3			198.1	6.2	167.9	372.2	372.2
August - Août.....	245.2			206.2	6.1	170.0	382.3	382.3
September - Septembre.....	251.1			207.1	5.5	174.5	387.1	387.1
October - Octobre.....	275.6			206.1	5.4	166.2	377.7	377.7
November - Novembre.....	267.9			206.9	5.6	164.2	376.7	376.7
December - Décembre.....	298.3			217.1	5.4	162.9	385.4	385.4
1973 - January - Janvier.....	318.5			237.3	6.4	174.6	418.3	418.3
February - Février.....	314.4			257.5	6.3	167.8	431.6	431.6
March - Mars.....	319.6			264.9	6.2	177.3	448.4	448.4
April - Avril.....	330.4			260.8	6.3	177.6	444.7	444.7
May - Mai.....	337.0			255.9	7.1	194.1	457.1	457.1
June - Juin.....	342.2			257.5	7.0	191.8	456.3	456.3
July - Juillet.....	322.0			272.8	7.2	200.5	480.5	480.5
August(r) - Août(r).....	283.1			272.2	5.7	229.0	506.9	506.9
September(p) - Septembre(p).....	307.6			281.9	6.2	225.7	523.1	523.1
October - Octobre.....								
November - Novembre.....								
December - Décembre.....								
Per cent change - Variation en pourcentage								
Current month/prior month - Mois courant/mois précédent.....	+ 3.7			+ 5.3	+ 2.2	+ 2.9	+ 3.2	+ 2.2

TABLE 3. Estimated Value of Shipments, Orders and Inventory in Manufacturing Industries grouped according to the Standard Industrial Classification - Continued

TABLEAU 3. Valeur estimative des livraisons, commandes et stocks des industries manufacturières groupées d'après la classification type des industries - suite

Group 9 - Furniture & Fixture Industries

Groupe 9 - Industrie du meuble et des accessoires d'aménagement

Date	Shipments Livraisons	New orders received during month(1)	Unfilled orders at end of month(1)	All inventory held at end of month Ensemble des stocks détenus à la fin du mois			Inventory held but not owned Stocks détenus mais non possédés	Total inventory owned Total des stocks possédés
		Nouvelles commandes reçues au cours du mois(1)	Commandes en carnet à la fin du mois(1)	Raw materials	Goods in process	Finished products		
				Matières premières	Produits en cours	Produits finis		
millions of dollars - en millions de dollars								
Unadjusted for seasonal variation - Chiffres non-désaisonnalisés								
1970 - Average - Moyenne.....	61.0			70.8	31.6	34.6	137.0	137.0
1971 - Average - Moyenne.....	66.1			76.5	32.7	34.8	144.0	144.0
1972 - Average - Moyenne.....	77.4			87.4	40.9	35.6	163.9	163.9
1972 - January - Janvier.....	63.4			81.5	35.4	36.9	153.8	153.8
February - Février.....	66.6			80.8	36.7	36.7	154.2	154.2
March - Mars.....	72.1			82.1	38.5	38.8	159.3	159.3
April - Avril.....	72.8			84.2	40.4	39.2	163.8	163.8
May - Mai.....	80.6			84.8	41.5	38.1	164.5	164.5
June - Juin.....	81.2			90.1	41.1	37.2	168.5	168.5
July - Juillet.....	64.9			88.7	41.7	34.9	165.3	165.3
August - Août.....	81.2			89.5	42.0	34.6	166.0	166.0
September - Septembre.....	87.3			90.0	42.7	33.3	165.9	165.9
October - Octobre.....	90.6			89.3	43.2	32.0	164.4	164.4
November - Novembre.....	89.5			93.7	43.5	33.0	170.2	170.2
December - Décembre.....	79.0			93.6	44.6	32.8	171.1	171.1
Total.....	928.9							
1973 - January - Janvier.....	78.1			95.8	44.3	34.1	174.1	174.1
February - Février.....	86.3			96.0	44.9	35.7	176.5	176.5
March - Mars.....	92.0			98.5	47.4	37.5	183.4	183.4
April - Avril.....	86.8			102.1	48.2	38.2	188.4	188.4
May - Mai.....	94.5			107.7	48.8	37.0	193.6	193.6
June - Juin.....	92.7			111.5	47.8	36.3	195.6	195.6
July - Juillet.....	72.4			113.2	48.8	35.9	198.0	198.0
August(r) - Août(r).....	84.2			112.4	48.8	37.5	198.6	198.6
Septembert(p) - Septembret(p).....	94.1			114.1	48.4	36.8	199.3	199.3
October - Octobre.....								
November - Novembre.....								
December - Décembre.....								
Total.....								
1973 - Year to date - Total cumulatif.....	781.1							
1972 - Year to date - Total cumulatif.....	670.1							
Per cent change - Variation en pourcentage								
Current month/prior month - Mois courant/mois précédent.....	+ 11.8			+ 1.5	- 0.8	- 1.9	+ 0.4	+ 0.4
Current month - 1973/1972 - Mois courant.....	+ 7.8			+ 26.8	+ 13.3	+ 10.5	+ 20.1	+ 20.1
Year to date - 1973/1972 - Total cumulatif.....	+ 16.6							
Adjusted for seasonal variation - Chiffres désaisonnalisés								
M.C.D. = M.D.C.....	3			2	3	3	2	2
1972 - January - Janvier.....	74.1			80.4	35.6	37.6	153.6	153.6
February - Février.....	71.0			79.8	36.5	36.0	152.3	152.3
March - Mars.....	73.9			81.1	38.4	36.7	156.2	156.2
April - Avril.....	77.0			83.6	39.2	36.8	159.6	159.6
May - Mai.....	78.1			85.7	40.6	36.3	162.6	162.6
June - Juin.....	78.6			91.3	40.5	36.1	167.9	167.9
July - Juillet.....	77.9			89.0	41.3	35.6	165.9	165.9
August - Août.....	77.5			90.6	41.7	35.7	168.0	168.0
September - Septembre.....	77.7			90.5	42.7	34.9	168.1	168.1
October - Octobre.....	79.4			90.3	44.5	33.8	168.6	168.6
November - Novembre.....	78.9			93.7	44.6	34.1	172.4	172.4
December - Décembre.....	83.6			92.6	46.1	33.6	172.3	172.3
1973 - January - Janvier.....	88.1			94.5	44.5	34.8	173.8	173.8
February - Février.....	95.9			94.7	44.6	35.0	174.3	174.3
March - Mars.....	96.2			97.4	47.4	35.4	180.2	180.2
April - Avril.....	90.4			101.4	46.8	35.8	184.0	184.0
May - Mai.....	90.0			108.9	47.7	35.3	191.9	191.9
June - Juin.....	92.6			113.0	47.0	35.3	195.3	195.3
July - Juillet.....	85.8			113.6	48.4	36.7	198.7	198.7
August(r) - Août(r).....	81.8			113.9	48.4	38.8	201.1	201.1
Septembert(p) - Septembret(p).....	83.8			114.7	48.5	38.5	201.7	201.7
October - Octobre.....								
November - Novembre.....								
December - Décembre.....								
Per cent change - Variation en pourcentage								
Current month/prior month - Mois courant/mois précédent.....	+ 2.4			+ 0.7	+ 0.2	- 0.8	+ 0.3	+ 0.3

TABLE 3. Estimated Value of Shipments, Orders and Inventory in Manufacturing Industries grouped according to the Standard Industrial Classification - Continued

TABLEAU 3. Valeur estimative des livraisons, commandes et stocks des industries manufacturières groupées d'après la classification type des industries - suite

Group 10 - Paper & Allied Industries

Groupe 10 - Industrie du papier et produits connexes

Date	Shipments Livraisons	New orders received during month(1) Nouvelles commandes reçues au cours du mois(1)	Unfilled orders at end of month(1) Commandes en carnet à la fin du mois(1)	All inventory held at end of month Ensemble des stocks détenus à la fin du mois				Inventory held but not owned Stocks détenus mais non possédés	Total inventory owned Total des stocks possédés
				Raw materials Matières premières	Goods in process Produits en cours	Finished products Produits finis	Total		
millions of dollars - en millions de dollars									
Unadjusted for seasonal variation - Chiffres non-désaisonnalisés									
1970 - Average - Moyenne.....	329.7			338.5	37.6	176.7	552.8	-	552.8
1971 - Average - Moyenne.....	332.0			345.4	39.1	200.5	585.0	-	585.0
1972 - Average - Moyenne.....	357.8			331.3	48.7	199.9	572.0	-	572.0
1972 - January - Janvier.....	316.5			357.2	39.8	208.1	605.1	-	605.1
February - Février.....	329.8			342.8	40.1	214.7	597.6	-	597.6
March - Mars.....	357.5			322.0	41.4	217.2	580.6	-	580.6
April - Avril.....	349.6			304.8	43.0	209.7	557.4	-	557.4
May - Mai.....	374.1			291.4	41.9	207.9	541.2	-	541.2
June - Juin.....	369.5			308.0	41.0	203.6	552.6	-	552.6
July - Juillet.....	326.4			319.9	41.4	200.1	561.4	-	561.4
August - Août.....	359.4			335.5	40.2	200.9	576.5	-	576.5
September - Septembre.....	368.7			346.0	40.0	190.3	576.3	-	576.3
October - Octobre.....	383.7			357.6	39.4	188.7	585.7	-	585.7
November - Novembre.....	385.8			346.4	41.0	181.8	569.2	-	569.2
December - Décembre.....	372.9			344.2	39.7	176.3	560.2	-	560.2
Total.....	4,293.9								
1973 - January - Janvier.....	380.8			335.0	39.1	201.8	575.9	-	575.9
February - Février.....	374.5			332.2	38.5	208.4	579.0	-	579.0
March - Mars.....	411.7			323.8	40.1	212.0	575.9	-	575.9
April - Avril.....	407.1			289.2	39.8	212.1	541.1	-	541.1
May - Mai.....	435.6			291.3	40.8	215.6	547.7	-	547.7
June - Juin.....	441.8			301.0	43.0	209.3	553.4	-	553.4
July - Juillet.....	428.0			319.4	43.6	203.6	566.6	-	566.6
August(r) - Août(r).....	384.1			314.7	45.8	209.1	569.5	-	569.5
September(p) - Septembre(p).....	382.3			382.0	44.7	207.7	574.4	-	574.4
October - Octobre.....									
November - Novembre.....									
December - Décembre.....									
Total.....									
1973 - Year to date - Total cumulatif.....	3,647.4								
1972 - Year to date - Total cumulatif.....	3,151.5								
Per cent change - Variation en pourcentage									
Current month/prior month - Mois courant/mois précédent.....	- 0.2			+ 3.3	- 2.4	- 0.7	+ 1.4	-	+ 1.4
Current month - 1973/1972 - Mois courant.....	+ 4.0			- 6.1	+ 11.8	+ 9.1	+ 0.2	-	+ 0.2
Year to date - 1973/1972 - Total cumulatif.....	+ 15.7								
Adjusted for seasonal variation - Chiffres désaisonnalisés									
M.C.D. - M.D.C.....	3			2	3	3	2		2
1972 - January - Janvier.....	349.8			343.1	40.3	215.1	598.5	-	598.5
February - Février.....	331.0			340.3	40.4	210.9	591.6	-	591.6
March - Mars.....	344.3			334.8	41.5	205.3	581.6	-	581.6
April - Avril.....	359.9			345.2	42.0	201.0	588.2	-	588.2
May - Mai.....	355.0			347.8	40.9	198.8	587.5	-	587.5
June - Juin.....	352.6			346.2	40.1	199.2	585.5	-	585.5
July - Juillet.....	353.1			334.7	40.5	198.5	573.7	-	573.7
August - Août.....	356.1			329.2	39.8	197.9	566.9	-	566.9
September - Septembre.....	370.5			320.3	39.7	196.7	556.7	-	556.7
October - Octobre.....	366.2			319.2	39.7	192.5	551.4	-	551.4
November - Novembre.....	366.3			312.7	42.0	189.5	544.2	-	544.2
December - Décembre.....	387.0			314.9	42.3	193.3	550.5	-	550.5
1973 - January - Janvier.....	406.1			321.7	39.5	208.5	569.8	-	569.8
February - Février.....	393.0			329.9	38.7	204.4	573.0	-	573.0
March - Mars.....	399.6			336.4	40.3	200.3	577.0	-	577.0
April - Avril.....	416.1			327.5	38.8	203.4	569.7	-	569.7
May - Mai.....	408.8			347.4	39.8	206.1	593.3	-	593.3
June - Juin.....	430.4			338.0	42.1	204.6	584.7	-	584.7
July - Juillet.....	455.1			334.3	42.6	202.1	579.0	-	579.0
August(r) - Août(r).....	384.5			308.9	45.3	206.2	560.4	-	560.4
September(p) - Septembre(p).....	391.8			301.3	44.0	214.9	560.5	-	560.5
October - Octobre.....									
November - Novembre.....									
December - Décembre.....									
Per cent change - Variation en pourcentage									
Current month/prior month - Mois courant/mois précédent.....	+ 2.2			- 1.5	- 2.0	+ 2.2	+ 0.02	-	+ 0.02

TABLE 3. Estimated Value of Shipments, Orders and Inventory in Manufacturing Industries grouped according to the Standard Industrial Classification - Continued

TABLEAU 3. Valeur estimative des livraisons, commandes et stocks des industries manufacturières groupées d'après la classification type des industries - suite

Group 11 - Printing, Publishing and Allied Industries

Groupe 11 - Imprimerie, édition et industries connexes

Date	Shipments Livraisons	New orders received during month(1) Nouvelles commandes reçues au cours du mois(1)	Unfilled orders at end of month(1) Commandes en carnet à la fin du mois(1)	All inventory held at end of month Ensemble des stocks détenus à la fin du mois			Inventory held but not owned Stocks détenus mais non possédés	Total inventory owned Total des stocks possédés	
				Raw materials Matières premières	Goods in process Produits en cours	Finished products Produits finis			Total
millions of dollars - en millions de dollars									
Unadjusted for seasonal variation - Chiffres non-désaisonnalisés									
1970 - Average - Moyenne.....	128.7			50.5	29.5	32.0	112.0	112.0	
1971 - Average - Moyenne.....	134.7			49.5	29.8	30.2	109.6	109.6	
1972 - Average - Moyenne.....	148.8			55.0	31.4	33.2	119.6	119.6	
1972 - January - Janvier.....	128.3			51.2	27.9	28.7	107.8	107.8	
February - Février.....	131.9			51.6	30.6	30.2	112.4	112.4	
March - Mars.....	149.2			52.0	30.8	31.0	113.8	113.8	
April - Avril.....	147.2			53.5	30.5	32.9	116.8	116.8	
May - Mai.....	151.6			55.9	32.3	34.5	122.7	122.7	
June - Juin.....	151.6			57.0	31.3	36.0	124.3	124.3	
July - Juillet.....	132.6			57.5	32.1	36.2	125.8	125.8	
August - Août.....	144.5			57.8	33.7	36.5	128.0	128.0	
September - Septembre.....	160.5			55.4	33.2	34.5	123.0	123.0	
October - Octobre.....	168.6			54.4	34.2	32.8	121.3	121.3	
November - Novembre.....	168.5			55.0	32.7	32.6	120.3	120.3	
December - Décembre.....	150.9			58.7	27.7	33.0	119.4	119.4	
Total.....	1,785.3								
1973 - January - Janvier.....	151.8			58.4	30.9	33.1	122.4	122.4	
February - Février.....	148.7			61.1	35.1	34.2	130.4	130.4	
March - Mars.....	170.2			61.3	36.6	34.3	132.3	132.3	
April - Avril.....	173.5			61.4	34.8	34.6	130.7	130.7	
May - Mai.....	177.3			64.8	35.2	34.9	134.9	134.9	
June - Juin.....	167.8			66.6	36.7	37.1	140.4	140.4	
July - Juillet.....	149.1			67.5	40.0	38.1	145.7	145.7	
August(r) - Août(r).....	161.3			67.8	37.2	37.5	142.5	142.5	
September(p) - Septembre(p).....	169.9			69.8	37.0	38.3	145.1	145.1	
October - Octobre.....									
November - Novembre.....									
December - Décembre.....									
Total.....									
1973 - Year to date - Total cumulatif.....	1,469.6								
1972 - Year to date - Total cumulatif.....	1,297.4								
Per cent change - Variation en pourcentage									
Current month/prior month - Mois courant/mois précédent.....	+ 5.3			+ 2.9	- 0.5	+ 2.1	+ 1.8	+ 1.8	
Current month - 1973/1972 - Mois courant.....	+ 5.9			+ 26.0	+ 11.4	+ 11.0	+ 18.0	+ 18.0	
Year to date - 1973/1972 - Total cumulatif.....	+ 13.3								
Adjusted for seasonal variation - Chiffres désaisonnalisés									
M.C.D. - M.D.C.....	4			2	2	2	2	2	
1972 - January - Janvier.....	145.1			52.4	30.2	29.7	112.3	112.3	
February - Février.....	141.2			52.3	31.2	30.4	113.9	113.9	
March - Mars.....	139.0			52.1	31.0	31.0	114.1	114.1	
April - Avril.....	140.7			53.8	30.5	32.9	117.2	117.2	
May - Mai.....	145.5			55.5	30.4	33.2	119.1	119.1	
June - Juin.....	146.5			56.1	30.3	33.9	120.3	120.3	
July - Juillet.....	151.0			56.6	30.0	34.6	121.2	121.2	
August - Août.....	151.0			55.6	32.6	35.8	124.0	124.0	
September - Septembre.....	152.7			55.4	31.8	35.1	122.3	122.3	
October - Octobre.....	154.5			55.4	34.8	34.8	125.0	125.0	
November - Novembre.....	157.9			56.0	33.2	34.6	123.8	123.8	
December - Décembre.....	158.1			58.7	31.3	32.9	122.9	122.9	
1973 - January - Janvier.....	167.4			59.8	33.5	34.3	127.6	127.6	
February - Février.....	165.1			61.8	35.7	34.3	131.8	131.8	
March - Mars.....	161.0			61.4	36.8	34.5	132.7	132.7	
April - Avril.....	165.6			61.6	34.7	34.6	130.9	130.9	
May - Mai.....	169.7			64.3	33.1	33.6	131.0	131.0	
June - Juin.....	163.3			65.7	35.5	34.9	136.1	136.1	
July - Juillet.....	168.9			66.5	37.4	36.5	140.4	140.4	
August(r) - Août(r).....	169.5			65.2	36.0	36.7	137.9	137.9	
September(p) - Septembre(p).....	162.2			69.8	35.5	38.9	144.2	144.2	
October - Octobre.....									
November - Novembre.....									
December - Décembre.....									
Per cent change - Variation en pourcentage									
Current month/prior month - Mois courant/mois précédent.....	4.3			+ 7.1	- 1.4	+ 6.0	+ 4.6	+ 4.6	

TABLE 3. Estimated Value of Shipments, Orders and Inventory in Manufacturing Industries grouped according to the Standard Industrial Classification - Continued

TABLEAU 3. Valeur estimative des livraisons, commandes et stocks des industries manufacturières groupées d'après la classification type des industries - suite

Group 12 - Primary Metal Industries

Groupe 12 - Industrie des métaux (formes primaires)

Date	Shipments Livraisons	New orders received during month Nouvelles commandes reçues au cours du mois	Unfilled orders at end of month Commandes en carnet à la fin du mois	All inventory held at end of month Ensemble des stocks détenus à la fin du mois			Inventory held but not owned(2) Stocks détenus mais non possédés (2)	Total inventory owned(2) Total des stocks possédés (2)	
				Raw materials Matières premières	Goods in process Produits en cours	Finished products Produits finis			Total
Unadjusted for seasonal variation - Chiffres non-désaisonnalisés									
1970 - Average - Moyenne.....	326.6	320.7	408.2	376.0	140.2	202.1	718.2		
1971 - Average - Moyenne.....	324.4	376.1	394.5	405.3	147.3	217.2	769.8		
1972 - Average - Moyenne.....	348.8	353.2	418.4	427.3	161.4	240.7	829.4		
1972 - January - Janvier.....	316.7	310.5	375.4	419.4	163.0	233.9	816.4		
February - Février.....	339.0	365.1	410.5	397.8	161.0	239.5	798.3		
March - Mars.....	355.5	363.6	409.6	379.2	159.3	248.6	787.1		
April - Avril.....	335.5	339.1	413.2	385.7	160.4	250.3	796.4		
May - Mai.....	366.9	410.6	456.9	400.7	158.2	246.7	805.6		
June - Juin.....	381.6	379.6	454.9	424.0	153.4	243.0	820.4		
July - Juillet.....	332.0	323.1	445.9	429.9	155.4	239.0	824.3		
August - Août.....	316.8	263.4	392.5	443.6	165.7	239.8	849.0		
September - Septembre.....	363.1	390.7	420.1	442.2	169.4	243.6	855.2		
October - Octobre.....	356.2	347.1	411.0	460.4	165.9	239.2	865.6		
November - Novembre.....	338.8	378.0	405.2	473.8	160.7	226.5	861.0		
December - Décembre.....	338.7	367.6	434.1	470.4	164.2	238.8	873.4		
Total.....	4,185.9								
1973 - January - Janvier.....	369.6	419.1	483.7	448.6	165.9	246.9	861.4		
February - Février.....	368.5	388.2	503.4	421.0	162.2	246.4	829.6		
March - Mars.....	428.9	482.8	557.3	406.7	161.7	254.1	822.4		
April - Avril.....	404.7	388.5	541.1	413.8	163.5	254.4	831.2		
May - Mai.....	441.2	493.8	593.7	420.1	165.2	238.1	823.4		
June - Juin.....	433.2	433.3	593.8	414.3	168.0	223.2	805.6		
July - Juillet.....	367.8	402.0	628.0	442.4	172.2	224.9	839.2		
August(r) - Août(r).....	382.3	389.3	612.7	446.0	184.2	228.8	839.1		
September(p) - Septembre(p).....	417.3	439.9	636.2	463.3	189.6	223.0	862.9		
October - Octobre.....									
November - Novembre.....									
December - Décembre.....									
Total.....									
1973 - Year to date - Total cumulatif.....	3,614.7								
1972 - Year to date - Total cumulatif.....	2,107.1								
Per cent change - Variation en pourcentage									
Current month/prior month - Mois courant/mois précédent.....	+ 8.8	+ 19.1	+ 8.7	+ 9.3	+ 7.9	+ 3.3	+ 0.2		
Current month - 1973/1972 - Mois courant.....	+ 14.9	+ 12.6	+ 51.4	+ 1.4	+ 11.9	- 8.5	+ 0.7		
Year to date - 1973/1972 - Total cumulatif.....	+ 16.3								
Adjusted for seasonal variation - Chiffres désaisonnalisés									
M.C.D. - M.D.C.	4	6	3	3	2	2	2		
1972 - January - Janvier.....	334.2	302.6	364.8	412.4	158.2	227.8	798.4		
February - Février.....	338.5	353.6	379.9	406.5	158.6	232.6	797.7		
March - Mars.....	328.2	326.7	378.4	411.7	156.1	242.4	810.2		
April - Avril.....	330.4	353.8	401.8	414.9	158.4	240.2	813.2		
May - Mai.....	338.4	375.6	439.0	421.7	156.9	237.2	815.8		
June - Juin.....	343.2	341.1	436.9	440.1	151.4	241.3	832.8		
July - Juillet.....	355.9	363.6	444.6	432.2	156.5	237.8	826.3		
August - Août.....	342.2	299.7	402.1	436.6	166.7	244.2	847.2		
September - Septembre.....	364.2	416.1	454.0	430.5	175.6	260.5	866.6		
October - Octobre.....	368.2	350.2	436.0	436.6	169.1	249.3	855.0		
November - Novembre.....	369.6	377.1	443.5	447.3	164.8	238.6	850.7		
December - Décembre.....	375.9	384.0	451.6	433.5	165.6	239.9	839.9		
1973 - January - Janvier.....	378.0	397.2	470.8	441.1	160.8	240.4	842.3		
February - Février.....	382.5	388.8	477.1	430.1	159.6	239.2	828.9		
March - Mars.....	399.6	438.6	516.1	441.4	158.6	247.7	847.7		
April - Avril.....	395.1	405.8	526.8	445.0	161.5	243.9	850.4		
May - Mai.....	403.7	447.6	570.7	442.0	163.9	228.8	834.7		
June - Juin.....	396.2	396.0	570.5	429.8	165.8	221.8	817.4		
July - Juillet.....	391.6	446.1	625.0	444.7	173.4	223.9	842.0		
August(r) - Août(r).....	418.1	420.9	627.8	438.8	185.5	232.9	857.2		
September(p) - Septembre(p).....	423.0	424.1	626.9	436.9	196.3	238.8	871.0		
October - Octobre.....									
November - Novembre.....									
December - Décembre.....									
Per cent change - Variation en pourcentage									
Current month/prior month - Mois courant/mois précédent.....	+ 1.7	+ 13.0	+ 9.3	- 0.5	+ 3.8	+ 2.3	+ 1.7		

TABLE 3. Estimated Value of Shipments, Orders and Inventory in Manufacturing Industries grouped according to the Standard Industrial Classification - Continued

TABLEAU 3. Valeur estimative des livraisons, commandes et stocks des industries manufacturières groupées d'après la classification type des industries - suite

Group 13 - Metal Fabricating Industries (except Machinery and Transportation Equipment Industries)

Groupe 13 - Industrie des produits métalliques (à l'exclusion des machines et du matériel de transport)

Date	Shipments Livraisons	New orders received during month Nouvelles commandes reçues au cours du mois	Unfilled orders at end of month Commandes en carnet à la fin du mois	All inventory held at end of month Ensemble des stocks détenus à la fin du mois			Inventory held but not owned Stocks détenus mais non possédés	Total inventory owned Total des stocks possédés	
				Raw materials Matières premières	Goods in process Produits en cours	Finished products Produits finis			
				Total					
millions of dollars - en millions de dollars									
Unadjusted for seasonal variation - Chiffres non-désaisonnalisés									
1970 - Average - Moyenne.....	277.3	278.8	799.1	291.8	295.1	174.4	761.3	116.7	643.0
1971 - Average - Moyenne.....	298.1	288.8	790.4	284.4	320.2	181.9	786.4	136.8	649.7
1972 - Average - Moyenne.....	325.1	327.0	785.7	326.9	314.5	191.9	833.3	118.9	714.4
1972 - January - Janvier.....	272.8	301.3	753.2	308.1	284.9	180.3	773.3	101.7	671.6
February - Février.....	292.2	274.9	735.8	308.3	298.8	184.4	791.5	110.9	680.5
March - Mars.....	321.7	376.0	790.1	316.5	309.4	189.9	815.8	119.8	696.0
April - Avril.....	310.0	319.1	799.3	328.0	315.3	197.2	840.6	121.1	719.5
May - Mai.....	332.1	333.7	800.8	325.7	327.9	195.8	849.5	125.6	723.9
June - Juin.....	357.5	371.7	815.0	338.3	327.2	195.4	860.9	127.7	733.3
July - Juillet.....	299.7	300.2	815.5	329.9	329.9	188.6	848.4	128.7	719.7
August - Août.....	323.9	324.2	815.8	331.9	331.9	197.9	861.7	124.0	737.8
September - Septembre.....	362.2	351.7	805.3	337.7	328.2	191.8	857.7	128.9	728.8
October - Octobre.....	350.3	326.1	781.0	332.7	324.1	190.8	847.6	128.2	719.4
November - Novembre.....	362.7	341.9	760.2	331.9	313.3	195.4	840.6	119.2	721.4
December - Décembre.....	315.7	303.2	747.8	334.1	283.4	194.7	812.2	91.0	721.2
Total.....	3,900.8								
1973 - January - Janvier.....	323.3	370.7	794.4	352.5	283.7	194.8	831.0	93.5	737.5
February - Février.....	333.5	357.2	818.1	349.9	282.3	184.2	816.4	90.1	726.4
March - Mars.....	384.4	426.9	860.6	353.7	291.9	192.5	838.1	95.1	743.0
April - Avril.....	356.0	387.8	883.0	351.9	298.6	194.7	845.1	104.7	740.4
May - Mai.....	384.2	438.8	937.7	350.5	308.0	193.8	852.3	108.7	743.5
June - Juin.....	391.2	375.1	921.6	359.1	309.1	196.4	864.7	107.0	757.6
July - Juillet.....	373.7	398.6	946.5	366.8	318.3	190.7	875.8	122.6	753.2
August(r) - Août(r).....	361.6	384.9	969.8	366.3	329.6	195.2	891.1	128.4	762.7
September(p) - Septembre(p).....	385.2	386.2	970.8	390.1	321.8	192.9	904.9	123.9	780.9
October - Octobre.....									
November - Novembre.....									
December - Décembre.....									
Total.....									
1973 - Year to date - Total cumulatif.....	3,293.1								
1972 - Year to date - Total cumulatif.....	2,872.1								
Per cent change - Variation en pourcentage									
Current month/prior month - Mois courant/mois précédent.....	+ 6.4	+ 0.3	+ 0.1	+ 6.5	- 2.4	- 1.2	+ 1.5	- 3.5	+ 2.4
Current month - 1973/1972 - Mois courant.....	+ 6.4	+ 9.8	+ 20.6	+ 15.5	- 2.0	+ 0.6	+ 5.5	- 3.9	+ 7.1
Year to date - 1973/1972 - Total cumulatif.....	+ 14.7								
Adjusted for seasonal variation - Chiffres désaisonnalisés									
M.C.D. - M.D.C.....	3	6	2	2	3	2	2	3	2
1972 - January - Janvier.....	316.4	328.0	801.5	317.0	306.8	181.0	804.8	113.8	691.0
February - Février.....	309.3	270.9	763.1	310.9	308.1	181.0	800.0	116.2	683.8
March - Mars.....	318.5	395.6	840.2	313.5	315.8	182.2	811.5	122.4	689.1
April - Avril.....	323.0	325.5	842.7	318.1	313.4	187.6	819.1	120.3	698.8
May - Mai.....	316.5	322.9	849.1	316.4	317.2	185.5	819.1	120.5	698.6
June - Juin.....	328.8	322.9	843.2	335.2	316.5	186.8	838.5	122.0	716.5
July - Juillet.....	323.2	305.5	825.5	331.0	321.3	186.3	838.6	121.0	717.6
August - Août.....	316.1	311.3	820.7	331.2	320.7	201.4	853.3	116.1	737.2
September - Septembre.....	334.2	328.4	814.9	344.1	319.9	200.9	864.9	119.0	745.9
October - Octobre.....	329.6	326.1	811.4	344.4	338.2	204.0	886.6	127.4	759.2
November - Novembre.....	340.1	322.6	793.9	349.4	332.2	205.8	877.4	120.3	757.1
December - Décembre.....	342.0	322.2	774.1	336.7	303.5	202.6	842.8	104.6	738.2
1973 - January - Janvier.....	357.1	395.4	811.6	362.3	301.9	195.6	859.8	104.7	755.1
February - Février.....	368.3	376.5	819.8	351.9	288.3	181.0	821.2	94.5	726.7
March - Mars.....	388.6	438.7	869.9	350.0	294.7	184.7	829.4	97.4	732.0
April - Avril.....	365.7	390.0	884.7	339.4	292.2	185.3	816.9	104.0	712.9
May - Mai.....	365.4	426.3	945.6	339.0	297.4	183.7	820.1	104.4	715.7
June - Juin.....	365.5	337.0	917.1	352.3	301.1	187.9	841.3	102.2	739.1
July - Juillet.....	398.3	399.3	918.1	363.6	309.0	188.6	861.2	115.6	745.6
August(r) - Août(r).....	357.8	378.0	938.3	362.6	315.9	198.9	877.4	120.6	756.8
September(p) - Septembre(p).....	361.6	372.8	949.5	396.1	308.7	202.1	906.9	114.4	792.5
October - Octobre.....									
November - Novembre.....									
December - Décembre.....									
Per cent change - Variation en pourcentage									
Current month/prior month - Mois courant/mois précédent.....	+ 1.1	- 1.4	+ 1.2	+ 9.2	- 2.0	+ 1.6	+ 3.4	- 5.1	+ 4.7

TABLE 3. Estimated Value of Shipments, Orders and Inventory in Manufacturing Industries grouped according to the Standard Industrial Classification - Continued

TABLEAU 3. Valeur estimative des livraisons, commandes et stocks des industries manufacturières groupées d'après la classification type des industries - suite

Group 14 - Machinery Industries

Groupe 14 - Industrie de la machinerie

Date	Shipments Livraisons	New orders received during month Nouvelles commandes reçues au cours du mois	Unfilled orders at end of month Commandes en carnet à la fin du mois	All inventory held at end of month Ensemble des stocks détenus à la fin du mois				Inventory held but not owned Stocks détenus mais non possédés	Total inventory owned Total des stocks possédés
				Raw materials Matières premières	Goods in process Produits en cours	Finished products Produits finis	Total		
millions of dollars - en millions de dollars									
Unadjusted for seasonal variation - Chiffres non-désaisonnalisés									
1970 - Average - Moyenne.....	146.6	146.3	713.6	203.7	221.2	172.6	597.6	62.5	535.0
1971 - Average - Moyenne.....	154.0	156.6	764.6	201.6	208.9	171.0	581.4	57.7	523.7
1972 - Average - Moyenne.....	172.5	171.3	693.4	206.9	220.0	162.0	558.8	58.3	530.6
1972 - January - Janvier.....	145.9	126.6	727.3	206.3	232.5	174.6	613.3	62.2	551.2
February - Février.....	173.1	170.8	725.0	204.9	232.1	167.4	604.4	50.8	553.6
March - Mars.....	198.7	182.9	709.1	205.3	231.8	163.1	600.2	49.6	550.6
April - Avril.....	186.0	164.5	687.7	204.8	222.0	166.3	593.1	58.8	534.2
May - Mai.....	187.2	182.0	682.5	207.5	207.2	161.5	576.2	58.0	518.2
June - Juin.....	197.2	180.8	666.1	198.8	201.9	158.9	559.7	55.3	504.4
July - Juillet.....	155.8	147.5	657.7	204.0	202.0	155.9	561.8	56.6	505.2
August - Août.....	139.4	142.3	660.6	205.8	213.0	155.7	574.4	61.6	512.9
September - Septembre.....	170.3	173.7	663.9	203.8	215.1	155.8	574.6	60.6	514.0
October - Octobre.....	161.2	179.9	682.6	209.1	221.2	158.7	589.0	63.1	525.8
November - Novembre.....	173.6	217.1	726.1	208.8	234.6	163.4	606.8	64.8	542.0
December - Décembre.....	181.4	188.0	732.7	223.7	226.4	162.5	612.5	57.6	554.9
Total.....	2,070.1								
1973 - January - Janvier.....	170.6	200.4	762.5	226.8	241.3	174.9	643.0	63.8	579.8
February - Février.....	179.7	184.2	767.0	226.7	243.2	176.8	646.7	66.0	580.7
March - Mars.....	224.0	207.4	750.3	226.9	242.4	178.7	648.0	66.2	581.8
April - Avril.....	217.3	215.3	748.3	224.7	238.1	175.1	637.9	58.3	579.6
May - Mai.....	217.5	254.3	785.2	227.5	239.4	172.8	639.6	59.1	580.3
June - Juin.....	215.7	231.4	800.9	224.4	241.1	174.4	639.9	51.5	588.4
July - Juillet.....	191.6	225.5	834.8	228.3	240.1	164.9	633.3	54.2	579.1
August(r) - Août(r).....	164.5	240.5	910.9	239.8	254.1	166.4	660.3	54.2	600.1
September(p) - Septembret(p).....	198.6	225.5	932.9	248.4	271.4	167.2	687.0	54.7	632.3
October - Octobre.....									
November - Novembre.....									
December - Décembre.....									
Total.....	1,779.5								
1972 - Year to date - Total cumulatif.....	1,553.6								
1973 - Year to date - Total cumulatif.....	1,779.5								
Per cent change - Variation en pourcentage									
Current month/prior month - Mois courant/mois précédent.....	+ 20.7	- 6.2	+ 3.0	+ 3.6	+ 6.8	+ 0.5	+ 4.0	+ 0.9	+ 4.3
Current month - 1973/1972 - Mois courant.....	+ 16.6	+ 29.8	+ 41.3	+ 21.9	+ 26.2	+ 7.3	+ 19.6	- 9.7	+ 23.0
Year to date - 1973/1972 - Total cumulatif.....	+ 14.5								
Adjusted for seasonal variation - Chiffres désaisonnalisés									
M.C.D. - M.D.C.....	4	6	2	2	2	2	1	3	1
1972 - January - Janvier.....	165.0	151.8	738.5	204.1	230.6	175.2	609.9	63.6	546.3
February - Février.....	174.2	157.6	721.9	202.0	227.8	163.8	593.6	53.7	539.9
March - Mars.....	179.2	157.7	700.4	202.3	224.9	158.1	585.3	49.2	536.1
April - Avril.....	176.3	157.7	681.8	201.3	217.8	160.5	579.6	50.1	520.5
May - Mai.....	176.0	171.0	676.8	203.5	207.8	158.1	569.4	57.8	511.6
June - Juin.....	174.0	171.4	674.2	201.3	207.1	157.9	566.3	54.7	511.6
July - Juillet.....	170.8	160.0	663.4	207.0	204.0	158.1	569.1	55.2	513.9
August - Août.....	168.2	160.1	655.3	207.1	209.5	160.8	577.4	56.6	520.8
September - Septembre.....	171.5	179.8	663.6	209.7	216.3	161.7	587.7	59.0	528.7
October - Octobre.....	165.4	183.9	682.1	212.5	221.3	162.6	596.4	62.8	533.6
November - Novembre.....	170.0	214.8	726.9	211.1	238.9	165.3	615.3	64.0	551.3
December - Décembre.....	173.4	183.9	737.4	221.9	234.7	162.0	618.6	63.8	554.8
1973 - January - Janvier.....	190.3	227.6	774.7	224.2	239.3	175.5	639.0	65.3	573.7
February - Février.....	189.4	179.2	764.5	223.4	238.7	173.0	635.1	70.1	565.0
March - Mars.....	202.2	179.2	741.5	223.5	235.2	173.2	631.9	65.8	566.1
April - Avril.....	204.8	205.0	741.7	220.7	233.3	169.0	623.0	58.6	564.4
May - Mai.....	201.4	238.0	778.3	223.0	240.2	169.2	632.4	58.9	573.3
June - Juin.....	195.0	227.2	810.5	227.3	247.4	173.3	648.0	51.0	597.0
July - Juillet.....	206.3	238.7	842.9	231.5	242.6	167.1	641.2	52.9	588.3
August(r) - Août(r).....	202.4	263.2	903.7	241.2	249.9	171.9	663.0	49.9	613.1
September(p) - Septembret(p).....	199.0	228.8	937.2	233.9	273.7	173.7	702.7	53.3	649.1
October - Octobre.....									
November - Novembre.....									
December - Décembre.....									
Per cent change - Variation en pourcentage									
Current month/prior month - Mois courant/mois précédent.....	- 1.7	+ 71.7	+ 3.7	+ 3.1	+ 9.1	+ 1.0	+ 5.9	+ 3.3	+ 3.9

TABLE 3. Estimated Value of Shipments, Orders and Inventory in Manufacturing Industries grouped according to the Standard Industrial Classification - Continued

TABLEAU 3. Valeur estimative des livraisons, commandes et stocks des industries manufacturières groupées d'après la classification type des industries - suite

Group 15 - Transportation Equipment Industries
Groupe 15 - Industrie du matériel de transport

Date	Shipments Livraisons	New orders received during month Nouvelles commandes reçues au cours du mois	Unfilled orders at end of month Commandes en carnet à la fin du mois	All inventory held at end of month Ensemble des stocks détenus à la fin du mois			Inventory held but not owned Stocks détenus mais non possédés	Total inventory owned Total des stocks possédés	
				Raw materials Matières premières	Goods in process Produits en cours	Finished products Produits finis			
				Total					
millions of dollars - en millions de dollars									
Unadjusted for seasonal variation - Chiffres non-désaisonnalisés									
1970 - Average - Moyenne.....	479.8	462.1	896.5	272.2	626.4	174.8	1,073.3	241.5	831.8
1971 - Average - Moyenne.....	577.1	600.7	1,017.2	267.1	555.8	182.9	1,005.8	194.9	810.9
1972 - Average - Moyenne.....	650.2	656.0	1,141.0	295.1	661.9	204.4	1,161.4	252.8	908.6
1973 - January - Janvier.....	614.2	619.4	1,122.9	286.0	615.9	206.1	1,108.0	218.0	890.0
February - Février.....	644.6	627.8	1,106.1	283.0	620.2	212.9	1,116.0	221.9	894.1
March - Mars.....	693.3	718.6	1,131.4	287.1	654.7	212.6	1,154.3	239.5	914.9
April - Avril.....	673.2	663.5	1,121.7	288.3	665.7	213.4	1,167.4	253.4	914.0
May - Mai.....	746.0	696.5	1,072.1	289.9	647.7	199.6	1,137.2	253.2	884.0
June - Juin.....	735.5	733.6	1,070.2	274.4	668.3	192.5	1,135.2	261.6	873.5
July - Juillet.....	425.1	504.2	1,149.2	296.7	617.8	179.7	1,094.3	255.7	838.6
August - Août.....	456.8	453.2	1,145.6	308.9	662.4	210.7	1,182.0	264.6	917.4
September - Septembre.....	660.2	702.9	1,188.2	298.7	696.4	212.5	1,207.5	278.1	929.4
October - Octobre.....	726.7	754.3	1,215.8	300.6	691.1	205.8	1,197.5	271.2	926.3
November - Novembre.....	769.0	735.0	1,181.7	307.5	712.6	204.2	1,224.2	282.4	941.8
December - Décembre.....	657.2	662.7	1,187.2	320.1	690.5	202.4	1,212.9	233.5	979.4
Total.....	7,801.9								
1973 - January - Janvier.....	745.0	801.7	1,243.9	317.8	682.8	210.1	1,210.7	230.9	979.8
February - Février.....	730.4	746.5	1,260.0	330.3	683.2	207.1	1,220.5	238.3	982.2
March - Mars.....	824.5	844.1	1,279.6	331.9	723.0	222.5	1,277.4	263.1	1,014.3
April - Avril.....	772.6	805.7	1,312.7	326.1	711.9	213.1	1,251.2	242.6	1,008.5
May - Mai.....	851.0	822.8	1,284.5	327.6	702.2	214.4	1,244.2	256.8	987.4
June - Juin.....	834.6	867.8	1,317.7	326.6	725.9	213.8	1,266.3	269.6	996.7
July - Juillet.....	567.5	681.4	1,431.6	335.9	711.8	205.6	1,253.4	277.1	976.2
August(r) - Août(r).....	474.8	527.2	1,484.1	349.0	818.8	205.3	1,370.0	285.8	1,087.2
September(p) - Septembre(p).....	731.2	835.6	1,588.5	344.2	788.4	214.5	1,347.1	274.4	1,072.7
October - Octobre.....									
November - Novembre.....									
December - Décembre.....									
Total.....									
1973 - Year to date - Total cumulatif.....	6,531.6								
1972 - Year to date - Total cumulatif.....	5,648.9								
Per cent change - Variation en pourcentage									
Current month/prior month - Mois courant/mois précédent.....	+ 54.0	+ 58.5	+ 7.0	- 1.4	- 3.7	+ 4.5	- 1.9	- 4.0	- 1.3
Current month - 1973/1972 - Mois courant.....	+ 10.8	+ 18.9	+ 33.7	+ 15.2	+ 13.2	+ 0.9	+ 11.6	- 1.3	+ 15.4
Year to date - 1973/1972 - Total cumulatif.....	+ 15.6								
Adjusted for seasonal variation - Chiffres désaisonnalisés									
M.C.D. - M.D.C.	4	6	3	2	2	3	2	2	2
1972 - January - Janvier.....	659.1	643.2	1,096.7	283.1	616.1	195.9	1,095.1	228.0	867.1
February - Février.....	657.8	649.7	1,088.6	282.2	624.8	199.6	1,106.6	228.9	877.7
March - Mars.....	595.3	599.3	1,092.6	286.8	648.8	211.1	1,146.7	243.7	903.0
April - Avril.....	631.7	655.9	1,116.8	293.2	665.1	202.2	1,160.5	259.0	901.5
May - Mai.....	616.8	618.7	1,118.7	296.3	652.5	196.4	1,145.2	256.9	888.3
June - Juin.....	635.0	649.0	1,132.7	283.6	679.2	183.0	1,145.8	260.3	885.5
July - Juillet.....	574.7	603.3	1,161.3	299.9	668.1	197.5	1,165.5	251.5	914.0
August - Août.....	617.4	594.4	1,138.3	301.9	665.9	212.3	1,180.1	262.3	917.8
September - Septembre.....	654.2	686.5	1,170.6	295.2	673.8	222.9	1,191.9	264.8	927.1
October - Octobre.....	702.0	729.9	1,198.5	299.0	671.8	212.0	1,182.8	260.4	922.4
November - Novembre.....	722.7	725.8	1,201.6	305.4	686.4	208.6	1,200.4	273.4	927.0
December - Décembre.....	745.4	724.8	1,181.1	314.4	689.8	214.6	1,218.9	238.8	980.1
January - Janvier.....	739.7	774.0	1,215.4	314.2	682.4	199.9	1,196.5	241.6	954.9
February - Février.....	765.4	790.2	1,240.2	329.3	689.2	194.1	1,212.6	246.2	966.4
March - Mars.....	746.2	740.1	1,234.1	331.6	717.6	220.8	1,270.0	268.7	1,001.3
April - Avril.....	711.0	783.9	1,307.0	331.6	711.9	201.9	1,245.4	248.7	996.7
May - Mai.....	719.4	754.1	1,341.7	334.7	708.0	211.4	1,254.1	261.1	993.0
June - Juin.....	712.7	765.3	1,394.3	337.4	737.3	203.1	1,277.8	268.8	1,009.0
July - Juillet.....	765.1	816.6	1,445.8	339.5	769.6	226.4	1,335.5	272.9	1,062.6
August(r) - Août(r).....	630.8	659.2	1,474.2	341.2	822.9	206.2	1,370.3	282.7	1,087.6
September(p) - Septembre(p).....	755.8	847.0	1,565.4	340.6	762.2	225.3	1,328.1	260.7	1,067.4
October - Octobre.....									
November - Novembre.....									
December - Décembre.....									
Per cent change - Variation en pourcentage									
Current month/prior month - Mois courant/mois précédent.....	+ 19.8	+ 28.5	+ 6.2	- 0.2	- 7.4	+ 9.3	- 3.1	- 7.8	- 1.9

TABLE 3. Estimated Value of Shipments, Orders and Inventory in Manufacturing Industries grouped according to the Standard Industrial Classification - Continued

TABLEAU 3. Valeur estimative des livraisons, commandes et stocks des industries manufacturières groupées d'après la classification type des industries - suite

Group 16 - Electrical Products Industries

Groupe 16 - Industrie des appareils et du matériel électriques

Date	Shipments Livraisons	New orders received during month Nouvelles commandes reçues au cours du mois	Unfilled orders at end of month Commandes en carnet à la fin du mois	All inventory held at end of month Ensemble des stocks détenus à la fin du mois				Inventory held but not owned Stocks détenus mais non possédés	Total inventory owned Total des stocks possédés
				Raw materials Matières premières	Goods in process Produits en cours	Finished products Produits finis	Total		
millions of dollars - en millions de dollars									
Unadjusted for seasonal variation - Chiffres non-désaisonnalisés									
1970 - Average - Moyenne.....	221.9	221.2	834.7	202.2	316.8	247.9	766.9	59.4	707.5
1971 - Average - Moyenne.....	229.6	229.6	815.9	194.7	318.9	229.9	734.4	53.4	690.0
1972 - Average - Moyenne.....	251.1	253.6	830.5	210.4	335.2	269.8	815.3	56.9	768.4
1972 - January - Janvier.....	209.8	194.0	789.3	197.8	320.3	245.2	763.3	52.1	711.2
February - Février.....	226.4	246.0	808.8	201.3	324.3	254.3	779.9	54.1	725.7
March - Mars.....	243.8	241.4	806.4	196.8	329.9	275.8	802.4	53.6	748.9
April - Avril.....	233.2	246.7	819.9	201.0	332.7	288.9	822.6	57.1	769.7
May - Mai.....	234.9	225.1	810.0	204.7	338.0	297.2	839.9	61.3	778.6
June - Juin.....	259.8	274.9	825.2	208.3	344.3	294.4	846.9	59.1	787.8
July - Juillet.....	224.1	238.0	839.1	217.5	336.4	280.3	834.2	59.7	774.5
August - Août.....	233.2	251.8	857.6	220.1	344.5	270.0	834.5	60.9	773.6
September - Septembre.....	297.7	301.6	861.4	215.9	342.8	261.3	820.1	62.7	757.4
October - Octobre.....	301.3	296.9	857.0	218.7	342.5	257.0	818.2	59.0	759.2
November - Novembre.....	286.2	285.5	856.3	216.2	336.7	252.8	805.7	52.4	753.3
December - Décembre.....	262.7	241.7	835.3	226.4	329.6	260.1	816.0	50.7	765.3
Total.....	3,013.2								
1973 - January - Janvier.....	250.1	299.4	938.5	225.1	320.1	264.0	809.2	44.9	764.3
February - Février.....	261.5	298.0	975.0	227.2	327.9	274.6	829.7	38.2	791.1
March - Mars.....	285.9	308.9	998.0	227.2	343.8	292.6	863.6	43.9	810.7
April - Avril.....	262.2	291.4	1,027.2	234.8	344.7	305.5	885.0	39.4	845.6
May - Mai.....	243.3	273.6	1,057.5	249.3	353.4	304.7	907.4	32.7	874.6
June - Juin.....	260.6	290.8	1,087.6	258.6	355.0	326.0	939.7	31.7	908.0
July - Juillet.....	249.1	266.0	1,104.5	268.4	355.8	304.4	928.6	28.6	900.0
August (r) - Août(r).....	268.6	319.3	1,155.3	271.0	369.2	293.2	933.4	28.9	906.0
September(p) - Septembre(p).....	327.1	319.7	1,147.9	266.8	381.0	281.2	928.9	31.8	897.1
October - Octobre.....									
November - Novembre.....									
December - Décembre.....									
1973 - Year to date - Total cumulatif.....	2,405.4								
1972 - Year to date - Total cumulatif.....	2,162.9								
Per cent change - Variation en pourcentage									
Current month/prior month - Mois courant/mois précédent.....	+ 21.8	+ 0.1	- 0.4	- 1.6	+ 1.2	- 4.1	- 0.5	+ 10.0	- 0.8
Current month - 1973/1972 - Mois courant.....	+ 9.9	+ 6.0	+ 33.3	+ 23.6	+ 11.1	+ 7.6	+ 13.3	- 49.3	+ 18.4
Year to date - 1973/1972 - Total cumulatif.....	+ 11.4								
Adjusted for seasonal variation - Chiffres désaisonnalisés									
M.C.D. - M.D.C.....	3	6	2	1	1	1	1	2	1
1972 - January - Janvier.....	235.9	195.1	786.9	199.6	326.8	253.6	780.0	53.1	726.9
February - Février.....	235.4	243.8	795.3	201.4	324.0	255.3	780.7	53.1	727.6
March - Mars.....	241.0	255.3	809.6	198.1	326.5	264.7	789.3	53.5	735.8
April - Avril.....	242.0	244.0	811.6	200.3	330.4	268.1	798.8	57.2	741.6
May - Mai.....	245.9	240.7	806.4	202.5	334.9	269.8	807.2	59.8	747.4
June - Juin.....	255.2	278.5	829.7	207.8	340.2	268.7	816.7	62.7	754.0
July - Juillet.....	255.9	267.7	841.5	213.7	338.8	271.7	824.2	63.4	760.8
August - Août.....	247.6	256.3	850.2	217.1	341.2	272.4	830.7	60.7	770.0
September - Septembre.....	262.3	267.8	855.7	215.3	341.4	273.8	830.5	60.5	770.0
October - Octobre.....	264.7	267.1	858.1	221.3	340.8	278.1	840.2	58.0	782.2
November - Novembre.....	262.0	269.9	866.0	221.6	338.7	275.8	836.1	50.2	785.9
December - Décembre.....	+ 4.9			+ 6.8	+ 0.3	- 0.8	+ 2.5		+ 2.3
January - Janvier.....	274.7	296.2	935.2	227.0	326.5	272.9	826.4	45.7	780.7
February - Février.....	280.9	303.5	957.8	227.3	327.3	275.7	830.3	37.3	793.0
March - Mars.....	287.5	332.1	1,002.4	228.7	340.1	280.8	849.6	43.9	805.7
April - Avril.....	272.1	286.5	1,016.8	234.0	342.3	283.3	859.6	39.5	820.1
May - Mai.....	255.4	291.5	1,052.9	246.8	350.0	276.4	873.2	31.9	841.3
June - Juin.....	255.1	296.2	1,094.0	258.1	350.8	297.5	906.4	33.7	872.7
July - Juillet.....	284.9	299.0	1,108.1	263.6	358.7	295.2	917.5	30.5	888.0
August (r) - Août(r).....	287.0	324.5	1,145.6	267.4	365.8	295.9	923.1	32.8	900.2
September(p) - Septembre(p).....	289.2	384.3	1,140.7	266.2	379.6	294.8	940.3	30.7	900.0
October - Octobre.....									
November - Novembre.....									
December - Décembre.....									
Per cent change - Variation en pourcentage									
Current month/prior month - Mois courant/mois précédent.....	+ 0.8	+ 18.4	- 0.3	- 0.5	+ 2.8	- 0.4	+ 4.3	+ 8.0	+ 1.1

TABLE 3. Estimated Value of Shipments, Orders and Inventory in Manufacturing Industries grouped according to the Standard Industrial Classification - Continued

TABLEAU 3. Valeur estimative des livraisons, commandes et stocks des industries manufacturières groupées d'après la classification type des industries - suite

Group 17 - Non-Metallic Mineral Products Industries

Groupe 17 - Industrie des produits minéraux non métalliques

Date	Shipments Livraisons	New orders received during month(1)	Unfilled orders at end of month(1)	All inventory held at end of month Ensemble des stocks détenus à la fin du mois			Inventory held but not owned Stocks détenus mais non possédés	Total inventory owned Total des stocks possédés
		Nouvelles commandes reçues au cours du mois(1)	Commandes en carnet à la fin du mois(1)	Raw materials	Goods in process	Finished products		
				Matières premières	Produits en cours	Produits finis		
millions of dollars - en millions de dollars								
Unadjusted for seasonal variation - Chiffres non-désaisonnalisés								
1971 - Average - Moyenne.....	106.6		80.2	20.6	102.7	203.5	-	203.5
1971 - Average - Moyenne.....	125.3		90.5	23.4	96.2	216.1	-	216.1
1972 - Average - Moyenne.....	137.4		92.9	24.6	107.0	207.8	-	207.8
1972 - January - Janvier.....	92.0		87.7	24.6	96.9	209.2	-	209.2
February - Février.....	94.6		87.6	26.8	106.0	220.4	-	220.4
March - Mars.....	109.0		84.8	29.1	112.0	226.0	-	226.0
April - Avril.....	122.5		83.4	30.1	115.3	228.7	-	228.7
May - Mai.....	153.2		88.5	26.2	115.1	229.8	-	229.8
June - Juin.....	167.1		88.2	24.8	109.1	222.2	-	222.2
July - Juillet.....	142.4		91.9	21.8	106.0	219.7	-	219.7
August - Août.....	164.4		102.3	22.7	106.1	231.0	-	231.0
September - Septembre.....	160.9		100.0	22.5	103.6	226.1	-	226.1
October - Octobre.....	163.2		99.0	21.9	103.2	224.0	-	224.0
November - Novembre.....	156.6		102.2	21.5	103.3	227.0	-	227.0
December - Décembre.....	122.8		99.1	22.9	107.0	229.0	-	229.0
Total.....	1,648.6							
1973 - January - Janvier.....	120.5		96.2	25.1	111.7	233.1	-	233.1
February - Février.....	117.7		93.6	27.9	116.8	238.4	-	238.4
March - Mars.....	142.0		93.1	29.7	121.6	244.5	-	244.5
April - Avril.....	154.9		92.2	31.0	126.2	249.4	-	249.4
May - Mai.....	185.9		91.4	31.1	123.8	246.3	-	246.3
June - Juin.....	194.8		95.5	31.1	116.8	243.3	-	243.3
July - Juillet.....	181.4		101.1	30.4	109.3	240.8	-	240.8
August(r) - Août(r).....	196.2		101.8	29.4	105.2	236.4	-	236.4
September(p) - Septembre(p).....	195.8		108.9	28.6	101.4	238.9	-	238.9
October - Octobre.....								
November - Novembre.....								
December - Décembre.....								
1973 - Year to date - Total cumulatif.....	1,489.2							
1972 - Year to date - Total cumulatif.....	1,206.1							
Per cent change - Variation en pourcentage								
Current month/prior month - Mois courant/mois précédent.....	- 0.2		+ 7.0	- 2.7	- 3.6	+ 1.1		+ 1.1
Current month - 1973/1972 - Mois courant.....	+ 21.7		+ 8.9	+ 27.1	- 2.1	+ 5.7		+ 5.7
Year to date - 1973/1972 - Total cumulatif.....	+ 23.5							
Adjusted for seasonal variation - Chiffres désaisonnalisés								
M.C.D. - M.D.C.	4		2	3	2	2		2
January - Janvier.....	130.1		85.9	24.8	97.3	208.0	-	208.0
February - Février.....	120.9		87.8	25.4	103.3	216.5	-	216.5
March - Mars.....	123.4		87.2	25.7	106.0	218.9	-	218.9
April - Avril.....	136.6		86.0	27.8	106.8	220.6	-	220.6
May - Mai.....	140.2		89.8	24.3	107.3	221.4	-	221.4
June - Juin.....	140.6		90.4	23.6	106.1	220.1	-	220.1
July - Juillet.....	133.8		93.0	21.6	106.5	221.1	-	221.1
August - Août.....	140.4		100.4	23.2	107.8	231.4	-	231.4
September - Septembre.....	140.2		97.9	23.7	108.2	229.8	-	229.8
October - Octobre.....	139.0		97.1	25.0	111.4	233.5	-	233.5
November - Novembre.....	143.2		100.8	24.7	111.1	236.6	-	236.6
December - Décembre.....	154.2		97.7	24.6	112.9	235.2	-	235.2
1973 - January - Janvier.....	162.1		94.3	25.4	112.1	231.8	-	231.8
February - Février.....	156.2		93.9	26.5	113.9	234.3	-	234.3
March - Mars.....	165.8		95.9	26.3	115.1	237.3	-	237.3
April - Avril.....	167.8		95.1	28.6	116.9	240.6	-	240.6
May - Mai.....	170.3		92.6	28.8	115.4	236.8	-	236.8
June - Juin.....	168.3		97.9	29.6	113.7	241.2	-	241.2
July - Juillet.....	166.9		102.3	30.2	109.9	242.4	-	242.4
August(r) - Août(r).....	166.9		99.8	30.0	106.9	236.7	-	236.7
September(p) - Septembre(p).....	175.0		106.6	30.1	106.0	242.7	-	242.7
October - Octobre.....								
November - Novembre.....								
December - Décembre.....								
Per cent change - Variation en pourcentage								
Current month/prior month - Mois courant/mois précédent.....	+ 4.9		+ 6.8	+ 0.3	- 0.8	+ 2.5		+ 2.5

TABLE 3. Estimated Value of Shipments, Orders and Inventory in Manufacturing Industries grouped according to the Standard Industrial Classification - Continued

TABLE 3. Valeur estimative des livraisons, commandes et stocks des industries manufacturières groupées d'après la classification type des industries - suite

Group 18 - Petroleum and Coal Products Industries

Groupe 18 - Industrie du pétrole et du charbon et leurs dérivés

Date	Shipments Livraisons	New orders received during month(1)	Unfilled orders at end of month(1)	All inventory held at end of month Ensemble des stocks détenus à la fin du mois			Inventory held but not owned Stocks détenus mais non possédés	Total inventory owned Total des stocks possédés
		Nouvelles commandes reçues au cours du mois(1)	Commandes en carnet à la fin du mois(1)	Raw materials Matières premières	Goods in process Produits en cours	Finished products Produits finis		
millions of dollars - en millions de dollars								
Unadjusted for seasonal variation - Chiffres non-désaisonnalisés								
1970 - Average - Moyenne.....	151.6			82.5	27.1	169.7	279.3	379.3
1971 - Average - Moyenne.....	174.7			96.0	30.6	174.1	309.0	408.0
1972 - Average - Moyenne.....	184.4			103.5	36.1	179.8	318.6	418.6
1972 - January - Janvier.....	190.5			98.8	33.3	185.0	317.2	417.2
February - Février.....	186.3			98.7	34.6	183.0	316.3	416.3
March - Mars.....	185.7			101.9	36.1	179.3	317.2	417.2
April - Avril.....	173.9			107.4	37.2	172.9	317.4	417.4
May - Mai.....	177.8			102.6	38.5	157.7	298.8	398.8
June - Juin.....	177.8			106.2	37.6	166.5	310.3	410.3
July - Juillet.....	180.0			101.5	37.0	180.6	319.1	419.1
August - Août.....	185.2			101.9	34.1	192.8	328.8	428.8
September - Septembre.....	177.5			100.1	34.3	200.7	335.1	435.1
October - Octobre.....	186.6			112.4	33.4	191.8	337.6	437.6
November - Novembre.....	194.3			106.5	37.9	182.1	326.4	426.4
December - Décembre.....	197.5			104.2	39.6	165.0	308.8	408.8
Total.....	2,213.2							
1973 - January - Janvier.....	205.2			106.7	39.9	165.4	312.0	412.0
February - Février.....	189.4			110.7	42.0	170.7	323.4	423.4
March - Mars.....	195.5			116.0	43.8	180.5	340.3	440.3
April - Avril.....	199.4			113.7	37.5	181.9	333.1	433.1
May - Mai.....	219.3			124.5	39.3	161.7	325.4	425.4
June - Juin.....	213.3			128.6	38.3	175.7	342.6	442.6
July - Juillet.....	221.7			116.8	37.0	194.9	348.6	448.6
August(r) - Août(r).....	233.9			126.5	35.3	208.3	370.0	470.0
September(p) - Septembre(p).....	240.0			120.0	35.2	227.5	392.4	492.4
October - Octobre.....								
November - Novembre.....								
December - Décembre.....								
Total.....	1,996.6							
1973 - Year to date - Total cumulatif.....	1,996.6							
1972 - Year to date - Total cumulatif.....	1,634.7							
Per cent change - Variation en pourcentage								
Current month/prior month - Mois courant/mois précédent.....	+ 6.4			+ 3.3	- 0.3	+ 9.2	+ 6.3	+ 6.3
Current month - 1973/1972 - Mois courant.....	+ 23.3			+ 30.6	+ 2.6	+ 13.4	+ 17.4	+ 17.4
Year to date - 1973/1972 - Total cumulatif.....	+ 16.0							
Adjusted for seasonal variation - Chiffres désaisonnalisés								
M.C.D. - M.D.C.....	4			5	5	4	4	4
1972 - January - Janvier.....	184.3			100.9	33.1	184.5	318.5	418.5
February - Février.....	188.6			98.1	34.2	180.5	312.8	412.8
March - Mars.....	183.6			106.1	35.3	177.0	318.4	418.4
April - Avril.....	189.5			103.5	35.4	176.8	315.7	415.7
May - Mai.....	182.7			102.2	37.0	167.5	306.7	406.7
June - Juin.....	182.1			99.6	37.2	175.6	312.4	412.4
July - Juillet.....	185.7			99.7	37.4	181.7	318.8	418.8
August - Août.....	180.7			103.2	35.7	184.4	323.3	423.3
September - Septembre.....	182.8			101.7	35.2	188.9	325.8	425.8
October - Octobre.....	184.2			113.6	34.8	187.2	335.6	435.6
November - Novembre.....	185.9			110.0	37.0	182.6	329.6	429.6
December - Décembre.....	183.5			104.6	41.4	169.1	315.1	415.1
1973 - January - Janvier.....	192.8			109.1	39.6	164.5	313.2	413.2
February - Février.....	201.4			110.1	41.5	167.9	319.5	419.5
March - Mars.....	192.7			121.0	42.9	178.0	341.9	441.9
April - Avril.....	216.7			109.1	35.6	186.4	331.1	431.1
May - Mai.....	222.4			124.0	37.7	171.7	333.4	433.4
June - Juin.....	222.2			120.5	37.9	185.5	343.9	443.9
July - Juillet.....	224.3			114.7	37.5	196.3	348.5	448.5
August(r) - Août(r).....	230.4			128.3	37.1	199.2	364.6	464.6
September(p) - Septembre(p).....	230.5			132.8	36.1	214.1	383.0	483.0
October - Octobre.....								
November - Novembre.....								
December - Décembre.....								
Per cent change - Variation en pourcentage								
Current month/prior month - Mois courant/mois précédent.....	+ 0.0			+ 3.5	- 2.7	+ 7.5	+ 2.0	+ 5.0

TABLE 3. Estimated Value of Shipments, Orders and Inventory in Manufacturing Industries grouped according to the Standard Industrial Classification - Continued

TABLEAU 3. Valeur estimative des livraisons, commandes et stocks des industries manufacturières groupées d'après la classification type des industries - suite

Group 19 - Chemical and Chemical Products Industries

Groupe 19 - Industrie chimique et produits connexes

Date	Shipments Livraisons	New orders received during month(1) Nouvelles commandes reçues au cours du mois(1)	Unfilled orders at end of month(1) Commandes en carnet à la fin du mois(1)	All inventory held at end of month Ensemble des stocks détenus à la fin du mois			Inventory held but not owned Stocks détenus mais non possédés	Total inventory owned Total des stocks possédés	
				Raw materials Matières premières	Goods in process Produits en cours	Finished products Produits finis			Total
millions of dollars - en millions de dollars									
Unadjusted for seasonal variation - Chiffres non-désaisonnalisés									
1970 - Average - Moyenne.....	218.3		202.3	55.0	230.9	488.3	-	488.3	
1971 - Average - Moyenne.....	226.7		210.0	53.5	240.8	503.4	-	503.4	
1972 - Average - Moyenne.....	245.5		223.9	53.2	231.8	508.9	-	508.9	
1972 - January - Janvier.....	206.6		217.9	53.5	239.7	511.0	-	511.0	
February - Février.....	222.4		219.9	55.6	242.3	517.8	-	517.8	
March - Mars.....	245.3		224.0	54.2	244.5	522.8	-	522.8	
April - Avril.....	244.1		226.6	54.6	246.8	528.0	-	528.0	
May - Mai.....	278.1		221.8	53.8	236.7	512.3	-	512.3	
June - Juin.....	279.4		211.1	51.5	228.1	490.7	-	490.7	
July - Juillet.....	218.9		220.0	51.6	224.4	496.0	-	496.0	
August - Août.....	240.5		221.5	55.0	220.9	497.4	-	497.4	
September - Septembre.....	257.1		231.2	52.7	222.1	506.0	-	506.0	
October - Octobre.....	266.9		232.4	52.6	217.8	502.7	-	502.7	
November - Novembre.....	252.1		231.9	53.6	221.2	506.7	-	506.7	
December - Décembre.....	234.6		228.6	50.1	236.9	515.7	-	515.7	
Total.....	2,945.9								
1973 - January - Janvier.....	253.0		229.9	51.9	239.6	521.4	-	521.4	
February - Février.....	252.5		239.2	54.6	241.6	535.4	-	535.4	
March - Mars.....	272.1		237.0	53.8	245.3	536.2	-	536.2	
April - Avril.....	288.7		240.3	54.1	240.9	535.3	-	535.3	
May - Mai.....	306.7		237.3	51.2	249.1	537.7	-	537.7	
June - Juin.....	308.1		229.1	53.3	245.9	528.2	-	528.2	
July - Juillet.....	273.3		234.5	51.5	238.8	524.8	-	524.8	
August(r) - Août(r).....	268.4		241.4	54.9	234.5	530.8	-	530.8	
September(p) - Septembre(p).....	293.3		242.5	53.1	228.7	524.3	-	524.3	
October - Octobre.....									
November - Novembre.....									
December - Décembre.....									
Total.....									
1973 - Year to date - Total cumulatif.....	2,516.1								
1972 - Year to date - Total cumulatif.....	2,192.4								
Per cent change - Variation en pourcentage									
Current month/prior month - Mois courant/mois précédent.....	+ 9.3		+ 0.5	- 3.3	- 2.5	- 1.2	-	- 1.2	
Current month - 1973/1972 - Mois courant.....	+ 14.1		+ 4.9	+ 0.8	+ 3.0	+ 3.6	-	+ 3.6	
Year to date - 1973-1972 - Total cumulatif.....	+ 14.8								
Adjusted for seasonal variation - Chiffres désaisonnalisés									
M.C.D. - M.D.C.....	3		2	3	2	2		2	
1972 - January - Janvier.....	234.3		214.5	53.1	232.8	500.4	-	500.4	
February - Février.....	235.3		217.6	53.9	230.8	502.3	-	502.3	
March - Mars.....	239.1		219.6	52.7	230.0	502.3	-	502.3	
April - Avril.....	232.4		228.3	52.6	233.8	514.7	-	514.7	
May - Mai.....	237.0		223.0	53.7	230.8	507.5	-	507.5	
June - Juin.....	249.2		216.3	52.4	228.0	496.7	-	496.7	
July - Juillet.....	239.9		223.2	52.7	226.8	502.7	-	502.7	
August - Août.....	245.2		222.4	54.9	227.9	505.2	-	505.2	
September - Septembre.....	250.1		231.8	53.7	237.4	522.9	-	522.9	
October - Octobre.....	256.0		234.9	53.9	232.4	521.2	-	521.2	
November - Novembre.....	256.8		232.7	54.6	233.0	520.3	-	520.3	
December - Décembre.....	274.5		223.5	50.8	238.5	512.8	-	512.8	
1973 - January - Janvier.....	275.9		226.4	51.5	232.6	510.5	-	510.5	
February - Février.....	277.2		236.6	53.0	230.0	519.6	-	519.6	
March - Mars.....	271.2		232.2	52.4	230.7	515.3	-	515.3	
April - Avril.....	269.3		242.2	52.2	228.3	522.7	-	522.7	
May - Mai.....	259.9		238.5	51.1	242.9	532.5	-	532.5	
June - Juin.....	281.5		234.8	54.2	245.7	534.7	-	534.7	
July - Juillet.....	294.3		237.9	52.6	241.9	531.9	-	531.9	
August(r) - Août(r).....	273.8		242.3	54.7	242.0	539.0	-	539.0	
September(p) - Septembre(p).....	290.1		243.2	54.2	244.7	542.1	-	542.1	
October - Octobre.....									
November - Novembre.....									
December - Décembre.....									
Per cent change - Variation en pourcentage									
Current month/prior month - Mois courant/mois précédent.....	+ 6.0		+ 0.4	- 0.9	+ 1.1	+ 0.6	-	+ 0.6	

TABLE 3. Estimated Value of Shipments, Orders and Inventory in Manufacturing Industries grouped according to the Standard Industrial Classification - Concluded

TABLEAU 3. Valeur estimative des livraisons, commandes et stocks des industries manufacturières groupées d'après la classification type des industries - fin

Group 20 - Miscellaneous Manufacturing Industries

Groupe 20 - Industrie manufacturière diverses

Date	Shipments Livraisons	New orders received during month Nouvelles commandes reçues au cours du mois	Unfilled orders at end of month Commandes en carnet à la fin du mois	All inventory held at end of month Ensemble des stocks détenus à la fin du mois				Inventory held but not owned Stocks détenus mais non possédés	Total inventory owned Total des stocks possédés
				Raw materials Matières premières	Goods in process Produits en cours	Finished products Produits finis	Total		
millions of dollars - en millions de dollars									
Unadjusted for seasonal variation - Chiffres non-désaisonnalisés									
1970 - Average - Moyenne.....	117.4	116.9	163.5	138.4	61.0	97.7	297.2	-	297.2
1971 - Average - Moyenne.....	125.4	124.2	167.5	130.3	58.1	100.5	288.8	-	288.8
1972 - Average - Moyenne.....	142.9	148.1	201.7	143.0	59.0	100.8	303.7	-	303.7
1972 - January - Janvier.....	115.9	121.9	151.5	131.9	54.1	96.3	282.3	-	282.3
February - Février.....	127.9	138.3	161.9	135.9	55.3	97.7	288.9	-	288.9
March - Mars.....	138.5	156.9	180.2	136.9	56.3	100.5	293.7	-	293.7
April - Avril.....	133.9	146.5	192.8	137.6	57.4	103.0	298.0	-	298.0
May - Mai.....	139.4	149.0	202.4	143.5	59.4	105.2	308.0	-	308.0
June - Juin.....	148.3	175.6	229.7	146.1	59.3	109.5	314.9	-	314.9
July - Juillet.....	128.8	127.7	228.6	147.1	58.6	105.8	311.5	-	311.5
August - Août.....	144.8	143.1	226.8	146.0	60.3	99.4	305.7	-	305.7
September - Septembre.....	159.6	151.9	219.1	146.6	61.1	99.0	306.7	-	306.7
October - Octobre.....	164.7	153.5	207.9	147.2	61.2	95.5	303.9	-	303.9
November - Novembre.....	168.1	172.0	211.8	143.7	60.9	96.2	300.7	-	300.7
December - Décembre.....	145.1	141.0	207.7	153.8	64.1	101.6	319.4	-	319.4
Total.....	1,715.1								
1973 - January - Janvier.....	143.1	151.8	216.4	155.5	66.3	100.0	321.8	-	321.8
February - Février.....	153.1	156.0	219.2	162.1	64.6	108.2	334.9	-	334.9
March - Mars.....	165.3	181.0	235.0	169.4	67.6	116.3	353.3	-	353.3
April - Avril.....	162.1	175.9	248.9	173.6	70.2	119.7	363.5	-	363.5
May - Mai.....	170.5	177.6	256.0	179.7	72.5	124.4	376.6	-	376.6
June - Juin.....	171.2	172.5	257.3	188.1	73.0	126.1	387.2	-	387.2
July - Juillet.....	155.4	164.2	266.1	192.2	73.1	124.1	389.4	-	389.4
August(r) - Août(r).....	179.5	181.7	268.3	191.1	75.2	120.8	387.1	-	387.1
September(p) - Septembre(p).....	193.4	197.7	272.6	195.1	76.6	117.7	388.4	-	388.4
October - Octobre.....									
November - Novembre.....									
December - Décembre.....									
Total.....	1,931.6								
1973 - Year to date - Total cumulatif.....	1,931.6								
1972 - Year to date - Total cumulatif.....	1,715.1								
Per cent change - Variation en pourcentage									
Current month/prior month - Mois courant/mois précédent.....	+ 7.7	+ 8.8	+ 1.7	+ 2.1	+ 8.8	+ 2.6	+ 0.3	-	+ 0.3
Current month - 1973/1972 - Mois courant.....	+ 21.2	+ 30.2	+ 24.4	+ 33.1	+ 23.7	+ 18.9	+ 26.6	-	+ 26.6
Year to date - 1973/1972 - Total cumulatif.....	+ 20.7								
Adjusted for seasonal variation - Chiffres désaisonnalisés									
M.C.D. - M.D.C.....	3	6	2	2	2	2	1		1
1972 - January - Janvier.....	134.9	132.1	152.5	134.1	55.0	98.3	287.4	-	287.4
February - Février.....	135.4	146.6	163.7	137.2	55.3	97.8	290.3	-	290.3
March - Mars.....	136.0	149.3	177.0	138.0	55.2	99.2	292.4	-	292.4
April - Avril.....	137.7	147.4	186.7	137.8	56.5	100.1	294.4	-	294.4
May - Mai.....	136.5	145.9	196.1	143.6	57.7	101.5	302.8	-	302.8
June - Juin.....	142.5	170.1	223.7	144.7	57.7	105.2	307.6	-	307.6
July - Juillet.....	144.2	142.7	222.2	144.9	58.2	102.5	305.6	-	305.6
August - Août.....	141.3	140.5	221.4	145.2	60.0	99.1	304.3	-	304.3
September - Septembre.....	145.4	142.3	218.3	144.9	61.8	100.6	307.3	-	307.3
October - Octobre.....	147.8	147.6	218.1	144.7	62.5	100.3	307.5	-	307.5
November - Novembre.....	151.6	155.0	221.5	144.9	62.6	101.0	308.5	-	308.5
December - Décembre.....	159.1	159.9	222.3	156.6	65.9	104.4	326.9	-	326.9
1973 - January - Janvier.....	162.0	157.5	217.8	158.1	67.4	102.0	327.5	-	327.5
February - Février.....	168.3	172.3	221.8	163.7	64.7	108.3	336.7	-	336.7
March - Mars.....	165.0	173.5	230.3	170.8	66.3	114.9	352.0	-	352.0
April - Avril.....	164.6	175.2	240.9	173.8	69.2	116.2	359.2	-	359.2
May - Mai.....	166.4	173.4	247.9	179.9	70.4	120.0	370.3	-	370.3
June - Juin.....	166.8	169.3	250.4	186.3	71.0	121.0	378.3	-	378.3
July - Juillet.....	172.7	180.7	258.4	189.3	72.6	120.1	382.0	-	382.0
August(r) - Août(r).....	176.7	179.9	261.6	189.9	74.8	120.6	385.3	-	385.3
September(p) - Septembre(p).....	176.7	186.5	271.8	191.8	76.3	117.9	388.9	-	388.9
October - Octobre.....									
November - Novembre.....									
December - Décembre.....									
Per cent change - Variation en pourcentage									
Current month/prior month - Mois courant/mois précédent.....	-	+ 3.7	+ 3.7	+ 1.5	+ 2.3	- 0.8	+ 0.2	-	+ 0.9

TABLE 4. Estimated Value of Shipments, Orders and Inventory in Manufacturing Industries grouped according to an Economic Use Classification
 TABLEAU 4. Valeur estimative des livraisons, commandes et stocks des industries manufacturières groupées d'après la classification économique en fonction de l'utilisation

Non-Durable Consumer Goods Industries
 Industries des biens de consommation non durables

Date	Shipments Livraisons	New orders received during month Nouvelles commandes reçues au cours du mois	Unfilled orders at end of month Commandes en carnet à la fin du mois	All inventory held at end of month Ensemble des stocks détenus à la fin du mois				Inventory held but not owned Stocks détenus mais non possédés	Total inventory owned Total des stocks possédés
				Raw materials Matières premières	Goods in process Produits en cours	Finished products Produits finis	Total		
millions of dollars - en millions de dollars									
Unadjusted for seasonal variation - Chiffres non-désaisonnalisés									
1970 - Average - Moyenne.....	1,094.8	1,096.0	141.2	683.2	171.9	818.7	1,673.8	-	1,673.8
1971 - Average - Moyenne.....	1,168.2	1,169.5	163.1	689.7	177.7	812.6	1,680.0	-	1,680.0
1972 - Average - Moyenne.....	1,282.6	1,285.5	188.1	742.8	193.0	854.9	1,790.7	-	1,790.7
1972 - January - Janvier.....	1,095.0	1,096.2	162.3	712.4	186.8	843.1	1,742.3	-	1,742.3
February - Février.....	1,203.8	1,199.4	157.8	720.1	191.4	834.7	1,746.2	-	1,746.2
March - Mars.....	1,271.4	1,271.7	158.2	721.4	191.2	841.8	1,754.4	-	1,754.4
April - Avril.....	1,207.5	1,242.2	192.8	739.4	193.5	842.6	1,775.5	-	1,775.5
May - Mai.....	1,265.7	1,286.3	213.4	736.2	198.4	840.2	1,774.8	-	1,774.8
June - Juin.....	1,300.1	1,316.2	229.5	750.7	197.2	872.2	1,820.1	-	1,820.1
July - Juillet.....	1,240.5	1,227.6	216.6	757.0	194.7	846.1	1,797.8	-	1,797.8
August - Août.....	1,385.8	1,360.6	191.4	748.2	187.2	844.5	1,779.8	-	1,779.8
September - Septembre.....	1,371.7	1,353.1	172.8	733.4	189.6	868.5	1,791.5	-	1,791.5
October - Octobre.....	1,381.3	1,385.4	176.9	759.6	190.7	872.3	1,822.6	-	1,822.6
November - Novembre.....	1,385.8	1,397.7	188.8	755.2	196.0	912.0	1,863.2	-	1,863.2
December - Décembre.....	1,282.0	1,290.0	196.7	779.7	199.4	841.1	1,820.2	-	1,820.2
Total.....	15,396.6								
1973 - January - Janvier.....	1,265.3	1,260.2	191.6	797.8	207.5	860.7	1,866.0	-	1,866.0
February - Février.....	1,315.5	1,307.7	183.8	819.5	220.5	874.3	1,914.3	-	1,914.3
March - Mars.....	1,461.2	1,470.9	193.5	823.8	224.5	900.5	1,948.8	-	1,948.8
April - Avril.....	1,378.6	1,420.3	235.2	831.6	218.1	909.8	1,959.6	-	1,959.6
May - Mai.....	1,492.6	1,501.2	243.8	855.9	226.9	901.7	1,984.5	-	1,984.5
June - Juin.....	1,498.4	1,507.2	252.7	889.7	223.3	933.9	2,046.9	-	2,046.9
July - Juillet.....	1,488.0	1,474.6	239.3	899.8	212.8	922.9	2,035.5	-	2,035.5
August(r) - Août(r).....	1,618.8	1,605.6	226.1	899.9	213.1	948.0	2,060.9	-	2,060.9
September(p) - Septembre(p).....	1,604.9	1,584.1	205.3	903.1	219.3	995.7	2,118.1	-	2,118.1
October - Octobre.....									
November - Novembre.....									
December - Décembre.....									
Total.....									
1973 - Year to date - Total cumulatif.....	13,123.3								
1972 - Year to date - Total cumulatif.....	11,341.5								
Per cent change - Variation en pourcentage									
Current month/prior month - Mois courant/mois précédent.....	- 0.9	- 1.3	- 9.2	+ 0.4	+ 2.9	+ 5.0	+ 2.8	-	+ 2.8
Current month - 1973/1972 - Mois courant.....	+ 17.0	+ 17.1	+ 18.8	+ 23.1	+ 15.7	+ 14.6	+ 18.2	-	+ 18.2
Year to date - 1973/1972 - Total cumulatif.....	+ 15.7								
Adjusted for seasonal variation - Chiffres désaisonnalisés									
M.C.D. - M.D.C.....	2	5	3	2	3	2	2		2
1972 - January - Janvier.....	1,206.4	1,212.8	171.0	719.6	184.8	844.6	1,749.0	-	1,749.0
February - Février.....	1,235.8	1,233.4	168.6	716.1	188.2	841.4	1,745.7	-	1,745.7
March - Mars.....	1,250.2	1,256.8	175.2	722.9	190.7	844.8	1,758.4	-	1,758.4
April - Avril.....	1,276.0	1,284.7	183.9	731.6	191.0	854.0	1,776.6	-	1,776.6
May - Mai.....	1,264.2	1,266.4	186.1	735.0	193.5	848.6	1,777.1	-	1,777.1
June - Juin.....	1,277.1	1,282.4	191.4	740.8	194.1	871.0	1,805.9	-	1,805.9
July - Juillet.....	1,272.9	1,275.1	193.6	741.1	195.3	862.5	1,798.9	-	1,798.9
August - Août.....	1,282.5	1,280.1	191.2	746.6	192.1	854.8	1,793.5	-	1,793.5
September - Septembre.....	1,294.2	1,300.0	197.0	745.6	194.4	855.4	1,795.4	-	1,795.4
October - Octobre.....	1,314.8	1,319.6	201.8	768.8	193.0	851.9	1,813.7	-	1,813.7
November - Novembre.....	1,333.5	1,326.6	194.9	770.6	195.6	885.2	1,851.4	-	1,851.4
December - Décembre.....	1,365.3	1,371.8	201.4	776.2	204.3	845.5	1,826.0	-	1,826.0
1973 - January - Janvier.....	1,355.9	1,356.9	202.4	806.2	205.3	862.3	1,873.8	-	1,873.8
February - Février.....	1,407.1	1,401.5	196.8	815.4	216.8	881.8	1,914.0	-	1,914.0
March - Mars.....	1,448.9	1,466.8	214.7	826.2	224.0	903.7	1,953.9	-	1,953.9
April - Avril.....	1,446.6	1,455.6	223.7	822.5	215.4	922.4	1,960.3	-	1,960.3
May - Mai.....	1,479.2	1,468.1	212.6	855.0	221.3	910.6	1,986.9	-	1,986.9
June - Juin.....	1,493.3	1,491.3	210.6	877.8	219.8	932.4	2,030.0	-	2,030.0
July - Juillet.....	1,510.7	1,513.7	213.6	880.4	213.4	940.8	2,034.6	-	2,034.6
August(r) - Août(r).....	1,507.9	1,520.6	226.3	898.1	218.8	959.0	2,075.9	-	2,075.9
September(p) - Septembre(p).....	1,535.2	1,543.5	234.6	918.5	224.7	981.3	2,124.5	-	2,124.5
October - Octobre.....									
November - Novembre.....									
December - Décembre.....									
Per cent change - Variation en pourcentage									
Current month/prior month - Mois courant/mois précédent.....	+ 1.8	+ 1.5	+ 3.7	+ 2.3	+ 2.7	+ 2.1	+ 2.1	-	+ 2.3

TABLE 4. Estimated Value of Shipments, Orders and Inventory in Manufacturing Industries grouped according to an Economic Use Classification - Continued
 TABLEAU 4. Valeur estimative des livraisons, commandes et stocks des industries manufacturières groupées d'après la classification économique en fonction de l'utilisation - suite

Durable Consumer Goods Industries
 Industries des biens de consommation durables

Date	Shipments Livraisons	New orders received during month Nouvelles commandes reçues au cours du mois	Unfilled orders at end of month Commandes en carnet à la fin du mois	All inventory held at end of month Ensemble des stocks détenus à la fin du mois				Inventory held but not owned(1) Stocks détenus mais non possédés (1)	Total inventory owned(1) Total des stocks possédés (1)
				Raw materials Matières premières	Goods in process Produits en cours	Finished products Produits finis	Total		
millions of dollars - en millions de dollars									
Unadjusted for seasonal variation - Chiffres non-désaisonnalisés									
1970 - Average - Moyenne.....	417.3	417.5	100.5	247.9	223.2	273.7	744.8		
1971 - Average - Moyenne.....	490.7	493.9	139.7	234.9	233.0	290.7	758.7		
1972 - Average - Moyenne.....	557.8	561.5	182.6	268.5	268.5	316.7	852.7		
1972 - January - Janvier.....	508.3	517.5	153.2	251.1	250.2	296.0	797.3		
February - Février.....	535.5	544.3	162.1	251.0	252.4	306.5	809.9		
March - Mars.....	577.0	598.3	183.3	250.0	261.9	314.7	826.6		
April - Avril.....	567.4	559.4	175.4	255.0	260.1	325.3	840.4		
May - Mai.....	595.9	601.1	180.5	265.9	256.9	334.1	856.9		
June - Juin.....	625.0	617.9	173.4	261.3	268.8	337.6	867.7		
July - Juillet.....	397.4	402.7	178.6	267.5	228.3	309.6	805.4		
August - Août.....	410.1	428.8	197.3	281.6	275.0	325.4	882.0		
September - Septembre.....	597.3	602.3	202.3	276.5	285.0	317.1	878.7		
October - Octobre.....	670.8	665.1	196.6	281.5	287.5	310.6	879.6		
November - Novembre.....	672.7	675.5	199.4	283.7	290.9	311.4	886.0		
December - Décembre.....	535.6	525.0	188.9	296.3	304.6	312.5	913.3		
Total.....	6,693.0								
1973 - January - Janvier.....	611.3	629.8	207.6	304.3	297.7	323.5	925.5		
February - Février.....	605.6	626.4	228.4	311.7	292.6	329.3	933.6		
March - Mars.....	668.2	695.8	255.9	311.0	303.4	364.6	979.0		
April - Avril.....	636.9	659.8	278.9	320.2	308.3	391.9	1,020.4		
May - Mai.....	692.0	710.0	296.9	334.5	286.6	395.5	1,016.7		
June - Juin.....	708.1	702.5	291.4	348.0	293.9	397.0	1,039.0		
July - Juillet.....	504.7	522.0	308.7	355.0	270.3	371.8	997.1		
August(r) - Août(r).....	418.4	442.8	333.1	366.1	349.5	371.4	1,007.0		
September(p) - Septembre(p).....	675.9	689.2	348.5	369.7	332.1	362.7	1,064.1		
October - Octobre.....									
November - Novembre.....									
December - Décembre.....									
Total.....									
1973 - Year to date - Total cumulatif.....	5,521.1								
1972 - Year to date - Total cumulatif.....	4,813.9								
Per cent change - Variation en pourcentage									
Current month/prior month - Mois courant/mois précédent.....	+ 6.5	+ 55.8	+ 4.8	+ 0.9	+ 3.0	+ 3.0	+ 3.1		
Current month - 1973/1972 - Mois courant.....	+ 13.2	+ 14.4	+ 71.2	+ 32.6	+ 16.8	+ 14.4	+ 21.4		
Year to date - 1973/1972 - Total cumulatif.....	+ 14.7								
Adjusted for seasonal variation - Chiffres désaisonnalisés									
M.C.D. - M.D.C.....	4	5	3	1	3	3	2		
1972 - January - Janvier.....	563.8	566.5	157.8	250.1	240.6	297.8	808.5		
February - Février.....	559.8	566.1	164.1	248.5	248.7	303.6	800.0		
March - Mars.....	520.7	534.7	178.1	246.6	252.2	308.0	806.3		
April - Avril.....	544.2	540.1	174.0	252.7	254.3	304.7	811.7		
May - Mai.....	518.4	523.8	179.4	260.4	259.9	310.7	810.0		
June - Juin.....	546.1	544.7	178.0	264.0	296.2	309.9	808.1		
July - Juillet.....	532.9	536.1	181.2	269.1	274.1	318.4	801.5		
August - Août.....	530.1	536.8	187.9	281.1	267.1	324.9	872.1		
September - Septembre.....	561.1	568.1	194.9	277.6	275.5	328.7	881.8		
October - Octobre.....	606.2	605.2	193.9	284.5	284.1	328.3	896.0		
November - Novembre.....	609.9	614.6	198.6	288.8	287.3	329.5	905.6		
December - Décembre.....	602.8	607.5	203.3	299.9	287.2	342.5	928.6		
1973 - January - Janvier.....	635.1	645.8	214.2	303.1	286.1	325.6	914.5		
February - Février.....	658.5	676.1	231.8	308.8	288.6	326.3	923.7		
March - Mars.....	622.6	639.3	248.5	306.7	292.2	356.6	933.5		
April - Avril.....	612.2	640.4	276.7	317.5	301.1	367.3	983.9		
May - Mai.....	594.1	612.1	294.7	327.7	289.7	368.0	985.4		
June - Juin.....	622.4	626.3	298.6	351.9	323.4	364.7	1,040.0		
July - Juillet.....	672.2	686.7	313.1	357.2	323.7	382.9	1,062.3		
August(r) - Août(r).....	548.7	552.7	317.1	365.2	340.0	370.3	1,075.5		
September(p) - Septembre(p).....	645.8	642.4	333.7	371.0	321.0	375.9	1,067.9		
October - Octobre.....									
November - Novembre.....									
December - Décembre.....									
Per cent change - Variation en pourcentage									
Current month/prior month - Mois courant/mois précédent.....	+ 17.7	+ 19.8	+ 5.3	+ 1.0	+ 3.6	+ 1.2	9.7		

TABLE 4. Estimated Value of Shipments, Orders and Inventory in Manufacturing Industries grouped according to an Economic Use Classification - Continued
 TABLEAU 4. Valeur estimative des livraisons, commandes et stocks des industries manufacturières groupées d'après la classification économique en fonction de l'utilisation - suite

Machinery and Equipment Industries
 Industries des machines et du matériel

Date	Shipments Livraisons	New orders received during month Nouvelles commandes reçues au cours du mois	Unfilled orders at end of month Commandes en carnet à la fin du mois	All inventory held at end of month Ensemble des stocks détenus à la fin du mois			Inventory held but not owned Stocks détenus mais non possédés	Total inventory owned Total des stocks possédés	
				Raw materials Matières premières	Goods in process Produits en cours	Finished products Produits finis			
				Total					
millions of dollars - en millions de dollars									
Unadjusted for seasonal variation - Chiffres non-désaisonnalisés									
1970 - Average - Moyenne.....	381.0	364.7	2,251.4	457.1	875.8	300.6	1,633.5	363.5	1,270.0
1971 - Average - Moyenne.....	394.6	416.8	2,398.6	452.6	791.5	287.3	1,531.4	306.0	1,225.4
1972 - Average - Moyenne.....	441.0	453.2	2,472.7	477.6	890.2	307.3	1,675.0	367.9	1,307.1
1972 - January - Janvier.....	370.0	347.3	2,392.8	470.4	853.5	319.8	1,643.6	332.3	1,311.4
February - Février.....	412.8	406.7	2,386.7	470.7	860.1	314.6	1,645.4	326.8	1,318.5
March - Mars.....	452.4	476.6	2,411.0	470.7	893.9	319.7	1,684.3	342.6	1,341.7
April - Avril.....	425.2	432.5	2,418.4	474.4	901.9	331.9	1,708.2	369.4	1,338.9
May - Mai.....	466.3	453.5	2,405.6	475.4	881.4	318.1	1,674.9	372.5	1,302.4
June - Juin.....	480.6	526.0	2,451.0	469.3	889.1	308.1	1,666.4	376.0	1,290.4
July - Juillet.....	385.1	410.9	2,476.8	481.9	871.0	297.5	1,650.4	372.0	1,278.4
August - Août.....	394.5	402.2	2,484.5	480.8	888.1	294.2	1,663.1	387.1	1,276.0
September - Septembre.....	463.5	510.1	2,531.1	479.8	909.3	299.4	1,688.4	401.3	1,287.1
October - Octobre.....	456.8	496.6	2,570.9	482.8	912.5	296.7	1,692.0	393.4	1,298.7
November - Novembre.....	481.3	492.8	2,582.4	484.6	938.9	295.1	1,718.6	399.7	1,319.0
December - Décembre.....	503.4	482.6	2,561.6	490.2	882.7	291.9	1,664.8	341.8	1,323.0
Total.....	5,291.9								
1973 - January - Janvier.....	447.1	567.7	2,736.0	485.5	891.6	304.6	1,681.7	339.6	1,342.1
February - Février.....	466.8	509.5	2,778.6	492.1	894.7	306.7	1,693.5	342.5	1,351.0
March - Mars.....	539.2	501.7	2,741.1	500.8	941.0	317.6	1,759.4	373.2	1,386.2
April - Avril.....	505.8	543.2	2,778.5	510.1	926.8	304.0	1,741.0	340.4	1,400.6
May - Mai.....	507.1	570.5	2,841.8	522.0	948.6	301.5	1,772.0	348.7	1,423.3
June - Juin.....	500.3	580.0	2,921.6	528.6	966.8	307.8	1,803.3	352.9	1,450.5
July - Juillet.....	433.6	557.6	3,045.5	541.9	981.6	295.9	1,819.4	360.0	1,459.4
August - Août.....	466.6	602.5	3,181.4	546.2	1,022.2	293.4	1,861.8	368.9	1,492.9
September - Septembre.....	519.8	621.6	3,283.3	550.5	1,035.5	296.0	1,882.0	361.0	1,521.0
1973 - Year to date - Total cumulatif.....	4,386.3								
1972 - Year to date - Total cumulatif.....	3,850.4								
Per cent change - Variation en pourcentage									
Current month/prior month - Mois courant/mois précédent.....	+ 11.4	+ 3.2	+ 3.2	+ 0.8	+ 1.3	+ 0.9	+ 1.1	- 2.1	+ 1.9
Current month - 1973/1972 - Mois courant.....	+ 12.1	+ 21.9	+ 29.7	+ 14.7	+ 13.9	- 1.1	+ 11.5	- 10.0	+ 1.8
Year to date - 1973/1972 - Total cumulatif.....	+ 13.9								
Adjusted for seasonal variation - Chiffres désaisonnalisés									
M.C.D. - M.D.C.....	4	6	1	1	1	2	1	2	1
1972 - January - Janvier.....	424.6	343.6	2,387.7	471.3	866.8	319.9	1,658.0	346.5	1,311.5
February - Février.....	433.0	440.3	2,395.0	471.6	866.7	308.8	1,647.1	334.4	1,312.7
March - Mars.....	428.7	421.4	2,387.7	472.1	886.3	310.8	1,669.2	347.1	1,322.1
April - Avril.....	425.8	441.5	2,403.4	474.1	897.8	320.8	1,692.7	375.4	1,317.3
May - Mai.....	457.7	457.4	2,403.1	475.3	882.9	306.5	1,664.7	373.1	1,291.6
June - Juin.....	444.1	503.1	2,462.1	469.6	882.5	298.1	1,650.2	377.0	1,273.2
July - Juillet.....	434.2	459.2	2,487.1	480.4	876.0	294.8	1,651.2	370.8	1,280.4
August - Août.....	432.2	432.0	2,486.9	477.0	883.5	301.7	1,662.2	381.3	1,280.9
September - Septembre.....	443.6	439.7	2,483.0	479.6	899.5	307.0	1,686.1	384.0	1,302.1
October - Octobre.....	438.2	510.2	2,555.0	483.5	900.3	309.4	1,693.2	382.2	1,311.0
November - Novembre.....	450.2	508.5	2,613.3	487.3	928.1	307.1	1,722.5	383.2	1,339.3
December - Décembre.....	465.8	470.1	2,617.6	490.1	911.7	302.6	1,704.4	354.4	1,350.0
1973 - January - Janvier.....	508.5	566.7	2,730.8	486.2	904.5	304.4	1,695.1	354.0	1,341.1
February - Février.....	504.2	562.6	2,789.2	492.9	901.8	301.0	1,695.7	351.0	1,344.7
March - Mars.....	514.7	439.8	2,714.3	502.3	934.1	308.5	1,744.9	379.0	1,365.9
April - Avril.....	506.8	552.8	2,760.3	509.7	922.8	294.0	1,726.5	346.6	1,379.9
May - Mai.....	494.8	574.4	2,839.9	521.8	951.2	290.4	1,763.4	349.6	1,413.8
June - Juin.....	464.8	559.1	2,934.2	529.1	960.0	297.9	1,787.0	354.4	1,432.6
July - Juillet.....	492.4	618.1	3,059.9	540.3	988.0	293.3	1,821.6	359.4	1,462.2
August - Août.....	513.3	639.2	3,185.8	542.0	1,016.4	300.9	1,859.3	363.0	1,496.3
September - Septembre.....	498.5	531.9	3,219.2	550.6	1,023.8	303.6	1,878.0	344.5	1,533.5
1973 - Year to date - Total cumulatif.....									
1972 - Year to date - Total cumulatif.....									
Per cent change - Variation en pourcentage									
Current month/prior month - Mois courant/mois précédent.....	- 2.9	- 16.8	+ 1.0	+ 1.6	+ 0.7	+ 0.9	+ 1.0	- 5.1	+ 2.5

TABLE 4. Estimated Value of Shipments, Orders and Inventory in Manufacturing Industries grouped according to an Economic Use Classification - Continued
TABLEAU 4. Valeur estimative des livraisons, commandes et stocks des industries manufacturières groupées d'après la classification économique en fonction de l'utilisation - suite

Construction Materials and Component Industries
 Industries des matériaux et des éléments de construction

Date	Shipments Livraisons	New orders received during month Nouvelles commandes reçues au cours du mois	Unfilled orders at end of month Commandes en carnet à la fin du mois	All inventory held at end of month Ensemble des stocks détenus à la fin du mois				Inventory held but not owned Stocks détenus mais non possédés	Total inventory owned Total des stocks possédés
				Raw materials Matières premières	Goods in process Produits en cours	Finished products Produits finis	Total		
millions of dollars - en millions de dollars									
Unadjusted for seasonal variation - Chiffres non-désaisonnalisés									
1970 - Average - Moyenne.....	368.0	371.3	920.3	362.3	309.1	298.7	970.1	116.7	853.5
1971 - Average - Moyenne.....	405.9	404.6	904.7	359.6	338.5	289.3	987.4	136.8	850.6
1972 - Average - Moyenne.....	444.0	445.0	878.4	400.9	318.0	300.6	1,019.4	118.8	900.5
1972 - January - Janvier.....	338.6	368.0	853.6	379.8	295.3	284.9	960.0	101.7	858.3
February - Février.....	358.8	338.7	833.5	380.7	307.2	298.2	986.0	110.9	875.1
March - Mars.....	393.6	439.4	879.3	381.3	320.4	316.1	1,017.8	119.8	897.9
April - Avril.....	409.7	408.3	877.9	388.3	326.1	319.0	1,033.4	121.1	912.3
May - Mai.....	458.3	496.2	915.9	388.2	327.0	319.3	1,034.5	125.6	908.9
June - Juin.....	503.3	521.6	934.2	406.8	327.2	307.6	1,041.6	127.7	914.0
July - Juillet.....	428.4	417.0	922.8	407.0	323.8	297.6	1,028.5	128.7	899.8
August - Août.....	480.6	461.2	903.4	418.6	332.0	297.7	1,048.4	124.0	924.4
September - Septembre.....	521.6	491.1	872.9	413.2	327.8	291.2	1,032.2	128.9	903.3
October - Octobre.....	507.1	490.1	855.8	413.9	322.4	288.2	1,024.5	128.2	896.3
November - Novembre.....	510.4	509.3	854.7	415.8	317.3	283.1	1,016.2	119.2	897.0
December - Décembre.....	417.7	399.1	836.2	417.1	289.2	303.7	1,009.9	91.0	918.9
Total.....	5,328.1								
1973 - January - Janvier.....	417.7	485.6	903.2	425.9	289.9	312.0	1,027.8	93.5	934.3
February - Février.....	435.4	461.8	929.7	430.7	290.5	312.2	1,033.4	90.1	943.4
March - Mars.....	497.2	552.0	984.4	431.3	303.6	329.8	1,064.8	95.1	969.8
April - Avril.....	502.3	537.6	1,010.3	432.2	317.6	333.0	1,082.8	104.7	978.1
May - Mai.....	553.0	609.8	1,067.1	430.4	329.0	323.9	1,083.3	108.7	974.2
June - Juin.....	564.1	546.8	1,049.9	446.7	326.9	336.4	1,110.1	107.0	1,003.0
July - Juillet.....	537.4	579.5	1,092.0	463.1	335.3	318.1	1,116.6	122.6	996.0
August (r) - Août(r).....	540.6	565.4	1,116.8	459.7	348.5	321.7	1,129.9	128.4	1,001.5
September (p) - Septembre (p).....	504.7	581.1	1,122.2	464.4	343.9	317.2	1,135.5	122.9	1,021.6
October - Octobre.....									
November - Novembre.....									
December - Décembre.....									
Total.....									
1973 - Year to date - Total cumulatif.....	4,612.4								
1972 - Year to date - Total cumulatif.....	3,992.9								
Per cent change - Variation en pourcentage									
Current month/prior month - Mois courant/mois précédent.....	+ 4.5	+ 2.8	+ 1.5	+ 3.4	+ 1.3	- 1.3	+ 1.3	+ 3.3	+ 2.0
Current month - 1973/1972 - Mois courant.....	+ 8.3	+ 18.1	+ 29.8	+ 17.2	+ 4.9	+ 3.9	+ 11.8	+ 1.9	+ 12.1
Year to date - 1973/1972 - Total cumulatif.....	+ 18.5								
Adjusted for seasonal variation - Chiffres désaisonnalisés									
M.C.D. - M.D.C.	4	6	2	2	2	2	2	3	2
1972 - January - Janvier.....	428.1	430.8	892.8	379.5	313.5	287.3	980.3	113.7	866.6
February - Février.....	405.9	365.7	852.6	379.0	313.2	289.5	981.7	116.3	865.4
March - Mars.....	404.2	466.2	914.6	379.9	320.5	297.2	997.6	122.4	875.2
April - Avril.....	431.3	426.6	909.9	385.3	317.6	298.8	1,001.7	120.3	881.4
May - Mai.....	429.1	470.5	951.3	380.4	315.4	300.7	996.5	120.6	875.9
June - Juin.....	449.2	457.1	959.2	402.4	316.5	292.9	1,011.8	122.1	889.7
July - Juillet.....	436.5	422.7	945.4	408.8	316.1	298.8	1,023.7	121.0	902.7
August - Août.....	450.2	424.1	919.3	418.0	319.7	307.2	1,044.9	115.7	929.2
September - Septembre.....	474.2	457.9	903.0	422.6	316.6	307.2	1,046.4	119.0	927.4
October - Octobre.....	458.8	450.4	894.6	420.4	334.2	308.1	1,062.7	127.3	935.4
November - Novembre.....	472.4	469.7	891.9	425.8	321.9	304.1	1,051.8	120.6	931.2
December - Décembre.....	471.9	443.4	863.4	411.2	309.7	318.7	1,039.6	104.6	935.0
1973 - January - Janvier.....	506.6	556.2	912.2	425.4	308.3	314.9	1,048.6	104.7	943.9
February - Février.....	512.4	523.3	923.1	428.8	296.6	303.0	1,028.4	94.5	933.9
March - Mars.....	521.0	576.9	979.0	429.8	304.2	310.0	1,044.0	97.5	946.5
April - Avril.....	522.4	552.7	1,000.0	429.0	309.3	311.9	1,050.2	104.1	946.1
May - Mai.....	516.7	577.5	1,060.8	421.7	317.2	304.9	1,043.8	104.4	939.4
June - Juin.....	511.7	492.4	1,041.5	441.8	316.3	320.2	1,078.3	102.3	976.0
July - Juillet.....	543.4	578.6	1,076.7	465.2	327.7	319.6	1,112.5	115.7	996.8
August (p) - Août (p).....	512.7	532.3	1,096.3	459.0	335.7	331.9	1,126.6	120.2	1,004.4
September (p) - Septembre (p).....	519.3	560.0	1,136.5	485.8	332.1	324.7	1,162.8	116.4	1,088.0
October - Octobre.....									
November - Novembre.....									
December - Décembre.....									
Per cent change - Variation en pourcentage									
Current month/prior month - Mois courant/mois précédent.....	+ 1.6	+ 5.2	+ 3.7	+ 8.0	- 1.1	+ 0.8	+ 3.2	+ 4.3	+ 4.1

TABLE 4. Estimated Value of Shipments, Orders and Inventory in Manufacturing Industries grouped according to an Economic Use Classification - Continued
 TABLE 4. Valeur estimative des livraisons, commandes et stocks des industries manufacturières groupées d'après la classification économique en fonction de l'utilisation - suite

Other Intermediate Goods and Supplies Industries
 Industries des autres produits et fournitures intermédiaires

Date	Shipments Livraisons	New orders received during month Nouvelles commandes reçues au cours du mois	Unfilled orders at end of month Commandes en carnet à la fin du mois	All inventory held at end of month Ensemble des stocks détenus à la fin du mois			Inventory held but not owned(1) Stocks détenus mais non possédés (1)	Total inventory owned(1) Total des stocks possédés (1)
				Raw materials Matières premières	Goods in process Produits en cours	Finished products Produits finis		
				Total				
millions of dollars - en millions de dollars								
Unadjusted for seasonal variation - Chiffres non-désaisonnalisés								
1970 - Average - Moyenne.....	1,126.1	1,118.4	918.4	1,054.1	442.1	843.2	2,343.8	
1971 - Average - Moyenne.....	1,217.1	1,226.8	976.4	1,077.2	434.2	847.4	2,358.8	
1972 - Average - Moyenne.....	1,334.4	1,345.9	1,122.0	1,170.6	475.5	905.0	2,551.2	
1972 - January - Janvier.....	1,183.7	1,219.5	1,033.8	1,160.1	458.9	883.6	2,502.6	
February - Février.....	1,244.1	1,311.0	1,100.7	1,171.9	465.4	913.7	2,551.0	
March - Mars.....	1,380.3	1,442.8	1,163.2	1,161.2	465.7	928.5	2,555.4	
April - Avril.....	1,352.3	1,353.4	1,164.3	1,116.9	473.1	943.0	2,533.0	
May - Mai.....	1,448.1	1,409.0	1,125.2	1,120.1	477.9	930.3	2,528.3	
June - Juin.....	1,447.5	1,420.8	1,098.5	1,121.6	467.2	925.6	2,514.4	
July - Juillet.....	1,141.9	1,181.7	1,138.3	1,165.9	475.0	891.6	2,532.5	
August - Août.....	1,253.8	1,222.7	1,107.2	1,182.5	490.0	903.5	2,576.1	
September - Septembre.....	1,386.9	1,443.7	1,164.1	1,180.5	493.5	889.9	2,563.9	
October - Octobre.....	1,407.5	1,384.0	1,140.6	1,181.9	488.3	863.0	2,533.2	
November - Novembre.....	1,452.2	1,404.8	1,093.2	1,220.2	476.0	879.5	2,575.7	
December - Décembre.....	1,315.0	1,356.9	1,135.1	1,264.8	475.4	907.7	2,647.8	
Total.....	16,013.3							
1973 - January - Janvier.....	1,441.0	1,520.5	1,214.6	1,304.1	482.4	924.0	2,710.5	
February - Février.....	1,445.7	1,540.8	1,309.8	1,308.0	491.3	924.6	2,723.9	
March - Mars.....	1,649.5	1,732.0	1,392.2	1,257.6	489.6	927.7	2,674.9	
April - Avril.....	1,526.7	1,500.6	1,366.2	1,254.0	495.4	922.5	2,671.9	
May - Mai.....	1,663.4	1,688.1	1,390.9	1,257.3	493.2	920.7	2,671.2	
June - Juin.....	1,655.4	1,663.7	1,399.2	1,244.0	506.0	909.9	2,659.9	
July - Juillet.....	1,416.5	1,464.4	1,447.1	1,258.8	509.9	879.3	2,648.0	
August(r) - Août(r).....	1,462.9	1,560.8	1,545.0	1,271.0	537.1	883.5	2,691.5	
September(p) - Septembre(p).....	1,581.7	1,632.2	1,595.5	1,277.3	541.2	870.7	2,689.2	
October - Octobre.....								
November - Novembre.....								
December - Décembre.....								
Total.....								
1973 - Year to date - Total cumulatif.....	13,842.8							
1972 - Year to date - Total cumulatif.....	11,838.6							
Per cent change - Variation en pourcentage								
Current month/prior month - Mois courant/mois précédent.....	+ 8.1	+ 4.6	+ 3.3	+ 0.5	+ 0.8	- 1.5	- 0.1	
Current month - 1973/1972 - Mois courant.....	+ 14.0	+ 13.1	+ 37.1	+ 8.2	+ 9.7	- 2.2	+ 4.9	
Year to date - 1973/1972 - Total cumulatif.....	+ 16.9							
Adjusted for seasonal variation - Chiffres désaisonnalisés								
M.C.D. - M.D.C.....	3	6	2	2	1	1	1	
1971 - January - Janvier.....	1,274.0	1,257.7	1,004.9	1,125.0	454.0	867.3	2,446.3	
February - Février.....	1,260.2	1,308.7	1,053.4	1,155.5	460.7	880.3	2,496.5	
March - Mars.....	1,286.0	1,335.2	1,102.6	1,148.5	461.7	886.5	2,496.7	
April - Avril.....	1,321.8	1,355.7	1,136.5	1,135.4	471.6	899.7	2,506.7	
May - Mai.....	1,309.6	1,307.4	1,134.3	1,136.9	476.2	898.5	2,511.6	
June - Juin.....	1,320.2	1,316.6	1,130.7	1,165.1	473.2	917.2	2,555.5	
July - Juillet.....	1,315.7	1,319.4	1,134.4	1,186.0	477.3	908.8	2,572.1	
August - Août.....	1,296.4	1,283.0	1,121.0	1,191.2	485.8	929.6	2,606.6	
September - Septembre.....	1,370.6	1,421.5	1,171.9	1,192.4	491.4	941.4	2,625.2	
October - Octobre.....	1,389.0	1,389.6	1,172.5	1,194.8	492.3	907.1	2,594.2	
November - Novembre.....	1,408.8	1,394.8	1,158.5	1,209.8	481.2	918.2	2,609.2	
December - Décembre.....	1,473.1	1,476.0	1,161.4	1,208.8	482.1	913.2	2,604.1	
1972 - January - Janvier.....	1,490.0	1,509.2	1,180.6	1,264.2	476.9	906.8	2,647.9	
February - Février.....	1,517.6	1,589.2	1,252.2	1,289.0	486.3	890.4	2,665.7	
March - Mars.....	1,568.8	1,634.7	1,318.1	1,242.7	485.6	885.8	2,614.1	
April - Avril.....	1,464.7	1,479.1	1,332.5	1,275.1	494.1	879.9	2,649.1	
May - Mai.....	1,497.6	1,566.8	1,401.7	1,276.2	491.4	889.2	2,656.8	
June - Juin.....	1,542.5	1,582.0	1,441.2	1,293.0	512.8	901.9	2,707.7	
July(r) - Juillet(r).....	1,614.8	1,614.2	1,440.6	1,280.8	512.2	896.6	2,689.6	
August(p) - Août(p).....	1,518.6	1,643.8	1,565.8	1,280.6	532.6	908.9	2,722.1	
September(p) - Septembre(p).....	1,585.3	1,624.8	1,605.3	1,290.4	538.9	921.5	2,750.8	
October - Octobre.....								
November - Novembre.....								
December - Décembre.....								
Per cent change - Variation en pourcentage								
Current month/prior month - Mois courant/mois précédent.....	+ 4.4	- 1.2	+ 2.5	+ 0.8	+ 1.2	+ 1.4	+ 1.1	

TABLE 4. Estimated Value of Shipments, Orders and Inventory in Manufacturing Industries grouped according to an Economic Use Classification - Continued
 TABLEAU 4. Valeur estimative des livraisons, commandes et stocks des industries manufacturières groupées d'après la classification économique en fonction de l'utilisation - suite

Export-based Industries Industries orientées vers l'exportation									
Date	Shipments Livraisons	New orders received during month Nouvelles commandes reçues au cours du mois	Unfilled orders at end of month Commandes en carnet à la fin du mois	All inventory held at end of month Ensemble des stocks détenus à la fin du mois				Inventory held but not owned Stocks détenus mais non possédés	Total inventory owned Total des stocks possédés
				Raw materials Matières premières	Goods in process Produits en cours	Finished products Produits finis	Total		
millions of dollars - en millions de dollars									
Unadjusted for seasonal variation - Chiffres non-désaisonnalisés									
1970 - Average - Moyenne.....	477.9	473.9	219.1	574.7	290.5	373.5	1,238.7	-	1,238.7
1971 - Average - Moyenne.....	489.3	487.8	153.1	591.2	301.2	416.3	1,308.7	-	1,308.7
1972 - Average - Moyenne.....	551.5	558.4	179.5	587.2	316.4	410.2	1,313.7	-	1,313.7
1972 - January - Janvier.....	478.1	482.0	175.3	611.1	314.6	432.2	1,358.0	-	1,358.0
February - Février.....	514.3	518.1	179.1	604.6	316.7	424.0	1,345.4	-	1,345.4
March - Mars.....	551.3	544.6	172.3	587.0	317.0	422.2	1,326.3	-	1,326.3
April - Avril.....	548.8	543.6	167.1	554.9	320.3	391.7	1,266.9	-	1,266.9
May - Mai.....	589.5	566.3	143.9	532.8	315.5	371.0	1,219.3	-	1,219.3
June - Juin.....	570.2	573.1	146.7	549.9	307.0	361.1	1,218.0	-	1,218.0
July - Juillet.....	467.9	479.3	158.1	563.0	311.4	389.8	1,264.1	-	1,264.1
August - Août.....	530.1	526.6	154.6	585.7	312.3	432.5	1,330.5	-	1,330.5
September - Septembre.....	564.0	579.8	170.4	601.9	315.6	446.9	1,364.4	-	1,364.4
October - Octobre.....	610.3	635.9	196.0	619.0	316.7	437.2	1,372.9	-	1,372.9
November - Novembre.....	606.2	646.6	236.4	607.9	320.0	414.6	1,342.5	-	1,342.5
December - Décembre.....	587.1	605.0	254.3	628.2	329.6	398.7	1,356.5	-	1,356.5
Total.....	6,617.9								
1973 - January - Janvier.....	580.2	593.3	267.4	640.6	332.8	422.8	1,396.3	-	1,396.3
February - Février.....	592.7	609.4	284.1	654.1	335.2	430.3	1,419.6	-	1,419.6
March - Mars.....	688.0	717.9	314.0	646.3	337.1	434.8	1,418.1	-	1,418.1
April - Avril.....	698.0	696.8	312.7	594.8	333.8	426.4	1,355.0	-	1,355.0
May - Mai.....	730.2	718.6	301.1	586.9	334.1	418.3	1,339.3	-	1,339.3
June - Juin.....	740.8	737.8	298.1	580.7	339.2	411.0	1,330.9	-	1,330.9
July - Juillet.....	663.5	678.5	313.2	620.6	336.4	422.2	1,379.3	-	1,379.3
August(r) - Août(r).....	596.7	600.2	316.6	631.3	340.2	509.2	1,461.3	-	1,461.3
September(p) - Septembre(p).....	626.3	624.4	314.6	648.5	342.0	537.0	1,517.5	-	1,517.5
October - Octobre.....									
November - Novembre.....									
December - Décembre.....									
Total.....									
1973 - Year to date - Total cumulatif.....	5,916.4								
1972 - Year to date - Total cumulatif.....	4,814.2								
Per cent change - Variation en pourcentage									
Current month/prior month - Mois courant/mois précédent.....	+ 5.0	+ 4.8	- 0.6	+ 2.2	+ 0.3	+ 3.4	+ 3.4	-	+ 2.4
Current month - 1973/1972 - Mois courant.....	+ 11.0	+ 7.7	+ 84.6	+ 7.7	+ 8.4	+ 17.9	+ 11.2	-	+ 11.2
Year to date - 1973/1972 - Total cumulatif.....	+ 22.9								
Adjusted for seasonal variation - Chiffres désaisonnalisés									
M.C.D. - M.D.C.	3	6	5	2	1	3	1	-	1
1972 - January - Janvier.....	530.7	525.8	163.2	591.1	312.2	426.4	1,329.7	-	1,329.7
February - Février.....	532.2	542.6	173.6	588.7	312.5	416.8	1,318.0	-	1,318.0
March - Mars.....	530.1	508.7	152.2	591.1	312.9	416.4	1,320.4	-	1,320.4
April - Avril.....	541.4	553.6	164.4	595.8	317.6	397.0	1,310.4	-	1,310.4
May - Mai.....	556.0	546.2	154.6	594.9	313.6	378.8	1,287.3	-	1,287.3
June - Juin.....	531.0	528.0	151.6	609.4	308.2	382.5	1,300.1	-	1,300.1
July - Juillet.....	497.6	516.4	170.4	589.6	316.1	405.5	1,311.2	-	1,311.2
August - Août.....	541.3	540.3	169.4	589.1	316.4	416.3	1,321.8	-	1,321.8
September - Septembre.....	569.8	565.9	165.5	579.4	319.5	434.4	1,333.3	-	1,333.3
October - Octobre.....	580.6	612.5	197.4	575.9	318.8	420.8	1,315.5	-	1,315.5
November - Novembre.....	575.6	622.4	244.2	566.4	319.9	417.1	1,303.4	-	1,303.4
December - Décembre.....	607.8	612.9	249.3	583.0	329.7	407.0	1,319.7	-	1,319.7
1973 - January - Janvier.....	634.8	634.6	249.1	620.1	330.3	416.8	1,367.2	-	1,367.2
February - Février.....	638.7	665.4	275.8	636.9	330.7	422.6	1,390.2	-	1,390.2
March - Mars.....	664.2	665.9	277.5	649.9	332.7	428.4	1,411.0	-	1,411.0
April - Avril.....	682.0	712.8	308.3	638.4	330.9	432.1	1,401.4	-	1,401.4
May - Mai.....	690.6	706.7	324.4	655.6	332.0	426.8	1,414.4	-	1,414.4
June - Juin.....	699.8	683.9	308.5	643.0	340.7	435.1	1,418.8	-	1,418.8
July - Juillet.....	706.2	735.0	337.3	649.9	341.5	439.7	1,431.1	-	1,431.1
August(r) - Août(r).....	614.1	624.0	347.2	635.4	344.8	491.1	1,471.3	-	1,471.3
September(p) - Septembre(p).....	642.2	601.5	395.4	626.9	344.2	542.8	1,484.0	-	1,484.0
October - Octobre.....									
November - Novembre.....									
December - Décembre.....									
Per cent change - Variation en pourcentage									
Current month/prior month - Mois courant/mois précédent.....	+ 4.8	+ 3.5	+ 13.0	+ 1.7	+ 0.3	+ 4.3	+ 3.9	-	+ 3.5

TABLE 4. Estimated Value of Shipments, Orders and Inventory in Manufacturing Industries grouped according to an Economic Use Classification - Concluded
TABLEAU 4. Valeur estimative des livraisons, commandes et stocks des industries manufacturières groupées d'après la classification économique en fonction de l'utilisation - fin

Supplementary Classification - Automotive Products Industries
 Classification complémentaire - Industries connexes de l'automobile

Date	Shipments Livraisons	New orders received during month	Unfilled orders at end of month	All inventory held at end of month Ensemble des stocks détenus à la fin du mois			Inventory held but not owned Stocks détenus mais non possédés	Total inventory owned Total des stocks possédés
		Nouvelles commandes reçues au cours du mois	Commandes en carnet à la fin du mois	Raw materials	Goods in process	Finished products		
				Matières premières	Produits en cours	Produits finis		
millions of dollars - en millions de dollars								
Unadjusted for seasonal variation - Chiffres non-désaisonnalisés								
1970 - Average - Moyenne.....	572.1	570.2	193.3	247.1	257.2	372.1	876.3	-
1971 - Average - Moyenne.....	697.4	699.3	204.1	257.5	255.6	390.2	903.2	-
1972 - Average - Moyenne.....	766.0	769.6	234.6	279.8	289.8	405.6	975.2	-
1973 - January - Janvier.....	730.3	741.6	247.8	265.6	279.7	401.0	946.4	-
February - Février.....	782.3	783.8	249.2	262.9	282.8	409.2	955.0	-
March - Mars.....	832.9	834.2	250.6	269.2	290.9	408.8	968.9	-
April - Avril.....	808.9	800.2	241.8	276.2	284.8	401.8	962.9	-
May - Mai.....	858.1	803.6	187.4	272.7	278.4	388.2	939.4	-
June - Juin.....	836.3	813.5	164.5	261.6	287.4	397.9	946.9	-
July - Juillet.....	539.8	597.2	221.9	277.3	251.4	397.2	925.8	-
August - Août.....	583.5	595.1	233.5	292.7	292.0	440.4	1,025.0	-
September - Septembre.....	764.5	775.5	244.6	284.3	299.5	439.6	1,023.5	-
October - Octobre.....	842.9	834.8	236.5	296.6	299.5	401.3	997.4	-
November - Novembre.....	882.3	904.1	258.3	289.9	307.8	395.3	993.0	-
December - Décembre.....	729.9	751.1	279.5	309.1	323.5	386.1	1,018.7	-
Total.....	9,191.6							
1973 - January - Janvier.....	875.0	873.6	278.1	309.7	319.4	404.2	1,033.3	-
February - Février.....	846.7	858.2	289.5	324.1	321.0	412.2	1,057.3	-
March - Mars.....	945.3	1,002.9	347.2	332.0	327.1	435.2	1,094.3	-
April - Avril.....	915.1	940.9	373.0	320.4	325.3	429.4	1,075.1	-
May - Mai.....	1,007.5	975.1	340.6	326.9	307.6	410.7	1,045.2	-
June - Juin.....	980.7	962.6	322.5	335.5	312.2	420.5	1,066.1	-
July - Juillet.....	726.6	781.1	377.1	333.0	286.5	425.1	1,044.6	-
August(r) - Août(r).....	637.5	686.0	425.5	355.4	367.9	436.7	1,160.1	-
September(p) - Septembre(p).....	886.8	902.4	441.2	355.4	349.2	459.4	1,164.1	-
October - Octobre.....								
November - Novembre.....								
December - Décembre.....								
Total.....								
1973 - Year to date - Total cumulatif.....	7,821.2							
1972 - Year to date - Total cumulatif.....	6,736.6							
Per cent change - Variation en pourcentage								
Current month/prior month - Mois courant/mois précédent.....	+ 39.1	+ 31.5	+ 3.7	-	- 5.1	+ 5.2	+ 0.3	+ 0.3
Current month - 1973/1972 - Mois courant.....	+ 16.0	+ 16.4	+ 80.4	+ 25.0	+ 16.6	+ 4.5	+ 13.7	+ 13.7
Year to date - 1973/1972 - Total cumulatif.....	+ 16.1							
Adjusted for seasonal variation - Chiffres désaisonnalisés								
M.C.D. - M.D.C.....	4	5	4	2	3	4	2	2
1972 - January - Janvier.....	748.3	749.3	225.2	263.0	265.2	390.2	918.4	918.4
February - Février.....	782.9	782.8	225.1	261.2	273.4	392.7	927.3	927.3
March - Mars.....	730.0	735.8	230.9	263.3	282.5	394.8	946.6	946.6
April - Avril.....	765.8	767.7	232.8	275.0	280.9	393.2	949.1	949.1
May - Mai.....	729.7	724.9	228.0	276.1	287.9	393.2	957.2	957.2
June - Juin.....	740.3	728.5	216.2	268.8	323.8	394.6	987.2	987.2
July - Juillet.....	698.7	707.7	225.2	280.3	300.2	416.5	997.0	997.0
August - Août.....	744.9	749.9	230.2	288.8	287.4	429.4	1,005.6	1,005.6
September - Septembre.....	770.6	776.4	236.0	282.0	287.8	445.8	1,015.6	1,015.6
October - Octobre.....	825.3	834.4	245.1	296.2	295.1	412.3	1,003.6	1,003.6
November - Novembre.....	832.9	840.0	252.2	293.9	298.1	404.0	996.0	996.0
December - Décembre.....	835.7	848.0	264.5	303.7	303.5	402.7	1,009.9	1,009.9
1973 - January - Janvier.....	845.0	832.9	252.4	306.7	302.4	392.8	1,001.9	1,001.9
February - Février.....	869.3	878.0	261.1	322.1	310.7	394.9	1,027.7	1,027.7
March - Mars.....	862.9	921.4	319.6	332.3	317.8	420.4	1,070.5	1,070.5
April - Avril.....	838.9	878.1	358.8	318.8	320.5	420.8	1,060.1	1,060.1
May - Mai.....	867.0	922.6	414.4	330.9	317.9	416.3	1,065.1	1,065.1
June - Juin.....	879.6	889.7	424.5	342.8	351.2	417.0	1,111.0	1,111.0
July - Juillet.....	934.5	891.2	381.2	336.3	340.9	446.5	1,123.7	1,123.7
August(r) - Août(r).....	803.6	842.8	420.4	350.8	362.8	425.1	1,138.7	1,138.7
September(p) - Septembre(p).....	923.3	929.4	426.5	352.8	335.8	466.3	1,154.9	1,154.9
October - Octobre.....								
November - Novembre.....								
December - Décembre.....								
Per cent change - Variation en pourcentage								
Current month/prior month - Mois courant/mois précédent.....	+ 14.9	+ 10.3	+ 1.5	+ 0.6	- 7.4	+ 9.7	+ 1.4	+ 1.4

TABLE 5. Estimated Value of Shipments, Orders and Inventories in Selected Individual Industries
 TABLEAU 5. Valeur estimative des livraisons, commandes et stocks de certaines industries particulières

	1972				1973			
	July Juillet	August Août	Sept. Sept.	Year to date Total cumulatif	July Juillet	August(r) Août(r)	Sept.(p) Sept.(p)	Year to date Total cumulatif
thousands of dollars - en milliers de dollars								
FOODS AND BEVERAGES - ALIMENTS ET BOISSONS								
Slaughtering and meat processors(1) - Abattage et préparation de la viande(1)								
Shipments - Livraisons.....	188,586	216,081	197,557	1,739,094	258,764	291,207	262,479	2,220,738
Inventory owned - Total - Des stocks possédés.....	81,355	79,478	78,411		95,868	101,863	100,655	
Dairy products industries(2) - Industrie laitière(2)								
Shipments - Livraisons.....	147,448	155,910	154,457	1,261,784	161,226	164,883	160,793	1,326,417
Inventory owned - Total - Des stocks possédés.....	108,021	106,597	108,442		115,906	116,875	121,314	
Raw materials - Matières premières.....	55,133	56,100	57,912		63,809	63,603	69,525	
Goods in process and finished products - Produits en cours et produits finis.....	52,888	50,497	50,530		52,097	53,272	51,789	
Fruit and vegetable canners and preservers - Conserves et préparations de fruits et de légumes								
Shipments - Livraisons.....	49,008	51,754	53,570	459,046	59,389	57,904	65,944	226,398
Inventory owned - Total - Des stocks possédés.....	163,212	173,550	201,744		175,207	190,608	229,433	
Raw materials and goods in process - Matières premières et produits en cours.....	54,113	54,398	52,711		63,408	62,226	62,369	
Finished products - Produits finis.....	109,099	119,152	149,033		111,799	128,382	167,064	
Breakfast cereal manufacturers - Manufacturiers de céréales de table								
Shipments - Livraisons.....	5,099	5,591	6,361	50,920	5,971	6,366	8,663	29,430
Inventory owned - Total - Des stocks possédés.....	4,150	5,168	5,159		5,292	6,610	5,929	
Raw materials - Matières premières.....	2,934	3,831	3,784		3,555	4,687	4,330	
Goods in process and finished products - Produits en cours et produits finis.....	1,216	1,337	1,375		1,737	1,923	1,599	
Flour mills - Moulins à farine								
Shipments - Livraisons.....	18,209	20,827	22,039	175,579	20,816	21,855	24,302	188,751
New orders - Nouvelles commandes.....	16,132	25,910	25,131		21,117	28,185	22,889	
Unfilled orders - Commandes en carnet.....	13,921	19,004	22,096		9,727	16,057	13,866	
Inventory owned - Total - Des stocks possédés.....	41,663	49,630	53,123		40,803	49,530	51,339	
Raw materials - Matières premières.....	32,320	39,829	43,082		30,249	35,908	36,036	
Biscuit manufacturers - Manufacturiers de biscuits								
Shipments - Livraisons.....	12,197	12,843	14,969	116,175	12,673	12,237	12,503	169,919
Inventory owned - Total - Des stocks possédés.....	11,425	11,104	11,015		13,300	13,943	13,973	
Raw materials - Matières premières.....	7,406	7,194	7,128		8,135	8,782	9,088	
Goods in process - Produits en cours.....	364	362	389		418	454	354	
Finished products - Produits finis.....	3,655	3,548	3,498		4,747	4,707	4,611	
Confectionery manufacturers - Manufacturiers de confiserie								
Shipments - Livraisons.....	18,249	23,373	27,533	195,836	20,230	24,058	27,519	218,652
Inventory owned - Total - Des stocks possédés.....	45,849	46,089	41,527		48,723	48,029	46,377	
Raw materials - Matières premières.....	18,587	18,944	17,280		21,885	21,324	20,226	
Goods in process - Produits en cours.....	3,986	4,096	3,908		4,007	4,009	4,461	
Finished products - Produits finis.....	23,276	23,049	20,339		22,751	22,696	21,890	
Sugar refineries - Raffineries de sucre								
Shipments - Livraisons.....	24,335	22,675	27,087	201,848	27,908	27,655	26,011	267,556
Inventory owned - Total - Des stocks possédés.....	65,158	56,409	58,038		44,741	38,069	43,522	
Raw materials - Matières premières.....	39,072	31,322	33,960		14,746	13,449	13,444	
Goods in process - Produits en cours.....	1,432	1,926	1,861		1,647	1,997	1,997	
Finished products - Produits finis.....	24,654	23,161	22,217		28,348	22,623	18,157	
Vegetable oil mills - Industrie des huiles végétales								
Shipments - Livraisons.....	11,318	9,936	10,271	97,164	19,187	15,803	16,736	146,312
New orders - Nouvelles commandes.....	7,436	12,542	12,657		13,463	10,250	13,913	
Unfilled orders - Commandes en carnet.....	12,301	14,907	17,293		26,655	21,102	18,251	
Inventory owned - Total - Des stocks possédés.....	13,626	12,504	9,899		30,454	26,723	17,827	
Raw materials - Matières premières.....	9,532	7,867	6,827		20,878	15,870	10,788	
Goods in process and finished products - Produits en cours et produits finis.....	4,094	4,637	3,072		9,576	10,853	7,039	
Miscellaneous food industries(3) - Industrie d'aliments divers(3)								
Shipments - Livraisons.....	64,451	73,810	77,891	649,308	83,175	81,668	87,225	345,407
Inventory owned - Total - Des stocks possédés.....	132,381	140,029	133,203		168,947	174,853	176,153	
Distilleries - Distilleries								
Shipments - Livraisons.....	18,669	32,009	31,951	251,918	24,858	36,450	32,006	275,239
Inventory owned - Total - Des stocks possédés.....	288,942	290,910	292,536		307,317	312,093	317,832	
Raw materials - Matières premières.....	33,692	34,903	35,641		38,505	41,155	41,681	
Goods in process and finished products - Produits en cours et produits finis.....	255,250	256,007	256,895		268,782	270,938	276,151	
Breweries - Brasseries								
Shipments - Livraisons.....	47,940	48,358	38,935	351,529	51,368	53,725	40,380	384,980
Inventory owned - Total - Des stocks possédés.....	32,256	30,773	29,160		34,477	31,246	32,543	
Raw materials - Matières premières.....	12,625	11,088	11,042		14,009	12,341	12,673	
Goods in process and finished products - Produits en cours et produits finis.....	19,631	19,685	18,118		20,468	18,905	19,877	
Wineries - Industrie du vin								
Shipments - Livraisons.....	4,360	4,775	4,164	37,609	4,623	4,905	4,106	39,178
Inventory owned - Total - Des stocks possédés.....	28,833	28,421	29,188		31,561	30,447	32,989	
Raw materials - Matières premières.....	4,416	4,624	5,119		3,618	3,630	4,987	
Goods in process and finished products - Produits en cours et produits finis.....	24,417	23,797	24,069		27,943	26,817	28,002	

TABLE 5. Estimated Value of Shipments, Orders and Inventories in Selected Individual Industries - Continued
 TABLEAU 5. Valeur estimative des livraisons, commandes et stocks de certaines industries particulières - suite

	1972				1973			
	July	August	Sept.	Year	July	August(r)	Sept.(p)	Year
	— Juillet	— Août	— Sept.	to date — Total cumulatif	— Juillet	— Août(r)	— Sept.(p)	to date — Total cumulatif
thousands of dollars — en milliers de dollars								
RUBBER INDUSTRIES — INDUSTRIE DU CAOUTCHOUC								
Rubber tire and tube manufacturers — Manufacturiers de chambres à air et pneus								
Shipments — Livraisons.....	29,719	32,121	43,626	319,131	34,548	32,991	46,226	351,715
Inventory owned — Total — Des stocks possédés.....	117,747	116,611	110,286		107,307	104,061	100,840	
Raw materials — Matières premières.....	12,554	13,137	13,149		18,238	17,295	16,966	
Goods in process — Produits en cours.....	7,220	8,059	8,061		8,975	9,334	9,378	
Finished products — Produits finis.....	97,973	95,415	89,077		80,094	77,432	74,496	
Other Rubber Industries(4) — Autres industries du caoutchouc(4)								
Shipments — Livraisons.....	21,489	23,337	26,881	217,473	26,299	26,549	33,679	260,423
Inventory owned — Total — Des stocks possédés.....	52,086	50,556	49,458		56,898	60,408	60,542	
Raw materials — Matières premières.....	15,567	15,423	14,988		20,585	21,576	21,189	
Goods in process — Produits en cours.....	6,401	6,886	6,861		8,866	9,853	10,330	
Finished products — Produits finis.....	30,118	28,247	27,609		27,447	28,979	29,023	
LEATHER INDUSTRIES — INDUSTRIE DU CUIR								
Shoe factories — Fabriques de chaussures								
Shipments — Livraisons.....	18,686	29,840	28,867	195,028	23,047	30,929	31,494	217,343
Inventory owned — Total — Des stocks possédés.....	36,558	31,712	46,134		61,306	58,480	34,046	
TEXTILE INDUSTRIES — INDUSTRIE TEXTILE								
Cotton yarn and cloth mills — Filés et tissus de coton								
Shipments — Livraisons.....	22,798	22,269	22,820	225,193	30,739	23,631	25,076	253,378
New orders — Nouvelles commandes.....	14,227	22,323	33,149		2,652	48,966	23,919	
Unfilled orders — Commandes en carnet.....	50,773	50,827	61,156		43,245	68,579	67,422	
Inventory owned — Total — Des stocks possédés.....	60,342	66,245	66,199		59,755	61,648	61,903	
Raw materials — Matières premières.....	13,005	14,307	13,852		16,377	17,546	17,256	
Goods in process — Produits en cours.....	16,030	15,331	15,491		17,867	17,515	17,440	
Finished products — Produits finis.....	31,307	36,607	36,856		25,511	27,587	27,207	
Wool yarn mills — Filature de la laine								
Shipments — Livraisons.....	1,717	1,653	1,932	16,604	1,747	1,771	1,836	16,322
Inventory owned — Total — Des stocks possédés.....	7,113	5,875	5,229		7,101	6,087	7,379	
Wool cloth mills — Fabriques de tissus de laine								
Shipments — Livraisons.....	7,391	10,408	10,105	76,994	9,143	10,697	11,007	78,403
Inventory owned — Total — Des stocks possédés.....	25,461	23,698	25,292		33,917	32,796	34,944	
Raw materials — Matières premières.....	7,880	7,621	8,060		13,708	13,206	14,599	
Goods in process — Produits en cours.....	11,500	10,977	11,870		14,192	13,618	14,456	
Finished products — Produits finis.....	6,081	5,100	5,362		6,017	5,972	5,909	
Synthetic textile mills — Industrie des textiles synthétiques								
Shipments — Livraisons.....	34,668	35,755	48,452	377,872	40,948	46,876	52,324	433,617
Inventory owned — Total — Des stocks possédés.....	101,710	102,924	102,035		103,673	103,832	107,331	
Raw materials — Matières premières.....	29,358	30,194	28,948		35,579	35,078	33,120	
Goods in process and finished products — Produits en cours et produits finis.....	72,352	72,730	73,087		68,094	68,754	74,101	
Cardage and twine industry — Industrie des cordes et ficelles								
Shipments — Livraisons.....	1,608	1,303	1,418	13,049	1,663	1,557	1,594	14,721
Inventory owned — Total — Des stocks possédés.....	3,669	3,511	3,202		2,826	2,829	2,369	
Carpet, mat and rug industry — Industrie des tapis et carpettes								
Shipments — Livraisons.....	14,308	17,896	21,329	162,659	12,712	18,712	21,724	184,864
Inventory owned — Total — Des stocks possédés.....	37,236	40,714	38,626		46,117	31,189	28,798	
Linoleum and coated fabrics industry — Industrie des linoléums et des tissus enduits								
Shipments — Livraisons.....	4,816	4,787	5,704	53,005	6,593	6,534	7,740	62,113
Inventory owned — Total — Des stocks possédés.....	11,180	13,916	13,536		14,793	14,960	14,201	
Raw materials — Matières premières.....	3,726	3,873	3,691		5,537	5,189	5,388	
Goods in process — Produits en cours.....	3,136	4,354	4,358		4,335	4,213	4,277	
Finished products — Produits finis.....	4,318	5,689	5,487		5,121	5,528	5,116	
Canvas products industry — Industrie de la grosse toile								
Shipments — Livraisons.....	3,642	2,955	2,486	30,036	3,573	2,949	2,741	33,948
Inventory owned — Total — Des stocks possédés.....	10,346	10,632	10,999		13,707	13,708	13,319	
Cotton and jute bag industry — Industrie des sacs de coton et de jute								
Shipments — Livraisons.....	2,025	2,570	2,693	21,710	2,196	2,390	2,422	31,279
Inventory owned — Total — Des stocks possédés.....	5,898	6,207	6,743		7,541	8,553	8,158	
Miscellaneous textile industries(5) — Industries textiles diverses(5)								
Shipments — Livraisons.....	23,151	33,508	36,478	306,474	28,807	35,489	36,117	334,164
Inventory owned — Total — Des stocks possédés.....	47,039	48,498	48,696		60,016	59,888	59,200	
KNITTING MILLS — BONNETERIE								
Hosiery mills — Industrie des bas et chaussettes								
Shipments — Livraisons.....	9,953	12,433	16,246	80,294	9,041	9,843	9,363	83,782
Inventory owned — Total — Des stocks possédés.....	18,519	17,748	17,620		20,928	21,912	21,064	

See footnote(s) at the end of table, page 45 — Voir renvoi(s) à la fin du tableau, page 45.

TABLE 5. Estimated Value of Shipments, Orders and Inventories in Selected Individual Industries - Continued
 TABLEAU 5. Valeur estimative des livraisons, commandes et stocks de certaines industries particulières - suite

	1972				1973			
	July	August	Sept.	Year to date	July	August(r)	Sept.(p)	Year to date
	Juillet	Août	Sept.	Total cumulatif	Juillet	Août(r)	Sept.(p)	Total cumulatif
thousands of dollars - en milliers de dollars								
KNITTING MILLS - Concluded - BONNETERIE - fin								
Other knitting mills - Industrie des tricotés (autres que bas et chaussettes)								
Shipments - Livraisons.....	28,019	31,394	30,953	258,081	31,173	34,669	33,951	283,793
Inventory owned - Total - Des stocks possédés.....	73,061	72,783	72,114		82,367	82,817	82,518	
CLOTHING INDUSTRIES - INDUSTRIE DU VÊTEMENT								
Men's clothing industry(6) - Industrie des vêtements d'hommes(6)								
Shipments - Livraisons.....	45,908	51,377	50,343	475,421	57,211	72,494	72,853	567,960
Inventory owned - Total - Des stocks possédés.....	110,853	103,139	100,215		140,027	137,437	131,360	
Raw materials - Matières premières.....	51,098	48,801	48,342		70,715	70,776	68,670	
Goods in process and finished products - Produits en cours et produits finis.....	59,755	54,338	51,873		69,312	66,661	65,890	
Women's clothing industry(7) - Industrie des vêtements de femmes(7)								
Shipments - Livraisons.....	68,580	89,790	80,638	612,669	83,466	101,862	90,254	696,147
Inventory owned - Total - Des stocks possédés.....	128,579	107,291	114,449		131,358	128,827	129,686	
Foundation garment industry - Industrie des vêtements de fond								
Shipments - Livraisons.....	5,393	5,789	5,952	49,046	5,643	6,404	6,659	35,254
Inventory owned - total - Des stocks possédés.....	14,949	14,840	14,644		16,546	16,453	15,600	
Raw materials - Matières premières.....	5,982	5,962	5,725		6,026	5,866	5,855	
Goods in process and finished products - Produits en cours et produits finis.....	8,967	8,878	8,919		10,520	10,587	9,745	
WOOD INDUSTRIES - INDUSTRIE DU BOIS								
Veneer and plywood mills - Fabriques de placages et contre-plaqués								
Shipments - Livraisons.....	19,703	35,329	35,395	293,735	36,510	34,471	40,952	371,850
Inventory owned - Total - Des stocks possédés.....	40,545	43,025	40,637		53,269	56,614	57,033	
Sash, door and other millwork plants (excluding hardwood flooring) - Ateliers de portes, châssis et autres bois ouvrés (à l'exception de parquets en bois dur)								
Shipments - Livraisons.....	35,700	41,450	41,865	310,086	43,937	48,864	47,950	384,648
Inventory owned - Total - Des stocks possédés.....	71,191	73,223	77,564		86,851	86,367	86,962	
PAPER AND ALLIED INDUSTRIES - INDUSTRIE DU PAPIER ET PRODUITS CONNEXES								
Pulp and paper mills - Industrie des pâtes et papiers								
Shipments - Livraisons.....	229,665	248,366	256,426	2,206,764	308,413	262,670	259,127	2,576,536
Inventory owned - Total - Des stocks possédés.....	374,990	388,539	391,990		362,296	370,161	382,033	
Raw materials - Matières premières.....	238,646	250,881	265,760		231,390	232,096	243,426	
Goods in process and finished products - Produits en cours et produits finis.....	136,244	137,658	126,230		131,506	138,065	138,596	
Asphalt roofing manufacturers - Manufacturiers de papier-toiture asphalté								
Shipments - Livraisons.....	8,293	9,646	9,387	68,985	9,989	9,165	9,000	77,261
Inventory owned - Total - Des stocks possédés.....	8,668	8,537	8,097		8,983	8,796	8,632	
Paper box and bag manufacturers(8) - Manufacturiers de boîtes et sacs en papier(8)								
Shipments - Livraisons.....	56,743	64,472	66,193	558,573	68,265	71,680	73,108	624,463
Inventory owned - Total - Des stocks possédés.....	100,033	102,432	100,340		111,129	105,354	104,660	
Miscellaneous paper converters - Autres transformations du papier								
Shipments - Livraisons.....	31,653	35,938	35,776	277,209	41,380	40,588	41,236	268,646
Inventory owned - Total - Des stocks possédés.....	77,763	76,989	75,367		83,227	82,129	82,626	
PRIMARY METAL INDUSTRIES - INDUSTRIE MÉTALLIQUE PRIMALE								
Iron and steel mills - Industrie du fer et de l'acier								
Shipments - Livraisons.....	164,078	150,894	168,337	1,470,902	174,569	181,511	192,203	1,743,967
New orders - Nouvelles commandes.....	167,029	117,906	203,313		176,642	166,777	202,645	
Unfilled orders - Commandes en carnet.....	304,603	271,615	306,591		432,351	417,617	422,962	
Inventory owned - Total - Des stocks possédés.....	385,149	405,786	409,347		395,862	413,339	418,885	
Raw materials - Matières premières.....	176,611	191,541	193,177		191,415	199,600	200,299	
Goods in process - Produits en cours.....	111,271	119,315	122,140		118,201	124,866	129,464	
Finished products - Produits finis.....	97,267	94,930	94,030		86,246	88,873	89,126	
Steel pipe and tube mills - Fabriques de tubes et tuyaux d'acier								
Shipments - Livraisons.....	29,572	30,800	29,469	213,522	26,076	27,136	27,669	346,388
New orders - Nouvelles commandes.....	14,636	14,902	22,086		29,738	25,227	34,962	
Unfilled orders - Commandes en carnet.....	35,241	19,343	11,960		28,676	26,767	34,961	
Inventory owned - Total - Des stocks possédés.....	56,719	55,648	52,835		62,828	63,808	61,537	
Raw materials - Matières premières.....	25,694	25,206	21,201		20,278	20,841	22,176	
Goods in process and finished products - Produits en cours et produits finis.....	31,025	30,442	31,634		42,550	42,967	39,361	

TABLE 5. Estimated Value of Shipments, Orders and Inventories in Selected Individual Industries - Continued
 TABLEAU 5. Valeur estimative des livraisons, commandes et stocks de certaines industries particulières - suite

	1972				1973			
	July	August	Sept.	Year to date	July	August(r)	Sept.(p)	Year to date
	Juillet	Août	Sept.	Total cumulatif	Juillet	Août(r)	Sept.(p)	Total cumulatif
thousands of dollars - en milliers de dollars								
PRIMARY METAL INDUSTRIES - Concluded - INDUSTRIE MÉTALLIQUE PRIMAIRE - fin								
Iron foundries - Fonderies de fer								
Shipments - Livraisons.....	17,514	14,879	20,762	164,522	22,219	18,196	22,940	196,295
Unfilled orders - Commandes en carnet.....	11,033	11,480	10,166		22,041	24,914	24,501	
Inventory owned - Total - Des stocks possédés.....	24,012	22,948	22,853		24,974	25,893	26,233	
Smelting and refining - Fonte et affinage								
Shipments - Livraisons.....	64,507	60,419	76,537	681,624	72,627	78,878	85,326	755,864
Inventory owned - Total - Des stocks possédés.....	249,932	256,576	267,522		249,400	252,109	248,196	
Copper and alloy rolling, casting and extruding - Laminage, moulage et refouillage du cuivre et alliages								
Shipments - Livraisons.....	19,840	21,864	25,060	210,332	29,747	32,401	37,370	283,473
New orders - Nouvelles commandes.....	20,790	22,379	26,844		47,206	34,259	47,726	
Unfilled orders - Commandes en carnet.....	29,662	30,177	31,961		73,837	75,695	86,051	
Inventory owned - Total - Des stocks possédés.....	41,365	41,078	37,156		39,933	37,307	39,516	
METAL FABRICATING INDUSTRIES (Except Machinery and Transportation Equipment Industries) - INDUSTRIE DES PRODUITS MÉTALLIQUES (À l'exclusion des machines et du matériel de transport)								
Boiler and plate works - Industrie des chaudières et des plaques								
Shipments - Livraisons.....	17,970	18,309	21,837	162,361	20,108	16,889	19,593	166,174
New orders - Nouvelles commandes.....	6,489	9,172	21,444		16,303	15,279	14,702	
Unfilled orders - Commandes en carnet.....	271,653	262,516	262,123		288,488	286,878	281,987	
Inventory held - Total - Des stocks détenus.....	51,192	50,439	48,349		51,188	53,380	51,652	
Raw materials - Matières premières.....	16,460	16,292	15,673		17,944	18,259	17,350	
Goods in process and finished products - Produits en cours et produits finis.....	34,732	34,147	32,676		33,244	35,121	34,302	
Fabricated structural metal industry - Industrie de la fabrication des éléments des charpentes métalliques								
Shipments - Livraisons.....	32,601	32,922	48,226	330,823	45,990	41,723	46,605	380,267
New orders - Nouvelles commandes.....	39,609	40,599	37,167		63,747	43,368	43,598	
Unfilled orders - Commandes en carnet.....	186,661	194,338	183,279		252,828	254,473	251,466	
Inventory owned - Total - Des stocks possédés.....	76,837	89,327	80,398		77,363	76,909	75,012	
Inventory held - Total - Des stocks détenus.....	196,750	204,540	201,565		187,330	193,659	189,262	
Metal stamping, pressing and coating industry - Industrie de l'estampage, du matricage et du revêtement des métaux								
Shipments - Livraisons.....	83,154	92,996	98,609	790,679	101,986	102,155	105,242	879,267
New orders - Nouvelles commandes.....	82,341	91,025	98,558		105,454	104,916	106,018	
Unfilled orders - Commandes en carnet.....	125,493	123,522	123,471		93,888	96,649	97,425	
Inventory owned - Total - Des stocks possédés.....	185,684	184,273	187,334		198,846	198,325	192,046	
Raw materials - Matières premières.....	77,412	77,451	80,486		93,920	93,211	92,198	
Goods in process - Produits en cours.....	49,605	48,131	49,187		45,565	45,407	43,317	
Finished products - Produits finis.....	58,667	58,691	57,661		59,361	59,707	56,531	
Wire and wire products manufacturers - Industrie du fil métallique et ses produits								
Shipments - Livraisons.....	43,135	42,930	47,573	409,431	50,419	49,658	52,782	472,202
New orders - Nouvelles commandes.....	41,889	38,829	51,283		49,947	55,619	57,207	
Unfilled orders - Commandes en carnet.....	44,962	40,861	44,571		65,529	71,490	75,915	
Inventory owned - Total - Des stocks possédés.....	107,667	109,392	110,333		110,617	112,881	116,666	
Raw materials - Matières premières.....	51,836	51,022	51,384		51,129	50,179	52,621	
Goods in process - Produits en cours.....	11,820	11,596	11,933		10,704	11,082	11,378	
Finished products - Produits finis.....	44,011	46,774	47,016		48,784	51,620	52,667	
Hardware, tool and cutlery manufacturers - Manufacturiers de quincaillerie, d'outils et de coutellerie								
Shipments - Livraisons.....	23,314	25,142	26,502	236,349	28,223	26,610	31,659	268,942
New orders - Nouvelles commandes.....	23,489	30,478	27,827		27,690	31,488	36,320	
Unfilled orders - Commandes en carnet.....	21,593	26,929	28,254		38,060	42,938	47,599	
Inventory owned - Total - Des stocks possédés.....	66,997	68,595	66,787		72,491	72,594	71,693	
Raw materials - Matières premières.....	22,582	22,699	21,558		22,986	23,113	23,200	
Goods in process - Produits en cours.....	27,678	27,587	27,508		30,857	30,756	30,074	
Finished products - Produits finis.....	17,737	18,309	17,721		18,648	18,725	18,419	
Heating equipment manufacturers - Manufacturiers d'appareils de chauffage								
Shipments - Livraisons.....	8,870	10,220	11,375	88,784	10,591	10,546	12,312	98,273
New orders - Nouvelles commandes.....	8,753	9,922	11,331		12,539	11,809	13,033	
Unfilled orders - Commandes en carnet.....	22,596	22,298	22,254		29,719	30,982	31,703	
Inventory owned - Total - Des stocks possédés.....	30,809	31,826	30,749		38,422	38,955	39,342	
Miscellaneous metal fabricating industries - Industries des produits métalliques divers								
Shipments - Livraisons.....	42,993	47,621	52,953	411,075	54,898	53,248	55,895	500,492
New orders - Nouvelles commandes.....	49,015	50,888	49,064		57,386	58,011	57,694	
Unfilled orders - Commandes en carnet.....	81,620	84,887	80,998		99,934	104,697	106,496	
Inventory owned - Total - Des stocks possédés.....	127,163	134,279	134,030		130,855	135,873	161,367	
Raw materials - Matières premières.....	50,115	51,497	53,962		57,541	61,388	84,689	
Goods in process - Produits en cours.....	35,511	35,612	36,439		37,722	37,659	39,513	
Finished products - Produits finis.....	41,537	47,170	43,629		35,592	36,826	37,165	

See (footnote(s) at the end of table, page 45. - Voir renvoi(s) à la fin du tableau, page 45.

TABLE 5. Estimated Value of Shipments, Orders and Inventories in Selected Individual Industries - Continued
 TABLEAU 5. Valeur estimative des livraisons, commandes et stocks de certaines industries particulières - suite

	1972				1973			
	July	August	Sept.	Year	July	August(r)	Sept.(p)	Year
	Juillet	Août	Sept.	to date Total cumulatif	Juillet(r)	Août(r)	Sept.(p)	to date Total cumulatif
thousands of dollars - milliers de dollars								
MACHINERY INDUSTRIES (Except Electrical Machinery) - INDUSTRIE DE LA MACHINERIE (Sauf le matériel électrique)								
Agricultural implement industry - Manufacturiers de matériel agricole								
Shipments - Livraisons.....	37,119	17,069	36,417	255,413	35,537	23,312	33,169	319,616
Inventory owned - Total - Des stocks possédés.....	71,349	70,320	71,136		98,023	99,938	101,382	
Miscellaneous machinery and equipment manufacturers and commercial refrigeration and air conditioning equipment manufacturers - Manufacturiers de machines et matériel divers et manufacturiers de matériel frigorifique et de conditionnement de l'air (pour le commerce)								
Shipments - Livraisons.....	111,208	103,038	124,284	1,105,059	140,247	127,922	146,273	1,292,195
New orders - Nouvelles commandes.....	104,857	104,220	118,402		168,244	196,078	169,150	
Unfilled orders - Commandes en carnet.....	608,101	609,283	603,401		742,693	810,849	833,782	
Inventory owned - Total - Des stocks possédés.....	354,534	364,133	366,569		403,837	426,224	450,202	
Inventory held - Total - Des stocks détenus.....	411,164	425,702	427,176		458,055	480,452	504,946	
Raw materials - Matières premières.....	143,892	147,009	147,528		164,642	171,240	176,306	
Goods in process - Produits en cours.....	166,867	176,110	176,589		191,179	202,628	220,533	
Finished products - Produits finis.....	100,405	102,583	103,059		102,234	106,584	108,119	
Office and store machinery manufacturers - Manufacturiers de machines de bureau et de magasin								
Shipments - Livraisons.....	17,504	18,617	19,644	193,299	15,755	15,735	17,182	167,511
Inventory owned - Total - Des stocks possédés.....	79,314	78,492	76,216		77,234	79,893	80,485	
Raw materials - Matières premières.....	28,490	28,451	29,195		23,084	26,676	29,283	
Goods in process - Produits en cours.....	7,218	8,661	6,054		11,065	11,577	10,022	
Finished products - Produits finis.....	43,606	41,380	40,967		43,085	41,640	41,190	
TRANSPORTATION EQUIPMENT INDUSTRIES - INDUSTRIE DU MATÉRIEL DE TRANSPORT								
Aircraft and parts manufacturers - Manufacturiers d'avions et d'éléments								
Shipments - Livraisons.....	31,289	43,432	46,047	380,996	40,303	46,455	47,409	427,286
New orders - Nouvelles commandes.....	14,115	46,385	74,912		60,438	67,392	37,318	
Unfilled orders - Commandes en carnet.....	390,563	393,516	422,381		584,968	605,905	595,814	
Inventory held - Total - Des stocks détenus.....	173,013	166,595	169,753		209,889	217,605	215,772	
Raw materials - Matières premières.....	53,306	51,604	49,641		54,485	53,703	52,117	
Goods in process and finished products - Produits en cours et produits finis.....	119,707	114,991	120,112		155,404	163,902	163,655	
Motor vehicle manufacturers - Manufacturiers de véhicules automobiles								
Shipments - Livraisons.....	199,251	185,505	329,081	2,957,905	280,962	172,853	388,241	3,387,375
Inventory owned - Total - Des stocks possédés.....	200,200	279,710	291,029		266,377	347,914	339,110	
Raw materials - Matières premières.....	23,228	33,942	33,186		39,110	47,138	47,006	
Goods in process - Produits en cours.....	125,014	156,112	175,904		149,438	220,064	201,320	
Finished products - Produits finis.....	21,958	79,655	82,339		77,969	88,712	90,584	
Motor vehicle parts and accessories manufacturers - Manufacturiers de pièces et accessoires d'automobiles								
Shipments - Livraisons.....	90,132	127,249	161,095	1,335,318	129,447	139,588	172,824	1,620,324
New orders - Nouvelles commandes.....	147,518	133,865	172,519		169,390	167,394	183,023	
Unfilled orders - Commandes en carnet.....	140,244	146,760	158,184		166,710	194,716	204,905	
Inventory owned - Total - Des stocks possédés.....	192,238	204,589	195,874		201,775	220,351	217,820	
Raw materials - Matières premières.....	84,787	90,149	83,513		90,412	99,199	96,583	
Goods in process - Produits en cours.....	64,583	64,804	65,325		66,183	79,015	87,423	
Finished products - Produits finis.....	42,868	49,636	47,036		45,180	42,137	43,810	
Railroad rolling stock industry - Manufacturiers de matériel roulant de chemin de fer								
Shipments - Livraisons.....	19,031	16,103	22,939	208,277	17,765	21,733	21,002	247,088
New orders - Nouvelles commandes.....	58,623	16,826	29,945		67,231	3,769	12,537	
Unfilled orders - Commandes en carnet.....	238,363	239,086	246,092		248,078	230,114	221,668	
Inventory held - Total - Des stocks détenus.....	80,375	83,501	86,173		86,545	83,308	85,231	
Raw materials - Matières premières.....	43,601	43,201	44,970		48,857	46,445	46,671	
Goods in process - Produits en cours.....	29,090	31,767	30,341		30,797	30,490	33,136	
Finished products - Produits finis.....	7,684	8,533	10,862		6,891	6,373	5,424	
Shipbuilding and repair - Construction et réparation de navires								
Shipments - Livraisons.....	26,094	25,526	36,207	248,471	24,701	32,948	34,317	267,833
New orders - Nouvelles commandes.....	26,297	7,075	31,485		18,470	40,999	141,541	
Unfilled orders - Commandes en carnet.....	308,349	289,898	285,176		238,405	246,456	353,680	
Inventory owned - Total - Des stocks possédés.....	63,368	62,004	67,478		86,416	97,344	95,547	
Inventory held - Total - Des stocks détenus.....	298,533	303,838	323,799		320,304	338,354	323,735	
Raw materials - Matières premières.....	15,763	15,879	14,077		14,150	15,741	15,534	
Goods in process and finished products - Produits en cours et produits finis.....	182,770	287,959	309,722		206,154	222,613	208,201	
ELECTRICAL PRODUCTS INDUSTRIES - INDUSTRIE DES APPAREILS ET DU MATÉRIEL ÉLECTRIQUES								
Manufacturers of small electrical appliances - Manufacturiers de petits appareils électriques								
Shipments - Livraisons.....	13,077	16,570	17,115	118,084	13,513	18,637	20,587	133,099
Inventory owned - Total - Des stocks possédés.....	32,924	39,077	48,832		61,361	59,561	57,025	

See footnotes at the end of table, page 45. - Voir renvois à la fin du tableau, page 45.

TABLE 5. Estimated Value of Shipments, Orders and Inventories in Selected Individual Industries - Continued
 TABLEAU 5. Valeur estimative des livraisons, commandes et stocks de certaines industries particulières - suite

	1972				1973			
	July	August	Sept.	Year to date	July	August(r)	Sept.(p)	Year to date
	Juillet	Août	Sept.	Total cumulatif	Juillet	Août(r)	Sept.(p)	to date cumulatif
	thousands of dollars - en milliers de dollars							
ELECTRICAL PRODUCTS INDUSTRIES - Concluded - INDUSTRIE DES APPAREILS ET DU MATÉRIEL ÉLECTRIQUES - fin								
Manufacturers of major appliances (electric and non-electric) - Manufacturiers de gros appareils (électriques ou non)								
Shipments - Livraisons.....	35,086	34,834	44,554	307,384	38,741	34,692	45,229	345,803
New orders - Nouvelles commandes.....	34,584	34,677	44,156		36,707	34,042	45,231	
Unfilled orders - Commandes en carnet.....	8,016	7,859	7,461		10,328	9,678	9,680	
Inventory owned - Total - Des stocks possédés.....	96,670	96,841	93,097		108,622	108,087	105,155	
Raw materials - Matières premières.....	20,733	21,110	20,501		23,177	24,399	23,281	
Goods in process - Produits en cours.....	22,447	24,222	23,308		26,214	28,029	28,242	
Finished products - Produits finis.....	53,490	51,509	49,288		59,231	55,659	53,632	
Manufacturers of household radio and television receivers - Manufacturiers d'appareils électro-ménagers de radio et de télévision								
Shipments - Livraisons.....	19,617	23,994	32,028	195,283	24,821	22,904	32,450	218,656
New orders - Nouvelles commandes.....	20,418	31,395	38,055		24,888	25,343	34,093	
Unfilled orders - Commandes en carnet.....	18,693	26,094	32,121		28,463	30,902	32,545	
Inventory owned - Total - Des stocks possédés.....	76,692	77,486	75,951		101,412	102,253	102,099	
Raw materials - Matières premières.....	22,348	22,155	22,232		35,415	35,946	38,839	
Goods in process - Produits en cours.....	14,006	15,743	16,453		14,242	15,945	17,135	
Finished products - Produits finis.....	40,338	39,588	37,266		51,755	50,362	46,125	
Communications equipment manufacturers - Manufacturiers de matériel de télécommunication								
Shipments - Livraisons.....	49,587	47,288	59,754	490,066	48,317	65,445	77,690	540,462
New orders - Nouvelles commandes.....	68,121	65,596	59,254		53,738	85,632	46,444	
Unfilled orders - Commandes en carnet.....	364,714	383,022	382,522		593,640	613,827	582,581	
Inventory held - Total - Des stocks détenus.....	253,655	256,411	257,483		275,283	273,891	279,723	
Raw materials - Matières premières.....	44,977	45,092	45,656		62,578	63,926	60,100	
Goods in process - Produits en cours.....	161,518	162,871	161,125		167,341	171,010	180,776	
Finished products - Produits finis.....	47,160	48,448	50,702		45,364	38,955	38,847	
Manufacturers of electrical industrial equipment - Manufacturiers de matériel électrique industriel								
Shipments - Livraisons.....	42,532	41,202	54,055	409,712	43,014	46,783	57,853	462,411
New orders - Nouvelles commandes.....	36,199	30,516	66,281		51,964	69,385	73,096	
Unfilled orders - Commandes en carnet.....	314,453	303,767	315,993		316,184	338,786	354,029	
Inventory owned - Total - Des stocks possédés.....	139,908	139,116	137,103		146,889	149,780	148,291	
Inventory held - Total - Des stocks détenus.....	156,124	156,349	155,018		154,566	158,790	159,408	
Raw materials - Matières premières.....	50,090	50,263	48,765		51,820	52,557	53,818	
Goods in process - Produits en cours.....	70,698	72,336	72,968		70,290	72,335	72,774	
Finished products - Produits finis.....	35,336	33,750	33,285		32,456	33,898	32,816	
Battery manufacturers - Manufacturiers de batteries								
Shipments - Livraisons.....	5,104	7,799	9,838	55,417	6,030	8,301	9,048	57,105
New orders - Nouvelles commandes.....	7,007	8,293	9,703		7,399	9,654	9,784	
Unfilled orders - Commandes en carnet.....	7,971	8,465	8,330		9,488	10,841	11,577	
Inventory owned - Total - Des stocks possédés.....	21,597	21,977	18,093		22,901	24,658	21,033	
Raw materials - Matières premières.....	5,902	6,323	5,568		6,368	6,891	5,882	
Goods in process - Produits en cours.....	5,009	5,318	5,075		5,760	6,220	6,187	
Finished products - Produits finis.....	10,686	10,336	7,450		10,775	11,547	8,964	
Manufacturers of electrical wire and cable - Manufacturiers de fils et câbles électriques								
Shipments - Livraisons.....	31,893	32,395	46,204	326,253	40,189	40,556	48,955	356,261
New orders - Nouvelles commandes.....	29,056	36,753	35,313		38,718	38,153	52,680	
Unfilled orders - Commandes en carnet.....	65,700	70,058	59,167		85,038	82,635	86,360	
Inventory owned - Total - Des stocks possédés.....	85,933	84,796	83,262		99,254	98,378	98,098	
Raw materials - Matières premières.....	17,361	18,024	17,544		20,496	19,386	17,753	
Goods in process - Produits en cours.....	29,935	30,497	31,350		36,703	38,570	39,216	
Finished products - Produits finis.....	38,637	36,275	34,368		42,055	40,422	41,129	
Manufacturers of miscellaneous electrical products - Manufacturiers d'appareils électriques divers								
Shipments - Livraisons.....	27,161	29,162	34,200	260,202	32,422	31,252	35,280	293,929
New orders - Nouvelles commandes.....	27,787	27,855	31,356		32,926	34,230	35,810	
Unfilled orders - Commandes en carnet.....	51,043	49,736	36,892		50,726	53,704	54,234	
Inventory owned - Total - Des stocks possédés.....	90,740	90,765	88,342		105,213	107,847	106,409	
Raw materials - Matières premières.....	33,402	34,312	33,573		43,300	43,673	43,481	
Goods in process - Produits en cours.....	25,110	25,336	24,344		26,762	27,896	27,653	
Finished products - Produits finis.....	32,228	31,117	30,425		35,151	36,278	35,275	
NON-METALLIC MINERAL PRODUCTS INDUSTRIES - INDUSTRIE DES PRODUITS MINÉRAUX NON MÉTALLIQUES								
Cement manufacturers(9) - Manufacturiers de ciment(9)								
Shipments - Livraisons.....	84,152	95,754	92,992	630,098	107,609	117,299	112,741	815,564
Inventory owned - Total - Des stocks possédés.....	84,458	84,459	83,856		93,325	90,889	90,663	
Mineral wool manufacturers - Manufacturiers de laine minérale								
Shipments - Livraisons.....	4,331	4,609	4,316	35,435	4,818	4,431	4,844	37,365
Inventory owned - Total - Des stocks possédés.....	2,920	2,714	2,578		3,418	3,761	3,678	
Raw materials - Matières premières.....	1,499	1,460	1,589		2,409	2,354	2,356	
Goods in process and finished products - Produits en cours et produits finis.....	1,421	1,254	989		1,009	1,407	1,322	

See footnote(s) at the end of table, page 45. - Voir renvoi(s) à la fin du tableau, page 45.

TABLE 5. Estimated Value of Shipments, Orders and Inventories in Selected Individual Industries - Continued
 TABLEAU 5. Valeur estimative des livraisons, commandes et stocks de certaines industries particulières - suite

	1972				1973			
	July Juillet	August Août	Sept. Sept.	Year to date Total cumulatif	July Juillet	August(r) Août(r)	Sept.(p) Sept.(p)	Year to date Total cumulatif
thousands of dollars - en milliers de dollars								
NON-METALLIC MINERAL PRODUCTS INDUSTRIES - Concluded - INDUSTRIE DES PRODUITS MINÉRAUX NON MÉTALLIQUES - fin								
Asbestos products manufacturers - Manufacturiers de produits en amiante								
Shipments - Livraisons.....	5,091	4,013	6,151	15,255	5,052	4,888	7,097	17,037
Inventory owned - Total - Des stocks possédés.....	13,019	13,153	13,882		12,476	14,404	14,944	
Glass and glass products manufacturers - Manufacturiers de verre et d'articles en verre								
Shipments - Livraisons.....	20,139	26,612	34,614	121,365	38,494	31,114	34,801	104,409
Unfilled orders - Commandes en carnet.....	33,727	34,580	36,450		63,127	70,553	74,131	
Inventory owned - Total - Des stocks possédés.....	64,915	71,583	68,881		70,614	71,365	73,145	
Raw materials - Matières premières.....	20,589	23,692	22,385		23,067	23,883	25,673	
Goods in process and finished products - Produits en cours et produits finis.....	45,326	47,891	46,496		47,547	47,482	47,472	
Abrasives manufacturers - Manufacturiers d'abrasifs								
Shipments - Livraisons.....	5,210	5,284	7,007	17,501	6,632	7,180	8,111	21,923
Inventory owned - Total - Des stocks possédés.....	11,744	12,268	14,282		12,110	12,104	12,433	
Raw materials - Matières premières.....	5,363	5,520	7,005		6,037	5,770	6,634	
Goods in process and finished products - Produits en cours et produits finis.....	6,381	6,748	7,277		6,073	6,334	5,799	
Other non-metallic mineral products industries - Manufacturiers d'autres produits minéraux non métalliques								
Shipments - Livraisons.....	2,636	2,708	2,860	8,204	2,833	3,147	3,303	8,283
Inventory owned - Total - Des stocks possédés.....	4,144	3,942	4,049		4,703	5,130	5,577	
Raw materials - Matières premières.....	2,272	2,227	1,960		2,781	2,068	2,511	
Goods in process and finished products - Produits en cours et produits finis.....	1,772	1,715	2,089		1,922	2,062	2,066	
PETROLEUM AND COAL PRODUCTS INDUSTRIES - INDUSTRIE DU PÉTROLE ET DU CHARBON ET LEURS DÉRIVÉS								
Petroleum refineries(10) - Raffineries de pétrole(10)								
Shipments - Livraisons.....	179,346	181,337	173,779	534,462	217,812	229,687	215,106	662,505
Inventory owned - Total - Des stocks possédés.....	216,962	212,890	232,325		242,685	267,888	290,270	
Raw materials - Matières premières.....	100,488	100,895	99,147		115,287	125,238	128,207	
Goods in process - Produits en cours.....	36,961	34,136	34,279		36,987	35,269	33,180	
Finished products - Produits finis.....	178,613	190,859	198,899		193,331	206,531	228,577	
CHEMICAL AND CHEMICAL PRODUCTS INDUSTRY - INDUSTRIE CHIMIQUE ET DES PRODUITS CONNEXES								
Manufacturers of mixed fertilizers - Manufacturiers d'engrais mé- langés								
Shipments - Livraisons.....	4,150	4,963	7,136	16,250	8,106	7,363	7,867	23,336
Inventory owned - Total - Des stocks possédés.....	11,393	11,578	13,383		12,848	12,925	14,020	
Manufacturers of plastics and synthetic resins - Manufacturiers de matières plastiques et des résines synthétiques								
Shipments - Livraisons.....	18,343	17,334	20,464	56,141	23,359	22,149	24,557	70,065
Inventory owned - Total - Des stocks possédés.....	24,994	25,237	25,490		24,573	25,400	24,785	
Manufacturers of pharmaceuticals and medicines - Manufacturiers de produits médicinaux et pharmaceutiques								
Shipments - Livraisons.....	34,383	41,708	45,640	121,731	41,923	43,553	42,551	127,027
Inventory owned - Total - Des stocks possédés.....	180,067	98,361	97,234		113,924	114,542	111,791	
Raw materials - Matières premières.....	38,065	37,654	38,893		43,733	46,701	45,344	
Goods in process - Produits en cours.....	20,945	21,539	20,414		20,814	20,695	20,152	
Finished products - Produits finis.....	41,057	39,568	37,917		51,377	47,146	46,299	
Paint and varnish manufacturers - Manufacturiers de peintures et vernis								
Shipments - Livraisons.....	24,281	26,323	24,136	74,740	29,165	28,825	27,209	85,200
Inventory owned - Total - Des stocks possédés.....	51,573	50,096	50,010		57,853	56,332	56,331	
Raw materials - Matières premières.....	19,977	20,043	20,384		24,102	24,220	24,316	
Goods in process - Produits en cours.....	2,712	2,508	2,643		2,840	2,973	2,730	
Finished products - Produits finis.....	28,884	27,545	26,983		30,911	29,139	28,082	
Manufacturers of soap and cleaning compounds - Manufacturiers de savons et de composés de nettoyage								
Shipments - Livraisons.....	21,444	21,656	23,278	66,378	24,532	24,217	24,389	73,138
Inventory owned - Total - Des stocks possédés.....	30,624	29,965	28,870		37,631	36,266	35,230	
Raw materials - Matières premières.....	12,808	13,536	12,853		16,725	16,331	16,957	
Goods in process - Produits en cours.....	1,996	2,032	1,983		2,518	2,783	2,432	
Finished products - Produits finis.....	15,820	14,400	14,034		18,390	17,152	15,841	
Manufacturers of toilet preparations - Manufacturiers de produits de toilette								
Shipments - Livraisons.....	10,934	12,071	20,382	43,387	13,083	14,505	10,615	38,103
Inventory owned - Total - Des stocks possédés.....	47,301	47,111	45,370		54,986	55,909	54,223	
Raw materials - Matières premières.....	26,516	25,875	25,618		29,729	30,291	30,651	
Goods in process - Produits en cours.....	2,697	2,832	2,676		2,849	3,052	2,843	
Finished products - Produits finis.....	17,988	18,404	17,276		22,410	22,562	20,729	

TABLE 5. Estimated Value of Shipments, Orders and Inventories in Selected Individual Industries – Concluded
 TABLEAU 5. Valeur estimative des livraisons, commandes et stocks de certaines industries particulières – fin

	1972				1973			
	July	August	Sept.	Year to date	July	August(r)	Sept.(p)	Year to date
	Juillet	Août	Sept.	Total cumulatif	Juillet	Août(r)	Sept.(p)	Total cumulatif
thousands of dollars – en milliers de dollars								
CHEMICAL AND CHEMICAL PRODUCTS INDUSTRY – Concluded – INDUSTRIE CHIMIQUE ET DES PRODUITS CONNEXES – fin								
Manufacturers of industrial chemicals – Manufacturiers de produits chimiques Industriels								
Shipments – Livraisons.....	67,513	72,495	76,488	706,651	90,583	85,485	91,632	846,734
Unfilled orders – Commandes en carnet.....	18,079	17,653	16,917		14,408	15,959	33,933	
Inventory owned – Total – Des stocks possédés.....	153,624	157,512	170,804		145,197	151,119	150,894	
Raw materials – Matières premières.....	68,600	69,747	78,282		65,671	67,965	68,113	
Goods in process and finished products – Produits en cours et produits finis.....	85,024	87,765	92,522		79,526	83,154	82,781	
Manufacturers of printing inks – Manufacturiers d'encre d'imprimerie								
Shipments – Livraisons.....	2,883	3,209	3,232	27,071	3,368	3,315	3,534	29,237
Inventory owned – Total – Des stocks possédés.....	5,921	6,166	6,177		6,715	6,552	6,552	
Raw materials and goods in process – Matières premières et produits en cours.....	3,951	4,034	4,039		4,321	4,195	4,198	
Finished products – Produits finis.....	1,970	2,132	2,138		2,394	2,357	2,354	
Other chemical industries, n.e.s. – Autres industries chimiques (n.c.a.)								
Shipments – Livraisons.....	34,867	36,279	35,885	324,662	39,161	36,889	40,453	364,712
Inventory owned – Total – Des stocks possédés.....	70,633	70,727	68,482		69,139	71,720	70,407	
Raw materials – Matières premières.....	33,551	33,950	32,905		31,665	32,266	32,360	
Goods in process and finished products – Produits en cours et produits finis.....	37,082	36,777	35,577		37,474	39,454	38,047	
MISCELLANEOUS MANUFACTURING INDUSTRIES – INDUSTRIES MANUFACTURIÈRES DIVERSES								
Scientific and professional equipment manufacturers(1) – Manufacturiers d'instruments scientifiques et professionnels(1)								
Shipments – Livraisons.....	33,396	34,815	41,509	310,007	42,781	40,460	46,543	369,710
Inventory owned – Total – Des stocks possédés.....	88,602	88,701	89,180		108,048	108,655	109,376	
Jewellery and silverware manufacturers – Manufacturiers de bijouterie et d'orfèvrerie								
Shipments – Livraisons.....	9,375	13,363	14,329	103,382	12,587	30,235	29,597	164,410
Inventory owned – Total – Des stocks possédés.....	35,646	35,341	36,969		58,331	54,282	53,437	
Broom, brush and mop industry – Industrie des balais, brosses et vadrouilles								
Shipments – Livraisons.....	3,615	3,628	4,061	32,993	4,061	3,898	4,372	36,455
Inventory owned – Total – Des stocks possédés.....	13,156	12,907	12,561		11,705	12,356	12,454	
Raw materials – Matières premières.....	6,780	6,557	6,410		5,983	6,145	6,522	
Goods in process and finished products – Produits en cours et produits finis.....	6,376	6,350	6,151		5,722	6,211	5,932	
Plastic fabricators, n.e.s. – Manufacturiers d'articles en matière plastique (n.c.a.)								
Shipments – Livraisons.....	37,342	44,471	47,680	399,180	46,933	52,103	55,885	470,158
Inventory owned – Total – Des stocks possédés.....	67,315	66,252	65,954		78,920	76,676	77,615	
Sporting goods industry – Industrie des articles de sport								
Shipments – Livraisons.....	11,161	9,630	10,417	76,859	11,943	12,725	12,880	106,291
Inventory owned – Total – Des stocks possédés.....	33,269	30,460	31,803		40,692	42,187	42,567	
Musical instruments and sound recording industry – Industrie des instruments de musique et de l'enregistrement du son								
Shipments – Livraisons.....	3,260	3,743	4,277	32,407	2,884	3,824	4,279	33,191
Inventory owned – Total – Des stocks possédés.....	6,210	6,241	6,430		6,532	6,773	6,776	
Raw materials – Matières premières.....	2,185	2,184	2,193		2,399	2,524	2,375	
Goods in process and finished products – Produits en cours et produits finis.....	4,025	4,057	4,237		4,133	4,249	4,401	

(1) Includes sausage and sausage casing manufacturers. – Comprend les manufacturiers de saucisse et de boyaux à saucisse.

(2) Includes butter and cheese plants, pasteurizing plants, condenseries, ice cream manufacturers and process cheese manufacturers. – Comprend les beurrieres et fromageries, établissements de pasteurisation, condenseries, manufacturiers de crème glacée et industrie de fromage refait.

(3) Includes malt and malt products, rice mills, starch and glucose and miscellaneous food manufacturers. – Comprend les manufacturiers de malt et ses dérivés, moulins à riz, manufacturiers d'amidon et glucose ainsi que d'aliments divers.

(4) Includes rubber footwear manufacturers and other rubber industries. – Comprend les manufacturiers de chaussures en caoutchouc et autres industries du caoutchouc.

(5) Includes: Automobile fabric accessory manufacturers; embroidery, piecing and hemstitching manufacturers, and miscellaneous textiles industries, n.e.s. – Comprend les manufacturiers d'accessoires d'automobile (en tissu), industrie des broderie, plissage et ourlets à jour ainsi que l'industrie de textiles divers (n.c.a.).

(6) Includes men's clothing factories and men's clothing contractors. – Comprend les fabriques de vêtements d'hommes et les entrepreneurs en confection pour hommes.

(7) Includes women's clothing factories women's clothing contractors and children's clothing industry. – Comprend les fabriques de vêtements de femmes, les entrepreneurs en confection pour femmes ainsi que l'industrie des vêtements d'enfants.

(8) Includes folding box and set-up box manufacturers and corrugated box manufacturers. – Comprend les manufacturiers de boîtes pliantes et montées et manufacturiers de boîtes en carton ondulé et de sacs en papier.

(9) Includes cement manufacturers, concrete products manufacturers and ready-mix concrete manufacturers. – Comprend les manufacturiers de ciment, manufacturiers de produits en béton et manufacturiers de béton préparé.

(10) Includes petroleum refining and manufacturers of lubricating oils and greases. – Comprend le raffinage de pétrole et manufacturiers d'huiles et graisses lubrifiantes.

(11) Includes instruments and related products, clock and watch manufacturers, orthopaedic and surgical appliance manufacturers, ophthalmic goods manufacturers and dental laboratories. – Comprend les manufacturiers d'instruments et produits connexes, manufacturiers de montres et horloges, manufacturiers d'appareils d'orthopédie et de chirurgie, manufacturiers d'instruments d'ophtalmologie ainsi que laboratoires dentaires.

TABLE 6. Ratios of Total Inventory Owned and Finished Products to Shipments by Industry Groups (Based on Seasonally Adjusted Estimates)

TABLERAU 6. Rapports du total des stocks possédés et des produits finis aux livraisons par groupe d'industries (Bases sur les chiffres désaisonnalisés)

Industry Groups Groupe d'industries	Total Inventory Owned to Shipments Total des stocks possédés aux livraisons							
	Average	Average	Average	May	June	July	August(r)	September(p)
	1970	1971	1972	1973	1973	1973	1973	1973
	Moyennes	Moyennes	Moyennes	Mai	Juin	Juillet	Août(r)	Septembre(p)
1	1.55	1.52	1.48	1.41	1.45	1.41	1.40	1.42
2	5.06	4.48	4.29	3.93	3.55	3.69	3.82	2.98
3	2.72	2.60	2.56	2.24	2.51	2.32	2.51	2.37
4	2.57	2.24	2.23	2.38	2.32	2.32	2.57	2.33
5	2.50	2.18	2.11	2.09	2.01	2.05	2.14	2.12
6	2.54	2.35	2.37	2.25	2.27	2.53	2.69	2.76
7	2.21	1.96	1.94	1.88	1.81	1.84	2.06	2.11
8	2.21	1.78	1.50	1.36	1.33	1.49	1.79	1.73
9	2.25	2.19	2.12	2.13	2.11	2.32	2.46	2.41
10	1.68	1.76	1.60	1.45	1.36	1.27	1.46	1.43
11	0.87	0.82	0.81	0.77	0.83	0.83	0.81	0.89
12	2.21	2.37	2.38	2.07	2.06	2.15	2.05	2.05
13	2.33	2.18	2.21	1.96	2.02	1.87	2.12	2.19
14	3.65	3.39	3.09	2.85	3.06	2.85	3.03	3.26
15	1.72	1.40	1.40	1.38	1.42	1.39	1.72	1.41
16	3.19	3.00	3.03	3.29	3.42	3.11	3.14	3.15
17	1.91	1.68	1.64	1.39	1.43	1.45	1.42	1.39
18	1.85	1.77	1.73	1.50	1.55	1.55	1.58	1.66
19	2.24	2.22	2.07	2.05	1.90	1.81	1.97	1.87
20	2.54	2.30	2.12	2.23	2.27	2.21	2.18	2.20
Non-durable goods - Biens non durables	1.91	1.84	1.75	1.66	1.66	1.61	1.68	1.58
Durable goods - Biens durables	2.32	2.10	2.04	1.91	1.95	1.93	2.13	2.03
All industries - Toutes les industries	2.10	1.96	1.89	1.78	1.79	1.76	1.89	1.85
	Finished Products to Shipments Produits finis aux livraisons							
	Average	Average	Average	May	June	July	August(r)	September(p)
	1970	1971	1972	1973	1973	1973	1973	1973
	Moyennes	Moyennes	Moyennes	Mai	Juin	Juillet	Août(r)	Septembre(p)
1	0.66	0.63	0.63	0.60	0.61	0.60	0.62	0.62
2	0.63	0.61	0.67	0.61	0.56	0.65	0.56	0.44
3	1.88	1.87	1.86	1.52	1.70	1.49	1.64	1.57
4	0.98	0.86	0.83	0.88	0.86	0.85	0.93	0.85
5	1.09	0.93	0.87	0.74	0.70	0.69	0.73	0.72
6	1.14	0.97	0.93	0.89	0.86	0.92	1.02	1.09
7	0.77	0.67	0.64	0.55	0.54	0.56	0.60	0.63
8	1.12	0.90	0.68	0.58	0.56	0.62	0.81	0.78
9	0.57	0.53	0.46	0.39	0.38	0.43	0.47	0.46
10	0.54	0.60	0.56	0.50	0.48	0.44	0.54	0.55
11	0.25	0.22	0.22	0.20	0.21	0.22	0.22	0.24
12	0.62	0.67	0.69	0.57	0.56	0.57	0.56	0.56
13	0.63	0.61	0.59	0.50	0.51	0.47	0.56	0.56
14	1.18	1.11	0.94	0.84	0.89	0.81	0.85	0.87
15	0.36	0.32	0.31	0.29	0.28	0.30	0.33	0.30
16	1.12	1.00	1.08	1.08	1.17	1.04	1.03	1.02
17	0.96	0.77	0.78	0.68	0.68	0.66	0.64	0.61
18	1.12	1.05	0.97	0.77	0.83	0.88	0.86	0.93
19	1.06	1.06	0.94	0.93	0.87	0.82	0.88	0.84
20	0.84	0.80	0.71	0.72	0.73	0.70	0.68	0.68
Non-durable goods - Biens non durables	0.78	0.75	0.71	0.65	0.65	0.64	0.67	0.68
Durable goods - Biens durables	0.72	0.65	0.62	0.56	0.56	0.55	0.61	0.58
All industries - Toutes les industries	0.75	0.71	0.67	0.61	0.61	0.59	0.64	0.63

TABLE 7. Industries Classified by Economic Use Groups
 TABLEAU 7. Industries classées selon les groupes économiques d'utilisation

Standard industrial classification (1960) Classification type des industries (1960)	Economic use groups Groupes économiques d'utilisation						Supplementary classification automotive products(1) Classification complémentaire produits de l'automobile(1)
	Non-durable consumer goods Biens de consommation non durables	Durable consumer goods Biens de consommation durables	Machinery and equipment Machine et matériel	Construction materials and components Matériaux et éléments de construction	Other intermediate goods and supplies Autres produits et fournitures intermédiaires	Export-based Orientées vers l'exportation	
1 - FOOD AND BEVERAGE INDUSTRIES - INDUSTRIE DES ALIMENTS ET BOISSONS							
Slaughtering and meat processors - Abattage du bétail et préparation de la viande.....	101						
Poultry processors - Préparation de la volaille.....	103						
Dairy Products Industries - Industries des produits laitiers.....	105						
Fish products industry - Industrie du poisson.....						111	
Fruit and vegetable canners and preservers - Conserves et préparations de fruits et de légumes.....	112						
Feed manufacturers - Manufacturiers d'aliments pour les animaux.....					123		
Flour mills - Moulins à farine.....					124		
Breakfast cereal manufacturers - Manufacturiers de céréales de table.....	125						
Biscuit manufacturers - Manufacturiers de biscuits.....	128						
Bakeries - Boulangeries.....	129						
Confectionery manufacturers - Manufacturiers de confiserie.....	131						
Sugar refineries - Raffineries de sucre.....						133	
Vegetable oil mills - Industrie des huiles végétales.....						135	
Miscellaneous food industries - Industries alimentaires diverses.....	139						
Soft drink manufacturers - Manufacturiers de boissons gazeuses.....	141						
Distilleries - Distilleries.....							143
Breweries - Brasseries.....	145						
Wineries - Industrie du vin.....	147						
2 - TOBACCO PRODUCTS INDUSTRIES - INDUSTRIE DU TABAC							
Leaf tobacco processing - Traitement du tabac en feuilles.....						151	
Tobacco products manufacturers - Manufacturiers de produits du tabac.....	153						
3 - RUBBER INDUSTRIES - INDUSTRIE DU CAOUTCHOUC							
Rubber footwear manufacturers - Manufacturiers de chaussures en caoutchouc.....	161						
Rubber tire and tube manufacturers - Manufacturiers de chambres à air et pneus.....						163	163
Other rubber industries - Autres industries du caoutchouc.....						169	
4 - LEATHER INDUSTRIES - INDUSTRIE DU CUIR							
Leather tanneries - Tanneries.....						172	
Shoe factories - Fabriques de chaussures.....	174						
Leather glove factories - Fabriques de gants, en cuir.....	175						
Boot and shoe findings manufacturers - Manufacturiers de crépins, en cuir.....						1792	
Miscellaneous leather products manufacturers - Manufacturiers d'articles divers, en cuir.....	1799						
5 - TEXTILE INDUSTRIES - INDUSTRIE TEXTILE							
Cotton yarn and cloth mills - Filés et tissus de coton.....						183	
Wool yarn mills - Filature de la laine.....						193	
Wool cloth mills - Fabriques de tissus de laine.....						197	
Synthetic textile mills - Industrie des textiles synthétiques.....						201	
Fibre preparing mills - Préparation des fibres.....						211	
Thread mills - Fabrication du fil.....						212	
Cordage and twine industry - Industrie des cordes et ficelles.....						213	
Narrow fabric mills - Industrie des tissus étroits.....						214	
Pressed and punched felt mills - Industrie du feutre pressé et du feutre aéré.....						215	
Carpet, mat and rug industry - Industrie des tapis et carpettes.....		216					
Textile Dyeing and finishing plants - Teinture et apprêt des textiles.....						218	
Linoleum and coated fabrics industry - Industrie des linoléums et des tissus enduits.....						219	
Canvas products industry - Industrie de la grosse toile.....		221					
Cotton and jute bag industry - Industrie des sacs de coton et de jute.....						223	
Automobile fabric accessory manufacturers - Manufacturiers d'accessoires d'automobile, en tissu.....						2291	2291
Embroidery, pleating and hemstitching manufacturers - Industrie des broderies, plissage et ourlets à jour.....						2292	
Miscellaneous textiles industry, n.e.s. - Industrie des textiles divers (n.e.s.).....	2299						

(1) These industries are also included in the appropriate economic use group. - Les industries sont aussi comprises dans leur groupe économique d'utilisation.

TABLE 7. Industries Classified by Economic Use Groups - Continued
 TABLEAU 7. Industries classées selon les groupes économiques d'utilisation - suite

Standard industrial classification (1960) Classification type des industries (1960)	Economic use groups Groupes économiques d'utilisation						Supplementary classification, automotive products (1) Classification complémentaire, produits de l'automobile (1)
	Non-durable consumer goods	Durable consumer goods	Machinery and equipment	Construction materials and components	Other intermediate goods and supplies	Export-based	
	Biens de consommation non durables	Biens et consommation durables	Machine et matériel	Matériaux et éléments de construction	Autres produits et fournitures intermédiaires	Orientées vers l'exportation	
industry number - numéro de l'industrie							
6 - KNITTING MILLS - BONNETERIE							
Hosiery mills - Industrie des bas et chaussettes							234
Other knitting mills - Industrie des tricots (autres que bas et chaussettes)							239
7 - CLOTHING INDUSTRIES - INDUSTRIE DU VÊTEMENT							
Men's clothing factories - Confection de vêtements d'hommes							2431
Men's clothing contractors - Entrepreneurs en confection, hommes							2432
Women's clothing factories - Confection de vêtements de femmes							2441
Women's clothing contractors - Entrepreneurs en confection, femmes							2442
Children's clothing industry - Industrie des vêtements d'enfants							245
Fur goods industry - Industrie des articles en fourrure							246
Hat and cap industry - Industrie des chapeaux et casquettes							247
Foundation garment industry - Industrie des corsets et soutiens-gorge							248
Fabric glove manufacturers - Manufacturiers de gants de tissu							2491
Miscellaneous clothing industry, n.e.s. - Industrie des vêtements divers (n.c.a.)							2499
8 - WOOD INDUSTRIES - INDUSTRIE DU BOIS							
Shingle mills - Moulins à bardeaux							2511
Sawmills, except shingle mills - Scières à l'exception des moulins à bardeaux							2513
Veneer and plywood mills - Fabriques de placages et contreplaqués				252			
Sash and door and planing mills (excluding hard-flooring) - Industrie des portes et châssis et du rabotage (à l'exception des parquets en bois dur)				2541			
Hardwood flooring - Industrie des parquets en bois dur				2542			
Wooden box factories - Fabriques de boîtes en bois						256	
Coffin and casket industry - Industrie des cercueils							258
Wood preservation - Industrie de la conservation du bois							2591
Wood handles and turning - Tournage du bois							2592
Miscellaneous wood industries, n.e.s. - Industries diverses du bois (n.c.a.)							2599
9 - FURNITURE AND FIXTURE INDUSTRIES - INDUSTRIE DU MEUBLE ET DES ARTICLES D'AMEUBLEMENT							
Household furniture industry - Industrie des meubles de maison							261
Office furniture industry - Industrie des meubles de bureau							264
Other furniture industries - Autres industries du meuble							266
Electric lamp and shade industry - Industrie des lampes électriques et des abat-jour							268
10 - PAPER AND ALLIED INDUSTRIES - INDUSTRIE DU PAPIER ET PRODUITS CONNEXES							
Pulp and paper mills - Industrie des pâtes et papiers							271
Asphalt roofing manufacturers - Manufacturiers de papier-toiture asphalté							272
Folding box and set-up box manufacturers - Manufacturiers de boîtes pliantes et montées							2734
Corrugated box manufacturers - Manufacturiers de boîtes en carton ondulé							2735
Paper bag manufacturers - Manufacturiers de sacs en papier							2736
Other paper converters - Autres transformations du papier							274
11 - PRINTING, PUBLISHING AND ALLIED INDUSTRIES - IMPRIMERIE, ÉDITION ET INDUSTRIES CONNEXES							
Commercial printing - Imprimerie commerciale							288
Engraving, stereotyping and allied industries - Gravure, stéréotypie et industries connexes							287
Publishing only - Édition seulement							288
Printing and publishing - Imprimerie et édition							289

(1) These industries are also included in the appropriate economic use group - Les industries sont aussi comprises dans leur groupe économique d'utilisation.

TABLE 7. Industries Classified by Economic Use Groups - Continued
 TABLEAU 7. Industries classées selon les groupes économiques d'utilisation - suite

Standard industrial classification (1960) Classification type des industries (1960)	Economic use groups Groupes économiques d'utilisation						Supplementary classification, automotive products(1) Classification complémentaire, produits de l'automobile(1)
	Non-durable consumer goods	Durable consumer goods	Machinery and equipment	Construction materials and components	Other intermediate goods and supplies	Export-based	
	Biens de consommation non durables	Biens et consommation durables	Machine et matériel	Matériaux et éléments de construction	Autres produits et fournitures intermédiaires	Orientées vers l'exportation	
	industry number - numéro de l'industrie						
12 - PRIMARY METAL INDUSTRIES - INDUSTRIE MÉTALLIQUE PRIMAIRE							
Iron and steel mills - Industrie du fer et de l'acier.....					291		
Steel pipe and tube mills - Fabriques de tubes et tuyaux d'acier.....				292			
Iron foundries - Fonderie de fer.....					294		
Smelting and refining - Fonte et affinage.....						295	
Aluminum rolling, casting and extruding - Laminage, moulage et refoulage de l'aluminium.....					296		
Copper and alloy rolling, casting and extruding - Laminage, moulage et refoulage du cuivre et alliages.....					297		
Metal rolling, casting and extruding, n.e.s. - Laminage, moulage et refoulage des métaux (n.e.s.).....					298		
13 - METAL FABRICATING INDUSTRIES (EXCEPT MACHINERY AND TRANSPORTATION EQUIPMENT INDUSTRIES) - INDUSTRIE DES PRODUITS MÉTALLIQUES (À L'EXCLUSION DES MACHINES ET DU MATÉRIEL DE TRANSPORT)							
Boiler and plate works - Industrie des chaudières et des plaques.....				301			
Fabricated structural metal industry - Industrie de la fabrication des éléments de charpentes métalliques.....				302			
Ornamental and architectural metal industry - Industrie des produits métalliques d'architecture et d'ornement.....				303			
Metal stamping, pressing and coating industry - Industries de l'estampage, du matricage et du revêtement de métaux.....					304		
Wire and wire products manufacturers - Industrie de fil métallique et ses produits.....					305		
Hardware, tool and cutlery manufacturers - Manufacturiers de quincaillerie, d'outils et de coutellerie.....					306		
Heating equipment manufacturers - Manufacturiers d'appareils de chauffage.....				307			
Machine shops - Ateliers d'usinage.....					308		
Miscellaneous metal fabricating industries - Industries des produits métalliques divers.....				309			
14 - MACHINERY INDUSTRIES (EXCEPT ELECTRICAL MACHINERY) - INDUSTRIE DE LA MACHINERIE (SAUF LE MATÉRIEL ÉLECTRIQUE)							
Agriculture implement industry - Manufacturiers de matériel agricole.....						311	
Miscellaneous machinery and equipment manufacturers - Manufacturiers de machines et matériel divers.....			315				
Commercial refrigeration and air conditioning equipment manufacturers - Manufacturiers de matériel frigorifique et de conditionnement de l'air (pour le commerce).....				316			
Office and store machinery manufacturers - Manufacturiers de machines de bureau et de magasin.....			318				
15 - TRANSPORTATION EQUIPMENT INDUSTRIES - INDUSTRIE DU MATÉRIEL DE TRANSPORT							
Aircraft and parts manufacturers - Manufacturiers d'avions et d'éléments... ..			321				
Motor vehicle manufacturers - Manufacturiers de véhicules automobiles.....	323						323
Truck body and trailer manufacturers - Manufacturiers de carrosseries de camions et remorques.....			324				324
Motor vehicle parts and accessories manufacturers - Manufacturiers de pièces et accessoires d'automobiles.....					325		325
Railroad rolling stock industry - Manufacturiers de matériel roulant de chemin de fer.....			326				
Shipbuilding and repair - Construction et réparation de navires.....			327				
Boat building and repair - Construction et réparation d'embarcations.....	328						
Miscellaneous vehicle manufacturers - Manufacturiers de véhicules divers.....	329						
16 - ELECTRICAL PRODUCTS INDUSTRIES - INDUSTRIE DES APPAREILS ET DU MATÉRIEL ÉLECTRIQUES							
Manufacturers of small electrical appliances - Manufacturiers de petits appareils électriques.....			331				
Manufacturers of major appliances (electric and non-electric) - Manufacturiers de gros appareils électriques ou non.....			332				
Manufacturers of household radio and television receivers - Manufacturiers d'appareils électro-ménagers de radio et de télévision.....			334				

(1) These industries are also included in the appropriate economic use group. - Les industries sont aussi comprises dans leur groupe économique d'utilisation.

TABLE 7. Industries Classified by Economic Use Groups - Continued
 TABLEAU 7. Industries classées selon les groupes économiques d'utilisation - suite

Standard industrial classification (1960) Classification type des industries (1960)	Economic use groups Groupes économiques d'utilisation					Export-based Orientées vers l'exportation	Supplementary classification - automotive products (1) Classification complémentaire - produits de l'automobile (1)
	Non-durable consumer goods Biens de consommation non durables	Durable consumer goods Biens et consommation durables	Machinery and equipment Machine et matériel	Construction materials and components Matériaux et éléments de construction	Other intermediate goods and supplies Autres produits et fournitures intermédiaires		
Industry number - numéro de l'industrie							
16 - ELECTRICAL PRODUCTS INDUSTRIES - Concluded - INDUSTRIE DES APPAREILS ET DU MATÉRIEL ÉLECTRIQUES - fin							
Communications equipment manufacturers - Manufacturiers de matériel de télécommunication.....			335				
Manufacturers of electrical industrial equipment - Manufacturiers de matériel électrique industriel.....			340				
Battery manufacturers - Manufacturiers de batteries.....		337					337
Manufacturers of electric wire and cable - Manufacturiers de fils et câbles électriques.....				338			
Manufacturers of miscellaneous electrical products - Manufacturiers d'appareils électriques divers.....				339			
17 - NON-METALLIC MINERAL PRODUCTS INDUSTRIES - INDUSTRIE DES PRODUITS MINÉRAUX NON MÉTALLIQUES							
Cement manufacturers - Manufacturiers de ciment.....				341			
Lime manufacturers - Manufacturiers de chaux.....					343		
Gypsum products manufacturers - Manufacturiers de produits du gypse.....				342			
Concrete products manufacturers - Manufacturiers de produits en béton.....				347			
Ready-mix concrete manufacturers - Industrie du béton préparé.....				348			
Clay products manufacturers (from domestic clays) - Manufacturiers de produits de l'argile domestique.....				3511			
Clay products manufacturers (from imported clays) - Manufacturiers de produits de l'argile importé.....				3512			
Refractories manufacturers - Manufacturiers de produits réfractaires.....					352		
Stone products manufacturers - Manufacturiers de produits en pierre.....				353			
Mineral wool manufacturers - Manufacturiers de laine minérale.....				354			
Asbestos products manufacturers - Manufacturiers de produits en amiante.....				355			
Glass manufacturers - Manufacturiers de verre.....					3561		
Glass products manufacturers - Manufacturiers d'articles en verre.....					3562		
Abrasives manufacturers - Manufacturiers d'abrasifs.....						357	
Other non-metallic mineral products industries - Manufacturiers d'autres produits minéraux non métalliques.....						359	
18 - PETROLEUM AND COAL PRODUCTS INDUSTRIES - INDUSTRIE DU PÉTROLE ET DU CHARBON ET LEURS DÉRIVÉS							
Petroleum refining - Raffinage du pétrole.....		3631					3631
Manufacturers of lubricating oils and greases - Huiles et graisses lubrifiantes.....					3632		3632
Other petroleum and coal products industries - Manufacturiers d'autres dérivés du pétrole et du charbon.....				369			
19 - CHEMICAL AND CHEMICAL PRODUCTS INDUSTRIES - INDUSTRIE CHIMIQUE ET DES PRODUITS CONNEXES							
Explosives and ammunition manufacturers - Manufacturiers d'explosifs et de munitions.....						371	
Manufacturers of mixed fertilizers - Manufacturiers d'engrais mélangés.....						373	
Manufacturers of plastics and synthetic resins - Manufacturiers de matières plastiques et de résines synthétiques.....						372	
Manufacturers of pharmaceuticals and medicines - Manufacturiers de produits médicinaux et pharmaceutiques.....		374					
Paint and varnish manufacturers - Manufacturiers de peintures et vernis.....				375			
Manufacturers of soap and cleaning compounds - Manufacturiers de savons et de composés de nettoyage.....		376					
Manufacturers of toilet preparations - Manufacturiers de produits de toilette.....		377					
Manufacturers of industrial chemicals - Manufacturiers de produits chimiques industriels.....						378	
Manufacturers of printing inks - Manufacturiers d'encre d'imprimerie.....						379	
Other chemical industries, n.e.s. - Autres industries chimiques (n.c.a.).....						379	

(1) These industries are also included in the appropriate economic use group. - Les industries sont aussi comprises dans leur groupe économique d'utilisation.

TABLE 7. Industries Classified by Economic Use Groups – Concluded
 TABLEAU 7. Industries classées selon les groupes économiques d'utilisation – fin

Standard industrial classification (1960) Classification type des industries (1960)	Economic use groups Groupes économiques d'utilisation						Supplementary classification, automotive products(1) Classification complémentaire, produits de l'automobile(1)
	Non-durable consumer goods	Durable consumer goods	Machinery and equipment	Construction materials and components	Other intermediate goods and supplies	Export-based	
	Biens de consommation non durables	Biens de consommation durables	Machine et matériel	Matériaux et éléments de construction	Autres produits et fournitures intermédiaires	Orientées vers l'exportation	
	industry number – numéro de l'industrie						
20 – MISCELLANEOUS MANUFACTURING INDUSTRIES – INDUSTRIES MANUFACTURIÈRES DIVERSES							
Instrument and related products manufacturers – Manufacturiers d'instruments et produits connexes.....			3811				
Clock and watch manufacturers – Manufacturiers de montres et horloges....		3812					
Orthopaedic and surgical appliance manufacturers – Manufacturiers d'appareils d'orthopédie et de chirurgie.....		3813					
Ophthalmic goods manufacturers – Manufacturiers d'articles d'ophtalmologie.....		3814					
Dental laboratories – Laboratoires dentaires.....		3815					
Jewellery and silverware manufacturers – Manufacturiers de bijouterie et d'orfèvrerie.....		382					
Broom, brush and mop industry – Industrie des balais, brosses et vadrouilles.....	383						
Venetian blind manufacturers – Manufacturiers de stores vénitiens.....			384				
Plastics fabricators, n.e.s. – Manufacturiers d'articles en matière plastique (n.c.a.).....					385		
Sporting goods industry – Industrie des articles de sport.....		3931					
Toys and games industry – Industrie des jouets et jeux.....		3932					
Fur dressing and dyeing industry – Industrie d'apprêt et teinture de la fourrure.....					395		
Signs and displays industry – Industrie des enseignes et étalages.....		397					
Button, buckle and fastener industry – Industrie des boutons, boucles et boutons pression.....					3981		
Candle manufacturers – Manufacturiers de chandelles et cierges.....	3982						
Hair goods manufacturers – Manufacturiers d'articles en cheveux.....					3983		
Artificial flowers and feathers manufacturers – Manufacturiers de fleurs et plumes artificielles.....	3984						
Model and pattern manufacturers – Manufacturiers de modèles et patrons..					3985		
Musical instruments and sound recording industry – Industrie des instruments de musique et de l'enregistrement du son.....		3986					
Typewriter supplies manufacturers – Manufacturiers de fournitures de dactylotypes.....					3988		
Fountain pen and pencil manufacturers – Manufacturiers de stylographes et crayons.....	3989						
Stamp and stencil (rubber and metal) manufacturers – Manufacturiers d'estampes et stencils, caoutchouc et métal.....					3995		
Statuary, art goods, regalia and novelty manufacturers – Manufacturiers de statues, oeuvres d'art, insignes et nouveautés.....		3996					
Umbrella manufacturers – Manufacturiers de parapluies.....	3997						
Artificial ice manufacturers – Manufacturiers de glace artificielle.....					3998		
Other miscellaneous industries – Autres industries diverses.....					3999		

(1) These industries are also included in the appropriate economic use group. – Les industries sont aussi comprises dans leur groupe économique d'utilisation.

CONCEPTS AND METHODS

Inventories, shipments and orders values in this publication are monthly projections of annual census of manufactures values based on returns from a stratified, systematic sample of manufacturing establishments. The data in the January, 1973 publication are the first to be adjusted to the 1970 census. Values for years prior to and including 1970 have been benchmarked to the relevant census and the aggregate of monthly shipments in those years should correspond with published census values. Because the monthly estimates subsequent to 1970 are projections, these totals are subject to adjustment when more recent census data become available. Inventory estimates for December, published here, differ from year-end census values to the extent that census totals include individual establishment reports for fiscal years that may end on dates other than December 31. In addition, some components of inventory are included in the monthly survey's benchmark value that may not be included in census inventories. Unfilled orders are published for industries where maintenance of a continuing record of the value of an establishment's backlog is a normal part of the accounting procedure.

The population is divided into groups of large, medium and small establishments according to the total value of shipments reported for the census year. Monthly values are sought for all large establishments and a sample is chosen separately for each of the other two groups. Sample unit values are weighted according to the inverse of their probability of selection. This sample is revised annually in accordance with the census base. To facilitate timely response from company accounting departments, combination reports are accepted from companies with more than one establishment. Estimates of current values are accepted from establishments where the inventory and unfilled orders levels are not measured at the end of each accounting period. There are about 9,000 establishments in the reporting panel.

Isolation of component values of inventory by level of fabrication in each industry, where possible, is important for economic studies as well as for derivation of production values. To facilitate this, respondents are asked to report their book values of raw materials, work in process, finished products and progress payments separately. The inventory levels are calculated on a Canada-wide basis, not by province.

Both inventory held and inventory owned are published. The difference, inventory held but not owned, is the value of progress payments received by manufacturers for partially completed items such as aircraft, ships or structures using fabricated steel. As work proceeds on such items, total inventory values increase until the time of delivery. By deducting the balance or progress payments on manufacturers' books from total inventory, the value of manufacturers' investment in inventory is derived. At the same

CONCEPTS ET MÉTHODES

Les chiffres sur les stocks, les livraisons et les commandes qui figurent dans cette publication sont des projections mensuelles des résultats du recensement annuel des manufactures établies à partir des déclarations d'un échantillon stratifié et systématique d'établissements manufacturiers. Les données que contient la publication de janvier 1973 sont les premières qui soient ajustées en fonction du recensement de 1970. Les chiffres pour les années jusqu'à 1970 inclusivement ont été raccordés aux recensements en cause et la somme des livraisons mensuelles de ces années doit être égale aux résultats des recensements qui ont été publiés. Comme les estimations mensuelles postérieures à 1970 sont des projections, elles pourront être rectifiées lorsqu'on disposera des données de recensement plus récentes. Les estimations sur les stocks publiées dans ce bulletin sont celles de décembre; elles diffèrent donc des chiffres du recensement se rapportant à la fin de l'année dans la mesure où les totaux du recensement comprennent les déclarations de certains établissements pour des années financières qui peuvent prendre fin à d'autres dates qu'au 31 décembre. En outre, certains éléments des stocks compris dans la valeur-repère de l'enquête mensuelle peuvent ne pas être compris dans les stocks du recensement. Les commandes en carnet sont publiées pour les industries où la comptabilité normale prévoit de consigner la valeur des commandes en souffrance des établissements d'une manière suivie.

La population se divise en trois groupes d'établissements (grands, moyens et petits) suivant la valeur totale des livraisons déclarées pour l'année de recensement. On demande des déclarations mensuelles à tous les grands établissements et on tire un échantillon séparé pour chacun des deux autres groupes. Les valeurs de l'échantillon sont pondérées en relation inverse de la probabilité qu'elles soient choisies. Cet échantillon est révisé annuellement suivant les résultats du recensement. Dans le but d'aider les services de comptabilité des sociétés à envoyer leurs déclarations à temps, Statistique Canada accepte une déclaration globale pour les sociétés ayant plus d'un établissement et une estimation des chiffres courants pour les établissements dont les stocks et les commandes en carnet ne sont pas recensés à la fin de chaque exercice comptable. On compte environ 9,000 établissements qui produisent des déclarations.

Il est important d'isoler les chiffres des éléments des stocks selon le stade de fabrication dans chaque industrie, lorsque c'est possible, afin de faire des études économiques et des extrapolations des chiffres de production. À cet effet, on demande aux enquêtés de déclarer séparément la valeur comptable de leurs matières premières, de leurs produits en cours, de leurs produits finis et de leurs acomptes à valoir. Les niveaux des stocks sont calculés pour l'ensemble du Canada et non au niveau provincial.

On publie la valeur des stocks détenus et des stocks possédés. La différence entre les deux donne la valeur des acomptes versés par les fabricants sur des produits dont la fabrication n'est qu'en partie achevée comme les avions, les bateaux ou des constructions qui utilisent des semi-produits en acier. À mesure que la fabrication de ces produits avance, la valeur globale des stocks augmente jusqu'au moment de la livraison. En déduisant le solde des acomptes comptabilisés par les fabricants de l'ensemble des stocks, on obtient la somme investie dans les stocks par les fabricants. De même, en tenant compte des

time, by reflecting the receipt of progress payments in shipments each month, it is possible to reduce the distortion in the affected series that would be caused when responding companies finally treat such items of relatively high value as completed sales.

Most establishments that maintain order books strike a value of unfilled orders at the end of each accounting period. The survey seeks this value which is defined as orders received but not shipped or treated as a sale whether or not work has been done on them or they can be filled from existing stocks. No estimate of this value is made for those industries where orders are customarily filled as received from stocks on hand and orders books are, therefore, not generally maintained.

New orders, a series of considerable economic interest, is a residual value derived from shipments and unfilled orders. All shipments within any month result from an order received either during that month or at some earlier time. Because unfilled orders are measured, the new orders are the total shipments within any month plus the change in the total of unfilled orders from the end of the previous month to the end of the month under review.

Because a constant sample is used between census revisions, values must be imputed for each establishment if no response has been received by compilation time. This is largely done by mechanical methods which take into account the activity of similar establishments from which reports have been received. Calculation of revised estimates for the immediately prior month in conjunction with preliminary estimates for the current month permits use of values reported too late for the first compilation. When respondents report values for periods earlier than that of the revised current estimates, the responses are used to correct the trends when the series are updated to new census benchmarks.

Definitions, classifications and groupings are taken from the census of manufactures.

The January, 1973 issue of this publication contains a more detailed description of the concepts and survey methods for these series.

Historical Series

Major series published in this issue are stored in CANSIM, the computerized time series data bank of Statistics Canada. All or any part of these series may be purchased on magnetic tape or as computer print-outs. For further information direct inquiries to:

General Time Series Staff,
Statistics Canada,
Ottawa, Ontario, K1A 0T8

acomptes à valoir dans les livraisons mensuelles, on peut réduire la distorsion qui surviendrait dans les séries en cause au moment où les sociétés observées considèrent en fin de compte des produits d'une valeur relativement grande comme des ventes achevées.

La plupart des établissements qui tiennent des carnets de commandes établissent la valeur des commandes en carnet à la fin de chaque exercice comptable. Lors de l'enquête, nous demandons cette valeur, qui est considérée comme commandes reçues mais non encore expédiées, que des travaux aient été effectués ou non à leur égard, lorsque la commande peut être honorée à partir des stocks existants. Cette valeur n'est pas estimée dans le cas des entreprises qui exécutent habituellement les commandes dès réception, à partir de leurs stocks et qui par conséquent ne tiennent pas de carnet de commande.

Les séries sur les nouvelles commandes, qui présentent beaucoup d'intérêt du point de vue économique, donnent la valeur résiduelle établie à partir des livraisons et des commandes en carnet. Toutes les livraisons effectuées au cours d'un mois donné résultent d'une commande reçue soit pendant ce mois, soit avant. Étant donné qu'on évalue les commandes en carnet, les nouvelles commandes représentent le total des livraisons au cours d'un mois donné plus la différence entre le total des commandes en carnet à la fin du mois précédent et le total des commandes en carnet à la fin du mois observé.

Étant donné qu'un échantillon constant est utilisé entre les révisions censitaires, il faut imputer des données pour chaque établissement lorsqu'on n'a pas les déclarations au moment de l'exploitation des données. L'imputation des données se fait surtout par des moyens mécaniques qui tiennent compte de l'activité d'établissements semblables qui ont fait parvenir des déclarations. Le calcul des estimations révisées pour le mois précédent et des estimations préliminaires pour le mois observé permet d'utiliser les données déclarées trop tard pour la première compilation. Lorsque les répondants déclarent les chiffres correspondants aux périodes antérieures à celle des estimations révisées actuelles, les réponses servent à corriger les tendances lorsque les séries sont mises à jour d'après les nouvelles données repère du recensement.

Les définitions, les classifications et les groupes sont ceux du recensement des manufactures.

Le numéro de janvier 1973 de cette publication contient une description plus détaillée des concepts et des méthodes d'enquête de cette série.

Séries chronologiques

Les séries importantes publiées dans cette livraison sont stockées dans le CANSIM, banque électronique de données sur les séries chronologiques de Statistique Canada. On peut acheter toutes ces séries ou une partie d'entre elles sur bandes magnétiques ou sous forme d'états mécanographiques. Pour tout renseignement complémentaire, s'adresser au:

Service des séries Chronologiques générales
Statistique Canada
Ottawa (Ontario) K1A 0T8

Seasonal Adjustment

The seasonal adjustment method applied to the series is a computerized ratio-to-moving average method in use at Statistics Canada. It is the standard computer program to apply the X-11 version of the U.S. Bureau of the Census Method II.

Months for Cyclical Dominance

The MCD or Months for Cyclical Dominance values at the head of each column of seasonally adjusted values indicates the smallest span of months for which the average change in the cyclical factor is greater than that for the irregular factor. For the smoothest series the MCD is 1, for the most erratic series it is 6. Application of a moving average of the period of the MCD will tend to smooth irregular movements that may obscure the underlying trend-cycle.

Désaisonnalisation

On désaisonnalise des séries en calculant par ordinateur le rapport à la moyenne mobile, suivant les méthodes utilisées à Statistique Canada. Il s'agit en l'occurrence du programme normalisé qui sert à appliquer les versions X-11 de la méthode II du U.S. Bureau of the Census.

Mois de dominance cyclique

Les valeurs M.D.C. (mois de dominance cyclique) en tête de chaque colonne de valeurs désaisonnalisées indiquent le plus petit nombre de mois pour lequel la variation moyenne du facteur cyclique est plus grande que celle du facteur d'irrégularité. Le M.D.C. est de 1 pour les séries les plus régulières et de 6 pour les plus fluctuantes. L'application d'une moyenne mobile de la période des M.D.C. aidera à lisser les mouvements irréguliers qui pourraient masquer la tendance cyclique implicite.

FOOTNOTES

RENOIS

TABLE 1

- (1) Prince Edward Island, Yukon and Northwest Territories are not published separately. They are included in the total for Canada.

TABLERAU 1

- (1) L'Île-du-Prince Édouard, le Yukon et les Territoires du Nord-Ouest ne sont pas publiés séparément; ils sont inclus dans le total pour le Canada.

TABLE 3

- (1) The value of Unfilled Orders and therefore, of New Orders for industries in major groups - 1, 2, 6, 8, 9, 10, 17, 18 and 19 is small and sample coverage is not adequate to provide separate estimates for them.
- (2) The value of inventory held but not owned in this group is very small, and sample coverage is not adequate to provide separate data. Estimates for this type of inventory are included with Total Inventory Held; for all practical purposes this can be considered the equivalent of Inventory Owned.

Note: Figures may not add due to rounding.

TABLERAU 3

- (1) Pour ce qui est des industries comprises dans les groupes 1, 2, 6, 8, 9, 10, 17, 18 et 19, la valeur des commandes en carnet et, par conséquent, celle des nouvelles commandes est faible. La portée restreinte de l'échantillon ne permet pas de faire des estimations distinctes dans ces deux cas.
- (2) La valeur des stocks détenus mais non possédés de ce groupe est très faible et la portée restreinte de l'échantillon ne permet pas de fournir des données distinctes. Les estimations visant ce genre de stocks sont comprises dans l'ensemble des stocks détenus; en pratique, on peut considérer ce poste comme l'équivalent des stocks possédés.

Nota: Les chiffres ne totalisent peut-être pas en raison de l'arrondissement.

TABLE 4

- (1) The value of inventory held but not owned in this group is very small, and sample coverage is not adequate to provide separate data. Estimates for this type of inventory are included with total inventory held; for all practical purposes this can be considered the equivalent of inventory owned.

Note: Figures may not add due to rounding.

TABLERAU 4

- (1) La valeur des stocks détenus mais non possédés de ce groupe est très faible et la portée restreinte de l'échantillon ne permet pas de fournir des données distinctes. Les estimations visant ce genre de stocks sont comprises dans l'ensemble des stocks détenus; en pratique, on peut considérer ce poste comme l'équivalent des stocks possédés.

Nota: Les chiffres ne totaliseront peut-être pas en raison de l'arrondissement.

SYMBOLS

SIGNES CONVENTIONNELS

The following standard symbols are used in Statistics Canada publications:

Les signes conventionnels suivants sont employés uniformément dans les publications de Statistique Canada:

- .. figures not available.
- ... figures not appropriate or not applicable.
- nil or zero.
- amount too small to be expressed
- p preliminary figures.
- r revised figures.

- .. nombres indisponibles.
- ... n'ayant pas lieu de figurer
- néant ou zéro
- nombres infimes.
- p nombres provisoires.
- r nombres rectifiés.

STATISTICS CANADA LIBRARY
BIBLIOTHEQUE STATISTIQUE CANADA



1010691954