

Inventories, shipments and orders in manufacturing industries

Stocks, livraisons et commandes des industries manufacturières

FEBRUARY 1976

MAY 28 1976

FÉVRIER 1976

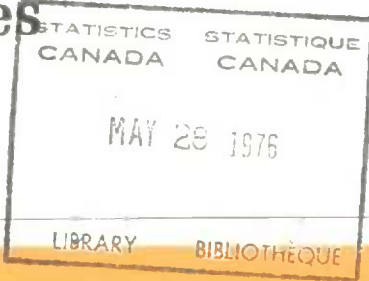

**DOES NOT CIRCULATE
NE PAS PRÊTER**



STATISTICS CANADA — STATISTIQUE CANADA

Manufacturing and Primary Industries Division — Division des industries manufacturières et primaires

INVENTORIES, SHIPMENTS AND ORDERS IN MANUFACTURING INDUSTRIES

(Benchmarked to the 1972 Census of Manufactures)

STOCKS, LIVRAISONS ET COMMANDES DES INDUSTRIES MANUFACTURIÈRES

(Raccordés au recensement des manufactures de 1972)

FEBRUARY - 1976 - FÉVRIER

Published by Authority of
The Minister of Industry, Trade and Commerce

Publication autorisée par
le ministre de l'Industrie et du Commerce

May - 1976 - Mai
5-3302-501

Price—Prix: 55 cents
\$5.50 a year—par année

Vol. 30—No. 2

Statistics Canada should be credited when republishing all or any part of this document
Reproduction autorisée sous réserve d'indication de la source: Statistique Canada

Ottawa

SYMBOLS

The following standard symbols are used in Statistics Canada publications:

- . . figures not available.
- . . . figures not appropriate or not applicable.
- nil or zero.
- - amount too small to be expressed.
- p preliminary figures.
- r revised figures.
- x confidential to meet secrecy requirements of the Statistics Act.

SIGNES CONVENTIONNELS

Les signes conventionnels suivants sont employés uniformément dans les publications de Statistique Canada:

- . . nombres indisponibles.
- . . . n'ayant pas lieu de figurer.
- néant ou zéro.
- - nombres infimes.
- p nombres provisoires.
- r nombres rectifiés.
- x confidentiel en vertu des dispositions de la Loi sur la statistique relatives au secret.

TABLE OF CONTENTS

TABLE DES MATIÈRES

	Page
Highlights (Charts and Text)	4
Table	
1. Estimated Value of Shipments in All Manufacturing Industries, by Province of Origin	7
2. Estimated Value of Shipments, Orders and Inventory in All Manufacturing Industries	8
3. Estimated Value of Shipments, Orders and Inventory in Manufacturing Industries, grouped according to the Standard Industrial Classification:	
Non-Durable – Groups 1, 2, 3, 4, 5, 6, 7, 10, 11, 18, 19 and 20	9
Durable – Groups 8, 9, 12, 13, 14, 15, 16 and 17	10
Group	
1 – Food and Beverage Industries	11
2 – Tobacco Products Industries	12
3 – Rubber and Plastics Products Industries	13
4 – Leather Industries	14
5 – Textile Industries	15
6 – Knitting Mills	16
7 – Clothing Industries	17
8 – Wood Industries	18
9 – Furniture and Fixture Industries	19
10 – Paper and Allied Industries	20
11 – Printing, Publishing and Allied Industries	21
12 – Primary Metal Industries	22
13 – Metal Fabricating Industries (except Machinery and Transportation Equipment Industries)	23
14 – Machinery Industries (except Electrical Machinery)	24
15 – Transportation Equipment Industries	25
16 – Electrical Products Industries	26
17 – Non-metallic Mineral Products Industries	27
18 – Petroleum and Coal Products Industries	28
19 – Chemical and Chemical Products Industries	29
20 – Miscellaneous Manufacturing Industries	30
4. Estimated Value of Shipments, Orders and Inventory in Manufacturing Industries, grouped according to Economic Use Classification:	
Non-durable Consumer Goods Industries	31
Durable Consumer Goods Industries	32
Machinery and Equipment Industries	33
Construction Materials and Component Industries	34
Other Intermediate Goods and Supplies Industries	35
Export-based Industries	36
Supplementary Classification – Automotive Products Industries	37
5. Estimated Value of Shipments, by Industry Group and Province	38
6. Estimated Value of Shipments, Orders and Inventories in Selected Individual Industries	42
7. Ratios of Total Inventory Owned and Finished Products to Shipments by Industry Groups (Based on Seasonally Adjusted Estimates)	54
8. Industries classified by Economic Use Groups	55
Concepts and Methods	60

	Page
Points saillants (graphiques et texte)	4
Tableau	
1. Valeur estimative des livraisons de toutes les industries manufacturières, par province d'origine	7
2. Valeur estimative des livraisons, commandes et stocks des industries manufacturières	8
3. Valeur estimative des livraisons, commandes et stocks des industries manufacturières groupées d'après la Classification type des industries:	
Biens non durables – groupes 1, 2, 3, 4, 5, 6, 7, 10, 11, 18, 19 et 20	9
Biens durables – groupes 8, 9, 12, 13, 14, 15, 16 et 17	10
Groupe	
1 – Industrie des aliments et boissons	11
2 – Industrie du tabac	12
3 – Industrie du caoutchouc et des produits en matière plastique	13
4 – Industrie du cuir	14
5 – Industrie textile	15
6 – Bonneterie	16
7 – Industrie de l'habillement	17
8 – Industrie du bois	18
9 – Industrie du meuble et des articles d'ameublement	19
10 – Industrie du papier et activités annexes	20
11 – Imprimerie, édition et activités annexes	21
12 – Première transformation des métaux	22
13 – Fabrication de produits en métal (sauf machines et équipement de transport)	23
14 – Fabrication de machines (sauf électriques)	24
15 – Fabrication d'équipement de transport	25
16 – Fabrication de produits électriques	26
17 – Fabrication de produits minéraux non métalliques	27
18 – Fabrication de produits du pétrole et du charbon	28
19 – Industrie chimique	29
20 – Industries manufacturières diverses	30
4. Valeur estimative des livraisons, commandes et stocks des industries manufacturières groupées d'après la classification économique en fonction de l'utilisation:	
Industries des biens de consommation non durables	31
Industries des biens de consommation durables	32
Industries des machines et du matériel	33
Industries des matériaux et des éléments de construction	34
Industries des autres produits et fournitures intermédiaires	35
Industries orientées vers l'exportation	36
Classification complémentaire – industries connexes de l'automobile	37
5. Valeur estimative des livraisons, par groupe d'industries et province	38
6. Valeur estimative des livraisons, commandes et stocks de certaines industries particulières	42
7. Rapports du total des stocks possédés et des produits finis aux livraisons, par groupes d'industries (basées sur des chiffres désaisonnalisés)	54
8. Industries classées selon le groupes économiques d'utilisation	55
Concepts et méthodes	60

Manufacturers' Shipments, Inventories and Orders, 1972-1976
Les livraisons, les stocks et les commandes des fabricants, 1972-1976
 (Seasonally Adjusted – Chiffres désaisonnalisés)

(Ratio Scale – Échelle semi-logarithmique)

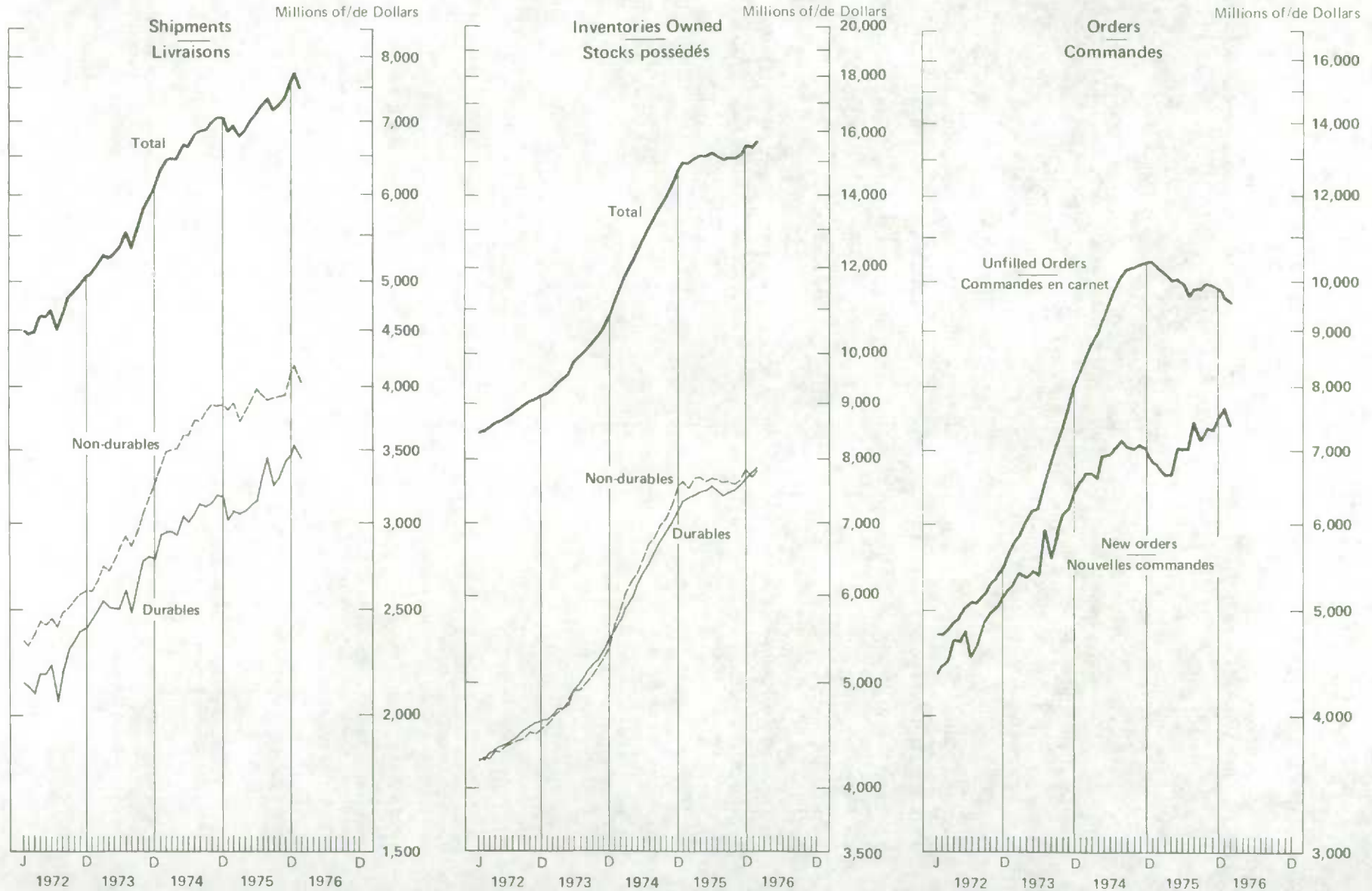

HIGHLIGHTS

POINTS SAILLANTS

FEBRUARY - 1976 - FÉVRIER

(Unless otherwise noted, all values referred to here have been adjusted for seasonal variation. The estimates of the current month are preliminary and for the preceding month, revised. Estimates are published according to the 1970 Standard Industrial Classification and are projected from 1972 Census of Manufacturers values).

- The preliminary estimate of the total value of manufacturers shipments in February, seasonally adjusted, was \$7,484.2 million, a decline of 2.9% from the revised January value of \$7,708.2 million. Shipments of durable goods industries, with an estimated value of \$3,444.1 million in February, were down 2.6% from the revised January figure of \$3,536.9 million. In non-durable goods industries this value declined 1.4% to \$4,052.1 million from \$4,160.1 million.
- The adjusted value of new orders was 2.0% lower in February, declining to \$7,393.1 million from \$7,546.9 million over the month. In durable goods industries, the value of new orders received was down 1.4% from \$3,386.8 million to \$3,341.0 million and in non-durable goods industries new orders valued at \$4,052.1 million were 2.6% lower than a month earlier. Unfilled orders, down 0.9% in total, were estimated to have a value of \$9,603.3 million at the end of February compared with \$9,694.4 million a month earlier. In durable goods, the decline was 1.2% to \$8,322.0 million from \$8,425.1 million. For non-durable goods the level was 0.9% higher at \$1,281.3 million, compared with \$1,269.3 million, at the end of January.
- The total value of inventory owned by manufacturers, seasonally adjusted, increased 1.2% to \$15,677.2 million from \$15,489.7 million. Total inventory held, estimated at \$16,455.3 million, was also 1.2% higher. The increase in inventory values was reflected in all three principal categories - raw materials, goods in process and finished products.
- The ratio of inventory owned to shipments for January was revised slightly to 2.01:1 and the preliminary estimate for February was 2.09:1. These values compare with 2.05:1 in December 1975 and 2.07:1 in November 1975.
- The preliminary estimate of the value of shipments in February without seasonal adjustment was \$7,297.1 million, \$318.6 million more than in January. During the first two months of 1976 the value of shipments was 10.7% higher than the comparable period of 1975. Changes in the value among the provinces ranged from a 25.7% drop in Newfoundland to a 17.3% increase in Alberta.

(Sauf indication contraire, toutes les valeurs mentionnées ont été désaisonnalisées. Les estimations du mois observé sont provisoires et celles du mois précédent sont présentées après rectification. Les estimations publiées se fondent sur la Classification des activités économiques de 1970 et sont projetées à partir des valeurs obtenues au recensement des manufactures pour 1972).

- Selon les premières estimations, la valeur des livraisons désaisonnalisées des industries manufacturières s'est élevée à \$7,484.2 millions en février, soit une baisse de 2.9% par rapport à des livraisons de \$7,708.2 millions en janvier. Les livraisons des industries de biens durables, estimées à \$3,444.1 millions, étaient en baisse de 2.6% par rapport aux chiffres révisés de janvier, à \$3,536.9 millions. Dans les industries de biens non durables, la valeur a diminué de 1.4%, passant de \$4,160.1 millions en janvier à \$4,052.1 millions.
- Après désaisonnalisation, les nouvelles commandes étaient en baisse de 2.0% en février, passant de \$7,546.9 millions à \$7,393.1 millions. Dans les industries de biens durables, les nouvelles commandes ont diminué de 1.4%, passant de \$3,386.8 millions à \$3,341.0 millions, tandis que dans les industries de biens non durables les nouvelles commandes ont diminué de 2.6%, passant à \$4,052.1 millions. Les commandes en carnet, en baisse de 0.9%, s'élevaient à \$9,603.3 millions, comparativement à \$9,694.4 millions le mois précédent. Dans les biens durables, la baisse fut de 1.2%, de \$8,425.1 millions à \$8,322.0 millions, mais dans les biens non durables, la hausse fut de 0.9%, soit \$1,281.3 millions contre \$1,269.3 millions en janvier.
- La valeur totale des stocks possédés par les manufacturiers, après désaisonnalisation, a augmenté de 1.2% à \$15,677.2 millions, contre \$15,489.7 millions. Les stocks détenus, estimés à \$16,455.3 millions, se trouvaient de 1.2% plus élevés. On a relevé des hausses de stocks dans les trois principales catégories: les matières brutes, les biens en cours de fabrication et les produits finis.
- Le rapport entre les stocks détenus et les livraisons en janvier a été révisé vers la hausse à 2.01:1 et les estimations pour février se chiffrent à 2.09:1. Ces chiffres se comparent à 2.05:1 pour décembre 1975 et 2.07:1 en novembre.
- Les estimations préliminaires des livraisons en février, non désaisonnalisées, s'élèvent à \$7,297.1 millions, une hausse de \$318.6 millions par rapport à janvier. Au cours des deux premiers mois de 1976, la valeur des livraisons fut de 10.7% plus élevée que celle de la période comparable de 1975. La variation des livraisons régionales passe d'une baisse de 25.7% pour Terre-Neuve à une hausse de 17.3% pour l'Alberta.

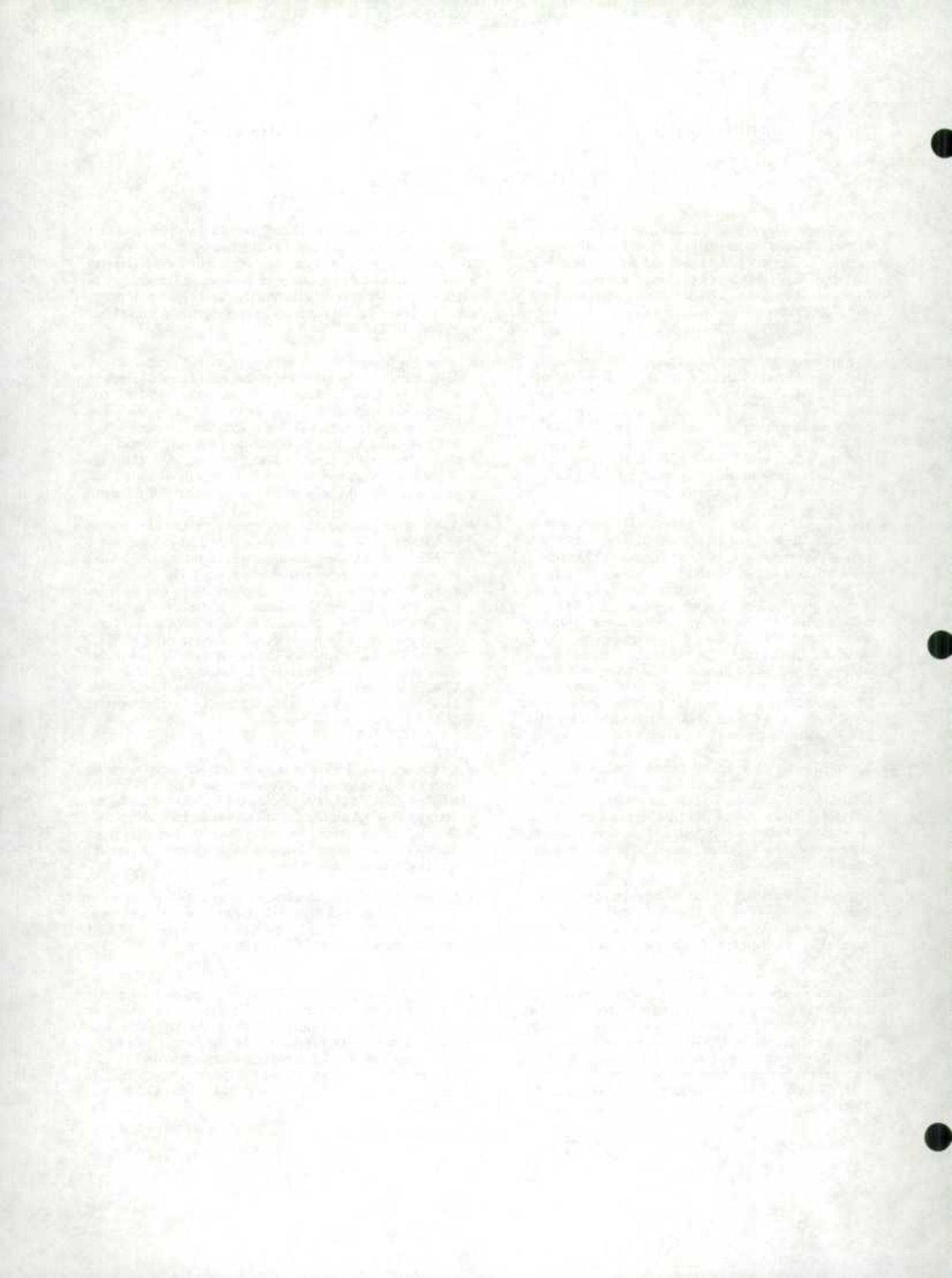

TABLE 1. Estimated Value of Shipments in All Manufacturing Industries, by Province of Origin
 TABLEAU 1. Valeur estimative des livraisons de toutes les industries manufacturières, par province d'origine

Monthly averages and calendar months Moyennes mensuelles et mois civils	Province									
	New- foundland — Terre- Neuve	Nova Scotia — Nouvelle- Ecosse	New Brunswick — Nouveau- Brunswick	Québec	Ontario	Manitoba	Saskat- chewan	Alberta	British Columbia — Colombie- Britannique	Canada(1)
	millions of dollars — en millions de dollars									
1972 — Average — Moyenne	23.7	82.8	80.4	1,257.6	2,436.5	125.8	53.8	202.1	418.4	4,687.2
1973 — Average — Moyenne	30.6	98.2	97.4	1,420.0	2,838.9	151.1	67.7	238.4	526.7	5,475.9
1974 — Average — Moyenne	36.3	129.9	136.1	1,825.8	3,409.5	189.3	84.5	280.2	592.2	6,691.0
1974 — January — Janvier	33.1	110.5	108.8	1,576.4	3,096.2	161.0	75.9	239.6	538.8	5,946.5
February — Février	29.0	104.0	107.5	1,655.7	3,083.7	167.3	71.9	255.5	547.5	6,028.2
March — Mars	30.5	134.4	111.7	1,794.3	3,333.3	180.9	79.2	267.8	606.9	6,546.1
April — Avril	34.6	129.6	128.8	1,758.9	3,351.7	180.0	81.3	264.9	641.8	6,578.1
May — Mai	32.9	130.1	141.8	1,883.5	3,653.0	189.0	89.9	293.7	661.5	7,082.9
June — Juin	33.7	144.9	141.0	1,850.5	3,493.0	194.3	91.7	261.6	621.4	6,840.1
July — Juillet	41.6	134.4	142.7	1,723.7	3,229.3	198.9	94.3	268.1	556.4	6,398.0
August — Août	40.9	128.9	150.2	1,832.6	3,138.4	195.1	93.0	307.7	578.0	6,473.1
September — Septembre	34.3	121.1	147.5	1,948.7	3,618.3	203.5	81.9	300.5	599.8	7,063.3
October — Octobre	42.8	142.3	153.0	2,057.6	3,886.5	213.3	91.9	316.6	614.3	7,524.7
November — Novembre	38.5	136.1	152.8	1,993.2	3,719.8	201.4	86.1	310.0	583.9	7,228.4
December — Décembre	43.6	142.4	147.5	1,834.3	3,310.9	187.1	76.4	277.1	556.5	6,582.1
Total	435.4	1,558.7	1,633.1	21,909.3	40,914.0	2,271.9	1,013.5	3,362.9	7,106.8	80,291.5
1975 — January — Janvier	30.8	135.8	130.3	1,744.3	3,243.5	182.8	83.0	278.2	568.4	6,403.8
February — Février	35.8	128.9	127.2	1,796.7	3,277.8	189.7	76.9	285.9	579.4	6,505.1
March — Mars	35.3	145.8	141.8	1,875.2	3,539.5	195.5	76.5	297.9	588.9	6,902.8
April — Avril	40.4	139.4	137.5	1,849.5	3,672.4	199.6	76.9	305.7	632.9	7,061.3
May — Mai	38.0	147.5	148.3	1,928.9	3,753.0	202.4	89.7	331.5	670.8	7,319.0
June — Juin	30.5	148.4	145.3	1,988.1	3,758.7	220.2	94.2	327.9	696.8	7,419.6
July — Juillet	33.0	141.2	139.0	1,883.8	3,398.3	216.2	96.0	342.3	595.5	6,855.9
August — Août	40.6	132.8	143.8	1,923.4	3,342.3	208.5	88.3	342.2	490.1	6,722.1
September — Septembre	40.5	144.6	141.2	2,074.3	3,905.8	229.7	89.4	357.9	500.7	7,493.1
October — Octobre	44.1	162.0	144.8	2,132.2	4,084.1	225.1	89.1	350.3	528.3	7,768.1
November — Novembre	40.7	135.0	149.9	2,027.1	3,849.2	211.5	80.5	345.5	588.9	7,436.2
December — Décembre	25.4	150.7	153.1	2,013.0	3,648.6	207.8	83.6	332.6	656.6	7,279.1
Total	435.2	1,711.5	1,702.2	23,223.8	43,466.5	2,488.5	1,024.2	3,897.8	7,095.9	85,143.7
1976 — January(r) — Janvier(r)	24.4	150.0	153.4	1,840.2	3,568.2	188.4	75.1	325.7	645.6	6,978.5
February(p) — Février(p)	25.1	145.9	146.4	1,913.5	3,777.2	196.4	73.8	336.0	674.6	7,297.1

See footnote(s) on page 63. — Voir note(s) à la page 63.

TABLE 2. Estimated Value of Shipments, Orders and Inventory, in All Manufacturing Industries
 TABLEAU 2. Valeur estimative des livraisons, commandes et stocks de toutes les industries manufacturières

Date	Shipments Livraisons	New orders received during month Nouvelles commandes reçues au cours du mois	Unfilled orders at end of month Commandes en carnet à la fin du mois	All inventory held at end of month Ensemble des stocks détenus à la fin du mois				Inventory held but not owned Stocks détenus mais non possédés	Total inventory owned Total des stocks possédés
				Raw materials Matières premières	Goods in process Produits en cours	Finished products Produits finis	Total		
Unadjusted for seasonal variation - Chiffres non-désaisonnalisés									
1972 - Average - Moyenne.....	4,087.2	4,736.2	5,049.1	3,571.7	2,469.1	3,156.3	9,197.2	418.6	8,778.6
1973 - Average - Moyenne.....	5,475.8	5,689.4	6,589.3	4,154.9	2,754.5	3,383.7	10,293.2	404.0	9,889.1
1974 - Average - Moyenne.....	6,690.9	6,889.2	6,557.4	5,850.4	3,347.2	4,158.5	13,356.1	470.2	12,885.9
1974 - January - Janvier.....	5,946.4	6,279.1	8,288.2	4,935.5	2,999.6	3,711.2	11,646.3	386.0	11,260.2
February - Février.....	6,028.2	6,340.5	8,600.5	5,098.8	3,067.3	3,858.9	12,025.0	405.9	11,619.1
March - Mars.....	6,546.1	6,831.1	8,885.5	5,252.5	3,159.5	3,984.8	12,396.8	424.0	11,972.8
April - Avril.....	6,578.1	6,741.8	9,049.2	5,377.3	3,206.8	4,052.6	12,636.7	423.4	12,213.3
May - Mai.....	7,082.9	7,340.9	9,307.2	5,550.5	3,237.9	4,029.8	12,818.2	431.8	12,386.4
June - Juin.....	6,840.1	7,090.8	9,557.8	5,716.5	3,307.9	4,138.5	13,162.9	446.0	12,716.8
July - Juillet.....	6,398.0	6,670.4	9,830.3	6,011.4	3,326.8	4,056.2	13,394.4	472.4	12,922.0
August - Août.....	6,473.1	6,774.5	10,131.7	6,193.7	3,444.0	4,169.8	13,807.5	489.3	13,318.2
September - Septembre.....	7,063.3	7,141.0	10,209.3	6,329.3	3,519.0	4,260.8	14,109.1	513.5	13,595.6
October - Octobre.....	7,524.7	7,568.8	10,253.4	6,415.6	3,565.0	4,381.6	14,362.2	527.7	13,834.5
November - Novembre.....	7,228.4	7,216.7	10,241.7	6,256.5	3,636.5	4,536.6	14,690.6	569.7	14,129.9
December - Décembre.....	6,582.1	6,675.6	10,335.1	6,797.9	3,696.5	4,721.1	15,215.5	552.5	14,663.0
Total.....	80,291.5								
1975 - January - Janvier.....	6,403.8	6,509.7	10,441.1	6,863.8	3,731.3	4,968.3	15,563.3	564.8	14,998.6
February - Février.....	6,505.1	6,421.0	10,357.0	6,740.5	3,750.5	5,072.1	15,563.1	563.1	15,000.0
March - Mars.....	6,902.8	6,847.7	10,301.9	6,805.0	3,825.8	5,244.0	15,874.8	623.4	15,251.5
April - Avril.....	7,061.3	6,843.8	10,086.1	6,721.9	3,881.1	5,305.9	15,908.9	650.0	15,258.9
May - Mai.....	7,319.0	7,319.2	10,106.4	6,648.2	3,871.0	5,236.2	15,755.5	648.0	15,107.5
June - Juin.....	7,419.6	7,236.1	9,918.3	6,793.4	3,867.1	5,221.3	15,881.8	667.1	15,214.6
July - Juillet.....	6,855.9	6,669.5	9,704.0	6,912.6	3,805.7	4,972.3	15,690.6	667.1	15,023.5
August - Août.....	6,722.1	6,827.2	9,838.0	6,870.8	3,901.1	4,969.1	15,741.0	713.5	15,027.5
September - Septembre.....	7,493.1	7,412.4	9,757.3	6,867.5	3,970.0	4,911.5	15,749.0	728.9	15,020.1
October - Octobre.....	7,768.1	7,873.5	9,862.6	6,822.2	4,004.7	4,902.1	15,729.1	746.0	14,983.1
November - Novembre.....	7,436.2	7,356.7	9,783.1	6,791.2	4,056.3	4,961.8	15,809.3	719.1	15,090.2
December - Décembre.....	7,279.1	7,276.0	9,780.0	6,997.0	4,136.0	5,044.7	16,177.7	718.3	15,459.4
Total.....	85,143.6								
1976 - January(r) - Janvier(r).....	6,978.5	6,896.6	9,698.1	6,873.0	4,253.3	5,145.8	16,272.1	725.1	15,547.0
February(p) - Février(p).....	7,297.1	7,249.4	9,650.4	6,881.3	4,331.5	5,308.4	16,521.1	736.6	15,784.5
Adjusted for seasonal variation - Chiffres désaisonnalisés									
M.C.D. - M.D.C.	2	3	1	1	1	1	1	2	1
1974 - January - Janvier.....	6,312.9	6,562.1	8,279.1	4,893.9	3,019.9	3,706.6	11,620.4	415.4	11,205.0
February - Février.....	6,418.1	6,684.6	8,545.7	5,089.1	3,062.4	3,789.9	11,941.4	433.1	11,508.3
March - Mars.....	6,440.3	6,680.5	8,785.9	5,289.2	3,115.3	3,866.0	12,270.5	434.7	11,835.8
April - Avril.....	6,431.6	6,603.4	8,957.7	5,422.0	3,178.2	3,952.6	12,552.8	429.9	12,122.9
May - Mai.....	6,660.6	6,933.0	9,230.1	5,615.9	3,229.5	3,986.8	12,832.2	431.2	12,401.0
June - Juin.....	6,621.9	6,953.9	9,562.1	5,780.6	3,307.5	4,109.6	13,197.7	441.2	12,756.5
July - Juillet.....	6,778.9	7,032.4	9,815.6	5,963.0	3,385.0	4,147.9	13,495.9	457.1	13,038.8
August - Août.....	6,835.3	7,152.5	10,132.8	6,163.2	3,429.3	4,188.6	13,781.1	465.1	13,316.0
September - Septembre.....	6,881.2	7,046.7	10,298.3	6,338.1	3,496.9	4,295.2	14,130.2	481.6	13,648.6
October - Octobre.....	6,978.5	7,019.1	10,338.9	6,408.7	3,551.4	4,443.8	14,403.9	494.5	13,909.4
November - Novembre.....	7,024.8	7,078.0	10,392.1	6,542.8	3,609.5	4,617.8	14,770.1	537.2	14,232.9
December - Décembre.....	7,017.3	7,031.2	10,406.0	6,690.1	3,786.0	4,855.8	15,331.9	599.2	14,732.7
1975 - January - Janvier.....	6,828.7	6,845.0	10,422.8	6,802.9	3,767.5	4,975.9	15,546.3	604.6	14,941.7
February - Février.....	6,925.0	6,808.5	10,306.3	6,732.7	3,758.2	5,000.2	15,491.1	597.8	14,893.3
March - Mars.....	6,769.0	6,669.3	10,206.6	6,858.4	3,780.1	5,095.3	15,733.8	637.5	15,096.3
April - Avril.....	6,849.9	6,650.7	10,009.0	6,800.7	3,849.1	5,178.2	15,828.0	661.7	15,166.3
May - Mai.....	7,006.1	7,028.3	10,031.2	6,745.7	3,867.1	5,171.7	15,784.5	649.1	15,135.4
June - Juin.....	7,116.7	7,025.3	9,935.0	6,886.8	3,868.3	5,171.4	15,926.5	661.8	15,264.7
July - Juillet.....	7,244.9	7,030.1	9,693.4	6,865.9	3,879.8	5,071.4	15,817.1	645.6	15,171.5
August - Août.....	7,347.7	7,473.7	9,847.9	6,842.8	3,882.6	4,986.7	15,712.1	678.0	15,034.1
September - Septembre.....	7,156.0	7,161.3	9,853.2	6,887.3	3,941.3	4,957.6	15,786.2	679.7	15,106.5
October - Octobre.....	7,224.3	7,331.6	9,960.5	6,828.1	3,988.5	4,979.9	15,796.5	696.8	15,099.7
November - Novembre.....	7,357.8	7,321.1	9,923.8	6,817.8	4,022.5	5,064.4	15,904.7	675.0	15,229.7
December - Décembre.....	7,576.6	7,508.5	9,855.7	6,891.6	4,235.5	5,188.2	16,315.3	769.5	15,545.8
1976 - January(r) - Janvier(r).....	7,708.2	7,546.9	9,694.4	6,810.7	4,295.2	5,153.4	16,259.3	769.6	15,489.7
February(p) - Février(p).....	7,484.2	7,393.1	9,603.3	6,875.0	4,346.6	5,233.7	16,455.3	778.1	15,677.2

TABLE 3. Estimated Value of Shipments, Orders and Inventory in Manufacturing Industries grouped according to the Standard Industrial Classification

TABLEAU 3. Valeur estimative des livraisons, commandes et stocks des industries manufacturières groupées d'après la classification type des industries

Non-durable - Includes Groups 1,2,3,4,5,6,7,10,11,18,19 and 20

Biens non durables - Comprenant les groupes 1,2,3,4,5,6,7,10,11,18,19 et 20

Date	Shipments Livraisons	New orders received during month Nouvelles commandes reçues au cours du mois	Unfilled orders at end of month Commandes en carnet à la fin du mois	All inventory held at end of month Ensemble des stocks détenus à la fin du mois			Inventory held but not owned Stocks détenus mais non possédés	Total inventory owned Total stocks possédés	
				Raw materials Matières premières	Goods in process Produits en cours	Finished products Produits finis			Total
millions of dollars - en millions de dollars									
Unadjusted for seasonal variation - Chiffres non-désaisonnalisés									
1972 - Average - Moyenne.....	2,464.8	2,471.2	951.9	1,779.7	737.5	1,851.9	4,369.3	-	4,369.3
1973 - Average - Moyenne.....	2,881.9	2,902.2	1,123.0	2,090.9	835.1	1,995.3	4,921.4	-	4,921.4
1974 - Average - Moyenne.....	3,652.6	3,655.2	1,321.7	2,991.2	1,016.2	2,543.6	6,551.1	-	6,551.1
1974 - January - Janvier.....	3,171.6	3,241.4	1,288.4	2,534.5	917.7	2,215.6	5,667.8	-	5,667.8
February - Février.....	3,261.3	3,301.2	1,328.4	2,634.4	938.4	2,293.4	5,866.2	-	5,866.2
March - Mars.....	3,505.1	3,538.9	1,362.3	2,709.6	969.2	2,397.1	6,075.9	-	6,075.9
April - Avril.....	3,532.8	3,517.5	1,347.0	2,749.1	1,003.6	2,445.8	6,109.4	-	6,109.4
May - Mai.....	3,761.4	3,763.9	1,349.5	2,814.6	1,012.1	2,410.0	6,236.6	-	6,236.6
June - Juin.....	3,645.9	3,639.1	1,342.8	2,891.2	1,034.1	2,526.1	6,451.4	-	6,451.4
July - Juillet.....	3,591.3	3,619.3	1,370.8	3,094.7	1,028.7	2,509.6	6,633.0	-	6,633.0
August - Août.....	3,743.0	3,721.1	1,349.0	3,135.4	1,042.1	2,592.5	6,769.9	-	6,769.9
September - Septembre.....	3,877.9	3,834.2	1,305.2	3,236.2	1,056.0	2,654.7	6,946.9	-	6,946.9
October - Octobre.....	4,115.8	4,117.0	1,306.4	3,280.1	1,053.7	2,718.3	7,052.1	-	7,052.1
November - Novembre.....	3,946.8	3,901.3	1,261.0	3,330.6	1,061.7	2,825.6	7,217.9	-	7,217.9
December - Décembre.....	3,678.9	3,667.6	1,249.6	3,484.9	1,077.4	2,935.1	7,497.4	-	7,497.4
Total.....	43,831.6								
1975 - January - Janvier.....	3,567.6	3,590.7	1,272.7	3,462.2	1,116.5	3,080.4	7,659.2	-	7,659.2
February - Février.....	3,614.8	3,586.3	1,244.1	3,348.1	1,132.2	3,093.8	7,574.1	-	7,574.1
March - Mars.....	3,724.8	3,738.8	1,258.2	3,422.9	1,141.1	3,201.1	7,765.0	-	7,765.0
April - Avril.....	3,819.7	3,815.6	1,254.1	3,331.4	1,155.0	3,223.4	7,709.8	-	7,709.8
May - Mai.....	3,998.5	4,013.8	1,269.4	3,275.6	1,137.9	3,173.2	7,586.7	-	7,586.7
June - Juin.....	4,049.8	3,993.8	1,213.4	3,376.6	1,123.3	3,158.3	7,658.2	-	7,658.2
July - Juillet.....	3,808.2	3,829.2	1,234.4	3,480.4	1,108.6	3,055.9	7,644.9	-	7,644.9
August - Août.....	3,817.0	3,794.7	1,212.1	3,436.0	1,126.4	3,069.4	7,632.3	-	7,632.3
September - Septembre.....	4,084.0	4,075.4	1,203.5	3,457.0	1,136.0	3,020.1	7,613.0	-	7,613.0
October - Octobre.....	4,170.2	4,200.1	1,233.4	3,443.0	1,131.0	2,988.7	7,562.7	-	7,562.7
November - Novembre.....	3,979.7	4,000.1	1,253.9	3,435.0	1,138.7	3,008.0	7,581.7	-	7,581.7
December - Décembre.....	4,006.8	3,988.7	1,235.8	3,575.7	1,147.7	3,047.6	7,771.0	-	7,771.0
Total.....	46,623.4								
1976 - January(r) - Janvier(r).....	3,796.7	3,813.2	1,252.3	3,509.4	1,179.0	3,064.3	7,752.7	-	7,752.7
February(p) - Février(p).....	3,927.6	3,951.0	1,275.7	3,531.2	1,198.9	3,140.7	7,870.8	-	7,870.8
Adjusted for seasonal variation - Chiffres désaisonnalisés									
M.C.D. - M.D.C.....	2	2	2	1	1	2	1		1
1974 - January - Janvier.....	3,379.2	3,425.5	1,297.4	2,504.1	917.3	2,215.7	5,637.1	-	5,637.1
February - Février.....	3,475.9	3,505.5	1,327.0	2,615.9	928.4	2,269.1	5,813.4	-	5,813.4
March - Mars.....	3,499.4	3,536.8	1,364.4	2,709.0	957.6	2,347.0	6,013.6	-	6,013.6
April - Avril.....	3,508.2	3,456.4	1,312.6	2,767.9	991.9	2,424.0	6,183.8	-	6,183.8
May - Mai.....	3,616.8	3,623.4	1,319.2	2,851.4	991.8	2,432.9	6,276.1	-	6,276.1
June - Juin.....	3,617.4	3,601.2	1,303.0	2,924.5	1,019.8	2,535.1	6,479.4	-	6,479.4
July - Juillet.....	3,733.8	3,764.7	1,333.9	3,068.2	1,029.5	2,560.5	6,658.2	-	6,658.2
August - Août.....	3,715.5	3,719.9	1,338.3	3,143.0	1,047.1	2,579.3	6,769.4	-	6,769.4
September - Septembre.....	3,777.8	3,749.6	1,355.1	3,250.5	1,067.9	2,634.2	6,952.6	-	6,952.6
October - Octobre.....	3,850.7	3,836.3	1,340.7	3,273.4	1,070.5	2,710.8	7,054.7	-	7,054.7
November - Novembre.....	3,842.6	3,799.0	1,297.1	3,347.8	1,079.6	2,827.2	7,254.6	-	7,254.6
December - Décembre.....	3,848.0	3,839.6	1,288.7	3,444.8	1,097.3	3,011.8	7,553.9	-	7,553.9
1975 - January - Janvier.....	3,811.1	3,803.3	1,281.3	3,417.2	1,117.1	3,087.4	7,621.7	-	7,621.7
February - Février.....	3,856.1	3,822.8	1,248.0	3,324.3	1,119.3	3,073.5	7,517.1	-	7,517.1
March - Mars.....	3,721.3	3,741.3	1,268.0	3,421.1	1,126.4	3,138.8	7,686.4	-	7,686.4
April - Avril.....	3,782.0	3,739.9	1,225.9	3,368.7	1,140.4	3,195.8	7,704.9	-	7,704.9
May - Mai.....	3,892.5	3,911.6	1,245.0	3,333.2	1,115.5	3,193.7	7,642.4	-	7,642.4
June - Juin.....	3,981.4	3,918.2	1,181.8	3,426.3	1,109.4	3,157.5	7,693.2	-	7,693.2
July - Juillet.....	3,925.4	3,944.5	1,200.9	3,457.5	1,111.4	3,106.0	7,674.9	-	7,674.9
August - Août.....	3,877.0	3,880.3	1,204.2	3,451.2	1,133.0	3,044.6	7,628.8	-	7,628.8
September - Septembre.....	3,902.9	3,943.6	1,244.9	3,488.2	1,150.5	2,998.7	7,637.4	-	7,637.4
October - Octobre.....	3,919.6	3,938.0	1,263.3	3,458.5	1,151.1	2,987.7	7,597.3	-	7,597.3
November - Novembre.....	3,932.8	3,959.9	1,290.4	3,474.4	1,160.2	3,019.5	7,654.1	-	7,654.1
December - Décembre.....	4,121.1	4,111.2	1,280.5	3,549.5	1,169.5	3,128.9	7,847.9	-	7,847.9
1976 - January(r) - Janvier(r).....	4,171.3	4,160.1	1,269.3	3,463.0	1,179.1	3,076.1	7,718.2	-	7,718.2
February(p) - Février(p).....	4,040.1	4,052.1	1,281.3	3,502.6	1,184.5	3,125.2	7,812.3	-	7,812.3

TABLE 3. Estimated Value of Shipments, Orders and Inventory in Manufacturing Industries grouped according to the Standard Industrial Classification - Continued

TABLEAU 3. Valeur estimative des livraisons, commandes et stocks des industries manufacturières groupées d'après la classification type des industries - suite

Durable - Includes Groups 8,9,12,13,14,15,16 and 17

Biens durables - Comprenant les groupes 8,9,12,13,14,15,16 et 17

Date	Shipments Livraisons	New orders received during month Nouvelles commandes reçues au cours du mois	Unfilled orders at end of month Commandes en carnet à la fin du mois	All inventory held at end of month Ensemble des stocks détenus à la fin du mois			Inventory held but not owned Stocks détenus mais non possédés	Total inventory owned Total des stocks possédés	
				Raw materials Matières premières	Goods in process Produits en cours	Finished products Produits finis			
									Total
millions of dollars - en millions de dollars									
Unadjusted for seasonal variation - Chiffres non-désaisonnalisés									
1972 - Average - Moyenne.....	2,222.4	2,265.0	4,097.2	1,792.0	1,731.6	1,304.3	4,827.9	418.6	4,459.3
1973 - Average - Moyenne.....	2,593.8	2,787.2	5,466.2	2,064.0	1,919.3	1,388.3	5,371.7	404.0	4,967.6
1974 - Average - Moyenne.....	3,038.3	3,234.0	8,235.7	2,859.1	2,331.0	1,614.8	6,805.0	470.2	6,334.8
1974 - January - Janvier.....	2,774.9	3,037.7	6,999.8	2,401.0	2,081.9	1,495.6	5,978.5	386.0	5,592.4
February - Février.....	2,766.9	3,039.2	7,272.1	2,464.4	2,128.8	1,565.5	6,158.8	405.9	5,752.9
March - Mars.....	3,041.0	3,292.1	7,523.2	2,542.9	2,190.3	1,587.7	6,320.9	424.0	5,896.9
April - Avril.....	3,045.3	3,224.2	7,702.1	2,628.2	2,203.2	1,606.8	6,438.3	423.4	6,014.9
May - Mai.....	3,321.5	3,577.0	7,957.6	2,735.9	2,225.8	1,619.9	6,581.6	431.8	6,149.8
June - Juin.....	3,194.3	3,451.7	8,215.1	2,825.2	2,273.8	1,612.4	6,711.4	446.0	6,265.4
July - Juillet.....	2,806.7	3,051.1	8,459.5	2,916.7	2,298.1	1,546.6	6,761.4	472.4	6,289.0
August - Août.....	2,730.1	3,053.3	8,782.7	3,058.3	2,401.9	1,577.3	7,037.6	489.3	6,548.3
September - Septembre.....	3,185.4	3,306.8	8,904.1	3,093.1	2,462.9	1,606.1	7,162.1	513.5	6,648.7
October - Octobre.....	3,408.9	3,451.9	8,947.0	3,135.4	2,511.4	1,663.3	7,310.1	527.7	6,782.4
November - Novembre.....	3,281.6	3,315.3	8,980.7	3,195.9	2,574.8	1,711.0	7,481.7	569.7	6,912.0
December - Décembre.....	2,903.2	3,008.0	9,085.5	3,312.9	2,619.1	1,786.0	7,718.0	552.5	7,165.6
Total.....	36,459.9								
1975 - January - Janvier.....	2,836.2	2,919.0	9,168.4	3,401.5	2,614.8	1,887.9	7,904.2	564.8	7,339.4
February - Février.....	2,890.3	2,834.7	9,112.8	3,392.4	2,618.3	1,978.3	7,989.0	563.1	7,426.0
March - Mars.....	3,178.0	3,108.9	9,043.8	3,382.1	2,684.8	2,042.9	8,109.8	623.4	7,486.4
April - Avril.....	3,241.5	3,028.2	8,832.1	3,390.5	2,726.0	2,082.6	8,199.1	650.0	7,549.1
May - Mai.....	3,320.4	3,325.4	8,837.1	3,372.6	2,733.1	2,063.0	8,168.8	648.0	7,520.8
June - Juin.....	3,369.8	3,242.3	8,704.9	3,416.7	2,743.8	2,063.0	8,223.6	667.1	7,556.4
July - Juillet.....	3,047.7	2,840.3	8,469.6	3,432.2	2,697.1	1,916.3	8,045.6	667.4	7,378.2
August - Août.....	2,891.2	3,018.6	8,626.0	3,434.4	2,774.7	1,899.6	8,108.7	713.5	7,395.2
September - Septembre.....	3,409.1	3,337.0	8,553.8	3,410.6	2,834.0	1,891.4	8,136.0	728.9	7,407.1
October - Octobre.....	3,597.9	3,673.3	8,629.2	3,379.3	2,873.7	1,913.5	8,166.5	746.0	7,420.4
November - Novembre.....	3,456.6	3,356.6	8,529.2	3,356.3	2,917.6	1,953.8	8,227.6	719.1	7,508.5
December - Décembre.....	3,272.4	3,287.3	8,544.2	3,421.4	2,988.3	1,997.1	8,406.7	718.3	7,688.4
Total.....	38,520.3								
1976 - January(r) - Janvier(r).....	3,181.8	3,083.4	8,445.8	3,363.6	3,074.2	2,081.5	8,519.3	725.1	7,794.3
February(p) - Février(p).....	3,369.4	3,298.4	8,374.7	3,350.1	3,132.6	2,167.6	8,650.3	736.6	7,913.8
Adjusted for seasonal variation - Chiffres désaisonnalisés									
M.C.D. - M.D.C.	3	4	1	1	1	2	1	2	1
1974 - January - Janvier.....	2,933.7	3,136.6	6,981.8	2,389.8	2,102.6	1,490.9	5,983.3	415.4	5,567.9
February - Février.....	2,942.2	3,179.1	7,218.7	2,473.2	2,134.0	1,520.8	6,128.0	433.1	5,694.9
March - Mars.....	2,940.9	3,143.7	7,421.5	2,580.2	2,157.7	1,519.0	6,256.9	434.7	5,822.2
April - Avril.....	2,923.4	3,147.0	7,645.1	2,654.1	2,186.3	1,528.6	6,369.0	429.9	5,939.1
May - Mai.....	3,043.8	3,309.6	7,910.9	2,764.5	2,237.7	1,553.9	6,556.1	431.2	6,124.9
June - Juin.....	3,004.5	3,352.7	8,259.1	2,856.1	2,287.7	1,574.5	6,718.3	441.2	6,277.1
July - Juillet.....	3,045.1	3,267.7	8,481.7	2,894.8	2,355.5	1,587.4	6,837.7	457.1	6,380.6
August - Août.....	3,119.8	3,432.6	8,794.5	3,020.2	2,382.2	1,609.3	7,011.7	465.1	6,546.6
September - Septembre.....	3,103.4	3,252.1	8,943.2	3,087.6	2,429.0	1,661.0	7,177.6	481.6	6,696.0
October - Octobre.....	3,127.8	3,182.8	8,998.2	3,135.3	2,480.9	1,733.0	7,349.2	494.5	6,854.7
November - Novembre.....	3,182.2	3,279.0	9,095.0	3,195.0	2,529.9	1,790.6	7,515.5	537.2	6,978.3
December - Décembre.....	3,169.3	3,191.6	9,117.3	3,245.3	2,688.7	1,844.0	7,778.0	599.2	7,178.8
1975 - January - Janvier.....	3,017.6	3,041.7	9,141.5	3,385.7	2,650.4	1,888.5	7,924.6	604.6	7,320.0
February - Février.....	3,068.9	2,985.7	9,058.3	3,408.4	2,638.9	1,926.7	7,974.0	597.8	7,376.2
March - Mars.....	3,047.7	2,928.0	8,938.6	3,437.2	2,653.7	1,956.5	8,047.4	637.5	7,409.9
April - Avril.....	3,067.9	2,910.8	8,783.1	3,432.0	2,708.7	1,982.4	8,123.1	661.7	7,461.4
May - Mai.....	3,113.6	3,116.7	8,786.2	3,412.5	2,751.6	1,978.0	8,142.1	649.1	7,493.0
June - Juin.....	3,135.3	3,107.1	8,753.2	3,460.5	2,758.9	2,013.9	8,233.3	661.8	7,571.5
July - Juillet.....	3,319.5	3,085.6	8,492.5	3,408.4	2,768.4	1,965.4	8,142.2	645.6	7,496.6
August - Août.....	3,450.3	3,573.0	8,643.7	3,391.6	2,749.6	1,942.1	8,083.3	678.0	7,405.3
September - Septembre.....	3,253.1	3,217.7	8,608.3	3,399.1	2,790.8	1,958.9	8,148.8	679.7	7,469.1
October - Octobre.....	3,304.7	3,393.6	8,697.2	3,369.6	2,837.4	1,992.2	8,199.2	696.8	7,502.4
November - Novembre.....	3,425.0	3,361.2	8,633.4	3,343.4	2,862.3	2,044.9	8,250.6	675.0	7,575.6
December - Décembre.....	3,455.5	3,397.3	8,575.2	3,342.1	3,066.0	2,059.3	8,467.4	769.5	7,697.9
1976 - January(r) - Janvier(r).....	3,536.9	3,386.8	8,425.1	3,347.7	3,116.1	2,077.3	8,541.1	769.6	7,771.5
February(p) - Février(p).....	3,444.1	3,341.0	8,322.0	3,372.4	3,162.1	2,108.5	8,643.0	778.1	7,864.9

TABLE 3. Estimated Value of Shipments, Orders and Inventory in Manufacturing Industries grouped according to the Standard Industrial Classification - Continued

TABLEAU 3. Valeur estimative des livraisons, commandes et stocks des industries manufacturières groupées d'après la classification type des industries - suite

Group 1 - Foods and Beverages Industries
Groupe 1 - Industries des aliments et boissons

Date	Shipments Livraisons	New orders received during month(1) Nouvelles commandes reçues au cours du mois(1)	Unfilled orders at end of month(1) Commandes en carnet à la fin du mois(1)	All inventory held at end of month Ensemble des stocks détenus à la fin du mois			Inventory held but not owned Stocks détenus mais non possédés	Total inventory owned Total des stocks possédés	
				Raw materials Matières premières	Goods in process Produits en cours	Finished products Produits finis			
				Total					
millions of dollars - en millions de dollars									
Unadjusted for seasonal variation - Chiffres non-désaisonnalisés									
1972 - Average - Moyenne.....	854.2			434.5	329.1	501.1	1,264.8	-	1,264.8
1973 - Average - Moyenne.....	1,032.5			538.2	357.2	586.4	1,481.9	-	1,481.9
1974 - Average - Moyenne.....	1,226.0			760.3	407.2	773.0	1,940.6	-	1,940.6
1974 - January - Janvier.....	1,063.1			672.7	385.6	679.6	1,738.0	-	1,738.0
February - Février.....	1,080.3			683.5	389.9	700.0	1,773.5	-	1,773.5
March - Mars.....	1,124.5			664.1	398.6	707.7	1,770.4	-	1,770.4
April - Avril.....	1,140.5			678.1	404.3	725.5	1,807.9	-	1,807.9
May - Mai.....	1,229.0			702.7	400.1	726.3	1,829.2	-	1,829.2
June - Juin.....	1,206.4			703.5	405.6	747.1	1,856.3	-	1,856.3
July - Juillet.....	1,225.5			774.5	406.9	730.2	1,911.7	-	1,911.7
August - Août.....	1,291.1			774.6	407.7	767.3	1,949.7	-	1,949.7
September - Septembre.....	1,335.7			834.0	417.5	809.7	2,061.2	-	2,061.2
October - Octobre.....	1,377.5			861.2	419.8	884.4	2,165.5	-	2,165.5
November - Novembre.....	1,362.8			875.2	425.1	912.1	2,212.5	-	2,212.5
December - Décembre.....	1,275.8			899.6	425.5	886.9	2,212.1	-	2,212.1
Total.....	14,712.2								
1975 - January - Janvier.....	1,173.0			883.3	429.4	888.1	2,200.8	-	2,200.8
February - Février.....	1,203.9			837.9	437.3	870.3	2,145.5	-	2,145.5
March - Mars.....	1,237.0			835.9	447.1	853.8	2,136.8	-	2,136.8
April - Avril.....	1,297.7			806.5	459.1	856.7	2,122.3	-	2,122.3
May - Mai.....	1,391.8			785.4	447.1	832.2	2,064.7	-	2,064.7
June - Juin.....	1,380.9			803.2	440.2	824.6	2,068.0	-	2,068.0
July - Juillet.....	1,402.9			813.8	437.1	810.4	2,061.3	-	2,061.3
August - Août.....	1,396.2			802.2	438.6	850.0	2,090.8	-	2,090.8
September - Septembre.....	1,446.6			776.0	442.5	876.1	2,094.7	-	2,094.7
October - Octobre.....	1,479.2			763.6	449.9	896.3	2,109.8	-	2,109.8
November - Novembre.....	1,389.0			783.2	449.8	900.5	2,133.6	-	2,133.6
December - Décembre.....	1,399.5			820.7	449.8	860.2	2,130.6	-	2,130.6
Total.....	16,193.6								
1976 - January(r) - Janvier(r).....	1,260.5			799.5	463.4	871.2	2,134.2	-	2,134.2
February(p) - Février(p).....	1,314.4			811.0	468.3	883.2	2,162.5	-	2,162.5
Adjusted for seasonal variation - Chiffres désaisonnalisés									
M.C.D. - M.D.C.	2			2	1	1	2		2
1974 - January - Janvier.....	1,174.8			641.9	383.0	681.8	1,706.7	-	1,706.7
February - Février.....	1,195.1			679.8	385.6	712.6	1,778.0	-	1,778.0
March - Mars.....	1,166.4			685.4	392.6	728.5	1,806.5	-	1,806.5
April - Avril.....	1,181.9			697.5	401.3	763.1	1,861.9	-	1,861.9
May - Mai.....	1,177.7			718.6	398.9	784.9	1,902.4	-	1,902.4
June - Juin.....	1,169.8			738.2	405.4	797.0	1,940.6	-	1,940.6
July - Juillet.....	1,209.7			776.3	410.4	787.0	1,973.7	-	1,973.7
August - Août.....	1,229.4			791.7	415.4	757.1	1,964.2	-	1,964.2
September - Septembre.....	1,282.4			837.6	423.4	757.2	2,018.2	-	2,018.2
October - Octobre.....	1,296.9			843.9	421.8	800.3	2,066.0	-	2,066.0
November - Novembre.....	1,316.2			852.9	426.5	829.9	2,109.3	-	2,109.3
December - Décembre.....	1,307.3			856.1	423.8	871.5	2,151.4	-	2,151.4
1975 - January - Janvier.....	1,298.0			842.3	426.3	891.1	2,159.7	-	2,159.7
February - Février.....	1,331.5			833.3	432.2	885.7	2,151.2	-	2,151.2
March - Mars.....	1,284.4			862.2	440.3	878.3	2,180.8	-	2,180.8
April - Avril.....	1,338.4			828.7	455.7	900.5	2,184.9	-	2,184.9
May - Mai.....	1,352.6			802.3	445.7	899.2	2,147.2	-	2,147.2
June - Juin.....	1,326.8			842.8	440.2	878.8	2,161.8	-	2,161.8
July - Juillet.....	1,376.9			814.9	440.9	873.2	2,129.0	-	2,129.0
August - Août.....	1,353.5			820.6	447.1	838.8	2,106.5	-	2,106.5
September - Septembre.....	1,368.4			779.3	448.9	819.8	2,048.0	-	2,048.0
October - Octobre.....	1,394.0			748.8	452.3	811.3	2,012.4	-	2,012.4
November - Novembre.....	1,359.7			764.3	451.6	820.0	2,035.9	-	2,035.9
December - Décembre.....	1,413.1			782.1	448.0	846.7	2,076.8	-	2,076.8
1976 - January(r) - Janvier(r).....	1,438.1			762.3	460.0	874.1	2,096.4	-	2,096.4
February(p) - Février(p).....	1,416.3			806.6	462.7	898.6	2,167.9	-	2,167.9

TABLE 3. Estimated Value of Shipments, Orders and Inventory in Manufacturing Industries grouped according to the Standard Industrial Classification - Continued

TABLEAU 3. Valeur estimative des livraisons, commandes et stocks des industries manufacturières groupées d'après la classification type des industries - suite

Group 2 - Tobacco Products Industries

Groupe 2 - Industrie du tabac

Date	Shipments Livraisons	New orders received during month(1) Nouvelles commandes reçues au cours du mois(1)	Unfilled orders at end of month(1) Commandes en carnet à la fin du mois(1)	All inventory held at end of month Ensemble des stocks détenus à la fin du mois			Inventory held but not owned Stocks détenus mais non possédés	Total inventory owned Total des stocks possédés
				Raw materials Matières premières	Goods in process Produits en cours	Finished products Produits finis		
				Total				
millions of dollars - en millions de dollars								
Unadjusted for seasonal variation - Chiffres non-désaisonnalisés								
1972 - Average - Moyenne.....	49.6			76.3	3.8	146.5	226.7	226.7
1973 - Average - Moyenne.....	54.2			86.7	5.1	132.7	224.6	224.6
1974 - Average - Moyenne.....	61.6			107.4	5.6	162.0	275.1	275.1
1974 - January - Janvier.....	38.7			92.1	7.2	169.8	269.2	269.2
February - Février.....	52.0			102.0	7.1	184.1	293.2	293.2
March - Mars.....	74.5			115.0	6.9	202.9	324.9	324.9
April - Avril.....	47.2			116.6	4.4	207.8	328.9	328.9
May - Mai.....	108.8			116.5	4.4	151.1	272.1	272.1
June - Juin.....	64.8			117.8	4.4	154.0	276.3	276.3
July - Juillet.....	52.5			117.9	4.3	139.7	261.9	261.9
August - Août.....	53.3			113.8	4.5	135.4	253.9	253.9
September - Septembre.....	70.6			95.3	4.4	127.1	226.8	226.8
October - Octobre.....	46.2			91.2	5.3	134.3	230.8	230.8
November - Novembre.....	67.4			100.1	7.8	153.8	261.7	261.7
December - Décembre.....	63.1			110.9	6.8	184.2	302.0	302.0
Total.....	739.6							
1975 - January - Janvier.....	53.1			116.3	7.8	181.8	305.9	305.9
February - Février.....	66.2			121.7	8.3	179.0	309.0	309.0
March - Mars.....	81.1			140.4	7.6	200.3	348.3	348.3
April - Avril.....	68.3			144.1	6.4	198.8	349.3	349.3
May - Mai.....	115.2			140.0	4.6	167.1	311.7	311.7
June - Juin.....	79.7			138.3	4.7	159.0	302.0	302.0
July - Juillet.....	54.3			211.4	4.6	112.4	328.4	328.4
August - Août.....	52.8			192.4	4.8	100.0	297.2	297.2
September - Septembre.....	65.1			182.3	4.9	97.8	285.0	285.0
October - Octobre.....	54.6			178.0	4.8	96.0	278.7	278.7
November - Novembre.....	52.7			187.3	6.1	103.7	297.1	297.1
December - Décembre.....	77.0			196.1	6.1	117.3	319.5	319.5
Total.....	42.7							
1976 - January(r) - Janvier(r).....	42.7			203.9	6.9	133.7	344.5	344.5
February(p) - Février(p).....	56.6			209.0	6.9	144.4	360.2	360.2
Adjusted for seasonal variation - Chiffres désaisonnalisés								
M.C.D. - M.D.C.....	6			3	4	2	4	4
1974 - January - Janvier.....	53.8			91.5	5.8	153.9	251.2	251.2
February - Février.....	58.0			94.3	5.6	150.8	250.7	250.7
March - Mars.....	63.1			97.9	5.8	163.4	267.1	267.1
April - Avril.....	38.2			100.4	4.5	173.1	278.0	278.0
May - Mai.....	96.6			105.0	4.8	140.6	250.4	250.4
June - Juin.....	60.8			109.9	5.0	153.0	267.9	267.9
July - Juillet.....	61.0			115.9	5.0	156.1	277.0	277.0
August - Août.....	61.3			118.9	5.4	162.7	287.0	287.0
September - Septembre.....	69.4			112.2	5.4	158.8	276.4	276.4
October - Octobre.....	60.0			113.7	5.9	163.7	283.3	283.3
November - Novembre.....	66.1			118.3	7.4	169.1	294.8	294.8
December - Décembre.....	52.4			121.4	5.9	203.9	331.2	331.2
1975 - January - Janvier.....	73.0			115.6	6.2	164.5	286.3	286.3
February - Février.....	73.7			112.4	6.7	147.0	266.1	266.1
March - Mars.....	67.1			118.9	6.5	162.0	287.4	287.4
April - Avril.....	55.6			123.8	6.6	166.2	296.6	296.6
May - Mai.....	105.2			125.9	5.1	156.6	287.6	287.6
June - Juin.....	72.2			128.8	5.4	157.7	291.9	291.9
July - Juillet.....	64.7			207.8	5.6	125.8	339.2	339.2
August - Août.....	61.9			201.4	5.7	120.3	327.4	327.4
September - Septembre.....	64.0			215.5	6.1	122.0	343.6	343.6
October - Octobre.....	69.3			222.7	5.4	116.4	344.5	344.5
November - Novembre.....	52.2			221.0	5.8	113.9	341.5	341.5
December - Décembre.....	62.8			215.0	5.2	129.9	350.1	350.1
1976 - January(r) - Janvier(r).....	61.1			202.2	5.5	121.9	329.6	329.6
February(p) - Février(p).....	61.7			198.3	5.5	117.1	320.9	320.9

TABLE 3. Estimated Value of Shipments, Orders and Inventory in Manufacturing Industries grouped according to the Standard Industrial Classification - Continued

TABLEAU 3. Valeur estimative des livraisons, commandes et stocks des industries manufacturières groupées d'après la classification type des industries - suite

Group 3 - Rubber and Plastics Products Industries

Groupe 3 - Industrie du caoutchouc et des produits en matières plastiques

Date	Shipments Livraisons	New orders received during month Nouvelles commandes reçues au cours du mois	Unfilled orders at end of month Commandes en carnet à la fin du mois	All inventory held at end of month Ensemble des stocks détenus à la fin du mois				Inventory held but not owned Stocks détenus mais non possédés	Total inventory owned Total des stocks possédés
				Raw materials Matières premières	Goods in process Produits en cours	Finished products Produits finis	Total		
millions of dollars - en millions de dollars									
Unadjusted for seasonal variation - Chiffres non-désaisonnalisés									
1972 - Average - Moyenne.....	109.7	110.2	52.9	59.0	23.6	161.5	244.3	-	244.3
1973 - Average - moyenne.....	123.0	124.5	67.5	77.1	28.4	167.0	272.6	-	272.6
1974 - Average - moyenne.....	138.9	139.1	80.7	123.5	36.6	167.5	327.7	-	327.7
1974 - January - Janvier.....	128.0	126.1	66.5	96.2	32.3	159.9	288.6	-	288.6
February - Février.....	139.3	156.0	83.1	100.7	34.9	165.5	301.1	-	301.1
March - Mars.....	149.5	148.1	81.6	108.5	35.5	165.1	309.1	-	309.1
April - Avril.....	150.3	152.2	83.4	114.5	35.0	164.3	313.8	-	313.8
May - Mai.....	146.0	147.0	84.4	123.8	34.9	157.0	315.7	-	315.7
June - Juin.....	135.8	128.0	76.6	126.6	34.3	164.4	325.3	-	325.3
July - Juillet.....	129.1	129.7	77.1	136.0	35.2	161.9	333.1	-	333.1
August - Août.....	122.1	138.0	93.0	135.8	36.4	165.6	337.9	-	337.9
September - Septembre.....	142.5	131.9	82.3	134.5	38.0	160.6	333.1	-	333.1
October - Octobre.....	153.0	157.9	87.1	134.1	39.9	165.6	339.6	-	339.6
November - Novembre.....	137.7	133.2	82.5	132.9	41.5	177.7	352.2	-	352.2
December - Décembre.....	133.8	122.0	70.7	138.4	41.9	203.2	383.6	-	383.6
Total.....	1,667.8								
1975 - January - Janvier.....	131.8	126.9	65.7	134.1	45.1	236.6	415.8	-	415.8
February - Février.....	134.0	137.7	69.3	127.8	44.3	250.5	422.6	-	422.6
March - Mars.....	148.8	149.2	69.7	124.7	41.5	261.2	427.5	-	427.5
April - Avril.....	157.7	155.4	67.4	123.4	39.9	265.5	428.9	-	428.9
May - Mai.....	151.7	161.1	76.9	118.8	38.9	262.9	420.7	-	420.7
June - Juin.....	160.3	147.7	64.2	114.4	38.6	264.0	417.0	-	417.0
July - Juillet.....	145.7	140.4	58.9	115.1	37.7	260.3	413.1	-	413.1
August - Août.....	140.9	149.9	67.9	112.9	38.6	247.0	398.5	-	398.5
September - Septembre.....	164.7	158.2	61.4	108.3	40.9	242.3	391.5	-	391.5
October - Octobre.....	170.1	167.1	58.5	105.2	40.4	236.3	382.0	-	382.0
November - Novembre.....	164.3	162.7	56.9	104.0	42.2	240.4	386.6	-	386.6
December - Décembre.....	150.8	151.0	57.1	110.0	40.7	248.6	399.3	-	399.3
Total.....	1,820.7								
1976 - January(r) - Janvier(r).....	149.4	150.5	58.1	115.1	43.1	246.8	405.0	-	405.0
February(p) - Février(p).....	157.5	161.2	61.8	116.5	42.1	272.5	431.1	-	431.1
Adjusted for seasonal variation - Chiffres désaisonnalisés									
M.C.D. - M.D.C.	3	5	3	1	2	2	1	-	1
1974 - January - Janvier.....	142.3	136.8	71.3	98.4	32.4	161.4	292.2	-	292.2
February - Février.....	142.7	150.7	79.3	102.6	35.2	161.4	299.2	-	299.2
March - Mars.....	143.9	143.5	78.9	109.0	35.4	158.8	303.2	-	303.2
April - Avril.....	138.8	138.7	78.8	114.2	35.1	155.0	304.3	-	304.3
May - Mai.....	140.2	139.1	77.7	121.3	34.9	147.2	303.4	-	303.4
June - Juin.....	130.0	129.2	76.9	125.8	35.4	156.3	317.5	-	317.5
July - Juillet.....	142.1	141.5	76.3	131.0	36.1	159.3	326.4	-	326.4
August - Août.....	137.2	146.3	85.4	135.1	35.1	163.9	334.1	-	334.1
September - Septembre.....	134.8	132.7	83.3	134.5	37.2	169.4	341.1	-	341.1
October - Octobre.....	136.6	144.3	91.0	134.2	39.2	179.5	352.9	-	352.9
November - Novembre.....	133.4	133.1	90.7	137.4	40.9	194.4	372.7	-	372.7
December - Décembre.....	149.2	137.9	79.4	138.0	42.3	211.7	392.0	-	392.0
1975 - January - Janvier.....	150.7	141.9	70.6	137.2	45.3	238.9	421.4	-	421.4
February - Février.....	137.2	132.7	66.1	130.3	44.8	244.8	419.9	-	419.9
March - Mars.....	138.2	139.5	67.4	125.3	41.5	251.7	418.5	-	418.5
April - Avril.....	145.7	142.1	63.8	123.1	40.1	250.8	414.0	-	414.0
May - Mai.....	145.0	152.0	70.8	116.3	38.9	246.5	401.7	-	401.7
June - Juin.....	154.6	148.4	64.6	113.7	40.0	251.1	404.8	-	404.8
July - Juillet.....	159.0	152.8	58.4	110.8	38.7	256.4	405.9	-	405.9
August - Août.....	166.4	170.1	62.2	112.4	37.3	244.4	394.1	-	394.1
September - Septembre.....	151.0	151.0	62.2	108.3	40.1	255.7	404.1	-	404.1
October - Octobre.....	156.0	154.8	61.0	105.4	39.7	256.3	401.4	-	401.4
November - Novembre.....	159.6	161.0	62.4	107.6	41.8	262.8	412.2	-	412.2
December - Décembre.....	161.9	163.6	64.1	109.8	41.1	258.6	409.5	-	409.5
1976 - January(r) - Janvier(r).....	177.0	175.4	62.5	117.8	43.2	249.4	410.4	-	410.4
February(p) - Février(p).....	155.2	151.6	58.9	118.7	42.6	266.5	427.8	-	427.8

TABLE 3. Estimated Value of Shipments, Orders and Inventory in Manufacturing Industries grouped according to the Standard Industrial Classification - Continued

TABLEAU 3. Valeur estimative des livraisons, commandes et stocks des industries manufacturières groupées d'après la classification type des industries - suite

Group 4 - Leather Industries

Groupe 4 - Industrie du cuir

Date	Shipments Livraisons	New orders received during month Nouvelles commandes reçues au cours du mois	Unfilled orders at end of month Commandes en carnet à la fin du mois	All inventory held at end of month Ensemble des stocks détenus à la fin du mois			Inventory held but not owned Stocks détenus mais non possédés	Total inventory owned Total des stocks possédés
				Raw materials Matières premières	Goods in process Produits en cours	Finished products Produits finis		
				Total				
millions of dollars - en millions de dollars								
Unadjusted for seasonal variation - Chiffres non-désaisonnalisés								
1972 - Average - Moyenne.....	37.2	37.0	32.5	42.6	15.8	26.8	85.2	85.2
1973 - Average - Moyenne.....	38.8	39.9	39.5	49.9	18.4	30.9	99.3	99.3
1974 - Average - Moyenne.....	44.8	45.1	48.2	63.9	21.3	32.2	117.4	117.4
1974 - January - Janvier.....	41.2	37.3	38.0	56.5	19.8	28.8	105.1	105.1
February - Février.....	45.5	46.8	39.2	58.0	20.1	27.1	105.2	105.2
March - Mars.....	46.9	54.4	46.7	57.6	20.4	27.6	105.6	105.6
April - Avril.....	41.9	48.5	53.3	59.6	21.8	30.3	111.7	111.7
May - Mai.....	43.8	45.7	55.1	62.1	22.2	35.3	119.7	119.7
June - Juin.....	40.7	41.0	55.4	64.2	22.7	38.0	125.0	125.0
July - Juillet.....	40.9	37.7	52.2	66.8	22.3	35.8	124.9	124.9
August - Août.....	52.5	51.6	51.2	69.3	22.1	33.7	125.2	125.2
September - Septembre.....	49.8	45.0	46.5	66.9	21.7	30.5	119.1	119.1
October - Octobre.....	55.1	56.7	48.0	69.2	20.9	30.5	120.7	120.7
November - Novembre.....	45.0	44.9	47.8	67.9	20.9	30.5	119.3	119.3
December - Décembre.....	34.6	32.1	45.3	68.3	21.4	38.8	128.6	128.6
Total.....	538.5							
1975 - January - Janvier.....	43.3	39.1	41.1	65.9	20.8	39.8	126.5	126.5
February - Février.....	46.7	43.9	38.3	62.1	19.9	37.6	119.5	119.5
March - Mars.....	46.7	45.8	37.4	60.2	20.4	40.0	120.6	120.6
April - Avril.....	46.6	49.4	40.2	64.6	20.9	42.5	127.9	127.9
May - Mai.....	44.0	44.3	40.5	64.9	20.7	45.2	130.8	130.8
June - Juin.....	44.5	48.8	44.9	68.3	21.2	48.4	137.8	137.8
July - Juillet.....	41.5	44.1	47.5	69.2	20.2	48.1	137.5	137.5
August - Août.....	51.7	46.4	42.2	69.5	20.6	43.3	133.5	133.5
September - Septembre.....	57.0	57.5	42.7	69.8	21.4	40.3	131.5	131.5
October - Octobre.....	59.7	62.8	45.8	67.7	21.1	38.9	127.7	127.7
November - Novembre.....	52.8	64.2	57.2	70.0	21.5	39.2	130.8	130.8
December - Décembre.....	46.3	55.7	66.6	73.8	21.7	43.5	138.9	138.9
Total.....	580.8							
1976 - January(r) - Janvier(r).....	49.5	46.3	63.3	76.6	23.5	41.1	141.2	141.2
February(p) - Février(p).....	52.9	55.8	66.2	78.4	24.0	40.3	142.7	142.7
Adjusted for seasonal variation - Chiffres désaisonnalisés								
M.C.D. - M.D.C.....	5	6	3	2	2	2	2	2
1974 - January - Janvier.....	45.4	44.6	45.1	54.6	19.7	28.7	103.0	103.0
February - Février.....	44.8	42.6	42.9	56.2	20.0	27.2	103.4	103.4
March - Mars.....	45.5	46.4	43.8	57.2	20.7	28.8	106.7	106.7
April - Avril.....	46.2	47.5	45.1	59.3	22.1	30.0	111.4	111.4
May - Mai.....	49.3	50.4	46.2	61.9	21.3	32.3	115.5	115.5
June - Juin.....	46.8	47.0	46.4	63.3	21.6	32.3	117.2	117.2
July - Juillet.....	49.4	51.2	48.2	65.0	21.9	32.3	119.2	119.2
August - Août.....	41.1	46.3	53.4	69.1	22.1	33.7	124.9	124.9
September - Septembre.....	42.0	45.7	57.1	69.8	21.8	34.4	126.0	126.0
October - Octobre.....	44.5	41.3	53.9	72.0	21.5	34.5	128.0	128.0
November - Novembre.....	42.6	39.0	50.3	70.5	21.2	33.0	124.7	124.7
December - Décembre.....	43.9	43.3	49.7	69.1	21.5	39.2	129.8	129.8
1975 - January - Janvier.....	48.4	47.5	48.8	63.6	20.7	39.9	124.2	124.2
February - Février.....	46.0	39.4	42.2	60.1	19.9	37.8	117.8	117.8
March - Mars.....	45.4	38.3	35.1	59.8	20.8	41.9	122.5	122.5
April - Avril.....	50.8	49.8	34.1	64.2	21.3	42.2	127.7	127.7
May - Mai.....	50.5	50.4	34.0	64.7	20.0	41.3	126.0	126.0
June - Juin.....	50.5	54.0	37.5	67.3	20.2	41.1	128.6	128.6
July - Juillet.....	48.9	55.2	43.8	67.4	19.9	43.5	130.8	130.8
August - Août.....	42.3	42.5	44.0	69.3	20.6	43.4	133.3	133.3
September - Septembre.....	46.5	54.8	52.3	72.9	21.6	45.7	140.2	140.2
October - Octobre.....	48.8	47.9	51.4	70.4	21.8	44.1	136.3	136.3
November - Novembre.....	51.2	60.1	60.3	72.8	22.0	42.6	137.4	137.4
December - Décembre.....	57.0	69.7	73.0	74.7	21.9	44.1	140.7	140.7
1976 - January(r) - Janvier(r).....	58.9	61.2	75.3	74.0	23.4	41.2	138.6	138.6
February(p) - Février(p).....	50.1	47.8	73.0	75.9	24.0	40.5	140.4	140.4

TABLE 3. Estimated Value of Shipments, Orders and Inventory in Manufacturing Industries grouped according to the Standard Industrial Classification - Continued

TABLÉAU 3. Valeur estimative des livraisons, commandes et stocks des industries manufacturières groupées d'après la classification type des industries - suite

Group 5 - Textile Industries

Groupe 5 - Industrie textile

Date	Shipments Livraisons	New orders received during month Nouvelles commandes reçues au cours du mois	Unfilled orders at end of month Commandes en carnet à la fin du mois	All inventory held at end of month Ensemble des stocks détenus à la fin du mois				Inventory held but not owned Stocks détenus mais non possédés	Total inventory owned Total des stocks possédés
				Raw materials Matières premières	Goods in process Produits en cours	Finished products Produits finis	Total		
millions of dollars - en millions de dollars									
Unadjusted for seasonal variation - Chiffres non-désaisonnalisés									
1972 - Average - Moyenne.....	159.9	160.4	140.3	122.4	81.8	144.2	348.4	-	348.4
1973 - Average - Moyenne.....	182.8	186.5	164.0	158.3	98.8	137.8	394.9	-	394.9
1974 - Average - Moyenne.....	210.6	207.5	167.5	222.9	118.3	157.7	499.0	-	499.0
1974 - January - Janvier.....	207.2	210.1	184.6	189.8	110.8	134.3	435.0	-	435.0
February - Février.....	212.4	225.1	197.2	199.7	116.6	138.6	455.0	-	455.0
March - Mars.....	231.1	228.8	194.9	204.7	119.9	142.1	466.7	-	466.7
April - Avril.....	227.9	211.1	178.1	208.6	120.9	140.2	469.7	-	469.7
May - Mai.....	228.3	222.7	172.4	213.5	120.4	157.5	491.4	-	491.4
June - Juin.....	225.4	210.3	157.3	221.0	118.4	156.4	495.8	-	495.8
July - Juillet.....	176.5	182.1	162.8	234.6	114.0	162.6	511.3	-	511.3
August - Août.....	194.7	187.8	155.7	242.6	118.5	163.0	524.2	-	524.2
September - Septembre.....	212.0	211.0	154.6	243.9	118.1	168.9	530.9	-	530.9
October - Octobre.....	231.8	234.5	157.3	244.0	119.9	164.8	528.8	-	528.8
November - Novembre.....	198.4	193.1	152.0	233.2	121.2	176.0	530.5	-	530.5
December - Décembre.....	181.9	173.5	143.6	239.4	121.4	189.1	549.9	-	549.9
Total.....	2,528.2								
1975 - January - Janvier.....	175.8	173.0	140.7	219.6	126.7	204.6	550.9	-	550.9
February - Février.....	182.8	179.9	137.9	210.4	125.4	204.5	540.3	-	540.3
March - Mars.....	191.8	188.6	134.7	198.2	124.9	200.1	523.2	-	523.2
April - Avril.....	198.7	201.6	137.5	197.4	129.4	198.5	525.4	-	525.4
May - Mai.....	197.2	191.1	133.4	197.4	126.1	198.9	522.5	-	522.5
June - Juin.....	215.7	210.8	128.5	194.2	128.6	199.5	522.4	-	522.4
July - Juillet.....	180.3	186.7	134.9	201.1	124.4	193.6	519.1	-	519.1
August - Août.....	191.5	193.5	136.9	195.9	130.5	185.2	511.6	-	511.6
September - Septembre.....	231.8	234.8	140.0	187.9	129.0	193.8	510.7	-	510.7
October - Octobre.....	239.7	233.7	134.0	189.8	122.6	203.3	515.8	-	515.8
November - Novembre.....	238.0	249.5	145.5	196.8	125.4	191.0	513.3	-	513.3
December - Décembre.....	229.2	238.5	154.8	200.7	132.6	195.2	528.4	-	528.4
Total.....	2,471.6								
1976 - January(r) - Janvier(r).....	223.9	228.2	159.0	209.6	133.0	188.3	530.9	-	530.9
February(p) - Février(p).....	230.6	233.2	161.6	213.3	140.5	198.4	552.2	-	552.2
Adjusted for seasonal variation - Chiffres désaisonnalisés									
M.C.D. - M.D.C.....	3	5	3	1	2	2	1		1
1974 - January - Janvier.....	206.2	209.8	188.0	190.6	111.4	135.2	437.2	-	437.2
February - Février.....	213.7	216.8	191.1	197.3	116.1	137.6	451.0	-	451.0
March - Mars.....	217.0	214.5	188.6	203.6	120.8	140.2	464.6	-	464.6
April - Avril.....	217.5	205.7	176.8	208.8	120.4	136.0	465.2	-	465.2
May - Mai.....	213.4	210.8	174.2	213.9	118.0	150.1	482.0	-	482.0
June - Juin.....	214.3	201.8	161.7	221.6	117.4	153.9	492.9	-	492.9
July - Juillet.....	218.4	225.9	169.2	230.5	116.4	165.0	511.9	-	511.9
August - Août.....	216.2	205.3	158.3	235.2	116.4	161.5	513.1	-	513.1
September - Septembre.....	209.2	204.8	153.9	241.5	118.0	170.3	529.8	-	529.8
October - Octobre.....	215.7	216.9	155.1	246.0	121.0	168.3	535.3	-	535.3
November - Novembre.....	196.7	188.9	147.3	243.1	121.7	181.7	546.5	-	546.5
December - Décembre.....	192.2	191.1	146.2	244.8	122.7	197.5	565.0	-	565.0
1975 - January - Janvier.....	174.8	172.1	143.5	220.6	127.4	205.9	553.9	-	553.9
February - Février.....	183.9	173.9	133.5	207.8	124.8	203.0	535.6	-	535.6
March - Mars.....	179.3	175.9	130.1	197.0	125.8	197.6	520.4	-	520.4
April - Avril.....	189.7	196.1	136.5	197.7	128.8	192.8	519.3	-	519.3
May - Mai.....	186.6	184.7	134.6	197.8	123.6	189.7	511.1	-	511.1
June - Juin.....	202.3	199.7	132.0	194.6	127.6	196.4	518.6	-	518.6
July - Juillet.....	222.4	230.4	140.0	197.4	127.1	196.5	521.0	-	521.0
August - Août.....	216.6	216.0	139.4	189.8	128.3	183.4	501.5	-	501.5
September - Septembre.....	227.0	227.0	139.4	186.1	129.1	195.5	510.7	-	510.7
October - Octobre.....	222.7	215.5	132.2	191.6	123.8	207.7	523.1	-	523.1
November - Novembre.....	238.1	247.0	141.1	205.4	126.1	197.5	529.0	-	529.0
December - Décembre.....	239.1	255.9	157.9	205.5	134.2	204.0	543.7	-	543.7
1976 - January(r) - Janvier(r).....	222.5	227.0	162.4	210.6	133.7	189.4	533.7	-	533.7
February(p) - Février(p).....	224.3	218.4	156.5	210.7	139.7	197.1	547.5	-	547.5

TABLE 3. Estimated Value of Shipments, Orders and Inventory in Manufacturing Industries grouped according to the Standard Industrial Classification - Continued

TABLEAU 3. Valeur estimative des livraisons, commandes et stocks des industries manufacturières groupées d'après la classification type des industries - suite

Group 6 - Knitting Mills

Groupe 6 - Bonneterie

Date	Shipments Livraisons	New orders received during month(1) Nouvelles commandes reçues au cours du mois(1)	Unfilled orders at end of month(1) Commandes en carnet à la fin du mois(1)	All inventory held at end of month Ensemble des stocks détenus à la fin du mois			Inventory held but not owned Stocks détenus mais non possédés	Total inventory owned Total des stocks possédés
				Raw materials Matières premières	Goods in process Produits en cours	Finished products Produits finis		
				Total				
millions of dollars - en millions de dollars								
Unadjusted for seasonal variation - Chiffres non-désaisonnalisés								
1972 - Average - Moyenne.....	39.1			32.5	21.4	33.1	87.0	87.0
1973 - Average - Moyenne.....	43.5			42.1	25.6	40.1	107.9	107.9
1974 - Average - Moyenne.....	48.3			58.3	29.0	45.5	132.8	132.8
1974 - January - Janvier.....	50.0			54.7	27.9	42.3	125.0	125.0
February - Février.....	52.0			55.9	28.2	42.8	127.0	127.0
March - Mars.....	52.3			60.0	29.2	44.4	133.6	133.6
April - Avril.....	45.1			59.8	29.8	48.1	137.7	137.7
May - Mai.....	46.6			59.9	29.8	48.5	138.3	138.3
June - Juin.....	45.7			58.6	29.9	48.7	137.3	137.3
July - Juillet.....	46.1			57.8	29.7	46.8	134.3	134.3
August - Août.....	52.2			62.2	29.5	47.3	139.0	139.0
September - Septembre.....	50.3			59.8	28.9	49.3	138.1	138.1
October - Octobre.....	51.3			57.9	28.9	42.2	129.1	129.1
November - Novembre.....	50.0			58.1	28.6	42.5	129.2	129.2
December - Décembre.....	38.5			54.7	28.3	43.1	126.1	126.1
Total.....	580.5							
1975 - January - Janvier.....	41.3			53.5	27.1	45.2	125.8	125.8
February - Février.....	45.1			51.1	27.3	42.4	120.8	120.8
March - Mars.....	45.3			52.9	29.2	43.8	125.9	125.9
April - Avril.....	45.0			47.1	29.8	48.3	125.2	125.2
May - Mai.....	44.6			49.4	29.3	46.9	125.6	125.6
June - Juin.....	49.0			49.3	29.1	48.8	127.2	127.2
July - Juillet.....	45.3			49.2	29.2	47.8	126.2	126.2
August - Août.....	48.8			48.6	29.5	46.9	125.1	125.1
September - Septembre.....	52.2			48.0	28.6	44.5	121.1	121.1
October - Octobre.....	54.9			46.3	29.0	43.6	118.9	118.9
November - Novembre.....	52.7			45.3	27.6	45.0	117.9	117.9
December - Décembre.....	47.3			46.1	26.0	42.0	114.1	114.1
Total.....	570.8							
1976 - January(r) - Janvier(r).....	48.3			44.0	25.0	46.7	115.7	115.7
February(p) - Février(p).....	49.4			44.2	25.0	45.9	115.2	115.2
Adjusted for seasonal variation - Chiffres désaisonnalisés								
M.C.D. - M.D.C.	4			2	2	2	1	1
1974 - January - Janvier.....	53.2			56.7	27.7	44.3	128.7	128.7
February - Février.....	52.0			57.1	28.6	44.5	130.2	130.2
March - Mars.....	51.3			60.1	29.7	45.1	134.9	134.9
April - Avril.....	49.4			59.5	29.3	48.1	136.9	136.9
May - Mai.....	51.0			58.3	28.8	45.8	132.9	132.9
June - Juin.....	47.7			57.2	28.6	44.2	130.0	130.0
July - Juillet.....	46.4			54.1	28.8	45.7	128.6	128.6
August - Août.....	47.6			63.1	28.8	46.7	138.6	138.6
September - Septembre.....	46.3			59.4	29.4	49.7	138.5	138.5
October - Octobre.....	45.1			59.3	29.6	42.8	131.7	131.7
November - Novembre.....	46.4			60.5	29.8	44.0	134.3	134.3
December - Décembre.....	46.2			54.9	29.3	44.5	128.7	128.7
1975 - January - Janvier.....	43.9			55.5	27.0	47.4	129.9	129.9
February - Février.....	45.0			52.2	27.7	44.1	124.0	124.0
March - Mars.....	44.7			52.9	29.8	44.4	127.1	127.1
April - Avril.....	48.1			46.8	29.3	48.4	124.5	124.5
May - Mai.....	50.5			48.0	28.2	44.3	120.5	120.5
June - Juin.....	50.4			48.0	27.9	44.3	120.2	120.2
July - Juillet.....	45.1			46.0	28.3	46.9	121.2	121.2
August - Août.....	44.3			49.3	28.9	46.5	124.7	124.7
September - Septembre.....	48.0			47.6	29.2	44.9	121.7	121.7
October - Octobre.....	48.3			47.5	29.7	44.3	121.5	121.5
November - Novembre.....	49.1			47.3	28.9	46.6	122.8	122.8
December - Décembre.....	55.9			46.3	27.1	43.3	116.7	116.7
1976 - January(r) - Janvier(r).....	53.6			45.6	25.0	48.9	119.5	119.5
February(p) - Février(p).....	48.0			45.2	25.3	47.9	118.4	118.4

TABLE 3. Estimated Value of Shipments, Orders and Inventory in Manufacturing Industries grouped according to the Standard Industrial Classification - Continued

TABLEAU 3. Valeur estimative des livraisons, commandes et stocks des industries manufacturières groupées d'après la classification type des industries - suite

Group 7 - Clothing Industries

Groupe 7 - Industrie de l'habillement

Date	Shipments Livraisons	New orders received during month Nouvelles commandes reçues au cours du mois	Unfilled orders at end of month Commandes en carnet à la fin du mois	All inventory held at end of month Ensemble des stocks détenus à la fin du mois				Inventory held but not owned Stocks détenus mais non possédés	Total inventory owned Total des stocks possédés
				Raw materials Matières premières	Goods in process Produits en cours	Finished products Produits finis	Total		
Unadjusted for seasonal variation - Chiffres non-désaisonnalisés									
1972 - Average - Moyenne.....	137.1	138.5	72.6	145.7	44.0	95.5	285.3	-	285.3
1973 - Average - Moyenne.....	144.7	146.4	87.0	173.7	52.4	101.5	327.6	-	327.6
1974 - Average - Moyenne.....	163.5	163.7	107.7	204.3	61.9	124.3	390.6	-	390.6
1974 - January - Janvier.....	147.3	150.5	112.3	188.8	56.0	113.8	358.7	-	358.7
February - Février.....	165.2	143.7	90.7	195.6	57.4	113.9	366.9	-	366.9
March - Mars.....	176.1	190.1	104.5	195.7	59.1	112.8	367.6	-	367.6
April - Avril.....	156.6	156.9	104.8	204.8	64.1	117.5	386.4	-	386.4
May - Mai.....	146.0	150.4	109.1	209.7	64.2	132.8	406.7	-	406.7
June - Juin.....	133.6	159.9	135.4	219.2	66.2	148.3	433.8	-	433.8
July - Juillet.....	165.4	149.9	119.9	215.8	63.3	133.8	413.0	-	413.0
August - Août.....	191.7	168.2	96.4	208.5	63.7	120.3	392.5	-	392.5
September - Septembre.....	189.6	204.9	111.6	210.1	63.4	118.3	391.8	-	391.8
October - Octobre.....	191.8	178.3	98.1	205.2	61.7	120.0	386.9	-	386.9
November - Novembre.....	168.1	167.5	97.4	196.7	61.2	121.7	379.6	-	379.6
December - Décembre.....	129.8	144.6	112.1	201.8	63.2	138.9	403.9	-	403.9
Total.....	1,962.0								
1975 - January - Janvier.....	158.9	168.0	121.3	214.1	60.9	145.2	420.2	-	420.2
February - Février.....	177.3	165.7	109.7	204.5	59.6	138.4	402.5	-	402.5
March - Mars.....	175.2	177.1	111.6	194.5	55.6	132.2	382.4	-	382.4
April - Avril.....	159.9	153.4	105.1	196.5	57.7	134.9	389.1	-	389.1
May - Mai.....	145.1	148.2	108.2	213.5	63.3	140.5	417.3	-	417.3
June - Juin.....	153.7	154.1	108.7	213.5	66.1	146.3	425.9	-	425.9
July - Juillet.....	164.2	160.4	104.9	211.7	65.2	137.6	414.5	-	414.5
August - Août.....	183.4	172.4	94.0	204.8	69.5	128.6	402.9	-	402.9
September - Septembre.....	202.0	195.7	87.7	211.8	70.4	115.9	398.1	-	398.1
October - Octobre.....	199.8	202.1	90.0	208.6	69.3	115.7	393.6	-	393.6
November - Novembre.....	181.3	181.2	90.0	193.7	66.0	115.1	374.9	-	374.9
December - Décembre.....	148.6	143.7	85.1	218.7	68.3	121.2	408.1	-	408.1
Total.....	2,048.7								
1976 - January(r) - Janvier(r).....	166.7	168.4	86.8	217.2	67.6	132.7	417.4	-	417.4
February(p) - Février(p).....	187.4	191.7	91.1	214.1	67.1	128.2	409.4	-	409.4
Adjusted for seasonal variation - Chiffres désaisonnalisés									
M.C.D. - M.D.C.	5	6	4	2	3	2	2		2
1974 - January - Janvier.....	161.7	164.1	101.7	194.3	56.9	110.7	361.9	-	361.9
February - Février.....	158.7	154.9	97.9	195.1	55.9	113.5	364.5	-	364.5
March - Mars.....	165.3	204.6	137.2	194.2	59.6	116.1	369.9	-	369.9
April - Avril.....	163.1	133.9	108.0	201.1	65.1	117.9	384.1	-	384.1
May - Mai.....	170.9	166.6	103.7	202.0	61.3	122.9	386.2	-	386.2
June - Juin.....	162.8	170.0	110.9	204.2	61.2	130.3	395.7	-	395.7
July - Juillet.....	174.3	167.1	103.7	203.9	60.7	124.3	388.9	-	388.9
August - Août.....	159.2	156.9	101.4	209.2	62.8	120.4	392.4	-	392.4
September - Septembre.....	160.4	201.7	142.7	214.4	63.8	128.2	406.4	-	406.4
October - Octobre.....	160.5	127.4	109.6	213.7	63.7	134.1	411.5	-	411.5
November - Novembre.....	161.2	141.8	90.2	208.8	64.7	134.4	407.9	-	407.9
December - Décembre.....	171.0	182.6	101.8	213.2	68.0	141.0	422.2	-	422.2
1975 - January - Janvier.....	174.8	182.8	109.9	220.4	62.1	141.3	423.8	-	423.8
February - Février.....	170.8	179.5	118.6	203.9	58.2	138.0	400.1	-	400.1
March - Mars.....	161.7	189.8	146.7	192.9	56.2	136.0	385.1	-	385.1
April - Avril.....	168.6	130.0	108.1	192.8	58.6	135.3	386.7	-	386.7
May - Mai.....	173.3	168.2	103.0	205.5	60.4	129.9	395.8	-	395.8
June - Juin.....	180.7	166.8	89.1	198.5	61.1	128.3	387.9	-	387.9
July - Juillet.....	172.8	174.6	90.9	200.0	62.5	127.7	390.2	-	390.2
August - Août.....	156.8	165.2	99.3	205.5	68.7	129.0	403.2	-	403.2
September - Septembre.....	169.0	181.6	111.9	216.3	70.8	125.9	413.0	-	413.0
October - Octobre.....	167.6	155.9	100.2	217.5	71.8	129.7	419.0	-	419.0
November - Novembre.....	175.5	158.6	83.3	205.9	69.8	127.5	403.2	-	403.2
December - Décembre.....	192.1	186.1	77.3	231.2	73.5	123.2	427.9	-	427.9
1976 - January(r) - Janvier(r).....	192.9	194.2	78.6	223.5	69.0	129.2	421.7	-	421.7
February(p) - Février(p).....	176.2	196.2	98.6	213.3	65.5	127.9	406.7	-	406.7

TABLE 3. Estimated Value of Shipments, Orders and Inventory in Manufacturing Industries grouped according to the Standard Industrial Classification - Continued

TABLEAU 3. Valeur estimative des livraisons, commandes et stocks des industries manufacturières groupées d'après la classification type des industries - suite

Group 8 - Wood Industries
Groupe 8 - Industrie du bois

Date	Shipments Livraisons	New orders received during month(1) Nouvelles commandes reçues au cours du mois(1)	Unfilled orders at end of month(1) Commandes en carnet à la fin du mois(1)	All inventory held at end of month Ensemble des stocks détenus à la fin du mois			Inventory held but not owned Stocks détenus mais non possédés	Total inventory owned Total des stocks possédés
				Raw materials Matières premières	Goods in process Produits en cours	Finished products Produits finis		
				Total				
millions of dollars - en millions de dollars								
Unadjusted for seasonal variation - Chiffres non-désaisonnalisés								
1972 - Average - Moyenne.....	257.0			109.1	112.0	157.1	378.2	378.2
1973 - Average - Moyenne.....	319.1			134.1	151.8	198.4	484.5	484.5
1974 - Average - Moyenne.....	288.5			181.8	163.0	234.3	579.2	579.2
1974 - January - Janvier.....	294.4			159.3	175.3	238.0	572.7	572.7
February - Février.....	296.1			167.1	180.6	245.6	593.4	593.4
March - Mars.....	333.0			171.4	181.1	247.8	600.4	600.4
April - Avril.....	338.9			180.6	161.7	244.8	587.2	587.2
May - Mai.....	356.4			186.6	159.9	236.8	583.4	583.4
June - Juin.....	321.9			191.5	159.2	230.9	581.6	581.6
July - Juillet.....	270.7			197.9	162.0	227.6	587.6	587.6
August - Août.....	277.8			195.9	163.4	238.0	597.3	597.3
September - Septembre.....	267.3			188.8	160.3	233.6	582.7	582.7
October - Octobre.....	264.2			185.5	150.8	220.5	556.9	556.9
November - Novembre.....	241.8			180.6	150.6	218.6	549.8	549.8
December - Décembre.....	199.0			176.3	151.9	230.1	558.4	558.4
Total.....	3,462.2							
1975 - January - Janvier.....	232.7			179.3	157.3	236.4	573.1	573.1
February - Février.....	225.9			178.8	162.0	246.0	586.8	586.8
March - Mars.....	231.8			181.2	168.3	271.4	621.0	621.0
April - Avril.....	281.6			179.1	150.1	248.7	577.9	577.9
May - Mai.....	311.3			178.0	137.2	249.0	564.2	564.2
June - Juin.....	314.3			171.0	136.8	230.3	538.0	538.0
July - Juillet.....	297.5			177.6	145.7	203.8	527.1	527.1
August - Août.....	254.3			176.3	158.9	196.0	531.1	531.1
September - Septembre.....	253.3			172.5	163.2	192.4	528.1	528.1
October - Octobre.....	272.9			171.3	164.1	204.8	540.2	540.2
November - Novembre.....	281.7			167.9	164.7	216.4	549.0	549.0
December - Décembre.....	289.5			171.8	170.2	228.7	570.7	570.7
Total.....	3,246.6							
1976 - January(r) - Janvier(r).....	288.6			178.8	183.4	240.8	603.0	603.0
February(p) - Février(p).....	316.1			185.9	194.3	248.6	628.9	628.9
Adjusted for seasonal variation - Chiffres désaisonnalisés								
M.C.D. - M.D.C.....	3			2	2	3	2	2
1974 - January - Janvier.....	333.6			156.0	159.8	232.1	547.9	547.9
February - Février.....	323.0			161.1	153.3	234.2	548.6	548.6
March - Mars.....	327.5			165.5	156.6	232.7	554.8	554.8
April - Avril.....	318.9			174.7	156.3	234.9	565.9	565.9
May - Mai.....	316.7			183.6	167.2	236.7	587.5	587.5
June - Juin.....	301.1			190.2	174.4	240.9	605.5	605.5
July - Juillet.....	279.6			192.5	179.0	242.7	614.2	614.2
August - Août.....	271.4			196.0	177.5	236.8	610.3	610.3
September - Septembre.....	266.2			194.9	172.7	232.7	600.3	600.3
October - Octobre.....	246.3			195.0	159.6	226.3	580.9	580.9
November - Novembre.....	244.1			191.6	155.8	229.2	576.6	576.6
December - Décembre.....	230.3			185.4	149.6	233.9	568.9	568.9
1975 - January - Janvier.....	268.3			175.5	143.8	230.3	549.6	549.6
February - Février.....	246.2			172.0	139.5	235.0	546.5	546.5
March - Mars.....	227.5			174.5	147.0	254.9	576.4	576.4
April - Avril.....	263.5			172.6	146.3	238.6	557.5	557.5
May - Mai.....	278.5			174.7	144.2	248.8	567.7	567.7
June - Juin.....	292.6			169.7	149.6	240.1	559.4	559.4
July - Juillet.....	302.5			172.7	160.3	217.4	550.4	550.4
August - Août.....	255.7			176.5	172.1	195.0	543.6	543.6
September - Septembre.....	246.2			178.3	175.3	191.3	544.9	544.9
October - Octobre.....	259.0			180.6	172.8	210.4	563.8	563.8
November - Novembre.....	286.4			178.6	169.9	227.5	576.0	576.0
December - Décembre.....	330.1			181.0	168.0	232.7	581.7	581.7
1976 - January(r) - Janvier(r).....	345.3			175.9	169.1	234.4	579.4	579.4
February(p) - Février(p).....	327.9			179.3	168.8	237.7	585.8	585.8

TABLE 3. Estimated Value of Shipments, Orders and Inventory in Manufacturing Industries grouped according to the Standard Industrial Classification – Continued

TABLEAU 3. Valeur estimative des livraisons, commandes et stocks des industries manufacturières groupées d'après la classification type des industries – suite

Group 9 – Furniture & Fixture Industries

Groupe 9 – Industrie du meuble et des articles d'ameublement

Date	Shipments Livraisons	New orders received during month(1)	Unfilled orders at end of month(1)	All inventory held at end of month Ensemble des stocks détenus à la fin du mois			Inventory held but not owned	Total inventory owned
		Nouvelles commandes reçues au cours du mois(1)	Commandes en carnet à la fin du mois(1)	Raw materials	Goods in process	Finished products	Stocks détenus mais non possédés	Total des stocks possédés
				Matières premières	Produits en cours	Produits finis		
millions of dollars – en millions de dollars								
Unadjusted for seasonal variation – Chiffres non-désaisonnalisés								
1972 – Average – Moyenne.....	79.8			84.9	36.5	35.0	156.5	156.5
1973 – Average – Moyenne.....	93.8			110.8	39.9	37.3	188.1	188.1
1974 – Average – Moyenne.....	112.0			144.2	48.2	43.9	236.4	236.4
1974 – January – Janvier.....	100.6			129.7	42.3	35.5	207.6	207.6
February – Février.....	109.0			132.9	43.1	37.8	213.9	213.9
March – Mars.....	115.1			138.0	45.1	38.8	221.9	221.9
April – Avril.....	112.4			140.7	48.2	41.5	230.5	230.5
May – Mai.....	122.9			146.5	48.0	44.3	238.9	238.9
June – Juin.....	113.6			151.2	47.5	46.0	244.7	244.7
July – Juillet.....	99.2			149.3	49.0	43.2	241.5	241.5
August – Août.....	108.6			148.4	49.3	45.1	242.8	242.8
September – Septembre.....	118.1			149.2	49.9	45.0	244.2	244.2
October – Octobre.....	125.2			149.7	53.6	47.1	250.5	250.5
November – Novembre.....	118.6			146.8	51.0	49.7	247.6	247.6
December – Décembre.....	101.1			147.9	51.4	53.6	252.9	252.9
Total.....	1,345.2							
1975 – January – Janvier.....	96.9			143.2	51.7	58.1	253.0	253.0
February – Février.....	105.7			141.5	51.3	62.3	255.1	255.1
March – Mars.....	107.8			139.1	50.4	64.0	253.6	253.6
April – Avril.....	108.0			137.1	49.8	61.6	248.5	248.5
May – Mai.....	108.2			135.9	49.1	61.5	246.5	246.5
June – Juin.....	111.4			135.3	48.4	60.7	244.4	244.4
July – Juillet.....	96.2			135.0	47.4	55.7	238.0	238.0
August – Août.....	100.4			135.9	48.4	55.0	239.2	239.2
September – Septembre.....	120.1			136.7	49.4	54.1	240.2	240.2
October – Octobre.....	125.5			127.4	48.2	54.2	229.7	229.7
November – Novembre.....	120.7			131.9	47.3	52.2	231.4	231.4
December – Décembre.....	115.3			137.2	52.9	53.0	243.0	243.0
Total.....	1,314.4							
1976 – January(r) – Janvier(r).....	110.2			135.6	49.8	57.0	242.4	242.4
February(p) – Février(p).....	119.6			136.9	54.0	54.2	245.1	245.1
Adjusted for seasonal variation – Chiffres désaisonnalisés								
M.C.D. – M.D.C.....	3		1	3	3	2		2
1974 – January – Janvier.....	108.7			129.6	42.7	36.9	209.3	209.3
February – Février.....	119.2			133.9	43.4	37.4	214.7	214.7
March – Mars.....	115.3			138.4	45.2	36.6	220.2	220.2
April – Avril.....	111.8			139.5	46.3	38.6	224.4	224.4
May – Mai.....	115.3			146.4	46.8	42.2	235.4	235.4
June – Juin.....	111.2			149.6	46.8	44.2	240.6	240.6
July – Juillet.....	115.4			147.2	48.3	43.8	239.3	239.3
August – Août.....	112.0			149.2	49.1	45.7	244.0	244.0
September – Septembre.....	111.1			149.7	50.5	46.4	246.6	246.6
October – Octobre.....	110.1			151.3	54.7	49.8	255.8	255.8
November – Novembre.....	110.9			147.5	52.6	51.9	252.0	252.0
December – Décembre.....	106.4			148.4	51.9	55.6	255.9	255.9
1975 – January – Janvier.....	105.7			143.2	52.5	60.5	256.2	256.2
February – Février.....	115.4			142.7	51.7	61.8	256.2	256.2
March – Mars.....	106.1			139.6	50.6	60.5	250.7	250.7
April – Avril.....	106.7			135.8	47.8	57.4	241.0	241.0
May – Mai.....	103.2			135.7	47.8	58.5	242.0	242.0
June – Juin.....	107.4			133.8	47.7	58.4	239.9	239.9
July – Juillet.....	110.6			133.0	46.7	56.4	236.1	236.1
August – Août.....	107.9			136.6	48.3	55.6	240.5	240.5
September – Septembre.....	110.8			137.2	50.0	55.9	243.1	243.1
October – Octobre.....	111.7			128.8	49.2	57.3	235.3	235.3
November – Novembre.....	114.0			132.6	48.8	54.7	236.1	236.1
December – Décembre.....	117.6			137.8	53.4	55.0	246.2	246.2
1976 – January(r) – Janvier(r).....	127.0			135.6	50.6	59.4	245.6	245.6
February(p) – Février(p).....	126.9			138.2	54.4	53.8	246.4	246.4

TABLE 3. Estimated Value of Shipments, Orders and Inventory in Manufacturing Industries grouped according to the Standard Industrial Classification - Continued

TABLEAU 3. Valeur estimative des livraisons, commandes et stocks des industries manufacturières groupées d'après la classification type des industries - suite

Group 10 - Paper and Allied Industries								
Groupe 10 - Industrie du papier et activités annexes								
Date	Shipments Livraisons	New orders received during month(1)	Unfilled orders at end of month(1)	All inventory held at end of month			Inventory held but not owned Stocks détenus mais non possédés	Total inventory owned Total des stocks possédés
		Nouvelles commandes reçues au cours du mois(1)	Commandes en carnet à la fin du mois(1)	Ensemble des stocks détenus à la fin du mois				
				Raw materials Matières premières	Goods in process Produits en cours	Finished products Produits finis		
millions of dollars - en millions de dollars								
Unadjusted for seasonal variation - Chiffres non-désaisonnalisés								
1972 - Average - Moyenne.....	367.8		350.1	39.6	207.8	597.5	-	597.5
1973 - Average - Moyenne.....	432.2		348.1	41.4	212.7	602.3	-	602.3
1974 - Average - Moyenne.....	621.5		492.2	53.9	239.5	785.7	-	785.7
1974 - January - Janvier.....	539.3		421.5	45.6	211.8	678.9	-	678.9
February - Février.....	543.9		422.9	45.3	217.7	686.0	-	686.0
March - Mars.....	591.6		426.8	48.4	238.0	713.2	-	713.2
April - Avril.....	618.4		405.4	54.6	231.3	691.3	-	691.3
May - Mai.....	629.3		424.0	53.2	221.1	698.3	-	698.3
June - Juin.....	613.7		445.4	54.9	239.2	739.6	-	739.6
July - Juillet.....	621.6		491.5	56.5	240.3	788.3	-	788.3
August - Août.....	660.0		511.5	59.9	245.7	817.2	-	817.2
September - Septembre.....	660.7		544.7	60.0	246.4	851.2	-	851.2
October - Octobre.....	706.2		577.7	57.2	246.4	881.3	-	881.3
November - Novembre.....	654.9		598.9	55.9	264.8	919.6	-	919.6
December - Décembre.....	618.5		635.8	56.5	272.1	964.5	-	964.5
Total.....	7,458.6							
1975 - January - Janvier.....	631.3		641.7	61.6	313.9	1,017.2	-	1,017.2
February - Février.....	599.3		634.3	58.8	342.2	1,035.3	-	1,035.3
March - Mars.....	611.5		637.5	62.5	387.3	1,087.3	-	1,087.3
April - Avril.....	598.6		630.0	60.6	397.7	1,088.3	-	1,088.3
May - Mai.....	635.5		595.6	60.3	409.7	1,065.7	-	1,065.7
June - Juin.....	682.4		617.1	59.0	403.4	1,079.6	-	1,079.6
July - Juillet.....	567.1		666.7	56.4	382.5	1,105.7	-	1,105.7
August - Août.....	542.1		672.9	58.6	356.1	1,087.6	-	1,087.6
September - Septembre.....	534.4		689.2	62.5	320.7	1,072.3	-	1,072.3
October - Octobre.....	537.2		686.9	62.0	307.6	1,056.4	-	1,056.4
November - Novembre.....	529.6		673.3	58.9	307.5	1,039.7	-	1,039.7
December - Décembre.....	527.4		715.0	56.7	314.1	1,085.8	-	1,085.8
Total.....	6,996.7							
1976 - January(r) - Janvier(r).....	534.7		703.7	58.0	319.7	1,081.3	-	1,081.3
February(p) - Février(p).....	567.1		692.2	59.2	334.3	1,085.7	-	1,085.7
Adjusted for seasonal variation - Chiffres désaisonnalisés								
M.C.D. - M.D.C.	4		2	3	3	1		1
1974 - January - Janvier.....	552.2		404.9	46.0	221.5	672.4	-	672.4
February - Février.....	573.8		420.3	46.9	220.2	687.4	-	687.4
March - Mars.....	586.0		437.4	48.2	227.0	712.6	-	712.6
April - Avril.....	596.3		449.0	53.7	224.9	727.6	-	727.6
May - Mai.....	596.9		484.7	52.2	212.3	749.2	-	749.2
June - Juin.....	608.3		483.3	53.5	230.3	767.1	-	767.1
July - Juillet.....	656.1		503.1	54.9	236.6	794.6	-	794.6
August - Août.....	671.2		511.3	57.5	239.2	808.0	-	808.0
September - Septembre.....	672.1		518.9	59.0	249.0	826.9	-	826.9
October - Octobre.....	669.7		534.1	58.2	252.8	845.1	-	845.1
November - Novembre.....	639.8		553.3	57.9	271.8	883.0	-	883.0
December - Décembre.....	638.9		587.8	59.0	296.1	942.9	-	942.9
1975 - January - Janvier.....	651.0		615.9	62.3	328.3	1,006.5	-	1,006.5
February - Février.....	632.5		629.9	61.0	346.8	1,037.7	-	1,037.7
March - Mars.....	606.2		652.8	62.4	369.4	1,084.6	-	1,084.6
April - Avril.....	574.7		696.6	59.7	387.3	1,143.6	-	1,143.6
May - Mai.....	607.9		680.1	59.3	393.8	1,133.2	-	1,133.2
June - Juin.....	672.1		668.8	57.6	388.0	1,114.4	-	1,114.4
July - Juillet.....	591.8		681.6	54.9	376.7	1,113.2	-	1,113.2
August - Août.....	567.4		673.3	56.1	346.8	1,076.2	-	1,076.2
September - Septembre.....	528.5		657.6	61.4	323.9	1,042.9	-	1,042.9
October - Octobre.....	515.1		636.0	63.3	315.7	1,015.0	-	1,015.0
November - Novembre.....	527.1		622.7	61.2	315.6	999.5	-	999.5
December - Décembre.....	535.3		661.2	59.2	342.0	1,062.4	-	1,062.4
1976 - January(r) - Janvier(r).....	571.4		675.2	58.7	334.3	1,068.2	-	1,068.2
February(p) - Février(p).....	571.7		687.2	61.5	339.0	1,087.7	-	1,087.7

TABLE 3. Estimated Value of Shipments, Orders and Inventory in Manufacturing Industries grouped according to the Standard Industrial Classification - Continued

TABLEAU 3. Valeur estimative des livraisons, commandes et stocks des industries manufacturières groupées d'après la classification type des industries - suite

Group 11 - Printing, Publishing and Allied Industries

Groupe 11 - Imprimerie, édition et activités annexes

Date	Shipments Livraisons	New orders received during month(1)	Unfilled orders at end of month(1)	All inventory held at end of month Ensemble des stocks détenus à la fin du mois			Inventory held but not owned Stocks détenus mais non possédés	Total inventory owned Total des stocks possédés
		Nouvelles commandes reçues au cours du mois(1)	Commandes en carnet à la fin du mois(1)	Raw materials	Goods in process	Finished products		
				Matières premières	Produits en cours	Produits finis		
millions of dollars - en millions de dollars								
Unadjusted for seasonal variation - Chiffres non-désaisonnalisés								
1972 - Average - Moyenne.....	154.4			57.8	33.5	39.3	130.7	130.7
1973 - Average - Moyenne.....	173.1			67.4	36.0	40.2	143.7	143.7
1974 - Average - Moyenne.....	204.2			94.4	44.5	48.9	187.9	187.9
1974 - January - Janvier.....	175.6			75.8	36.6	42.3	154.8	154.8
February - Février.....	174.1			80.6	37.3	41.6	159.5	159.5
March - Mars.....	197.7			81.8	40.5	43.4	165.7	165.7
April - Avril.....	203.7			85.3	41.9	47.0	174.2	174.2
May - Mai.....	213.9			90.1	46.2	46.7	183.0	183.0
June - Juin.....	205.4			93.5	46.4	49.5	189.5	189.5
July - Juillet.....	188.7			99.3	50.2	51.4	200.9	200.9
August - Août.....	198.6			103.1	49.6	51.9	204.6	204.6
September - Septembre.....	214.4			105.8	50.5	52.6	208.9	208.9
October - Octobre.....	239.0			104.5	44.1	52.7	201.3	201.3
November - Novembre.....	231.0			104.4	46.9	53.6	204.9	204.9
December - Décembre.....	209.6			108.9	44.6	55.3	208.9	208.9
Total.....	2,451.5							
1975 - January - Janvier.....	201.9			109.0	48.7	55.3	213.0	213.0
February - Février.....	202.9			109.1	49.5	58.0	216.6	216.6
March - Mars.....	220.1			110.8	50.5	60.0	221.3	221.3
April - Avril.....	231.2			112.4	50.0	60.8	223.2	223.2
May - Mai.....	228.2			115.3	50.5	62.3	228.0	228.0
June - Juin.....	226.4			124.1	52.8	63.4	240.4	240.4
July - Juillet.....	210.8			127.5	52.4	65.2	245.1	245.1
August - Août.....	217.6			126.8	55.4	65.2	247.4	247.4
September - Septembre.....	245.9			127.5	54.1	64.7	246.3	246.3
October - Octobre.....	258.3			121.9	49.8	63.8	235.5	235.5
November - Novembre.....	240.5			119.0	48.4	63.6	231.0	231.0
December - Décembre.....	242.1			114.1	46.0	61.2	221.3	221.3
Total.....	2,725.2							
1976 - January(r) - Janvier(r).....	225.0			113.8	47.1	60.0	220.9	220.9
February(p) - Février(p).....	221.8			109.2	48.8	60.8	218.7	218.7
Adjusted for seasonal variation - Chiffres désaisonnalisés								
M.C.D. - M.D.C.....	4			2	2	2	1	1
1974 - January - Janvier.....	190.6			77.9	39.2	43.6	160.7	160.7
February - Février.....	193.8			81.5	37.0	41.6	160.1	160.1
March - Mars.....	192.9			83.0	39.6	43.7	166.3	166.3
April - Avril.....	194.5			86.4	41.8	46.8	175.0	175.0
May - Mai.....	203.0			89.1	43.5	45.3	177.9	177.9
June - Juin.....	203.2			91.6	45.4	46.4	183.4	183.4
July - Juillet.....	208.0			95.9	47.1	48.6	191.6	191.6
August - Août.....	211.3			99.1	48.0	50.6	197.7	197.7
September - Septembre.....	205.2			105.9	48.8	52.3	207.0	207.0
October - Octobre.....	211.8			105.8	45.5	54.4	205.7	205.7
November - Novembre.....	216.0			107.0	47.6	56.7	211.3	211.3
December - Décembre.....	220.1			109.4	50.8	58.5	218.7	218.7
1975 - January - Janvier.....	221.0			112.1	52.2	57.1	221.4	221.4
February - Février.....	226.0			110.3	49.1	58.3	217.7	217.7
March - Mars.....	215.9			112.4	49.5	60.7	222.6	222.6
April - Avril.....	217.4			114.0	50.0	60.6	224.6	224.6
May - Mai.....	220.2			114.0	47.6	60.6	222.2	222.2
June - Juin.....	224.0			121.6	51.8	59.5	232.9	232.9
July - Juillet.....	230.4			123.0	49.2	61.7	233.9	233.9
August - Août.....	234.0			122.0	53.6	63.7	239.3	239.3
September - Septembre.....	232.4			127.6	52.5	64.4	244.5	244.5
October - Octobre.....	230.9			123.5	51.5	65.9	240.9	240.9
November - Novembre.....	225.7			122.2	49.3	67.3	238.8	238.8
December - Décembre.....	250.0			114.7	52.3	64.8	231.8	231.8
1976 - January(r) - Janvier(r).....	252.9			117.1	50.5	61.8	229.4	229.4
February(p) - Février(p).....	236.7			110.3	48.4	61.0	219.7	219.7

TABLE 3. Estimated Value of Shipments, Orders and Inventory in Manufacturing Industries grouped according to the Standard Industrial Classification - Continued

TABLEAU 3. Valeur estimative des livraisons, commandes et stocks des industries manufacturières groupées d'après la classification type des industries - suite

Group 12 - Primary Metal Industries

Groupe 12 - Première transformation des métaux

Date	Shipments Livraisons	New orders received during month Nouvelles commandes reçues au cours du mois	Unfilled orders at end of month Commandes en carnet à la fin du mois	All inventory held at end of month Ensemble des stocks détenus à la fin du mois				Inventory held but not owned(2) Stocks détenus mais non possédés (2)	Total inventory owned(2) Total des stocks possédés (2)
				Raw materials Matières premières	Goods in process Produits en cours	Finished products Produits finis	Total		
millions of dollars - en millions de dollars									
Unadjusted for seasonal variation - Chiffres non-désaisonnalisés									
1972 - Average - Moyenne.....	349.4	353.3	450.6	447.8	154.4	208.5	810.8		
1973 - Average - Moyenne.....	418.9	444.5	633.3	451.0	166.3	201.2	818.6		
1974 - Average - Moyenne.....	545.2	567.5	931.2	573.8	206.4	235.8	1,016.1		
1974 - January - Janvier.....	515.6	572.9	828.4	479.4	189.7	207.0	876.1		
February - Février.....	483.4	529.9	874.9	475.1	183.1	219.6	877.9		
March - Mars.....	536.0	547.9	886.8	483.5	188.6	220.4	892.5		
April - Avril.....	542.7	561.4	905.5	513.7	195.9	238.2	947.8		
May - Mai.....	603.1	655.9	958.3	552.9	188.0	234.3	975.1		
June - Juin.....	587.6	595.3	966.0	588.7	193.8	234.0	1,016.6		
July - Juillet.....	531.9	492.8	926.8	592.7	199.5	230.9	1,023.1		
August - Août.....	508.6	540.2	958.4	610.6	213.0	235.6	1,059.2		
September - Septembre.....	574.0	541.4	925.7	614.1	222.6	237.4	1,074.2		
October - Octobre.....	575.6	547.7	897.7	643.9	225.2	245.3	1,114.4		
November - Novembre.....	564.7	674.2	1,007.1	653.8	232.7	264.0	1,150.6		
December - Décembre.....	519.3	550.7	1,038.5	677.0	245.7	263.8	1,186.6		
Total.....	6,542.9								
1975 - January - Janvier.....	538.3	560.4	1,060.7	721.8	251.5	283.9	1,257.2		
February - Février.....	509.2	492.2	1,043.7	707.1	247.4	301.5	1,256.0		
March - Mars.....	538.3	547.6	1,053.0	706.3	242.9	311.6	1,260.8		
April - Avril.....	510.5	420.2	962.6	767.6	265.4	325.7	1,358.7		
May - Mai.....	538.3	586.9	1,011.1	781.5	269.2	336.9	1,387.6		
June - Juin.....	525.5	391.6	877.2	839.2	272.9	344.2	1,456.3		
July - Juillet.....	516.9	490.1	822.5	856.2	273.8	326.6	1,456.6		
August - Août.....	453.6	507.1	903.9	854.5	289.8	331.3	1,475.6		
September - Septembre.....	522.3	572.2	953.8	860.8	292.8	338.6	1,492.2		
October - Octobre.....	559.7	580.6	974.7	878.6	288.2	354.0	1,514.9		
November - Novembre.....	556.1	541.0	959.6	903.9	289.9	371.9	1,559.6		
December - Décembre.....	544.3	544.4	959.8	933.9	298.9	392.0	1,624.8		
Total.....	6,313.8								
1976 - January(r) - Janvier(r).....	515.4	487.9	932.2	862.4	332.6	403.3	1,598.3		
February(p) - Février(p).....	536.6	508.5	904.1	833.3	332.5	421.9	1,587.7		
Adjusted for seasonal variation - Chiffres désaisonnalisés									
M.C.D. - M.D.C.	3	5	2	2	2	3	2		
1974 - January - Janvier.....	520.7	526.8	810.2	475.4	183.5	204.1	863.0		
February - Février.....	504.4	545.3	851.1	493.1	184.3	213.4	890.8		
March - Mars.....	515.1	505.3	841.3	524.0	188.8	212.9	925.7		
April - Avril.....	521.7	566.2	885.8	545.4	194.7	226.6	966.7		
May - Mai.....	551.8	553.2	887.2	577.8	192.1	228.5	998.4		
June - Juin.....	549.4	588.7	926.5	605.1	200.0	234.3	1,039.4		
July - Juillet.....	561.0	548.9	914.4	582.4	203.2	234.8	1,020.4		
August - Août.....	556.5	629.1	987.0	592.3	207.5	239.5	1,039.3		
September - Septembre.....	571.3	571.6	987.3	597.1	220.0	247.0	1,064.1		
October - Octobre.....	564.9	539.0	966.4	615.2	222.9	249.1	1,087.2		
November - Novembre.....	562.8	678.8	1,077.4	625.5	235.1	277.6	1,138.2		
December - Décembre.....	571.8	575.8	1,081.4	637.1	244.9	268.1	1,150.1		
1975 - January - Janvier.....	551.2	510.0	1,040.3	716.2	243.4	280.2	1,239.8		
February - Février.....	531.4	508.9	1,017.8	734.8	249.2	293.1	1,277.1		
March - Mars.....	511.8	493.9	999.9	765.3	243.6	301.0	1,309.9		
April - Avril.....	490.6	432.7	942.0	814.6	264.0	309.7	1,388.3		
May - Mai.....	496.3	488.4	934.1	816.5	275.7	328.9	1,421.1		
June - Juin.....	487.9	394.0	840.2	862.3	282.2	344.7	1,489.2		
July - Juillet.....	536.7	534.9	811.6	840.6	279.2	332.6	1,452.4		
August - Août.....	516.2	608.4	931.3	828.4	282.1	337.1	1,447.6		
September - Septembre.....	507.0	593.4	1,017.7	837.5	288.9	352.0	1,478.4		
October - Octobre.....	556.0	583.7	1,045.4	839.9	285.2	359.2	1,484.3		
November - Novembre.....	560.4	540.7	1,025.7	865.3	293.0	391.2	1,549.5		
December - Décembre.....	585.6	558.6	998.7	879.8	298.1	398.6	1,576.5		
1976 - January(r) - Janvier(r).....	552.8	469.7	915.6	856.0	321.9	398.2	1,576.1		
February(p) - Février(p).....	542.3	509.4	882.7	866.3	335.2	410.2	1,611.7		

See footnote(s) on page 63. - Voir note(s) à la page 63.

TABLE 3. Estimated Value of Shipments, Orders and Inventory in Manufacturing Industries grouped according to the Standard Industrial Classification – Continued

TABLEAU 3. Valeur estimative des livraisons, commandes et stocks des industries manufacturières groupées d'après la classification type des industries – suite

Group 13 – Metal Fabricating Industries (except Machinery and Transportation Equipment Industries)

Group 13 – Fabrication de produits en métal (sauf machines et équipement de transport)

Date	Shipments Livraisons	New orders received during month Nouvelles commandes reçues au cours du mois	Unfilled orders at end of month Commandes en carnet à la fin du mois	All inventory held at end of month Ensemble des stocks détenus à la fin du mois				Inventory held but not owned Stocks détenus mais non possédés	Total inventory owned Total des stocks possédés
							Total		
				Raw materials Matières premières	Goods in process Produits en cours	Finished products Produits finis			
millions of dollars – en millions de dollars									
Unadjusted for seasonal variation – Chiffres non-désaisonnalisés									
1972 – Average – Moyenne.....	318.5	318.9	712.5	328.5	295.8	187.7	812.1	114.7	697.4
1973 – Average – Moyenne.....	364.2	400.4	928.1	369.5	308.4	184.7	862.7	103.6	759.0
1974 – Average – Moyenne.....	452.3	493.5	1,516.6	538.8	424.9	221.7	1,185.5	146.9	1,038.6
1974 – January – Janvier.....	384.7	441.1	1,208.0	456.1	351.3	207.5	1,014.9	111.4	903.5
February – Février.....	405.2	449.7	1,252.4	470.5	364.8	209.5	1,044.9	122.9	922.0
March – Mars.....	442.4	516.7	1,326.7	493.4	381.2	207.8	1,082.5	130.5	951.9
April – Avril.....	431.4	472.6	1,367.9	507.6	407.0	205.6	1,120.3	143.9	976.4
May – Mai.....	477.4	549.3	1,439.8	512.2	412.7	208.8	1,133.8	139.5	994.3
June – Juin.....	471.9	600.9	1,568.7	534.4	434.0	214.1	1,182.6	144.4	1,038.2
July – Juillet.....	449.4	515.5	1,634.9	551.8	441.4	211.5	1,204.7	150.4	1,054.2
August – Août.....	451.2	452.4	1,636.0	561.7	442.3	217.2	1,221.3	156.4	1,064.9
September – Septembre.....	486.0	538.9	1,688.7	587.4	449.5	228.6	1,265.6	157.6	1,108.1
October – Octobre.....	504.9	554.3	1,738.0	588.3	469.2	239.5	1,297.1	166.7	1,130.4
November – Novembre.....	475.1	430.2	1,693.0	585.9	476.5	248.3	1,310.7	178.8	1,131.9
December – Décembre.....	447.9	400.5	1,645.6	616.4	469.5	262.3	1,348.2	160.4	1,187.8
Total.....	5,428.1								
1975 – January – Janvier.....	446.4	485.3	1,684.6	645.3	474.2	272.1	1,391.7	147.0	1,244.7
February – Février.....	451.7	411.8	1,644.7	653.5	479.0	278.5	1,411.1	145.6	1,265.5
March – Mars.....	477.0	456.6	1,624.3	676.3	480.1	286.3	1,442.5	150.6	1,292.0
April – Avril.....	475.7	443.3	1,591.9	656.6	490.1	292.8	1,439.6	153.3	1,286.3
May – Mai.....	481.7	513.2	1,623.4	648.2	491.0	290.3	1,429.5	167.4	1,262.1
June – Juin.....	496.3	507.4	1,634.6	634.1	497.0	286.3	1,417.3	170.7	1,246.6
July – Juillet.....	487.4	539.8	1,687.0	639.4	484.9	268.8	1,393.1	170.3	1,222.8
August – Août.....	462.7	448.3	1,672.6	629.7	495.9	274.0	1,399.6	185.4	1,214.2
September – Septembre.....	499.6	498.5	1,671.5	616.0	495.4	287.4	1,398.7	175.5	1,223.3
October – Octobre.....	519.3	519.4	1,671.6	598.4	506.9	283.6	1,388.9	176.9	1,212.0
November – Novembre.....	491.2	440.0	1,620.5	586.3	525.4	289.2	1,401.0	175.8	1,225.2
December – Décembre.....	474.8	484.2	1,629.9	589.7	531.8	300.7	1,422.2	171.8	1,250.5
Total.....	5,762.2								
1976 – January(r) – Janvier(r).....	456.2	431.5	1,605.3	604.9	556.7	294.6	1,456.2	159.0	1,297.2
February(p) – Février(p).....	480.6	440.3	1,565.0	608.4	581.7	304.3	1,494.5	161.8	1,332.6
Adjusted for seasonal variation – Chiffres désaisonnalisés									
M.C.D. – M.D.C.....	3	5	1	1	2	3	1	3	1
1974 – January – Janvier.....	423.0	473.0	1,237.9	455.1	377.1	203.8	1,036.0	127.1	908.9
February – Février.....	442.3	479.3	1,274.9	471.7	383.6	205.1	1,060.4	135.3	925.1
March – Mars.....	441.7	497.0	1,330.2	490.5	390.9	205.2	1,086.6	136.8	949.8
April – Avril.....	432.8	461.1	1,358.5	498.1	404.3	201.8	1,104.2	143.6	960.6
May – Mai.....	456.9	525.6	1,427.2	510.8	403.6	203.4	1,117.8	136.2	981.6
June – Juin.....	449.0	547.0	1,525.2	522.7	426.7	212.1	1,161.5	139.0	1,022.5
July – Juillet.....	451.6	509.8	1,583.4	543.7	426.0	216.5	1,186.2	140.5	1,045.7
August – Août.....	464.9	472.8	1,591.3	563.2	421.6	220.8	1,205.6	145.0	1,060.6
September – Septembre.....	458.4	548.2	1,681.1	592.8	435.2	232.2	1,260.2	148.0	1,112.2
October – Octobre.....	466.9	561.4	1,775.6	600.8	450.2	244.5	1,295.5	153.4	1,142.1
November – Novembre.....	469.0	413.3	1,719.9	606.4	462.6	253.8	1,322.8	168.1	1,154.7
December – Décembre.....	473.3	452.6	1,699.2	616.4	518.8	263.8	1,399.0	192.3	1,206.7
1975 – January – Janvier.....	497.2	524.9	1,726.9	643.0	509.5	267.3	1,419.8	168.1	1,251.7
February – Février.....	492.7	441.0	1,675.2	655.0	504.7	272.8	1,432.5	161.0	1,271.5
March – Mars.....	468.8	420.5	1,626.9	672.4	492.5	283.2	1,448.1	158.0	1,290.1
April – Avril.....	476.0	429.5	1,580.4	644.8	487.1	287.9	1,419.8	153.0	1,266.8
May – Mai.....	468.1	495.0	1,607.3	647.3	480.3	283.2	1,410.8	163.5	1,247.3
June – Juin.....	465.8	446.2	1,587.7	620.1	488.7	284.1	1,392.9	164.3	1,228.6
July – Juillet.....	485.4	531.8	1,634.1	630.3	467.6	275.6	1,373.5	158.8	1,214.7
August – Août.....	496.2	489.4	1,627.2	631.9	472.7	278.3	1,382.9	172.1	1,210.8
September – Septembre.....	457.2	495.4	1,665.4	621.2	480.2	291.5	1,392.9	165.2	1,227.7
October – Octobre.....	487.3	531.3	1,709.4	610.9	486.0	289.1	1,386.0	162.6	1,223.4
November – Novembre.....	493.4	431.5	1,647.5	606.8	509.6	295.4	1,411.8	165.2	1,246.6
December – Décembre.....	486.1	522.4	1,683.8	589.9	588.6	302.4	1,480.9	206.4	1,274.5
1976 – January(r) – Janvier(r).....	535.7	497.8	1,645.9	602.3	598.3	289.3	1,489.9	182.0	1,307.9
February(p) – Février(p).....	504.2	452.8	1,594.5	609.7	613.3	298.1	1,521.1	179.3	1,341.8

TABLE 3. Estimated Value of Shipments, Orders and Inventory in Manufacturing Industries grouped according to the Standard Industrial Classification - Continued

TABLEAU 3. Valeur estimative des livraisons, commandes et stocks des industries manufacturières groupées d'après la classification type des industries - suite

Group 14 - Machinery Industries (Except Electrical Machinery)

Groupe 14 - Fabrication de machines (sauf électriques)

Date	Shipments Livraisons	New orders received during month Nouvelles commandes reçues au cours du mois	Unfilled orders at end of month Commandes en carnet à la fin du mois	All inventory held at end of month Ensemble des stocks détenus à la fin du mois			Inventory held but not owned Stocks détenus mais non possédés	Total inventory owned Total des stocks possédés
				Raw materials Matières premières	Goods in process Produits en cours	Finished products Produits finis		
				Total				
millions of dollars - en millions de dollars								
Unadjusted for seasonal variation - Chiffres non-désaisonnalisés								
1972 - Average - Moyenne.....	177.8	183.9	686.4	214.0	214.6	145.1	573.7	513.8
1973 - Average - Moyenne.....	205.8	235.4	901.5	262.5	285.2	174.9	722.8	646.3
1974 - Average - Moyenne.....	264.7	302.5	1,331.5	393.2	345.4	191.1	929.7	840.7
1974 - January - Janvier.....	232.1	281.5	1,164.5	313.8	310.1	183.8	807.7	729.4
February - Février.....	240.7	254.1	1,177.9	327.6	317.5	187.3	832.5	752.0
March - Mars.....	277.3	278.4	1,178.9	338.3	322.7	192.6	853.6	767.3
April - Avril.....	278.0	271.6	1,172.5	349.4	316.8	185.2	851.4	782.8
May - Mai.....	291.0	345.2	1,226.6	361.3	335.0	188.8	885.2	805.7
June - Juin.....	280.2	298.4	1,244.7	373.1	329.3	182.1	884.6	807.2
July - Juillet.....	254.2	374.9	1,365.4	386.6	336.0	179.6	902.4	814.2
August - Août.....	209.3	235.1	1,391.2	413.8	353.5	186.5	953.8	861.3
September - Septembre.....	259.8	308.3	1,441.7	433.3	362.6	189.6	985.5	890.7
October - Octobre.....	275.7	351.0	1,517.0	442.3	373.3	198.7	1,014.4	916.2
November - Novembre.....	289.1	299.8	1,527.6	471.2	381.4	204.3	1,056.9	948.1
December - Décembre.....	290.7	332.6	1,569.4	507.2	406.9	214.8	1,128.9	1,013.3
Total.....	3,176.8							
1975 - January - Janvier.....	283.4	287.3	1,573.3	506.5	429.8	222.1	1,158.4	1,028.3
February - Février.....	306.6	333.1	1,599.9	515.5	434.6	232.0	1,182.1	1,058.4
March - Mars.....	331.1	304.7	1,573.5	530.7	451.1	242.6	1,224.4	1,086.9
April - Avril.....	339.0	340.3	1,576.4	533.1	443.0	261.0	1,237.1	1,101.8
May - Mai.....	323.2	282.0	1,535.2	529.4	410.6	252.1	1,192.2	1,087.3
June - Juin.....	316.2	349.1	1,567.9	529.9	393.8	257.8	1,181.5	1,072.6
July - Juillet.....	300.1	301.5	1,569.4	524.5	387.2	243.6	1,155.3	1,043.1
August - Août.....	275.5	289.8	1,584.8	515.4	397.2	243.4	1,155.9	1,035.7
September - Septembre.....	317.8	261.6	1,528.5	502.3	408.9	242.3	1,153.5	1,038.3
October - Octobre.....	310.9	315.7	1,533.0	496.5	415.5	239.2	1,151.1	1,024.3
November - Novembre.....	329.1	420.9	1,625.2	486.8	428.9	238.9	1,154.6	1,020.3
December - Décembre.....	310.9	277.8	1,592.2	476.1	456.9	234.2	1,167.2	1,023.1
Total.....	3,743.5							
1976 - January(r) - Janvier(r).....	297.0	330.1	1,625.3	475.0	459.9	258.0	1,192.9	1,037.9
February(p) - Février(p).....	324.4	335.5	1,636.4	478.5	462.7	263.9	1,205.1	1,045.7
Adjusted for seasonal variation - Chiffres désaisonnalisés								
M.C.D. - M.D.C.....	4	6	1	1	2	3	1	3
1974 - January - Janvier.....	250.9	299.9	1,139.9	309.5	313.4	181.8	804.7	724.4
February - Février.....	246.2	262.9	1,156.6	321.7	314.5	180.9	817.1	735.2
March - Mars.....	247.9	263.7	1,172.4	334.1	315.5	185.8	835.4	752.2
April - Avril.....	249.6	259.8	1,182.6	348.1	315.8	180.5	844.4	774.2
May - Mai.....	265.2	330.2	1,247.6	358.2	331.7	185.7	875.6	793.3
June - Juin.....	257.6	286.8	1,276.8	383.4	334.8	182.3	900.5	821.6
July - Juillet.....	268.9	386.7	1,394.6	395.2	348.5	185.1	928.8	841.0
August - Août.....	261.4	283.2	1,416.4	416.9	355.1	194.3	966.3	877.8
September - Septembre.....	273.7	314.7	1,457.4	441.1	361.5	199.2	1,001.8	908.8
October - Octobre.....	278.1	323.6	1,502.9	450.1	369.4	203.9	1,023.4	926.6
November - Novembre.....	296.8	289.8	1,495.9	471.2	372.8	203.7	1,047.7	941.7
December - Décembre.....	286.6	321.9	1,531.2	491.4	412.0	211.1	1,114.5	992.2
1975 - January - Janvier.....	310.2	318.7	1,539.6	499.4	434.4	219.6	1,153.4	1,020.2
February - Février.....	313.1	342.6	1,569.1	506.1	430.7	223.9	1,160.7	1,035.0
March - Mars.....	294.5	291.4	1,566.0	524.1	441.3	234.1	1,199.5	1,067.0
April - Avril.....	304.8	328.9	1,591.7	531.6	442.2	254.7	1,228.5	1,089.7
May - Mai.....	296.6	269.1	1,564.2	524.9	406.6	248.2	1,179.7	1,075.1
June - Juin.....	287.4	332.3	1,608.9	544.8	400.3	258.1	1,203.2	1,091.5
July - Juillet.....	312.7	306.9	1,603.1	536.4	402.0	251.2	1,189.6	1,077.6
August - Août.....	351.9	363.3	1,615.5	519.5	399.6	253.7	1,172.8	1,057.4
September - Septembre.....	332.3	262.8	1,546.0	511.0	407.8	254.6	1,173.4	1,060.3
October - Octobre.....	317.8	290.0	1,518.2	504.9	411.2	245.6	1,161.7	1,036.6
November - Novembre.....	339.3	411.3	1,590.2	486.9	418.9	238.4	1,144.2	1,013.0
December - Décembre.....	306.5	267.7	1,551.4	461.3	462.4	230.1	1,153.8	1,001.7
1976 - January(r) - Janvier(r).....	334.7	373.6	1,590.3	468.3	464.7	255.1	1,188.1	1,029.5
February(p) - Février(p).....	316.7	330.4	1,604.0	469.7	458.6	254.6	1,182.9	1,021.0

TABLE 3. Estimated Value of Shipments, Orders and Inventory in Manufacturing Industries grouped according to the Standard Industrial Classification - Continued

TABLEAU 3. Valeur estimative des livraisons, commandes et stocks des industries manufacturières groupées d'après la classification type des industries - suite

Group 15 - Transportation Equipment Industries
Groupe 15 - Fabrication d'équipement de transport

Date	Shipments Livraisons	New orders received during month Nouvelles commandes reçues au cours du mois	Unfilled orders at end of month Commandes en carnet à la fin du mois	All inventory held at end of month Ensemble des stocks détenus à la fin du mois			Inventory held but not owned Stocks détenus mais non possédés	Total inventory owned Total des stocks possédés	
				Raw materials Matières premières	Goods in process Produits en cours	Finished products Produits finis			
									Total
millions of dollars - en millions de dollars									
Unadjusted for seasonal variation - Chiffres non-désaisonnalisés									
1972 - Average - Moyenne.....	645.6	656.3	1,068.7	309.8	597.9	189.1	1,097.8	210.8	886.1
1973 - Average - Moyenne.....	739.7	789.2	1,369.9	384.7	631.4	195.4	1,211.6	203.5	1,008.0
1974 - Average - Moyenne.....	824.5	879.3	2,116.5	513.8	679.9	230.3	1,424.0	192.6	1,231.3
1974 - January - Janvier.....	815.2	837.3	1,771.1	446.9	627.4	229.1	1,303.5	170.7	1,132.8
February - Février.....	776.0	827.5	1,822.5	459.3	636.4	245.9	1,341.6	173.2	1,168.4
March - Mars.....	811.8	888.1	1,898.8	469.6	649.3	241.6	1,360.5	174.1	1,186.5
April - Avril.....	819.0	871.9	1,951.5	465.8	643.4	237.5	1,346.8	175.8	1,170.9
May - Mai.....	905.2	932.8	1,979.1	479.0	633.8	239.9	1,352.7	175.4	1,177.3
June - Juin.....	818.6	905.7	2,066.1	476.3	639.7	221.5	1,337.5	183.7	1,153.8
July - Juillet.....	638.7	726.1	2,153.5	504.1	637.9	199.7	1,341.7	190.5	1,151.2
August - Août.....	616.5	785.5	2,322.4	529.8	695.2	207.1	1,432.2	196.6	1,235.6
September - Septembre.....	866.1	939.4	2,395.8	561.8	726.1	207.4	1,495.3	214.6	1,280.7
October - Octobre.....	1,009.9	930.1	2,315.9	562.7	735.1	249.5	1,547.4	209.3	1,338.1
November - Novembre.....	998.5	997.8	2,315.1	583.6	775.0	245.9	1,604.5	223.9	1,380.6
December - Décembre.....	818.7	910.2	2,406.6	626.3	760.0	238.6	1,624.9	224.4	1,400.6
Total.....	9,894.8								
1975 - January - Janvier.....	746.7	732.4	2,392.4	615.7	762.4	255.7	1,633.7	230.2	1,403.5
February - Février.....	780.4	770.8	2,382.6	606.8	743.6	280.4	1,630.9	234.2	1,396.6
March - Mars.....	925.6	896.5	2,353.5	581.3	793.5	267.0	1,641.9	271.2	1,370.6
April - Avril.....	969.7	878.3	2,262.0	558.1	820.8	275.4	1,654.4	287.8	1,366.5
May - Mai.....	974.8	919.8	2,207.0	548.2	857.6	260.7	1,666.6	303.3	1,363.2
June - Juin.....	962.6	932.9	2,177.3	548.5	905.5	268.2	1,722.2	315.6	1,406.7
July - Juillet.....	770.3	710.8	2,117.8	538.1	883.8	253.2	1,675.1	314.9	1,360.2
August - Août.....	791.9	811.5	2,137.5	556.9	913.7	257.3	1,727.9	337.8	1,390.1
September - Septembre.....	1,039.9	1,010.6	2,108.2	577.1	960.4	258.2	1,795.8	365.8	1,429.9
October - Octobre.....	1,143.1	1,118.9	2,084.1	577.8	973.7	262.7	1,814.3	358.2	1,456.1
November - Novembre.....	1,054.8	995.4	2,024.7	562.0	984.1	265.3	1,811.4	321.5	1,490.0
December - Décembre.....	960.8	978.5	2,042.4	578.4	998.1	253.5	1,830.1	319.1	1,511.1
Total.....	11,119.6								
1976 - January(r) - Janvier(r).....	989.7	914.9	1,967.6	567.2	988.6	284.0	1,839.8	326.5	1,513.3
February(p) - Février(p).....	1,022.0	1,018.1	1,963.6	574.4	987.8	303.6	1,865.8	328.4	1,537.4
Adjusted for seasonal variation - Chiffres désaisonnalisés									
M.C.D. - M.D.C.....	4	6	3	1	2	2	2	2	2
1974 - January - Janvier.....	791.5	836.0	1,748.0	446.3	632.5	222.3	1,301.1	183.4	1,117.7
February - Février.....	775.2	851.1	1,823.9	458.8	648.7	232.3	1,339.8	188.7	1,151.1
March - Mars.....	745.2	803.2	1,881.9	470.9	643.6	227.7	1,342.2	183.6	1,158.6
April - Avril.....	748.0	830.6	1,964.5	470.5	642.5	225.4	1,338.4	183.1	1,155.3
May - Mai.....	775.3	835.3	2,024.5	487.1	651.6	230.3	1,369.0	180.0	1,189.0
June - Juin.....	771.2	887.5	2,140.8	493.7	644.0	214.3	1,352.0	181.5	1,170.5
July - Juillet.....	794.4	839.9	2,186.3	512.4	677.6	217.7	1,407.7	185.3	1,222.4
August - Août.....	886.5	1,046.8	2,346.6	520.9	691.9	216.5	1,429.3	188.3	1,241.1
September - Septembre.....	882.6	877.1	2,341.1	558.7	700.8	215.7	1,475.2	198.1	1,277.1
October - Octobre.....	899.0	825.2	2,267.3	561.8	720.3	257.6	1,539.7	195.3	1,344.4
November - Novembre.....	938.1	998.0	2,327.2	572.8	741.9	252.5	1,567.2	208.6	1,358.6
December - Décembre.....	939.3	953.1	2,341.0	605.9	758.0	253.5	1,617.4	234.9	1,382.5
1975 - January - Janvier.....	713.3	732.0	2,359.8	615.1	769.0	248.3	1,632.4	247.9	1,384.5
February - Février.....	777.3	803.8	2,386.2	606.2	759.0	265.0	1,630.2	256.2	1,374.0
March - Mars.....	854.5	803.3	2,335.0	582.9	786.5	250.9	1,620.3	286.8	1,333.5
April - Avril.....	854.5	795.9	2,276.4	563.5	819.2	261.4	1,644.1	299.7	1,344.4
May - Mai.....	878.0	858.3	2,256.7	557.1	883.2	250.0	1,690.3	311.6	1,378.7
June - Juin.....	896.9	896.5	2,256.3	568.7	911.3	260.1	1,740.1	311.6	1,428.5
July - Juillet.....	979.2	872.7	2,149.8	546.9	938.1	276.2	1,761.2	306.3	1,454.9
August - Août.....	1,160.2	1,171.7	2,161.3	547.8	909.4	269.5	1,726.7	322.9	1,403.8
September - Septembre.....	1,029.1	928.8	2,061.0	574.3	927.1	268.4	1,769.8	337.2	1,432.6
October - Octobre.....	1,001.3	981.3	2,041.0	577.4	954.8	271.4	1,803.6	334.1	1,469.5
November - Novembre.....	1,032.4	1,025.9	2,034.5	551.4	941.9	272.5	1,765.8	299.5	1,466.3
December - Décembre.....	1,025.2	976.1	1,985.4	559.4	996.2	269.5	1,825.1	335.0	1,490.1
1976 - January(r) - Janvier(r).....	1,008.7	963.5	1,940.2	566.8	997.6	275.9	1,840.3	351.9	1,488.4
February(p) - Février(p).....	979.9	1,006.9	1,967.2	573.8	1,008.6	287.0	1,869.4	359.9	1,509.5

TABLE 3. Estimated Value of Shipments, Orders and Inventory in Manufacturing Industries grouped according to the Standard Industrial Classification - Continued

TABLEAU 3. Valeur estimative des livraisons, commandes et stocks des industries manufacturières groupées d'après la classification type des industries - suite

Group 16 - Electrical Products Industries
 Groupe 16 - Fabrication de produits électriques

Date	Shipments Livraisons	New orders received during month Nouvelles commandes reçues au cours du mois	Unfilled orders at end of month Commandes en carnet à la fin du mois	All inventory held at end of month Ensemble des stocks détenus à la fin du mois				Inventory held but not owned Stocks détenus mais non possédés	Total inventory owned Total des stocks possédés
				Raw materials Matières premières	Goods in process Produits en cours	Finished products Produits finis	Total		
millions of dollars - en millions de dollars									
Unadjusted for seasonal variation - Chiffres non-désaisonnalisés									
1972 - Average - Moyenne.....	255.2	260.6	856.6	209.5	294.9	269.9	774.5	32.8	741.6
1973 - Average - Moyenne.....	290.5	325.4	1,127.8	254.1	311.9	278.9	845.0	20.0	824.9
1974 - Average - Moyenne.....	359.3	401.6	1,697.2	367.2	434.5	329.1	1,130.8	39.7	1,091.1
1974 - January - Janvier.....	292.9	336.4	1,402.8	299.9	361.6	279.4	941.0	24.7	916.3
February - Février.....	307.6	408.9	1,504.1	309.0	375.7	295.9	980.7	28.1	952.6
March - Mars.....	359.2	404.5	1,549.4	324.4	391.5	306.6	1,022.6	31.7	990.9
April - Avril.....	347.2	416.7	1,618.8	338.7	397.7	317.5	1,053.9	33.1	1,020.8
May - Mai.....	356.2	427.2	1,689.8	358.7	415.6	329.9	1,104.3	35.4	1,069.0
June - Juin.....	386.2	399.1	1,702.7	366.6	439.2	348.8	1,154.7	38.5	1,116.1
July - Juillet.....	345.6	362.4	1,719.5	381.9	443.3	327.6	1,152.9	41.4	1,111.4
August - Août.....	340.5	439.5	1,818.4	440.4	458.0	323.2	1,221.6	42.0	1,179.6
September - Septembre.....	396.1	386.9	1,809.1	395.8	465.2	339.5	1,200.5	44.3	1,156.1
October - Octobre.....	422.7	457.8	1,844.2	398.4	477.8	339.2	1,215.5	51.2	1,164.3
November - Novembre.....	394.1	390.2	1,840.2	402.8	481.0	351.9	1,235.8	55.9	1,179.9
December - Décembre.....	362.8	390.5	1,867.9	389.9	507.3	389.5	1,286.7	50.1	1,236.6
Total.....	4,311.6								
1975 - January - Janvier.....	335.8	345.0	1,877.2	409.4	456.4	408.8	1,274.5	55.5	1,219.0
February - Février.....	355.8	360.5	1,881.9	410.0	464.2	417.4	1,291.6	56.5	1,235.1
March - Mars.....	402.4	400.3	1,879.8	391.0	460.5	426.0	1,277.5	61.5	1,216.0
April - Avril.....	368.0	370.5	1,882.3	382.7	466.1	440.3	1,289.2	70.5	1,218.7
May - Mai.....	370.5	427.2	1,939.0	376.0	476.8	435.4	1,288.2	68.4	1,219.6
June - Juin.....	412.7	408.0	1,934.3	380.4	448.5	437.7	1,266.6	68.3	1,198.3
July - Juillet.....	344.7	161.2	1,750.8	376.9	437.2	395.7	1,209.8	65.2	1,144.6
August - Août.....	338.3	378.0	1,790.4	379.9	436.3	380.2	1,196.4	65.2	1,131.2
September - Septembre.....	414.1	385.8	1,762.1	360.6	430.3	362.2	1,153.1	66.9	1,086.2
October - Octobre.....	407.5	489.9	1,844.6	347.9	445.0	356.9	1,149.8	78.3	1,071.6
November - Novembre.....	391.4	340.3	1,793.5	336.6	445.5	365.6	1,147.7	81.1	1,066.6
December - Décembre.....	379.5	403.3	1,817.2	346.1	443.4	374.4	1,163.9	76.7	1,087.3
Total.....	4,520.7								
1976 - January(r) - Janvier(r).....	352.4	321.4	1,786.2	355.3	460.9	363.7	1,179.8	77.3	1,102.6
February(p) - Février(p).....	384.4	375.2	1,777.0	351.7	471.7	380.9	1,204.3	79.2	1,125.0
Adjusted for seasonal variation - Chiffres désaisonnalisés									
M.C.D. - M.D.C.	3	6	1	1	1	2	1	2	1
1974 - January - Janvier.....	323.7	367.2	1,412.0	302.1	368.3	292.6	963.0	24.6	938.4
February - Février.....	332.7	404.4	1,483.7	308.2	379.6	298.0	985.8	27.2	958.6
March - Mars.....	355.9	414.2	1,542.0	329.6	389.9	296.1	1,015.6	31.1	984.5
April - Avril.....	355.4	408.2	1,594.8	341.5	398.0	297.2	1,036.7	33.0	1,003.7
May - Mai.....	375.3	441.1	1,660.6	358.6	415.6	302.7	1,076.9	35.7	1,041.2
June - Juin.....	378.7	422.7	1,704.6	364.4	433.1	318.5	1,116.0	41.8	1,074.2
July - Juillet.....	381.3	403.8	1,727.1	369.9	444.9	319.3	1,134.1	43.5	1,090.6
August - Août.....	375.8	442.2	1,793.5	427.3	451.4	326.3	1,205.0	43.4	1,161.6
September - Septembre.....	349.7	393.7	1,837.5	396.5	459.3	354.4	1,210.2	42.5	1,167.7
October - Octobre.....	367.9	401.4	1,871.0	400.5	473.6	365.0	1,239.1	49.0	1,190.1
November - Novembre.....	363.2	366.9	1,874.7	413.8	477.4	381.0	1,272.2	54.5	1,217.7
December - Décembre.....	357.5	364.3	1,881.5	393.3	522.7	415.3	1,331.3	49.7	1,281.6
1975 - January - Janvier.....	368.7	377.2	1,890.0	412.4	464.8	428.5	1,305.7	55.4	1,250.3
February - Février.....	384.9	351.5	1,856.6	409.0	469.3	420.5	1,298.8	54.9	1,243.9
March - Mars.....	395.5	408.2	1,869.3	397.5	458.8	411.5	1,267.8	60.2	1,207.6
April - Avril.....	373.3	357.8	1,853.8	386.2	466.7	412.5	1,265.4	70.2	1,195.2
May - Mai.....	397.6	448.7	1,904.9	376.1	477.0	399.7	1,252.8	69.4	1,183.4
June - Juin.....	400.7	432.2	1,936.4	378.0	442.3	400.0	1,220.3	74.2	1,146.1
July - Juillet.....	383.7	206.9	1,759.6	364.7	438.7	385.6	1,189.0	68.5	1,120.5
August - Août.....	376.9	383.2	1,765.9	368.4	430.0	383.9	1,182.3	67.6	1,114.7
September - Septembre.....	364.2	387.4	1,789.1	361.4	424.8	378.2	1,164.4	64.2	1,100.1
October - Octobre.....	352.4	436.1	1,872.8	349.7	441.1	383.9	1,174.7	75.0	1,099.7
November - Novembre.....	364.7	320.1	1,828.2	345.9	442.2	395.8	1,183.9	79.1	1,104.8
December - Décembre.....	364.3	366.9	1,830.8	349.3	457.1	398.9	1,205.3	76.0	1,129.3
1976 - January(r) - Janvier(r).....	397.1	364.9	1,798.6	357.9	469.4	381.4	1,208.7	77.1	1,131.6
February(p) - Février(p).....	405.4	360.2	1,753.4	350.9	476.9	383.8	1,211.6	77.0	1,134.6

TABLE 3. Estimated Value of Shipments, Orders and Inventory in Manufacturing Industries grouped according to the Standard Industrial Classification - Continued

TABLEAU 3. Valeur estimative des livraisons, commandes et stocks des industries manufacturières groupées d'après la classification type des industries - suite

Group 17 - Non-metallic Mineral Products Industries

Groupe 17 - Fabrication de produits minéraux non métalliques

Date	Shipments Livraisons	New orders received during month(1) Nouvelles commandes reçues au cours du mois(1)	Unfilled orders at end of month(1) Commandes en carnet à la fin du mois(1)	All inventory held at end of month — Ensemble des stocks détenus à la fin du mois			Inventory held but not owned Stocks détenus mais non possédés	Total inventory owned Total des stocks possédés
				Raw materials — Matières premières	Goods in process — Produits en cours	Finished products — Produits finis		
				Total				
millions of dollars - en millions de dollars								
Unadjusted for seasonal variation - Chiffres non-désaisonnalisés								
1972 - Average - Moyenne.....	138.7			88.1	25.1	111.6	244.9	-- 224.9
1973 - Average - Moyenne.....	161.4			97.0	24.1	117.0	238.2	-- 238.2
1974 - Average - Moyenne.....	191.5			146.1	28.4	128.3	302.9	-- 302.9
1974 - January - Janvier.....	139.1			115.6	24.2	115.1	254.9	-- 254.9
February - Février.....	148.5			122.4	27.7	123.9	274.0	-- 274.0
March - Mars.....	165.8			123.9	30.9	132.1	286.9	-- 286.9
April - Avril.....	175.4			131.4	32.5	136.5	300.4	-- 300.4
May - Mai.....	209.1			138.3	32.8	136.9	308.1	-- 308.1
June - Juin.....	213.7			143.2	31.0	135.0	309.3	-- 309.3
July - Juillet.....	216.7			152.0	29.1	126.5	307.7	-- 307.7
August - Août.....	217.3			157.3	27.4	124.6	309.4	-- 309.4
September - Septembre.....	219.5			162.3	26.7	124.9	314.0	-- 314.0
October - Octobre.....	230.3			164.3	26.3	123.5	314.1	-- 314.1
November - Novembre.....	199.2			170.8	26.6	128.4	325.8	-- 325.8
December - Décembre.....	163.2			171.6	26.5	133.2	331.4	-- 331.4
Total.....	2,298.4							
1975 - January - Janvier.....	156.0			180.3	31.5	150.9	362.7	-- 362.7
February - Février.....	154.9			179.1	36.1	160.3	375.5	-- 375.5
March - Mars.....	163.9			176.2	37.9	173.9	388.0	-- 388.0
April - Avril.....	189.0			176.2	40.5	177.0	393.8	-- 393.8
May - Mai.....	212.4			175.5	41.5	177.0	394.0	-- 394.0
June - Juin.....	230.9			178.3	40.9	177.9	397.1	-- 397.1
July - Juillet.....	234.7			184.5	37.1	169.0	390.7	-- 390.7
August - Août.....	228.3			185.9	34.4	162.6	382.9	-- 382.9
September - Septembre.....	242.1			184.5	33.7	156.2	374.4	-- 374.4
October - Octobre.....	259.1			181.4	32.2	158.0	371.6	-- 371.6
November - Novembre.....	231.7			180.8	31.9	154.1	366.8	-- 366.8
December - Décembre.....	197.3			188.1	36.0	160.5	384.6	-- 384.6
Total.....	2,500.4							
1976 - January(r) - Janvier(r).....	172.4			184.3	42.4	180.1	406.8	-- 406.8
February(p) - Février(p).....	185.7			180.9	48.0	190.1	419.0	-- 419.0
Adjusted for seasonal variation - Chiffres désaisonnalisés								
M.C.D. - M.D.C.	3			2	3	2	1	1
1974 - January - Janvier.....	181.6			115.8	25.2	117.3	258.3	-- 258.3
February - Février.....	199.2			124.7	26.6	119.5	270.8	-- 270.8
March - Mars.....	192.3			127.2	27.2	122.0	276.4	-- 276.4
April - Avril.....	185.2			136.3	28.4	123.6	288.3	-- 288.3
May - Mai.....	187.3			142.0	29.1	124.4	295.5	-- 295.5
June - Juin.....	186.3			147.0	27.9	127.9	302.8	-- 302.8
July - Juillet.....	192.9			151.5	28.0	127.5	307.0	-- 307.0
August - Août.....	191.3			154.4	28.1	129.4	311.9	-- 311.9
September - Septembre.....	190.4			156.8	29.0	133.4	319.2	-- 319.2
October - Octobre.....	194.6			160.6	30.2	136.8	327.6	-- 327.6
November - Novembre.....	197.3			166.2	31.7	140.9	338.8	-- 338.8
December - Décembre.....	204.1			167.4	30.8	142.7	340.9	-- 340.9
1975 - January - Janvier.....	203.0			180.9	33.0	153.8	367.7	-- 367.7
February - Février.....	207.9			182.6	34.8	154.6	372.0	-- 372.0
March - Mars.....	189.0			180.9	33.4	160.4	374.7	-- 374.7
April - Avril.....	198.5			182.9	35.4	160.2	378.5	-- 378.5
May - Mai.....	195.3			180.2	36.8	160.7	377.7	-- 377.7
June - Juin.....	196.6			183.1	36.8	168.4	388.3	-- 388.3
July - Juillet.....	208.7			183.8	35.8	170.4	390.0	-- 390.0
August - Août.....	205.7			182.5	35.4	169.0	386.9	-- 386.9
September - Septembre.....	206.3			178.2	36.7	167.0	381.9	-- 381.9
October - Octobre.....	219.2			177.4	37.1	175.8	389.8	-- 389.8
November - Novembre.....	234.4			175.9	38.0	169.4	383.3	-- 383.3
December - Décembre.....	240.1			183.6	42.2	172.1	397.9	-- 397.9
1976 - January(r) - Janvier(r).....	235.6			184.9	44.5	183.6	413.0	-- 413.0
February(p) - Février(p).....	240.8			184.5	46.3	183.3	414.1	-- 414.1

TABLE 3. Estimated Value of Shipments, Orders and Inventory in Manufacturing Industries grouped according to the Standard Industrial Classification - Continued

TABLE 3. Valeur estimative des livraisons, commandes et stocks des industries manufacturières groupées d'après la classification type des industries - suite

Group 18 - Petroleum and Coal Products Industries

Groupe 18 - Fabrication de produits du pétrole et du charbon

Date	Shipments Livraisons	New orders received during month(1) Nouvelles commandes reçues au cours du mois(1)	Unfilled orders at end of month(1) Commandes en carnet à la fin du mois(1)	All inventory held at end of month Ensemble des stocks détenus à la fin du mois			Inventory held but not owned Stocks détenus mais non possédés	Total inventory owned Total des stocks possédés
				Raw materials Matières premières	Goods in process Produits en cours	Finished products Produits finis		
				Total				
millions of dollars - en millions de dollars								
Unadjusted for seasonal variation - Chiffres non-désaisonnalisés								
1972 - Average - Moyenne.....	203.4		101.9	34.6	182.5	319.1	319.1	
1973 - Average - Moyenne.....	246.9		128.3	38.2	208.0	374.6	374.6	
1974 - Average - Moyenne.....	408.7		250.5	64.8	388.5	703.8	703.8	
1974 - January - Janvier.....	335.4		194.6	47.3	282.0	524.0	524.0	
February - Février.....	334.5		220.5	50.3	302.3	573.1	573.1	
March - Mars.....	362.1		255.4	51.6	339.4	646.5	646.5	
April - Avril.....	381.5		257.5	60.0	348.0	665.6	665.6	
May - Mai.....	402.8		229.2	69.3	338.8	637.4	637.4	
June - Juin.....	428.2		244.6	71.6	383.5	699.8	699.8	
July - Juillet.....	444.8		265.6	71.8	405.5	742.9	742.9	
August - Août.....	408.6		253.0	69.4	448.8	771.3	771.3	
September - Septembre.....	399.5		271.1	73.4	473.3	817.9	817.9	
October - Octobre.....	461.4		206.7	70.3	452.2	783.3	783.3	
November - Novembre.....	459.1		253.6	66.6	445.6	765.8	765.8	
December - Décembre.....	485.9		300.0	76.3	442.5	818.9	818.9	
Total.....	4,904.4							
1975 - January - Janvier.....	435.5		291.8	82.2	453.0	826.9	826.9	
February - Février.....	435.4		249.4	91.9	441.9	783.2	783.2	
March - Mars.....	432.0		326.9	89.3	476.2	892.3	892.3	
April - Avril.....	447.6		282.7	86.5	471.5	840.6	840.6	
May - Mai.....	457.7		274.3	80.9	458.0	813.2	813.2	
June - Juin.....	469.6		323.2	71.2	440.5	835.0	835.0	
July - Juillet.....	465.4		276.7	73.6	447.6	797.8	797.8	
August - Août.....	459.3		267.6	73.0	485.1	825.7	825.7	
September - Septembre.....	476.7		331.4	85.4	482.4	899.2	899.2	
October - Octobre.....	494.7		353.7	90.7	462.3	906.7	906.7	
November - Novembre.....	483.1		350.4	97.8	466.0	914.1	914.1	
December - Décembre.....	571.1		372.7	97.1	490.4	960.2	960.2	
Total.....	5,628.2							
1976 - January(r) - Janvier(r).....	561.4		324.0	102.1	464.1	890.2	890.2	
February(p) - Février(p).....	525.9		337.9	106.0	472.3	916.3	916.3	
Adjusted for seasonal variation - Chiffres désaisonnalisés								
M.C.D. - M.D.C.....	3		3	4	3	2	2	
1974 - January - Janvier.....	309.2		197.1	47.0	283.6	527.7	527.7	
February - Février.....	343.3		216.8	48.6	304.4	569.8	569.8	
March - Mars.....	366.4		248.6	50.5	335.2	634.3	634.3	
April - Avril.....	387.3		237.6	57.6	357.9	653.1	653.1	
May - Mai.....	406.5		217.9	64.6	368.8	651.3	651.3	
June - Juin.....	458.3		234.7	69.5	405.1	709.3	709.3	
July - Juillet.....	434.9		263.5	71.7	406.2	741.4	741.4	
August - Août.....	404.3		256.7	74.1	427.3	758.1	758.1	
September - Septembre.....	425.5		285.3	77.1	432.6	795.0	795.0	
October - Octobre.....	456.5		267.7	74.5	429.1	771.3	771.3	
November - Novembre.....	453.8		276.0	67.9	442.4	786.3	786.3	
December - Décembre.....	463.2		316.9	77.7	461.7	856.3	856.3	
1975 - January - Janvier.....	405.5		295.2	81.7	455.9	832.8	832.8	
February - Février.....	445.8		245.1	88.7	446.0	779.8	779.8	
March - Mars.....	439.6		316.9	87.3	470.6	874.8	874.8	
April - Avril.....	454.6		260.1	83.1	484.3	827.5	827.5	
May - Mai.....	460.3		260.1	75.3	498.8	834.2	834.2	
June - Juin.....	503.1		310.6	69.1	465.3	845.0	845.0	
July - Juillet.....	449.0		274.6	73.4	448.7	796.7	796.7	
August - Août.....	468.5		271.5	78.1	461.9	811.5	811.5	
September - Septembre.....	491.1		349.8	90.0	440.2	880.0	880.0	
October - Octobre.....	495.0		363.3	96.3	438.6	898.2	898.2	
November - Novembre.....	488.9		382.1	100.1	463.0	945.2	945.2	
December - Décembre.....	537.3		393.9	98.7	512.6	1,005.2	1,005.2	
1976 - January(r) - Janvier(r).....	537.1		327.6	101.5	467.3	896.4	896.4	
February(p) - Février(p).....	511.2		332.1	102.3	477.2	911.6	911.6	

TABLE 3. Estimated Value of Shipments, Orders and Inventory in Manufacturing Industries grouped according to the Standard Industrial Classification - Continued

TABLEAU 3. Valeur estimative des livraisons, commandes et stocks des industries manufacturières groupées d'après la classification type des industries - suite

Group 19 - Chemical and Chemical Products Industries

Groupe 19 - Industrie chimique

Date	Shipments Livraisons	New orders received during month(1) Nouvelles commandes reçues au cours du mois(1)	Unfilled orders at end of month(1) Commandes en carnet à la fin du mois(1)	All inventory held at end of month Ensemble des stocks détenus à la fin du mois			Inventory held but not owned Stocks détenus mais non possédés	Total inventory owned Total des stocks possédés
				Raw materials Matières premières	Goods in process Produits en cours	Finished products Produits finis		
				Total				
millions of dollars - en millions de dollars								
Unadjusted for seasonal variation - Chiffres non-désaisonnalisés								
1972 - Average - Moyenne.....	246.2			222.2	54.6	226.8	503.7	503.7
1973 - Average - Moyenne.....	290.1			247.2	64.7	232.0	544.0	544.0
1974 - Average - Moyenne.....	378.1			361.0	82.7	270.7	714.5	714.5
1974 - January - Janvier.....	319.8			281.0	71.2	236.2	588.4	588.4
February - Février.....	325.4			292.0	70.7	239.7	602.5	602.5
March - Mars.....	355.9			304.7	75.5	250.7	630.9	630.9
April - Avril.....	378.0			315.8	78.7	256.8	651.4	651.4
May - Mai.....	413.8			328.6	79.7	262.4	670.8	670.8
June - Juin.....	398.3			342.9	91.2	260.9	695.1	695.1
July - Juillet.....	368.8			365.1	82.1	265.7	712.9	712.9
August - Août.....	370.6			386.3	85.7	274.8	746.9	746.9
September - Septembre.....	395.2			395.8	86.5	284.0	766.3	766.3
October - Octobre.....	429.5			407.5	90.4	288.1	786.0	786.0
November - Novembre.....	408.4			445.3	90.0	304.3	839.6	839.6
December - Décembre.....	373.1			467.1	90.7	325.9	883.7	883.7
Total.....	4,537.5							
1975 - January - Janvier.....	392.5			466.1	100.9	353.7	920.8	920.8
February - Février.....	383.5			476.3	103.6	365.9	945.9	945.9
March - Mars.....	393.8			479.3	105.0	383.9	968.2	968.2
April - Avril.....	420.7			472.5	108.7	388.7	969.9	969.9
May - Mai.....	443.3			469.2	109.8	388.6	967.6	967.6
June - Juin.....	442.1			478.5	110.2	393.1	981.9	981.9
July - Juillet.....	391.8			487.8	110.4	390.1	988.2	988.2
August - Août.....	388.1			490.6	107.6	399.4	997.6	997.6
September - Septembre.....	444.8			483.0	103.7	388.8	975.5	975.5
October - Octobre.....	454.8			472.1	98.9	375.1	946.1	946.1
November - Novembre.....	435.3			473.5	100.8	386.3	960.6	960.6
December - Décembre.....	416.6			462.0	105.4	401.7	969.0	969.0
Total.....	5,007.4							
1976 - January(r) - Janvier(r).....	393.3			458.2	110.7	406.0	975.0	975.0
February(p) - Février(p).....	415.1			458.8	112.9	411.8	983.5	983.5
Adjusted for seasonal variation - Chiffres désaisonnalisés								
M.C.D. - M.D.C.....	3			2	3	2	2	2
1974 - January - Janvier.....	343.3			280.1	69.4	231.0	580.5	580.5
February - Février.....	348.7			288.7	67.6	233.4	589.7	589.7
March - Mars.....	356.7			299.0	72.2	238.3	609.5	609.5
April - Avril.....	349.6			313.9	75.9	246.0	635.8	635.8
May - Mai.....	356.9			332.2	78.4	256.7	667.3	667.3
June - Juin.....	368.3			349.2	91.3	259.9	700.4	700.4
July - Juillet.....	390.2			367.9	84.5	268.6	721.0	721.0
August - Août.....	394.2			385.4	87.3	280.9	753.6	753.6
September - Septembre.....	391.0			397.5	89.0	296.7	783.2	783.2
October - Octobre.....	408.7			413.7	92.0	305.4	811.1	811.1
November - Novembre.....	424.1			445.3	93.6	316.6	855.5	855.5
December - Décembre.....	416.2			462.7	94.1	325.9	882.7	882.7
1975 - January - Janvier.....	420.1			464.6	98.3	346.1	909.0	909.0
February - Février.....	410.6			471.0	99.0	356.6	926.6	926.6
March - Mars.....	394.0			470.1	100.4	365.4	935.9	935.9
April - Avril.....	387.6			469.1	104.9	372.6	946.6	946.6
May - Mai.....	391.1			474.3	108.0	379.9	962.2	962.2
June - Juin.....	401.8			487.1	110.4	391.4	988.9	988.9
July - Juillet.....	414.6			491.3	113.6	394.4	999.3	999.3
August - Août.....	422.3			489.2	109.7	407.8	1,006.7	1,006.7
September - Septembre.....	432.0			485.5	106.9	406.1	998.5	998.5
October - Octobre.....	431.8			479.8	100.6	398.1	978.5	978.5
November - Novembre.....	462.0			473.8	105.1	402.4	981.3	981.3
December - Décembre.....	451.8			458.3	109.6	402.2	970.1	970.1
1976 - January(r) - Janvier(r).....	439.3			456.7	107.9	397.2	961.8	961.8
February(p) - Février(p).....	428.6			453.7	107.9	401.6	963.2	963.2

TABLE 3. Estimated Value of Shipments, Orders and Inventory in Manufacturing Industries grouped according to the Standard Industrial Classification - Concluded

TABLEAU 3. Valeur estimative des livraisons, commandes et stocks des industries manufacturières groupées d'après la classification type des industries - fin

Group 20 - Miscellaneous Manufacturing Industries

Groupe 20 - Industries manufacturières diverses

Date	Shipments Livraisons	New orders received during month Nouvelles commandes reçues au cours du mois	Unfilled orders at end of month Commandes en carnet à la fin du mois	All inventory held at end of month Ensemble des stocks détenus à la fin du mois				Inventory held but not owned Stocks détenus mais non possédés	Total inventory owned Total des stocks possédés
				Raw materials Matières premières	Goods in process Produits en cours	Finished products Produits finis	Total		
millions of dollars - en millions de dollars									
Unadjusted for seasonal variation - Chiffres non-désaisonnalisés									
1972 - Average - Moyenne.....	105.6	103.9	131.5	134.2	55.2	86.4	276.0	-	276.0
1973 - Average - Moyenne.....	119.8	124.0	143.5	173.5	68.3	105.5	347.4	-	347.4
1974 - Average - Moyenne.....	145.8	147.4	190.3	252.0	89.9	133.2	475.2	-	475.2
1974 - January - Janvier.....	125.6	147.8	176.4	210.3	77.2	114.7	402.3	-	402.3
February - Février.....	136.0	144.7	185.0	222.4	80.7	120.1	423.3	-	423.3
March - Mars.....	142.3	146.7	189.4	234.9	83.7	123.1	441.8	-	441.8
April - Avril.....	141.1	143.3	191.6	242.5	88.2	129.0	459.7	-	459.7
May - Mai.....	152.5	155.5	194.5	253.9	87.6	132.4	473.9	-	473.9
June - Juin.....	147.6	152.4	199.3	253.4	88.5	135.9	477.9	-	477.9
July - Juillet.....	130.7	137.7	206.2	269.3	92.3	136.0	497.6	-	497.6
August - Août.....	147.1	144.4	203.5	274.0	95.0	138.7	507.7	-	507.7
September - Septembre.....	157.1	143.2	189.5	273.9	93.6	134.1	501.6	-	501.6
October - Octobre.....	172.3	176.9	194.1	266.4	95.3	137.1	498.8	-	498.8
November - Novembre.....	163.4	149.8	180.5	263.8	96.1	143.1	503.1	-	503.1
December - Décembre.....	133.8	127.3	173.9	259.3	100.9	155.1	515.3	-	515.3
Total.....	1,750.1								
1975 - January - Janvier.....	129.0	132.3	177.2	266.8	105.4	163.3	535.5	-	535.5
February - Février.....	137.8	145.7	185.1	263.5	106.2	163.0	532.8	-	532.8
March - Mars.....	141.5	142.0	185.6	261.6	107.4	162.4	531.4	-	531.4
April - Avril.....	147.8	151.6	189.4	254.2	106.0	159.4	519.7	-	519.7
May - Mai.....	144.2	144.8	190.1	251.8	106.4	160.9	519.0	-	519.0
June - Juin.....	145.4	140.3	184.9	252.5	101.5	167.2	521.1	-	521.1
July - Juillet.....	138.8	144.3	190.4	250.3	97.5	160.4	508.3	-	508.3
August - Août.....	144.6	145.5	191.4	252.2	99.7	162.5	514.4	-	514.4
September - Septembre.....	162.9	154.3	182.8	241.9	92.5	152.7	487.2	-	487.2
October - Octobre.....	167.1	168.0	183.7	249.0	92.5	149.9	491.5	-	491.5
November - Novembre.....	160.4	164.8	188.1	238.5	94.1	149.6	482.2	-	482.2
December - Décembre.....	150.8	144.1	181.5	245.8	97.4	152.4	495.5	-	495.5
Total.....	1,759.8								
1976 - January(r) - Janvier(r).....	141.1	137.5	177.8	243.7	98.6	154.1	496.4	-	496.4
February(p) - Février(p).....	148.9	157.9	186.8	246.5	98.2	148.6	493.3	-	493.3
Adjusted for seasonal variation - Chiffres désaisonnalisés									
M.C.D. - M.D.C.....	3	4	2	1	2	2	1		1
1974 - January - Janvier.....	146.5	160.6	187.7	216.1	78.8	120.0	414.9	-	414.9
February - Février.....	151.3	154.4	190.8	226.2	81.3	121.9	429.4	-	429.4
March - Mars.....	144.9	139.9	185.8	233.6	82.5	121.9	438.0	-	438.0
April - Avril.....	145.4	141.3	181.7	240.2	85.1	125.2	450.5	-	450.5
May - Mai.....	154.4	155.4	182.7	246.5	85.1	126.0	457.6	-	457.6
June - Juin.....	147.1	152.9	188.5	245.5	85.5	126.4	457.4	-	457.4
July - Juillet.....	143.3	148.3	193.5	261.1	92.0	130.8	483.9	-	483.9
August - Août.....	143.1	143.7	194.2	268.2	94.2	135.3	497.7	-	497.7
September - Septembre.....	139.5	132.6	187.3	273.5	95.0	135.6	504.1	-	504.1
October - Octobre.....	144.7	159.3	201.9	269.3	97.6	145.9	512.8	-	512.8
November - Novembre.....	146.3	140.8	196.4	274.7	100.4	153.2	523.8	-	523.8
December - Décembre.....	147.4	147.6	196.6	270.5	102.2	160.3	533.0	-	533.0
1975 - January - Janvier.....	149.9	141.8	188.6	274.2	107.6	171.0	552.8	-	552.8
February - Février.....	153.1	155.4	190.9	268.0	107.2	165.4	540.6	-	540.6
March - Mars.....	144.4	135.5	182.0	260.0	105.9	160.8	526.7	-	526.7
April - Avril.....	150.8	148.3	179.5	251.8	102.3	154.8	508.9	-	508.9
May - Mai.....	149.3	148.3	178.5	244.2	103.4	153.1	500.7	-	500.7
June - Juin.....	142.9	139.4	175.0	244.5	98.1	155.6	498.2	-	498.2
July - Juillet.....	149.8	153.4	178.6	242.7	97.3	154.5	494.5	-	494.5
August - Août.....	143.1	147.0	182.5	246.9	98.9	158.6	504.4	-	504.4
September - Septembre.....	145.0	143.1	180.6	241.7	93.9	154.6	490.2	-	490.2
October - Octobre.....	140.1	150.6	191.1	252.0	94.9	159.6	506.5	-	506.5
November - Novembre.....	143.7	157.5	204.9	248.5	98.5	160.3	507.3	-	507.3
December - Décembre.....	164.8	165.5	205.6	256.8	98.7	157.5	513.0	-	513.0
1976 - January(r) - Janvier(r).....	166.5	150.1	189.2	250.4	100.7	161.4	512.5	-	512.5
February(p) - Février(p).....	160.1	163.5	192.6	250.6	99.1	150.8	500.5	-	500.5

TABLE 4. Estimated Value of Shipments, Orders and Inventory in Manufacturing Industries grouped according to an Economic Use Classification

TABLEAU 4. Valeur estimative des livraisons, commandes et stocks des industries manufacturières groupées d'après la classification économique en fonction de l'utilisation

Non-durable Consumer Goods Industries

Industries des biens de consommation non durables

Date	Shipments Livraisons	New orders received during month Nouvelles commandes reçues au cours du mois	Unfilled orders at end of month Commandes en carnet à la fin du mois	All inventory held at end of month Ensemble des stocks détenus à la fin du mois				Inventory held but not owned Stocks détenus mais non possédés	Total inventory owned Total des stocks possédés		
				Raw materials Matières premières			Goods in process Produits en cours			Finished products Produits finis	Total
millions of dollars - en millions de dollars											
Unadjusted for seasonal variation - Chiffres non-désaisonnalisés											
1972 - Average - Moyenne.....	1,275.2	1,279.2	256.9	780.8	205.8	854.9	1,841.4	-	1,841.4		
1973 - Average - Moyenne.....	1,476.3	1,478.9	295.1	958.1	242.3	952.7	2,153.3	-	2,153.3		
1974 - Average - Moyenne.....	1,833.5	1,834.8	327.0	1,352.1	309.1	1,307.8	2,969.0	-	2,969.0		
1974 - January - Janvier.....	1,570.3	1,573.3	312.6	1,157.0	277.0	1,102.3	2,536.3	-	2,536.3		
February - Février.....	1,628.4	1,616.3	300.5	1,225.4	281.4	1,145.0	2,651.7	-	2,651.7		
March - Mars.....	1,744.0	1,767.1	323.6	1,296.7	291.4	1,193.8	2,781.9	-	2,781.9		
April - Avril.....	1,715.8	1,725.3	333.0	1,324.3	309.4	1,248.5	2,882.3	-	2,882.3		
May - Mai.....	1,829.8	1,842.3	345.6	1,324.3	317.4	1,265.9	2,907.6	-	2,907.6		
June - Juin.....	1,822.5	1,844.7	367.8	1,370.1	321.9	1,342.5	3,034.5	-	3,034.5		
July - Juillet.....	1,865.9	1,845.5	347.4	1,415.7	314.1	1,315.7	3,045.4	-	3,045.4		
August - Août.....	1,920.4	1,894.3	321.3	1,407.8	313.7	1,353.4	3,074.9	-	3,074.9		
September - Septembre.....	1,951.5	1,955.1	324.9	1,406.9	320.1	1,415.0	3,141.9	-	3,141.9		
October - Octobre.....	2,057.1	2,046.9	314.7	1,398.1	320.6	1,432.6	3,151.3	-	3,151.3		
November - Novembre.....	2,004.0	1,996.9	307.6	1,411.5	317.5	1,429.3	3,158.2	-	3,158.2		
December - Décembre.....	1,893.1	1,911.1	325.6	1,487.9	324.8	1,450.2	3,262.9	-	3,262.9		
Total.....	22,002.7										
1975 - January - Janvier.....	1,774.0	1,784.7	336.2	1,488.6	334.9	1,492.7	3,316.2	-	3,316.2		
February - Février.....	1,857.8	1,838.2	316.6	1,428.2	346.1	1,476.1	3,250.4	-	3,250.4		
March - Mars.....	1,900.2	1,901.5	317.9	1,519.8	348.5	1,522.5	3,390.8	-	3,390.8		
April - Avril.....	1,933.3	1,948.9	333.5	1,488.4	360.5	1,560.5	3,409.3	-	3,409.3		
May - Mai.....	2,011.1	2,025.2	347.6	1,496.2	350.2	1,558.9	3,405.4	-	3,405.4		
June - Juin.....	2,078.9	2,083.4	352.1	1,548.9	337.4	1,547.8	3,434.1	-	3,434.1		
July - Juillet.....	2,078.9	2,066.8	339.9	1,604.4	327.0	1,518.9	3,450.2	-	3,450.2		
August - Août.....	2,110.3	2,094.3	324.0	1,546.5	332.2	1,559.6	3,438.3	-	3,438.3		
September - Septembre.....	2,233.4	2,223.1	313.6	1,584.0	346.0	1,553.6	3,483.6	-	3,483.6		
October - Octobre.....	2,264.9	2,253.1	301.9	1,583.2	355.1	1,548.1	3,486.5	-	3,486.5		
November - Novembre.....	2,129.0	2,134.1	307.0	1,564.1	354.0	1,552.6	3,470.8	-	3,470.8		
December - Décembre.....	2,184.6	2,180.5	302.9	1,604.3	352.1	1,546.3	3,502.7	-	3,502.7		
Total.....	24,551.7										
1976 - January(r) - Janvier(r).....	2,058.1	2,064.4	309.3	1,570.3	367.3	1,542.6	3,480.2	-	3,480.2		
February(p) - Février(p).....	2,108.0	2,114.3	315.6	1,582.3	375.2	1,574.0	3,531.4	-	3,531.4		
Adjusted for seasonal variation - Chiffres désaisonnalisés											
M.C.D. - M.D.C.	2	2	2	2	2	2	1		1		
1974 - January - Janvier.....	1,693.8	1,699.4	318.2	1,165.8	274.9	1,121.8	2,562.5	-	2,562.5		
February - Février.....	1,730.9	1,727.8	315.1	1,199.6	276.2	1,160.1	2,635.9	-	2,635.9		
March - Mars.....	1,745.5	1,775.2	344.8	1,284.7	286.9	1,197.6	2,769.2	-	2,769.2		
April - Avril.....	1,767.1	1,744.9	322.6	1,292.0	304.1	1,242.2	2,838.3	-	2,838.3		
May - Mai.....	1,820.7	1,820.9	322.8	1,301.7	305.0	1,265.6	2,872.3	-	2,872.3		
June - Juin.....	1,834.8	1,839.3	327.3	1,334.2	310.6	1,305.6	2,950.4	-	2,950.4		
July - Juillet.....	1,859.0	1,854.4	322.7	1,378.6	315.2	1,328.9	3,022.7	-	3,022.7		
August - Août.....	1,812.0	1,812.9	323.6	1,410.8	325.4	1,364.9	3,101.1	-	3,101.1		
September - Septembre.....	1,874.8	1,907.3	356.1	1,451.9	330.1	1,393.1	3,175.1	-	3,175.1		
October - Octobre.....	1,918.6	1,899.4	336.9	1,435.3	329.2	1,407.8	3,172.3	-	3,172.3		
November - Novembre.....	1,945.9	1,917.6	308.6	1,477.1	323.3	1,419.3	3,219.7	-	3,219.7		
December - Décembre.....	1,992.9	2,012.8	328.5	1,516.7	332.8	1,487.7	3,337.2	-	3,337.2		
1975 - January - Janvier.....	1,926.9	1,941.0	342.7	1,499.7	332.3	1,519.3	3,351.3	-	3,351.3		
February - Février.....	1,974.4	1,964.4	332.7	1,397.2	339.8	1,495.7	3,232.7	-	3,232.7		
March - Mars.....	1,898.8	1,905.6	339.5	1,504.9	343.0	1,526.3	3,374.2	-	3,374.2		
April - Avril.....	1,982.9	1,966.6	323.2	1,451.4	354.2	1,550.9	3,356.5	-	3,356.5		
May - Mai.....	2,019.0	2,021.1	325.3	1,470.0	336.4	1,557.9	3,364.3	-	3,364.3		
June - Juin.....	2,081.3	2,069.7	313.7	1,507.6	325.2	1,504.0	3,336.8	-	3,336.8		
July - Juillet.....	2,056.8	2,059.1	316.0	1,562.2	328.2	1,533.9	3,424.3	-	3,424.3		
August - Août.....	2,035.1	2,045.4	326.3	1,550.2	344.9	1,573.5	3,468.6	-	3,468.6		
September - Septembre.....	2,104.5	2,121.3	343.1	1,636.5	357.1	1,530.0	3,523.6	-	3,523.6		
October - Octobre.....	2,126.6	2,106.1	322.6	1,626.1	364.8	1,522.4	3,513.3	-	3,513.3		
November - Novembre.....	2,094.9	2,080.4	308.1	1,638.5	361.0	1,543.5	3,543.0	-	3,543.0		
December - Décembre.....	2,259.3	2,256.8	305.6	1,635.9	360.8	1,587.9	3,584.6	-	3,584.6		
1976 - January(r) - Janvier(r).....	2,304.2	2,313.9	315.3	1,581.8	364.5	1,570.1	3,516.4	-	3,516.4		
February(p) - Février(p).....	2,150.6	2,167.4	332.1	1,547.3	368.3	1,594.9	3,510.5	-	3,510.5		

TABLE 4. Estimated Value of Shipments, Orders and Inventory in Manufacturing Industries grouped according to an Economic Use Classification - Continued
 TABLEAU 4. Valeur estimative des livraisons, commandes et stocks des industries manufacturières groupées d'après la classification économique en fonction de l'utilisation - suite

Durable Consumer Goods Industries
 Industries des biens de consommation durables

Date	Shipments Livraisons	New orders received during month Nouvelles commandes reçues au cours du mois	Unfilled orders at end of month Commandes en carnet à la fin du mois	All inventory held at end of month Ensemble des stocks détenus à la fin du mois				Inventory held but not owned(1) Stocks détenus mais non possédés (1)	Total inventory owned(1) Total des stocks possédés (1)		
				Raw materials Matières premières			Goods in process Produits en cours			Finished products Produits finis	Total
				millions of dollars - en millions de dollars							
Unadjusted for seasonal variation - Chiffres non-désaisonnalisés											
1972 - Average - Moyenne.....	235.0	239.8	153.6	246.3	103.5	230.9	581.2				
1973 - Average - Moyenne.....	272.7	277.5	211.1	330.2	116.5	272.8	719.6				
1974 - Average - Moyenne.....	321.3	321.8	277.5	467.2	146.4	309.4	923.1				
1974 - January - Janvier.....	267.7	310.9	269.8	400.9	130.4	277.7	809.0				
February - Février.....	295.9	335.7	309.6	424.9	138.1	293.1	856.2				
March - Mars.....	332.0	329.2	306.8	442.0	140.9	300.0	882.9				
April - Avril.....	326.3	315.6	296.2	450.6	145.5	308.3	904.4				
May - Mai.....	341.7	331.6	286.0	467.7	144.4	317.3	929.4				
June - Juin.....	330.2	317.6	273.3	478.8	145.4	319.7	944.0				
July - Juillet.....	298.9	303.9	278.3	495.5	149.2	304.4	949.1				
August - Août.....	310.7	308.2	275.8	500.9	151.5	301.1	953.5				
September - Septembre.....	347.7	348.7	276.8	496.2	154.1	295.9	946.2				
October - Octobre.....	375.9	368.2	269.1	489.4	150.9	314.8	955.1				
November - Novembre.....	347.8	335.0	256.3	483.9	151.6	329.8	965.4				
December - Décembre.....	282.0	258.0	232.3	476.5	154.9	350.8	982.2				
Total.....	3,856.7										
1975 - January - Janvier.....	270.2	282.0	244.1	461.7	156.4	362.0	980.1				
February - Février.....	284.8	280.6	239.8	453.5	155.7	375.0	984.1				
March - Mars.....	293.8	266.8	212.8	432.9	152.1	371.5	956.3				
April - Avril.....	301.7	289.2	200.3	420.8	154.0	369.8	944.3				
May - Mai.....	306.6	302.4	196.1	412.0	151.8	374.0	937.8				
June - Juin.....	318.7	317.7	195.1	404.6	157.9	379.5	942.0				
July - Juillet.....	282.8	290.4	202.8	399.0	151.3	355.4	905.7				
August - Août.....	291.7	290.5	201.6	402.6	154.8	341.3	898.8				
September - Septembre.....	348.7	343.3	196.1	384.8	151.0	312.5	848.4				
October - Octobre.....	355.3	368.4	209.2	388.6	143.6	314.3	846.4				
November - Novembre.....	342.0	332.5	199.6	389.6	147.6	313.1	850.4				
December - Décembre.....	316.1	334.4	217.9	393.7	154.6	320.4	868.8				
Total.....	3,710.2										
1976 - January(r) - Janvier(r).....	293.3	319.8	244.5	401.5	155.7	339.2	896.4				
February(p) - Février(p).....	320.0	313.2	237.7	413.8	166.2	351.0	931.0				
Adjusted for seasonal variation - Chiffres désaisonnalisés											
M.C.D. - M.D.C.....	2	3	2	1	2	1	1				
1974 - January - Janvier.....	317.1	344.7	280.6	404.6	132.5	285.3	822.4				
February - Février.....	337.9	358.2	300.9	422.2	138.2	293.5	853.9				
March - Mars.....	350.9	326.0	276.0	439.2	140.1	288.5	867.8				
April - Avril.....	340.9	343.3	278.4	448.9	142.8	286.2	877.9				
May - Mai.....	344.0	341.4	275.8	463.7	144.7	291.4	899.8				
June - Juin.....	329.1	329.2	275.9	475.0	145.9	293.0	913.9				
July - Juillet.....	321.8	337.2	291.3	486.3	149.0	298.3	933.6				
August - Août.....	306.8	290.3	274.8	494.5	149.2	307.2	950.9				
September - Septembre.....	306.7	303.8	271.8	500.1	152.2	313.8	966.1				
October - Octobre.....	308.1	311.0	274.7	495.8	151.8	343.2	990.8				
November - Novembre.....	305.9	299.8	268.6	497.1	154.6	356.4	1,008.1				
December - Décembre.....	302.9	293.7	259.4	481.2	155.4	371.8	1,008.4				
1975 - January - Janvier.....	317.0	311.5	253.9	466.1	159.0	372.0	997.1				
February - Février.....	324.8	303.6	232.8	450.5	155.9	375.5	981.9				
March - Mars.....	305.5	264.0	191.2	430.3	151.2	357.1	938.6				
April - Avril.....	321.5	318.5	188.2	419.2	151.1	343.3	913.6				
May - Mai.....	307.1	308.2	189.3	408.5	152.3	343.5	904.3				
June - Juin.....	311.9	319.9	197.3	401.3	158.6	347.9	907.8				
July - Juillet.....	306.0	321.2	212.5	391.6	151.2	348.4	891.2				
August - Août.....	298.5	287.3	201.3	397.5	152.5	348.3	898.3				
September - Septembre.....	303.1	294.5	192.7	388.3	149.1	331.5	868.9				
October - Octobre.....	289.7	310.5	213.5	393.9	144.6	342.7	881.3				
November - Novembre.....	308.5	304.2	209.2	400.3	150.6	338.7	889.3				
December - Décembre.....	333.3	367.4	243.3	397.8	155.2	339.5	892.3				
1976 - January(r) - Janvier(r).....	342.5	353.5	254.3	405.4	158.4	348.6	912.4				
February(p) - Février(p).....	354.1	330.2	230.4	411.0	166.5	351.5	929.8				

TABLE 4. Estimated Value of Shipments, Orders and Inventory in Manufacturing Industries grouped according to an Economic Use Classification – Continued

TABLÉAU 4. Valeur estimative des livraisons, commandes et stocks des industries manufacturières groupées d'après la classification économique en fonction de l'utilisation – suite

Machinery and Equipment Industries											
Industries des machines et du matériel											
Date	Shipments Livraisons	New orders received during month Nouvelles commandes reçues au cours du mois	Unfilled orders at end of month Commandes en carnet à la fin du mois	All inventory held at end of month Ensemble des stocks détenus à la fin du mois				Inventory held but not owned Stocks détenus mais non possédés	Total inventory owned Total des stocks possédés		
				Raw materials Matières premières		Goods in process Produits en cours				Finished products Produits finis	
				Total		Total				Total	
millions of dollars – en millions de dollars											
Unadjusted for seasonal variation – Chiffres non-désaisonnalisés											
1972 – Average – Moyenne.....	424.7	447.9	2,430.9	461.8	791.1	293.1	1,568.0	305.7	1,238.8		
1973 – Average – Moyenne.....	483.2	580.2	3,070.1	550.0	866.9	285.9	1,702.9	300.1	1,402.8		
1974 – Average – Moyenne.....	698.5	742.9	4,690.4	774.8	1,020.7	346.6	2,142.2	321.4	1,820.8		
1974 – January – Janvier.....	502.1	599.9	3,881.8	628.5	902.0	306.2	1,836.7	273.7	1,563.0		
February – Février.....	534.2	699.1	4,046.7	650.2	931.6	321.7	1,903.6	281.8	1,621.8		
March – Mars.....	606.8	729.2	4,169.1	681.0	953.3	328.1	1,962.5	292.1	1,670.4		
April – Avril.....	605.5	716.7	4,280.4	708.4	946.8	325.0	1,980.2	277.5	1,702.7		
May – Mai.....	628.3	772.5	4,424.6	744.2	968.2	341.8	2,055.2	290.3	1,763.9		
June – Juin.....	648.2	786.2	4,562.7	756.4	998.2	353.3	2,109.7	299.5	1,808.5		
July – Juillet.....	557.4	793.3	4,798.7	786.4	1,018.3	340.9	2,145.5	320.0	1,825.5		
August – Août.....	547.2	797.2	5,048.7	817.5	1,048.4	344.4	2,210.3	331.1	1,879.2		
September – Septembre.....	628.2	775.6	5,196.1	851.8	1,070.8	364.9	2,287.4	353.8	1,933.7		
October – Octobre.....	664.9	719.2	5,250.3	864.4	1,098.8	362.0	2,325.1	358.7	1,966.5		
November – Novembre.....	676.4	655.5	5,229.3	887.1	1,136.1	374.7	2,397.9	388.6	2,009.3		
December – Décembre.....	703.3	870.2	5,396.2	922.2	1,176.7	397.0	2,495.9	390.1	2,105.8		
Total.....	7,302.5										
1975 – January – Janvier.....	627.6	665.3	5,433.9	943.6	1,142.4	420.4	2,506.3	415.8	2,090.5		
February – Février.....	663.8	704.8	5,474.9	953.5	1,159.4	436.7	2,549.7	414.4	2,135.3		
March – Mars.....	735.9	700.9	5,439.9	963.9	1,236.7	459.6	2,660.2	470.3	2,190.0		
April – Avril.....	721.8	672.1	5,391.8	962.4	1,260.1	487.3	2,709.8	493.5	2,216.3		
May – Mai.....	715.7	703.5	5,379.6	951.5	1,263.3	477.4	2,215.6	476.6	2,692.2		
June – Juin.....	724.6	748.8	5,399.2	982.8	1,264.6	488.2	2,242.8	492.8	2,735.6		
July – Juillet.....	665.1	443.2	5,177.4	977.1	1,237.1	449.5	2,171.4	492.3	2,663.7		
August – Août.....	625.2	701.4	5,253.6	977.9	1,284.4	444.5	2,706.8	523.2	2,183.5		
September – Septembre.....	764.5	671.6	5,160.7	962.3	1,334.7	452.8	2,749.7	547.9	2,201.8		
October – Octobre.....	712.2	758.8	5,207.3	953.0	1,356.3	450.2	2,759.5	563.3	2,196.2		
November – Novembre.....	719.8	672.6	5,160.0	916.5	1,340.0	456.0	2,712.5	537.1	2,175.4		
December – Décembre.....	721.7	698.7	5,137.1	930.1	1,360.3	447.6	2,738.0	539.8	2,198.1		
Total.....	8,394.8										
1976 – January(r) – Janvier(r).....	637.1	520.0	5,019.9	919.5	1,399.0	461.0	2,779.5	558.8	2,220.7		
February(p) – Février(p).....	684.8	691.7	5,026.9	914.4	1,417.0	473.0	2,804.4	567.1	2,237.3		
Adjusted for seasonal variation – Chiffres désaisonnalisés											
M.C.D. – M.D.C.....	3	6	1	1	2	2	1	1	1		
1974 – January – Janvier.....	556.6	666.3	3,859.5	631.0	922.7	311.1	1,864.8	288.0	1,576.8		
February – Février.....	561.9	729.5	4,027.1	649.1	953.1	318.6	1,920.8	300.5	1,620.3		
March – Mars.....	573.9	711.6	4,164.8	679.1	852.0	319.4	1,950.5	299.0	1,651.5		
April – Avril.....	593.6	724.9	4,296.1	704.5	953.5	318.0	1,976.0	286.9	1,690.0		
May – Mai.....	608.0	774.5	4,462.6	737.4	975.5	331.5	2,044.6	296.3	1,748.3		
June – Juin.....	610.9	783.6	4,635.2	755.6	989.3	342.9	2,087.8	301.7	1,786.1		
July – Juillet.....	617.5	817.8	4,835.6	782.0	1,021.7	338.8	2,142.5	316.7	1,825.8		
August – Août.....	617.6	832.4	5,050.4	812.3	1,034.2	353.7	2,200.2	318.5	1,881.7		
September – Septembre.....	612.1	695.3	5,133.6	853.8	1,050.3	368.7	2,272.8	334.5	1,938.3		
October – Octobre.....	636.9	702.5	5,199.2	874.0	1,077.4	373.5	2,324.9	342.3	1,982.6		
November – Novembre.....	656.6	732.3	5,274.9	902.4	1,102.8	382.9	2,388.1	363.8	2,024.3		
December – Décembre.....	660.9	727.4	5,341.4	922.4	1,214.5	405.9	2,542.8	402.2	2,140.6		
1975 – January – Janvier.....	692.4	753.8	5,402.6	947.2	1,169.0	427.4	2,543.6	437.8	2,105.8		
February – Février.....	697.1	740.5	5,446.0	951.6	1,186.9	432.4	2,570.9	443.3	2,127.6		
March – Mars.....	692.2	681.7	5,435.5	960.8	1,235.2	447.5	2,643.5	482.3	2,161.2		
April – Avril.....	703.0	678.8	5,413.0	956.9	1,269.6	477.1	2,703.6	508.6	2,195.0		
May – Mai.....	696.8	713.3	5,429.5	942.4	1,273.7	463.0	2,679.1	487.0	2,192.1		
June – Juin.....	682.5	745.1	5,487.6	981.7	1,253.2	473.9	2,708.8	496.5	2,212.3		
July – Juillet.....	733.6	463.5	5,217.5	971.5	1,241.2	446.9	2,659.6	487.1	2,172.5		
August – Août.....	719.0	756.1	5,254.6	971.9	1,267.0	456.8	2,695.7	503.1	2,192.6		
September – Septembre.....	740.8	588.2	5,102.0	964.8	1,309.2	457.5	2,731.5	518.0	2,213.5		
October – Octobre.....	681.4	735.6	5,156.2	964.2	1,330.7	464.5	2,759.4	537.4	2,222.0		
November – Novembre.....	705.2	753.8	5,204.8	933.0	1,300.3	465.9	2,699.2	502.9	2,196.3		
December – Décembre.....	665.8	543.2	5,082.2	930.5	1,404.4	457.5	2,792.4	556.9	2,235.5		
1976 – January(r) – Janvier(r).....	719.4	628.2	4,991.0	923.0	1,431.8	468.7	2,823.5	588.5	2,235.0		
February(p) – Février(p).....	702.1	710.5	4,999.4	912.5	1,450.8	468.3	2,831.6	607.6	2,224.0		

TABLE 4. Estimated Value of Shipments, Orders and Inventory in Manufacturing Industries grouped according to an Economic Use Classification - Continued

TABLEAU 4. Valeur estimative des livraisons, commandes et stocks des industries manufacturières groupées d'après la classification économique en fonction de l'utilisation - suite

Construction Materials and Component Industries
Industries des matériaux et des éléments de construction

Date	Shipments Livraisons	New orders received during month Nouvelles commandes reçues au cours du mois	Unfilled orders at end of month Commandes en carnet à la fin du mois	All inventory held at end of month Ensemble des stocks détenus à la fin du mois				Inventory held but not owned Stocks détenus mais non possédés	Total inventory owned Total des stocks possédés		
				Raw materials Matières premières			Goods in process Produits en cours			Finished products Produits finis	Total
millions of dollars - en millions de dollars											
Unadjusted for seasonal variation - Chiffres non-désaisonnalisés											
1972 - Average - Moyenne.....	460.5	459.5	840.3	419.9	324.2	296.9	1,041.1	114.7	936.4		
1973 - Average - Moyenne.....	524.9	563.2	1,072.2	479.3	343.5	316.9	1,139.6	103.6	1,036.0		
1974 - Average - Moyenne.....	635.4	685.4	1,719.0	705.0	480.6	363.2	1,548.9	146.9	1,401.9		
1974 - January - Janvier.....	522.0	604.1	1,369.3	591.9	394.0	328.4	1,314.2	111.4	1,202.8		
February - Février.....	543.6	603.9	1,429.6	618.7	409.9	336.2	1,364.8	122.9	1,241.9		
March - Mars.....	604.8	693.7	1,518.5	640.6	435.8	350.8	1,427.2	130.5	1,296.7		
April - Avril.....	608.6	658.7	1,568.7	665.2	463.1	365.4	1,493.6	143.9	1,349.6		
May - Mai.....	698.8	787.0	1,656.8	668.6	472.9	356.6	1,498.1	139.5	1,358.6		
June - Juin.....	686.2	807.9	1,778.6	701.2	500.2	369.6	1,571.1	144.4	1,426.5		
July - Juillet.....	658.7	771.5	1,831.4	723.4	496.9	358.1	1,578.4	150.4	1,428.0		
August - Août.....	659.7	695.6	1,867.4	786.2	499.3	357.6	1,643.0	156.4	1,486.6		
September - Septembre.....	680.7	704.4	1,891.1	756.4	511.1	364.8	1,632.4	157.6	1,474.8		
October - Octobre.....	716.8	746.7	1,921.1	766.3	528.4	373.8	1,668.5	166.7	1,501.8		
November - Novembre.....	665.1	654.3	1,910.3	759.3	534.5	389.7	1,683.5	178.8	1,504.7		
December - Décembre.....	581.3	556.8	1,885.9	782.6	521.9	407.9	1,712.3	160.4	1,551.9		
Total.....	7,626.0										
1975 - January - Janvier.....	575.7	644.3	1,954.4	818.2	524.0	420.5	1,762.6	147.0	1,615.6		
February - Février.....	588.6	556.6	1,922.4	821.5	537.8	430.1	1,789.4	145.6	1,643.8		
March - Mars.....	622.3	629.4	1,929.5	816.3	541.1	459.0	1,816.4	150.6	1,665.9		
April - Avril.....	655.3	615.2	1,889.4	812.2	549.1	460.2	1,821.6	153.3	1,668.3		
May - Mai.....	687.9	754.1	1,955.6	812.1	550.7	463.3	1,658.7	167.4	1,826.1		
June - Juin.....	730.3	681.1	1,906.3	808.0	555.6	452.4	1,645.3	170.7	1,816.0		
July - Juillet.....	720.3	809.9	1,995.9	824.0	537.0	434.0	1,624.7	170.3	1,795.0		
August - Août.....	688.2	676.9	1,984.7	808.4	550.6	424.0	1,784.0	185.5	1,598.6		
September - Septembre.....	735.4	703.7	1,952.9	797.8	542.1	423.2	1,763.1	175.5	1,587.7		
October - Octobre.....	775.4	803.3	1,980.8	773.2	553.4	422.2	1,748.5	176.9	1,571.6		
November - Novembre.....	732.6	667.2	1,915.5	762.5	570.5	425.6	1,758.6	175.8	1,582.8		
December - Décembre.....	672.6	688.9	1,931.7	766.3	580.8	455.9	1,803.0	171.8	1,631.2		
Total.....	8,182.7										
1976 - January(r) - Janvier(r).....	617.3	613.5	1,927.9	769.8	607.6	482.8	1,860.1	159.0	1,701.1		
February(p) - Février(p).....	666.9	545.0	1,806.0	765.8	643.6	497.4	1,906.8	161.8	1,744.9		
Adjusted for seasonal variation - Chiffres désaisonnalisés											
M.C.D. - M.D.C.....	4	5	2	1	2	2	1	2	1		
1974 - January - Janvier.....	612.4	670.9	1,398.2	585.7	423.0	328.6	1,337.3	127.0	1,210.3		
February - Février.....	631.8	690.4	1,456.8	611.7	428.5	329.6	1,369.8	135.3	1,234.5		
March - Mars.....	638.7	695.6	1,513.7	635.6	442.1	331.3	1,409.0	136.8	1,272.2		
April - Avril.....	613.3	642.9	1,543.3	659.8	454.5	341.5	1,455.8	143.6	1,312.2		
May - Mai.....	652.1	730.7	1,621.9	674.2	460.5	342.1	1,476.8	136.2	1,340.6		
June - Juin.....	624.4	742.5	1,740.0	697.8	483.7	354.7	1,536.2	139.0	1,397.2		
July - Juillet.....	640.8	677.1	1,776.3	715.7	482.6	361.4	1,559.7	140.5	1,419.2		
August - Août.....	643.6	689.8	1,822.5	784.7	476.7	369.4	1,630.8	145.0	1,485.8		
September - Septembre.....	631.1	701.9	1,893.3	764.7	495.9	381.7	1,642.3	148.0	1,494.3		
October - Octobre.....	639.8	698.6	1,952.1	775.8	509.8	395.5	1,681.1	153.4	1,527.7		
November - Novembre.....	648.4	654.3	1,958.0	777.9	530.4	417.1	1,725.4	168.1	1,557.3		
December - Décembre.....	653.3	661.8	1,966.5	783.5	583.5	418.5	1,785.5	192.2	1,593.3		
1975 - January - Janvier.....	685.7	717.0	1,997.8	809.6	563.5	420.8	1,793.9	168.1	1,625.8		
February - Février.....	683.9	647.2	1,961.1	812.2	563.2	421.9	1,797.3	161.0	1,636.3		
March - Mars.....	645.0	606.5	1,922.6	809.9	549.1	433.7	1,792.7	158.0	1,634.7		
April - Avril.....	658.4	596.2	1,860.4	805.6	539.0	430.2	1,774.8	153.0	1,621.8		
May - Mai.....	650.3	702.7	1,912.8	819.9	536.5	444.7	1,801.1	163.5	1,637.6		
June - Juin.....	657.8	608.0	1,862.9	804.4	537.1	434.4	1,775.9	164.3	1,611.6		
July - Juillet.....	695.1	765.8	1,933.6	815.2	521.2	438.3	1,774.7	158.8	1,615.9		
August - Août.....	694.4	698.4	1,937.6	806.9	526.6	438.1	1,771.6	172.1	1,599.5		
September - Septembre.....	665.3	683.2	1,955.5	806.2	526.5	442.8	1,775.5	165.2	1,610.3		
October - Octobre.....	705.0	762.8	2,013.3	782.7	533.6	446.2	1,762.5	162.6	1,599.9		
November - Novembre.....	720.4	671.9	1,964.8	781.5	569.9	455.7	1,803.1	165.2	1,637.9		
December - Décembre.....	735.3	786.7	2,016.2	768.0	650.4	467.8	1,886.2	206.4	1,679.8		
1976 - January(r) - Janvier(r).....	769.1	724.6	1,971.7	769.2	653.8	483.2	1,906.2	182.0	1,724.2		
February(p) - Février(p).....	746.4	618.0	1,843.3	757.0	674.5	488.1	1,919.6	179.3	1,740.3		

TABLE 4. Estimated Value of Shipments, Orders and Inventory in Manufacturing Industries grouped according to an Economic Use Classification - Continued

TABLE 4. Valeur estimative des livraisons, commandes et stocks des industries manufacturières groupées d'après la classification économique en fonction de l'utilisation - suite

Other Intermediate Goods and Supplies Industries

Industries des autres produits et fournitures intermédiaires

Date	Shipments Livraisons	New orders received during month Nouvelles commandes reçues au cours du mois	Unfilled orders at end of month Commandes en carnet à la fin du mois	All inventory held at end of month Ensemble des stocks détenus à la fin du mois			Inventory held but not owned(1) Stocks détenus mais non possédés (1)	Total inventory owned(1) Total des stocks possédés (1)
				Total				
				Raw materials Matières premières	Goods in process Produits en cours	Finished products Produits finis		
millions of dollars - en millions de dollars								
Unadjusted for seasonal variation - Chiffres non-désaisonnalisés								
1972 - Average - Moyenne.....	1,344.5	1,354.7	1,099.3	1,066.6	482.1	1,037.3	2,587.5	
1973 - Average - Moyenne.....	1,587.2	1,636.9	1,477.7	1,221.9	541.8	1,036.5	2,800.2	
1974 - Average - Moyenne.....	1,948.2	1,970.3	2,010.1	1,759.3	668.5	1,227.5	3,655.4	
1974 - January - Janvier.....	1,783.7	1,892.1	1,873.2	1,467.1	606.7	1,121.5	3,195.3	
February - Février.....	1,772.9	1,843.7	1,943.9	1,481.6	609.6	1,164.9	3,256.2	
March - Mars.....	1,910.5	1,941.9	1,975.3	1,485.1	626.5	1,199.9	3,311.5	
April - Avril.....	1,936.1	1,945.6	1,984.9	1,535.8	644.0	1,201.3	3,381.1	
May - Mai.....	2,100.3	2,150.9	2,035.4	1,631.2	634.9	1,160.0	3,426.1	
June - Juin.....	1,981.0	1,969.5	2,023.9	1,688.0	653.8	1,179.0	3,520.8	
July - Juillet.....	1,820.0	1,837.0	2,040.9	1,813.2	663.7	1,156.6	3,633.5	
August - Août.....	1,851.2	1,903.1	2,092.8	1,869.0	695.8	1,200.4	3,765.2	
September - Septembre.....	2,078.1	2,021.7	2,036.3	1,942.9	707.2	1,208.5	3,858.7	
October - Octobre.....	2,210.4	2,206.2	2,032.1	2,002.5	706.1	1,255.6	3,964.2	
November - Novembre.....	2,064.0	2,084.3	2,052.3	2,052.3	727.2	1,383.9	4,163.4	
December - Décembre.....	1,871.1	1,848.6	2,030.0	2,143.0	747.4	1,499.4	4,389.8	
Total.....	23,379.4							
1975 - January - Janvier.....	1,932.5	1,879.9	1,977.3	2,141.4	781.5	1,607.0	4,529.9	
February - Février.....	1,873.8	1,856.0	1,959.5	2,076.7	772.9	1,644.2	4,493.8	
March - Mars.....	1,980.0	1,943.2	1,922.8	2,050.6	753.2	1,676.5	4,480.3	
April - Avril.....	2,038.1	1,962.8	1,847.5	2,005.0	778.1	1,668.0	4,451.1	
May - Mai.....	2,123.6	2,119.5	1,843.4	1,958.9	774.0	1,604.8	4,333.9	
June - Juin.....	2,085.6	1,969.1	1,726.9	1,986.0	775.6	1,603.6	4,361.5	
July - Juillet.....	1,895.5	1,878.1	1,681.6	2,014.8	779.2	1,496.8	4,286.3	
August - Août.....	1,828.8	1,878.9	1,759.5	2,022.3	793.0	1,470.9	4,286.3	
September - Septembre.....	2,090.0	2,097.1	1,766.6	2,001.8	796.2	1,459.2	4,257.2	
October - Octobre.....	2,191.1	2,178	1,753.4	2,000.4	779.3	1,456.0	4,235.6	
November - Novembre.....	2,082.4	2,098.4	1,769.4	2,044.2	796.3	1,498.5	4,339.0	
December - Décembre.....	2,008.7	2,032.6	1,793.3	2,161.6	812.3	1,577.4	4,551.3	
Total.....	2,008.7							
1976 - January(r) - Janvier(r).....	2,007.4	2,002.6	1,788.5	2,080.8	857.7	1,575.4	4,513.9	
February(p) - Février(p).....	2,098.0	2,155.3	1,845.9	2,069.6	866.1	1,637.7	4,573.4	
Adjusted for seasonal variation - Chiffres désaisonnalisés								
M.C.D. - M.D.C.	2	3	2	1	1	1	1	
1974 - January - Janvier.....	1,814.0	1,863.3	1,850.1	1,442.9	600.8	1,089.2	3,126.1	
February - Février.....	1,844.8	1,899.6	1,905.0	1,490.8	606.7	1,101.1	3,178.9	
March - Mars.....	1,839.8	1,859.7	1,924.9	1,529.4	625.9	1,130.0	3,306.3	
April - Avril.....	1,850.9	1,872.4	1,946.4	1,576.5	643.0	1,142.7	3,364.7	
May - Mai.....	1,916.9	1,955.2	1,984.7	1,660.7	634.7	1,136.9	3,449.8	
June - Juin.....	1,885.1	1,925.1	2,024.7	1,727.0	659.6	1,177.3	3,577.7	
July - Juillet.....	1,987.4	2,001.0	2,038.3	1,799.4	672.4	1,191.7	3,669.1	
August - Août.....	2,030.9	2,090.5	2,097.9	1,856.7	681.7	1,234.3	3,779.4	
September - Septembre.....	2,064.2	2,049.7	2,083.4	1,927.8	697.8	1,279.1	3,903.3	
October - Octobre.....	2,081.7	2,093.5	2,095.2	1,984.3	710.6	1,336.4	4,023.2	
November - Novembre.....	2,058.2	2,080.0	2,117.0	2,035.1	737.3	1,442.6	4,196.9	
December - Décembre.....	2,039.9	1,996.0	2,073.2	2,058.9	755.8	1,512.9	4,306.9	
1975 - January - Janvier.....	1,985.7	1,867.4	1,955.0	2,106.0	766.5	1,560.7	4,433.2	
February - Février.....	1,950.0	1,916.9	1,921.9	2,088.0	745.5	1,554.6	4,388.0	
March - Mars.....	1,890.7	1,843.8	1,875.0	2,112.2	752.7	1,580.5	4,445.4	
April - Avril.....	1,941.3	1,878.7	1,812.4	2,057.7	776.9	1,588.0	4,422.6	
May - Mai.....	1,970.7	1,953.8	1,795.5	1,992.8	773.8	1,574.6	4,341.2	
June - Juin.....	1,961.3	1,892.2	1,726.4	2,030.8	782.6	1,600.9	4,414.3	
July - Juillet.....	2,046.2	2,027.3	1,679.6	1,997.8	789.8	1,543.0	4,330.6	
August - Août.....	2,076.5	2,133.4	1,764.3	2,009.3	776.6	1,511.4	4,297.3	
September - Septembre.....	2,026.6	2,069.9	1,807.6	1,987.3	785.2	1,543.0	4,315.5	
October - Octobre.....	2,082.4	2,083.4	1,808.6	1,983.5	784.4	1,549.9	4,317.8	
November - Novembre.....	2,103.8	2,119.7	1,824.5	2,028.9	808.1	1,562.8	4,399.8	
December - Décembre.....	2,135.6	2,143.5	1,832.4	2,079.2	822.0	1,591.6	4,492.8	
1976 - January(r) - Janvier(r).....	2,165.8	2,102.8	1,769.4	2,046.4	849.8	1,530.0	4,426.2	
February(p) - Février(p).....	2,105.1	2,146.8	1,811.1	2,080.0	862.4	1,548.8	4,491.2	

TABLE 4. Estimated Value of Shipments, Orders and Inventory in Manufacturing Industries grouped according to an Economic Use Classification - Continued
 TABLEAU 4. Valeur estimative des livraisons, commandes et stocks des industries manufacturières groupées d'après la classification économique en fonction de l'utilisation - suite

Export-based Industries
 Industries orientées vers l'exportation

Date	Shipments Livraisons	New orders received during month Nouvelles commandes reçues au cours du mois	Unfilled orders at end of month Commandes en carnet à la fin du mois	All inventory held at end of month Ensemble des stocks détenus à la fin du mois			Inventory held but not owned Stocks détenus mais non possédés	Total inventory owned Total des stocks possédés
				Raw materials Matières premières	Goods in process Produits en cours	Finished products Produits finis		
				Total				
millions of dollars - en millions de dollars								
Unadjusted for seasonal variation - Chiffres non-désaisonnalisés								
1972 - Average - Moyenne.....	947.0	954.9	259.6	588.1	562.2	452.9	1,603.3	1,603.3
1973 - Average - Moyenne.....	1,131.3	1,152.4	462.3	615.3	643.1	518.9	1,777.3	1,777.3
1974 - Average - Moyenne.....	1,343.6	1,333.8	533.3	791.8	721.7	603.7	2,117.3	2,117.3
1974 - January - Janvier.....	1,300.8	1,298.7	581.5	690.1	689.6	575.1	1,954.8	1,954.8
February - Février.....	1,253.2	1,241.9	570.1	697.9	696.6	598.0	1,992.5	1,992.5
March - Mars.....	1,348.0	1,370.0	592.2	707.0	711.5	612.3	2,030.8	2,030.8
April - Avril.....	1,385.8	1,379.8	586.1	692.9	698.1	604.1	1,995.2	1,995.2
May - Mai.....	1,484.0	1,456.7	558.7	714.5	700.2	588.1	2,002.8	2,002.8
June - Juin.....	1,372.0	1,364.8	551.5	721.9	688.3	574.4	1,984.6	1,984.6
July - Juillet.....	1,197.2	1,179.2	533.6	777.3	684.6	580.6	2,042.4	2,042.4
August - Août.....	1,183.9	1,176.0	525.7	812.4	735.2	613.0	2,160.6	2,160.6
September - Septembre.....	1,377.1	1,335.5	484.1	875.1	755.6	611.7	2,424.4	2,424.4
October - Octobre.....	1,499.6	1,481.6	466.1	894.6	760.4	642.8	2,298.0	2,298.0
November - Novembre.....	1,471.2	1,490.7	485.6	932.4	769.6	629.2	2,331.2	2,331.2
December - Décembre.....	1,251.3	1,230.8	465.2	985.7	770.9	615.8	2,372.4	2,372.4
Total.....	16,124.2							
1975 - January - Janvier.....	1,223.7	1,253.6	495.1	1,010.2	792.2	665.8	2,468.2	2,468.2
February - Février.....	1,236.3	1,184.9	443.7	1,007.1	778.6	710.0	2,495.7	2,495.7
March - Mars.....	1,370.6	1,405.9	479.0	1,021.5	794.2	754.8	2,570.5	2,570.5
April - Avril.....	1,411.0	1,355.6	423.6	1,033.1	779.4	760.1	2,572.6	2,572.6
May - Mai.....	1,474.1	1,434.5	384.0	1,017.5	780.9	757.7	2,556.2	2,556.2
June - Juin.....	1,481.4	1,435.9	338.6	1,063.1	776.0	749.8	2,588.9	2,588.9
July - Juillet.....	1,213.3	1,181.1	306.4	1,093.4	774.1	717.6	2,585.1	2,585.1
August - Août.....	1,178.0	1,185.2	314.7	1,113.2	785.1	728.6	2,626.9	2,626.9
September - Septembre.....	1,321.0	1,373.6	367.3	1,136.9	800.0	710.2	2,647.0	2,647.0
October - Octobre.....	1,469.1	1,511.9	410.1	1,123.9	817.1	711.6	2,652.6	2,652.6
November - Novembre.....	1,430.5	1,452.0	431.5	1,114.3	847.8	715.9	2,678.0	2,678.0
December - Décembre.....	1,375.4	1,340.8	397.0	1,141.0	875.9	697.0	2,713.9	2,713.9
Total.....	16,183.4							
1976 - January(r) - Janvier(r).....	1,365.3	1,376.2	407.8	1,131.1	866.0	744.7	2,741.8	2,741.8
February(p) - Février(p).....	1,419.5	1,430.0	418.3	1,135.4	863.4	775.3	2,774.1	2,774.1
Adjusted for seasonal variation - Chiffres désaisonnalisés								
M.C.D. - M.D.C.....	3	3	2	2	2	2	1	1
1974 - January - Janvier.....	1,305.9	1,303.0	556.3	672.1	666.3	578.3	1,916.7	1,916.7
February - Février.....	1,273.6	1,272.7	555.4	695.7	669.8	595.1	1,960.6	1,960.6
March - Mars.....	1,275.7	1,270.1	549.8	720.1	683.1	610.9	2,014.1	2,014.1
April - Avril.....	1,265.5	1,289.1	573.4	741.0	691.0	606.0	2,038.2	2,038.2
May - Mai.....	1,312.6	1,315.3	576.1	767.7	716.4	607.1	2,091.2	2,091.2
June - Juin.....	1,297.7	1,304.8	583.2	774.6	711.8	596.1	2,082.4	2,082.4
July - Juillet.....	1,367.5	1,341.0	556.7	803.0	743.3	623.6	2,169.9	2,169.9
August - Août.....	1,473.0	1,475.3	559.0	810.4	751.1	581.8	2,143.3	2,143.3
September - Septembre.....	1,409.3	1,366.3	516.0	844.3	762.2	582.6	2,189.1	2,189.1
October - Octobre.....	1,381.7	1,336.5	470.8	847.0	765.9	602.4	2,215.3	2,215.3
November - Novembre.....	1,431.8	1,427.8	466.8	879.8	759.5	623.9	2,263.1	2,263.1
December - Décembre.....	1,393.4	1,372.2	445.6	925.9	748.0	641.9	2,315.8	2,315.8
1975 - January - Janvier.....	1,226.4	1,254.7	473.9	983.7	765.8	670.2	2,419.7	2,419.7
February - Février.....	1,258.1	1,216.0	431.8	1,004.3	748.8	707.8	2,460.9	2,460.9
March - Mars.....	1,286.9	1,300.3	445.2	1,040.7	762.6	753.2	2,556.5	2,556.5
April - Avril.....	1,281.1	1,249.8	413.9	1,104.3	771.9	762.6	2,638.8	2,638.8
May - Mai.....	1,349.9	1,331.4	395.4	1,092.6	799.1	782.7	2,674.4	2,674.4
June - Juin.....	1,363.1	1,325.7	358.0	1,140.1	802.7	778.5	2,721.3	2,721.3
July - Juillet.....	1,393.6	1,355.3	319.7	1,129.3	840.1	770.9	2,740.3	2,740.3
August - Août.....	1,503.4	1,517.1	334.7	1,110.6	802.5	691.6	2,604.7	2,604.7
September - Septembre.....	1,323.9	1,381.3	392.1	1,097.8	807.0	676.1	2,580.9	2,580.9
October - Octobre.....	1,349.9	1,372.4	414.6	1,064.5	823.2	666.4	2,554.1	2,554.1
November - Novembre.....	1,421.4	1,421.9	415.1	1,052.4	836.3	710.0	2,598.7	2,598.7
December - Décembre.....	1,479.3	1,444.4	380.2	1,072.4	850.3	727.3	2,650.0	2,650.0
1976 - January(r) - Janvier(r).....	1,366.9	1,377.2	390.5	1,101.2	837.3	750.1	2,688.6	2,688.6
February(p) - Février(p).....	1,394.6	1,411.0	406.9	1,132.5	830.3	773.5	2,736.3	2,736.3

TABLE 4. Estimated Value of Shipments, Orders and Inventory in Manufacturing Industries grouped according to an Economic Use Classification – Concluded
 TABLEAU 4. Valeur estimative des livraisons, commandes et stocks des industries manufacturières groupées d'après la classification économique en fonction de l'utilisation – fin

Supplementary Classification – Automotive Products Industries
 Classification complémentaire – Industries connexes de l'automobile

Date	Shipments Livraisons	New orders received during month Nouvelles commandes reçues au cours du mois	Unfilled orders at end of month Commandes en carnet à la fin du mois	All inventory held at end of month Ensemble des stocks détenus à la fin du mois				Inventory held but not owned Stocks détenus mais non possédés	Total inventory owned Total des stocks possédés
				Raw materials Matières premières	Goods in process Produits en cours	Finished products Produits finis	Total		
Unadjusted for seasonal variation – Chiffres non-désaisonnalisés									
1972 – Average – Moyenne.....	773.2	777.7	162.5	279.5	276.2	411.2	967.0	–	967.0
1973 – Average – Moyenne.....	899.7	915.5	273.9	363.8	314.1	442.1	1,120.2	–	1,120.2
1974 – Average – Moyenne.....	1,116.5	1,112.7	365.2	573.1	384.7	639.9	1,597.8	–	1,597.8
1974 – January – Janvier.....	1,070.1	1,068.2	384.9	474.6	333.4	524.0	1,332.0	–	1,332.0
February – Février.....	1,025.7	1,008.9	368.1	507.3	339.6	558.9	1,405.8	–	1,405.8
March – Mars.....	1,066.1	1,076.5	378.6	545.3	352.9	596.5	1,494.8	–	1,494.8
April – Avril.....	1,095.4	1,100.6	383.7	542.4	358.7	603.6	1,504.7	–	1,504.7
May – Mai.....	1,186.6	1,179.8	376.9	525.6	367.8	592.9	1,486.2	–	1,486.2
June – Juin.....	1,107.0	1,094.2	364.1	536.2	354.4	528.0	1,518.6	–	1,518.6
July – Juillet.....	972.8	968.8	360.1	583.4	351.2	628.7	1,563.4	–	1,563.4
August – Août.....	920.3	950.9	390.7	597.0	401.4	682.1	1,680.5	–	1,680.5
September – Septembre.....	1,145.1	1,116.9	362.5	632.2	425.0	698.9	1,756.1	–	1,756.1
October – Octobre.....	1,350.3	1,312.9	325.1	614.7	432.0	722.4	1,769.2	–	1,769.2
November – Novembre.....	1,315.5	1,338.1	347.7	619.7	449.2	717.3	1,786.3	–	1,786.3
December – Décembre.....	1,143.7	1,137.1	341.1	699.8	451.6	725.4	1,876.7	–	1,876.7
Total.....	13,398.6								
1975 – January – Janvier.....	1,055.3	1,019.9	305.7	679.0	453.3	775.4	1,907.6	–	1,907.6
February – Février.....	1,087.1	1,074.1	292.6	620.9	440.2	798.2	1,860.0	–	1,860.0
March – Mars.....	1,219.2	1,202.5	275.9	677.4	426.1	823.2	1,926.7	–	1,926.7
April – Avril.....	1,278.8	1,249.7	246.8	614.5	425.9	831.6	1,872.0	–	1,872.0
May – Mai.....	1,280.5	1,262.1	228.4	595.1	431.6	809.9	1,836.6	–	1,836.6
June – Juin.....	1,290.2	1,270.8	209.0	627.1	424.4	800.7	1,852.2	–	1,852.2
July – Juillet.....	1,100.9	1,095.6	203.8	566.0	422.3	790.8	1,779.1	–	1,779.1
August – Août.....	1,118.6	1,133.7	218.9	571.6	419.8	828.4	1,819.8	–	1,819.8
September – Septembre.....	1,357.2	1,363.2	224.9	651.3	431.7	819.7	1,902.6	–	1,902.6
October – Octobre.....	1,505.7	1,514.0	233.2	660.2	446.6	792.1	1,899.0	–	1,899.0
November – Novembre.....	1,410.6	1,431.3	253.8	663.3	485.1	794.3	1,942.7	–	1,942.7
December – Décembre.....	1,393.4	1,390.1	250.6	692.8	505.6	812.8	2,011.2	–	2,011.2
Total.....	15,111.2								
1976 – January(r) – Janvier(r).....	1,454.8	1,472.4	268.2	648.1	475.8	808.4	1,932.3	–	1,932.3
February(p) – Février(p).....	1,445.6	1,439.8	262.4	669.8	468.3	850.1	1,988.2	–	1,988.2
Adjusted for seasonal variation – Chiffres désaisonnalisés									
M.C.D. – M.D.C.	4	4	2	2	3	2	2		2
1974 – January – Janvier.....	1,006.8	1,009.8	364.5	476.9	325.0	526.8	1,328.7	–	1,328.7
February – Février.....	1,006.6	1,002.5	360.4	505.6	333.7	549.1	1,388.4	–	1,388.4
March – Mars.....	999.3	1,006.9	368.0	541.3	345.0	579.1	1,465.4	–	1,465.4
April – Avril.....	1,007.7	1,015.9	376.2	537.3	354.3	591.2	1,482.8	–	1,482.8
May – Mai.....	1,053.0	1,065.8	389.0	518.8	381.2	600.9	1,500.9	–	1,500.9
June – Juin.....	1,069.4	1,086.7	406.3	560.8	376.5	624.6	1,561.9	–	1,561.9
July – Juillet.....	1,148.5	1,119.8	377.6	588.9	400.1	636.4	1,625.4	–	1,625.4
August – Août.....	1,216.6	1,233.7	394.7	580.6	397.7	659.9	1,638.2	–	1,638.2
September – Septembre.....	1,173.0	1,148.8	370.5	624.6	415.0	685.9	1,725.5	–	1,725.5
October – Octobre.....	1,229.5	1,188.9	329.9	615.8	427.5	719.7	1,763.0	–	1,763.0
November – Novembre.....	1,279.0	1,286.4	337.3	630.3	432.4	746.9	1,809.6	–	1,809.6
December – Décembre.....	1,303.3	1,285.3	319.3	699.9	428.9	772.9	1,901.7	–	1,901.7
1975 – January – Janvier.....	984.5	954.9	289.8	682.2	442.4	780.9	1,905.5	–	1,905.5
February – Février.....	1,063.7	1,060.2	286.3	619.1	432.6	786.2	1,837.9	–	1,837.9
March – Mars.....	1,128.9	1,110.8	268.2	671.7	416.5	798.9	1,887.1	–	1,887.1
April – Avril.....	1,160.2	1,133.7	241.7	607.9	420.9	814.3	1,843.1	–	1,843.1
May – Mai.....	1,181.0	1,173.9	234.6	586.8	447.3	821.3	1,855.4	–	1,855.4
June – Juin.....	1,220.1	1,217.4	231.9	556.9	449.6	796.2	1,902.7	–	1,902.7
July – Juillet.....	1,315.6	1,298.0	214.3	571.0	480.0	799.2	1,850.2	–	1,850.2
August – Août.....	1,525.9	1,533.0	221.4	555.5	416.3	801.6	1,773.4	–	1,773.4
September – Septembre.....	1,357.5	1,367.0	230.9	644.2	422.6	803.8	1,870.6	–	1,870.6
October – Octobre.....	1,358.4	1,364.2	236.7	662.0	442.2	789.1	1,893.3	–	1,893.3
November – Novembre.....	1,414.8	1,423.5	246.2	675.1	466.9	828.2	1,970.2	–	1,970.2
December – Décembre.....	1,501.7	1,490.4	234.9	693.6	480.8	867.3	2,041.7	–	2,041.7
1976 – January(r) – Janvier(r).....	1,450.2	1,469.7	254.4	651.0	464.7	814.9	1,930.6	–	1,930.6
February(p) – Février(p).....	1,377.8	1,380.0	256.6	667.9	460.2	837.1	1,965.2	–	1,965.2

TABLE 5. Estimated Value of Shipments, by Industry Group and Province
 TABLEAU 5. Valeur estimative des livraisons, par groupe d'industries et province

Industry Group and Province Groupe d'industries et province	1975				1976			
	Jan. Janv.	Feb. Fév.	March Mars	Year to date Total cumulatif	Jan.(r) Janv.(r)	Feb.(p) Fév.(p)	March Mars	Year to date Total cumulatif
thousands of dollars - milliers de dollars								
1 - FOODS AND BEVERAGES INDUSTRIES - INDUSTRIES DES ALIMENTS ET BOISSONS								
Newfoundland - Terre-Neuve.....	11,266	10,544		21,810	13,808	13,947		27,755
Nova Scotia - Nouvelle-Écosse.....	29,819	29,813		59,632	32,797	33,465		66,262
New Brunswick - Nouveau-Brunswick.....	36,746	37,388		74,134	44,309	44,993		89,302
Quebec.....	313,725	321,443		635,168	351,711	363,088		714,799
Ontario.....	483,066	499,371		982,437	521,579	545,092		1,066,671
Manitoba.....	62,700	60,088		122,788	61,710	64,189		125,899
Saskatchewan.....	32,142	28,173		60,315	30,664	30,206		60,870
Alberta.....	100,890	111,840		212,730	112,605	117,692		230,297
British Columbia - Colombie-Britannique.....	96,182	98,654		194,836	85,768	95,411		181,179
Canada.....	1,171,786	1,202,686		2,374,472	1,260,514	1,314,408		2,574,922
2 - TOBACCO PRODUCTS INDUSTRIES - INDUSTRIE DU TABAC								
Quebec.....	20,304	23,773		44,077	21,401	28,014		49,415
Ontario.....	32,838	42,384		75,222	21,283	28,550		49,833
Canada.....	53,142	66,157		119,299	42,684	56,564		99,248
3 - RUBBER AND PLASTICS PRODUCTS INDUSTRIES - INDUSTRIE DU CAOUTCHOUC ET DES PRODUITS EN MATIÈRE PLASTIQUE								
Quebec.....	30,434	32,966		63,400	37,997	38,563		76,560
Ontario.....	95,823	91,288		187,111	91,584	88,661		180,245
Manitoba.....	944	1,116		2,060	1,052	1,163		2,215
Alberta.....	2,784	3,347		6,131	3,639	3,943		7,582
British Columbia - Colombie-Britannique.....	2,644	2,525		5,169	2,696	3,029		5,725
Canada.....	131,765	134,005		265,770	149,445	157,492		306,937
4 - LEATHER INDUSTRIES - INDUSTRIE DU CUIR								
Quebec.....	17,172	20,520		37,692	21,223	22,045		43,268
Ontario.....	23,533	23,541		47,074	25,848	28,429		54,277
Canada.....	43,312	46,688		90,000	49,533	52,922		102,455
5 - TEXTILE INDUSTRIES - INDUSTRIE TEXTILE								
Nova Scotia - Nouvelle-Écosse.....	2,104	1,841		3,945	2,300	2,390		4,690
Quebec.....	90,721	100,098		190,819	111,505	115,140		226,645
Ontario.....	75,251	73,531		148,782	102,669	105,689		208,358
Manitoba.....	1,593	1,540		3,133	1,297	1,328		2,625
Alberta.....	2,398	1,827		4,225	2,387	2,294		4,681
British Columbia - Colombie-Britannique.....	3,002	3,104		6,106	3,209	3,280		6,489
Canada.....	175,674	182,607		358,281	223,919	230,586		454,505
6 - KNITTING MILLS - BONNETERIE								
Quebec.....	27,191	30,106		57,297	32,473	32,856		65,329
Ontario.....	11,868	11,849		23,717	12,143	12,781		24,924
Canada.....	41,292	44,854		86,146	48,347	49,401		97,748
7 - CLOTHING INDUSTRIES - INDUSTRIE DE L'HABILLEMENT								
Quebec.....	107,510	119,354		226,864	109,576	124,758		234,334
Ontario.....	33,661	37,129		70,790	38,060	41,929		79,989
Manitoba.....	9,679	11,898		21,577	10,358	11,400		21,758
British Columbia - Colombie-Britannique.....	3,033	3,423		6,456	3,594	3,871		7,465
Canada.....	158,797	177,169		335,966	166,732	187,379		354,111

TABLE 5. Estimated Value of Shipments, by Industry Group and Province — Continued
 TABLEAU 5. Valeur estimative des livraisons par groupe d'industries et province — suite

Industry Group and Province Groupe d'industries et province	1975				1976			
	Jan.	Feb.	March	Year to date	Jan.(r)	Feb.(p)	March	Year to date
	Janv.	Fév.	Mars	Total cumatif	Janv.(r)	Fév.(p)	Mars	Total cumatif
thousands of dollars — milliers de dollars								
8 — WOOD INDUSTRIES — INDUSTRIE DU BOIS								
Newfoundland — Terre-Neuve.....	584	488		1,072	586	545		1,131
Nova Scotia — Nouvelle-Écosse.....	3,986	2,955		6,941	3,401	3,605		7,006
New Brunswick — Nouveau-Brunswick.....	7,628	6,225		13,853	9,079	9,093		18,172
Quebec.....	53,067	42,281		95,348	51,402	56,539		107,941
Ontario.....	35,990	37,287		73,277	42,060	44,931		86,991
Manitoba.....	3,401	3,340		6,741	3,630	4,084		7,714
Saskatchewan.....	2,937	3,102		6,039	4,213	4,340		8,553
Alberta.....	11,282	10,692		21,974	13,946	14,798		28,744
British Columbia — Colombie-Britannique.....	113,466	119,165		232,631	159,974	177,847		337,821
Canada.....	232,486	225,690		458,176	288,578	316,069		604,647
9 — FURNITURE AND FIXTURE INDUSTRIES — INDUSTRIE DU MEUBLE ET DES ARTICLES D'AMEUBLEMENT								
Nova Scotia — Nouvelle-Écosse.....	472	468		940	512	452		964
New Brunswick — Nouveau-Brunswick.....	617	621		1,238	801	684		1,485
Quebec.....	35,947	37,314		73,261	37,214	39,144		76,358
Ontario.....	48,437	55,889		104,326	59,914	67,438		127,352
Manitoba.....	4,016	3,950		7,966	4,278	4,358		8,636
Saskatchewan.....	135	138		273	97	116		213
Alberta.....	2,598	2,582		5,180	2,880	3,136		6,016
British Columbia — Colombie-Britannique.....	4,334	4,390		8,724	4,471	4,281		8,752
Canada.....	96,585	105,381		201,966	110,197	119,639		229,836
10 — PAPER AND ALLIED INDUSTRIES — INDUSTRIE DU PAPIER ET ACTIVITES ANNEXES								
Nova Scotia — Nouvelle-Écosse.....	19,839	18,305		38,144	4,490	5,305		9,795
New Brunswick — Nouveau-Brunswick.....	38,517	37,056		75,573	46,689	42,569		89,258
Quebec.....	199,052	178,091		377,143	147,848	175,239		323,087
Ontario.....	196,019	185,454		381,473	137,408	149,495		286,903
Manitoba.....	11,010	10,808		21,818	11,712	12,671		24,383
Alberta.....	9,417	7,965		17,382	8,697	8,909		17,606
British Columbia — Colombie-Britannique.....	136,818	140,292		277,110	168,653	163,345		331,998
Canada.....	631,327	599,306		1,230,633	534,723	567,142		1,101,865
11 — PRINTING, PUBLISHING AND ALLIED INDUSTRIES — IMPRIMERIE, ÉDITION ET ACTIVITES ANNEXES								
Nova Scotia — Nouvelle-Écosse.....	2,295	2,276		4,571	2,336	2,288		4,624
New Brunswick — Nouveau-Brunswick.....	1,796	1,780		3,576	1,834	1,932		3,766
Quebec.....	59,209	60,018		119,227	62,383	63,215		125,598
Ontario.....	99,824	101,823		201,647	116,323	111,780		228,103
Manitoba.....	8,869	8,333		17,202	8,449	9,004		17,453
Saskatchewan.....	2,976	3,329		6,305	3,527	3,477		7,004
Alberta.....	10,943	9,744		20,687	12,551	12,419		24,970
British Columbia — Colombie-Britannique.....	14,495	14,046		28,541	16,111	16,197		32,308
Canada.....	201,720	202,700		404,420	224,980	221,772		446,752
12 — PRIMARY METAL INDUSTRIES — PREMIÈRE TRANSFORMATION DES MÉTAUX								
Quebec.....	123,823	124,978		248,801	133,503	128,039		261,542
Ontario.....	329,379	305,764		635,143	317,159	339,567		656,726
Manitoba.....	12,139	10,402		22,541	8,004	9,045		17,049
Alberta.....	21,673	19,262		40,935	14,148	14,979		29,127
British Columbia — Colombie-Britannique.....	28,248	29,048		57,296	25,665	27,136		52,801
Canada.....	530,256	509,195		1,047,451	515,421	536,583		1,052,004

TABLE 5. Estimated Value of Shipments, by Industry Group and Province - Continued
 TABLEAU 5. Valeur estimative des livraisons par groupe d'industries et province - suite

Industry Group and Province Groupe d'industries et province	1975				1976			
	Jan.	Feb.	March	Year to date	Jan.(r)	Feb.(p)	March	Year to date
	Janv.	Fév.	Mars	Total cumulatif	Janv.(r)	Fév.(p)	Mars	Total cumulatif
thousands of dollars - milliers de dollars								
13 - METAL FABRICATING INDUSTRIES (except Machinery and Transportation equipment industries) - FABRICATION DE PRODUITS EN METAL (sauf machines et équipement de transport)								
Newfoundland - Terre-Neuve.....	1,604	1,348		2,952	1,012	973		1,985
New Brunswick - Nouveau-Brunswick.....	3,478	3,435		6,913	3,484	3,276		6,760
Québec.....	100,308	107,500		207,808	102,312	111,052		213,364
Ontario.....	274,311	270,229		544,540	280,586	292,993		573,579
Manitoba.....	11,794	12,051		23,845	11,905	11,754		23,659
Saskatchewan.....	3,391	4,145		7,536	3,388	3,079		6,467
Alberta.....	17,653	17,774		35,427	17,404	18,600		36,004
British Columbia - Colombie-Britannique.....	31,049	32,430		63,479	33,353	36,043		69,396
Canada.....	446,142	451,388		897,530	456,171	480,568		936,739
14 - MACHINERY INDUSTRIES (except electrical machinery) - FABRICATION DE MACHINES (sauf électriques)								
Québec.....	43,774	32,466		76,240	37,777	45,560		83,337
Ontario.....	198,110	209,676		407,786	211,060	226,180		437,240
Manitoba.....	14,211	19,230		33,441	22,229	21,852		44,081
Saskatchewan.....	3,730	2,683		6,413	2,795	2,893		5,688
Alberta.....	7,399	7,093		14,492	8,946	10,665		19,611
British Columbia - Colombie-Britannique.....	15,226	14,592		29,818	13,174	16,201		29,375
Canada.....	283,352	306,567		589,919	296,962	324,443		621,405
15 - TRANSPORTATION EQUIPMENT INDUSTRIES - FABRICATION D'ÉQUIPEMENT DE TRANSPORT								
Nova Scotia - Nouvelle-Écosse.....	17,660	15,532		33,192	19,885	17,507		37,392
New Brunswick - Nouveau-Brunswick.....	4,864	5,541		10,405	4,571	4,571		9,142
Québec.....	122,349	137,975		260,324	130,528	124,275		254,803
Ontario.....	550,628	571,362		1,121,990	784,381	819,709		1,604,090
Manitoba.....	12,441	11,825		24,266	13,983	17,541		31,524
Alberta.....	9,157	9,479		18,636	10,102	11,592		21,694
British Columbia - Colombie-Britannique.....	26,954	26,113		53,067	23,469	23,648		47,117
Canada.....	746,459	780,234		1,526,693	989,723	1,021,990		2,011,713
16 - ELECTRICAL PRODUCTS INDUSTRIES - FABRI- CATION DE PRODUITS ÉLECTRIQUES								
Québec.....	78,338	82,100		160,438	82,212	89,451		171,663
Ontario.....	233,541	247,290		480,831	241,899	266,854		508,753
Manitoba.....	4,226	5,974		10,200	5,780	5,915		11,705
Alberta.....	3,876	3,813		7,689	4,376	3,714		8,100
British Columbia - Colombie-Britannique.....	3,372	6,962		10,334	10,730	10,732		21,462
Canada.....	335,804	355,788		691,592	352,391	384,417		736,808

TABLE 5. Estimated Value of Shipments, by Industry Group and Province — Concluded
 TABLEAU 5. Valeur estimative des livraisons par groupe d'industries et province — fin

Industry Group and Province Groupe d'industries et province	1975				1976			
	Jan.	Feb.	March	Year to date	Jan.(r)	Feb.(p)	March	Year to date
	Janv.	Fév.	Mars	Total cumulatif	Janv.(r)	Fév.(p)	Mars	Total cumulatif
thousands of dollars — milliers de dollars								
17 — NON-METALLIC MINERAL PRODUCTS INDUSTRIES — FABRICATION DE PRODUITS MINÉRAUX NON MÉTALLIQUES								
Newfoundland — Terre-Neuve.....	731	515		1,246	862	896		1,758
Nova Scotia — Nouvelle-Écosse.....	1,628	1,427		3,055	1,552	1,917		3,469
New Brunswick — Nouveau-Brunswick.....	1,521	1,549		3,070	1,629	1,644		3,273
Quebec.....	39,732	42,122		81,854	42,984	43,984		86,968
Ontario.....	80,222	77,061		157,283	83,534	92,257		175,791
Manitoba.....	3,564	3,911		7,475	5,827	6,064		11,891
Saskatchewan.....	2,176	2,264		4,440	2,972	3,459		6,431
Alberta.....	11,226	12,019		23,245	15,868	16,906		32,774
British Columbia — Colombie-Britannique.....	15,049	13,972		29,021	17,123	18,606		35,729
Canada.....	155,855	154,846		310,701	172,358	185,740		358,098
18 — PETROLEUM AND COAL PRODUCTS INDUSTRIES — FABRICATION DE PRODUITS DU PÉTROLE ET DU CHARBON								
Quebec.....	147,083	143,228		290,311	184,299	163,777		348,076
Ontario.....	121,365	121,197		242,562	152,698	153,883		306,581
Alberta.....	37,297	40,661		77,958	68,468	67,803		136,271
British Columbia — Colombie-Britannique.....	45,375	44,232		89,607	52,554	48,671		101,225
Canada.....	435,476	435,352		870,828	561,423	525,905		1,087,328
19 — CHEMICAL AND CHEMICAL PRODUCTS INDUSTRIES — INDUSTRIE CHIMIQUE								
Nova Scotia — Nouvelle-Écosse.....	2,250	2,263		4,513	1,952	2,175		4,127
New Brunswick — Nouveau-Brunswick.....	6,720	6,918		13,638	2,639	2,226		4,865
Quebec.....	99,354	102,797		202,151	105,317	110,061		215,378
Ontario.....	235,781	221,597		457,378	233,659	251,937		485,596
Manitoba.....	3,686	4,764		8,450	3,371	3,504		6,875
Saskatchewan.....	1,283	1,562		2,845	1,271	1,230		2,501
Alberta.....	23,430	21,050		44,480	23,866	21,679		45,545
British Columbia — Colombie-Britannique.....	18,755	19,405		38,160	20,585	21,675		42,260
Canada.....	392,492	383,522		776,014	393,276	415,113		808,389
20 — MISCELLANEOUS MANUFACTURING INDUSTRIES — INDUSTRIES MANUFACTURIÈRES DIVERSES								
Nova Scotia — Nouvelle-Écosse.....	420	439		859	477	523		1,000
Quebec.....	32,557	34,079		66,636	36,590	38,577		75,167
Ontario.....	84,533	91,909		176,442	94,351	99,545		193,896
Saskatchewan.....	448	482		930	475	541		1,016
Alberta.....	2,015	2,146		4,161	2,101	2,414		4,515
Canada.....	126,895	135,682		262,577	141,144	148,935		290,079

TABLE 6. Estimated Value of Shipments, Orders and Inventories in Selected Individual Industries
 TABLEAU 6. Valeur estimative des livraisons, commandes et stocks de certaines industries particulières

Standard industrial classification (1970) Classification des activités économiques (1970)	1975				1976			
	Jan. Janv.	Feb. Fév.	March Mars	Year to date Total cumulatif	Jan.(r) Janv.(r)	Feb.(p) Fév.(p)	March Mars	Year to date Total cumulatif
thousands of dollars - milliers de dollars								
MAJOR GROUP 1 - FOOD AND BEVERAGE INDUSTRIES - GROUPE 1 - INDUSTRIE DES ALIMENTS ET BOISSONS								
1011 - Slaughtering and meat processors - Abattage et conditionnement de la viande								
Shipments - Livraisons.....	274,247	277,170		551,417	296,199	309,620		605,819
Inventory owned - Total - Des stocks possédés.....	133,410	140,901			130,258	136,656		
103 - Fruit and Vegetable Processing Industries - Préparation de fruits et de légumes								
Shipments - Livraisons.....	67,798	77,572		145,370	77,172	85,904		163,076
Inventory owned - Total - Des stocks possédés.....	295,956	293,267			313,647	297,966		
104 - Dairy products industry - Industrie laitière								
Shipments - Livraisons.....	170,297	171,592		341,889	208,371	211,202		419,573
Inventory owned - Total - Des stocks possédés.....	182,226	176,715			191,881	201,246		
106 - Feed industry - Fabrication d'aliments pour les animaux								
Shipments - Livraisons.....	93,946	86,332		180,278	90,685	89,787		180,472
Inventory owned - Total - Des stocks possédés.....	81,491	77,401			66,895	67,694		
1071 - Biscuit manufacturers - Fabricants de biscuits								
Shipments - Livraisons.....	17,725	22,305		40,030	19,695	22,649		42,344
Inventory owned - Total - Des stocks possédés.....	32,128	31,107			30,942	29,974		
Raw materials - Matières premières.....	17,293	16,211			16,784	16,089		
Goods in process - Produits en cours.....	1,053	968			986	943		
Finished products - Produits finis.....	13,782	13,928			13,172	12,942		
1081 - Confectionery manufacturers - Fabricants de confiserie								
Shipments - Livraisons.....	30,721	34,949		65,670	35,034	34,037		69,071
Inventory owned - Total - Des stocks possédés.....	73,331	74,186			71,774	71,619		
Raw materials - Matières premières.....	40,786	39,198			35,835	35,793		
Goods in process - Produits en cours.....	6,134	6,156			6,153	5,651		
Finished products - Produits finis.....	26,411	28,832			29,786	30,175		
1082 - Cane and beet sugar processors - Traitement du sucre de canne et de betteraves								
Shipments - Livraisons.....	58,528	60,589		119,117	46,949	46,715		93,664
Inventory owned - Total - Des stocks possédés.....	232,766	204,478			150,077	160,095		
Raw materials - Matières premières.....	146,726	121,680			98,422	112,715		
Goods in process - Produits en cours.....	5,077	5,077			1,266	1,266		
Finished products - Produits finis.....	80,963	77,721			50,389	46,114		
1083 - Vegetable oil mills - Moulins à huile végétale								
Shipments - Livraisons.....	23,984	21,717		45,701	21,834	21,646		43,480
New orders - Nouvelles commandes.....	24,526	16,252			21,110	21,469		
Unfilled orders - Commandes en carnet.....	30,168	24,703			21,102	20,925		
Inventory owned - Total - Des stocks possédés.....	45,045	41,400			44,574	44,260		
1089 - Miscellaneous food processors, n.e.c. - Traitement de produits alimentaires divers, n.c.a.								
Shipments - Livraisons.....	113,908	102,480		216,388	130,856	130,702		261,558
Inventory owned - Total - Des stocks possédés.....	264,482	258,901			280,269	301,829		

TABLE 6. Estimated Value of Shipments, Orders and Inventories in Selected Individual Industries – Continued
 TABLEAU 6. Valeur estimative des livraisons, commandes et stocks de certaines industries particulières – suite

Standard industrial classification (1970) Classification des activités économiques (1970)	1975				1976			
	Jan. Janv.	Feb. Fév.	March Mars	Year to date Total cumulatif	Jan.(r) Janv.(r)	Feb.(p) Fév.(p)	March Mars	Year to date Total cumulatif
thousands of dollars – milliers de dollars								
MAJOR GROUP 1 – FOOD AND BEVERAGE INDUSTRIES – Concluded – GROUPE 1 – INDUSTRIE DES ALIMENTS ET BOISSONS – suite								
1091 – Soft drink manufacturers – Fabricants de boissons gazeuses								
Shipments – Livraisons.....	41,760	44,545		86,305	44,211	46,761		90,972
Inventory owned – Total – Des stocks possédés.....	47,823	44,020			45,856	46,138		
1092 – Distilleries – Distilleries								
Shipments – Livraisons.....	39,977	37,759		77,736	35,760	42,268		78,028
Inventory owned – Total – Des stocks possédés.....	405,937	409,115			430,764	439,022		
1093 – Breweries – Brasseries								
Shipments – Livraisons.....	43,404	45,734		89,138	48,645	55,549		104,194
Inventory owned – Total – Des stocks possédés.....	59,633	60,549			66,288	66,338		
1094 – Wineries – Producteurs de vin								
Shipments – Livraisons.....	4,605	4,652		9,257	6,001	6,268		12,269
Inventory owned – Total – Des stocks possédés.....	53,476	53,818			61,580	61,589		
MAJOR GROUP 3 – RUBBER AND PLASTICS PRODUCTS INDUSTRIES – GROUPE 3 – INDUSTRIE DU CAOUTCHOUC ET DES PRODUITS EN MATIÈRE PLASTIQUE								
162 – Rubber products industries – Industrie des produits en caoutchouc								
Shipments – Livraisons.....	70,293	73,156		143,449	81,808	85,616		167,424
Inventory owned – Total – Des stocks possédés.....	269,780	277,137			267,792	291,476		
Raw materials – Matières premières.....	59,684	56,190			50,610	50,748		
Goods in process – Produits en cours.....	30,034	29,438			26,779	25,306		
Finished products – Produits finis.....	180,062	191,509			190,403	215,422		
165 – Plastics fabricating industry, n.e.s. – Fabrication d'articles en matière plastique, n.c.a.								
Shipments – Livraisons.....	61,474	60,850		122,324	67,637	71,876		139,513
Inventory owned – Total – Des stocks possédés.....	146,015	145,498			137,258	139,646		
MAJOR GROUP 4 – LEATHER INDUSTRIES – GROUPE 4 – INDUSTRIE DU CUIR								
174 – Shoe factories – Fabriques de chaussures								
Shipments – Livraisons.....	24,977	28,555		53,532	28,888	30,206		59,094
Inventory owned – Total – Des stocks possédés.....	71,264	66,581			80,488	77,901		
MAJOR GROUP 5 – TEXTILE INDUSTRIES – GROUPE 5 – INDUSTRIE TEXTILE								
181 – Cotton yarn and cloth mills – Filature et tissage du coton								
Shipments – Livraisons.....	28,408	29,470		57,878	31,416	30,011		61,427
New orders – Nouvelles commandes.....	25,456	23,171			28,750	30,689		
Unfilled orders – Commandes en carnet.....	48,525	42,226			59,480	60,158		
Inventory owned – Total – Des stocks possédés.....	84,770	84,708			90,869	90,869		
Raw materials – Matières premières.....	17,729	17,551			18,623	18,623		
Goods in process – Produits en cours.....	19,876	19,867			22,546	22,546		
Finished products – Produits finis.....	47,165	47,290			49,700	49,700		
182 – Wool yarn and cloth mills – Filature et tissage de la laine								
Shipments – Livraisons.....	13,293	12,723		26,016	12,946	14,145		27,091
Inventory owned – Total – Des stocks possédés.....	50,664	50,386			51,683	52,863		

TABLE 6. Estimated Value of Shipments, Orders and Inventories in Selected Individual Industries - Continued
 TABLEAU 6. Valeur estimative des livraisons, commandes et stocks de certaines industries particulières - suite

Standard industrial classification (1970) Classification des activités économiques (1970)	1975				1974			
	Jan.	Feb.	March	Year to date	Jan.(r)	Feb.(p)	March	Year to date
	Janv.	Fév.	Mars	Total cumulatif	Janv.(r)	Fév.(p)	Mars	Total cumulatif
thousands of dollars - milliers de dollars								
MAJOR GROUP 5 - TEXTILE INDUSTRIES -								
Concluded - GROUPE 5 - INDUSTRIE								
TEXTILE - fin								
183 - Man-made fibre, Yarn and cloth mills - Fabrication de fibres, filés et tissus artificiels et synthétiques								
Shipments - Livraisons.....	49,485	50,073		99,558	64,550	65,739		130,289
Inventory owned - Total - Des stocks possédés.....	157,211	154,904			146,923	157,737		
184 - Cordage and twine industry - Corderie et ficellerie (fabrication)								
Shipments - Livraisons.....	1,304	1,529		2,833	1,312	1,422		2,734
Inventory owned - Total - Des stocks possédés.....	2,199	2,382			1,967	1,967		
186 - Carpet, mat and rug industry - Industrie des tapis, des carpettes et de la moquette								
Shipments - Livraisons.....	24,444	27,043		51,487	38,405	40,561		78,966
Inventory owned - Total - Des stocks possédés.....	79,054	75,730			76,971	85,064		
1871 - Cotton and jute bags manufacturers - Fabricants de sacs de coton et de jute								
Shipments - Livraisons.....	3,188	3,343		6,531	2,573	2,301		4,874
Inventory owned - Total - Des stocks possédés.....	8,965	8,460			5,030	4,812		
1872 - Canvas products manufacturers - Fabricants d'articles en grosse toile								
Shipments - Livraisons.....	3,386	3,438		6,824	3,384	3,624		7,008
Inventory owned - Total - Des stocks possédés.....	22,389	23,468			12,496	12,273		
MAJOR GROUP 6 - KNITTING MILLS -								
GROUPE 6 - BONNETERIE								
231 - Hosiery mills - Industrie des bas et chaussettes								
Shipments - Livraisons.....	10,377	9,891		20,268	9,571	10,123		19,694
Inventory owned - Total - Des stocks possédés.....	22,889	20,245			25,287	24,230		
239 - Knitting mills (except hosiery mills) - Bonneterie (sauf fabrication de bas et chaussettes)								
Shipments - Livraisons.....	30,914	34,963		65,877	38,775	39,278		78,053
Inventory owned - Total - Des stocks possédés.....	102,924	100,591			90,402	90,929		
MAJOR GROUP 7 - CLOTHING INDUSTRIES -								
GROUPE 7 - INDUSTRIE DE L'HABILLEMENT								
243 - Men's clothing industries - Industrie des vêtements pour hommes								
Shipments - Livraisons.....	65,099	73,729		138,828	66,537	76,597		143,134
Inventory owned - Total - Des stocks possédés.....	196,545	193,899			177,727	176,777		
244 - Women's clothing industries - Industrie des vêtements pour dames								
Shipments - Livraisons.....	61,930	70,160		132,090	63,548	73,627		137,175
Inventory owned - Total - Des stocks possédés.....	138,285	118,940			145,965	134,577		
245 - Children's clothing industry - Industrie des vêtements pour enfants								
Shipments - Livraisons.....	15,100	15,879		30,979	16,724	17,152		33,876
Inventory owned - Total - Des stocks possédés.....	37,711	37,696			41,509	41,071		
248 - Foundation garment industry - Industrie des corsets et soutiens-gorge								
Shipments - Livraisons.....	3,195	4,794		14,819	3,298	7,082		12,480
Inventory owned - Total - Des stocks possédés.....	19,352	19,225			19,198	19,407		

TABLE 6. Estimated Value of Shipments, Orders and Inventories in Selected Individual Industries - Continued
 TABLEAU 6. Valeur estimative des livraisons, commandes et stocks de certaines industries particulières - suite

Standard industrial classification (1970)	1975				1976			
	Jan.	Feb.	March	Year to date	Jan.(r)	Feb.(p)	March	Year to date
	Janv.	Fév.	Mars	Total cumulatif	Janv.(r)	Fév.(p)	Mars	Total cumulatif
thousands of dollars - milliers de dollars								
MAJOR GROUP 8 - WOOD INDUSTRIES - GROUPE 8 - INDUSTRIE DU BOIS								
251 - Sawmills, planing mills and shingle mills - Scieries, ateliers de rabotage et usines de bardeaux								
Shipments - Livraisons.....	133,828	126,435		260,263	176,095	194,357		370,452
Inventory owned - Total - Des stocks possédés.....	316,136	326,858			361,540	383,443		
252 - Veneer and plywood mills - Fabriques de placages et de contre-plaqués								
Shipments - Livraisons.....	29,770	31,580		61,350	39,429	44,352		83,781
Inventory owned - Total - Des stocks possédés.....	53,493	48,194			49,455	49,821		
254 - Sash, door and other millwork plants - Industrie des portes, châssis et autres bois ouvrés								
Shipments - Livraisons.....	44,097	43,867		87,964	48,608	51,685		100,293
Inventory owned - Total - Des stocks possédés.....	117,602	124,958			115,854	117,949		
MAJOR GROUP 9 - FURNITURE AND FIXTURE INDUSTRIES - GROUPE 9 - INDUSTRIE DU MEUBLE ET DES ARTICLES D'AMEUBLEMENT								
261 - Household furniture manufacturers - Industrie des meubles de maison								
Shipments - Livraisons.....	50,371	55,540		105,911	59,813	66,048		125,861
Inventory owned - Total - Des stocks possédés.....	127,539	130,390			120,585	125,012		
264 - Office furniture manufacturers - Industrie des meubles de bureau								
Shipments - Livraisons.....	13,686	13,893		27,579	12,042	12,706		24,748
Inventory owned - Total - Des stocks possédés.....	34,224	34,212			35,331	35,890		
MAJOR GROUP 10 - PAPER AND ALLIED INDUSTRIES - GROUPE 10 - INDUSTRIE DU PAPIER ET ACTIVITES ANNEXES								
271 - Pulp and paper mills - Usines de pâtes et papiers								
Shipments - Livraisons.....	476,759	460,700		937,459	379,447	402,600		782,047
Inventory owned - Total - Des stocks possédés.....	681,118	703,859			782,730	781,797		
272 - Asphalt roofing manufacturers - Fabricants de papier de couverture asphalté								
Shipments - Livraisons.....	3,581	4,843		8,424	7,723	10,117		17,840
Inventory owned - Total - Des stocks possédés.....	8,160	9,793			9,572	9,405		
273 - Paper box and bag manufacturers - Fabricants de boîte en carton et de sacs en papier								
Shipments - Livraisons.....	93,759	82,311		176,070	93,497	95,839		189,336
Inventory owned - Total - Des stocks possédés.....	201,376	192,971			166,536	170,838		
274 - Miscellaneous paper converters - Transformation diverses du papier								
Shipments - Livraisons.....	57,229	51,450		108,679	54,057	58,588		112,645
Inventory owned - Total - Des stocks possédés.....	126,502	128,655			122,496	123,666		

TABLE 6. Estimated Value of Shipments, Orders and Inventories in Selected Individual Industries - Continued
 TABLEAU 6. Valeur estimative des livraisons, commandes et stocks de certaines industries particulières - suite

Standard industrial classification (1970) Classification des activités économiques (1970)	1975				1976			Year to date Total cumulatif
	Jan. Janv.	Feb. Fév.	March Mars	Year to date Total cumulatif	Jan.(r) Janv.(r)	Feb.(p) Fév.(p)	March Mars	
thousands of dollars - milliers de dollars								
MAJOR GROUP 11 - PRINTING, PUBLISHING AND ALLIED INDUSTRIES - GROUPE 11 - IMPRIMERIE, ÉDITIONS ET ACTIVITÉS ANNEXES								
286 - Commercial printing - Imprimerie commerciale								
Shipments - Livraisons.....	103,832	103,494		207,326	111,886	108,373		220,259
Inventory owned - Total - Des stocks possédés.....	140,494	144,165			142,516	138,846		
289 - Publishing and printing - Édition et impression								
Shipments - Livraisons.....	69,834	69,673		139,507	80,295	80,451		160,746
Inventory owned - Total - Des stocks possédés.....	35,837	36,292			43,254	43,083		
MAJOR GROUP 12 - PRIMARY METAL INDUSTRIES - GROUPE 12 - PREMIÈRE TRANSFORMATION DES MÉTAUX								
291 - Iron and steel mills - Sidérurgie								
Shipments - Livraisons.....	280,273	258,844		539,117	252,862	267,349		520,211
New orders - Nouvelles commandes.....	281,068	267,658			246,085	312,719		
Unfilled orders - Commandes en carnet.....	601,925	610,739			517,986	563,356		
Inventory owned - Total - Des stocks possédés.....	610,930	594,567			847,139	820,854		
Raw materials - Matières premières.....	328,024	309,511			433,890	406,261		
Goods in process - Produits en cours.....	163,326	156,499			248,985	246,949		
Finished products - Produits finis.....	119,580	128,557			164,264	167,644		
292 - Steel pipe and tube mills - Fabriques de tubes et tuyaux d'acier								
Shipments - Livraisons.....	41,567	41,772		83,339	34,011	37,515		71,526
New orders - Nouvelles commandes.....	N/A	N/A	N/A		N/A	N/A		
Unfilled orders - Commandes en carnet.....	N/A	N/A	N/A		N/A	N/A		
Inventory owned - Total - Des stocks possédés.....	122,296	121,674			146,294	140,419		
Raw materials - Matières premières.....	59,704	61,221			59,984	54,322		
Goods in process - Produits en cours.....	25,014	23,719			23,467	23,086		
Finished products - Produits finis.....	37,578	36,734			63,243	63,011		
294 - Iron foundries - Fonderies de fer								
Shipments - Livraisons.....	29,668	28,697		58,365	28,827	29,952		58,779
Unfilled orders - Commandes en carnet.....	89,022	86,062			50,499	54,327		
Inventory owned - Total - Des stocks possédés.....	65,524	69,598			49,354	52,974		
297 - Copper and copper alloy rolling, casting and extruding - Laminage, moulage et extrusion du cuivre et de ses alliages								
Shipments - Livraisons.....	35,775	35,100		70,875	29,330	31,376		60,706
New orders - Nouvelles commandes.....	28,358	26,472			28,891	31,658		
Unfilled orders - Commandes en carnet.....	70,546	61,918			52,700	52,982		
Inventory owned - Total - Des stocks possédés.....	48,498	47,880			38,507	35,576		
MAJOR GROUP 13 - METAL FABRICATING INDUSTRIES (Except Machinery and Transportation Equipment Industries) - GROUPE 13 - FABRICATION DE PRODUITS EN MÉTAL (sauf machines et équipement de transport)								
301 - Boiler and plate works - Industrie des chaudières et des plaques								
Shipments - Livraisons.....	23,771	28,666		52,437	33,071	36,200		68,271
New orders - Nouvelles commandes.....	62,440	31,159			23,372	7,260		
Unfilled orders - Commandes en carnet.....	615,625	618,118			638,705	609,765		
Inventory held - Total - Des stocks détenus.....	70,480	74,623			94,494	93,633		

TABLE 6. Estimated Value of Shipments, Orders and Inventories in Selected Individual Industries - Continued
 TABLEAU 6. Valeur estimative des livraisons, commandes et stocks de certaines industries particulières - suite

Standard industrial classification (1970) Classification des activités économiques (1970)	1975				1976			
	Jan. Janv.	Feb. Fév.	March Mars	Year to date Total cumulatif	Jan.(r) Janv.(r)	Feb.(p) Fév.(p)	March Mars	Year to date Total cumulatif
thousands of dollars - milliers de dollars								
MAJOR GROUP 13 - METAL FABRICATING INDUSTRIES (Except Machinery and Transportation Equipment Industries) - Concluded -								
GROUP 13 - FABRICATION DE PRODUITS EN METAL (sauf machines et équipement de transport) - fin								
302 - Fabricated structural metal industry - Fabrication d'éléments de charpente métallique								
Shipments - Livraisons.....	65,802	68,570		134,372	60,918	62,598		123,516
New orders - Nouvelles commandes.....	78,739	41,528			49,586	57,789		
Unfilled orders - Commandes en carnet.....	447,112	420,070			395,890	391,081		
Inventory owned - Total - Des stocks possédés.....	248,202	255,248			281,356	305,063		
Inventory held - Total - Des stocks détenus.....	361,341	369,249			413,412	438,661		
304 - Metal stamping, pressing and coating Industry - Industrie de l'emboutissage, du matricage et du revêtement des métaux								
Shipments - Livraisons.....	97,128	97,975		195,103	101,400	109,973		211,373
New orders - Nouvelles commandes.....	95,388	96,052			105,030	113,319		
Unfilled orders - Commandes en carnet.....	73,214	71,291			90,572	93,918		
Inventory owned - Total - Des stocks possédés.....	280,524	277,197			248,985	253,993		
Raw materials - Matières premières.....	138,200	137,579			118,291	119,491		
Goods in process - Produits en cours.....	56,696	54,887			47,181	51,366		
Finished products - Produits finis.....	85,628	84,731			83,513	83,136		
305 - Wire and wire products manufacturers - Industrie du fil métallique et de ses produits								
Shipments - Livraisons.....	67,682	66,912		134,594	63,918	68,215		132,133
New orders - Nouvelles commandes.....	71,575	59,666			62,536	69,040		
Unfilled orders - Commandes en carnet.....	125,100	117,854			117,966	118,791		
Inventory owned - Total - Des stocks possédés.....	203,768	216,335			222,144	226,117		
Raw materials - Matières premières.....	108,928	112,960			113,483	116,490		
Goods in process - Produits en cours.....	23,037	24,920			25,237	23,614		
Finished products - Produits finis.....	71,803	78,455			83,424	86,013		
306 - Hardware, tool and cutlery manufacturers - Fabricants de quincaillerie, d'outillage et de coutellerie								
Shipments - Livraisons.....	39,745	41,015		80,760	40,872	43,509		84,381
New orders - Nouvelles commandes.....	35,841	31,980			36,765	41,013		
Unfilled orders - Commandes en carnet.....	102,275	93,240			71,182	71,182		
Inventory owned - Total - Des stocks possédés.....	113,033	114,655			110,858	112,889		
Raw materials - Matières premières.....	42,441	43,621			38,770	38,612		
Goods in process - Produits en cours.....	42,350	41,903			40,690	42,209		
Finished products - Produits finis.....	28,242	29,131			31,398	32,068		
307 - Heating equipment manufacturers - Fabricants d'appareils de chauffage								
Shipments - Livraisons.....	10,961	11,360		22,321	12,293	12,402		24,695
New orders - Nouvelles commandes.....	8,747	10,941			11,985	13,771		
Unfilled orders - Commandes en carnet.....	33,635	33,216			27,331	28,700		
Inventory owned - Total - Des stocks possédés.....	48,762	49,461			41,994	42,271		
309 - Miscellaneous metal fabricating industries - Fabrication de produits métalliques divers								
Shipments - Livraisons.....	70,780	69,520		140,300	73,294	76,963		150,257
New orders - Nouvelles commandes.....	74,163	63,849			74,258	68,413		
Unfilled orders - Commandes en carnet.....	191,101	185,430			151,341	142,791		
Inventory owned - Total - Des stocks possédés.....	185,830	184,435			177,944	180,399		
Raw materials - Matières premières.....	87,413	86,038			70,102	69,819		
Goods in process - Produits en cours.....	52,709	53,443			56,953	56,129		
Finished products - Produits finis.....	45,708	44,954			50,889	54,451		

TABLE 6. Estimated Value of Shipments, Orders and Inventories in Selected Individual Industries – Continued
 TABLEAU 6. Valeur estimative des livraisons, commandes et stocks de certaines industries particulières – suite

Standard industrial classification (1970) Classification des activités économiques (1970)	1975				1976			
	Jan. Janv.	Feb. Fév.	March Mars	Year to date Total cumulatif	Jan.(r) Janv.(r)	Feb.(p) Fév.(p)	March Mars	Year to date Total cumulatif
thousands of dollars – milliers de dollars								
MAJOR GROUP 14 – MACHINERY INDUSTRIES (except Electrical Machinery) – GROUPE 14 – FABRICATION DE MACHINES (sauf électriques)								
311 – Agricultural implement industry – Fabricants d'instruments aratoires								
Shipments – Livraisons.....	53,676	63,853		117,529	70,043	71,547		141,590
Inventory owned – Total – Des stocks possédés.....	189,809	190,426			203,857	202,463		
315 – Miscellaneous machinery and equipment manufacturers – Fabricants de machines et d'équipement divers								
Shipments – Livraisons.....	197,166	202,555		399,721	190,528	207,537		398,065
New orders – Nouvelles commandes.....	203,581	233,212			223,884	214,083		
Unfilled orders – Commandes en carnet.....	1,450,265	1,480,922			1,517,291	1,523,837		
Inventory owned – Total – Des stocks possédés.....	651,571	676,516			670,526	683,211		
Inventory held – Total – Des stocks détenus.....	781,644	800,179			825,560	842,696		
Raw materials – Matières premières.....	315,691	320,615			297,923	306,961		
Goods in process – Produits en cours.....	316,709	322,193			345,259	351,099		
Finished products – Produits finis.....	149,244	157,371			182,378	184,636		
318 – Office and store machinery manufacturers – Fabricants de machine pour le bureau et le commerce								
Shipments – Livraisons.....	20,222	27,400		47,622	22,086	28,541		51,001
Inventory owned – Total – Des stocks possédés.....	132,317	137,661			117,003	110,855		
Raw materials – Matières premières.....	67,124	70,531			68,582	60,849		
Goods in process – Produits en cours.....	28,347	29,117			18,324	18,725		
Finished products – Produits finis.....	36,846	38,013			30,097	31,281		
MAJOR GROUP 15 – TRANSPORTATION EQUIPMENT INDUSTRIES – GROUPE 15 – FABRICATION D'ÉQUIPEMENT DE TRANSPORT								
321 – Aircraft and aircraft parts manufacturers – Fabricants d'aéronefs et de pièces								
Shipments – Livraisons.....	53,938	54,788		108,726	47,651	49,152		96,803
New orders – Nouvelles commandes.....	50,460	44,117			22,764	51,814		
Unfilled orders – Commandes en carnet.....	836,948	826,277			741,014	743,676		
Inventory held – Total – Des stocks détenus.....	269,246	270,914			364,519	365,664		
323 – Motor vehicle manufacturers – Fabricants de véhicules automobiles								
Shipments – Livraisons.....	361,812	394,172		755,984	531,864	537,841		1,069,705
Inventory owned – Total – Des stocks possédés.....	408,613	397,899			407,699	401,909		
Raw materials – Matières premières.....	92,561	87,900			82,431	88,216		
Goods in process – Produits en cours.....	220,924	198,640			224,645	209,594		
Finished products – Produits finis.....	95,128	111,359			100,623	104,099		
325 – Motor vehicle parts and accessories manufacturers – Fabricants de pièces et accessoires d'automobiles								
Shipments – Livraisons.....	171,080	172,747		343,827	261,873	274,653		536,526
New orders – Nouvelles commandes.....	148,593	173,398			266,580	276,030		
Unfilled orders – Commandes en carnet.....	112,960	113,611			112,126	113,503		
Inventory owned – Total – Des stocks possédés.....	351,293	348,074			314,973	318,243		
Raw materials – Matières premières.....	192,341	185,811			158,892	159,106		
Goods in process – Produits en cours.....	103,965	102,999			104,387	107,363		
Finished products – Produits finis.....	54,989	59,264			51,694	51,780		

TABLE 6. Estimated Value of Shipments, Orders and Inventories in Selected Individual Industries — Continued
 TABLEAU 6. Valeur estimative des livraisons, commandes et stocks de certaines industries particulières — suite

Standard industrial classification (1970) Classification des activités économiques (1970)	1975				1976			
	Jan. Janv.	Feb. Fév.	March Mars	Year to date Total cumulatif	Jan.(r) Janv.(r)	Feb.(p) Fév.(p)	March Mars	Year to date Total cumulatif
thousands of dollars — milliers de dollars								
MAJOR GROUP 15 — TRANSPORTATION EQUIPMENT INDUSTRIES — Concluded —								
GROUPE 15 — FABRICATION D'ÉQUIPEMENT DE TRANSPORT — fin								
326 — Railroad rolling stock industry —								
Fabricants de matériel ferroviaire roulant								
Shipments — Livraisons.....	43,919	47,081		91,000	34,177	39,720		73,897
New orders — Nouvelles commandes.....	83,863	74,082			1,865	19,432		
Unfilled orders — commandes en carnet.....	551,306	578,307			400,926	380,638		
Inventory held — Total — Des stocks détenus.....	126,254	127,788			151,969	157,120		
Raw materials — Matières premières.....	85,082	84,182			84,243	87,436		
Goods in process — Produits en cours.....	38,517	40,077			57,724	60,097		
Finished products — Produits finis.....	2,655	3,529			10,002	9,587		
327 — Shipbuilding and repair — Construction et réparation de navires								
Shipments — Livraisons.....	39,215	42,626		81,841	50,500	51,256		101,756
New orders — Nouvelles commandes.....	23,787	30,541			23,056	74,487		
Unfilled orders — Commandes en carnet.....	695,759	683,674			549,822	572,609		
Inventory owned — Total — Des stocks possédés.....	69,578	67,548			121,182	122,558		
Inventory held — Total — Des stocks détenus.....	246,472	250,901			381,034	383,695		
MAJOR GROUP 36 — ELECTRICAL PRODUCTS INDUSTRIES — GROUPE 36 — FABRICATION DE PRODUITS ÉLECTRIQUES								
331 — Manufacturers of small electrical appliances — Fabricants de petits appareils électriques								
Shipments — Livraisons.....	16,297	19,139		35,436	16,188	22,136		38,324
Inventory owned — Total — Des stocks possédés.....	77,562	76,934			58,570	58,651		
332 — Manufacturers of major appliances (electric and non-electric) — Fabricants de gros appareils (électriques ou non)								
Shipments — Livraisons.....	39,199	42,355		81,554	37,994	39,583		77,577
New orders — Nouvelles commandes.....	39,030	41,317			37,994	39,583		
Unfilled orders — commandes en carnet.....	10,178	9,140			8,633	8,633		
Inventory owned — Total — Des stocks possédés.....	126,858	124,919			112,565	123,799		
Raw materials — Matières premières.....	45,800	43,954			41,191	41,712		
Goods in process — Produits en cours.....	27,819	26,299			25,765	28,366		
Finished products — Produits finis.....	53,239	54,666			45,609	57,721		
333 — Manufacturers of lighting fixtures — Fabricants d'appareils d'éclairage								
Shipments — Livraisons.....	13,602	13,792		27,394	13,045	17,160		30,205
Inventory owned — Total — Des stocks possédés.....	36,232	38,227			30,245	31,952		
334 — Manufacturers of household radio and television receivers — Fabricants de radiorecepteurs et de téléviseurs ménagers								
Shipments — Livraisons.....	19,352	21,135		40,487	19,095	21,342		40,437
Inventory owned — Total — Des stocks possédés.....	83,065	81,781			58,273	58,127		
Raw materials — Matières premières.....	24,949	22,670			17,873	17,701		
Goods in process — produits en cours.....	11,348	11,998			13,140	11,442		
Finished products — Produits finis.....	46,768	47,113			27,260	28,984		

TABLE 6. Estimated Value of Shipments, Orders and Inventories in Selected Individual Industries - Continued
 TABLEAU 6. Valeur estimative des livraisons, commandes et stocks de certaines industries particulières - suite

Standard industrial classification (1970) Classification des activités économiques (1970)	1975				1976			
	Jan. Janv.	Feb. Fév.	March Mars	Year to date Total cumulatif	Jan.(r) Janv.(r)	Feb.(p) Fév.(p)	March Mars	Year to date Total cumulatif
thousands of dollars - milliers de dollars								
MAJOR GROUP 16 - ELECTRICAL PRODUCTS INDUSTRIES - Concluded - GROUPE 16 - FABRICATION DE PRODUITS ÉLECTRIQUES - fin								
335 - Communications equipment manufactures - Fabricants d'équipement de télécommunication								
Shipments - Livraisons.....	106,897	112,475		219,372	121,196	122,837		244,033
New orders - Nouvelles commandes.....	115,674	112,424			92,839	117,020		
Unfilled orders - Commandes en carnet.....	877,134	877,083			831,307	825,490		
Inventory held - Total - Des stocks détenus.....	372,752	377,918			352,779	352,708		
Raw materials - Matières premières.....	94,850	97,504			98,990	95,772		
Goods in process - Produits en cours.....	179,847	180,847			176,076	175,929		
Finished products - Produits finis.....	98,055	99,567			77,713	81,007		
336 - Manufacturers of electrical industrial equipment - Fabricants d'équipement électrique industriel								
Shipments - Livraisons.....	58,736	64,081		122,817	59,457	68,590		128,047
New orders - Nouvelles commandes.....	64,723	74,809			26,059	52,526		
Unfilled orders - Commandes en carnet.....	729,992	740,720			700,457	689,387		
Inventory owned - Total - Des stocks possédés.....	217,073	219,381			217,693	215,471		
Inventory held - Total - Des stocks détenus.....	251,786	253,814			268,883	268,701		
Raw materials - Matières premières.....	91,650	88,567			74,597	72,986		
Goods in process - Produits en cours.....	116,793	120,987			141,193	143,250		
Finished products - Produits finis.....	43,343	44,260			53,093	52,467		
338 - Manufacturers of electric wire and cable - Fabricants de fils et de câbles électriques								
Shipments - Livraisons.....	43,319	45,841		89,160	44,336	48,840		93,176
New orders - Nouvelles commandes.....	36,426	45,528			52,737	54,925		
Unfilled orders - Commandes en carnet.....	113,999	113,686			95,766	101,851		
Inventory owned - Total - Des stocks possédés.....	168,368	176,838			140,716	146,390		
Raw materials - Matières premières.....	43,381	47,231			30,616	30,126		
Goods in process - Produits en cours.....	58,290	63,330			44,994	46,385		
Finished products - Produits finis.....	66,697	66,277			65,106	69,879		
3391 - Battery manufacturers - Fabricants d'accumulateurs								
Shipments - Livraisons.....	7,617	7,358		14,995	8,808	8,298		17,106
New orders - Nouvelles commandes.....	6,845	5,729			8,182	6,698		
Unfilled orders - Commandes en carnet.....	15,048	13,419			10,088	8,488		
Inventory owned - Total - Des stocks possédés.....	33,852	38,089			35,208	38,255		
Raw materials - Matières premières.....	12,535	12,864			9,202	10,329		
Goods in process - Produits en cours.....	8,349	8,422			8,268	8,794		
Finished products - Produits finis.....	12,968	16,803			17,738	19,132		
3399 - Manufacturers of miscellaneous electrical products, n.e.s. - Fabricants de produits électriques divers, n.c.a.								
Shipments - Livraisons.....	30,767	29,612		60,379	32,275	35,076		67,351
New orders - Nouvelles commandes.....	36,429	24,653			49,396	36,261		
Unfilled orders - Commandes en carnet.....	72,718	67,759			89,566	90,001		
Inventory owned - Total - Des stocks possédés.....	124,054	123,059			122,587	125,705		
Raw materials - Matières premières.....	44,355	44,472			43,699	42,585		
Goods in process - Produits en cours.....	35,485	34,590			36,083	41,453		
Finished products - Produits finis.....	44,214	43,997			42,805	41,667		

TABLE 6. Estimated Value of Shipments, Orders and Inventories in Selected Individual Industries – Continued
 TABLEAU 6. Valeur estimative des livraisons, commandes et stocks de certaines industries particulières – suite

Standard industrial classification (1970) Classification des activités économiques (1970)	1975				1976			
	Jan. Janv.	Feb. Fév.	March Mars	Year to date Total cumulatif	Jan.(r) Janv.(r)	Feb.(p) Fév.(p)	Mars Mars	Year to date Total cumulatif
thousands of dollars – milliers de dollars								
MAJOR GROUP 17 – NON-METALLIC MINERAL PRODUCTS INDUSTRIES – GROUPE 17 – FABRICATION DE PRODUITS MINÉRAUX NON MÉTALLIQUES								
351 – Clay products Manufacturers – Fabricants de produits en argile								
Shipments – Livraisons.....	8,954	8,480		17,434	9,658	10,520		20,178
Inventory owned – Total – Des stocks possédés.....	27,486	30,021			32,895	33,905		
352 – Cement manufacturers – Fabricants de ciment								
Shipments – Livraisons.....	19,731	19,905		39,636	19,283	20,781		40,064
Inventory owned – Total – Des stocks possédés.....	51,727	57,004			80,208	86,957		
354 – Concrete products manufacturers – Fabricants de produits en béton								
Shipments – Livraisons.....	25,194	24,210		49,404	28,147	32,144		60,291
Inventory owned – Total – Des stocks possédés.....	86,246	89,368			88,826	92,084		
355 – Ready-mix concrete manufacturers – Fabricants de béton préparé								
Shipments – Livraisons.....	28,931	30,445		59,376	30,165	34,308		64,473
Inventory owned – Total – Des stocks possédés.....	17,091	16,231			19,063	18,877		
356 – Glass and glass products manufacturers – Fabricants de verre et d'articles en verre								
Shipments – Livraisons.....	27,742	25,479		53,221	34,776	37,121		71,897
Unfilled orders – Commandes en carnet.....	15,861	14,274			18,490	18,585		
Inventory owned – Total – Des stocks possédés.....	82,288	84,861			83,412	86,388		
357 – Abrasives manufacturers – Fabricants d'abrasifs								
Shipments – Livraisons.....	9,605	9,567		19,172	9,626	9,894		19,520
Inventory owned – Total – Des stocks possédés.....	29,554	28,228			23,696	22,341		
359 – Miscellaneous non-metallic mineral products industries – Industrie des produits minéraux non métalliques divers								
Shipments – Livraisons.....	31,803	32,811		64,614	36,853	36,965		73,818
Inventory owned – Total – Des stocks possédés.....	62,220	64,378			74,182	74,025		
MAJOR GROUP 18 – PETROLEUM AND COAL PRODUCTS INDUSTRIES – GROUPE 18 – FABRICATION DE PRODUITS DU PÉTROLE ET DU CHARBON								
365 – Petroleum refineries – Raffineries de pétrole								
Shipments – Livraisons.....	432,824	433,070		865,894	557,970	522,680		1,080,650
Inventory owned – Total – Des stocks possédés.....	825,043	781,389			887,084	913,109		
Raw materials – Matières premières.....	290,604	248,221			322,552	336,385		
Goods in process – Produits en cours.....	82,216	91,904			102,087	106,021		
Finished products – Produits finis.....	452,223	441,264			462,445	470,703		

TABLE 6. Estimated Value of Shipments, Orders and Inventories in Selected Individual Industries – Continued
 TABLEAU 6. Valeur estimative des livraisons, commandes et stocks de certaines industries particulières – suite

Standard industrial classification (1970) Classification des activités économiques (1970)	1975				1976			
	Jan. Janv.	Feb. Fév.	March Mars	Year to date Total cumulatif	Jan.(r) Janv.(r)	Feb.(p) Fév.(p)	March Mars	Year to date Total cumulatif
thousands of dollars – milliers de dollars								
MAJOR GROUP 19 – CHEMICAL AND CHEMICAL PRODUCTS INDUSTRIES – GROUPE 19 – INDUSTRIE CHIMIQUE								
372 – Manufacturers of mixed fertilizers – Fabricants d'engrais composés								
Shipments – Livraisons.....	23,584	21,688		45,272	13,568	12,492		26,060
Inventory owned – Total – Des stocks possédés.....	34,312	35,514			44,283	42,059		
373 – Manufacturers of plastics and synthetic resins – Fabricants de matières plastiques et de résines synthétiques								
Shipments – Livraisons.....	33,767	32,768		66,535	38,913	41,711		80,624
Inventory owned – Total – Des stocks possédés.....	61,390	61,743			55,388	53,844		
374 – Manufacturers of pharmaceuticals and medicines – Fabricants de produits pharmaceutiques et de médicaments								
Shipments – Livraisons.....	50,117	54,470		104,587	53,338	57,371		110,699
Inventory owned – Total – Des stocks possédés.....	161,048	168,501			154,960	157,208		
Raw materials – Matières premières.....	76,362	77,896			62,403	63,266		
Goods in process – Produits en cours.....	31,427	32,560			31,510	33,686		
Finished products – Produits finis.....	53,259	58,045			61,047	60,256		
375 – Paint and varnish manufacturers – Fabricants de peintures et vernis								
Shipments – Livraisons.....	26,802	29,827		56,629	33,652	37,487		71,139
Inventory owned – Total – Des stocks possédés.....	77,747	77,786			84,819	83,208		
Raw materials – Matières premières.....	36,516	35,505			35,378	34,485		
Goods in process – Produits en cours.....	4,563	4,370			3,610	3,804		
Finished products – Produits finis.....	36,668	37,911			45,831	44,919		
376 – Manufacturers of soap and cleaning compounds – Fabricants de savon et de produits de nettoyage								
Shipments – Livraisons.....	31,696	32,433		64,129	40,127	39,652		79,779
Inventory owned – Total – Des stocks possédés.....	64,454	64,700			63,870	64,301		
Raw materials – Matières premières.....	33,128	33,854			25,613	25,877		
Goods in process – Produits en cours.....	5,434	5,442			5,350	5,326		
Finished products – Produits finis.....	25,892	25,404			32,907	33,098		
377 – Manufacturers of toilet preparations – Fabricants de produits de toilette								
Shipments – Livraisons.....	15,079	17,522		32,601	17,642	18,914		36,556
Inventory owned – Total – Des stocks possédés.....	73,112	73,470			67,163	67,469		
Raw materials – Matières premières.....	40,579	40,930			35,262	35,383		
Goods in process – Produits en cours.....	4,275	4,083			5,950	5,785		
Finished products – Produits finis.....	28,258	28,457			25,951	26,301		

TABLE 6. Estimated Value of Shipments, Orders and Inventories in Selected Individual Industries – Concluded
 TABLEAU 6. Valeur estimative des livraisons, commandes et stocks de certaines industries particulières – fin

Standard industrial classification (1970) Classification des activités économiques (1970)	1975				1976			
	Jan. Janv.	Feb. Fév.	March Mars	Year to date Total cumulatif	Jan.(r) Janv(r)	Feb.(p) Fév.(p)	March Mars	Year to date Total cumulatif
thousands of dollars – milliers de dollars								
MAJOR GROUP 19 – CHEMICAL AND CHEMICAL PRODUCTS INDUSTRIES – Concluded – GROUPE 19 – INDUSTRIES CHIMIQUE – fin								
378 – Manufacturers of industrial chemicals – Fabricants de produits chimiques industriels								
Shipments – Livraisons.....	156,663	137,542		294,205	135,917	144,941		280,858
Unfilled orders – Commandes en carnet.....	189,913	190,013			186,957	186,808		
Inventory owned – Total – Des stocks possédés.....	292,485	297,820			345,121	351,616		
Raw materials – Matières premières.....	136,989	141,316			171,326	170,670		
Goods in process – Produits en cours.....	33,770	35,497			40,312	41,522		
Finished products – Produits finis.....	121,726	121,007			133,483	139,424		
3791 – Manufacturers of printing inks – Fabricants d'encre d'imprimerie								
Shipments – Livraisons.....	4,681	5,065		9,746	5,377	5,426		10,803
Inventory owned – Total – Des stocks possédés.....	12,096	11,742			11,130	10,676		
3799 – Miscellaneous chemical industries, n.e.s. – Fabricants de produits chimiques divers, n.e.s.								
Shipments – Livraisons.....	50,105	52,211		102,316	54,743	57,126		111,869
Inventory owned – Total – Des stocks possédés.....	144,133	154,603			148,247	153,156		
Raw materials – Matières premières.....	82,276	87,907			72,345	76,912		
Goods in process – Produits en cours.....	12,071	11,580			13,410	12,530		
Finished products – Produits finis.....	49,786	55,116			62,492	63,714		
MAJOR GROUP 20 – MISCELLANEOUS MANUFACTURING INDUSTRIES – GROUPE 20 – INDUSTRIES MANUFACTURIÈRES DIVERSES								
391 – Scientific and professional equipment industries – Fabrication de matériel scientifique et professionnel								
Shipments – Livraisons.....	40,454	44,200		84,654	46,168	49,393		95,561
Inventory owned – Total – Des stocks possédés.....	158,238	161,045			169,886	165,910		
392 – Jewellery and silverware industry – Fabrication de bijouterie et d'orfèvrerie								
Shipments – Livraisons.....	18,593	22,359		40,952	21,375		43,912	
Inventory owned – Total – Des stocks possédés.....	80,687	80,857			71,008	72,743		
3931 – Sporting goods manufacturers – Fabricants d'articles de sport								
Shipments – Livraisons.....	10,510	10,973		21,483	11,329	11,195		22,524
Inventory owned – Total – Des stocks possédés.....	62,624	62,576			61,349	60,019		
3932 – Toy and games manufacturers – Fabricants de jeux et de jouets								
Shipments – Livraisons.....	9,034	9,686		18,720	11,381	12,674		24,055
Inventory owned – Total – Des stocks possédés.....	60,123	60,388			62,297	60,352		

TABLE 7. Ratios of Total Inventory Owned and Finished Products to Shipments
by Industry Groups (Based on Seasonally Adjusted Estimates)

TABLEAU 7. Rapports du total des stocks possédés et des produits finis aux livraisons
par groupes d'industries (Bases sur les chiffres désaisonnalisés)

Industry groups Groupe d'industries	Total inventory owned to shipments Total des stocks possédés aux livraisons							
	Average	Average	Average	Average	Nov.	Dec.	Jan.(r)	Feb.(p)
	1971	1972	1973	1974	1975	1975	1975	1976
	Moyennes	Moyennes	Moyennes	Moyennes	Nov.	Déc.	Janv.(r)	Fév.(p)
1	1.52	1.48	1.44	1.58	1.50	1.47	1.46	1.53
2	4.29	4.67	4.31	4.68	6.54	5.57	5.39	5.20
3	2.15	2.23	2.22	2.36	2.58	2.53	2.32	2.76
4	2.25	2.30	2.56	2.62	2.68	2.47	2.35	2.80
5	2.26	2.18	2.16	2.38	2.22	2.27	2.40	2.44
6	2.39	2.22	2.48	2.75	2.50	2.09	2.23	2.47
7	2.06	2.09	2.27	2.38	2.30	2.23	2.19	2.31
8	1.89	1.48	1.52	2.05	2.01	1.76	1.68	1.79
9	2.18	1.97	2.01	2.11	2.07	2.09	1.93	1.94
10	1.78	1.63	1.40	1.26	1.90	1.98	1.87	1.90
11	0.84	0.85	0.83	0.92	1.06	0.93	0.91	0.93
12	2.33	2.32	1.96	1.86	2.76	2.69	2.85	2.97
13	2.21	2.19	2.08	2.29	2.53	2.62	2.44	2.66
14	3.35	2.89	3.13	3.16	2.99	3.27	3.08	3.22
15	1.41	1.38	1.37	1.49	1.42	1.45	1.48	1.54
16	2.94	2.92	2.85	3.04	3.03	3.10	2.85	2.80
17	1.66	1.63	1.48	1.58	1.64	1.66	1.75	1.72
18	1.72	1.57	1.52	1.72	1.93	1.87	1.67	1.78
19	2.16	2.05	1.88	1.88	2.12	2.15	2.19	2.25
20	2.80	2.63	2.90	3.26	3.53	3.11	3.08	3.13
Non-durable goods - Biens non durables	1.84	1.78	1.71	1.79	1.95	1.90	1.85	1.83
Durable goods - Biens durables	2.10	1.99	1.92	2.08	2.21	2.23	2.20	2.28
All industries - Toutes les industries	1.96	1.88	1.81	1.92	2.07	2.05	2.01	2.09
	Finished products to shipments Produits finis aux livraisons							
	Average	Average	Average	Average	Nov.	Dec.	Jan.(r)	Feb.(p)
	1971	1972	1973	1974	1975	1975	1975	1976
	Moyennes	Moyennes	Moyennes	Moyennes	Nov.	Déc.	Janv.(r)	Fév.(p)
1	0.59	0.59	0.57	0.63	0.60	0.60	0.61	0.63
2	2.76	3.03	2.54	2.77	2.18	2.07	2.00	1.90
3	1.39	1.48	1.36	1.21	1.65	1.60	1.41	1.72
4	0.80	0.72	0.80	0.72	0.83	0.77	0.70	0.81
5	0.95	0.90	0.76	0.75	0.83	0.85	0.85	0.88
6	0.98	0.84	0.92	0.94	0.95	0.77	0.91	1.00
7	0.71	0.70	0.70	0.76	0.73	0.64	0.67	0.73
8	0.90	0.62	0.62	0.83	0.79	0.70	0.68	0.72
9	0.53	0.44	0.40	0.39	0.48	0.47	0.47	0.42
10	0.62	0.57	0.49	0.39	0.60	0.64	0.59	0.59
11	0.25	0.26	0.23	0.24	0.30	0.26	0.24	0.26
12	0.64	0.60	0.48	0.43	0.70	0.68	0.72	0.76
13	0.62	0.59	0.51	0.49	0.60	0.62	0.54	0.59
14	1.03	0.82	0.85	0.72	0.70	0.75	0.76	0.80
15	0.31	0.29	0.27	0.28	0.26	0.26	0.27	0.29
16	1.00	1.06	0.92	0.92	1.09	1.09	0.96	0.95
17	0.79	0.81	0.73	0.67	0.72	0.72	0.78	0.76
18	1.02	0.90	0.84	0.95	0.95	0.95	0.87	0.93
19	1.02	0.92	0.80	0.71	0.87	0.89	0.90	0.94
20	0.92	0.82	0.88	0.91	1.12	0.96	0.97	0.94
Non-durable goods - Biens non-durables	0.79	0.75	0.69	0.70	0.60	0.76	0.74	0.77
Durable goods - Biens durables	0.64	0.59	0.54	0.53	0.60	0.60	0.59	0.61
All industries - Toutes les industries	0.72	0.68	0.62	0.62	0.69	0.68	0.67	0.70

TABLE 8. Industries classified by Economic Use Groups
 TABLEAU 8. Industries classées selon les groupes économiques d'utilisation

Standard Industrial Classification (1970) - Classification type des industries (1970)	Economic use groups Groupes économiques d'utilisation					Export-based - Orientées vers l'exportation	Supplementary classification automotive products(1) - Classification complémentaire produits de l'automobile(1)
	Non-durable consumer goods - Biens de consommation non durables	Durable consumer goods - Biens de consommation durables	Machinery and equipment - Machine et matériel	Construction materials and components - Matériaux et éléments de construction	Other intermediate goods and supplies - Autres produits et fournitures intermédiaires		
industry number - numéro de l'industrie							
1 - FOOD AND BEVERAGE INDUSTRIES - INDUSTRIE DES ALIMENTS ET BOISSONS							
Slaughtering and meat processors - Abattage et conditionnement de la viande.....	1011						
Poultry processors - Conditionnement de la volaille.....	1012						
Fish products industry - Industrie de la transformation du poisson.....						102	
Fruit and vegetable canners and preservers - Conserveries de fruits et de légumes.....	1031						
Frozen fruit and vegetable processors - Préparation de fruits et de légumes congelés.....	1032						
Dairy products industry - Industrie laitière.....	104						
Flour and breakfast cereal products industry - Meunerie et fabrication de céréales de table.....						105	
Feed industry - Fabrication d'aliments pour les animaux.....						106	
Biscuit manufacturers - Fabricants de biscuits.....	1071						
Bakeries - Boulangeries.....	1072						
Confectionery manufacturers - Fabricants de confiserie.....	1081						
Cane and beet sugar processors - Traitement du sucre de canne et de betteraves.....						1082	
Vegetable oil mills - Moulins à huile végétale.....						1083	
Miscellaneous food processors, n.e.s. - Traitement de produits alimentaires divers, n.e.s.....	1089						
Soft drink manufacturers - Fabricants de boissons gazeuses.....	1091						
Distilleries - Distilleries.....						1092	
Breweries - Brasseries.....	1093						
Wineries - Producteurs de vin.....	1094						
2 - TOBACCO PRODUCTS INDUSTRIES - INDUSTRIE DU TABAC							
Leaf tobacco processors - Traitement du tabac en feuilles.....						151	
Tobacco products manufacturers - Fabricants de produits du tabac.....	153						
3 - RUBBER AND PLASTICS PRODUCTS INDUSTRIES - INDUSTRIE DU CAOUTCHOUC ET DES PRODUITS EN MATIÈRE PLASTIQUE							
Tire and tube manufacturers - Fabricants de pneus et de chambres à air.....						1623	1623
Rubber foot wear manufacturers - Fabricants de chaussures en caoutchouc.....	1624						
Miscellaneous rubber products manufacturers - Fabricants de produits divers en caoutchouc.....						1629	
Plastics fabricating industry, n.e.s. - Fabrication d'articles en matière plastique, n.e.s.....						165	
4 - LEATHER INDUSTRIES - INDUSTRIE DU CUIR							
Leather tanneries - Tanneries.....						172	
Shoe factories - Fabriques de chaussures.....	174						
Leather glove factories - Fabriques de gants, en cuir.....	175						
Boot and shoe findings manufacturers - Fabricants d'accessoires pour bottes et chaussures.....						1792	
Miscellaneous leather products manufacturers - Fabricants d'articles divers, en cuir.....	1799						
5 - TEXTILE INDUSTRIES - INDUSTRIE TEXTILE							
Cotton yarn and cloth mills - Filature et tissage du coton.....						181	
Wool yarn and cloth mills - Filature et tissage de la laine.....						182	
Man-made fibre, yarn and cloth mills - Fabrication de fibres, fils et tissus artificiels et synthétiques.....						183	
Cordage and twine industry - Corderie et ficellerie (fabrication).....						184	
Fibre processing mills - Usines de traitement de fibres.....						1851	
Pressed and punched felt mills - Fabriques de feutre pressé et aéré.....						1852	
Carpet, mat and rug industry - Industrie des tapis, des carpettes et de la moquette.....		186					
Cotton and jute bags manufacturers - Fabricants de sacs de coton et de jute.....						1871	
Canvas products manufacturers - Fabricants d'articles en grosse toile.....		1872					
Automobile fabric accessories industry - Industrie des accessoires en tissu pour l'automobile.....						188	188
Thread mills - Fabriques de fil.....						1891	
Narrow fabric mills - Rubanerie (fabrication).....						1892	

See footnote(s) at end of table. - voir renvoi(s) à la fin du tableau.

TABLE 8. Industries classified by Economic Use Groups - Continued
 TABLEAU 8. Industries classées selon les groupes économiques d'utilisation - suite

Standard Industrial Classification (1970) - Classification type des industries (1970)	Economic use groups Groupes économiques d'utilisation						Supplementary classification - automotive products (1) - Classification complémentaire, produits de l'automobile (1)
	Non-durable consumer goods	Durable consumer goods	Machinery and equipment	Construction materials and components	Other intermediate goods and supplies	Export-based	
	Biens de consommation non durables	Biens de consommation durables	Machine et matériel	Matériaux et éléments de construction	Autres produits et fournitures intermédiaires	Orientées vers l'exportation	
							industry number - numéro de l'industrie
5 - TEXTILE INDUSTRIES - Concluded - INDUSTRIE TEXTILE - fin							
Embroidery pleating and hemstitching manufacturers - Fabricants de broderies, plissage et ourlets à jour.....							1893
Textile dyeing and finishing plants - Usines de teinture et de finissage de textile.....							1894
Miscellaneous textile industries, n.e.s. - Industries textiles diverses, n.e.a.	1899						
6 - KNITTING MILLS - BONNETERIE							
Hosiery mills - Industrie des bas et chaussettes.....	231						
Knitting mills (except hosiery mills) - Bonneterie (sauf fabrication des bas et chaussettes).....	239						
7 - CLOTHING INDUSTRIES - INDUSTRIE DE L'HABILLEMENT							
Men's clothing factories - Usines de confection de vêtements pour hommes	2431						
Men's clothing contractors - Confectionneurs à forfait de vêtements pour hommes.....	2432						
Women's clothing factories - Usines de confection de vêtements pour dames.....	2441						
Women's clothing contractors - Confectionneurs à forfait de vêtements pour dames.....	2442						
Children's clothing industry - Industrie des vêtements pour enfants.....	243						
Fur goods industry - Industrie des articles en fourrure.....	243						
Foundation garment industry - Industrie des corsets et soutiens-gorge.....	243						
Fabric glove manufacturers - Fabricants de gants en tissu.....	249						
Hat and cap industry - Industrie des chapeaux et casquettes.....	2492						
Miscellaneous clothing industries, n.e.s. - Industries diverses du vêtement, n.e.a.	2499						
8 - WOOD INDUSTRIES - INDUSTRIE DU BOIS							
Shingle mills - Usines de bardeaux.....							2511
Sawmills, and planing mills (except shingle mills) - Scieries et ateliers de rabotage.....							2513
Veneer and plywood mills - Fabriques de placages et contreplaqués.....				252			
Sash door and other millwork plants n.e.s. - Industrie des portes, chassis et autres bois ouvrés, n.e.a.				2541			
Hardwood flooring plants - Fabrication de parquets en bois dur.....				2542			
Manufacturers of pre-fabricated buildings (wood frame construction) - Prefabrication de bâtiments (charpentes en bois).....				2543			
Wooden box factories - Fabriques de boîtes en bois.....					256		
Coffin and casket industry - Industrie des cercueils.....	258						
Wood preservation industry - Traitement protecteur du bois.....					2591		
Wood handles and turning industry - Fabrication de manches en bois et tournage sur bois.....					2592		
Manufacturers of particle board - Fabricants de panneaux agglomérés.....				2593			
Miscellaneous wood industries n.e.s. - Industries diverses du bois, n.e.a.					2599		
9 - FURNITURE AND FIXTURE INDUSTRIES - INDUSTRIE DU MEUBLE ET DES ARTICLES D'AMEUBLEMENT							
Furniture re-upholstery and repair shops - Réfection de rembourrage et réparation de meubles.....	2611						
Household furniture manufacturers, n.e.s. - Industrie des meubles de maison, n.e.a.	2619						
Office furniture manufacturers - Industrie des meubles de bureau.....			264				
Miscellaneous furniture and fixtures manufacturers - Industrie des articles d'ameublement divers.....			266				
Electric lamp and shade manufacturers - Industrie des lampes électriques et des abat-jour.....	268						
10 - PAPER AND ALLIED INDUSTRIES - INDUSTRIE DU PAPIER ET ACTIVITÉS ANNEXES							
Pulp and paper mills - Usines de pâtes et papiers.....							271
Asphalt roofing manufacturers - Fabricants de papier de couverture asphalté.....				272			
Folding carton and set-up box manufacturers - Fabricants de cartons pliants et de boîtes montées.....					2731		
Corrugated box manufacturers - Fabricants de boîtes en carton ondulé.....					2732		
Paper and plastic bag manufacturers - Fabricants de sacs en papier et en plastique.....					2733		
Miscellaneous paper converters - Transformations diverses du papier.....					2734		

See footnotes at end of table. - Voir renvois à la fin du tableau.

TABLE 8. Industries classified by Economic Use Groups - Continued
 TABLEAU 8. Industries classées selon les groupes économiques d'utilisation - suite

Standard Industrial Classification (1970) - Classification type des industries (1970)	Economic use groups - Groupes économiques d'utilisation					Export- based - Orientées vers l'expor- tation	Supple- mentary classifi- cation, automotive products(1) - Classifi- cation complé- mentaire, produits de l'auto- mobile(1)
	Non-durable consumer goods - Biens de consommation non durables	Durable consumer goods - Biens de consommation durables	Machinery and equipment - Machine et matériel	Construction materials and components - Matériaux et éléments de construction	Other intermediate goods and supplies - Autres produits et fournitures intermédi- aires		
industry number - numéro de l'industrie							
11 - PRINTING, PUBLISHING AND ALLIED INDUSTRIES - IMPRI- MERIE, ÉDITION ET ACTIVITÉS ANNEXES							
Commercial printing - Imprimerie commerciale.....						286	
Platemaking, typesetting and trade bindery industry - Industrie du clichage, de la composition et de la reliure commerciale.....						287	
Publishing only - Édition seulement.....	288						
Printing and publishing - Édition et impression.....	289						
12 - PRIMARY METAL INDUSTRIES - PREMIÈRE TRANSFORMATION DES MÉTAUX							
Iron and steel mills - Sidérurgie.....						291	
Steel pipe and tube mills - Fabriques de tubes et tuyaux d'acier.....				292			
Iron foundries - Fonderies de fer.....						294	
Smelting and refining - Fonte et affinage.....							295
Aluminium rolling, casting and extruding - Laminage, moulage et extrusion de l'aluminium.....						296	
Copper and copper alloy rolling, casting and extruding - Laminage, moulage et extrusion du cuivre et de ses alliages.....						297	
Metal rolling, casting and extruding, n.e.s. - Laminage, moulage et extrusion des métaux, n.e.s.....						298	
13 - METAL FABRICATING INDUSTRIES (EXCEPT MACHINERY AND TRANSPORTATION EQUIPMENT INDUSTRIES) - FABRICATION DE PRODUITS EN METAL (SAUF MACHINES ET EQUIPEMENT DE TRANSPORT)							
Boiler and plate works - Industrie des chaudières et des plaques.....				301			
Fabricated structural metal industry - Fabrication d'éléments de charpente métallique.....				302			
Metal door and window manufacturers - Fabricants de portes et fenêtres métalliques.....				3031			
Ornamental and architectural metal industry n.e.s. - Fabrication de produits métalliques d'architecture et d'ornement, n.e.s.....				3039			
Metal coating industry - Industrie du revêtement des métaux.....						3041	
Metal stamping and pressing industry - Industrie de l'emboutissage et du matriçage des métaux.....						3042	
Wire and wire products manufacturers - Industrie du fil métallique et de ses produits.....						305	
Hardware, tool and cutlery manufacturers - Fabricants de quincai- lerie, d'outillage et de coutellerie.....						306	
Heating equipment manufacturers - Fabricants d'appareils de chauffage.....				307			
Machine shops - Ateliers d'usinage.....						308	
Miscellaneous metal fabricating industries - Fabrication de produits métalliques divers.....				309			
14 - MACHINERY INDUSTRIES (EXCEPT ELECTRICAL MACHINERY) - FABRICATION DE MACHINES (SAUF ÉLECTRIQUES)							
Agriculture implement industry - Fabricants d'instruments aratoires.....						311	
Miscellaneous machinery and equipment manufacturers - Fabricants de machines et d'équipement divers.....			315				
Commercial refrigeration and air conditioning equipment manufacturers - Fabricants d'équipement commercial de réfrigération et de climatisation.....				316			
Office and store machinery manufacturers - Fabricants de machines pour le bureau et le commerce.....			318				

See footnote(s) at end of table. - Voir renvoi(s) à la fin du tableau.

TABLE 8. Industries classified by Economic Use Groups – Continued
TABLEAU 8. Industries classées selon les groupes économiques d'utilisation – suite

Standard Industrial Classification (1970) — Classification type des industries (1970)	Economic use groups — Groupes économiques d'utilisation						Supplementary classification, automotive products (1) — Classification complémentaire, produits de l'automobile(1)
	Non-durable consumer goods — Biens de consommation non durables	Durable consumer goods — Biens de consommation durables	Machinery and equipment — Machine et matériel	Construction materials and components — Matériaux et éléments de construction	Other intermediate goods and supplies — Autres produits et fournitures intermédiaires	Export-based — Orientées vers l'exportation	
	industry number – numéro de l'industrie						
15 – TRANSPORTATION EQUIPMENT INDUSTRIES – INDUSTRIE DU MATÉRIEL DE TRANSPORT							
Aircraft and aircraft parts manufacturers – Fabricants d'aéronefs et de pièces.....			321				
Motor vehicle manufacturers – Fabricants de véhicules automobiles.....					323		323
Truck body manufacturers – Fabricants de carrosseries de camions.....			3241				3241
Non-commercial trailer manufacturers – Fabricants de remorques à usage non commercial.....		3242					
Commercial trailer manufacturers – Fabricants de remorques à usage commercial.....			3243				3243
Motor vehicle parts and accessories manufacturers – Fabricants de pièces et accessoires d'automobiles.....					325		325
Railroad rolling stock industry – Fabricants de matériel ferroviaire roulant.....			326				
Shipbuilding and repair – Construction et réparation de navires.....			327				
Boat building and repair – Construction et réparation d'embarcations.....		328					
Miscellaneous vehicle manufacturers – Fabricants de véhicules divers.....		329					
16 – ELECTRICAL PRODUCTS INDUSTRIES – FABRICATION DE PRODUITS ÉLECTRIQUES							
Manufacturers of small electrical appliances – Fabricants de petits appareils électriques.....		331					
Manufacturers of major appliances (electric and non-electric) – Fabricants de gros appareils (électriques ou non).....		332					
Manufacturers of lighting fixtures – Fabricants d'appareils d'éclairage.....				333			
Manufacturers of household radio and television receivers – Fabricants de radiorécepteurs et de téléviseurs ménagers.....		334					
Communications equipment manufacturers – Fabricants d'équipement de télécommunication.....			335				
Manufacturers of electrical industrial equipment – Fabricants d'équipement électrique industriel.....			336				
Manufacturers of electric wire and cable – Fabricants de fils et de câbles électriques.....					338		
Battery manufacturers – Fabricants d'accumulateurs.....		3391					3391
Manufacturers of miscellaneous electrical products n.e.s. – Fabricants de produits électriques divers, n.e.s.....					3399		
17 – NON-METALLIC MINERAL PRODUCTS INDUSTRIES – FABRICATION DE PRODUITS MINÉRAUX NON MÉTALLIQUES							
Clay products manufacturers (from domestic clays) – Fabricants de produits en argile (de provenance canadienne).....			3511				
Clay products manufacturers (from imported clays) – Fabricants de produits en argile (importée).....					3512		
Cement manufacturers – Fabricants de ciment.....					352		
Stone products manufacturers – Fabricants de produits en pierre.....					353		
Concrete pipe manufacturers – Fabricants de tuyaux en béton.....					3541		
Manufacturers of structural concrete products – Fabricants d'éléments de structure en béton.....					3542		
Concrete products manufacturers n.e.s. – Fabricants de produits en béton (n.e.s.).....					3549		
Ready-mix concrete manufacturers – Fabricants de béton préparé.....					355		
Glass manufacturers – Fabricants de verre.....						3561	
Glass products manufacturers – Fabricants d'articles en verre.....						3562	
Abrasives manufacturers – Fabricants d'abrasifs.....							357
Lime manufacturers – Fabricants de chaux.....							358
Refractories manufacturers – Fabricants de produits réfractaires.....							3591
Miscellaneous non-metallic mineral products industries n.e.s. – Industries des produits minéraux non métallique divers, n.e.s.....							3599

See footnote(s) at end of table. – Voir renvoi(s) à la fin du tableau.

TABLE 8. Industries classified by Economic Use Groups – Concluded
 TABLEAU 8. Industries classées selon les groupes économiques d'utilisation – fin

Standard Industrial Classification (1970) Classification type des industries (1970)	Economic use groups Groupes économiques d'utilisation						Supplementary classification, automotive products(1) Classification complémentaire, produits de l'automobile(1)
	Non-durable consumer goods Biens de consommation non durables	Durable consumer goods Biens de consommation durables	Machinery and equipment Machine et matériel	Construction materials and components Matériaux et éléments de construction	Other intermediate goods and supplies Autres produits et fournitures intermédiaires	Export-based Orientées vers l'exportation	
industry number – numéro de l'industrie							
18 – PETROLEUM AND COAL PRODUCTS INDUSTRIES – FABRICATION DE PRODUITS DU PETROLE ET DU CHARBON							
Petroleum refining – Raffinage de pétrole.....	3651						3651
Manufacturers of lubricating oils and greases – Fabrication d'huiles et graisses lubrifiantes.....					3652		3652
Miscellaneous petroleum and coal products industries – Fabricants de dérivés divers du pétrole et du charbon.....				369			
19 – CHEMICAL AND CHEMICAL PRODUCTS INDUSTRIES – INDUSTRIE CHIMIQUE							
Manufacturers of mixed fertilizers – Fabricants d'engrais composés.....					372		
Manufacturers of plastics and synthetic resins – Fabricants de matières plastiques et de résines synthétiques.....					373		
Manufacturers of pharmaceuticals and medicines – Fabricants de produits pharmaceutiques et de médicaments.....	374						
Paint and varnish manufacturers – Fabricants de peintures et vernis.....				375			
Manufacturers of soap and cleaning compounds – Fabricants de savon et de produits de nettoyage.....	376						
Manufacturers of toilet preparations – Fabricants de produits de toilette.....	377						
Manufacturers of pigments and dry colors – Fabricants de pigments et de colorants secs.....					3781		
Manufacturers of industrial chemicals (inorganic) n.e.s. – Fabricants de produits chimiques (inorganiques) industriels, n.e.s.....					3782		
Manufacturers of industrial chemicals (organic) n.e.s. – Fabricants de produits chimiques (organiques) industriels, n.e.s.....					3783		
Manufacturers of printing inks – Fabricants d'encre d'imprimerie.....					3791		
Miscellaneous chemical industries, n.e.s. – Fabricants de produits chimiques divers, n.e.s.....					3799		
20 – MISCELLANEOUS MANUFACTURING INDUSTRIES – INDUSTRIES MANUFACTURIÈRES DIVERSES							
Instrument and related products manufacturers – Fabricants d'instruments et produits similaires.....			3911				
Clock and watch manufacturers – Fabricants de montres et horloges.....	3912						
Orthopaedic and surgical appliance manufacturers – Fabricants d'appareils orthopédiques et chirurgicaux.....	3913						
Ophthalmic goods manufacturers – Fabricants d'articles ophtalmiques.....	3914						
Dental laboratories – Ateliers de mécanicien-dentiste.....	3915						
Jewellery and silverware industry – Fabrication de bijouterie et d'orfèvrerie.....	392						
Sporting goods manufacturers – Fabricants d'articles de sport.....	3931						
Toys and games manufacturers – Fabricants des jouets et jeux.....	3932						
Signs and displays industry – Fabrication d'enseignes et étalages.....			397				
Broom, brush and mop manufacturers – Fabricants de balais, de brosses et de balais à franges.....	3991						
Button, buckle and fastener manufacturers – Fabricants de boutons, de boucles et d'agrafes.....					3992		
Floor tile, linoleum and coated fabrics manufacturers – Fabricants de carreaux, de dalles, de linoléum et de tissus enduits.....					3993		
Sound recording and musical instrument manufacturers – Enregistrement du son et fabrication d'instruments de musique.....		3994					
Stamp and stencil (rubber & metal) manufacturers – Fabricants de tampons et de pochoirs (en caoutchouc ou en métal).....					3995		
Pen and pencil manufacturers – Fabricants de stylos et de crayons.....	3996						
Typewriter supplies manufacturers – Fabricants de fournitures pour la dactylographie.....					3997		
Finishing and dyeing – Apprêtage et teinture de fourrure.....					3998		
Other miscellaneous manufacturing industries – Autres industries manufacturières diverses.....					3999		

(1) These industries are also included in the appropriate economic use group. – Les industries sont aussi comprises dans leur groupe économique d'utilisation.

CONCEPTS AND METHODS

Inventories, shipments and orders values in this publication are monthly projections of annual census of manufactures values based on returns from a stratified, systematic sample of manufacturing establishments. The data in the March, 1975 publication are the first to be adjusted to the 1972 census. Values for years prior to and including 1972 have been benchmarked to the relevant census and the aggregate of monthly shipments in those years should correspond with published census values. Because the monthly estimates subsequent to 1972 are projections, these totals are subject to adjustment when more recent census data become available. Inventory estimates for December, published here, differ from year-end census values to the extent that census totals include individual establishment reports for fiscal years that may end on dates other than December 31. In addition, some components of inventory are included in the monthly survey's benchmark value that may not be included in census inventories. Unfilled orders are published for industries where maintenance of a continuing record of the value of an establishment's backlog is a normal part of the accounting procedure.

The population is divided into groups of large, medium and small establishments according to the total value of shipments reported for the census year. Monthly values are sought for all large establishments and a sample is chosen separately for each of the other two groups. Sample unit values are weighted according to the inverse of their probability of selection. This sample is revised annually in accordance with the census base. To facilitate timely response from company accounting departments, combination reports are accepted from companies with more than one establishment. Estimates of current values are accepted from establishments where the inventory and unfilled orders levels are not measured at the end of each accounting period. There are about 10,000 establishments in the reporting panel.

Isolation of component values of inventory by level of fabrication in each industry, where possible, is important for economic studies as well as for derivation of production values. To facilitate this, respondents are asked to report their book values of raw materials, work in process, finished products and progress payments separately. The inventory levels are calculated on a Canada-wide basis, not by province.

Both inventory held and inventory owned are published. The difference, inventory held but not owned, is the value of progress payments received by manufacturers for partially completed items such as aircraft, ships or structures using fabricated steel. As work proceeds on such items, total inventory values increase until the time of delivery. By deducting the balance or progress payments on manufacturers' books from total inventory, the value of manufacturers' investment in inventory is derived. At the same time, by reflecting the receipt of progress payments in shipments each month, it is possible to reduce the distortion in the affected series that would be caused when

CONCEPTS ET MÉTHODES

Les chiffres sur les stocks, les livraisons et les commandes qui figurent dans cette publication sont des projections mensuelles des résultats du recensement annuel des manufactures établies à partir des déclarations d'un échantillon stratifié et systématique d'établissements manufacturiers. Les données que contient la publication de mars 1975 sont les premières qui soient ajustées en fonction du recensement de 1972. Les chiffres pour les années jusqu'à 1972 inclusivement ont été raccordés aux recensements en cause et la somme des livraisons mensuelles de ces années doit être égale aux résultats des recensements qui ont été publiés. Comme les estimations mensuelles postérieures à 1972 sont des projections, elles pourront être rectifiées lorsqu'on disposera des données de recensement plus récentes. Les estimations sur les stocks publiées dans ce bulletin sont celles de décembre; elles diffèrent donc des chiffres du recensement se rapportant à la fin de l'année dans la mesure où les totaux du recensement comprennent les déclarations de certains établissements pour des années financières qui peuvent prendre fin à d'autres dates qu'au 31 décembre. En outre, certains éléments des stocks compris dans la valeur-repère de l'enquête mensuelle peuvent ne pas être compris dans les stocks du recensement. Les commandes en carnet sont publiées pour les industries où la comptabilité normale prévoit de consigner la valeur des commandes en souffrance des établissements d'une manière suivie.

La population se divise en trois groupes d'établissements (grands, moyens et petits) suivant la valeur totale des livraisons déclarées pour l'année de recensement. On demande des déclarations mensuelles à tous les grands établissements et on tire un échantillon séparé pour chacun des deux autres groupes. Les valeurs de l'échantillon sont pondérées en relation inverse de la probabilité qu'elles soient choisies. Cet échantillon est révisé annuellement suivant les résultats du recensement. Dans le but d'aider les services de comptabilité des sociétés à envoyer leurs déclarations à temps, Statistique Canada accepte une déclaration globale pour les sociétés ayant plus d'un établissement et une estimation des chiffres courants pour les établissements dont les stocks et les commandes en carnet ne sont pas recensés à la fin de chaque exercice comptable. On compte environ 10,000 établissements qui produisent des déclarations.

Il est important d'isoler les chiffres des éléments des stocks selon le stade de fabrication dans chaque industrie, lorsque c'est possible, afin de faire des études économiques et des extrapolations des chiffres de production. À cet effet, on demande aux enquêtés de déclarer séparément la valeur comptable de leur matières, de leurs produits en cours, de leurs produits finis et de leurs acomptes à valoir. Les niveaux des stocks sont calculés pour l'ensemble du Canada et non au niveau provincial.

On publie la valeur des stocks détenus et des stocks possédés. La différence entre les deux donne la valeur des acomptes versés par les fabricants sur des produits dont la fabrication n'est qu'en partie achevée comme les avions, les bateaux ou des constructions qui utilisent des semi-produits en acier. À mesure que la fabrication de ces produits avance, la valeur globale des stocks augmente jusqu'au moment de la livraison. En déduisant le solde des acomptes comptabilisés par les fabricants de l'ensemble des stocks, on obtient la somme investie dans les stocks par les fabricants. De même, en tenant compte des acomptes à valoir dans les livraisons mensuelles, on peut réduire la distorsion qui surviendrait dans les séries en

responding companies finally treat such items of relatively high value as completed sales.

Most establishments that maintain order books strike a value of unfilled orders at the end of each accounting period. The survey seeks this value which is defined as orders received but not shipped or treated as a sale whether or not work has been done on them or they can be filled from existing stocks. No estimate of this value is made for those industries where orders are customarily filled as received from stocks on hand and orders books are, therefore, not generally maintained.

New orders, a series of considerable economic interest, is a residual value derived from shipments and unfilled orders. All shipments within any month result from an order received either during that month or at some earlier time. Because unfilled orders are measured, the new orders are the total shipments within any month plus the change in the total of unfilled orders from the end of the previous month to the end of the month under review.

Because a constant sample is used between census revisions, values must be imputed for each establishment if no response has been received by compilation time. This is largely done by mechanical methods which take into account the activity of similar establishments from which reports have been received. Calculation of revised estimates for the immediately prior month in conjunction with preliminary estimates for the current month permits use of values reported too late for the first compilation. When respondents report values for periods earlier than that of the revised current estimates, the responses are used to correct the trends when the series are updated to new census benchmarks.

Definitions, classifications and groupings are taken from the census of manufactures.

The January, 1973 issue of this publication contains a more detailed description of the concepts and survey methods for these series.

Historical Series

Major series published in this issue are stored in CANSIM, the computerized time series data bank of Statistics Canada. All or any part of these series may be purchased on magnetic tape or as computer print-outs. For further information direct inquiries to:

General Time Series Staff,
Statistics Canada,
Ottawa, Ontario, K1A 0Z8

cause au moment où les sociétés observées considèrent en fin de compte des produits d'une valeur relativement grande comme des ventes achevées.

La plupart des établissements qui tiennent des carnets de commandes établissent la valeur des commandes en carnet à la fin de chaque exercice comptable. Lors de l'enquête, nous demandons cette valeur, qui est considérée comme commandes reçues mais non encore expédiées, que des travaux aient été effectués ou non à leur égard, lorsque la commande peut être honorée à partir des stocks existants. Cette valeur n'est pas estimée dans le cas des entreprises qui exécutent habituellement les commandes dès réceptions, à partir de leurs stocks et qui par conséquent ne tiennent pas de carnet de commande.

Les séries sur les nouvelles commandes, qui présentent beaucoup d'intérêt du point de vue économique, donnent la valeur résiduelle établie à partir des livraisons et des commandes en carnet. Toutes les livraisons effectuées au cours d'un mois donné résultent d'une commande reçue soit pendant ce mois, soit avant. Étant donné qu'on évalue les commandes en carnet, les nouvelles commandes représentent le total des livraisons au cours d'un mois donné plus la différence entre le total des commandes en carnet à la fin du mois précédent et le total des commandes en carnet à la fin du mois observé.

Étant donné qu'un échantillon constant est utilisé entre les révisions censitaires, il faut imputer des données pour chaque établissement lorsqu'on n'a pas les déclarations au moment de l'exploitation des données. L'imputation des données se fait surtout par des moyens mécaniques qui tiennent compte de l'activité d'établissements semblables qui ont fait parvenir des déclarations. Le calcul des estimations révisées pour le mois précédent et des estimations préliminaires pour le mois observé permet d'utiliser les données déclarées trop tard pour la première compilation. Lorsque les répondants déclarent les chiffres correspondants aux périodes antérieures à celle des estimations révisées actuelles, les réponses servent à corriger les tendances lorsque les séries sont mises à jour d'après les nouvelles données repère du recensement.

Les définitions, les classifications et les groupes sont ceux du recensement des manufactures.

Le numéro de janvier 1973 de cette publication contient une description plus détaillée des concepts et des méthodes d'enquête de cette série.

Séries chronologiques

Les séries importantes publiées dans cette livraison sont stockées dans le CANSIM, banque électronique de données sur les séries chronologiques de Statistique Canada. On peut acheter toutes ces séries ou une partie d'entre elles sur bandes magnétiques ou sous forme d'états mécanographiques. Pour tout renseignement complémentaire, s'adresser au:

Service des séries chronologiques générales
Statistique Canada
Ottawa (Ontario) K1A 0Z8

Seasonal Adjustment

The seasonal adjustment method applied to the series is a computerized ratio-to-moving average method in use at Statistics Canada. It is the standard computer program to apply the X-11 version of the U.S. Bureau of the Census Method II.

Months for Cyclical Dominance

The MCD or Months for Cyclical Dominance values at the head of each column of seasonally adjusted values indicates the smallest span of months for which the average change in the cyclical factor is greater than that for the irregular factor. For the smoothest series the MCD is 1, for the most erratic series it is 6. Application of a moving average of the period of the MCD will tend to smooth irregular movements that may obscure the underlying trend-cycle.

Désaisonnalisation

On désaisonnalise des séries en calculant par ordinateur le rapport à la moyenne mobile, suivant les méthodes utilisées à Statistique Canada. Il s'agit en l'occurrence du programme normalisé qui sert à appliquer les versions X-11 de la méthode II du *U.S. Bureau of the Census*.

Mois de dominance cyclique

Les valeurs de M.D.C. (mois de dominance cyclique) en tête de chaque colonne de valeurs désaisonnalisées indiquent le plus petit nombre de mois pour lequel la variation moyenne du facteur cyclique est plus grande que celle du facteur d'irrégularité. Le M.D.C. est de 1 pour les séries les plus régulières et de 6 pour les plus fluctuantes. L'application d'une moyenne mobile de la période des M.D.C. aidera à lisser les mouvements irréguliers qui pourraient masquer la tendance cyclique implicite.

FOOTNOTES

Table 1

- (1) Prince Edward Island, Yukon and North-West Territories are not published separately. They are included in the total for Canada.

Table 3

- (1) The value of Unfilled Orders and therefore, of New Orders for industries in major groups — 1, 2, 6, 8, 9, 10, 17, 18 and 19 is small and sample coverage is not adequate to provide separate estimates for them.
- (2) The value of inventory held but not owned in this group is very small, and sample coverage is not adequate to provide separate data. Estimates for this type of inventory are included with Total Inventory Held; for all practical purposes this can be considered the equivalent of Inventory Owned.

Note: Figures may not add due to rounding.

Table 4

- (1) The value of inventory held but not owned in this group is very small, and sample coverage is not adequate to provide separate data. Estimates for this type of inventory are included with total inventory held; for all practical purposes this can be considered the equivalent of inventory owned.

Note: Figures may not add due to rounding.

RENOIS

Tableau 1

- (1) L'Île-du-Prince Édouard, le Yukon et les Territoires du Nord-Ouest ne sont pas publiés séparément; ils sont inclus dans le total pour le Canada.

Tableau 3

- (1) Pour ce qui est des industries comprises dans les groupes 1, 2, 6, 8, 9, 10, 17, 18 et 19, la valeur des commandes en carnet et, par conséquent, celle des nouvelles commandes est faible. La portée restreinte de l'échantillon ne permet pas de faire des estimations distinctes dans ces deux cas.
- (2) La valeur des stocks détenus mais non possédés de ce groupe est très faible et la portée restreinte de l'échantillon ne permet pas de fournir des données distinctes. Les estimations visant ce genre de stocks sont comprises dans l'ensemble des stocks détenus; en pratique, on peut considérer ce poste comme l'équivalent des stocks possédés.

Nota: Les chiffres ne totalisent peut-être pas en raison de l'arrondissement.

Tableau 4

- (1) La valeur des stocks détenus mais non possédés de ce groupe est très faible et la portée restreinte de l'échantillon ne permet pas de fournir des données distinctes. Les estimations visant ce genre de stocks sont comprises dans l'ensemble des stocks détenus; en pratique, on peut considérer ce poste comme l'équivalent des stocks possédés.

Nota: Les chiffres ne totaliseront peut-être pas en raison de l'arrondissement.



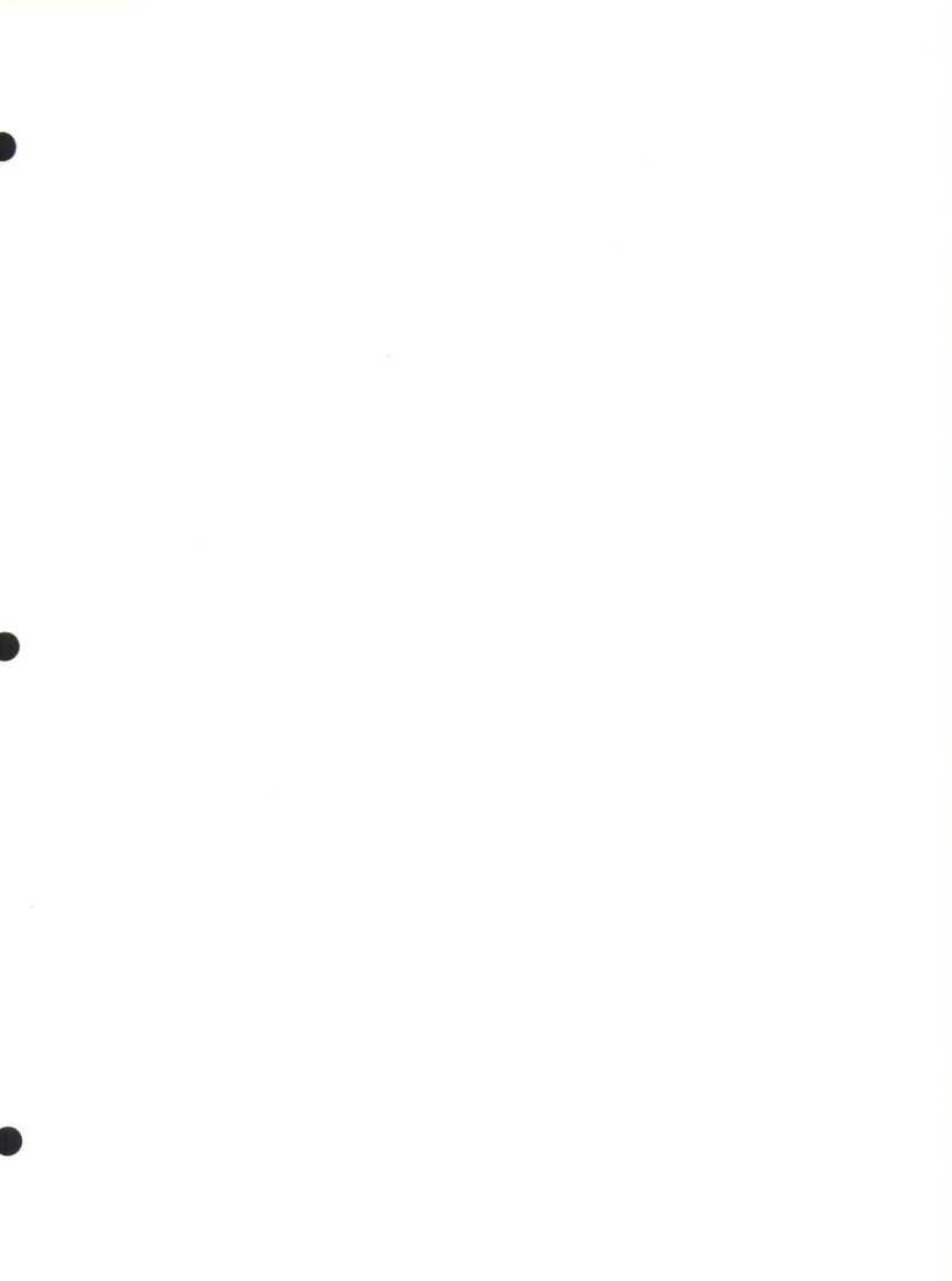

STATISTICS CANADA LIBRARY
BIBLIOTHEQUE STATISTIQUE CANADA



1010691994