

C-1

Inventories, shipments and orders in manufacturing industries

Stocks, livraisons et commandes des industries manufacturières

MARCH 1976

MARS 1976

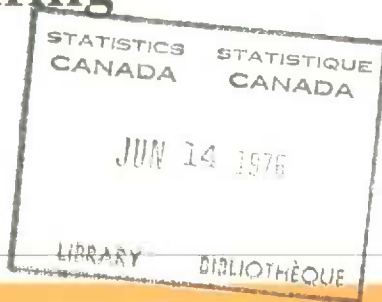

DOES NOT CIRCULATE
NE PAS PRÊTER

INVENTORIES, SHIPMENTS AND ORDERS
IN MANUFACTURING INDUSTRIES

(Benchmarked to the 1972 Census of Manufactures)

STOCKS, LIVRAISONS ET COMMANDES
DES INDUSTRIES MANUFACTURIÈRES

(Raccordés au recensement des manufactures de 1972)

MARCH - 1976 - MARS

Published by Authority of
The Minister of Industry, Trade and Commerce

Publication autorisée par
le ministre de l'Industrie et du Commerce

June - 1976 - Juin
5-3302-501

Price—Prix: 55 cents
\$5.50 a year—par année

Vol. 30—No. 3

Statistics Canada should be credited when republishing all or any part of this document
Reproduction autorisée sous réserve d'indication de la source: Statistique Canada

SYMBOLS

The following standard symbols are used in Statistics Canada publications:

- . . figures not available.
- . . . figures not appropriate or not applicable.
- nil or zero.
- - amount too small to be expressed.
- p preliminary figures.
- r revised figures.
- x confidential to meet secrecy requirements of the Statistics Act.

SIGNES CONVENTIONNELS

Les signes conventionnels suivants sont employés uniformément dans les publications de Statistique Canada:

- . . nombres indisponibles.
- . . . n'ayant pas lieu de figures.
- néant ou zéro.
- - nombres infimes.
- p nombres provisoires.
- r nombres rectifiés.
- x confidentiel en vertu des dispositions de la Loi sur la statistique relatives au secret.

TABLE OF CONTENTS

	Page
Highlights (Charts and Text).....	4
Table	
1. Estimated Value of Shipments in All Manufacturing Industries, by Province of Origin.....	7
2. Estimated Value of Shipments, Orders and Inventory in All Manufacturing Industries.....	8
3. Estimated Value of Shipments, Orders and Inventory in Manufacturing Industries, grouped according to the Standard Industrial Classification:	
Non-Durable - Groups 1, 2, 3, 4, 5, 6, 7, 10, 11, 18, 19 and 20.....	9
Durable - Groups 8, 9, 12, 13, 14, 15, 16 and 17.....	10
Group	
1 - Food and Beverage Industries.....	11
2 - Tobacco Products Industries.....	12
3 - Rubber and Plastics Products Industries.....	13
4 - Leather Industries.....	14
5 - Textile Industries.....	15
6 - Knitting Mills.....	16
7 - Clothing Industries.....	17
8 - Wood Industries.....	18
9 - Furniture and Fixture Industries.....	19
10 - Paper and Allied Industries.....	20
11 - Printing, Publishing and Allied Industries.....	21
12 - Primary Metal Industries.....	22
13 - Metal Fabricating Industries (except Machinery and Transportation Equipment Industries).....	23
14 - Machinery Industries (except Electrical Machinery).....	24
15 - Transportation Equipment Industries.....	25
16 - Electrical Products Industries.....	26
17 - Non-metallic Mineral Products Industries.....	27
18 - Petroleum and Coal Products Industries.....	28
19 - Chemical and Chemical Products Industries.....	29
20 - Miscellaneous Manufacturing Industries.....	30
4. Estimated Value of Shipments, Orders and Inventory in Manufacturing Industries, grouped according to Economic Use Classification:	
Non-durable Consumer Goods Industries.....	31
Durable Consumer Goods Industries.....	32
Machinery and Equipment Industries.....	33
Construction Materials and Component Industries.....	34
Other Intermediate Goods and Supplies Industries.....	35
Export-based Industries.....	36
Supplementary Classification - Automotive Products Industries.....	37
5. Estimated Value of Shipments, by Industry Group and Province.....	38
6. Estimated Value of Shipments, Orders and Inventories in Selected Individual Industries.....	42
7. Ratios of Total Inventory Owned and Finished Products to Shipments by Industry Groups (Based on Seasonally Adjusted Estimates).....	54
8. Industries classified by Economic Use Groups.....	55
Concepts and Methods.....	60

TABLE DES MATIÈRES

	Page
Points saillants (graphiques et texte).....	4
Tableau	
1. Valeur estimative des livraisons de toutes les industries manufacturières, par province d'origine.....	7
2. Valeur estimative des livraisons, commandes et stocks des industries manufacturières.....	8
3. Valeur estimative des livraisons, commandes et stocks des industries manufacturières groupées d'après la Classification type des industries:	
Biens non durables - groupes 1, 2, 3, 4, 5, 6, 7, 10, 11, 18, 19 et 20.....	9
Biens durables - groupes 8, 9, 12, 13, 14, 15, 16 et 17.....	10
Groupe	
1 - Industrie des aliments et boissons.....	11
2 - Industrie du tabac.....	12
3 - Industrie du caoutchouc et des produits en matière plastique.....	13
4 - Industrie du cuir.....	14
5 - Industrie textile.....	15
6 - Bonneterie.....	16
7 - Industrie de l'habillement.....	17
8 - Industrie du bois.....	18
9 - Industrie du meuble et des articles d'ameublement.....	19
10 - Industrie du papier et activités annexes.....	20
11 - Imprimerie, édition et activités annexes.....	21
12 - Première transformation des métaux.....	22
13 - Fabrication de produits en métal (sauf machines et équipement de transport).....	23
14 - Fabrication de machines (sauf électriques).....	24
15 - Fabrication d'équipement de transport.....	25
16 - Fabrication de produits électriques.....	26
17 - Fabrication de produits minéraux non métalliques.....	27
18 - Fabrication de produits du pétrole et du charbon.....	28
19 - Industrie chimique.....	29
20 - Industries manufacturières diverses.....	30
4. Valeur estimative des livraisons, commandes et stocks des industries manufacturières groupées d'après la classification économique en fonction de l'utilisation:	
Industries des biens de consommation non durables.....	31
Industries des biens de consommation durables.....	32
Industries des machines et du matériel.....	33
Industries des matériaux et des éléments de construction.....	34
Industries des autres produits et fournitures intermédiaires.....	35
Industries orientées vers l'exportation.....	36
Classification complémentaire - industries connexes de l'automobile.....	37
5. Valeur estimative des livraisons, par groupe d'industries et province.....	38
6. Valeur estimative des livraisons, commandes et stocks de certaines industries particulières.....	42
7. Rapports du total des stocks possédés et des produits finis aux livraisons, par groupes d'industries (basées sur des chiffres désaisonnalisés).....	54
8. Industries classées selon le groupes économiques d'utilisation.....	55
Concepts et méthodes.....	60

Manufacturers' Shipments, Inventories and Orders, 1972-1976
Les livraisons, les stocks et les commandes des fabricants, 1972-1976
 (Seasonally Adjusted – Chiffres désaisonnalisés)

(Ratio Scale – Échelle semi-logarithmique)

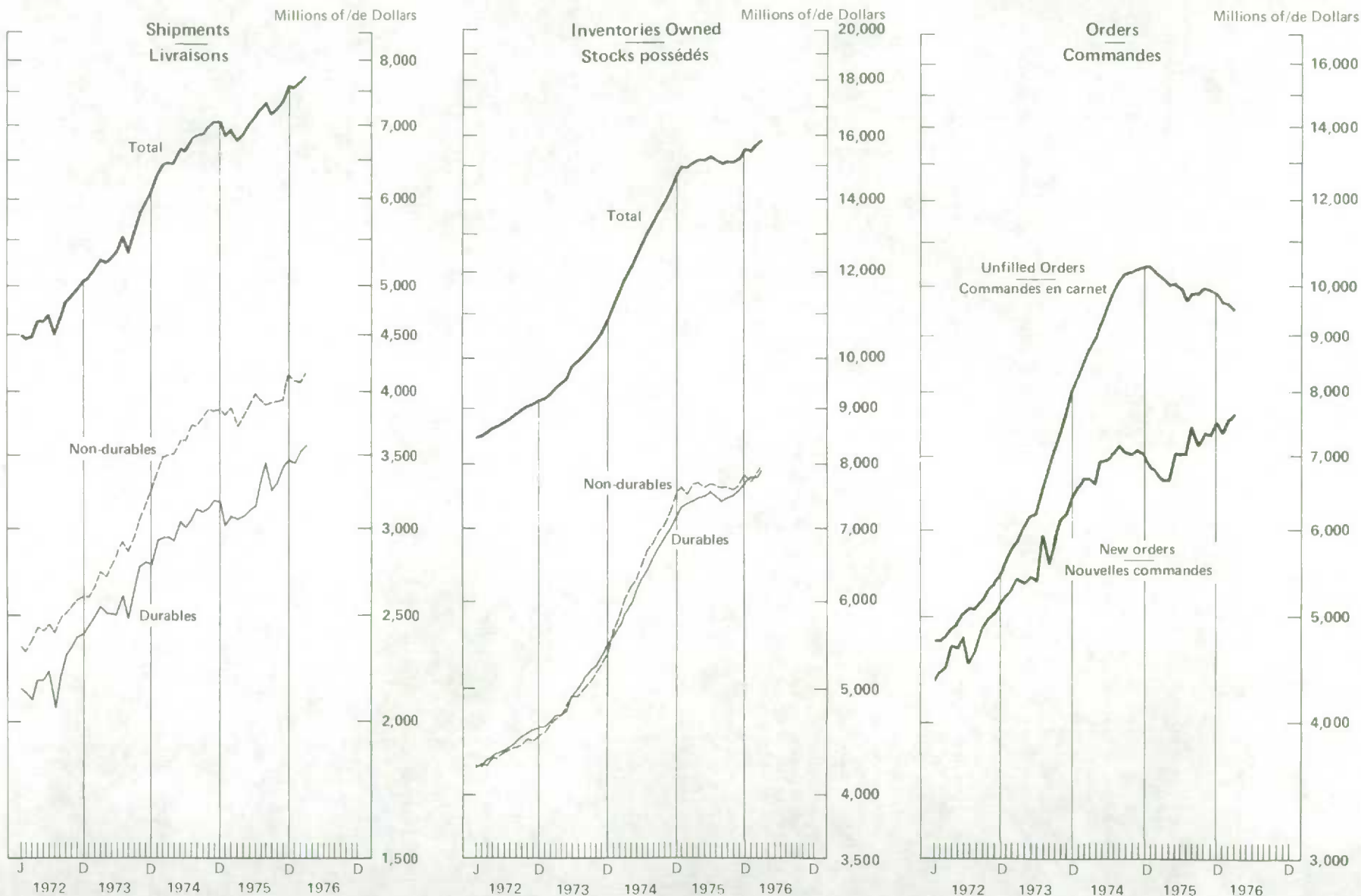

HIGHLIGHTS

POINTS SAILLANTS

MARCH – 1976 – MARS

- Manufacturers' shipments in March, with an estimated value of \$7,724.8 million, seasonally adjusted, were 1.3% higher than the estimate of \$7,623.1 million for February. Shipments of durable goods industries, estimated at \$3,568.4 million, were up 0.6% from the February value of \$3,546.5 million. Among non-durable goods industries, shipments rose 2.0% to \$4,156.4 million from the February estimate of \$4,076.6 million.
- The seasonally-adjusted value of new orders received, at \$7,609.9 million in March, was 0.8% higher than the February estimate of \$7,549.9 million. At \$3,448.7 million for March, new orders in durable goods industries declined 0.7% from the February value of \$3,473.4 million. In non-durable goods industries, there was a 2.1% increase in new orders received from the February estimate of \$4,076.5 million to \$4,161.2 million.
- Revised seasonally-adjusted estimates of shipments and new orders for both January and February now reflect a technical adjustment that takes account of the effect of a leap year in which February 29 fell on a Sunday, a day when trading activity is light. As a result, previously published January estimates have been lowered and those for February raised. The change in the two-month totals for these series is fractional. The revisions are published in the accompanying tables.
- The preliminary estimate of the value of unfilled orders at the end of March, seasonally adjusted, was \$9,506.3 million, a decline of 1.2% from the February estimate of \$9,621.2 million. The estimate for durable goods industries of \$8,232.3 million was down 1.4% from the February value of \$8,352.0 million. In non-durable goods industries, the estimate was up 0.4% from \$1,269.2 million at the end of February to \$1,274.0 million a month later.
- The value of inventory owned by manufacturers at the end of March, seasonally adjusted, increased 1.4% from the February estimate of \$15,622.4 million to \$15,840.5 million. Inventory held was up 1.1% from \$16,373.7 million to \$16,559.4 million. Relative changes in the categories: raw materials up 0.7%; goods in process up 0.3%; finished products up 2.4%.
- The adjusted ratio of total inventory owned to shipments for March was 2.05:1, the same level as the revised values for January and February. The ratio of finished products inventories to shipments was 0.70:1 in March compared with 0.69:1 in February and 0.68:1 in January.
- Without adjustment for seasonal variation, total value of shipments in March was estimated at \$8,192.1 million, \$803.5 million higher than in February. For the
- On estime à \$7,724.8 millions les livraisons des industries manufacturières en mars, après désaisonnalisation, soit 1.3% de plus que les estimations révisées de \$7,623.1 millions pour février. Les livraisons de biens durables, à \$3,568.4 millions, dépassaient de 0.6% les estimations révisées de \$3,546.5 millions pour février. Parmi les industries de biens non durables, les livraisons ont augmenté de 2.0%, à \$4,156.4 millions, comparativement à l'estimation révisée de \$4,076.6 millions pour février.
- La valeur désaisonnalisée des nouvelles commandes s'élevait à \$7,609.9 millions, soit 0.8% de plus que l'estimation révisée de \$7,549.9 millions pour février. À \$3,448.7 millions, les nouvelles commandes des industries de biens durables avaient baissé de 0.7%, comparativement à la valeur révisée de février à \$3,473.4 millions, mais dans les industries de biens non durables la hausse des nouvelles commandes fut de 2.1% plus élevée que l'estimation de février, soit \$4,161.2 millions contre \$4,076.5 millions.
- Les estimations désaisonnalisées révisées des livraisons et des nouvelles commandes en janvier et février reflète un ajustement technique qui rend compte de l'année bissextile, alors que le 29 février fut un dimanche, un jour où les activités commerciales sont normalement légères. C'est ainsi que les estimations de janvier préalablement publiées furent diminuées et celles de février augmentées, mais le changement dans le total pour les deux mois reste fractionnaire. Ces révisions sont incluses dans les tableaux.
- Les estimations préliminaires des commandes en carnet, à la fin de mars, furent de \$9,506.3 millions, après désaisonnalisation, une baisse de 1.2% par rapport à l'estimation révisée de \$9,621.2 millions pour février. L'estimation pour les industries de biens durables fut de \$8,232.3 millions, une baisse de 1.4% comparativement à l'estimation révisée de \$8,352.0 millions pour février. Dans les industries de biens non durables, l'estimation était à la hausse de 0.4% pour toucher \$1,274.0 millions, comparativement à \$1,269.2 millions en février.
- La valeur des stocks possédés à la fin de mars, après désaisonnalisation, a augmenté de 1.4% à \$15,840.5 millions, comparativement à l'estimation révisée de \$15,622.4 millions pour février. Les stocks détenus étaient en hausse de 1.1%, s'élevant de \$16,373.7 millions à \$16,559.4 millions, avec des hausses de 0.7% pour les matières premières, de 0.3% pour les biens en cours de fabrication et de 2.4% pour les produits finis.
- Le rapport désaisonnalisé des stocks possédés aux livraisons en mars était de 2.05:1, soit le même que celui des valeurs révisées de janvier et de février. Le rapport des stocks de produits finis aux livraisons était de 0.70:1 en mars, comparativement à 0.69:1 en février et de 0.68:1 en janvier.
- Sans tenir compte des variations saisonnières, la valeur totale des livraisons en mars est estimée à \$8,192.1 millions, soit \$803.5 millions de plus qu'en février. Pour le premier trimestre-

first three months of 1976, shipments are estimated at \$22,469.2 million, and increase of 13.5% over the comparable period of 1975.

tre de 1976, on estime à \$22,469.2 millions le total des livraisons, une hausse de 13.5% par rapport à 1975.

TABLE 1. Estimated Value of Shipments in All Manufacturing Industries, by Province of Origin
 TABLEAU 1. Valeur estimative des livraisons de toutes les industries manufacturières, par province d'origine

Monthly averages and calendar months — Moyennes mensuelles et mois civils	Province									
	New- foundland — Terre- Neuve	Nova Scotia — Nouvelle- Ecosse	New Brunswick — Nouveau- Brunswick	Qu'bec	Ontario	Manitoba	Saskat- chewan	Alberta	British Columbia — Colombie- Britannique	Canada(1)
	millions of dollars — en millions de dollars									
1972 — Average — Moyenne	23.7	82.8	80.4	1,257.6	2,436.5	125.8	53.8	202.1	418.4	4,687.2
1973 — Average — Moyenne	30.6	98.2	97.4	1,420.0	2,838.9	151.1	67.7	238.4	526.7	5,475.9
1974 — Average — Moyenne	36.3	129.9	136.1	1,825.8	3,409.5	189.3	84.5	280.2	592.2	6,691.0
1974 — January — Janvier.....	33.1	110.5	108.8	1,576.4	3,096.2	161.0	75.9	239.6	538.8	5,946.5
February — Février	29.0	104.0	107.5	1,655.7	3,083.7	167.3	71.9	255.5	547.5	6,028.2
March — Mars	30.5	134.4	111.7	1,794.3	3,333.3	180.9	79.2	267.8	606.9	6,546.1
April — Avril.....	34.6	129.6	128.8	1,758.9	3,351.7	180.0	81.3	264.9	641.8	6,578.1
May — Mai.....	32.9	130.1	141.8	1,883.5	3,653.0	189.0	89.9	293.7	661.5	7,082.9
June — Juin.....	33.7	144.9	141.0	1,850.5	3,493.0	194.3	91.7	261.6	621.4	6,840.1
July — Juillet.....	41.6	134.4	142.7	1,723.7	3,229.3	198.9	94.3	268.1	556.4	6,398.0
August — Août	40.9	128.9	150.2	1,832.6	3,138.4	195.1	93.0	307.7	578.0	6,473.1
September — Septembre.....	34.3	121.1	147.5	1,948.7	3,618.3	203.5	81.9	300.5	599.8	7,063.3
October — Octobre.....	42.8	142.3	153.0	2,057.6	3,886.5	213.3	91.9	316.6	614.3	7,524.7
November — Novembre.....	38.5	136.1	152.8	1,993.2	3,719.8	201.4	86.1	310.0	583.9	7,228.4
December — Décembre.....	43.6	142.4	147.5	1,834.3	3,310.9	187.1	76.4	277.1	556.5	6,582.1
Total.....	435.4	1,558.7	1,633.1	21,909.3	40,914.0	2,271.9	1,013.5	3,362.9	7,106.8	80,291.5
1975 — January — Janvier.....	30.8	135.8	130.3	1,744.3	3,243.5	182.8	83.0	278.2	568.4	6,403.8
February — Février.....	35.8	128.9	127.2	1,796.7	3,277.8	189.7	76.9	285.9	579.4	6,505.1
March — Mars.....	35.3	145.8	141.8	1,875.2	3,539.5	195.5	76.5	297.9	588.9	6,902.8
April — Avril.....	40.4	139.4	137.5	1,849.5	3,672.4	199.6	76.9	305.7	632.9	7,061.3
May — Mai.....	38.0	147.5	148.3	1,928.9	3,753.0	202.4	89.7	331.5	670.8	7,319.0
June — Juin.....	30.5	148.4	145.3	1,988.1	3,758.7	220.2	94.2	327.9	696.8	7,419.6
July — Juillet.....	33.0	141.2	139.0	1,883.8	3,398.3	216.2	96.0	342.3	595.5	6,855.9
August — Août.....	40.6	132.8	143.8	1,923.4	3,342.3	208.5	88.3	342.2	490.1	6,722.1
September — Septembre.....	40.5	144.6	141.2	2,074.3	3,905.8	229.7	89.4	357.9	500.7	7,493.1
October — Octobre.....	44.1	162.0	144.8	2,132.2	4,084.1	225.1	89.1	350.3	528.3	7,768.1
November — Novembre.....	40.7	135.0	149.9	2,027.1	3,849.2	211.5	80.5	345.5	588.9	7,436.2
December — Décembre.....	25.4	150.7	153.1	2,013.0	3,648.6	207.8	83.6	332.6	656.6	7,279.1
Total.....	435.2	1,711.5	1,702.2	23,223.8	43,466.5	2,488.5	1,024.2	3,897.8	7,095.9	85,143.7
1976 — January — Janvier.....	24.4	150.0	153.4	1,840.2	3,568.2	188.4	75.1	325.7	645.6	6,978.5
February(r) — Février(r).....	27.2	146.0	145.0	1,924.5	3,784.5	201.5	72.4	333.5	655.8	7,298.6
March(p) — Mars(p).....	32.1	163.0	157.4	2,200.5	4,278.1	209.3	78.4	360.7	702.0	8,192.1

See footnote(s) on page 63. — Voir note(s) à la page 63.

TABLE 2. Estimated Value of Shipments, Orders and Inventory, in All Manufacturing Industries
 TABLEAU 2. Valeur estimative des livraisons, commandes et stocks de toutes les industries manufacturières

Date	Shipments Livraisons	New orders received during month Nouvelles commandes reçues au cours du mois	Unfilled orders at end of month Commandes en carnet à la fin du mois	All inventory held at end of month — Ensemble des stocks détenus à la fin du mois			Inventory held but not owned Stocks détenus mais non possédés	Total inventory owned — Total des stocks possédés	
				Raw materials — Matières premières	Goods in process — Produits en cours	Finished products — Produits finis			
									Total
millions of dollars — en millions de dollars									
Unadjusted for seasonal variation — Chiffres non-désaisonnalisés									
1972 — Average — Moyenne.....	4,687.2	4,736.2	5,049.1	3,571.7	2,469.1	3,156.3	9,197.2	418.6	8,778.6
1973 — Average — Moyenne.....	5,475.8	5,689.4	6,589.3	4,154.9	2,754.5	3,383.7	10,293.2	404.0	9,889.1
1974 — Average — Moyenne.....	6,690.9	6,889.2	9,557.4	5,850.4	3,347.2	4,158.5	13,356.1	470.2	12,885.9
1974 — January — Janvier.....	5,946.4	6,279.1	8,288.2	4,935.5	2,999.6	3,711.2	11,646.3	386.0	11,260.2
February — Février.....	6,028.2	6,340.5	8,600.5	5,098.8	3,067.3	3,858.9	12,025.0	405.9	11,619.1
March — Mars.....	6,546.1	6,831.1	8,885.5	5,252.5	3,159.5	3,984.8	12,396.8	424.0	11,972.8
April — Avril.....	6,578.1	6,741.8	9,049.2	5,377.3	3,206.8	4,052.6	12,636.7	423.4	12,213.3
May — Mai.....	7,082.9	7,340.9	9,307.2	5,550.5	3,237.9	4,029.8	12,818.2	431.8	12,386.4
June — Juin.....	6,840.1	7,090.8	9,557.8	5,716.5	3,307.9	4,138.5	13,162.9	446.0	12,716.8
July — Juillet.....	6,398.0	6,670.4	9,830.3	6,011.4	3,326.8	4,056.2	13,394.4	472.4	12,922.0
August — Août.....	6,473.1	6,774.5	10,131.7	6,193.7	3,444.0	4,169.8	13,807.5	489.3	13,318.2
September — Septembre.....	7,063.3	7,141.0	10,209.3	6,329.3	3,519.0	4,260.8	14,109.1	513.5	13,595.6
October — Octobre.....	7,524.7	7,568.8	10,253.4	6,415.6	3,565.0	4,381.6	14,362.2	527.7	13,834.5
November — Novembre.....	7,228.4	7,216.7	10,241.7	6,256.5	3,636.5	4,536.6	14,690.6	569.7	14,129.9
December — Décembre.....	6,582.1	6,675.6	10,335.1	6,797.9	3,696.5	4,721.1	15,215.5	552.5	14,663.0
Total.....	80,291.5								
1975 — January — Janvier.....	6,403.8	6,509.7	10,441.1	6,863.8	3,731.3	4,968.3	15,563.3	564.8	14,998.6
February — Février.....	6,505.1	6,421.0	10,357.0	6,740.5	3,750.5	5,072.1	15,563.1	563.1	15,000.0
March — Mars.....	6,902.8	6,847.7	10,301.9	6,805.0	3,825.8	5,244.0	15,874.8	623.4	15,251.5
April — Avril.....	7,061.3	6,843.8	10,086.1	6,721.9	3,881.1	5,305.9	15,908.9	650.0	15,258.9
May — Mai.....	7,319.0	7,339.2	10,106.4	6,648.2	3,871.0	5,236.2	15,755.5	648.0	15,107.5
June — Juin.....	7,419.6	7,236.1	9,918.3	6,793.4	3,867.1	5,221.3	15,881.8	667.1	15,214.7
July — Juillet.....	6,855.9	6,669.5	9,704.0	6,912.6	3,805.7	4,972.3	15,690.6	667.1	15,023.5
August — Août.....	6,722.1	6,827.2	9,838.0	6,870.8	3,901.1	4,969.1	15,741.0	713.5	15,027.5
September — Septembre.....	7,493.1	7,412.4	9,757.3	6,867.5	3,970.0	4,911.5	15,749.0	728.9	15,020.1
October — Octobre.....	7,768.1	7,873.5	9,862.6	6,822.2	4,004.7	4,902.1	15,729.1	746.0	14,983.1
November — Novembre.....	7,436.2	7,356.7	9,783.1	6,791.2	4,056.3	4,961.8	15,809.3	719.1	15,090.2
December — Décembre.....	7,279.1	7,276.0	9,780.0	6,997.0	4,136.0	5,044.7	16,177.7	718.3	15,459.4
Total.....	85,143.6								
1976 — January — Janvier.....	6,978.5	6,896.6	9,698.1	6,873.0	4,253.3	5,145.8	16,272.1	725.1	15,547.0
February(r) — Février(r).....	7,298.6	7,268.8	9,668.3	6,835.3	4,279.4	5,327.1	16,441.8	712.1	15,729.6
March(p) — Mars(p).....	8,192.1	8,125.1	9,601.3	6,833.3	4,353.5	5,529.8	16,716.6	709.8	16,006.8
Adjusted for seasonal variation — Chiffres désaisonnalisés									
M.C.D. — M.D.C.	2	3	1	1	1	1	1	2	1
1974 — January — Janvier.....	6,312.9	6,562.1	8,279.1	4,893.9	3,019.9	3,706.6	11,620.4	415.4	11,205.0
February — Février.....	6,418.1	6,684.6	8,545.7	5,089.1	3,062.4	3,789.9	11,941.4	433.1	11,508.3
March — Mars.....	6,440.3	6,680.5	8,785.9	5,289.2	3,115.3	3,866.0	12,270.5	434.7	11,835.8
April — Avril.....	6,431.6	6,603.4	8,957.7	5,422.0	3,178.2	3,952.6	12,552.8	429.9	12,122.9
May — Mai.....	6,660.6	6,933.0	9,230.1	5,615.9	3,229.5	3,986.8	12,832.2	431.2	12,401.0
June — Juin.....	6,621.9	6,953.9	9,562.1	5,780.6	3,307.5	4,109.6	13,197.7	441.2	12,756.5
July — Juillet.....	6,778.9	7,032.4	9,815.6	5,963.0	3,385.0	4,147.9	13,495.9	457.1	13,038.8
August — Août.....	6,835.3	7,152.5	10,132.8	6,163.2	3,429.3	4,188.6	13,781.1	465.1	13,316.0
September — Septembre.....	6,881.2	7,046.7	10,298.3	6,338.1	3,496.9	4,295.2	14,130.2	481.6	13,648.6
October — Octobre.....	6,978.5	7,019.1	10,338.9	6,408.7	3,551.4	4,443.8	14,403.9	494.5	13,909.4
November — Novembre.....	7,024.8	7,078.0	10,392.1	6,542.8	3,609.5	4,617.8	14,770.1	537.2	14,232.9
December — Décembre.....	7,017.3	7,031.2	10,406.0	6,690.1	3,786.0	4,855.8	15,331.9	599.2	14,732.7
1975 — January — Janvier.....	6,828.7	6,845.0	10,422.8	6,802.9	3,767.5	4,975.9	15,546.3	604.6	14,941.7
February — Février.....	6,925.0	6,808.5	10,306.3	6,732.7	3,758.2	5,000.2	15,491.1	597.8	14,893.3
March — Mars.....	6,769.0	6,669.3	10,206.6	6,858.4	3,780.1	5,095.3	15,733.8	637.5	15,096.3
April — Avril.....	6,849.9	6,650.7	10,009.0	6,800.7	3,849.1	5,178.2	15,828.0	661.7	15,166.3
May — Mai.....	7,006.1	7,028.3	10,031.2	6,745.7	3,867.1	5,171.7	15,784.5	649.1	15,135.4
June — Juin.....	7,116.7	7,025.3	9,935.0	6,886.8	3,868.3	5,171.4	15,926.5	661.8	15,264.7
July — Juillet.....	7,244.9	7,030.1	9,693.4	6,865.9	3,879.8	5,071.4	15,817.1	645.6	15,171.5
August — Août.....	7,347.7	7,473.7	9,847.9	6,842.8	3,882.6	4,986.7	15,712.1	678.0	15,034.1
September — Septembre.....	7,156.0	7,161.3	9,853.2	6,887.3	3,941.3	4,957.6	15,786.2	679.7	15,106.5
October — Octobre.....	7,224.3	7,331.6	9,960.5	6,828.1	3,988.5	4,979.9	15,796.5	696.8	15,099.7
November — Novembre.....	7,357.8	7,321.1	9,923.8	6,817.8	4,022.5	5,064.4	15,904.7	675.0	15,229.7
December — Décembre.....	7,576.6	7,508.5	9,855.7	6,891.6	4,235.5	5,188.2	16,315.3	769.5	15,545.8
1976 — January — Janvier.....	7,539.9	7,378.6	9,694.4	6,810.7	4,295.2	5,153.4	16,259.3	769.6	15,489.7
February(r) — Février(r).....	7,623.1	7,549.9	9,621.2	6,827.9	4,293.1	5,252.7	16,373.7	751.3	15,622.4
March(p) — Mars(p).....	7,724.8	7,609.9	9,506.3	6,876.0	4,305.3	5,378.1	16,559.4	718.9	15,840.5

TABLE 3. Estimated Value of Shipments, Orders and Inventory in Manufacturing Industries grouped according to the Standard Industrial Classification

TABLEAU 3. Valeur estimative des livraisons, commandes et stocks des industries manufacturières groupées d'après la classification type des industries

Non-durable - Includes Groups 1,2,3,4,5,6,7,10,11,18,19 and 20

Biens non durables - Comprenant les groupes 1,2,3,4,5,6,7,10,11,18,19 et 20

Date	Shipments Livraisons	New orders received during month Nouvelles commandes reçues au cours du mois	Unfilled orders at end of month Commandes en carnet à la fin du mois	All inventory held at end of month Ensemble des stocks détenus à la fin du mois			Inventory held but not owned Stocks détenus mais non possédés	Total inventory owned Total stocks possédés	
				Raw materials Matières premières	Goods in process Produits en cours	Finished products Produits finis			
				Total					
millions of dollars - en millions de dollars									
Unadjusted for seasonal variation - Chiffres non-désaisonnalisés									
1972 - Average - Moyenne.....	2,464.8	2,471.2	951.9	1,779.7	737.5	1,851.9	4,369.3	-	4,369.3
1973 - Average - Moyenne.....	2,881.9	2,902.2	1,123.0	2,090.9	835.1	1,995.3	4,921.4	-	4,921.4
1974 - Average - Moyenne.....	3,652.6	3,655.2	1,321.7	2,991.2	1,016.2	2,543.6	6,551.1	-	6,551.1
1974 - January - Janvier.....	3,171.6	3,241.4	1,288.4	2,534.5	917.7	2,215.6	5,667.8	-	5,667.8
February - Février.....	3,261.3	3,301.2	1,328.4	2,634.4	938.4	2,293.4	5,866.2	-	5,866.2
March - Mars.....	3,505.1	3,538.9	1,362.3	2,709.6	969.2	2,397.1	6,075.9	-	6,075.9
April - Avril.....	3,532.8	3,517.5	1,347.0	2,749.1	1,003.6	2,445.8	6,109.4	-	6,109.4
May - Mai.....	3,761.4	3,763.9	1,349.5	2,814.6	1,012.1	2,410.0	6,236.6	-	6,236.6
June - Juin.....	3,645.9	3,639.1	1,342.8	2,891.2	1,034.1	2,526.1	6,451.4	-	6,451.4
July - Juillet.....	3,591.3	3,619.3	1,370.8	3,094.7	1,028.7	2,509.6	6,633.0	-	6,633.0
August - Août.....	3,743.0	3,721.1	1,349.0	3,135.4	1,042.1	2,592.5	6,769.9	-	6,769.9
September - Septembre.....	3,877.9	3,834.2	1,305.2	3,236.2	1,056.0	2,654.7	6,946.9	-	6,946.9
October - Octobre.....	4,115.8	4,117.0	1,306.4	3,280.1	1,053.7	2,718.3	7,052.1	-	7,052.1
November - Novembre.....	3,946.8	3,901.3	1,261.0	3,330.6	1,061.7	2,825.6	7,217.9	-	7,217.9
December - Décembre.....	3,678.9	3,667.6	1,249.6	3,484.9	1,077.4	2,935.1	7,497.4	-	7,497.4
Total.....	43,831.6								
1975 - January - Janvier.....	3,567.6	3,590.7	1,272.7	3,462.2	1,116.5	3,080.4	7,659.2	-	7,659.2
February - Février.....	3,614.8	3,586.3	1,244.1	3,348.1	1,132.2	3,093.8	7,574.1	-	7,574.1
March - Mars.....	3,724.8	3,738.8	1,258.2	3,422.9	1,141.1	3,201.1	7,765.0	-	7,765.0
April - Avril.....	3,819.7	3,815.6	1,254.1	3,331.4	1,155.0	3,223.4	7,709.8	-	7,709.8
May - Mai.....	3,998.5	4,013.8	1,269.4	3,275.6	1,137.9	3,173.2	7,586.7	-	7,586.7
June - Juin.....	4,049.8	3,993.8	1,213.4	3,376.6	1,123.3	3,158.3	7,658.2	-	7,658.2
July - Juillet.....	3,808.2	3,829.2	1,234.4	3,480.4	1,108.6	3,055.9	7,644.9	-	7,644.9
August - Août.....	3,817.0	3,794.7	1,212.1	3,436.0	1,126.4	3,069.4	7,632.3	-	7,632.3
September - Septembre.....	4,084.0	4,075.4	1,203.5	3,457.0	1,136.0	3,020.1	7,613.0	-	7,613.0
October - Octobre.....	4,170.2	4,200.1	1,233.4	3,443.0	1,131.0	2,988.7	7,562.7	-	7,562.7
November - Novembre.....	3,979.7	4,000.1	1,253.9	3,435.0	1,138.7	3,008.0	7,581.7	-	7,581.7
December - Décembre.....	4,006.8	3,988.7	1,235.8	3,575.7	1,147.7	3,047.6	7,771.0	-	7,771.0
Total.....	46,623.4								
1976 - January - Janvier.....	3,796.7	3,813.2	1,252.3	3,509.4	1,179.0	3,064.3	7,752.7	-	7,752.7
February(r) - Février(r).....	3,907.0	3,918.8	1,264.1	3,520.3	1,193.4	3,166.4	7,880.0	-	7,880.0
March(p) - Mars(p).....	4,290.7	4,296.4	1,269.8	3,507.8	1,207.0	3,317.6	8,032.4	-	8,032.4
Adjusted for seasonal variation - Chiffres désaisonnalisés									
M.C.D. - M.D.C.....	2	2	2	1	1	2	1		1
1974 - January - Janvier.....	3,379.2	3,425.5	1,297.4	2,504.1	917.3	2,215.7	5,637.1	-	5,637.1
February - Février.....	3,475.9	3,505.5	1,327.0	2,615.9	928.4	2,269.1	5,813.4	-	5,813.4
March - Mars.....	3,499.4	3,536.8	1,364.4	2,709.0	957.6	2,347.0	6,013.6	-	6,013.6
April - Avril.....	3,508.2	3,456.4	1,312.6	2,767.9	991.9	2,424.0	6,183.8	-	6,183.8
May - Mai.....	3,616.8	3,623.4	1,319.2	2,851.4	991.8	2,432.9	6,276.1	-	6,276.1
June - Juin.....	3,617.4	3,601.2	1,303.0	2,924.5	1,019.8	2,535.1	6,479.4	-	6,479.4
July - Juillet.....	3,733.8	3,764.7	1,333.9	3,068.2	1,029.5	2,560.5	6,658.2	-	6,658.2
August - Août.....	3,715.5	3,719.9	1,338.3	3,143.0	1,047.1	2,579.3	6,769.4	-	6,769.4
September - Septembre.....	3,777.8	3,749.6	1,355.1	3,250.5	1,067.9	2,634.2	6,952.6	-	6,952.6
October - Octobre.....	3,850.7	3,836.3	1,340.7	3,273.4	1,070.5	2,710.8	7,054.7	-	7,054.7
November - Novembre.....	3,842.6	3,799.0	1,297.1	3,347.8	1,079.6	2,827.2	7,254.6	-	7,254.6
December - Décembre.....	3,848.0	3,839.6	1,288.7	3,444.8	1,097.3	3,011.8	7,553.9	-	7,553.9
1975 - January - Janvier.....	3,811.1	3,803.3	1,281.3	3,417.2	1,117.1	3,087.4	7,621.7	-	7,621.7
February - Février.....	3,856.1	3,822.8	1,248.0	3,324.3	1,119.3	3,073.5	7,517.1	-	7,517.1
March - Mars.....	3,721.3	3,741.3	1,268.0	3,421.1	1,126.4	3,138.8	7,686.4	-	7,686.4
April - Avril.....	3,782.0	3,739.9	1,225.9	3,368.7	1,140.4	3,195.8	7,704.9	-	7,704.9
May - Mai.....	3,892.5	3,911.6	1,245.0	3,333.2	1,115.5	3,193.7	7,642.4	-	7,642.4
June - Juin.....	3,981.4	3,918.2	1,181.8	3,426.3	1,109.4	3,157.5	7,693.2	-	7,693.2
July - Juillet.....	3,925.4	3,944.5	1,200.9	3,457.5	1,111.4	3,106.0	7,674.9	-	7,674.9
August - Août.....	3,877.0	3,880.3	1,204.2	3,451.2	1,133.0	3,044.6	7,628.8	-	7,628.8
September - Septembre.....	3,902.9	3,943.6	1,244.9	3,488.2	1,150.5	2,998.7	7,637.4	-	7,637.4
October - Octobre.....	3,919.6	3,938.0	1,263.3	3,458.5	1,151.1	2,987.7	7,597.3	-	7,597.3
November - Novembre.....	3,932.8	3,959.9	1,290.4	3,474.4	1,160.2	3,019.5	7,654.1	-	7,654.1
December - Décembre.....	4,121.1	4,111.2	1,280.5	3,549.5	1,169.5	3,128.9	7,847.9	-	7,847.9
1976 - January - Janvier.....	4,090.3	4,079.1	1,269.3	3,463.0	1,179.1	3,076.1	7,718.2	-	7,718.2
February(r) - Février(r).....	4,076.6	4,076.5	1,269.2	3,491.7	1,178.8	3,150.7	8,212.2	-	8,212.2
March(p) - Mars(p).....	4,156.4	4,161.2	1,274.0	3,489.5	1,191.6	3,259.4	7,940.5	-	7,940.5

TABLE 3. Estimated Value of Shipments, Orders and Inventory in Manufacturing Industries grouped according to the Standard Industrial Classification - Continued

TABLEAU 3. Valeur estimative des livraisons, commandes et stocks des industries manufacturières groupées d'après la classification type des industries - suite

Durable - Includes Groups 8.9,12,13,14,15,16 and 17

Biens durables - Comprenant les groupes 8.9,12,13,14,15,16 et 17

Date	Shipments		New orders received during month	Unfilled orders at end of month	All inventory held at end of month				Inventory held but not owned	Total inventory owned
	Livraisons		Nouvelles commandes reçues au cours du mois	Commandes en carnet à la fin du mois	Ensemble des stocks détenus à la fin du mois				Stocks détenus mais non possédés	Total des stocks possédés
					Raw materials	Goods in process	Finished products	Total		
millions of dollars - en millions de dollars										
Unadjusted for seasonal variation - Chiffres non-désaisonnalisés										
1972 - Average - Moyenne.....	2,222.4	2,265.0	4,097.2	1,792.0	1,731.6	1,304.3	4,827.9	418.6	4,459.3	
1973 - Average - Moyenne.....	2,593.8	2,787.2	5,466.2	2,064.0	1,919.3	1,388.3	5,371.7	404.0	4,967.6	
1974 - Average - Moyenne.....	3,038.3	3,234.0	8,235.7	2,859.1	2,331.0	1,614.8	6,805.0	470.2	6,334.8	
1974 - January - Janvier.....	2,774.9	3,037.7	6,999.8	2,401.0	2,081.9	1,495.6	5,978.5	386.0	5,592.4	
February - Février.....	2,766.9	3,039.2	7,272.1	2,464.4	2,128.8	1,565.5	6,158.8	405.9	5,752.9	
March - Mars.....	3,041.0	3,292.1	7,523.2	2,542.9	2,190.3	1,587.7	6,320.9	424.0	5,896.9	
April - Avril.....	3,045.3	3,224.2	7,702.1	2,628.2	2,203.2	1,606.8	6,438.3	423.4	6,014.9	
May - Mai.....	3,321.5	3,577.0	7,957.6	2,735.9	2,225.8	1,619.9	6,581.6	431.8	6,149.8	
June - Juin.....	3,194.3	3,451.7	8,215.1	2,825.2	2,273.8	1,612.4	6,711.4	446.0	6,265.4	
July - Juillet.....	2,806.7	3,051.1	8,459.5	2,916.7	2,298.1	1,546.6	6,761.4	472.4	6,289.0	
August - Août.....	2,730.1	3,053.3	8,782.7	3,058.3	2,401.9	1,577.3	7,037.6	489.3	6,548.3	
September - Septembre.....	3,185.4	3,306.8	8,904.1	3,093.1	2,462.9	1,606.1	7,162.1	513.5	6,648.7	
October - Octobre.....	3,408.9	3,451.9	8,947.0	3,135.4	2,511.4	1,663.3	7,310.1	527.7	6,782.4	
November - Novembre.....	3,281.6	3,315.3	8,980.7	3,195.9	2,574.8	1,711.0	7,481.7	569.7	6,912.0	
December - Décembre.....	2,903.2	3,008.0	9,085.5	3,312.9	2,619.1	1,786.0	7,718.0	552.5	7,165.6	
Total.....	36,459.9									
1975 - January - Janvier.....	2,836.2	2,919.0	9,168.4	3,401.5	2,614.8	1,887.9	7,904.2	564.8	7,339.4	
February - Février.....	2,890.3	2,834.7	9,112.8	3,392.4	2,618.3	1,978.3	7,989.0	563.1	7,426.0	
March - Mars.....	3,178.0	3,108.9	9,043.8	3,382.1	2,684.8	2,042.9	8,109.8	623.4	7,486.4	
April - Avril.....	3,241.5	3,028.2	8,832.1	3,390.5	2,726.0	2,082.6	8,199.1	650.0	7,549.1	
May - Mai.....	3,320.4	3,325.4	8,837.1	3,372.6	2,733.1	2,063.0	8,168.8	648.0	7,520.8	
June - Juin.....	3,369.8	3,242.3	8,704.9	3,416.7	2,743.8	2,063.0	8,223.6	667.1	7,556.4	
July - Juillet.....	3,047.7	2,840.3	8,469.6	3,432.2	2,697.1	1,916.3	8,045.6	667.1	7,378.5	
August - Août.....	2,891.2	3,018.6	8,626.0	3,434.4	2,774.7	1,899.6	8,108.7	713.5	7,395.2	
September - Septembre.....	3,409.1	3,337.0	8,553.8	3,410.6	2,834.0	1,891.4	8,136.0	728.9	7,407.1	
October - Octobre.....	3,597.9	3,673.3	8,629.2	3,379.3	2,873.7	1,913.5	8,163.9	746.0	7,420.4	
November - Novembre.....	3,456.6	3,356.6	8,529.2	3,356.3	2,917.6	1,953.8	8,227.6	719.1	7,508.5	
December - Décembre.....	3,272.4	3,287.3	8,544.2	3,421.4	2,988.3	1,997.1	8,406.7	718.3	7,688.4	
Total.....	38,520.3									
1976 - January - Janvier.....	3,181.8	3,083.4	8,445.8	3,363.6	3,074.2	2,081.5	8,519.3	725.1	7,794.3	
February(r) - Février(r).....	3,391.6	3,350.0	8,404.1	3,315.1	3,086.0	2,160.7	8,561.7	712.1	7,849.6	
March(p) - Mars(p).....	3,901.4	3,828.8	8,331.5	3,325.5	3,146.5	2,212.2	8,684.2	709.8	7,974.4	
Adjusted for seasonal variation - Chiffres désaisonnalisés										
M.C.D. - M.D.C.....	3	4	1	1	1	2	1	2	1	
1974 - January - Janvier.....	2,933.7	3,136.6	6,981.8	2,389.8	2,102.6	1,490.9	5,983.3	415.4	5,567.9	
February - Février.....	2,942.2	3,179.1	7,218.7	2,473.2	2,134.0	1,520.8	6,128.0	433.1	5,694.9	
March - Mars.....	2,940.9	3,143.7	7,421.5	2,580.2	2,157.7	1,519.0	6,256.9	434.7	5,822.2	
April - Avril.....	2,923.4	3,147.0	7,645.1	2,654.1	2,186.3	1,528.6	6,369.0	429.9	5,939.1	
May - Mai.....	3,043.8	3,309.6	7,910.9	2,764.5	2,237.7	1,553.9	6,556.1	431.2	6,124.9	
June - Juin.....	3,004.5	3,352.7	8,259.1	2,856.1	2,287.7	1,574.5	6,718.3	441.2	6,277.1	
July - Juillet.....	3,045.1	3,267.7	8,481.7	2,894.8	2,355.5	1,587.4	6,837.7	457.1	6,380.6	
August - Août.....	3,119.8	3,432.6	8,794.5	3,020.2	2,382.2	1,609.3	7,011.7	465.1	6,546.6	
September - Septembre.....	3,103.4	3,252.1	8,943.2	3,087.6	2,429.0	1,661.0	7,177.6	481.6	6,696.0	
October - Octobre.....	3,127.8	3,182.8	8,998.2	3,135.3	2,480.9	1,733.0	7,349.2	494.5	6,854.7	
November - Novembre.....	3,182.2	3,279.0	9,095.0	3,195.0	2,529.9	1,790.6	7,515.5	537.2	6,978.3	
December - Décembre.....	3,169.3	3,191.6	9,117.3	3,245.3	2,688.7	1,844.0	7,778.0	599.2	7,178.8	
1975 - January - Janvier.....	3,017.6	3,041.7	9,141.5	3,385.7	2,650.4	1,888.5	7,924.6	604.6	7,320.0	
February - Février.....	3,068.9	2,985.7	9,058.3	3,408.4	2,638.9	1,926.7	7,974.0	597.8	7,376.2	
March - Mars.....	3,047.7	2,928.0	8,938.6	3,437.2	2,653.7	1,956.5	8,047.4	637.5	7,409.9	
April - Avril.....	3,067.9	2,910.8	8,783.1	3,432.0	2,708.7	1,982.4	8,123.1	661.7	7,461.4	
May - Mai.....	3,113.6	3,116.7	8,786.2	3,412.5	2,751.6	1,978.0	8,142.1	649.1	7,493.0	
June - Juin.....	3,135.3	3,107.1	8,753.2	3,460.5	2,758.9	2,013.9	8,233.3	661.8	7,571.5	
July - Juillet.....	3,319.5	3,085.6	8,492.5	3,408.4	2,768.4	1,965.4	8,142.2	645.6	7,496.6	
August - Août.....	3,450.3	3,573.0	8,643.7	3,391.6	2,749.6	1,942.1	8,083.3	678.0	7,405.3	
September - Septembre.....	3,253.1	3,217.7	8,608.3	3,399.1	2,790.8	1,958.9	8,148.8	679.7	7,469.1	
October - Octobre.....	3,304.7	3,393.6	8,697.2	3,369.6	2,837.4	1,992.2	8,199.2	696.8	7,502.4	
November - Novembre.....	3,425.0	3,361.2	8,633.4	3,343.4	2,862.3	2,044.9	8,250.6	675.0	7,575.6	
December - Décembre.....	3,455.5	3,397.3	8,575.2	3,342.1	3,066.0	2,059.3	8,467.4	769.5	7,697.9	
1976 - January - Janvier.....	3,449.6	3,299.5	8,425.1	3,347.7	3,116.1	2,077.3	8,541.1	769.6	7,771.5	
February(r) - Février(r).....	3,522.5	3,345.9	8,354.9	3,337.4	3,104.0	2,105.5	8,491.3	767.0	7,758.8	
March(p) - Mars(p).....	3,568.9	3,458.3	8,208.4	3,380.6	3,111.7	2,115.4	8,591.4	734.7	7,830.3	

TABLE 3. Estimated Value of Shipments, Orders and Inventory in Manufacturing Industries grouped according to the Standard Industrial Classification - Continued

TABLEAU 3. Valeur estimative des livraisons, commandes et stocks des industries manufacturières groupées d'après la classification type des industries - suite

Group 1 - Foods and Beverages Industries

Groupe 1 - Industries des aliments et boissons

Date	Shipments Livraisons	New orders received during month(1) Nouvelles commandes reçues au cours du mois(1)	Unfilled orders at end of month(1) Commandes en carnet à la fin du mois(1)	All inventory held at end of month Ensemble des stocks détenus à la fin du mois			Inventory held but not owned Stocks détenus mais non possédés	Total inventory owned Total des stocks possédés	
				Raw materials Matières premières	Goods in process Produits en cours	Finished products Produits finis			
				Total					
millions of dollars - en millions de dollars									
Unadjusted for seasonal variation - Chiffres non-désaisonnalisés									
1972 - Average - Moyenne.....	854.2			434.5	329.1	501.1	1,264.8	-	1,264.8
1973 - Average - Moyenne.....	1,032.5			538.2	357.2	586.4	1,481.9	-	1,481.9
1974 - Average - Moyenne.....	1,226.0			760.3	407.2	773.0	1,940.6	-	1,940.6
1974 - January - Janvier.....	1,063.1			672.7	385.6	679.6	1,738.0	-	1,738.0
February - Février.....	1,080.3			683.5	389.9	790.0	1,773.5	-	1,773.5
March - Mars.....	1,124.5			664.1	398.6	707.7	1,770.4	-	1,770.4
April - Avril.....	1,140.5			678.1	404.3	725.5	1,807.9	-	1,807.9
May - Mai.....	1,229.0			702.7	400.1	726.3	1,829.2	-	1,829.2
June - Juin.....	1,206.4			703.5	405.6	747.1	1,856.3	-	1,856.3
July - Juillet.....	1,225.5			774.5	406.9	730.2	1,911.7	-	1,911.7
August - Août.....	1,291.1			774.6	407.7	767.3	1,949.7	-	1,949.7
September - Septembre.....	1,335.7			834.0	417.5	809.7	2,061.2	-	2,061.2
October - Octobre.....	1,377.5			861.2	419.8	884.4	2,165.5	-	2,165.5
November - Novembre.....	1,362.8			875.2	425.1	912.1	2,212.5	-	2,212.5
December - Décembre.....	1,275.8			899.6	425.5	886.9	2,212.1	-	2,212.1
Total.....	14,712.2								
1975 - January - Janvier.....	1,173.0			883.3	429.4	888.1	2,200.8	-	2,200.8
February - Février.....	1,203.9			837.9	437.3	870.3	2,145.5	-	2,145.5
March - Mars.....	1,237.0			835.9	447.1	853.8	2,136.8	-	2,136.8
April - Avril.....	1,297.7			806.5	459.1	856.7	2,122.3	-	2,122.3
May - Mai.....	1,391.8			785.4	447.1	832.2	2,064.7	-	2,064.7
June - Juin.....	1,380.9			803.2	440.2	824.6	2,068.0	-	2,068.0
July - Juillet.....	1,402.9			813.8	437.1	810.4	2,061.3	-	2,061.3
August - Août.....	1,396.2			802.2	438.6	850.0	2,090.8	-	2,090.8
September - Septembre.....	1,446.6			776.0	442.5	876.1	2,094.7	-	2,094.7
October - Octobre.....	1,479.2			763.6	449.9	896.3	2,109.8	-	2,109.8
November - Novembre.....	1,389.0			783.2	449.8	900.5	2,133.6	-	2,133.6
December - Décembre.....	1,399.5			820.7	449.8	860.2	2,130.6	-	2,130.6
Total.....	16,193.6								
1976 - January - Janvier.....	1,260.5			799.5	463.4	871.2	2,134.2	-	2,134.2
February(r) - Février(r).....	1,292.4			772.4	466.3	885.1	2,123.8	-	2,123.8
March(p) - Mars(p).....	1,372.2			760.6	466.4	910.4	2,137.4	-	2,137.4
Adjusted for seasonal variation - Chiffres désaisonnalisés									
M.C.D. - M.D.C.	2			2	1	1	2		2
1974 - January - Janvier.....	1,174.0			641.9	383.0	681.8	1,706.7	-	1,706.7
February - Février.....	1,195.1			679.8	385.6	712.6	1,778.0	-	1,778.0
March - Mars.....	1,166.4			685.4	392.6	728.5	1,806.5	-	1,806.5
April - Avril.....	1,181.9			697.5	401.3	763.1	1,861.9	-	1,861.9
May - Mai.....	1,177.7			718.6	398.9	784.9	1,902.4	-	1,902.4
June - Juin.....	1,169.8			738.2	405.4	797.0	1,940.6	-	1,940.6
July - Juillet.....	1,209.7			776.3	410.4	787.0	1,973.7	-	1,973.7
August - Août.....	1,229.4			791.7	415.4	757.1	1,964.2	-	1,964.2
September - Septembre.....	1,282.4			837.6	423.4	757.2	2,018.2	-	2,018.2
October - Octobre.....	1,296.9			843.9	421.8	800.3	2,066.0	-	2,066.0
November - Novembre.....	1,316.2			852.9	426.5	829.9	2,109.3	-	2,109.3
December - Décembre.....	1,307.3			856.1	423.8	871.5	2,151.4	-	2,151.4
1975 - January - Janvier.....	1,298.0			842.3	426.3	891.1	2,159.7	-	2,159.7
February - Février.....	1,331.5			833.3	432.2	885.7	2,151.2	-	2,151.2
March - Mars.....	1,284.4			862.2	440.3	878.3	2,180.8	-	2,180.8
April - Avril.....	1,338.4			828.7	455.7	900.5	2,184.9	-	2,184.9
May - Mai.....	1,352.6			802.3	445.7	899.2	2,147.2	-	2,147.2
June - Juin.....	1,326.8			842.8	440.2	878.8	2,161.8	-	2,161.8
July - Juillet.....	1,376.9			814.9	440.9	873.2	2,129.0	-	2,129.0
August - Août.....	1,353.5			820.6	447.1	838.8	2,106.5	-	2,106.5
September - Septembre.....	1,368.4			779.3	448.9	819.8	2,048.0	-	2,048.0
October - Octobre.....	1,394.0			748.8	452.3	811.3	2,012.4	-	2,012.4
November - Novembre.....	1,359.7			764.3	451.6	820.0	2,035.9	-	2,035.9
December - Décembre.....	1,413.1			782.1	448.0	846.7	2,076.8	-	2,076.8
1976 - January - Janvier.....	1,413.3			762.3	460.0	874.1	2,096.4	-	2,096.4
February(r) - Février(r).....	1,395.6			768.2	460.7	900.5	2,129.4	-	2,129.4
March(p) - Mars(p).....	1,385.6			784.5	459.2	936.1	2,179.8	-	2,179.8

TABLE 3. Estimated Value of Shipments, Orders and Inventory in Manufacturing Industries grouped according to the Standard Industrial Classification - Continued

TABLEAU 3. Valeur estimative des livraisons, commandes et stocks des industries manufacturières groupées d'après la classification type des industries - suite

Group 2 - Tobacco Products Industries

Groupe 2 - Industrie du tabac

Date	Shipments Livraisons	New orders received during month(1) Nouvelles commandes reçues au cours du mois(1)	Unfilled orders at end of month(1) Commandes en carnet à la fin du mois(1)	All inventory held at end of month Ensemble des stocks détenus à la fin du mois			Inventory held but not owned Stocks détenus mais non possédés	Total inventory owned Total des stocks possédés
				Raw materials Matières premières	Goods in process Produits en cours	Finished products Produits finis		
				Total				
millions of dollars - en millions de dollars								
Unadjusted for seasonal variation - Chiffres non-désaisonnalisés								
1972 - Average - Moyenne.....	49.6		76.3	3.8	146.5	226.7	-	226.7
1973 - Average - Moyenne.....	54.2		86.7	5.1	132.7	224.6	-	224.6
1974 - Average - Moyenne.....	61.6		107.4	5.6	162.0	275.1	-	275.1
1974 - January - Janvier.....	38.7		92.1	7.2	169.8	269.2	-	269.2
February - Février.....	52.0		102.0	7.1	184.1	293.2	-	293.2
March - Mars.....	74.5		115.0	6.9	202.9	324.9	-	324.9
April - Avril.....	47.2		116.6	4.4	207.8	328.9	-	328.9
May - Mai.....	108.8		116.5	4.4	151.1	272.1	-	272.1
June - Juin.....	64.8		117.8	4.4	154.0	276.3	-	276.3
July - Juillet.....	52.5		117.9	4.3	139.7	261.9	-	261.9
August - Août.....	53.3		113.8	4.5	135.4	253.9	-	253.9
September - Septembre.....	70.6		95.3	4.4	127.1	226.8	-	226.8
October - Octobre.....	46.2		91.2	5.3	134.3	230.8	-	230.8
November - Novembre.....	67.4		100.1	7.8	153.8	261.7	-	261.7
December - Décembre.....	63.1		110.9	6.8	184.2	302.0	-	302.0
Total.....	739.6							
1975 - January - Janvier.....	53.1		116.3	7.8	181.8	305.9	-	305.9
February - Février.....	66.2		121.7	8.3	179.0	309.0	-	309.0
March - Mars.....	81.1		140.4	7.6	200.3	348.3	-	348.3
April - Avril.....	68.3		144.1	6.4	198.8	349.3	-	349.3
May - Mai.....	115.2		140.0	4.6	167.1	311.7	-	311.7
June - Juin.....	79.7		138.3	4.7	159.0	302.0	-	302.0
July - Juillet.....	54.3		211.4	4.6	112.4	328.4	-	328.4
August - Août.....	52.8		192.4	4.8	100.0	297.2	-	297.2
September - Septembre.....	65.1		182.3	4.9	97.8	285.0	-	285.0
October - Octobre.....	54.6		178.0	4.8	96.0	278.7	-	278.7
November - Novembre.....	52.7		187.3	6.1	103.7	297.1	-	297.1
December - Décembre.....	77.0		196.1	6.1	117.3	319.5	-	319.5
Total.....	42.7							
1976 - January - Janvier.....	42.7		203.9	6.9	133.7	344.5	-	344.5
February(r) - Février(r).....	56.6		209.0	6.9	144.4	360.2	-	360.2
March(p) - Mars(p).....	75.6		232.0	8.7	172.8	413.5	-	413.5
Adjusted for seasonal variation - Chiffres désaisonnalisés								
M.C.D. - M.D.C.	6		3	4	2	4		4
1974 - January - Janvier.....	53.8		91.5	5.8	153.9	251.2	-	251.2
February - Février.....	58.0		94.3	5.6	150.8	250.7	-	250.7
March - Mars.....	63.1		97.9	5.8	163.4	267.1	-	267.1
April - Avril.....	38.2		100.4	4.5	173.1	278.0	-	278.0
May - Mai.....	96.6		105.0	4.8	140.6	250.4	-	250.4
June - Juin.....	60.8		109.9	5.0	153.0	267.9	-	267.9
July - Juillet.....	61.0		115.9	5.0	156.1	277.0	-	277.0
August - Août.....	61.3		118.9	5.4	162.7	287.0	-	287.0
September - Septembre.....	69.4		112.2	5.4	158.8	276.4	-	276.4
October - Octobre.....	60.0		113.7	5.9	163.7	283.3	-	283.3
November - Novembre.....	66.1		118.3	7.4	169.1	294.8	-	294.8
December - Décembre.....	52.4		121.4	5.9	203.9	331.2	-	331.2
1975 - January - Janvier.....	73.0		115.6	6.2	164.5	286.3	-	286.3
February - Février.....	73.7		112.4	6.7	147.0	266.1	-	266.1
March - Mars.....	67.1		118.9	6.5	162.0	287.4	-	287.4
April - Avril.....	55.6		123.8	6.6	166.2	296.6	-	296.6
May - Mai.....	105.2		125.9	5.1	156.6	287.6	-	287.6
June - Juin.....	72.2		128.8	5.4	157.7	291.9	-	291.9
July - Juillet.....	64.7		207.8	5.6	125.8	339.2	-	339.2
August - Août.....	61.9		201.4	5.7	120.3	327.4	-	327.4
September - Septembre.....	64.0		215.5	6.1	122.0	343.6	-	343.6
October - Octobre.....	69.3		222.7	5.4	116.4	344.5	-	344.5
November - Novembre.....	52.2		221.0	5.8	113.9	341.5	-	341.5
December - Décembre.....	62.8		215.0	5.2	129.9	350.1	-	350.1
1976 - January - Janvier.....	60.2		202.2	5.5	121.9	329.6	-	329.6
February(r) - Février(r).....	61.6		198.3	5.5	117.1	320.9	-	320.9
March(p) - Mars(p).....	61.3		196.9	7.4	139.8	344.1	-	344.1

TABLE 3. Estimated Value of Shipments, Orders and Inventory in Manufacturing Industries grouped according to the Standard Industrial Classification - Continued

TABLEAU 3. Valeur estimative des livraisons, commandes et stocks des industries manufacturières groupées d'après la classification type des industries - suite

Group 3 - Rubber and Plastics Products Industries

Groupe 3 - Industrie du caoutchouc et des produits en matières plastiques

Date	Shipments Livraisons	New orders received during month Nouvelles commandes reçues au cours du mois	Unfilled orders at end of month Commandes en carnet à la fin du mois	All inventory held at end of month Ensemble des stocks détenus à la fin du mois				Inventory held but not owned Stocks détenus mais non possédés	Total inventory owned Total des stocks possédés
				Raw materials Matières premières	Goods in process Produits en cours	Finished products Produits finis	Total		
millions of dollars - en millions de dollars									
Unadjusted for seasonal variation - Chiffres non-désaisonnalisés									
1972 - Average - Moyenne.....	109.7	110.2	52.9	59.0	23.6	161.5	244.3	--	244.3
1973 - Average - moyenne.....	123.0	124.5	67.5	77.1	28.4	167.0	272.6	--	272.6
1974 - Average - moyenne.....	138.9	139.1	80.7	123.5	36.6	167.5	327.7	--	327.7
1974 - January - Janvier.....	128.0	126.1	66.5	96.2	32.3	159.9	288.6	--	288.6
February - Février.....	139.3	156.0	83.1	100.7	34.9	165.5	301.1	--	301.1
March - Mars.....	149.5	148.1	81.6	108.5	35.5	165.1	309.1	--	309.1
April - Avril.....	150.3	152.2	83.4	114.5	35.0	164.3	313.8	--	313.8
May - Mai.....	146.0	147.0	84.4	123.8	34.9	157.0	315.7	--	315.7
June - Juin.....	135.8	128.0	76.6	126.6	34.3	164.4	325.3	--	325.3
July - Juillet.....	129.1	129.7	77.1	136.0	35.2	161.9	333.1	--	333.1
August - Août.....	122.1	138.0	93.0	135.8	36.4	165.6	337.9	--	337.9
September - Septembre.....	142.5	131.9	82.3	134.5	38.0	160.6	333.1	--	333.1
October - Octobre.....	153.0	157.9	87.1	134.1	39.9	165.6	339.6	--	339.6
November - Novembre.....	137.7	133.2	82.5	132.9	41.5	177.7	352.2	--	352.2
December - Décembre.....	133.8	122.0	70.7	138.4	41.9	203.2	383.6	--	383.6
Total.....	1,667.8								
1975 - January - Janvier.....	131.8	126.9	65.7	134.1	45.1	236.6	415.8	--	415.8
February - Février.....	134.0	137.7	69.3	127.8	44.3	250.5	422.6	--	422.6
March - Mars.....	148.8	149.2	69.7	124.7	41.5	261.2	427.5	--	427.5
April - Avril.....	157.7	155.4	67.4	123.4	39.9	265.5	428.9	--	428.9
May - Mai.....	151.7	161.1	76.9	118.8	38.9	262.9	420.7	--	420.7
June - Juin.....	160.3	147.7	64.2	114.4	38.6	264.0	417.0	--	417.0
July - Juillet.....	145.7	140.4	58.9	115.1	37.7	260.3	413.1	--	413.1
August - Août.....	140.9	149.9	67.9	112.9	38.6	247.0	398.5	--	398.5
September - Septembre.....	164.7	158.2	61.4	108.3	40.9	242.3	391.5	--	391.5
October - Octobre.....	170.1	167.1	58.5	105.2	40.4	236.3	382.0	--	382.0
November - Novembre.....	164.3	162.7	56.9	104.0	42.2	240.4	386.6	--	386.6
December - Décembre.....	150.8	151.0	57.1	110.0	40.7	248.6	399.3	--	399.3
Total.....	1,820.7								
1976 - January - Janvier.....	149.4	150.5	58.1	115.1	43.1	246.8	405.0	--	405.0
February(r) - Février(r).....	159.8	164.2	62.5	116.0	41.6	277.8	435.4	--	435.4
March(p) - Mars(p).....	177.2	180.7	66.1	119.5	43.4	286.5	449.3	--	449.3
Adjusted for seasonal variation - Chiffres désaisonnalisés									
M.C.D. - M.D.C.	3	5	3	1	2	2	1	-	1
1974 - January - Janvier.....	142.3	136.8	71.3	98.4	32.4	161.4	292.2	--	292.2
February - Février.....	142.7	150.7	79.3	102.6	35.2	161.4	299.2	--	299.2
March - Mars.....	143.9	143.5	78.9	109.0	35.4	158.8	303.2	--	303.2
April - Avril.....	138.8	138.7	78.8	114.2	35.1	155.0	304.3	--	304.3
May - Mai.....	140.2	139.1	77.7	121.3	34.9	147.2	303.4	--	303.4
June - Juin.....	130.0	129.2	76.9	125.8	35.4	156.3	317.5	--	317.5
July - Juillet.....	142.1	141.5	76.3	131.0	36.1	159.3	326.4	--	326.4
August - Août.....	137.2	146.3	85.4	135.1	35.1	163.9	334.1	--	334.1
September - Septembre.....	134.8	132.7	83.3	134.5	37.2	169.4	341.1	--	341.1
October - Octobre.....	136.6	144.3	91.0	134.2	39.2	179.5	352.9	--	352.9
November - Novembre.....	133.4	133.1	90.7	137.4	40.9	194.4	372.7	--	372.7
December - Décembre.....	149.2	137.9	79.4	138.0	42.3	211.7	392.0	--	392.0
1975 - January - Janvier.....	150.7	141.9	70.6	137.2	45.3	238.9	421.4	--	421.4
February - Février.....	137.2	132.7	66.1	130.3	44.8	244.8	419.9	--	419.9
March - Mars.....	138.2	139.5	67.4	125.3	41.5	251.7	418.5	--	418.5
April - Avril.....	145.7	142.1	63.8	123.1	40.1	250.8	414.0	--	414.0
May - Mai.....	145.0	152.0	70.8	116.3	38.9	246.5	401.7	--	401.7
June - Juin.....	154.6	148.4	64.6	113.7	40.0	251.1	404.8	--	404.8
July - Juillet.....	159.0	152.8	58.4	110.8	38.7	256.4	405.9	--	405.9
August - Août.....	166.4	170.1	62.2	112.4	37.3	244.4	394.1	--	394.1
September - Septembre.....	151.0	151.0	62.2	108.3	40.1	255.7	404.1	--	404.1
October - Octobre.....	156.0	154.8	61.0	105.4	39.7	256.3	401.4	--	401.4
November - Novembre.....	159.6	161.0	62.4	107.6	41.8	262.8	412.2	--	412.2
December - Décembre.....	161.9	163.6	64.1	109.8	41.1	258.6	409.5	--	409.5
1976 - January - Janvier.....	169.9	168.3	62.5	117.8	43.2	249.4	410.4	--	410.4
February(r) - Février(r).....	162.8	159.9	59.6	118.2	42.0	271.7	431.9	--	431.9
March(p) - Mars(p).....	160.6	164.9	63.9	120.0	43.3	276.2	439.5	--	439.5

TABLE 3. Estimated Value of Shipments, Orders and Inventory in Manufacturing Industries grouped according to the Standard Industrial Classification - Continued

TABLEAU 3. Valeur estimative des livraisons, commandes et stocks des industries manufacturières groupées d'après la classification type des industries - suite

Group 4 - Leather Industries

Groupe 4 - Industrie du cuir

Date	Shipments Livraisons	New orders received during month Nouvelles commandes reçues au cours du mois	Unfilled orders at end of month Commandes en carnet à la fin du mois	All inventory held at end of month Ensemble des stocks détenus à la fin du mois				Inventory held but not owned Stocks détenus mais non possédés	Total inventory owned Total des stocks possédés
				Raw materials Matières premières	Goods in process Produits en cours	Finished products Produits finis	Total		
millions of dollars - en millions de dollars									
Unadjusted for seasonal variation - Chiffres non-désaisonnalisés									
1972 - Average - Moyenne.....	37.2	37.0	32.5	42.6	15.8	26.8	85.2	-	85.2
1973 - Average - Moyenne.....	38.8	39.9	39.5	49.9	18.4	30.9	99.3	-	99.3
1974 - Average - Moyenne.....	44.8	45.1	48.2	63.9	21.3	32.2	117.4	-	117.4
1974 - January - Janvier.....	41.2	37.3	38.0	56.5	19.8	28.8	105.1	-	105.1
February - Février.....	45.5	46.8	39.2	58.0	20.1	27.1	105.2	-	105.2
March - Mars.....	46.9	54.4	46.7	57.6	20.4	27.6	105.6	-	105.6
April - Avril.....	41.9	48.5	53.3	59.6	21.8	30.3	111.7	-	111.7
May - Mai.....	43.8	45.7	55.1	62.1	22.2	35.3	119.7	-	119.7
June - Juin.....	40.7	41.0	55.4	64.2	22.7	38.0	125.0	-	125.0
July - Juillet.....	40.9	37.7	52.2	66.8	22.3	35.8	124.9	-	124.9
August - Août.....	52.5	51.6	51.2	69.3	22.1	33.7	125.2	-	125.2
September - Septembre.....	49.8	45.0	46.5	66.9	21.7	30.5	119.1	-	119.1
October - Octobre.....	55.1	56.7	48.0	69.2	20.9	30.5	120.7	-	120.7
November - Novembre.....	45.0	44.9	47.8	67.9	20.9	30.5	119.3	-	119.3
December - Décembre.....	34.6	32.1	45.3	68.3	21.4	38.8	128.6	-	128.6
Total.....	538.5								
1975 - January - Janvier.....	43.3	39.1	41.1	65.9	20.8	39.8	126.5	-	126.5
February - Février.....	46.7	43.9	38.3	62.1	19.9	37.6	119.5	-	119.5
March - Mars.....	46.7	45.8	37.4	60.2	20.4	40.0	120.6	-	120.6
April - Avril.....	46.6	49.4	40.2	64.6	20.9	42.5	127.9	-	127.9
May - Mai.....	44.0	44.3	40.5	64.9	20.7	45.2	130.8	-	130.8
June - Juin.....	44.5	48.8	44.9	68.3	21.2	48.4	137.8	-	137.8
July - Juillet.....	41.5	44.1	47.5	69.2	20.2	48.1	137.5	-	137.5
August - Août.....	51.7	46.4	42.2	69.5	20.6	43.3	133.5	-	133.5
September - Septembre.....	57.0	57.5	42.7	69.8	21.4	40.3	131.5	-	131.5
October - Octobre.....	59.7	62.8	45.8	67.7	21.1	38.9	127.7	-	127.7
November - Novembre.....	52.8	64.2	57.2	70.0	21.5	39.2	130.8	-	130.8
December - Décembre.....	46.3	55.7	66.6	73.8	21.7	43.5	138.9	-	138.9
Total.....	580.8								
1976 - January - Janvier.....	49.5	46.3	63.3	76.6	23.5	41.1	141.2	-	141.2
February(r) - Février(r).....	52.8	57.4	67.9	78.7	24.1	40.0	142.9	-	142.9
March(p) - Mars(p).....	57.9	59.2	69.2	77.5	23.4	40.2	141.1	-	141.1
Adjusted for seasonal variation - Chiffres désaisonnalisés									
M.C.D. - M.D.C.	5	6	3	2	2	2	2		2
1974 - January - Janvier.....	45.4	44.6	45.1	54.6	19.7	28.7	103.0	-	103.0
February - Février.....	44.8	42.6	42.9	56.2	20.0	27.2	103.4	-	103.4
March - Mars.....	45.5	46.4	43.8	57.2	20.7	28.8	106.7	-	106.7
April - Avril.....	46.2	47.5	45.1	59.3	22.1	30.0	111.4	-	111.4
May - Mai.....	49.3	50.4	46.2	61.9	21.3	32.3	115.5	-	115.5
June - Juin.....	46.8	47.0	46.4	63.3	21.6	32.3	117.2	-	117.2
July - Juillet.....	49.4	51.2	48.2	65.0	21.9	32.3	119.2	-	119.2
August - Août.....	41.1	46.3	53.4	69.1	22.1	33.7	124.9	-	124.9
September - Septembre.....	42.0	45.7	57.1	69.8	21.8	34.4	126.0	-	126.0
October - Octobre.....	44.5	41.3	53.9	72.0	21.5	34.5	128.0	-	128.0
November - Novembre.....	42.6	39.0	50.3	70.5	21.2	33.0	124.7	-	124.7
December - Décembre.....	43.9	43.3	49.7	69.1	21.5	39.2	129.8	-	129.8
1975 - January - Janvier.....	48.4	47.5	48.8	63.6	20.7	39.9	124.2	-	124.2
February - Février.....	46.0	39.4	42.2	60.1	19.9	37.8	117.8	-	117.8
March - Mars.....	45.4	38.3	35.1	59.8	20.8	41.9	122.5	-	122.5
April - Avril.....	50.8	49.8	34.1	64.2	21.3	42.2	127.7	-	127.7
May - Mai.....	50.5	50.4	34.0	64.7	20.0	41.3	126.0	-	126.0
June - Juin.....	50.5	54.0	37.5	67.3	20.2	41.1	128.6	-	128.6
July - Juillet.....	48.9	55.2	43.8	67.4	19.9	43.5	130.8	-	130.8
August - Août.....	42.3	42.5	44.0	69.3	20.6	43.4	133.3	-	133.3
September - Septembre.....	46.5	54.8	52.3	72.9	21.6	45.7	140.2	-	140.2
October - Octobre.....	48.8	47.9	51.4	70.4	21.8	44.1	136.3	-	136.3
November - Novembre.....	51.2	60.1	60.3	72.8	22.0	42.6	137.4	-	137.4
December - Décembre.....	57.0	69.7	73.0	74.7	21.9	44.1	140.7	-	140.7
1976 - January - Janvier.....	56.5	58.8	75.3	74.0	23.4	41.2	138.6	-	138.6
February(r) - Février(r).....	51.5	51.1	74.9	76.2	24.1	40.3	140.6	-	140.6
March(p) - Mars(p).....	53.3	43.4	65.0	76.9	23.8	42.2	142.9	-	142.9

TABLE 3. Estimated Value of Shipments, Orders and Inventory in Manufacturing Industries grouped according to the Standard Industrial Classification - Continued

TABLEAU 3. Valeur estimative des livraisons, commandes et stocks des industries manufacturières groupées d'après la classification type des industries - suite

Group 5 - Textile Industries

Groupe 5 - Industrie textile

Date	Shipments Livraisons	New orders received during month Nouvelles commandes reçues au cours du mois	Unfilled orders at end of month Commandes en carnet à la fin du mois	All inventory held at end of month Ensemble des stocks détenus à la fin du mois				Inventory held but not owned Stocks détenus mais non possédés	Total inventory owned Total des stocks possédés
				Raw materials Matières premières	Goods in process Produits en cours	Finished products Produits finis	Total		
Unadjusted for seasonal variation - Chiffres non-désaisonnalisés									
1972 - Average - Moyenne.....	159.9	160.4	140.3	122.4	81.8	144.2	348.4	-	348.4
1973 - Average - Moyenne.....	182.8	186.5	164.0	158.3	98.8	137.8	394.9	-	394.9
1974 - Average - Moyenne.....	210.6	207.5	167.5	222.9	118.3	157.7	499.0	-	499.0
1974 - January - Janvier.....	207.2	210.1	184.6	189.8	110.8	134.3	435.0	-	435.0
February - Février.....	212.4	225.1	197.2	199.7	116.6	138.6	455.0	-	455.0
March - Mars.....	231.1	228.8	194.9	204.7	119.9	142.1	466.7	-	466.7
April - Avril.....	227.9	211.1	178.1	208.6	120.9	140.2	469.7	-	469.7
May - Mai.....	228.3	222.7	172.4	213.5	120.4	157.5	491.4	-	491.4
June - Juin.....	225.4	210.3	157.3	221.0	118.4	156.4	495.8	-	495.8
July - Juillet.....	176.5	182.1	162.8	234.6	114.0	162.6	511.3	-	511.3
August - Août.....	194.7	187.8	155.7	242.6	118.5	163.0	524.2	-	524.2
September - Septembre.....	212.0	211.0	154.6	243.9	118.1	168.9	530.9	-	530.9
October - Octobre.....	231.8	234.5	157.3	244.0	119.9	164.8	528.8	-	528.8
November - Novembre.....	198.4	193.1	152.0	233.2	121.2	176.0	530.5	-	530.5
December - Décembre.....	181.9	173.5	143.6	239.4	121.4	189.1	549.9	-	549.9
Total.....	2,528.2								
1975 - January - Janvier.....	175.8	173.0	140.7	219.6	126.7	204.6	550.9	-	550.9
February - Février.....	182.8	179.9	137.9	210.4	125.4	204.5	540.3	-	540.3
March - Mars.....	191.8	188.6	134.7	198.2	124.9	200.1	523.2	-	523.2
April - Avril.....	198.7	201.6	137.5	197.4	129.4	198.5	525.4	-	525.4
May - Mai.....	197.2	193.1	133.4	197.4	126.1	198.9	522.5	-	522.5
June - Juin.....	215.7	210.8	128.5	194.2	128.6	199.5	522.4	-	522.4
July - Juillet.....	180.3	186.7	134.9	201.1	124.4	193.6	519.1	-	519.1
August - Août.....	191.5	193.5	136.9	195.9	130.5	185.2	511.6	-	511.6
September - Septembre.....	231.8	234.8	140.0	187.9	129.0	193.8	510.7	-	510.7
October - Octobre.....	239.7	233.7	134.0	189.8	122.6	203.3	515.8	-	515.8
November - Novembre.....	238.0	249.5	145.5	196.8	125.4	191.0	513.3	-	513.3
December - Décembre.....	229.2	238.5	154.8	200.7	132.6	195.2	528.4	-	528.4
Total.....	2,471.6								
1976 - January - Janvier.....	223.9	228.2	159.0	209.6	133.0	188.3	530.9	-	530.9
February(r) - Février(r).....	238.3	238.7	159.4	209.5	138.5	194.4	542.4	-	542.4
March(p) - Mars(p).....	262.9	247.4	143.9	209.7	137.1	210.8	557.6	-	557.6
Adjusted for seasonal variation - Chiffres désaisonnalisés									
M.C.D. - M.D.C.....	3	5	3	1	2	2	1		1
1974 - January - Janvier.....	206.2	209.8	188.0	190.6	111.4	135.2	437.2	-	437.2
February - Février.....	213.7	216.8	191.1	197.3	116.1	137.6	451.0	-	451.0
March - Mars.....	217.0	214.5	188.6	203.6	120.8	140.2	464.6	-	464.6
April - Avril.....	217.5	205.7	176.8	208.8	120.4	136.0	465.2	-	465.2
May - Mai.....	213.4	210.8	174.2	213.9	118.0	150.1	482.0	-	482.0
June - Juin.....	214.3	201.8	161.7	221.6	117.4	153.9	492.9	-	492.9
July - Juillet.....	218.4	225.9	169.2	230.5	116.4	165.0	511.9	-	511.9
August - Août.....	216.2	205.3	158.3	235.2	116.4	161.5	513.1	-	513.1
September - Septembre.....	209.2	204.8	153.9	241.5	118.0	170.3	529.8	-	529.8
October - Octobre.....	215.7	216.9	155.1	246.0	121.0	168.3	535.3	-	535.3
November - Novembre.....	196.7	188.9	147.3	243.1	121.7	181.7	546.5	-	546.5
December - Décembre.....	192.2	191.1	146.2	244.8	122.7	197.5	565.0	-	565.0
1975 - January - Janvier.....	174.8	172.1	143.5	220.6	127.4	205.9	553.9	-	553.9
February - Février.....	183.9	173.9	133.5	207.8	124.8	203.0	535.6	-	535.6
March - Mars.....	179.3	175.9	130.1	197.0	125.8	197.6	520.4	-	520.4
April - Avril.....	189.7	196.1	136.5	197.7	128.8	192.8	519.3	-	519.3
May - Mai.....	186.6	184.7	134.6	197.8	123.6	189.7	511.1	-	511.1
June - Juin.....	202.3	199.7	132.0	194.6	127.6	196.4	518.6	-	518.6
July - Juillet.....	222.4	230.4	140.0	197.4	127.1	196.5	521.0	-	521.0
August - Août.....	216.6	216.0	139.4	189.8	128.3	183.4	501.5	-	501.5
September - Septembre.....	227.0	227.0	139.4	186.1	129.1	195.5	510.7	-	510.7
October - Octobre.....	222.7	215.5	132.2	191.6	123.8	207.7	523.1	-	523.1
November - Novembre.....	238.1	247.0	141.1	205.4	126.1	197.5	529.0	-	529.0
December - Décembre.....	239.1	255.9	157.9	205.5	134.2	204.0	543.7	-	543.7
1976 - January - Janvier.....	225.6	230.1	162.4	210.6	133.7	189.4	533.7	-	533.7
February(r) - Février(r).....	233.6	225.6	154.4	206.9	137.7	193.1	537.7	-	537.7
March(p) - Mars(p).....	240.7	225.3	139.0	208.4	138.1	208.2	554.7	-	554.7

TABLE 3. Estimated Value of Shipments, Orders and Inventory in Manufacturing Industries grouped according to the Standard Industrial Classification - Continued

TABLEAU 3. Valeur estimative des livraisons, commandes et stocks des industries manufacturières groupées d'après la classification type des industries - suite

Group 6 - Knitting Mills

Groupe 6 - Bonneterie

Date	Shipments Livraisons	New orders received during month(1) Nouvelles commandes reçues au cours du mois(1)	Unfilled orders at end of month(1) Commandes en carnet à la fin du mois(1)	All inventory held at end of month Ensemble des stocks détenus à la fin du mois			Inventory held but not owned Stocks détenus mais non possédés	Total inventory owned Total des stocks possédés
				Raw materials Matières premières	Goods in process Produits en cours	Finished products Produits finis		
				Total				
millions of dollars - en millions de dollars								
Unadjusted for seasonal variation - Chiffres non-désaisonnalisés								
1972 - Average - Moyenne.....	39.1			32.5	21.4	33.1	87.0	87.0
1973 - Average - Moyenne.....	43.5			42.1	25.6	40.1	107.9	107.9
1974 - Average - Moyenne.....	48.3			58.3	29.0	45.5	132.8	132.8
1974 - January - Janvier.....	50.0			54.7	27.9	42.3	125.0	125.0
February - Février.....	52.0			55.9	28.2	42.8	127.0	127.0
March - Mars.....	52.3			60.0	29.2	44.4	133.6	133.6
April - Avril.....	45.1			59.8	29.8	48.1	137.7	137.7
May - Mai.....	46.6			59.9	29.8	48.5	138.3	138.3
June - Juin.....	45.7			58.6	29.9	48.7	137.3	137.3
July - Juillet.....	46.1			57.8	29.7	46.8	134.3	134.3
August - Août.....	52.2			62.2	29.5	47.3	139.0	139.0
September - Septembre.....	50.3			59.8	28.9	49.3	138.1	138.1
October - Octobre.....	51.3			57.9	28.9	42.2	129.1	129.1
November - Novembre.....	50.0			58.1	28.6	42.5	129.2	129.2
December - Décembre.....	38.5			54.7	28.3	43.1	126.1	126.1
Total.....	580.5							
1975 - January - Janvier.....	41.3			53.5	27.1	45.2	125.8	125.8
February - Février.....	45.1			51.1	27.3	42.4	120.8	120.8
March - Mars.....	45.3			52.9	29.2	43.8	125.9	125.9
April - Avril.....	45.0			47.1	29.8	48.3	125.2	125.2
May - Mai.....	44.6			49.4	29.3	46.9	125.6	125.6
June - Juin.....	49.0			49.3	29.1	48.8	127.2	127.2
July - Juillet.....	45.3			49.2	29.2	47.8	126.2	126.2
August - Août.....	48.8			48.6	29.5	46.9	125.1	125.1
September - Septembre.....	52.2			48.0	28.6	44.5	121.1	121.1
October - Octobre.....	54.9			46.3	29.0	43.6	118.9	118.9
November - Novembre.....	52.7			45.3	27.6	45.0	117.9	117.9
December - Décembre.....	47.3			46.1	26.0	42.0	114.1	114.1
Total.....	570.8							
1976 - January - Janvier.....	48.3			44.0	25.0	46.7	115.7	115.7
February(r) - Février(r).....	50.0			46.6	23.6	44.2	114.4	114.4
March(p) - Mars(p).....	52.5			40.4	23.0	43.8	107.1	107.1
Adjusted for seasonal variation - Chiffres désaisonnalisés								
M.C.D. - M.D.C.....	4			2	2	2	1	1
1974 - January - Janvier.....	53.2			56.7	27.7	44.3	128.7	128.7
February - Février.....	52.0			57.1	28.6	44.5	130.2	130.2
March - Mars.....	51.3			60.1	29.7	45.1	134.9	134.9
April - Avril.....	49.4			59.5	29.3	48.1	136.9	136.9
May - Mai.....	51.0			58.3	28.8	45.8	132.9	132.9
June - Juin.....	47.7			57.2	28.6	44.2	130.0	130.0
July - Juillet.....	46.4			54.1	28.8	45.7	128.6	128.6
August - Août.....	47.6			63.1	28.8	46.7	138.6	138.6
September - Septembre.....	46.3			59.4	29.4	49.7	138.5	138.5
October - Octobre.....	45.1			59.3	29.6	42.8	131.7	131.7
November - Novembre.....	46.4			60.5	29.8	44.0	134.3	134.3
December - Décembre.....	46.2			54.9	29.3	44.5	128.7	128.7
1975 - January - Janvier.....	43.9			55.5	27.0	47.4	129.9	129.9
February - Février.....	45.0			52.2	27.7	44.1	124.0	124.0
March - Mars.....	44.7			52.9	29.8	44.4	127.1	127.1
April - Avril.....	48.1			46.8	29.3	48.4	124.5	124.5
May - Mai.....	50.5			48.0	28.2	44.3	120.5	120.5
June - Juin.....	50.4			48.0	27.9	44.3	120.2	120.2
July - Juillet.....	45.1			46.0	28.3	46.9	121.2	121.2
August - Août.....	44.3			49.3	28.9	46.5	124.7	124.7
September - Septembre.....	48.0			47.6	29.2	44.9	121.7	121.7
October - Octobre.....	48.3			47.5	29.7	44.3	121.5	121.5
November - Novembre.....	49.1			47.3	28.9	46.6	122.8	122.8
December - Décembre.....	55.9			46.3	27.1	43.3	116.7	116.7
1976 - January - Janvier.....	53.1			45.6	25.0	48.9	119.5	119.5
February(r) - Février(r).....	48.2			47.6	23.9	46.0	117.5	117.5
March(p) - Mars(p).....	49.9			40.3	23.5	44.4	108.2	108.2

See footnote(s) on page 63. - Voir note(s) à la page 63.

TABLE 3. Estimated Value of Shipments, Orders and Inventory in Manufacturing Industries grouped according to the Standard Industrial Classification - Continued

TABLEAU 3. Valeur estimative des livraisons, commandes et stocks des industries manufacturières groupées d'après la classification type des industries - suite

Group 7 - Clothing Industries
Groupe 7 - Industrie de l'habillement

Date	Shipments Livraisons	New orders received during month Nouvelles commandes reçues au cours du mois	Unfilled orders at end of month Commandes en carnet à la fin du mois	All inventory held at end of month Ensemble des stocks détenus à la fin du mois				Inventory held but not owned Stocks détenus mais non possédés	Total inventory owned Total des stocks possédés
				Raw materials Matières premières	Goods in process Produits en cours	Finished products Produits finis	Total		
millions of dollars - en millions de dollars									
Unadjusted for seasonal variation - Chiffres non-désaisonnalisés									
1972 - Average - Moyenne.....	137.1	138.5	72.6	145.7	44.0	95.5	285.3	-	285.3
1973 - Average - Moyenne.....	144.7	146.4	87.0	173.7	52.4	101.5	327.6	-	327.6
1974 - Average - Moyenne.....	163.5	163.7	107.7	204.3	61.9	124.3	390.6	-	390.6
1974 - January - Janvier.....	147.3	150.5	112.3	188.8	56.0	113.8	358.7	-	358.7
February - Février.....	165.2	143.7	90.7	195.6	57.4	113.9	366.9	-	366.9
March - Mars.....	176.1	190.1	104.5	195.7	59.1	112.8	367.6	-	367.6
April - Avril.....	156.6	156.9	104.8	204.8	64.1	117.5	386.4	-	386.4
May - Mai.....	146.0	150.4	109.1	209.7	64.2	132.8	406.7	-	406.7
June - Juin.....	133.6	159.9	135.4	219.2	66.2	148.3	433.8	-	433.8
July - Juillet.....	165.4	149.9	119.9	215.8	63.3	133.8	413.0	-	413.0
August - Août.....	191.7	168.2	96.4	208.5	63.7	120.3	392.5	-	392.5
September - Septembre.....	189.6	204.9	111.6	210.1	63.4	118.3	391.8	-	391.8
October - Octobre.....	191.8	178.3	98.1	205.2	61.7	120.0	386.9	-	386.9
November - Novembre.....	168.1	167.5	97.4	196.7	61.2	121.7	379.6	-	379.6
December - Décembre.....	129.8	144.6	112.1	201.8	63.2	138.9	403.9	-	403.9
Total.....	1,962.0								
1975 - January - Janvier.....	158.9	168.0	121.3	214.1	60.9	145.2	420.2	-	420.2
February - Février.....	177.3	165.7	109.7	204.5	59.6	138.4	402.5	-	402.5
March - Mars.....	175.2	177.1	111.6	194.5	55.6	132.2	382.4	-	382.4
April - Avril.....	159.9	153.4	105.1	196.5	57.7	134.9	389.1	-	389.1
May - Mai.....	145.1	148.2	108.2	213.5	63.3	140.5	417.3	-	417.3
June - Juin.....	153.7	154.1	108.7	213.5	66.1	146.3	425.9	-	425.9
July - Juillet.....	164.2	160.4	104.9	211.7	65.2	137.6	414.5	-	414.5
August - Août.....	183.4	172.4	94.0	204.8	69.5	128.6	402.9	-	402.9
September - Septembre.....	202.0	195.7	87.7	211.8	70.4	115.9	398.1	-	398.1
October - Octobre.....	199.8	202.1	90.0	208.6	69.3	115.7	393.6	-	393.6
November - Novembre.....	181.3	181.2	90.0	193.7	66.0	115.1	374.9	-	374.9
December - Décembre.....	148.6	143.7	85.1	218.7	68.3	121.2	408.1	-	408.1
Total.....	2,048.7								
1976 - January - Janvier.....	166.7	168.4	86.8	217.2	67.6	132.7	417.4	-	417.4
February(r) - Février(r).....	192.1	185.3	80.0	223.3	68.6	129.1	421.0	-	421.0
March(p) - Mars(p).....	202.0	217.8	95.9	232.8	78.7	136.7	448.2	-	448.2
Adjusted for seasonal variation - Chiffres désaisonnalisés									
M.C.D. - M.D.C.....	5	6	4	2	3	2	2		2
1974 - January - Janvier.....	161.7	164.1	101.7	194.3	56.9	110.7	361.9	-	361.9
February - Février.....	158.7	154.9	97.9	195.1	55.9	113.5	364.5	-	364.5
March - Mars.....	165.3	204.6	137.2	194.2	59.6	116.1	369.9	-	369.9
April - Avril.....	163.1	133.9	108.0	201.1	65.1	117.9	384.1	-	384.1
May - Mai.....	170.9	166.6	103.7	202.0	61.3	122.9	386.2	-	386.2
June - Juin.....	162.8	170.0	110.9	204.2	61.2	130.3	395.7	-	395.7
July - Juillet.....	174.3	167.1	103.7	203.9	60.7	124.3	388.9	-	388.9
August - Août.....	159.2	156.9	101.4	209.2	62.8	120.4	392.4	-	392.4
September - Septembre.....	160.4	201.7	142.7	214.4	63.8	128.2	406.4	-	406.4
October - Octobre.....	160.5	127.4	109.6	213.7	63.7	134.1	411.5	-	411.5
November - Novembre.....	161.2	141.8	90.2	208.8	64.7	134.4	407.9	-	407.9
December - Décembre.....	171.0	182.6	101.8	213.2	68.0	141.0	422.2	-	422.2
1975 - January - Janvier.....	174.8	182.8	109.9	220.4	62.1	141.3	423.8	-	423.8
February - Février.....	170.8	179.5	118.6	203.9	58.2	138.0	400.1	-	400.1
March - Mars.....	161.7	189.8	146.7	192.9	56.2	136.0	385.1	-	385.1
April - Avril.....	168.6	130.0	108.1	192.8	58.6	135.3	386.7	-	386.7
May - Mai.....	173.3	168.2	103.0	205.5	60.4	129.9	395.8	-	395.8
June - Juin.....	180.7	166.8	89.1	198.5	61.1	128.3	387.9	-	387.9
July - Juillet.....	172.8	174.6	90.9	200.0	62.5	127.7	390.2	-	390.2
August - Août.....	156.8	165.2	99.3	205.5	68.7	129.0	403.2	-	403.2
September - Septembre.....	169.0	181.6	111.9	216.3	70.8	125.9	413.0	-	413.0
October - Octobre.....	167.6	155.9	100.2	217.5	71.8	129.7	419.0	-	419.0
November - Novembre.....	175.5	158.6	83.3	205.9	69.8	127.5	403.2	-	403.2
December - Décembre.....	192.1	186.1	77.3	231.2	73.5	123.2	427.9	-	427.9
1976 - January - Janvier.....	187.5	188.8	78.6	223.5	69.0	129.2	421.7	-	421.7
February(r) - Février(r).....	181.5	189.5	86.6	222.5	67.1	128.7	418.3	-	418.3
March(p) - Mars(p).....	180.1	219.6	126.1	230.8	79.5	140.5	450.8	-	450.8

TABLE 3. Estimated Value of Shipments, Orders and Inventory in Manufacturing Industries grouped according to the Standard Industrial Classification - Continued

TABLEAU 3. Valeur estimative des livraisons, commandes et stocks des industries manufacturières groupées d'après la classification type des industries - suite

Group 8 - Wood Industries

Groupe 8 - Industrie du bois

Date	Shipments Livraisons	New orders received during month(1) Nouvelles commandes reçues au cours du mois(1)	Unfilled orders at end of month(1) Commandes en carnet à la fin du mois(1)	All inventory held at end of month Ensemble des stocks détenus à la fin du mois				Inventory held but not owned Stocks détenus mais non possédés	Total inventory owned Total des stocks possédés
				Raw materials Matières premières	Goods in process Produits en cours	Finished products Produits finis	Total		
millions of dollars - en millions de dollars									
Unadjusted for seasonal variation - Chiffres non-désaisonnalisés									
1972 - Average - Moyenne.....	257.0		109.1	112.0	157.1	378.2	-	378.2	
1973 - Average - Moyenne.....	319.1		134.1	151.8	198.4	484.5	-	484.5	
1974 - Average - Moyenne.....	288.5		181.8	163.0	234.3	579.2	-	579.2	
1974 - January - Janvier.....	294.4		159.3	175.3	238.0	572.7	-	572.7	
February - Février.....	296.1		167.1	180.6	245.6	593.4	-	593.4	
March - Mars.....	333.0		171.4	181.1	247.8	600.4	-	600.4	
April - Avril.....	338.9		180.6	161.7	244.8	587.2	-	587.2	
May - Mai.....	356.4		186.6	159.9	236.8	583.4	-	583.4	
June - Juin.....	321.9		191.5	159.2	230.9	581.6	-	581.6	
July - Juillet.....	270.7		197.9	162.0	227.6	587.6	-	587.6	
August - Août.....	277.8		195.9	163.4	238.0	597.3	-	597.3	
September - Septembre.....	267.3		188.8	160.3	233.6	582.7	-	582.7	
October - Octobre.....	264.2		185.5	150.8	220.5	556.9	-	556.9	
November - Novembre.....	241.8		180.6	150.6	218.6	549.8	-	549.8	
December - Décembre.....	199.0		176.3	151.9	230.1	558.4	-	558.4	
Total.....	3,462.2								
1975 - January - Janvier.....	232.7		179.3	157.3	236.4	573.1	-	573.1	
February - Février.....	225.9		178.8	162.0	246.0	586.8	-	586.8	
March - Mars.....	231.8		181.2	168.3	271.4	621.0	-	621.0	
April - Avril.....	281.6		179.1	150.1	248.7	577.9	-	577.9	
May - Mai.....	311.3		178.0	137.2	249.0	564.2	-	564.2	
June - Juin.....	314.3		171.0	136.8	230.3	538.0	-	538.0	
July - Juillet.....	297.5		177.6	145.7	203.8	527.1	-	527.1	
August - Août.....	254.3		176.3	158.9	196.0	531.1	-	531.1	
September - Septembre.....	253.3		172.5	163.2	192.4	528.1	-	528.1	
October - Octobre.....	272.9		171.3	164.1	204.8	540.2	-	540.2	
November - Novembre.....	281.7		167.9	164.7	216.4	549.0	-	549.0	
December - Décembre.....	289.5		171.8	170.2	228.7	570.7	-	570.7	
Total.....	3,246.6								
1976 - January - Janvier.....	288.6		178.8	183.4	240.8	603.0	-	603.0	
February(r) - Février(r).....	315.7		187.6	193.0	248.0	628.7	-	628.7	
March(p) - Mars(p).....	350.3		194.5	192.9	254.4	641.8	-	641.8	
Adjusted for seasonal variation - Chiffres désaisonnalisés									
M.C.D. - M.D.C.....	3		2	2	3	2		2	
1974 - January - Janvier.....	333.6		156.0	159.8	232.1	547.9	-	547.9	
February - Février.....	323.0		161.1	153.3	234.2	548.6	-	548.6	
March - Mars.....	327.5		165.5	156.6	232.7	554.8	-	554.8	
April - Avril.....	318.9		174.7	156.3	234.9	565.9	-	565.9	
May - Mai.....	316.7		183.6	167.2	236.7	587.5	-	587.5	
June - Juin.....	301.1		190.2	174.4	240.9	605.5	-	605.5	
July - Juillet.....	279.6		192.5	179.0	242.7	614.2	-	614.2	
August - Août.....	271.4		196.0	177.5	236.8	610.3	-	610.3	
September - Septembre.....	266.2		194.9	172.7	232.7	600.3	-	600.3	
October - Octobre.....	246.3		195.0	159.6	226.3	580.9	-	580.9	
November - Novembre.....	244.1		191.6	155.8	229.2	576.6	-	576.6	
December - Décembre.....	230.3		185.4	149.6	233.9	568.9	-	568.9	
1975 - January - Janvier.....	268.3		175.5	143.8	230.3	549.6	-	549.6	
February - Février.....	246.2		172.0	139.5	235.0	546.5	-	546.5	
March - Mars.....	227.5		174.5	147.0	254.9	576.4	-	576.4	
April - Avril.....	263.5		172.6	146.3	238.6	557.5	-	557.5	
May - Mai.....	278.5		174.7	144.2	248.8	567.7	-	567.7	
June - Juin.....	292.6		169.7	149.6	240.1	559.4	-	559.4	
July - Juillet.....	302.5		172.7	160.3	217.4	550.4	-	550.4	
August - Août.....	255.7		176.5	172.1	195.0	543.6	-	543.6	
September - Septembre.....	246.2		178.3	175.3	191.3	544.9	-	544.9	
October - Octobre.....	259.0		180.6	172.8	210.4	563.8	-	563.8	
November - Novembre.....	286.4		178.6	169.9	227.5	576.0	-	576.0	
December - Décembre.....	330.1		181.0	168.0	232.7	581.7	-	581.7	
1976 - January - Janvier.....	335.9		175.9	169.1	234.4	579.4	-	579.4	
February(r) - Février(r).....	336.4		181.0	167.7	237.1	585.8	-	585.8	
March(p) - Mars(p).....	331.6		188.0	171.5	238.9	598.4	-	598.4	

TABLE 3. Estimated Value of Shipments, Orders and Inventory in Manufacturing Industries grouped according to the Standard Industrial Classification - Continued

TABLEAU 3. Valeur estimative des livraisons, commandes et stocks des industries manufacturières groupées d'après la classification type des industries - suite

Group 9 - Furniture & Fixture Industries

Groupe 9 - Industrie du meuble et des articles d'ameublement

Date	Shipments Livraisons	New orders received during month(1) Nouvelles commandes reçues au cours du mois(1)	Unfilled orders at end of month(1) Commandes en carnet à la fin du mois(1)	All inventory held at end of month Ensemble des stocks détenus à la fin du mois			Inventory held but not owned Stocks détenus mais non possédés	Total inventory owned Total des stocks possédés
				Raw materials Matières premières	Goods in process Produits en cours	Finished products Produits finis		
				Total				
millions of dollars - en millions de dollars								
Unadjusted for seasonal variation - Chiffres non-désaisonnalisés								
1972 - Average - Moyenne.....	79.8			84.9	36.5	35.0	156.5	156.5
1973 - Average - Moyenne.....	93.8			110.8	39.9	37.3	188.1	188.1
1974 - Average - Moyenne.....	112.0			144.2	48.2	43.9	236.4	236.4
1974 - January - Janvier.....	100.6			129.7	42.3	35.5	207.6	207.6
February - Février.....	109.0			132.9	43.1	37.8	213.9	213.9
March - Mars.....	115.1			138.0	45.1	38.8	221.9	221.9
April - Avril.....	112.4			140.7	48.2	41.5	230.5	230.5
May - Mai.....	122.9			146.5	48.0	44.3	238.9	238.9
June - Juin.....	113.6			151.2	47.5	46.0	244.7	244.7
July - Juillet.....	99.2			149.3	49.0	43.2	241.5	241.5
August - Août.....	108.6			148.4	49.3	45.1	242.8	242.8
September - Septembre.....	118.1			149.2	49.9	45.0	244.2	244.2
October - Octobre.....	125.2			149.7	53.6	47.1	250.5	250.5
November - Novembre.....	118.6			146.8	51.0	49.7	247.6	247.6
December - Décembre.....	101.1			147.9	51.4	53.6	252.9	252.9
Total.....	1,345.2							
1975 - January - Janvier.....	96.9			143.2	51.7	58.1	253.0	253.0
February - Février.....	105.7			141.5	51.3	62.3	255.1	255.1
March - Mars.....	107.8			139.1	50.4	64.0	253.6	253.6
April - Avril.....	108.0			137.1	49.8	61.6	248.5	248.5
May - Mai.....	108.2			135.9	49.1	61.5	246.5	246.5
June - Juin.....	111.4			135.3	48.4	60.7	244.4	244.4
July - Juillet.....	96.2			135.0	47.4	55.7	238.0	238.0
August - Août.....	100.4			135.9	48.4	55.0	239.2	239.2
September - Septembre.....	120.1			136.7	49.4	54.1	240.2	240.2
October - Octobre.....	125.5			127.4	48.2	54.2	229.7	229.7
November - Novembre.....	120.7			131.9	47.3	52.2	231.4	231.4
December - Décembre.....	145.3			137.2	52.9	53.0	243.0	243.0
Total.....	1,314.4							
1976 - January - Janvier.....	110.2			135.6	49.8	57.0	242.4	242.4
February(r) - Février(r).....	123.9			137.1	51.7	55.9	244.8	244.8
March(p) - Mars(p).....	133.3			141.3	51.0	63.5	255.8	255.8
Adjusted for seasonal variation - Chiffres désaisonnalisés								
M.C.D. - M.D.C.	3		1	3	3	2		2
1974 - January - Janvier.....	108.7			129.6	42.7	36.9	209.3	209.3
February - Février.....	119.2			133.9	43.4	37.4	214.7	214.7
March - Mars.....	115.3			138.4	45.2	36.6	220.2	220.2
April - Avril.....	111.8			139.5	46.3	38.6	224.4	224.4
May - Mai.....	115.3			146.4	46.8	42.2	235.4	235.4
June - Juin.....	111.2			149.6	46.8	44.2	240.6	240.6
July - Juillet.....	115.4			147.2	48.3	43.8	239.3	239.3
August - Août.....	112.0			149.2	49.1	45.7	244.0	244.0
September - Septembre.....	111.1			149.7	50.5	46.4	246.6	246.6
October - Octobre.....	110.1			151.3	54.7	49.8	255.8	255.8
November - Novembre.....	110.9			147.5	52.6	51.9	252.0	252.0
December - Décembre.....	106.4			148.4	51.9	55.6	255.9	255.9
1975 - January - Janvier.....	105.7			143.2	52.5	60.5	256.2	256.2
February - Février.....	115.4			142.7	51.7	61.8	256.2	256.2
March - Mars.....	106.1			139.6	50.6	60.5	250.7	250.7
April - Avril.....	106.7			135.8	47.8	57.4	241.0	241.0
May - Mai.....	103.2			135.7	47.8	58.5	242.0	242.0
June - Juin.....	107.4			133.8	47.7	58.4	239.9	239.9
July - Juillet.....	110.6			133.0	46.7	56.4	236.1	236.1
August - Août.....	107.9			136.6	48.3	55.6	240.5	240.5
September - Septembre.....	110.8			137.2	50.0	55.9	243.1	243.1
October - Octobre.....	111.7			128.8	49.2	57.3	235.3	235.3
November - Novembre.....	114.0			132.6	48.8	54.7	236.1	236.1
December - Décembre.....	117.6			137.8	53.4	55.0	246.2	246.2
1976 - January - Janvier.....	122.3			135.6	50.6	59.4	245.6	245.6
February(r) - Février(r).....	133.4			138.4	52.1	55.5	246.0	246.0
March(p) - Mars(p).....	125.9			141.8	51.2	59.9	252.9	252.9

TABLE 3. Estimated Value of Shipments, Orders and Inventory in Manufacturing Industries grouped according to the Standard Industrial Classification - Continued

TABLEAU 3. Valeur estimative des livraisons, commandes et stocks des industries manufacturières groupées d'après la classification type des industries - suite

Group 10 - Paper and Allied Industries

Groupe 10 - Industrie du papier et activités annexes

Date	Shipments Livraisons	New orders received during month(1) Nouvelles commandes reçues au cours du mois(1)	Unfilled orders at end of month(1) Commandes en carnet à la fin du mois(1)	All inventory held at end of month Ensemble des stocks détenus à la fin du mois			Inventory held but not owned Stocks détenus mais non possédés	Total inventory owned Total des stocks possédés
				Raw materials Matières premières	Goods in process Produits en cours	Finished products Produits finis		
				Total				
millions of dollars - en millions de dollars								
Unadjusted for seasonal variation - Chiffres non-désaisonnalisés								
1972 - Average - Moyenne.....	367.8		350.1	39.6	207.8	597.5	597.5	
1973 - Average - Moyenne.....	432.2		348.1	41.4	212.7	602.3	602.3	
1974 - Average - Moyenne.....	621.5		492.2	53.9	239.5	785.7	785.7	
1974 - January - Janvier.....	539.3		421.5	45.6	211.8	678.9	678.9	
February - Février.....	543.9		422.9	45.3	217.7	686.0	686.0	
March - Mars.....	591.6		426.8	48.4	238.0	713.2	713.2	
April - Avril.....	618.4		405.4	54.6	231.3	691.3	691.3	
May - Mai.....	629.3		424.0	53.2	221.1	698.3	698.3	
June - Juin.....	613.7		445.4	54.9	239.2	739.6	739.6	
July - Juillet.....	621.6		491.5	56.5	240.3	788.3	788.3	
August - Août.....	660.0		511.5	59.9	245.7	817.2	817.2	
September - Septembre.....	660.7		544.7	60.0	246.4	851.2	851.2	
October - Octobre.....	706.2		577.7	57.2	246.4	881.3	881.3	
November - Novembre.....	654.9		598.9	55.9	264.8	919.6	919.6	
December - Décembre.....	618.5		635.8	56.5	272.1	964.5	964.5	
Total.....	7,458.6							
1975 - January - Janvier.....	631.3		641.7	61.6	313.9	1,017.2	1,017.2	
February - Février.....	599.3		634.3	58.8	342.2	1,035.3	1,035.3	
March - Mars.....	611.5		637.5	62.5	387.3	1,087.3	1,087.3	
April - Avril.....	598.6		630.0	60.6	397.7	1,088.3	1,088.3	
May - Mai.....	635.5		595.6	60.3	409.7	1,065.7	1,065.7	
June - Juin.....	682.4		617.1	59.0	403.4	1,079.6	1,079.6	
July - Juillet.....	567.1		666.7	56.4	382.5	1,105.7	1,105.7	
August - Août.....	542.1		672.9	58.6	356.1	1,087.6	1,087.6	
September - Septembre.....	534.4		689.2	62.5	320.7	1,072.3	1,072.3	
October - Octobre.....	537.2		686.9	62.0	307.6	1,056.4	1,056.4	
November - Novembre.....	529.6		673.3	58.9	307.5	1,039.7	1,039.7	
December - Décembre.....	527.4		715.0	56.7	314.1	1,085.8	1,085.8	
Total.....	6,996.7							
1976 - January - Janvier.....	534.7		703.7	58.0	319.7	1,081.3	1,081.3	
February(r) - Février(r).....	558.5		709.8	58.4	342.3	1,110.5	1,110.5	
March(p) - Mars(p).....	663.4		684.9	64.3	376.2	1,125.4	1,125.4	
Adjusted for seasonal variation - Chiffres désaisonnalisés								
M.C.D. - M.D.C.	4		2	3	3	1	1	
1974 - January - Janvier.....	552.2		404.9	46.0	221.5	672.4	672.4	
February - Février.....	573.8		420.3	46.9	220.2	687.4	687.4	
March - Mars.....	586.0		437.4	48.2	227.0	712.6	712.6	
April - Avril.....	596.3		449.0	53.7	224.9	727.6	727.6	
May - Mai.....	596.9		484.7	52.2	212.3	749.2	749.2	
June - Juin.....	608.3		483.3	53.5	230.3	767.1	767.1	
July - Juillet.....	656.1		503.1	54.9	236.6	794.6	794.6	
August - Août.....	671.2		511.3	57.5	239.2	808.0	808.0	
September - Septembre.....	672.1		518.9	59.0	249.0	826.9	826.9	
October - Octobre.....	669.7		534.1	58.2	252.8	845.1	845.1	
November - Novembre.....	639.8		553.3	57.9	271.8	883.0	883.0	
December - Décembre.....	638.9		587.8	59.0	296.1	942.9	942.9	
1975 - January - Janvier.....	651.0		615.9	62.3	328.3	1,006.5	1,006.5	
February - Février.....	632.5		629.9	61.0	346.8	1,037.7	1,037.7	
March - Mars.....	606.2		652.8	62.4	369.4	1,084.6	1,084.6	
April - Avril.....	574.7		696.6	59.7	387.3	1,143.6	1,143.6	
May - Mai.....	607.9		680.1	59.3	393.8	1,133.2	1,133.2	
June - Juin.....	672.1		668.8	57.6	388.0	1,114.4	1,114.4	
July - Juillet.....	591.8		681.6	54.9	376.7	1,113.2	1,113.2	
August - Août.....	567.4		673.3	56.1	346.8	1,076.2	1,076.2	
September - Septembre.....	528.5		657.6	61.4	323.9	1,042.9	1,042.9	
October - Octobre.....	515.1		636.0	63.3	315.7	1,015.0	1,015.0	
November - Novembre.....	527.1		622.7	61.2	315.6	999.5	999.5	
December - Décembre.....	535.3		661.2	59.2	342.0	1,062.4	1,062.4	
1976 - January - Janvier.....	555.3		675.2	58.7	334.3	1,068.2	1,068.2	
February(r) - Février(r).....	579.6		704.6	60.7	347.1	1,112.4	1,112.4	
March(p) - Mars(p).....	635.0		701.2	64.1	358.8	1,124.1	1,124.1	

See footnote(s) on page 63. - Voir note(s) à la page 63.

TABLE 3. Estimated Value of Shipments, Orders and Inventory in Manufacturing Industries grouped according to the Standard Industrial Classification - Continued

TABLEAU 3. Valeur estimative des livraisons, commandes et stocks des industries manufacturières groupées d'après la classification type des industries - suite

Group 11 - Printing, Publishing and Allied Industries

Groupe 11 - Imprimerie, édition et activités annexes

Date	Shipments Livraisons	New orders received during month(1) Nouvelles commandes reçues au cours du mois(1)	Unfilled orders at end of month(1) Commandes en carnet à la fin du mois(1)	All inventory held at end of month Ensemble des stocks détenus à la fin du mois			Inventory held but not owned Stocks détenus mais non possédés	Total inventory owned Total des stocks possédés
				Raw materials Matières premières	Goods in process Produits en cours	Finished products Produits finis		
				Total				
millions of dollars - en millions de dollars								
Unadjusted for seasonal variation - Chiffres non-désaisonnalisés								
1972 - Average - Moyenne.....	154.4			57.8	33.5	39.3	130.7	130.7
1973 - Average - Moyenne.....	173.1			67.4	36.0	40.2	143.7	143.7
1974 - Average - Moyenne.....	204.2			94.4	44.5	48.9	187.9	187.9
1974 - January - Janvier.....	175.6			75.8	36.6	42.3	154.8	154.8
February - Février.....	174.1			80.6	37.3	41.6	159.5	159.5
March - Mars.....	197.7			81.8	40.5	43.4	165.7	165.7
April - Avril.....	203.7			85.3	41.9	47.0	174.2	174.2
May - Mai.....	213.9			90.1	46.2	46.7	183.0	183.0
June - Juin.....	205.4			93.5	46.4	49.5	189.5	189.5
July - Juillet.....	188.7			99.3	50.2	51.4	200.9	200.9
August - Août.....	198.6			103.1	49.6	51.9	204.6	204.6
September - Septembre.....	214.4			105.8	50.5	52.6	208.9	208.9
October - Octobre.....	239.0			104.5	44.1	52.7	201.3	201.3
November - Novembre.....	231.0			104.4	46.9	53.6	204.9	204.9
December - Décembre.....	209.6			108.9	44.6	55.3	208.9	208.9
Total.....	2,451.5							
1975 - January - Janvier.....	201.9			109.0	48.7	55.3	213.0	213.0
February - Février.....	202.9			109.1	49.5	58.0	216.6	216.6
March - Mars.....	220.1			110.8	50.5	60.0	221.3	221.3
April - Avril.....	231.2			112.4	50.0	60.8	223.2	223.2
May - Mai.....	228.2			115.3	50.5	62.3	228.0	228.0
June - Juin.....	226.4			124.1	52.8	63.4	240.4	240.4
July - Juillet.....	210.8			127.5	52.4	65.2	245.1	245.1
August - Août.....	217.6			126.8	55.4	65.2	247.4	247.4
September - Septembre.....	245.9			127.5	54.1	64.7	246.3	246.3
October - Octobre.....	258.3			121.9	49.8	63.8	235.5	235.5
November - Novembre.....	240.5			119.0	48.4	63.6	231.0	231.0
December - Décembre.....	242.1			114.1	46.0	61.2	221.3	221.3
Total.....	2,725.2							
1976 - January - Janvier.....	225.0			113.8	47.1	60.0	220.9	220.9
February(r) - Février(r).....	222.6			108.7	47.0	61.1	216.8	216.8
March(p) - Mars(p).....	254.8			106.0	46.9	60.7	213.7	213.7
Adjusted for seasonal variation - Chiffres désaisonnalisés								
M.C.D. - M.D.C.	4			2	2	2	1	1
1974 - January - Janvier.....	190.6			77.9	39.2	43.6	160.7	160.7
February - Février.....	193.8			81.5	37.0	41.6	160.1	160.1
March - Mars.....	192.9			83.0	39.6	43.7	166.3	166.3
April - Avril.....	194.5			86.4	41.8	46.8	175.0	175.0
May - Mai.....	203.0			89.1	43.5	45.3	177.9	177.9
June - Juin.....	203.2			91.6	45.4	46.4	183.4	183.4
July - Juillet.....	208.0			95.9	47.1	48.6	191.6	191.6
August - Août.....	211.3			99.1	48.0	50.6	197.7	197.7
September - Septembre.....	205.2			105.9	48.8	52.3	207.0	207.0
October - Octobre.....	211.8			105.8	45.5	54.4	205.7	205.7
November - Novembre.....	216.0			107.0	47.6	56.7	211.3	211.3
December - Décembre.....	220.1			109.4	50.8	58.5	218.7	218.7
1975 - January - Janvier.....	221.0			112.1	52.2	57.1	221.4	221.4
February - Février.....	226.0			110.3	49.1	58.3	217.7	217.7
March - Mars.....	215.9			112.4	49.5	60.7	222.6	222.6
April - Avril.....	217.4			114.0	50.0	60.6	224.6	224.6
May - Mai.....	220.2			114.0	47.6	60.6	222.2	222.2
June - Juin.....	224.0			121.6	51.8	59.5	232.9	232.9
July - Juillet.....	230.4			123.0	49.2	61.7	233.9	233.9
August - Août.....	234.0			122.0	53.6	63.7	239.3	239.3
September - Septembre.....	232.4			127.6	52.5	64.4	244.5	244.5
October - Octobre.....	230.9			123.5	51.5	65.9	240.9	240.9
November - Novembre.....	225.7			122.2	49.3	67.3	238.8	238.8
December - Décembre.....	250.0			114.7	52.3	64.8	231.8	231.8
1976 - January - Janvier.....	250.4			117.1	50.5	61.8	229.4	229.4
February(r) - Février(r).....	241.2			109.8	46.6	61.4	217.8	217.8
March(p) - Mars(p).....	242.8			107.7	46.0	61.4	215.1	215.1

TABLE 3. Estimated Value of Shipments, Orders and Inventory in Manufacturing Industries grouped according to the Standard Industrial Classification - Continued

TABLEAU 3. Valeur estimative des livraisons, commandes et stocks des industries manufacturières groupées d'après la classification type des industries - suite

		Group 12 - Primary Metal Industries								
		Groupe 12 - Première transformation des métaux								
Date	Shipments Livraisons	New orders received during month	Unfilled orders at end of month	All inventory held at end of month			Inventory held but not owned(2)	Total inventory owned(2)		
		Nouvelles commandes reçues au cours du mois	Commandes en carnet à la fin du mois	Ensemble des stocks détenus à la fin du mois						
				Raw materials	Goods in process	Finished products			Total	
				Matières premières	Produits en cours	Produits finis	Stocks détenus mais non possédés (2)	Total des stocks possédés (2)		
millions of dollars - en millions de dollars										
Unadjusted for seasonal variation - Chiffres non-désaisonnalisés										
1972 - Average - Moyenne.....	349.4	353.3	450.6	447.8	154.4	208.5	810.8			
1973 - Average - Moyenne.....	418.9	444.5	633.3	451.0	166.3	201.2	818.6			
1974 - Average - Moyenne.....	545.2	567.5	931.2	573.8	206.4	235.8	1,016.1			
1974 - January - Janvier.....	515.6	572.9	828.4	479.4	189.7	207.0	876.1			
February - Février.....	483.4	529.9	874.9	475.1	183.1	219.6	877.9			
March - Mars.....	536.0	547.9	886.8	483.5	188.6	220.4	892.5			
April - Avril.....	542.7	561.4	905.5	513.7	195.9	238.2	947.8			
May - Mai.....	603.1	655.9	958.3	552.9	188.0	234.3	975.1			
June - Juin.....	587.6	595.3	966.0	588.7	193.8	234.0	1,016.6			
July - Juillet.....	531.9	492.8	926.8	592.7	199.5	230.9	1,023.1			
August - Août.....	508.6	540.2	958.4	610.6	213.0	235.6	1,059.2			
September - Septembre.....	574.0	541.4	925.7	614.1	222.6	237.4	1,074.2			
October - Octobre.....	575.6	547.7	897.7	643.9	225.2	245.3	1,114.4			
November - Novembre.....	564.7	674.2	1,007.1	653.8	232.7	264.0	1,150.6			
December - Décembre.....	519.3	550.7	1,038.5	677.0	245.7	263.8	1,186.6			
Total.....	6,542.9									
1975 - January - Janvier.....	538.3	560.4	1,060.7	721.8	251.5	283.9	1,257.1			
February - Février.....	509.2	492.2	1,043.7	707.1	247.4	301.5	1,254.0			
March - Mars.....	538.3	547.6	1,053.0	706.3	242.9	311.6	1,280.8			
April - Avril.....	510.5	420.2	962.6	767.6	265.4	325.7	1,338.7			
May - Mai.....	538.3	586.9	1,011.1	781.5	269.2	336.9	1,387.6			
June - Juin.....	525.5	391.6	877.2	839.2	272.9	344.2	1,456.3			
July - Juillet.....	516.9	490.1	822.5	856.2	273.8	326.6	1,456.6			
August - Août.....	453.6	507.1	903.9	854.5	289.8	331.3	1,473.6			
September - Septembre.....	522.3	572.2	953.8	860.8	292.8	338.6	1,492.2			
October - Octobre.....	559.7	580.6	974.7	878.6	288.2	354.0	1,514.9			
November - Novembre.....	556.1	541.0	959.6	903.9	289.9	371.9	1,559.6			
December - Décembre.....	544.3	544.4	959.8	933.9	298.9	392.0	1,624.8			
Total.....	6,313.8									
1976 - January - Janvier.....	515.4	487.9	932.2	862.4	332.6	403.3	1,598.3			
February(r) - Février(r).....	539.5	499.1	891.8	802.4	330.7	417.5	1,550.5			
March(p) - Mars(p).....	628.2	712.9	976.4	768.1	326.2	430.0	1,524.3			
Adjusted for seasonal variation - Chiffres désaisonnalisés										
M.C.D. - M.D.C.	3	5	2	2	2	3	2			
1974 - January - Janvier.....	520.7	526.8	810.2	475.4	183.5	204.1	863.0			
February - Février.....	504.4	545.3	851.1	493.1	184.1	213.4	890.8			
March - Mars.....	515.1	505.3	841.3	524.0	188.8	212.9	925.7			
April - Avril.....	521.7	566.2	885.8	545.4	194.7	226.6	966.7			
May - Mai.....	551.8	553.2	887.2	577.8	192.1	228.5	998.4			
June - Juin.....	549.4	588.7	926.5	605.1	200.0	234.3	1,039.4			
July - Juillet.....	561.0	548.9	914.4	582.4	203.2	234.8	1,020.4			
August - Août.....	556.5	629.1	987.0	592.3	207.5	239.5	1,039.3			
September - Septembre.....	571.3	571.6	987.3	597.1	220.0	247.0	1,064.1			
October - Octobre.....	564.9	539.0	966.4	615.2	222.9	249.1	1,087.2			
November - Novembre.....	562.8	678.8	1,077.4	625.5	235.1	277.6	1,138.2			
December - Décembre.....	571.8	575.8	1,081.4	637.1	244.9	268.1	1,150.1			
1975 - January - Janvier.....	551.2	510.0	1,040.3	716.2	243.4	280.2	1,239.8			
February - Février.....	531.4	508.9	1,017.8	734.8	249.2	293.1	1,277.1			
March - Mars.....	511.8	493.9	999.9	765.3	243.6	301.0	1,309.9			
April - Avril.....	490.6	432.7	942.0	814.6	264.0	309.7	1,388.3			
May - Mai.....	496.3	488.4	934.1	816.5	275.7	328.9	1,421.1			
June - Juin.....	487.9	394.0	840.2	862.3	282.2	344.7	1,489.2			
July - Juillet.....	536.7	534.9	811.6	840.6	279.2	332.6	1,452.4			
August - Août.....	516.2	608.4	931.3	828.4	282.1	337.1	1,457.6			
September - Septembre.....	507.0	593.4	1,017.7	837.5	288.9	352.0	1,478.4			
October - Octobre.....	556.0	583.7	1,045.4	839.9	285.2	359.2	1,494.3			
November - Novembre.....	560.4	540.7	1,025.7	865.3	293.0	391.2	1,536.5			
December - Décembre.....	585.6	558.6	998.7	879.8	298.1	398.6	1,576.5			
1976 - January - Janvier.....	532.4	449.3	915.6	856.0	321.9	398.2	1,576.1			
February(r) - Février(r).....	554.7	509.7	870.6	834.2	333.4	406.0	1,573.6			
March(p) - Mars(p).....	578.9	635.9	927.6	832.2	327.2	415.3	1,574.7			

TABLE 3. Estimated Value of Shipments, Orders and Inventory in Manufacturing Industries grouped according to the Standard Industrial Classification - Continued

TABLEAU 3. Valeur estimative des livraisons, commandes et stocks des industries manufacturières groupées d'après la classification type des industries - suite

Group 13 - Metal Fabricating Industries (except Machinery and Transportation Equipment Industries)

Groupe 13 - Fabrication de produits en métal (sauf machines et équipement de transport)

Date	Shipments Livraisons	New orders received during month Nouvelles commandes reçues au cours du mois	Unfilled orders at end of month Commandes en carnet à la fin du mois	All inventory held at end of month Ensemble des stocks détenus à la fin du mois				Inventory held but not owned Stocks détenus mais non possédés	Total inventory owned Total des stocks possédés
				Raw materials Matières premières	Goods in process Produits en cours	Finished products Produits finis	Total		
Unadjusted for seasonal variation - Chiffres non-désaisonnalisés									
1972 - Average - Moyenne.....	318.5	318.9	712.5	328.5	295.8	187.7	812.1	114.7	697.4
1973 - Average - Moyenne.....	364.2	400.4	928.1	369.5	308.4	184.7	862.7	103.6	759.0
1974 - Average - Moyenne.....	452.3	493.5	1,516.6	538.8	424.9	221.7	1,185.5	146.9	1,038.6
1974 - January - Janvier.....	384.7	441.1	1,208.0	456.1	351.3	207.5	1,014.9	111.4	903.5
February - Février.....	405.2	449.7	1,252.4	470.5	364.8	209.5	1,044.9	122.9	922.0
March - Mars.....	442.4	516.7	1,326.7	493.4	381.2	207.8	1,082.5	130.5	951.9
April - Avril.....	431.4	472.6	1,367.9	507.6	407.0	205.6	1,120.3	143.9	976.4
May - Mai.....	477.4	549.3	1,439.8	512.2	412.7	208.8	1,133.8	139.5	994.3
June - Juin.....	471.9	600.9	1,568.7	534.4	434.0	214.1	1,182.6	144.4	1,038.2
July - Juillet.....	449.4	515.5	1,634.9	551.8	441.4	211.5	1,204.7	150.4	1,054.2
August - Août.....	451.2	452.4	1,636.0	561.7	442.3	217.2	1,221.3	156.4	1,064.9
September - Septembre.....	486.0	538.9	1,688.7	587.4	449.5	228.6	1,265.6	157.6	1,108.1
October - Octobre.....	504.9	554.3	1,738.0	588.3	469.2	239.5	1,297.1	166.7	1,130.4
November - Novembre.....	475.1	430.2	1,693.0	585.9	476.5	248.3	1,310.7	178.8	1,131.9
December - Décembre.....	447.9	400.5	1,645.6	616.4	469.5	262.3	1,348.2	160.4	1,187.8
Total.....	5,428.1								
1975 - January - Janvier.....	446.4	485.3	1,684.6	645.3	474.2	272.1	1,391.7	147.0	1,244.7
February - Février.....	451.7	411.8	1,644.7	653.5	479.0	278.5	1,411.1	145.6	1,265.5
March - Mars.....	477.0	456.6	1,624.3	676.3	480.1	286.3	1,442.5	150.6	1,292.0
April - Avril.....	475.7	443.3	1,591.9	656.6	490.1	292.8	1,439.6	153.3	1,286.3
May - Mai.....	481.7	513.2	1,623.4	648.2	491.0	290.3	1,429.5	167.4	1,262.1
June - Juin.....	496.3	507.4	1,634.6	634.1	497.0	286.3	1,417.3	170.7	1,246.6
July - Juillet.....	487.4	539.8	1,687.0	639.4	484.9	268.8	1,393.1	170.3	1,222.8
August - Août.....	462.7	448.3	1,672.6	629.7	495.9	274.0	1,399.6	185.4	1,214.2
September - Septembre.....	499.6	498.5	1,671.5	616.0	495.4	287.4	1,398.7	175.5	1,223.3
October - Octobre.....	519.3	519.4	1,671.6	598.4	506.9	283.6	1,388.9	176.9	1,212.0
November - Novembre.....	491.2	440.0	1,620.5	586.3	525.4	289.2	1,401.0	175.8	1,225.2
December - Décembre.....	474.8	484.2	1,629.9	589.7	531.8	300.7	1,422.2	171.8	1,250.5
Total.....	5,762.2								
1976 - January - Janvier.....	456.2	431.5	1,605.3	604.9	556.7	294.6	1,456.2	159.0	1,297.2
February(r) - Février(r).....	473.8	472.0	1,603.5	605.0	565.7	306.3	1,476.9	159.9	1,317.1
March(p) - Mars(p).....	541.5	511.7	1,573.7	621.6	551.1	308.1	1,480.8	149.2	1,331.6
Adjusted for seasonal variation - Chiffres désaisonnalisés									
M.C.D. - M.D.C.....	3	5	1	1	2	3	1	3	1
1974 - January - Janvier.....	423.0	473.0	1,237.9	455.1	377.1	203.8	1,036.0	127.1	908.9
February - Février.....	442.3	479.3	1,274.9	471.7	383.6	205.1	1,060.4	135.3	925.1
March - Mars.....	441.7	497.0	1,330.2	490.5	390.9	205.2	1,086.6	136.8	949.8
April - Avril.....	432.8	461.1	1,358.5	498.1	404.3	201.8	1,104.2	143.6	960.6
May - Mai.....	456.9	525.6	1,427.2	510.8	403.6	203.4	1,117.8	136.2	981.6
June - Juin.....	449.0	547.0	1,525.2	522.7	426.7	212.1	1,161.5	139.0	1,022.5
July - Juillet.....	451.6	509.8	1,583.4	543.7	426.0	216.5	1,186.2	140.5	1,045.7
August - Août.....	464.9	472.8	1,591.3	563.2	421.6	220.8	1,205.6	145.0	1,060.6
September - Septembre.....	458.4	548.2	1,681.1	592.8	435.2	232.2	1,260.2	148.0	1,112.2
October - Octobre.....	466.9	561.4	1,775.6	600.8	450.2	244.5	1,295.5	153.4	1,142.1
November - Novembre.....	469.0	413.3	1,719.9	606.4	462.6	253.8	1,322.8	168.1	1,154.7
December - Décembre.....	473.3	452.6	1,699.2	616.4	518.8	263.8	1,399.0	192.3	1,206.7
1975 - January - Janvier.....	497.2	524.9	1,726.9	643.0	509.5	267.3	1,419.8	168.1	1,251.7
February - Février.....	492.7	441.0	1,675.2	655.0	504.7	272.8	1,432.5	161.0	1,271.5
March - Mars.....	468.8	420.5	1,626.9	672.4	492.5	283.2	1,448.1	158.0	1,290.1
April - Avril.....	476.0	429.5	1,580.4	644.8	487.1	287.9	1,419.8	153.0	1,266.8
May - Mai.....	468.1	495.0	1,607.3	647.3	480.3	283.2	1,410.8	163.5	1,247.3
June - Juin.....	465.8	446.2	1,587.7	620.1	488.7	284.1	1,392.9	164.3	1,228.6
July - Juillet.....	485.4	531.8	1,634.1	630.3	467.6	275.6	1,373.5	158.8	1,214.7
August - Août.....	496.2	489.4	1,627.2	631.9	472.7	278.3	1,382.9	172.1	1,210.8
September - Septembre.....	457.2	495.4	1,665.4	621.2	480.2	291.5	1,392.9	165.2	1,227.7
October - Octobre.....	487.3	531.3	1,709.4	610.9	486.0	289.1	1,386.0	162.6	1,223.4
November - Novembre.....	493.4	431.5	1,647.5	606.8	509.6	295.4	1,411.8	165.2	1,246.6
December - Décembre.....	486.1	522.4	1,683.8	589.9	588.6	302.4	1,480.9	206.4	1,274.5
1976 - January - Janvier.....	515.7	477.8	1,645.9	602.3	598.3	289.3	1,489.9	182.0	1,307.9
February(r) - Février(r).....	511.3	499.1	1,633.7	606.3	596.5	300.0	1,502.8	177.1	1,325.7
March(p) - Mars(p).....	507.8	449.6	1,575.5	618.1	565.4	305.2	1,488.7	156.6	1,332.1

TABLE 3. Estimated Value of Shipments, Orders and Inventory in Manufacturing Industries grouped according to the Standard Industrial Classification - Continued

TABLEAU 3. Valeur estimative des livraisons, commandes et stocks des industries manufacturières groupées d'après la classification type des industries - suite

Group 14 - Machinery Industries (Except Electrical Machinery)

Groupe 14 - Fabrication de machines (sauf électriques)

Date	Shipments Livraisons	New orders received during month Nouvelles commandes reçues au cours du mois	Unfilled orders at end of month Commandes en carnet à la fin du mois	All inventory held at end of month Ensemble des stocks détenus à la fin du mois				Inventory held but not owned Stocks détenus mais non possédés	Total inventory owned Total des stocks possédés
				Raw materials Matières premières	Goods in process Produits en cours	Finished products Produits finis	Total		
millions of dollars - en millions de dollars									
Unadjusted for seasonal variation - Chiffres non-désaisonnalisés									
1972 - Average - Moyenne.....	177.8	183.9	686.4	214.0	214.6	145.1	573.7	59.9	513.8
1973 - Average - Moyenne.....	205.8	235.4	901.5	262.5	285.2	174.9	722.8	76.4	646.3
1974 - Average - Moyenne.....	264.7	302.5	1,331.5	393.2	345.4	191.1	929.7	89.0	840.7
1974 - January - Janvier.....	232.1	281.5	1,164.5	313.8	310.1	183.8	807.7	78.3	729.4
February - Février.....	240.7	254.1	1,177.9	327.6	317.5	187.3	832.5	80.4	752.0
March - Mars.....	277.3	278.4	1,178.9	338.3	322.7	192.6	853.6	86.3	767.3
April - Avril.....	278.0	271.6	1,172.5	349.4	316.8	185.2	851.4	68.5	782.8
May - Mai.....	291.0	345.2	1,226.6	361.3	335.0	188.8	885.2	79.5	805.7
June - Juin.....	280.2	298.4	1,244.7	373.1	329.3	182.1	884.6	77.3	807.2
July - Juillet.....	254.2	374.9	1,365.4	386.6	336.0	179.6	902.4	88.1	814.2
August - Août.....	209.3	235.1	1,391.2	413.8	353.5	186.5	953.8	92.5	861.3
September - Septembre.....	259.8	308.3	1,441.7	433.3	362.6	189.6	985.5	94.8	890.7
October - Octobre.....	275.7	351.0	1,517.0	442.3	373.3	198.7	1,014.4	98.2	916.2
November - Novembre.....	289.1	299.8	1,527.6	471.2	381.4	204.3	1,056.9	108.8	948.1
December - Décembre.....	290.7	332.6	1,569.4	507.2	406.9	214.8	1,128.9	115.6	1,013.3
Total.....	3,176.8								
1975 - January - Janvier.....	283.4	287.3	1,573.3	506.5	429.8	222.1	1,158.4	130.1	1,028.3
February - Février.....	306.6	333.1	1,599.9	515.5	434.6	232.0	1,182.1	123.7	1,058.4
March - Mars.....	331.1	304.7	1,573.5	530.7	451.1	242.6	1,224.4	137.5	1,086.9
April - Avril.....	339.0	340.3	1,576.4	533.1	443.0	261.0	1,237.1	135.2	1,101.9
May - Mai.....	323.2	282.0	1,535.2	529.4	410.6	252.1	1,192.2	104.9	1,087.3
June - Juin.....	316.2	349.1	1,567.9	529.9	393.8	257.8	1,181.5	108.9	1,072.6
July - Juillet.....	300.1	301.5	1,569.4	524.5	387.2	243.6	1,155.3	112.2	1,043.1
August - Août.....	275.5	289.8	1,584.8	515.4	397.2	243.4	1,155.9	120.3	1,035.7
September - Septembre.....	317.8	261.6	1,528.5	502.3	408.9	242.3	1,153.5	115.2	1,038.3
October - Octobre.....	310.9	315.7	1,533.0	496.5	415.5	239.2	1,151.1	126.8	1,024.3
November - Novembre.....	329.1	420.9	1,625.2	486.8	428.9	238.9	1,154.6	134.6	1,020.3
December - Décembre.....	310.9	277.8	1,592.2	476.1	456.9	234.2	1,167.2	144.1	1,023.1
Total.....	3,743.5								
1976 - January - Janvier.....	297.0	330.1	1,625.3	475.0	459.9	258.0	1,192.9	155.0	1,037.9
February(r) - Février(r).....	330.0	340.4	1,635.7	476.4	465.8	267.0	1,209.2	159.5	1,049.7
March(p) - Mars(p).....	376.8	337.2	1,596.1	482.2	470.5	261.5	1,214.3	171.6	1,042.7
Adjusted for seasonal variation - Chiffres désaisonnalisés									
M.C.D. - M.D.C.....	4	6	1	1	2	3	1	3	1
1974 - January - Janvier.....	250.9	299.9	1,139.9	309.5	313.4	181.8	804.7	80.3	724.4
February - Février.....	246.2	262.9	1,156.6	321.7	314.5	180.9	817.1	81.9	735.2
March - Mars.....	247.9	263.7	1,172.4	334.1	315.5	185.8	835.4	83.2	752.2
April - Avril.....	249.6	259.8	1,182.6	348.1	315.8	180.5	844.4	70.2	774.2
May - Mai.....	265.2	330.2	1,247.6	358.2	331.7	185.7	875.6	79.3	796.3
June - Juin.....	257.6	286.8	1,276.8	383.4	334.8	182.3	900.5	78.9	821.6
July - Juillet.....	268.9	386.7	1,394.6	395.2	348.5	185.1	928.8	87.8	841.0
August - Août.....	261.4	283.2	1,416.4	416.9	355.1	194.3	966.3	88.5	877.8
September - Septembre.....	273.7	314.7	1,457.4	441.1	361.5	199.2	1,001.8	93.0	908.8
October - Octobre.....	278.1	323.6	1,502.9	450.1	369.4	203.9	1,023.4	96.8	926.6
November - Novembre.....	296.8	289.8	1,495.9	471.2	372.8	203.7	1,047.7	106.0	941.7
December - Décembre.....	286.6	321.9	1,531.2	491.4	412.0	211.1	1,114.5	122.3	992.2
1975 - January - Janvier.....	310.2	318.7	1,539.6	499.4	434.4	219.6	1,153.4	133.2	1,020.2
February - Février.....	313.1	342.6	1,569.1	506.1	430.7	223.9	1,160.7	125.7	1,035.0
March - Mars.....	294.5	291.4	1,566.0	524.1	441.3	234.1	1,199.5	132.5	1,067.0
April - Avril.....	304.8	328.9	1,591.7	531.6	442.2	254.7	1,228.5	138.8	1,089.7
May - Mai.....	296.6	269.1	1,564.2	524.9	406.6	248.2	1,179.7	104.6	1,075.1
June - Juin.....	287.4	332.3	1,608.9	544.8	400.3	258.1	1,203.2	111.7	1,091.5
July - Juillet.....	312.7	306.9	1,603.1	536.4	402.0	251.2	1,189.6	112.0	1,077.6
August - Août.....	351.9	363.3	1,615.5	519.5	399.6	253.7	1,172.8	115.4	1,057.4
September - Septembre.....	332.3	262.8	1,546.0	511.0	407.8	254.6	1,173.4	113.1	1,060.3
October - Octobre.....	317.8	290.0	1,518.2	504.9	411.2	245.6	1,161.7	125.1	1,036.6
November - Novembre.....	339.3	411.3	1,590.2	486.9	418.9	238.4	1,144.2	131.2	1,013.0
December - Décembre.....	306.5	267.7	1,551.4	461.3	462.4	230.1	1,153.8	152.1	1,001.7
1976 - January - Janvier.....	327.7	366.6	1,590.3	468.3	464.7	255.1	1,188.1	158.6	1,029.5
February(r) - Février(r).....	327.6	340.6	1,603.3	467.6	461.7	257.5	1,186.8	161.9	1,024.9
March(p) - Mars(p).....	326.3	311.9	1,588.9	476.1	460.4	252.3	1,188.8	165.3	1,023.5

TABLE 3. Estimated Value of Shipments, Orders and Inventory in Manufacturing Industries grouped according to the Standard Industrial Classification - Continued

TABLEAU 3. Valeur estimative des livraisons, commandes et stocks des industries manufacturières groupées d'après la classification type des industries - suite

Group 15 - Transportation Equipment Industries
Groupe 15 - Fabrication d'équipement de transport

Date	Shipments Livraisons	New orders received during month Nouvelles commandes reçues au cours du mois	Unfilled orders at end of month Commandes en carnet à la fin du mois	All inventory held at end of month Ensemble des stocks détenus à la fin du mois				Inventory held but not owned Stocks détenus mais non possédés	Total inventory owned Total des stocks possédés		
				Raw materials Matières premières			Goods in process Produits en cours			Finished products Produits finis	Total
millions of dollars - en millions de dollars											
Unadjusted for seasonal variation - Chiffres non-désaisonnalisés											
1972 - Average - Moyenne.....	645.6	656.3	1,068.7	309.8	597.9	189.1	1,097.8	210.8	886.1		
1973 - Average - Moyenne.....	739.7	789.2	1,369.9	384.7	631.4	195.4	1,211.6	203.5	1,008.0		
1974 - Average - Moyenne.....	824.5	879.3	2,116.5	513.8	679.9	230.3	1,424.0	192.6	1,231.3		
1974 - January - Janvier.....	815.2	837.3	1,771.1	446.9	627.4	229.1	1,303.5	170.7	1,132.8		
February - Février.....	776.0	827.5	1,822.5	459.3	636.4	245.9	1,341.6	173.2	1,168.4		
March - Mars.....	811.8	888.1	1,898.8	469.6	649.3	241.6	1,360.5	174.1	1,186.5		
April - Avril.....	819.0	871.9	1,951.5	465.8	643.4	237.5	1,346.8	175.8	1,170.9		
May - Mai.....	905.2	932.8	1,979.1	479.0	633.8	239.9	1,352.7	175.4	1,177.3		
June - Juin.....	818.6	905.7	2,066.1	476.3	639.7	221.5	1,337.5	183.7	1,153.8		
July - Juillet.....	638.7	726.1	2,153.5	504.1	637.9	199.7	1,341.7	190.5	1,151.2		
August - Août.....	616.5	785.5	2,322.4	529.8	695.2	207.1	1,432.2	196.6	1,235.6		
September - Septembre.....	866.1	939.4	2,395.8	561.8	726.1	207.4	1,495.3	214.6	1,280.7		
October - Octobre.....	1,009.9	930.1	2,315.9	562.7	735.1	249.5	1,547.4	209.3	1,338.1		
November - Novembre.....	998.5	997.8	2,315.1	583.6	775.0	245.9	1,604.5	223.9	1,380.6		
December - Décembre.....	818.7	910.2	2,406.6	626.3	760.0	238.6	1,624.9	224.4	1,400.6		
Total.....	9,894.8										
1975 - January - Janvier.....	746.7	732.4	2,392.4	615.7	762.4	255.7	1,633.7	230.2	1,403.5		
February - Février.....	780.4	770.8	2,382.6	606.8	743.6	280.4	1,630.9	234.2	1,396.6		
March - Mars.....	925.6	896.5	2,353.5	581.3	793.5	267.0	1,641.9	271.2	1,370.6		
April - Avril.....	969.7	878.3	2,262.0	558.1	820.8	275.4	1,654.4	287.8	1,366.5		
May - Mai.....	974.8	919.8	2,207.0	548.2	857.6	260.7	1,666.6	303.3	1,363.2		
June - Juin.....	962.6	932.9	2,177.3	548.5	905.5	268.2	1,722.2	315.6	1,406.7		
July - Juillet.....	770.3	710.8	2,117.8	538.1	883.8	253.2	1,675.1	314.9	1,360.2		
August - Août.....	791.9	811.5	2,137.5	556.9	913.7	257.3	1,727.9	337.8	1,390.1		
September - Septembre.....	1,039.9	1,010.6	2,108.2	577.1	960.4	258.2	1,795.8	365.8	1,429.9		
October - Octobre.....	1,143.1	1,118.9	2,084.1	577.8	973.7	262.7	1,814.3	358.2	1,456.1		
November - Novembre.....	1,054.8	995.4	2,024.7	562.0	984.1	265.3	1,811.4	321.5	1,490.0		
December - Décembre.....	960.8	978.5	2,042.4	578.4	998.1	253.5	1,830.1	319.1	1,511.1		
Total.....	11,119.6										
1976 - January - Janvier.....	989.7	914.9	1,967.6	567.2	988.6	284.0	1,839.8	326.5	1,513.3		
February(r) - Février(r).....	1,033.2	1,027.3	1,961.7	574.7	961.2	295.6	1,831.5	305.9	1,525.6		
March(p) - Mars(p).....	1,230.1	1,177.0	1,908.5	579.7	1,021.0	297.3	1,898.0	299.9	1,598.0		
Adjusted for seasonal variation - Chiffres désaisonnalisés											
M.C.D. - M.D.C.....	4	6	3	1	2	2	2	2	2		
1974 - January - Janvier.....	791.5	836.0	1,748.0	446.3	632.5	222.3	1,301.1	183.4	1,117.7		
February - Février.....	775.2	851.1	1,823.9	458.8	648.7	232.3	1,339.8	188.7	1,151.1		
March - Mars.....	745.2	803.2	1,881.9	470.9	643.6	227.7	1,342.2	183.6	1,158.6		
April - Avril.....	748.0	830.6	1,964.5	470.5	642.5	225.4	1,338.4	183.1	1,155.3		
May - Mai.....	775.3	835.3	2,024.5	487.1	651.6	230.3	1,369.0	180.0	1,189.0		
June - Juin.....	771.2	887.5	2,140.8	493.7	644.0	214.3	1,352.0	181.5	1,170.5		
July - Juillet.....	794.4	839.9	2,186.3	512.4	677.6	217.7	1,407.7	185.3	1,222.4		
August - Août.....	886.5	1,046.8	2,346.6	520.9	691.9	216.5	1,429.3	188.3	1,241.1		
September - Septembre.....	882.6	877.1	2,341.1	538.7	700.8	215.7	1,475.2	198.1	1,277.1		
October - Octobre.....	899.0	825.2	2,267.3	561.8	720.3	257.6	1,539.7	195.3	1,344.4		
November - Novembre.....	938.1	998.0	2,327.2	572.8	741.9	252.5	1,567.2	208.6	1,358.6		
December - Décembre.....	939.3	953.1	2,341.0	605.9	758.0	253.5	1,617.4	234.9	1,382.5		
1975 - January - Janvier.....	713.3	732.0	2,359.8	615.1	769.0	248.3	1,632.4	247.9	1,384.5		
February - Février.....	777.3	803.8	2,386.2	606.2	759.0	265.0	1,630.2	256.2	1,374.0		
March - Mars.....	854.5	803.3	2,335.0	582.9	786.5	250.9	1,620.3	286.8	1,333.5		
April - Avril.....	854.5	795.9	2,276.4	563.5	819.2	261.4	1,644.1	299.7	1,344.4		
May - Mai.....	878.0	858.3	2,256.7	557.1	883.2	250.0	1,690.3	311.6	1,378.7		
June - Juin.....	896.9	896.5	2,256.3	568.7	911.3	260.1	1,740.1	311.6	1,428.5		
July - Juillet.....	979.2	872.7	2,149.8	546.9	938.1	276.2	1,761.2	306.3	1,454.9		
August - Août.....	1,160.2	1,171.7	2,161.3	547.8	909.4	269.5	1,726.7	322.9	1,403.8		
September - Septembre.....	1,029.1	928.8	2,061.0	574.3	927.1	268.4	1,769.8	337.2	1,432.6		
October - Octobre.....	1,001.3	981.3	2,041.0	577.4	954.8	271.4	1,803.6	334.1	1,469.5		
November - Novembre.....	1,032.4	1,025.9	2,034.5	551.4	941.9	272.5	1,765.8	299.5	1,466.3		
December - Décembre.....	1,025.2	976.1	1,985.4	559.4	996.2	269.5	1,825.1	335.0	1,490.1		
1976 - January - Janvier.....	991.3	946.1	1,940.2	566.8	997.6	275.9	1,840.3	351.9	1,488.4		
February(r) - Février(r).....	1,026.3	1,051.3	1,965.2	574.1	981.6	279.4	1,835.1	335.3	1,499.8		
March(p) - Mars(p).....	1,052.3	981.6	1,894.5	581.3	1,012.0	278.9	1,872.2	317.5	1,554.7		

TABLE 3. Estimated Value of Shipments, Orders and Inventory in Manufacturing Industries grouped according to the Standard Industrial Classification - Continued

TABLÉAU 3. Valeur estimative des livraisons, commandes et stocks des industries manufacturières groupées d'après la classification type des industries - suite

Group 16 - Electrical Products Industries
Groupe 16 - Fabrication de produits électriques

Date	Shipments Livraisons	New orders received during month Nouvelles commandes reçues au cours du mois	Unfilled orders at end of month Commandes en carnet à la fin du mois	All inventory held at end of month Ensemble des stocks détenus à la fin du mois			Inventory held but not owned Stocks détenus mais non possédés	Total inventory owned Total des stocks possédés	
				Raw materials Matières premières	Goods in process Produits en cours	Finished products Produits finis			
				Total					
millions of dollars - en millions de dollars									
Unadjusted for seasonal variation - Chiffres non-désaisonnalisés									
1972 - Average - Moyenne.....	255.2	260.6	856.6	209.5	294.9	269.9	774.5	32.8	741.6
1973 - Average - Moyenne.....	290.5	325.4	1,127.8	254.1	311.9	278.9	845.0	20.0	824.9
1974 - Average - Moyenne.....	359.3	401.6	1,697.2	367.2	434.5	329.1	1,130.8	39.7	1,091.1
1974 - January - Janvier.....	292.9	336.4	1,402.8	299.9	361.6	279.4	941.0	24.7	916.3
February - Février.....	307.6	408.9	1,504.1	309.0	375.7	295.9	980.7	28.1	952.6
March - Mars.....	359.2	404.5	1,549.4	324.4	391.5	306.6	1,022.6	31.7	990.9
April - Avril.....	347.2	416.7	1,618.8	338.7	397.7	317.5	1,053.9	33.1	1,020.8
May - Mai.....	356.2	427.2	1,689.8	358.7	415.6	329.9	1,104.3	35.4	1,069.0
June - Juin.....	386.2	399.1	1,702.7	366.6	439.2	348.8	1,154.7	38.5	1,116.1
July - Juillet.....	345.6	362.4	1,719.5	381.9	443.3	327.6	1,152.9	41.4	1,111.4
August - Août.....	340.5	439.5	1,818.4	440.4	458.0	323.2	1,221.6	42.0	1,179.6
September - Septembre.....	396.1	386.9	1,809.1	395.8	465.2	339.5	1,200.5	44.3	1,156.1
October - Octobre.....	422.7	457.8	1,844.2	398.4	477.8	339.2	1,215.5	51.2	1,164.3
November - Novembre.....	394.1	390.2	1,840.2	402.8	481.0	351.9	1,235.8	55.9	1,179.9
December - Décembre.....	362.8	390.5	1,867.9	389.9	507.3	389.5	1,286.7	50.1	1,236.6
Total.....	4,311.6								
1975 - January - Janvier.....	335.8	345.0	1,877.2	409.4	456.4	408.8	1,274.5	55.5	1,219.0
February - Février.....	355.8	360.5	1,881.9	410.0	464.2	417.4	1,291.6	56.5	1,235.1
March - Mars.....	402.4	400.3	1,879.8	391.0	460.5	426.0	1,277.5	61.5	1,216.0
April - Avril.....	368.0	370.5	1,882.3	382.7	466.1	440.3	1,289.2	70.5	1,218.7
May - Mai.....	370.5	427.2	1,939.0	376.0	476.8	435.4	1,288.2	68.4	1,219.8
June - Juin.....	412.7	408.0	1,934.3	380.4	448.5	437.7	1,266.6	68.3	1,198.3
July - Juillet.....	344.7	161.2	1,750.8	376.9	437.2	395.7	1,209.8	65.2	1,144.6
August - Août.....	338.3	378.0	1,790.4	379.9	436.3	380.2	1,196.4	65.2	1,131.2
September - Septembre.....	414.1	385.8	1,762.1	360.6	430.3	362.2	1,153.1	66.9	1,086.2
October - Octobre.....	407.5	489.9	1,844.6	347.9	445.0	356.9	1,149.8	78.3	1,071.6
November - Novembre.....	391.4	340.3	1,793.5	336.6	445.5	365.6	1,147.7	81.1	1,066.6
December - Décembre.....	379.5	403.3	1,817.2	346.1	443.4	374.4	1,163.9	76.7	1,087.3
Total.....	4,520.7								
1976 - January - Janvier.....	352.4	321.4	1,786.2	355.3	460.9	363.7	1,179.8	77.3	1,102.6
February(r) - Février(r).....	388.7	383.5	1,781.0	350.0	470.3	378.0	1,198.3	79.2	1,119.0
March(p) - Mars(p).....	432.8	373.2	1,721.4	355.8	481.9	398.4	1,236.0	81.2	1,154.8
Adjusted for seasonal variation - Chiffres désaisonnalisés									
M.C.D. - M.D.C.....	3	6	1	1	1	2	1	2	1
1974 - January - Janvier.....	323.7	367.2	1,412.0	302.1	368.3	292.6	963.0	24.6	938.4
February - Février.....	332.7	404.4	1,483.7	308.2	379.6	298.0	985.8	27.2	958.6
March - Mars.....	355.9	414.2	1,542.0	329.6	389.9	296.1	1,015.6	31.1	984.5
April - Avril.....	355.4	408.2	1,594.8	341.5	398.0	297.2	1,036.7	33.0	1,003.7
May - Mai.....	375.3	441.1	1,660.6	358.6	415.6	302.7	1,076.9	35.7	1,041.3
June - Juin.....	378.7	422.7	1,704.6	364.4	433.1	318.5	1,116.0	41.8	1,074.2
July - Juillet.....	381.3	403.8	1,727.1	369.9	444.9	319.3	1,134.1	43.5	1,090.6
August - Août.....	375.8	442.2	1,793.5	427.3	451.4	326.3	1,205.0	43.4	1,161.6
September - Septembre.....	349.7	393.7	1,837.5	396.5	459.3	354.4	1,210.2	42.5	1,167.7
October - Octobre.....	367.9	401.4	1,871.0	400.5	473.6	365.0	1,239.1	49.0	1,190.1
November - Novembre.....	363.2	366.9	1,874.7	413.8	477.4	381.0	1,272.2	54.5	1,217.7
December - Décembre.....	357.5	364.3	1,881.5	393.3	522.7	415.3	1,331.3	49.7	1,281.6
1975 - January - Janvier.....	368.7	377.2	1,890.0	412.4	464.8	428.5	1,305.7	55.4	1,250.3
February - Février.....	384.9	351.5	1,856.6	409.0	469.3	420.5	1,298.8	54.9	1,243.9
March - Mars.....	395.5	408.2	1,869.3	397.5	458.8	411.5	1,267.8	60.2	1,207.6
April - Avril.....	373.3	357.8	1,853.8	386.2	466.7	412.5	1,265.4	70.2	1,195.3
May - Mai.....	397.6	448.7	1,904.9	376.1	477.0	399.7	1,252.8	69.4	1,183.4
June - Juin.....	400.7	432.2	1,936.4	378.0	442.3	400.0	1,220.3	74.2	1,146.1
July - Juillet.....	383.7	206.9	1,759.6	364.7	438.7	385.6	1,189.0	68.5	1,120.5
August - Août.....	376.9	383.2	1,765.9	368.4	430.0	383.9	1,182.3	67.6	1,114.7
September - Septembre.....	364.2	387.4	1,789.1	361.4	424.8	378.2	1,164.4	64.2	1,100.2
October - Octobre.....	352.4	436.1	1,872.8	349.7	441.1	383.9	1,174.7	75.0	1,099.7
November - Novembre.....	364.7	320.1	1,828.2	345.9	442.2	395.8	1,183.9	79.1	1,104.8
December - Décembre.....	364.3	366.9	1,830.8	349.3	457.1	398.9	1,205.3	76.0	1,129.3
1976 - January - Janvier.....	394.1	361.9	1,798.6	357.9	469.4	381.4	1,208.7	77.1	1,131.6
February(r) - Février(r).....	410.8	369.4	1,757.2	349.2	475.5	380.9	1,205.6	77.0	1,128.6
March(p) - Mars(p).....	415.9	369.8	1,711.1	361.9	480.1	384.8	1,226.8	79.5	1,147.3

TABLE 3. Estimated Value of Shipments, Orders and Inventory in Manufacturing Industries grouped according to the Standard Industrial Classification - Continued

TABLEAU 3. Valeur estimative des livraisons, commandes et stocks des industries manufacturières groupées d'après la classification type des industries - suite

Group 17 - Non-metallic Mineral Products Industries
Groupe 17 - Fabrication de produits minéraux non métalliques

Date	Shipments Livraisons	New orders received during month(1)	Unfilled orders at end of month(1)	All inventory held at end of month			Inventory held but not owned Stocks détenus mais non possédés	Total inventory owned Total des stocks possédés
		Nouvelles commandes reçues au cours du mois(1)	Commandes en carnet à la fin du mois(1)	Ensemble des stocks détenus à la fin du mois				
				Raw materials Matières premières	Goods in process Produits en cours	Finished products Produits finis		
millions of dollars - en millions de dollars								
Unadjusted for seasonal variation - Chiffres non-désaisonnalisés								
1972 - Average - Moyenne.....	138.7		88.1	25.1	111.6	244.9	-	224.9
1973 - Average - Moyenne.....	161.4		97.0	24.1	117.0	238.2	-	238.2
1974 - Average - Moyenne.....	191.5		146.1	28.4	128.3	302.9	-	302.9
1974 - January - Janvier.....	139.1		115.6	24.2	115.1	254.9	-	254.9
February - Février.....	148.5		122.4	27.7	123.9	274.0	-	274.0
March - Mars.....	165.8		123.9	30.9	132.1	286.9	-	286.9
April - Avril.....	175.4		131.4	32.5	136.5	300.4	-	300.4
May - Mai.....	209.1		138.3	32.8	136.9	308.1	-	308.1
June - Juin.....	213.7		143.2	31.0	135.0	309.3	-	309.3
July - Juillet.....	216.7		152.0	29.1	126.5	307.7	-	307.7
August - Août.....	217.3		157.3	27.4	124.6	309.4	-	309.4
September - Septembre.....	219.5		162.3	26.7	124.9	314.0	-	314.0
October - Octobre.....	230.3		164.3	26.3	123.5	314.1	-	314.1
November - Novembre.....	199.2		170.8	26.6	128.4	325.8	-	325.8
December - Décembre.....	163.2		171.6	26.5	133.2	331.4	-	331.4
Total.....	2,298.4							
1973 - January - Janvier.....	156.0		180.3	31.5	150.9	362.7	-	362.7
February - Février.....	154.9		179.1	36.1	160.3	375.5	-	375.5
March - Mars.....	163.9		176.2	37.9	173.9	388.0	-	388.0
April - Avril.....	189.0		176.2	40.5	177.0	393.8	-	393.8
May - Mai.....	212.4		175.5	41.5	177.0	394.0	-	394.0
June - Juin.....	230.9		178.3	40.9	177.9	397.1	-	397.1
July - Juillet.....	234.7		184.5	37.1	169.0	390.7	-	390.7
August - Août.....	228.3		185.9	34.4	162.6	382.9	-	382.9
September - Septembre.....	242.1		184.5	33.7	156.2	374.4	-	374.4
October - Octobre.....	259.1		181.4	32.2	158.0	371.6	-	371.6
November - Novembre.....	231.7		180.8	31.9	154.1	366.8	-	366.8
December - Décembre.....	197.3		188.1	36.0	160.5	384.6	-	384.6
Total.....	2,500.4							
1976 - January - Janvier.....	172.4		184.3	42.4	180.1	406.8	-	406.8
February(r) - Février(r).....	186.7		181.8	47.5	192.5	421.9	-	421.9
March(p) - Mars(p).....	208.5		182.3	52.0	199.0	433.3	-	433.3
Adjusted for seasonal variation - Chiffres désaisonnalisés								
M.C.D. - M.D.C.....	3	2	3	2	1	1		
1974 - January - Janvier.....	181.6	115.8	25.2	117.3	258.3	-	258.3	
February - Février.....	199.2	124.7	26.6	119.5	270.8	-	270.8	
March - Mars.....	192.3	127.2	27.2	122.0	276.4	-	276.4	
April - Avril.....	185.2	136.3	28.4	123.6	288.3	-	288.3	
May - Mai.....	187.3	142.0	29.1	124.4	295.5	-	295.5	
June - Juin.....	186.3	147.0	27.9	127.9	302.8	-	302.8	
July - Juillet.....	192.9	151.5	28.0	127.5	307.0	-	307.0	
August - Août.....	191.3	154.4	28.1	129.4	311.9	-	311.9	
September - Septembre.....	190.4	156.8	29.0	133.4	319.2	-	319.2	
October - Octobre.....	194.6	160.6	30.2	136.8	327.6	-	327.6	
November - Novembre.....	197.3	166.2	31.7	140.9	338.8	-	338.8	
December - Décembre.....	204.1	167.4	30.8	142.7	340.9	-	340.9	
1975 - January - Janvier.....	203.0	180.9	33.0	153.8	367.7	-	367.7	
February - Février.....	207.9	182.6	34.8	154.6	372.0	-	372.0	
March - Mars.....	189.0	180.9	33.4	160.4	374.7	-	374.7	
April - Avril.....	198.5	182.9	35.4	160.2	378.5	-	378.5	
May - Mai.....	195.3	180.2	36.8	160.7	377.7	-	377.7	
June - Juin.....	196.6	183.1	36.8	168.4	388.3	-	388.3	
July - Juillet.....	208.7	183.8	35.8	170.4	390.0	-	390.0	
August - Août.....	205.7	182.5	35.4	169.0	386.9	-	386.9	
September - Septembre.....	206.3	178.2	36.7	167.0	381.9	-	381.9	
October - Octobre.....	219.2	177.4	37.1	175.8	389.8	-	389.8	
November - Novembre.....	234.4	175.9	38.0	169.4	383.3	-	383.3	
December - Décembre.....	240.1	183.6	42.2	172.1	397.9	-	397.9	
1976 - January - Janvier.....	230.2	184.9	44.5	183.6	413.0	-	413.0	
February(r) - Février(r).....	246.0	185.4	45.8	185.6	416.8	-	416.8	
March(p) - Mars(p).....	229.7	187.1	45.9	183.4	416.4	-	416.4	

See footnote(s) on page 63. - Voir note(s) à la page 63.

TABLE 3. Estimated Value of Shipments, Orders and Inventory in Manufacturing Industries grouped according to the Standard Industrial Classification - Continued

TABLE 3. Valeur estimative des livraisons, commandes et stocks des industries manufacturières groupées d'après la classification type des industries - suite

Group 18 - Petroleum and Coal Products Industries
Groupe 18 - Fabrication de produits du pétrole et du charbon

Date	Shipments Livraisons	New orders received during month(1) Nouvelles commandes reçues au cours du mois(1)	Unfilled orders at end of month(1) Commandes en carnet à la fin du mois(1)	All inventory held at end of month Ensemble des stocks détenus à la fin du mois			Inventory held but not owned Stocks détenus mais non possédés	Total inventory owned Total des stocks possédés
				Raw materials Matières premières	Goods in process Produits en cours	Finished products Produits finis		
				Total				
millions of dollars - en millions de dollars								
Unadjusted for seasonal variation - Chiffres non-désaisonnalisés								
1972 - Average - Moyenne.....	203.4			101.9	34.6	182.5	319.1	319.1
1973 - Average - Moyenne.....	246.9			128.3	38.2	208.0	374.6	374.6
1974 - Average - Moyenne.....	408.7			250.5	64.8	388.5	703.8	703.8
1974 - January - Janvier.....	335.4			194.6	47.3	282.0	524.0	524.0
February - Février.....	334.5			220.5	50.3	302.3	573.1	573.1
March - Mars.....	362.1			255.4	51.6	339.4	646.5	646.5
April - Avril.....	381.5			257.5	60.0	348.0	665.6	665.6
May - Mai.....	402.8			229.2	69.3	338.8	637.4	637.4
June - Juin.....	428.2			244.6	71.6	383.5	699.8	699.8
July - Juillet.....	444.8			265.6	71.8	405.5	742.9	742.9
August - Août.....	408.6			253.0	69.4	448.8	771.3	771.3
September - Septembre.....	399.5			271.1	73.4	473.3	817.9	817.9
October - Octobre.....	461.4			206.7	70.3	452.2	783.3	783.3
November - Novembre.....	459.1			253.6	66.6	445.6	765.8	765.8
December - Décembre.....	485.9			300.0	76.3	442.5	818.9	818.9
Total.....	4,904.4							
1975 - January - Janvier.....	435.5			291.8	82.2	453.0	826.9	826.9
February - Février.....	435.4			249.4	91.9	441.9	783.2	783.2
March - Mars.....	432.0			326.9	89.3	476.2	892.3	892.3
April - Avril.....	447.6			282.7	86.5	471.5	840.6	840.6
May - Mai.....	457.7			274.3	80.9	458.0	813.2	813.2
June - Juin.....	469.6			323.2	71.2	440.5	835.0	835.0
July - Juillet.....	465.4			276.7	73.6	447.6	797.8	797.8
August - Août.....	459.3			267.6	73.0	485.1	825.7	825.7
September - Septembre.....	476.7			331.4	85.4	482.4	899.2	899.2
October - Octobre.....	494.7			353.7	90.7	462.3	906.7	906.7
November - Novembre.....	483.1			350.4	97.8	466.0	914.1	914.1
December - Décembre.....	571.1			372.7	97.1	490.4	960.2	960.2
Total.....	5,628.2							
1976 - January - Janvier.....	561.4			324.0	102.1	464.1	890.2	890.2
February(r) - Février(r).....	513.7			346.2	106.0	482.7	935.0	935.0
March(p) - Mars(p).....	535.3			339.0	107.3	503.3	949.6	949.6
Adjusted for seasonal variation - Chiffres désaisonnalisés								
M.C.D. - M.D.C.	3			3	4	3	2	2
1974 - January - Janvier.....	309.2			197.1	47.0	283.6	527.7	527.7
February - Février.....	343.3			216.8	48.6	304.4	569.8	569.8
March - Mars.....	366.4			248.6	50.5	335.2	634.3	634.3
April - Avril.....	387.3			237.6	57.6	357.9	653.1	653.1
May - Mai.....	406.5			217.9	64.6	368.8	651.3	651.3
June - Juin.....	458.3			234.7	69.5	405.1	709.3	709.3
July - Juillet.....	434.9			263.5	71.7	406.2	741.4	741.4
August - Août.....	404.3			256.7	74.1	427.3	758.1	758.1
September - Septembre.....	425.5			285.3	77.1	432.6	795.0	795.0
October - Octobre.....	456.5			267.7	74.5	429.1	771.3	771.3
November - Novembre.....	453.8			276.0	67.9	442.4	786.3	786.3
December - Décembre.....	463.2			316.9	77.7	461.7	856.3	856.3
1975 - January - Janvier.....	405.5			295.2	81.7	455.9	832.8	832.8
February - Février.....	445.8			245.1	88.7	446.0	779.8	779.8
March - Mars.....	439.6			316.9	87.3	470.6	874.8	874.8
April - Avril.....	454.6			260.1	83.1	484.3	827.5	827.5
May - Mai.....	460.3			260.1	75.3	498.8	834.2	834.2
June - Juin.....	503.1			310.6	69.1	465.3	845.0	845.0
July - Juillet.....	449.0			274.6	73.4	448.7	796.7	796.7
August - Août.....	468.5			271.5	78.1	461.9	811.5	811.5
September - Septembre.....	491.1			349.8	90.0	440.2	880.0	880.0
October - Octobre.....	495.0			363.3	96.3	438.6	898.2	898.2
November - Novembre.....	488.9			382.1	100.1	463.0	945.2	945.2
December - Décembre.....	537.3			393.9	98.7	512.6	1,005.2	1,005.2
1976 - January - Janvier.....	521.3			327.6	101.5	467.3	896.4	896.4
February(r) - Février(r).....	517.9			340.3	102.3	487.7	930.3	930.3
March(p) - Mars(p).....	528.8			327.9	105.0	497.5	930.4	930.4

TABLE 3. Estimated Value of Shipments, Orders and Inventory in Manufacturing Industries grouped according to the Standard Industrial Classification - Continued

TABLEAU 3. Valeur estimative des livraisons, commandes et stocks des industries manufacturières groupées d'après la classification type des industries - suite

Group 19 - Chemical and Chemical Products Industries
Groupe 19 - Industrie chimique

Date	Shipments Livraisons	New orders received during month(1) Nouvelles commandes reçues au cours du mois(1)	Unfilled orders at end of month(1) Commandes en carnet à la fin du mois(1)	All inventory held at end of month Ensemble des stocks détenus à la fin du mois			Inventory held but not owned Stocks détenus mais non possédés	Total inventory owned Total des stocks possédés	
				Raw materials Matières premières	Goods in process Produits en cours	Finished products Produits finis			Total
millions of dollars - en millions de dollars									
Unadjusted for seasonal variation - Chiffres non-désaisonnalisés									
1972 - Average - Moyenne.....	246.2			222.2	54.6	226.8	503.7	503.7	
1973 - Average - Moyenne.....	290.1			247.2	64.7	232.0	544.0	544.0	
1974 - Average - Moyenne.....	378.1			361.0	82.7	270.7	714.5	714.5	
1974 - January - Janvier.....	319.8			281.0	71.2	236.2	588.4	588.4	
February - Février.....	325.4			292.0	70.7	239.7	602.5	602.5	
March - Mars.....	355.9			304.7	75.5	250.7	630.9	630.9	
April - Avril.....	378.0			315.8	78.7	256.8	651.4	651.4	
May - Mai.....	413.8			328.6	79.7	262.4	670.8	670.8	
June - Juin.....	398.3			342.9	91.2	260.9	695.1	695.1	
July - Juillet.....	368.8			365.1	82.1	265.7	712.9	712.9	
August - Août.....	370.6			386.3	85.7	274.8	746.9	746.9	
September - Septembre.....	395.2			395.8	86.5	284.0	766.3	766.3	
October - Octobre.....	429.5			407.5	90.4	288.1	786.0	786.0	
November - Novembre.....	408.4			445.3	90.0	304.3	839.6	839.6	
December - Décembre.....	373.1			467.1	90.7	325.9	883.7	883.7	
Total.....	4,537.5								
1975 - January - Janvier.....	392.5			466.1	100.9	353.7	920.8	920.8	
February - Février.....	383.5			476.3	103.6	365.9	945.9	945.9	
March - Mars.....	393.8			479.3	105.0	383.9	968.2	968.2	
April - Avril.....	420.7			472.5	108.7	388.7	969.9	969.9	
May - Mai.....	443.3			469.2	109.8	388.6	967.6	967.6	
June - Juin.....	442.1			478.5	110.2	393.1	981.9	981.9	
July - Juillet.....	391.8			487.8	110.4	390.1	988.2	988.2	
August - Août.....	388.1			490.6	107.6	399.4	997.6	997.6	
September - Septembre.....	444.8			483.0	103.7	388.8	975.5	975.5	
October - Octobre.....	454.8			472.1	98.9	375.1	946.1	946.1	
November - Novembre.....	435.3			473.5	100.8	386.3	960.6	960.6	
December - Décembre.....	416.6			462.0	105.4	401.7	969.0	969.0	
Total.....	5,007.4								
1976 - January - Janvier.....	393.3			458.2	110.7	406.0	975.0	975.0	
February(r) - Février(r).....	418.9			455.5	112.8	416.9	985.2	985.2	
March(p) - Mars(p).....	469.9			460.6	109.3	426.8	996.7	996.7	
Adjusted for seasonal variation - Chiffres désaisonnalisés									
M.C.D. - M.D.C.....	3			2	3	2	2	2	
1974 - January - Janvier.....	343.3			280.1	69.4	231.0	580.5	580.5	
February - Février.....	348.7			288.7	67.6	233.4	589.7	589.7	
March - Mars.....	356.7			299.0	72.2	238.3	609.5	609.5	
April - Avril.....	349.6			313.9	75.9	246.0	635.8	635.8	
May - Mai.....	356.9			332.2	78.4	256.7	667.3	667.3	
June - Juin.....	368.3			349.2	91.3	259.9	700.4	700.4	
July - Juillet.....	390.2			367.9	84.5	268.6	721.0	721.0	
August - Août.....	394.2			385.4	87.3	280.9	753.6	753.6	
September - Septembre.....	391.0			397.5	89.0	296.7	783.2	783.2	
October - Octobre.....	408.7			413.7	92.0	305.4	811.1	811.1	
November - Novembre.....	424.1			445.3	93.6	316.6	855.5	855.5	
December - Décembre.....	416.2			462.7	94.1	325.9	882.7	882.7	
1975 - January - Janvier.....	420.1			464.6	98.3	346.1	909.0	909.0	
February - Février.....	410.6			471.0	99.0	356.6	926.6	926.6	
March - Mars.....	394.0			470.1	100.4	365.4	935.9	935.9	
April - Avril.....	387.6			469.1	104.9	372.6	946.6	946.6	
May - Mai.....	391.1			474.3	108.0	379.9	962.2	962.2	
June - Juin.....	401.8			487.1	110.4	391.4	988.9	988.9	
July - Juillet.....	414.6			491.3	113.6	394.4	999.3	999.3	
August - Août.....	422.3			489.2	109.7	407.8	1,006.7	1,006.7	
September - Septembre.....	432.0			485.5	106.9	406.1	998.5	998.5	
October - Octobre.....	431.8			479.8	100.6	398.1	978.5	978.5	
November - Novembre.....	462.0			473.8	105.1	402.4	981.3	981.3	
December - Décembre.....	451.8			458.3	109.6	402.2	970.1	970.1	
1976 - January - Janvier.....	429.7			456.7	107.9	397.2	961.8	961.8	
February(r) - Février(r).....	440.5			450.5	107.7	406.5	964.7	964.7	
March(p) - Mars(p).....	451.5			451.7	104.5	406.5	962.7	962.7	

See footnote(s) on page 63. - Voir note(s) à la page 63.

TABLE 3. Estimated Value of Shipments, Orders and Inventory in Manufacturing Industries grouped according to the Standard Industrial Classification – Concluded

TABLEAU 3. Valeur estimative des livraisons, commandes et stocks des industries manufacturières groupées d'après la classification type des industries - fin

Group 20 – Miscellaneous Manufacturing Industries

Groupe 20 – Industries manufacturières diverses

Date	Shipments — Livraisons	New orders received during month — Nouvelles commandes reçues au cours du mois	Unfilled orders at end of month — Commandes en carnet à la fin du mois	All inventory held at end of month — Ensemble des stocks détenus à la fin du mois			Inventory held but not owned — Stocks détenus mais non possédés	Total inventory owned — Total des stocks possédés	
		Raw materials — Matières premières	Goods in process — Produits en cours	Finished products — Produits finis	Total				
					Total				
millions of dollars – en millions de dollars									
Unadjusted for seasonal variation – Chiffres non-désaisonnalisés									
1972 – Average – Moyenne.....	105.6	103.9	131.5	134.2	55.2	86.4	276.0	276.0	
1973 – Average – Moyenne.....	119.8	124.0	143.5	173.5	68.3	105.5	347.4	347.4	
1974 – Average – Moyenne.....	145.8	147.4	190.3	252.0	89.9	133.2	475.2	475.2	
1974 – January – Janvier.....	125.6	147.8	176.4	210.3	77.2	114.7	402.3	402.3	
February – Février.....	136.0	144.7	185.0	222.4	80.7	120.1	423.3	423.3	
March – Mars.....	142.3	146.7	189.4	234.9	83.7	123.1	441.8	441.8	
April – Avril.....	141.1	143.3	191.6	242.5	88.2	129.0	459.7	459.7	
May – Mai.....	152.5	155.5	194.5	253.9	87.6	132.4	473.9	473.9	
June – Juin.....	147.6	152.4	199.3	253.4	88.5	135.9	477.9	477.9	
July – Juillet.....	130.7	137.7	206.2	269.3	92.3	136.0	497.6	497.6	
August – Août.....	147.1	144.4	203.5	274.0	95.0	138.7	507.7	507.7	
September – Septembre.....	157.1	143.2	189.5	273.9	93.6	134.1	501.6	501.6	
October – Octobre.....	172.3	176.9	194.1	266.4	95.3	137.1	498.8	498.8	
November – Novembre.....	163.4	149.8	180.5	263.8	96.1	143.1	503.1	503.1	
December – Décembre.....	133.8	127.3	173.9	259.3	100.9	155.1	515.3	515.3	
Total.....	1,750.1								
1975 – January – Janvier.....	129.0	132.3	177.2	266.8	105.4	163.3	535.5	535.5	
February – Février.....	137.8	145.7	185.1	263.5	106.2	163.0	532.8	532.8	
March – Mars.....	141.5	142.0	185.6	261.6	107.4	162.4	531.4	531.4	
April – Avril.....	147.8	151.6	189.4	254.2	106.0	159.4	519.7	519.7	
May – Mai.....	144.2	144.8	190.1	251.8	106.4	160.9	519.0	519.0	
June – Juin.....	145.4	140.3	184.9	252.5	101.5	167.2	521.1	521.1	
July – Juillet.....	138.8	144.3	190.4	250.3	97.5	160.4	508.3	508.3	
August – Août.....	144.6	145.5	191.4	252.2	99.7	162.5	514.4	514.4	
September – Septembre.....	162.9	154.3	182.8	241.9	92.5	152.7	487.2	487.2	
October – Octobre.....	167.1	168.0	183.7	249.0	92.5	149.9	491.5	491.5	
November – Novembre.....	160.4	164.8	188.1	238.5	94.1	149.6	482.2	482.2	
December – Décembre.....	150.8	144.1	181.5	245.8	97.4	152.4	495.5	495.5	
Total.....	1,759.8								
1976 – January – Janvier.....	141.1	137.5	177.8	243.7	98.6	154.1	496.4	496.4	
February(r) – Février(r).....	151.3	158.7	185.2	244.6	99.6	148.4	492.5	492.5	
March(p) – Mars(p).....	167.0	165.7	183.8	244.8	98.6	149.4	492.8	492.8	
Adjusted for seasonal variation – Chiffres désaisonnalisés									
M.C.D. – M.D.C.	3	4	2	1	2	2	1	1	
1974 – January – Janvier.....	146.5	160.6	187.7	216.1	78.8	120.0	414.9	414.9	
February – Février.....	151.3	154.4	190.8	226.2	81.3	121.9	429.4	429.4	
March – Mars.....	144.9	139.9	185.8	233.6	82.5	121.9	438.0	438.0	
April – Avril.....	145.4	141.3	181.7	240.2	85.1	125.2	450.5	450.5	
May – Mai.....	154.4	155.4	182.7	246.5	85.1	126.0	457.6	457.6	
June – Juin.....	147.1	152.9	188.5	245.5	85.5	126.4	457.4	457.4	
July – Juillet.....	143.3	148.3	193.5	261.1	92.0	130.8	483.9	483.9	
August – Août.....	143.1	143.7	194.2	268.2	94.2	135.3	497.7	497.7	
September – Septembre.....	139.5	132.6	187.3	273.5	95.0	135.6	504.1	504.1	
October – Octobre.....	144.7	159.3	201.9	269.3	97.6	145.9	512.8	512.8	
November – Novembre.....	146.3	140.8	196.4	274.7	100.4	153.2	523.8	523.8	
December – Décembre.....	147.4	147.6	196.6	270.5	102.2	160.3	533.0	533.0	
1975 – January – Janvier.....	149.9	141.8	188.6	274.2	107.6	171.0	552.8	552.8	
February – Février.....	153.1	155.4	190.9	268.0	107.2	165.4	540.6	540.6	
March – Mars.....	144.4	135.5	182.0	260.0	105.9	160.8	526.7	526.7	
April – Avril.....	150.8	148.3	179.5	251.8	102.3	154.8	508.9	508.9	
May – Mai.....	149.3	148.3	178.5	244.2	103.4	153.1	500.7	500.7	
June – Juin.....	142.9	139.4	175.0	244.5	98.1	155.6	498.2	498.2	
July – Juillet.....	149.8	153.4	178.6	242.7	97.3	154.5	494.5	494.5	
August – Août.....	143.1	147.0	182.5	246.9	98.9	158.6	504.4	504.4	
September – Septembre.....	145.0	143.1	180.6	241.7	93.9	154.6	490.2	490.2	
October – Octobre.....	140.1	150.6	191.1	252.0	94.9	159.6	506.5	506.5	
November – Novembre.....	143.7	157.5	204.9	248.5	98.5	160.3	507.3	507.3	
December – Décembre.....	164.8	165.5	205.6	256.8	98.7	157.5	513.0	513.0	
1976 – January – Janvier.....	167.5	151.1	189.2	250.4	100.7	161.4	512.5	512.5	
February(r) – Février(r).....	162.6	164.4	191.0	248.6	100.5	150.6	499.7	499.7	
March(p) – Mars(p).....	166.8	156.1	180.3	243.2	97.2	147.8	488.2	488.2	

TABLE 4. Estimated Value of Shipments, Orders and Inventory in Manufacturing Industries grouped according to an Economic Use Classification

TABLEAU 4. Valeur estimative des livraisons, commandes et stocks des industries manufacturières groupées d'après la classification économique en fonction de l'utilisation

Non-durable Consumer Goods Industries											
Industries des biens de consommation non durables											
Date	Shipments Livraisons	New orders received during month Nouvelles commandes reçues au cours du mois	Unfilled orders at end of month Commandes en carnet à la fin du mois	All inventory held at end of month Ensemble des stocks détenus à la fin du mois				Inventory held but not owned Stocks détenus mais non possédés	Total inventory owned Total des stocks possédés		
				Raw materials Matières premières			Goods in process Produits en cours			Finished products Produits finis	Total
millions of dollars - en millions de dollars											
Unadjusted for seasonal variation - Chiffres non-désaisonnalisés											
1972 - Average - Moyenne.....	1,275.2	1,279.2	256.9	780.8	205.8	854.9	1,841.4	-	1,841.4		
1973 - Average - Moyenne.....	1,476.3	1,478.9	295.1	958.1	242.3	952.7	2,153.3	-	2,153.3		
1974 - Average - Moyenne.....	1,833.5	1,834.8	327.0	1,352.1	309.1	1,307.8	2,969.0	-	2,969.0		
1974 - January - Janvier.....	1,570.3	1,573.3	312.6	1,157.0	277.0	1,102.3	2,536.3	-	2,536.3		
February - Février.....	1,628.4	1,616.3	300.5	1,225.4	281.4	1,145.0	2,651.7	-	2,651.7		
March - Mars.....	1,744.0	1,767.1	323.6	1,296.7	291.4	1,193.8	2,781.9	-	2,781.9		
April - Avril.....	1,715.8	1,725.3	333.0	1,324.3	309.4	1,248.5	2,882.3	-	2,882.3		
May - Mai.....	1,829.8	1,842.3	345.6	1,324.3	317.4	1,265.9	2,907.6	-	2,907.6		
June - Juin.....	1,822.5	1,844.7	367.8	1,370.1	321.9	1,342.5	3,034.5	-	3,034.5		
July - Juillet.....	1,865.9	1,845.5	347.4	1,415.7	314.1	1,315.7	3,045.4	-	3,045.4		
August - Août.....	1,920.4	1,894.3	321.3	1,407.8	313.7	1,353.4	3,074.9	-	3,074.9		
September - Septembre.....	1,951.5	1,955.1	324.9	1,406.9	320.1	1,415.0	3,141.9	-	3,141.9		
October - Octobre.....	2,057.1	2,046.9	314.7	1,398.1	320.6	1,432.6	3,151.3	-	3,151.3		
November - Novembre.....	2,004.0	1,996.9	307.6	1,411.5	317.5	1,429.3	3,158.2	-	3,158.2		
December - Décembre.....	1,893.1	1,911.1	325.6	1,487.9	324.8	1,450.2	3,262.9	-	3,262.9		
Total.....	22,002.7										
1975 - January - Janvier.....	1,774.0	1,784.7	336.2	1,488.6	334.9	1,492.7	3,316.2	-	3,316.2		
February - Février.....	1,857.8	1,838.2	316.6	1,428.2	346.1	1,476.1	3,250.4	-	3,250.4		
March - Mars.....	1,900.2	1,901.5	317.9	1,519.8	348.5	1,522.5	3,390.8	-	3,390.8		
April - Avril.....	1,933.3	1,948.9	333.5	1,488.4	360.5	1,560.5	3,409.3	-	3,409.3		
May - Mai.....	2,011.1	2,025.2	347.6	1,496.2	350.2	1,558.9	3,405.4	-	3,405.4		
June - Juin.....	2,078.9	2,083.4	352.1	1,548.9	337.4	1,547.8	3,434.1	-	3,434.1		
July - Juillet.....	2,078.9	2,066.8	339.9	1,604.4	327.0	1,518.9	3,450.2	-	3,450.2		
August - Août.....	2,110.3	2,094.3	324.0	1,546.5	332.2	1,559.6	3,438.3	-	3,438.3		
September - Septembre.....	2,233.4	2,223.1	313.6	1,584.0	346.0	1,553.6	3,483.6	-	3,483.6		
October - Octobre.....	2,264.9	2,253.1	301.9	1,583.2	355.1	1,548.1	3,486.5	-	3,486.5		
November - Novembre.....	2,129.0	2,134.1	307.0	1,564.1	354.0	1,552.6	3,470.8	-	3,470.8		
December - Décembre.....	2,184.6	2,180.5	302.9	1,604.3	352.1	1,546.3	3,502.7	-	3,502.7		
Total.....	24,551.7										
1976 - January - Janvier.....	2,058.1	2,064.4	309.3	1,570.3	367.3	1,542.6	3,480.2	-	3,480.2		
February(r) - Février(r).....	2,092.7	2,099.0	315.6	1,602.8	374.1	1,589.4	3,566.2	-	3,566.2		
March(p) - Mars(p).....	2,232.0	2,247.8	331.4	1,613.0	382.0	1,636.5	3,631.5	-	3,631.5		
Adjusted for seasonal variation - Chiffres désaisonnalisés											
M.C.D. - M.D.C.	2	2	2	2	2	2	1		1		
1974 - January - Janvier.....	1,693.8	1,699.4	318.2	1,165.8	274.9	1,121.8	2,562.5	-	2,562.5		
February - Février.....	1,730.9	1,727.8	315.1	1,199.6	276.2	1,160.1	2,635.9	-	2,635.9		
March - Mars.....	1,745.5	1,775.2	344.8	1,284.7	286.9	1,197.6	2,769.2	-	2,769.2		
April - Avril.....	1,767.1	1,744.9	322.6	1,292.0	304.1	1,242.2	2,838.3	-	2,838.3		
May - Mai.....	1,820.7	1,820.9	322.8	1,301.7	305.0	1,265.6	2,872.3	-	2,872.3		
June - Juin.....	1,834.8	1,839.3	327.3	1,334.2	310.6	1,305.6	2,950.4	-	2,950.4		
July - Juillet.....	1,859.0	1,854.4	322.7	1,378.6	315.2	1,328.9	3,022.7	-	3,022.7		
August - Août.....	1,812.0	1,812.9	323.6	1,410.8	325.4	1,364.9	3,101.1	-	3,101.1		
September - Septembre.....	1,874.8	1,907.3	356.1	1,451.9	330.1	1,393.1	3,175.1	-	3,175.1		
October - Octobre.....	1,918.6	1,899.4	336.9	1,435.3	329.2	1,407.8	3,172.3	-	3,172.3		
November - Novembre.....	1,945.9	1,917.6	308.6	1,477.1	323.3	1,419.3	3,219.7	-	3,219.7		
December - Décembre.....	1,992.9	2,012.8	328.5	1,516.7	332.8	1,487.7	3,337.2	-	3,337.2		
1975 - January - Janvier.....	1,926.9	1,941.0	342.7	1,499.7	332.3	1,519.3	3,351.3	-	3,351.3		
February - Février.....	1,974.4	1,964.4	332.7	1,397.2	339.8	1,495.7	3,232.7	-	3,232.7		
March - Mars.....	1,898.8	1,905.6	339.5	1,504.9	343.0	1,526.3	3,374.2	-	3,374.2		
April - Avril.....	1,982.9	1,966.6	323.2	1,451.4	354.2	1,550.9	3,356.5	-	3,356.5		
May - Mai.....	2,019.0	2,021.1	325.3	1,470.0	336.4	1,557.9	3,364.3	-	3,364.3		
June - Juin.....	2,081.3	2,067.9	313.7	1,507.6	325.2	1,504.0	3,336.8	-	3,336.8		
July - Juillet.....	2,056.8	2,059.1	316.0	1,562.2	328.2	1,533.9	3,424.3	-	3,424.3		
August - Août.....	2,035.1	2,045.4	326.3	1,550.2	344.9	1,573.5	3,468.6	-	3,468.6		
September - Septembre.....	2,104.5	2,121.3	343.1	1,636.5	357.1	1,530.0	3,523.6	-	3,523.6		
October - Octobre.....	2,126.6	2,106.1	322.6	1,626.1	364.8	1,522.4	3,513.3	-	3,513.3		
November - Novembre.....	2,094.9	2,080.4	308.1	1,638.5	361.0	1,543.5	3,543.0	-	3,543.0		
December - Décembre.....	2,259.3	2,256.8	305.6	1,635.9	360.8	1,587.9	3,584.6	-	3,584.6		
1976 - January - Janvier.....	2,255.5	2,265.2	315.3	1,581.8	364.5	1,570.1	3,516.4	-	3,516.4		
February(r) - Février(r).....	2,181.3	2,198.0	332.0	1,567.3	367.2	1,610.5	3,545.0	-	3,545.0		
March(p) - Mars(p).....	2,166.5	2,188.8	354.3	1,596.7	375.9	1,640.0	3,612.6	-	3,612.6		

TABLE 4. Estimated Value of Shipments, Orders and Inventory in Manufacturing Industries grouped according to an Economic Use Classification - Continued
TABLEAU 4. Valeur estimative des livraisons, commandes et stocks des industries manufacturières groupées d'après la classification économique en fonction de l'utilisation - suite

Durable Consumer Goods Industries									
Industries des biens de consommation durables									
Date	Shipments — Livraisons	New orders received during month — Nouvelles commandes reçues au cours du mois	Unfilled orders at end of month — Commandes en carnet à la fin du mois	All inventory held at end of month — Ensemble des stocks détenus à la fin du mois				Inventory held but not owned(1) — Stocks détenus mais non possédés (1)	Total inventory owned(1) — Total des stocks possédés (1)
				Raw materials — Matières premières	Goods in process — Produits en cours	Finished products — Produits finis	Total		
millions of dollars - en millions de dollars									
Unadjusted for seasonal variation - Chiffres non-désaisonnalisés									
1972 - Average - Moyenne.....	235.0	239.8	153.6	246.3	103.5	230.9	581.2		
1973 - Average - Moyenne.....	272.7	277.5	211.1	330.2	116.5	272.8	719.6		
1974 - Average - Moyenne.....	321.3	321.8	277.5	467.2	146.4	309.4	923.1		
1974 - January - Janvier.....	267.7	310.9	269.8	400.9	130.4	277.7	809.0		
February - Février.....	295.9	335.7	309.6	424.9	138.1	293.1	856.2		
March - Mars.....	332.0	329.2	306.8	442.0	140.9	300.0	882.9		
April - Avril.....	326.3	315.6	296.2	450.6	145.5	308.3	904.4		
May - Mai.....	341.7	331.6	286.0	467.7	144.4	317.3	929.4		
June - Juin.....	330.2	317.6	273.3	478.8	145.4	319.7	944.0		
July - Juillet.....	298.9	303.9	278.3	495.5	149.2	304.4	949.1		
August - Août.....	310.7	308.2	275.8	500.9	151.5	301.1	953.5		
September - Septembre.....	347.7	348.7	276.8	496.2	154.1	295.9	946.2		
October - Octobre.....	375.9	368.2	269.1	489.4	150.9	314.8	955.1		
November - Novembre.....	347.8	335.0	256.3	483.9	151.6	329.8	965.4		
December - Décembre.....	282.0	258.0	232.3	476.5	154.9	350.8	982.2		
Total.....	3,856.7								
1975 - January - Janvier.....	270.2	282.0	244.1	461.7	156.4	362.0	980.1		
February - Février.....	284.8	280.6	239.8	453.5	155.7	375.0	984.1		
March - Mars.....	293.8	266.8	212.8	432.9	152.1	371.5	956.3		
April - Avril.....	301.7	289.2	200.3	420.8	154.0	369.8	944.5		
May - Mai.....	306.6	302.4	196.1	412.0	151.8	374.0	937.8		
June - Juin.....	318.7	317.7	195.1	404.6	157.9	379.5	942.0		
July - Juillet.....	282.8	290.4	202.8	399.0	151.3	355.4	905.7		
August - Août.....	291.7	290.5	201.6	402.6	154.8	341.3	898.8		
September - Septembre.....	348.7	343.3	196.1	384.8	151.0	312.5	848.4		
October - Octobre.....	355.3	368.4	209.2	388.6	143.6	314.3	846.4		
November - Novembre.....	342.0	332.5	199.6	389.6	147.6	313.1	850.4		
December - Décembre.....	316.1	334.4	217.9	393.7	154.6	320.4	868.8		
Total.....	3,710.2								
1976 - January - Janvier.....	293.3	319.8	244.5	401.5	155.7	339.2	896.4		
February(r) - Février(r).....	331.4	331.9	245.0	407.2	158.8	349.5	915.4		
March(p) - Mars(p).....	355.2	340.6	230.3	417.0	157.1	378.2	952.3		
Adjusted for seasonal variation - Chiffres désaisonnalisés									
M.C.D. - M.D.C.....	2	3	2	1	2	1	1		
1974 - January - Janvier.....	317.1	344.7	280.6	404.6	132.5	285.3	822.4		
February - Février.....	337.9	358.2	300.9	422.2	138.2	293.5	853.9		
March - Mars.....	350.9	326.0	276.0	439.2	140.1	288.5	867.8		
April - Avril.....	340.9	343.3	278.4	448.9	142.8	286.2	877.9		
May - Mai.....	344.0	341.4	275.8	463.7	144.7	291.4	899.8		
June - Juin.....	329.1	329.2	275.9	475.0	145.9	293.0	913.9		
July - Juillet.....	321.8	337.2	291.3	486.3	149.0	298.3	933.6		
August - Août.....	306.8	290.3	274.8	494.5	149.2	307.2	950.9		
September - Septembre.....	306.7	303.8	271.8	500.1	152.2	313.8	966.1		
October - Octobre.....	308.1	311.0	274.7	495.8	151.8	343.2	990.8		
November - Novembre.....	305.9	299.8	268.6	497.1	154.6	356.4	1,008.1		
December - Décembre.....	302.9	293.7	259.4	481.2	155.4	371.8	1,008.4		
1975 - January - Janvier.....	317.0	311.5	253.9	466.1	159.0	372.0	997.1		
February - Février.....	324.8	303.6	232.8	450.5	155.9	375.5	981.9		
March - Mars.....	305.5	264.0	191.2	430.3	151.2	357.1	938.6		
April - Avril.....	321.5	318.5	188.2	419.2	151.1	343.3	913.6		
May - Mai.....	307.1	308.2	189.3	408.5	152.3	343.5	904.3		
June - Juin.....	311.9	319.9	197.3	401.3	158.6	347.9	907.8		
July - Juillet.....	306.0	321.2	212.5	391.6	151.2	348.4	891.2		
August - Août.....	298.5	287.3	201.3	397.5	152.5	348.3	898.3		
September - Septembre.....	303.1	294.5	192.7	388.3	149.1	331.5	868.9		
October - Octobre.....	289.7	310.5	213.5	393.9	144.6	342.7	881.2		
November - Novembre.....	308.5	304.2	209.2	400.3	150.6	338.7	889.6		
December - Décembre.....	333.3	367.4	243.3	397.8	155.2	339.5	892.3		
1976 - January - Janvier.....	342.8	353.8	254.3	405.4	158.4	348.6	912.4		
February(r) - Février(r).....	373.0	356.2	237.5	404.4	159.1	350.0	913.5		
March(p) - Mars(p).....	364.2	333.4	206.7	414.5	156.1	363.6	934.2		

TABLE 4. Estimated Value of Shipments, Orders and Inventory in Manufacturing Industries grouped according to an Economic Use Classification - Continued
 TABLEAU 4. Valeur estimative des livraisons, commandes et stocks des industries manufacturières groupées d'après la classification économique en fonction de l'utilisation - suite

Machinery and Equipment Industries
 Industries des machines et du matériel

Date	Shipments Livraisons	New orders received during month Nouvelles commandes reçues au cours du mois	Unfilled orders at end of month Commandes en carnet à la fin du mois	All inventory held at end of month Ensemble des stocks détenus à la fin du mois			Inventory held but not owned Stocks détenus mais non possédés	Total inventory owned Total des stocks possédés	
				Raw materials Matières premières	Goods in process Produits en cours	Finished products Produits finis			
				Total					
millions of dollars - en millions de dollars									
Unadjusted for seasonal variation - Chiffres non-désaisonnalisés									
1972 - Average - Moyenne.....	424.7	447.9	2,430.9	461.8	791.1	293.1	1,568.0	305.7	1,238.8
1973 - Average - Moyenne.....	483.2	580.2	3,070.1	550.0	866.9	285.9	1,702.9	300.1	1,402.8
1974 - Average - Moyenne.....	608.5	742.9	4,690.4	774.8	1,020.7	346.6	2,142.2	321.4	1,820.8
1974 - January - Janvier.....	502.1	599.9	3,881.8	628.5	902.0	306.2	1,836.7	273.7	1,563.0
February - Février.....	534.2	699.1	4,046.7	650.2	931.6	321.7	1,903.6	281.8	1,621.8
March - Mars.....	606.8	729.2	4,169.1	681.0	953.3	328.1	1,962.5	292.1	1,670.4
April - Avril.....	605.5	716.7	4,280.4	708.4	946.8	325.0	1,980.2	277.5	1,702.7
May - Mai.....	628.3	772.5	4,424.6	744.2	968.2	341.8	2,055.2	290.3	1,763.9
June - Juin.....	648.2	786.2	4,562.7	756.4	998.2	353.3	2,109.7	299.5	1,808.5
July - Juillet.....	557.4	793.3	4,798.7	786.4	1,018.3	340.9	2,145.5	320.0	1,825.5
August - Août.....	547.2	797.2	5,048.7	817.5	1,048.4	344.4	2,210.3	331.1	1,879.2
September - Septembre.....	628.2	775.6	5,196.1	851.8	1,070.8	364.9	2,287.4	353.8	1,933.7
October - Octobre.....	664.9	719.2	5,250.3	864.4	1,098.8	362.0	2,325.1	358.7	1,966.5
November - Novembre.....	676.4	655.5	5,229.3	887.1	1,136.1	374.7	2,397.9	388.6	2,009.3
December - Décembre.....	703.3	870.2	5,396.2	922.2	1,176.7	397.0	2,495.9	390.1	2,105.8
Total.....	7,302.5								
1975 - January - Janvier.....	627.6	665.3	5,433.9	943.6	1,142.4	420.4	2,506.3	415.8	2,090.5
February - Février.....	663.8	704.8	5,474.9	953.5	1,159.4	436.7	2,549.7	414.4	2,135.3
March - Mars.....	735.9	700.9	5,439.9	963.9	1,236.7	459.6	2,660.2	470.3	2,190.0
April - Avril.....	721.8	672.1	5,391.8	962.4	1,260.1	487.3	2,709.8	493.5	2,216.3
May - Mai.....	715.7	703.5	5,379.6	951.5	1,263.3	477.4	2,215.6	476.6	2,692.2
June - Juin.....	724.6	748.8	5,399.2	982.8	1,264.6	488.2	2,242.8	492.8	2,735.6
July - Juillet.....	665.1	443.2	5,177.4	977.1	1,237.1	449.5	2,171.4	492.3	2,663.7
August - Août.....	625.2	701.4	5,253.6	977.9	1,284.4	444.5	2,706.8	523.2	2,183.5
September - Septembre.....	764.5	671.6	5,160.7	962.3	1,334.7	452.8	2,749.7	547.9	2,201.8
October - Octobre.....	712.2	758.8	5,207.3	953.0	1,356.3	450.2	2,759.5	563.3	2,196.2
November - Novembre.....	719.8	672.6	5,160.0	916.5	1,340.0	456.0	2,712.5	537.1	2,175.4
December - Décembre.....	721.7	698.7	5,137.1	930.1	1,360.3	447.6	2,738.0	539.8	2,198.1
Total.....	8,394.8								
1976 - January - Janvier.....	637.1	520.0	5,019.9	919.5	1,399.0	461.0	2,779.5	558.8	2,220.7
February(r) - Février(r).....	702.6	708.0	5,025.3	919.3	1,394.2	467.5	2,781.0	544.7	2,236.3
March(p) - Mars(p).....	831.3	712.8	4,906.9	935.4	1,427.2	468.7	2,831.2	552.7	2,278.5
Adjusted for seasonal variation - Chiffres désaisonnalisés									
M.C.D. - M.D.C.	3	6	1	1	2	2	1	1	1
1974 - January - Janvier.....	556.6	666.3	3,859.5	631.0	922.7	311.1	1,864.8	288.0	1,576.8
February - Février.....	561.9	729.5	4,027.1	649.1	953.1	318.6	1,920.8	300.5	1,620.3
March - Mars.....	573.9	711.6	4,164.8	679.1	852.0	319.4	1,950.5	299.0	1,651.5
April - Avril.....	593.6	724.9	4,296.1	704.5	953.5	318.0	1,976.0	286.9	1,690.0
May - Mai.....	608.0	774.5	4,462.6	737.4	975.5	331.5	2,044.6	296.3	1,748.3
June - Juin.....	610.9	783.6	4,635.2	755.6	989.3	342.9	2,087.8	301.7	1,786.1
July - Juillet.....	617.5	817.8	4,835.6	782.0	1,021.7	338.8	2,142.5	316.7	1,825.8
August - Août.....	617.6	832.4	5,050.4	812.3	1,034.2	353.7	2,200.2	318.5	1,881.7
September - Septembre.....	612.1	695.3	5,133.6	853.8	1,050.3	368.7	2,272.8	334.5	1,938.3
October - Octobre.....	636.9	702.5	5,199.2	874.0	1,077.4	373.5	2,324.9	342.3	1,982.6
November - Novembre.....	656.6	732.3	5,274.9	902.4	1,102.8	382.9	2,388.1	363.8	2,024.3
December - Décembre.....	660.9	727.4	5,341.4	922.4	1,214.5	405.9	2,542.8	402.2	2,140.6
1975 - January - Janvier.....	692.4	753.8	5,402.6	947.2	1,169.0	427.4	2,543.6	437.8	2,105.8
February - Février.....	697.1	740.5	5,446.0	951.6	1,186.9	432.4	2,570.9	443.3	2,127.6
March - Mars.....	692.2	681.7	5,435.5	960.8	1,235.2	447.5	2,643.5	482.3	2,161.2
April - Avril.....	703.0	678.8	5,413.0	956.9	1,269.6	477.1	2,703.6	508.6	2,195.0
May - Mai.....	696.8	713.3	5,429.5	942.4	1,273.7	463.0	2,679.1	487.0	2,192.1
June - Juin.....	682.5	745.1	5,487.6	981.7	1,253.2	473.9	2,708.8	496.5	2,212.3
July - Juillet.....	733.6	463.5	5,217.5	971.5	1,241.2	446.9	2,659.6	487.1	2,172.5
August - Août.....	719.0	756.1	5,254.6	971.9	1,267.0	456.8	2,695.7	503.1	2,192.6
September - Septembre.....	740.8	588.2	5,102.0	964.8	1,309.2	457.5	2,731.5	518.0	2,213.5
October - Octobre.....	681.4	735.6	5,156.2	964.2	1,330.7	464.5	2,759.4	537.4	2,222.0
November - Novembre.....	705.2	753.8	5,204.8	933.0	1,300.3	465.9	2,699.2	502.9	2,196.3
December - Décembre.....	665.8	543.2	5,082.2	930.5	1,404.4	457.5	2,792.4	556.9	2,235.5
1976 - January - Janvier.....	707.0	615.8	4,991.0	923.0	1,431.8	468.7	2,823.5	588.5	2,235.0
February(r) - Février(r).....	720.3	727.2	4,997.9	917.4	1,427.5	462.8	2,807.7	583.5	2,224.2
March(p) - Mars(p).....	766.3	671.8	4,903.4	932.3	1,425.3	456.3	2,813.9	567.2	2,246.7

TABLE 4. Estimated Value of Shipments, Orders and Inventory in Manufacturing Industries grouped according to an Economic Use Classification - Continued
 TABLEAU 4. Valeur estimative des livraisons, commandes et stocks des industries manufacturières groupées d'après la classification économique en fonction de l'utilisation - suite

Construction Materials and Component Industries
 Industries des matériaux et des éléments de construction

Date	Shipments Livraisons	New orders received during month Nouvelles commandes reçues au cours du mois	Unfilled orders at end of month Commandes en carnet à la fin du mois	All inventory held at end of month Ensemble des stocks détenus à la fin du mois			Inventory held but not owned Stocks détenus mais non possédés	Total inventory owned Total des stocks possédés
				Raw materials Matières premières	Goods in process Produits en cours	Finished products Produits finis		
				Total				
millions of dollars - en millions de dollars								
Unadjusted for seasonal variation - Chiffres non-désaisonnalisés								
1972 - Average - Moyenne.....	460.5	459.5	840.3	419.9	324.2	296.9	1,041.1	936.4
1973 - Average - Moyenne.....	524.9	563.2	1,072.2	479.3	343.5	316.9	1,139.6	1,036.0
1974 - Average - Moyenne.....	635.4	685.4	1,719.0	705.0	480.6	363.2	1,548.9	1,401.9
1974 - January - Janvier.....	522.0	604.1	1,369.3	591.9	394.0	328.4	1,314.2	1,202.8
February - Février.....	543.6	603.9	1,429.6	618.7	409.9	336.2	1,364.8	1,241.9
March - Mars.....	604.8	693.7	1,518.5	640.6	435.8	350.8	1,427.2	1,296.7
April - Avril.....	608.6	658.7	1,568.7	665.2	463.1	365.4	1,493.6	1,349.6
May - Mai.....	698.8	787.0	1,656.8	668.6	472.9	356.6	1,498.1	1,358.6
June - Juin.....	686.2	807.9	1,778.6	701.2	500.2	369.6	1,571.1	1,426.5
July - Juillet.....	658.7	771.5	1,831.4	723.4	496.9	358.1	1,578.4	1,428.0
August - Août.....	659.7	695.6	1,867.4	786.2	499.3	357.6	1,643.0	1,486.6
September - Septembre.....	680.7	704.4	1,891.1	756.4	511.1	364.8	1,632.4	1,474.8
October - Octobre.....	716.8	746.7	1,921.1	766.3	528.4	373.8	1,668.5	1,501.8
November - Novembre.....	665.1	654.3	1,910.3	759.3	534.5	389.7	1,683.5	1,504.7
December - Décembre.....	581.3	556.8	1,885.9	782.6	521.9	407.9	1,712.3	1,551.9
Total.....	7,626.0							
1975 - January - Janvier.....	575.7	644.3	1,954.4	818.2	524.0	420.5	1,762.6	1,615.6
February - Février.....	588.6	556.6	1,922.4	821.5	537.8	430.1	1,789.4	1,643.8
March - Mars.....	622.3	629.4	1,929.5	816.3	541.1	459.0	1,816.4	1,665.9
April - Avril.....	655.3	615.2	1,889.4	812.2	549.1	460.2	1,821.6	1,668.3
May - Mai.....	687.9	754.1	1,955.6	812.1	550.7	463.3	1,658.7	1,624.1
June - Juin.....	730.3	681.1	1,906.3	808.0	555.6	452.4	1,645.3	1,707.7
July - Juillet.....	720.3	809.9	1,995.9	824.0	537.0	434.0	1,624.7	1,795.0
August - Août.....	688.2	676.9	1,984.7	808.4	550.6	424.0	1,784.0	1,855.5
September - Septembre.....	735.4	703.7	1,952.9	797.8	542.1	423.2	1,763.1	1,587.7
October - Octobre.....	775.4	803.3	1,980.8	773.2	553.4	422.2	1,748.5	1,571.6
November - Novembre.....	732.6	667.2	1,915.5	762.5	570.5	425.6	1,758.6	1,582.8
December - Décembre.....	672.6	688.9	1,931.7	766.3	580.8	455.9	1,803.0	1,631.2
Total.....	8,182.7							
1976 - January - Janvier.....	617.3	613.5	1,927.9	769.8	607.6	482.8	1,860.1	1,701.1
February(r) - Février(r).....	666.5	586.6	1,848.0	760.1	627.3	500.3	1,887.7	1,728.8
March(p) - Mars(p).....	734.9	678.7	1,791.8	773.9	617.0	513.2	1,904.1	1,754.9
Adjusted for seasonal variation - Chiffres désaisonnalisés								
M.C.D. - M.D.C.....	4	5	2	1	2	2	1	2
1974 - January - Janvier.....	612.4	670.9	1,398.2	585.7	423.0	328.6	1,337.3	1,210.3
February - Février.....	631.8	690.4	1,456.8	611.7	428.5	329.6	1,369.8	1,234.5
March - Mars.....	638.7	695.6	1,513.7	635.6	442.1	331.3	1,409.0	1,272.2
April - Avril.....	613.3	642.9	1,543.3	659.8	454.5	341.5	1,455.8	1,312.2
May - Mai.....	652.1	730.7	1,621.9	674.2	460.5	342.1	1,476.8	1,362.6
June - Juin.....	624.4	742.5	1,740.0	697.8	483.7	354.7	1,536.2	1,392.0
July - Juillet.....	640.8	677.1	1,776.3	715.7	482.6	361.4	1,559.7	1,419.2
August - Août.....	643.6	689.8	1,822.5	784.7	476.7	369.4	1,630.8	1,485.8
September - Septembre.....	631.1	701.9	1,893.3	764.7	495.9	381.7	1,642.3	1,494.3
October - Octobre.....	639.8	698.6	1,952.1	775.8	509.8	395.5	1,681.1	1,527.7
November - Novembre.....	648.4	654.3	1,958.0	777.9	530.4	417.1	1,725.4	1,557.3
December - Décembre.....	653.3	661.8	1,966.5	783.5	583.5	418.5	1,785.5	1,593.3
1975 - January - Janvier.....	685.7	717.0	1,997.8	809.6	563.5	420.8	1,793.9	1,625.8
February - Février.....	683.9	647.2	1,961.1	812.2	563.2	421.9	1,797.3	1,636.3
March - Mars.....	645.0	606.5	1,922.6	809.9	549.1	433.7	1,792.7	1,634.7
April - Avril.....	658.4	596.2	1,860.4	805.6	539.0	430.2	1,774.8	1,621.8
May - Mai.....	650.3	702.7	1,912.8	819.9	536.5	444.7	1,801.1	1,637.6
June - Juin.....	657.8	608.0	1,862.9	804.4	537.1	434.4	1,775.9	1,611.6
July - Juillet.....	695.1	765.8	1,933.6	815.2	521.2	438.3	1,774.7	1,615.9
August - Août.....	694.4	698.4	1,937.6	806.9	526.6	438.1	1,771.6	1,599.3
September - Septembre.....	665.3	683.2	1,955.5	806.2	526.5	442.8	1,775.5	1,610.3
October - Octobre.....	705.0	762.8	2,013.3	782.7	533.6	446.2	1,762.5	1,599.9
November - Novembre.....	720.4	671.9	1,964.8	781.5	569.9	455.7	1,803.1	1,637.9
December - Décembre.....	735.3	786.7	2,016.2	768.0	650.4	467.8	1,886.2	1,679.8
1976 - January - Janvier.....	743.9	699.4	1,971.7	769.2	653.8	483.2	1,906.2	1,724.2
February(r) - Février(r).....	763.1	677.5	1,886.1	751.4	657.5	490.9	1,899.8	1,722.7
March(p) - Mars(p).....	733.2	632.1	1,785.0	767.8	626.2	484.9	1,878.9	1,722.3

TABLE 4. Estimated Value of Shipments, Orders and Inventory in Manufacturing Industries grouped according to an Economic Use Classification - Continued

TABLE 4. Valeur estimative des livraisons, commandes et stocks des industries manufacturières groupées d'après la classification économique en fonction de l'utilisation - suite

Other Intermediate Goods and Supplies Industries
Industries des autres produits et fournitures intermédiaires

Date	Shipments Livraisons	New orders received during month Nouvelles commandes reçues au cours du mois	Unfilled orders at end of month Commandes en carnet à la fin du mois	All inventory held at end of month Ensemble des stocks détenus à la fin du mois			Inventory held but not owned(1) Stocks détenus mais non possédés (1)	Total inventory owned(1) Total des stocks possédés (1)
				Total				
				Raw materials Matières premières	Goods in process Produits en cours	Finished products Produits finis		
millions of dollars - en millions de dollars								
Unadjusted for seasonal variation - Chiffres non-désaisonnalisés								
1972 - Average - Moyenne.....	1,344.5	1,354.7	1,099.3	1,066.6	482.1	1,037.3	2,587.5	
1973 - Average - Moyenne.....	1,587.2	1,636.9	1,477.7	1,221.9	541.8	1,036.5	2,800.2	
1974 - Average - Moyenne.....	1,948.2	1,970.3	2,010.1	1,759.3	668.5	1,227.5	3,655.4	
1974 - January - Janvier.....	1,783.7	1,892.1	1,873.2	1,467.1	606.7	1,121.5	3,195.3	
February - Février.....	1,772.9	1,843.7	1,943.9	1,481.6	609.6	1,164.9	3,256.2	
March - Mars.....	1,910.5	1,941.9	1,975.3	1,485.1	626.5	1,199.9	3,311.5	
April - Avril.....	1,936.1	1,945.6	1,984.9	1,535.8	644.0	1,201.3	3,381.1	
May - Mai.....	2,100.3	2,150.9	2,035.4	1,631.2	634.9	1,160.0	3,426.1	
June - Juin.....	1,981.0	1,969.5	2,023.9	1,688.0	653.8	1,179.0	3,520.8	
July - Juillet.....	1,820.0	1,837.0	2,040.9	1,813.2	663.7	1,156.6	3,633.5	
August - Août.....	1,851.2	1,903.1	2,092.8	1,869.0	695.8	1,200.4	3,765.2	
September - Septembre.....	2,078.1	2,021.7	2,036.3	1,942.9	707.2	1,208.5	3,858.7	
October - Octobre.....	2,210.4	2,206.2	2,032.1	2,002.5	706.1	1,255.6	3,964.2	
November - Novembre.....	2,064.0	2,084.3	2,052.3	2,052.3	727.2	1,383.9	4,163.4	
December - Décembre.....	1,871.1	1,848.6	2,030.0	2,143.0	747.4	1,499.4	4,389.8	
Total.....	23,379.4							
1975 - January - Janvier.....	1,932.5	1,879.9	1,977.3	2,141.4	781.5	1,607.0	4,529.9	
February - Février.....	1,873.8	1,856.0	1,959.5	2,076.7	772.9	1,644.2	4,493.8	
March - Mars.....	1,980.0	1,943.2	1,922.8	2,050.6	753.2	1,676.5	4,480.3	
April - Avril.....	2,038.1	1,962.8	1,847.5	2,005.0	778.1	1,668.0	4,451.1	
May - Mai.....	2,123.6	2,119.5	1,843.4	1,958.9	774.0	1,604.8	4,333.9	
June - Juin.....	2,085.6	1,969.1	1,726.9	1,986.0	775.6	1,603.6	4,361.5	
July - Juillet.....	1,895.5	1,878.1	1,681.6	2,014.8	779.2	1,496.8	4,286.3	
August - Août.....	1,828.8	1,878.9	1,759.5	2,022.3	793.0	1,470.9	4,286.3	
September - Septembre.....	2,090.0	2,097.1	1,766.6	2,001.8	796.2	1,459.2	4,257.2	
October - Octobre.....	2,191.1	2,178	1,753.4	2,000.4	779.3	1,456.0	4,235.6	
November - Novembre.....	2,082.4	2,098.4	1,769.4	2,044.2	796.3	1,498.5	4,339.0	
December - Décembre.....	2,008.7	2,032.6	1,793.3	2,161.6	812.3	1,577.4	4,551.3	
Total.....	2,008.7							
1976 - January - Janvier.....	2,007.4	2,002.6	1,788.5	2,080.8	857.7	1,575.4	4,513.9	
February(r) - Février(r).....	2,097.5	2,134.8	1,825.8	2,011.7	865.7	1,638.7	4,516.1	
March(p) - Mars(p).....	2,368.4	2,443.1	1,900.6	1,991.9	870.5	1,693.0	4,555.5	
Adjusted for seasonal variation - Chiffres désaisonnalisés								
M.C.D. - M.D.C.....	2	3	2	1	1	1	1	
1974 - January - Janvier.....	1,814.0	1,863.3	1,850.1	1,442.9	600.8	1,089.2	3,126.1	
February - Février.....	1,844.8	1,899.6	1,905.0	1,490.8	606.7	1,101.1	3,178.9	
March - Mars.....	1,839.8	1,859.7	1,924.9	1,529.4	625.9	1,130.0	3,306.3	
April - Avril.....	1,850.9	1,872.4	1,946.4	1,576.5	643.0	1,142.7	3,364.7	
May - Mai.....	1,916.9	1,955.2	1,984.7	1,660.7	634.7	1,136.9	3,449.8	
June - Juin.....	1,885.1	1,925.1	2,024.7	1,727.0	659.6	1,177.3	3,577.7	
July - Juillet.....	1,987.4	2,001.0	2,038.3	1,799.4	672.4	1,191.7	3,669.1	
August - Août.....	2,030.9	2,090.5	2,097.9	1,856.7	681.7	1,234.3	3,779.4	
September - Septembre.....	2,064.2	2,049.7	2,083.4	1,927.8	697.8	1,279.1	3,904.3	
October - Octobre.....	2,081.7	2,093.5	2,095.2	1,984.3	710.6	1,336.4	4,023.2	
November - Novembre.....	2,058.2	2,080.0	2,117.0	2,035.1	737.3	1,442.6	4,196.9	
December - Décembre.....	2,039.9	1,996.0	2,073.2	2,058.9	755.8	1,512.9	4,306.9	
1975 - January - Janvier.....	1,985.7	1,867.4	1,955.0	2,106.0	766.5	1,560.7	4,433.2	
February - Février.....	1,950.0	1,916.9	1,921.9	2,088.0	745.5	1,554.6	4,388.0	
March - Mars.....	1,890.7	1,843.8	1,875.0	2,112.2	752.7	1,580.5	4,445.4	
April - Avril.....	1,941.3	1,878.7	1,812.4	2,057.7	776.9	1,588.0	4,422.6	
May - Mai.....	1,970.7	1,953.8	1,795.5	1,992.8	773.8	1,574.6	4,341.2	
June - Juin.....	1,961.3	1,892.2	1,726.4	2,030.8	782.6	1,600.9	4,414.3	
July - Juillet.....	2,046.2	2,027.3	1,679.6	1,997.8	789.8	1,543.0	4,330.6	
August - Août.....	2,076.5	2,133.4	1,764.3	2,009.3	776.6	1,511.4	4,297.3	
September - Septembre.....	2,026.6	2,069.9	1,807.6	1,987.3	785.2	1,543.0	4,315.5	
October - Octobre.....	2,082.4	2,083.4	1,808.6	1,983.5	784.4	1,549.9	4,317.8	
November - Novembre.....	2,103.8	2,119.7	1,824.5	2,028.9	808.1	1,562.8	4,399.8	
December - Décembre.....	2,135.6	2,143.5	1,832.4	2,079.2	822.0	1,591.6	4,492.8	
1976 - January - Janvier.....	2,096.0	2,033.0	1,769.4	2,046.4	849.8	1,530.0	4,426.2	
February(r) - Février(r).....	2,148.7	2,170.8	1,791.5	2,021.8	862.0	1,549.7	4,433.5	
March(p) - Mars(p).....	2,172.6	2,235.0	1,853.9	2,052.1	870.1	1,597.2	4,519.4	

TABLE 4. Estimated Value of Shipments, Orders and Inventory in Manufacturing Industries grouped according to an Economic Use Classification - Continued
 TABLEAU 4. Valeur estimative des livraisons, commandes et stocks des industries manufacturières groupées d'après la classification économique en fonction de l'utilisation - suite

Export-based Industries Industries orientées vers l'exportation									
Date	Shipments Livraisons	New orders received during month Nouvelles commandes reçues au cours du mois	Unfilled orders at end of month Commandes en carnet à la fin du mois	All inventory held at end of month Ensemble des stocks détenus à la fin du mois				Inventory held but not owned Stocks détenus mais non possédés	Total inventory owned Total des stocks possédés
				-					
				Raw materials Matières premières	Goods in process Produits en cours	Finished products Produits finis	Total		
millions of dollars - en millions de dollars									
Unadjusted for seasonal variation - Chiffres non-désaisonnalisés									
1972 - Average - Moyenne.....	947.0	954.9	259.6	588.1	562.2	452.9	1,603.3	-	1,603.3
1973 - Average - Moyenne.....	1,131.3	1,152.4	462.3	615.3	643.1	518.9	1,777.3	-	1,777.3
1974 - Average - Moyenne.....	1,343.6	1,333.8	533.3	791.8	721.7	603.7	2,117.3	-	2,117.3
1974 - January - Janvier.....	1,300.8	1,298.7	581.5	690.1	689.6	575.1	1,954.8	-	1,954.8
February - Février.....	1,253.2	1,241.9	570.1	697.9	696.6	598.0	1,992.5	-	1,992.5
March - Mars.....	1,348.0	1,370.0	592.2	707.0	711.5	612.3	2,030.8	-	2,030.8
April - Avril.....	1,385.8	1,379.8	586.1	692.9	698.1	604.1	1,995.2	-	1,995.2
May - Mai.....	1,484.0	1,456.7	558.7	714.5	700.2	588.1	2,002.8	-	2,002.8
June - Juin.....	1,372.0	1,364.8	551.5	721.9	688.3	574.4	1,984.6	-	1,984.6
July - Juillet.....	1,197.2	1,179.2	533.6	777.3	684.6	580.6	2,042.4	-	2,042.4
August - Août.....	1,183.9	1,176.0	525.7	812.4	735.2	613.0	2,160.6	-	2,160.6
September - Septembre.....	1,377.1	1,335.5	484.1	875.1	755.6	611.7	2,424.4	-	2,424.4
October - Octobre.....	1,499.6	1,481.6	466.1	894.6	760.4	642.8	2,298.0	-	2,298.0
November - Novembre.....	1,471.2	1,490.7	485.6	932.4	769.6	629.2	2,331.2	-	2,331.2
December - Décembre.....	1,251.3	1,230.8	465.2	985.7	770.9	615.8	2,372.4	-	2,372.4
Total.....	16,124.2								
1975 - January - Janvier.....	1,223.7	1,253.6	495.1	1,010.2	792.2	665.8	2,468.2	-	2,468.2
February - Février.....	1,236.3	1,184.9	443.7	1,007.1	778.6	710.0	2,495.7	-	2,495.7
March - Mars.....	1,370.6	1,405.9	479.0	1,021.5	794.2	754.8	2,570.5	-	2,570.5
April - Avril.....	1,411.0	1,355.6	423.6	1,033.1	779.4	760.1	2,572.6	-	2,572.6
May - Mai.....	1,474.1	1,434.5	384.0	1,017.5	780.9	757.7	2,556.2	-	2,556.2
June - Juin.....	1,481.4	1,435.9	338.6	1,063.1	776.0	749.8	2,588.9	-	2,588.9
July - Juillet.....	1,213.3	1,181.1	306.4	1,093.4	774.1	717.6	2,585.1	-	2,585.1
August - Août.....	1,178.0	1,185.2	314.7	1,113.2	785.1	728.6	2,626.9	-	2,626.9
September - Septembre.....	1,321.0	1,373.6	367.3	1,136.9	800.0	710.2	2,647.0	-	2,647.0
October - Octobre.....	1,469.1	1,511.9	410.1	1,123.9	817.1	711.6	2,652.6	-	2,652.6
November - Novembre.....	1,430.5	1,452.0	431.5	1,114.3	847.8	715.9	2,678.0	-	2,678.0
December - Décembre.....	1,375.4	1,340.8	397.0	1,141.0	875.9	697.0	2,713.9	-	2,713.9
Total.....	16,183.4								
1976 - January - Janvier.....	1,365.3	1,376.2	407.8	1,131.1	866.0	744.7	2,741.8	-	2,741.8
February(r) - Février(r).....	1,407.9	1,408.6	408.5	1,134.3	859.3	781.8	2,775.4	-	2,775.4
March(p) - Mars(p).....	1,670.3	1,702.1	440.3	1,102.1	899.8	840.1	2,842.0	-	2,842.0
Adjusted for seasonal variation - Chiffres désaisonnalisés									
M.C.D. - M.D.C.....	3	3	2	2	2	2	1		1
1974 - January - Janvier.....	1,305.9	1,303.0	556.3	672.1	666.3	578.3	1,916.7	-	1,916.7
February - Février.....	1,273.6	1,272.7	555.4	695.7	669.8	595.1	1,960.6	-	1,960.6
March - Mars.....	1,275.7	1,270.1	549.8	720.1	683.1	610.9	2,014.1	-	2,014.1
April - Avril.....	1,265.5	1,289.1	573.4	741.0	691.0	606.0	2,038.2	-	2,038.2
May - Mai.....	1,312.6	1,315.3	576.1	767.7	716.4	607.1	2,091.2	-	2,091.2
June - Juin.....	1,297.7	1,304.8	583.2	774.6	711.8	596.1	2,082.4	-	2,082.4
July - Juillet.....	1,367.5	1,341.0	556.7	803.0	743.3	623.6	2,169.9	-	2,169.9
August - Août.....	1,473.0	1,475.3	559.0	810.4	751.1	581.8	2,143.3	-	2,143.3
September - Septembre.....	1,409.3	1,366.3	516.0	844.3	762.2	582.6	2,189.1	-	2,189.1
October - Octobre.....	1,381.7	1,336.5	470.8	847.0	765.9	602.4	2,215.3	-	2,215.3
November - Novembre.....	1,431.8	1,427.8	466.8	879.8	759.5	623.9	2,263.1	-	2,263.1
December - Décembre.....	1,393.4	1,372.2	445.6	925.9	748.0	641.9	2,315.8	-	2,315.8
1975 - January - Janvier.....	1,226.4	1,254.7	473.9	983.7	765.8	670.2	2,419.7	-	2,419.7
February - Février.....	1,258.1	1,216.0	431.8	1,004.3	748.8	707.8	2,460.9	-	2,460.9
March - Mars.....	1,286.9	1,300.3	445.2	1,040.7	762.6	753.2	2,556.5	-	2,556.5
April - Avril.....	1,281.1	1,249.8	413.9	1,043.3	771.9	762.6	2,638.8	-	2,638.8
May - Mai.....	1,349.9	1,331.4	395.4	1,092.6	799.1	782.7	2,674.4	-	2,674.4
June - Juin.....	1,363.1	1,325.7	358.0	1,140.1	802.7	778.5	2,721.3	-	2,721.3
July - Juillet.....	1,393.6	1,355.3	319.7	1,129.3	840.1	770.9	2,740.3	-	2,740.3
August - Août.....	1,503.4	1,517.1	334.7	1,110.6	802.5	691.6	2,604.7	-	2,604.7
September - Septembre.....	1,323.9	1,381.3	392.1	1,097.8	807.0	676.1	2,580.9	-	2,580.9
October - Octobre.....	1,349.9	1,372.4	414.6	1,064.5	823.2	666.4	2,554.1	-	2,554.1
November - Novembre.....	1,421.4	1,421.9	415.1	1,052.4	836.3	710.0	2,598.7	-	2,598.7
December - Décembre.....	1,479.3	1,444.4	380.2	1,072.4	850.3	727.3	2,650.0	-	2,650.0
1976 - January - Janvier.....	1,414.4	1,424.7	390.5	1,101.2	837.3	750.1	2,688.6	-	2,688.6
February(r) - Février(r).....	1,417.1	1,424.0	397.4	1,131.4	826.4	780.0	2,737.8	-	2,737.8
March(p) - Mars(p).....	1,492.9	1,505.0	409.5	1,122.7	864.0	838.3	2,825.0	-	2,825.0

TABLE 4. Estimated Value of Shipments, Orders and Inventory in Manufacturing Industries grouped according to an Economic Use Classification - Concluded
 TABLEAU 4. Valeur estimative des livraisons, commandes et stocks des industries manufacturières groupées d'après la classification économique en fonction de l'utilisation - fin

Supplementary Classification - Automotive Products Industries
 Classification complémentaire - Industries connexes de l'automobile

Date	Shipments Livraisons	New orders received during month Nouvelles commandes reçues au cours du mois	Unfilled orders at end of month Commandes en carnet à la fin du mois	All inventory held at end of month Ensemble des stocks détenus à la fin du mois				Inventory held but not owned Stocks détenus mais non possédés	Total inventory owned Total des stocks possédés
				Raw materials Matières premières	Goods in process Produits en cours	Finished products Produits finis	Total		
millions of dollars - en millions de dollars									
Unadjusted for seasonal variation - Chiffres non-désaisonnalisés									
1972 - Average - Moyenne.....	773.2	777.7	162.5	279.5	276.2	411.2	967.0	-	967.0
1973 - Average - Moyenne.....	899.7	915.5	273.9	363.8	314.1	442.1	1,120.2	-	1,120.2
1974 - Average - Moyenne.....	1,116.5	1,112.7	365.2	573.1	384.7	639.9	1,597.8	-	1,597.8
1974 - January - Janvier.....	1,070.1	1,068.2	384.9	474.6	333.4	524.0	1,332.0	-	1,332.0
February - Février.....	1,025.7	1,008.9	368.1	507.3	339.6	558.9	1,405.8	-	1,405.8
March - Mars.....	1,066.1	1,076.5	378.6	545.3	352.9	596.5	1,494.8	-	1,494.8
April - Avril.....	1,095.4	1,100.6	383.7	542.4	358.7	603.6	1,504.7	-	1,504.7
May - Mai.....	1,186.6	1,179.8	376.9	525.6	367.8	592.9	1,486.2	-	1,486.2
June - Juin.....	1,107.0	1,094.2	364.1	536.2	354.4	528.0	1,518.6	-	1,518.6
July - Juillet.....	972.8	968.8	360.1	583.4	351.2	628.7	1,563.4	-	1,563.4
August - Août.....	920.3	950.9	390.7	597.0	401.4	682.1	1,680.5	-	1,680.5
September - Septembre.....	1,145.1	1,116.9	362.5	632.2	425.0	698.9	1,756.1	-	1,756.1
October - Octobre.....	1,350.3	1,312.9	325.1	614.7	432.0	722.4	1,769.2	-	1,769.2
November - Novembre.....	1,315.5	1,338.1	347.7	619.7	449.2	717.3	1,786.3	-	1,786.3
December - Décembre.....	1,143.7	1,137.1	341.1	699.8	451.6	725.4	1,876.7	-	1,876.7
Total.....	13,398.6								
1975 - January - Janvier.....	1,055.3	1,019.9	305.7	679.0	453.3	775.4	1,907.6	-	1,907.6
February - Février.....	1,087.1	1,074.1	292.6	620.9	440.2	798.2	1,860.0	-	1,860.0
March - Mars.....	1,219.2	1,202.5	275.9	677.4	426.1	823.2	1,926.7	-	1,926.7
April - Avril.....	1,278.8	1,249.7	246.8	614.5	425.9	831.6	1,872.0	-	1,872.0
May - Mai.....	1,280.5	1,262.1	228.4	595.1	431.6	809.9	1,836.6	-	1,836.6
June - Juin.....	1,290.2	1,270.8	209.0	627.1	424.4	800.7	1,852.2	-	1,852.2
July - Juillet.....	1,100.9	1,095.6	203.8	566.0	422.3	790.8	1,779.1	-	1,779.1
August - Août.....	1,118.6	1,133.7	218.9	571.6	419.8	828.4	1,819.8	-	1,819.8
September - Septembre.....	1,357.2	1,363.2	224.9	651.3	431.7	819.7	1,902.6	-	1,902.6
October - Octobre.....	1,505.7	1,514.0	233.2	660.2	446.6	792.1	1,899.0	-	1,899.0
November - Novembre.....	1,410.6	1,431.3	253.8	663.3	485.1	794.3	1,942.7	-	1,942.7
December - Décembre.....	1,393.4	1,390.1	250.6	692.8	505.6	812.8	2,011.2	-	2,011.2
Total.....	15,111.2								
1976 - January - Janvier.....	1,454.8	1,472.4	268.2	648.1	475.8	808.4	1,932.3	-	1,932.3
February(r) - Février(r).....	1,435.3	1,428.2	261.1	676.6	473.2	859.1	2,008.9	-	2,008.9
March(p) - Mars(p).....	1,610.9	1,607.4	257.6	671.0	517.2	883.5	2,071.7	-	2,071.7
Adjusted for seasonal variation - Chiffres désaisonnalisés									
M.C.D. - M.D.C.....	4	4	2	2	3	2	2		2
1974 - January - Janvier.....	1,006.8	1,009.8	364.5	476.9	325.0	526.8	1,328.7	-	1,328.7
February - Février.....	1,006.6	1,002.5	360.4	505.6	333.7	549.1	1,388.4	-	1,388.4
March - Mars.....	999.3	1,006.9	368.0	541.3	345.0	579.1	1,465.4	-	1,465.4
April - Avril.....	1,007.7	1,015.9	376.2	537.3	354.3	591.2	1,482.8	-	1,482.8
May - Mai.....	1,053.0	1,065.8	389.0	518.8	381.2	600.9	1,500.9	-	1,500.9
June - Juin.....	1,069.4	1,086.7	406.3	560.8	376.5	624.6	1,561.9	-	1,561.9
July - Juillet.....	1,148.5	1,119.8	377.6	588.9	400.1	636.4	1,625.4	-	1,625.4
August - Août.....	1,216.6	1,233.7	394.7	580.6	397.7	659.9	1,638.2	-	1,638.2
September - Septembre.....	1,173.0	1,148.8	370.5	624.6	415.0	685.9	1,725.5	-	1,725.5
October - Octobre.....	1,229.5	1,188.9	329.9	615.8	427.5	719.7	1,763.0	-	1,763.0
November - Novembre.....	1,279.0	1,286.4	337.3	630.3	432.4	746.9	1,809.6	-	1,809.6
December - Décembre.....	1,303.3	1,285.3	319.3	699.9	428.9	772.9	1,901.7	-	1,901.7
1975 - January - Janvier.....	984.5	954.9	289.8	682.2	442.4	780.9	1,905.5	-	1,905.5
February - Février.....	1,063.7	1,060.2	286.3	619.1	432.6	786.2	1,837.9	-	1,837.9
March - Mars.....	1,128.9	1,110.8	268.2	671.7	416.5	798.9	1,887.1	-	1,887.1
April - Avril.....	1,160.2	1,133.7	241.7	607.9	420.9	814.3	1,843.1	-	1,843.1
May - Mai.....	1,181.0	1,173.9	234.6	586.8	447.3	821.3	1,855.4	-	1,855.4
June - Juin.....	1,220.1	1,217.4	231.9	656.9	449.6	796.2	1,902.7	-	1,902.7
July - Juillet.....	1,315.6	1,298.0	214.3	571.0	480.0	799.2	1,850.2	-	1,850.2
August - Août.....	1,525.9	1,533.0	221.4	555.5	416.3	801.6	1,773.4	-	1,773.4
September - Septembre.....	1,357.5	1,367.0	230.9	644.2	422.6	803.8	1,870.6	-	1,870.6
October - Octobre.....	1,358.4	1,364.2	236.7	662.0	442.2	789.1	1,893.3	-	1,893.3
November - Novembre.....	1,414.8	1,423.5	246.2	675.1	466.9	828.2	1,970.2	-	1,970.2
December - Décembre.....	1,501.7	1,490.4	234.9	693.6	480.8	867.3	2,041.7	-	2,041.7
1976 - January - Janvier.....	1,406.0	1,425.5	254.4	651.0	464.7	814.9	1,930.6	-	1,930.6
February(r) - Février(r).....	1,396.4	1,397.4	255.4	674.7	465.0	846.0	1,985.7	-	1,985.7
March(p) - Mars(p).....	1,405.5	1,400.5	250.4	665.0	505.6	857.2	2,027.8	-	2,027.8

TABLE 5. Estimated Value of Shipments, by Industry Group and Province
 TABLEAU 5. Valeur estimative des livraisons, par groupe d'industries et province

Industry Group and Province Groupe d'industries et province	1975				1976			
	Jan.	Feb.	March	Year to date	Jan.	Feb.(r)	March(p)	Year to date
	Janv.	Fév.	Mars	Total cumulatif	Janv.	Fév.(r)	Mars(p)	Total cumulatif
thousands of dollars - milliers de dollars								
1 - FOODS AND BEVERAGES INDUSTRIES - INDUSTRIES DES ALIMENTS ET BOISSONS								
Newfoundland - Terre-Neuve.....	11,266	10,544	11,831	33,641	13,808	13,392	14,352	41,552
Nova Scotia - Nouvelle-Écosse.....	29,819	29,813	28,047	87,679	32,797	34,569	34,720	102,086
New Brunswick - Nouveau-Brunswick.....	36,746	37,388	38,592	112,726	44,309	44,835	44,512	133,656
Québec.....	313,725	321,443	345,122	980,290	351,711	354,453	398,030	1,104,194
Ontario.....	483,066	499,371	506,620	1,489,057	521,579	533,007	555,833	1,610,419
Manitoba.....	62,700	60,088	60,844	183,632	61,710	64,177	63,551	189,438
Saskatchewan.....	32,142	28,173	28,360	88,675	30,664	30,323	31,889	92,876
Alberta.....	100,890	111,840	110,735	323,465	112,605	117,389	122,380	352,374
British Columbia - Colombie-Britannique.....	96,182	98,654	101,097	295,933	85,768	93,870	100,463	280,101
Canada.....	1,171,786	1,202,686	1,235,666	3,610,138	1,260,514	1,292,438	1,372,156	3,925,108
2 - TOBACCO PRODUCTS INDUSTRIES - INDUSTRIE DU TABAC								
Québec.....	20,304	23,773	30,214	74,291	21,401	28,023	36,660	86,084
Ontario.....	32,838	42,384	50,842	126,064	21,283	28,550	38,956	88,789
Canada.....	53,142	66,157	81,056	200,355	42,684	56,573	75,616	174,873
3 - RUBBER AND PLASTICS PRODUCTS INDUSTRIES - INDUSTRIE DU CAOUTCHOUC ET DES PRODUITS EN MATIÈRE PLASTIQUE								
Québec.....	30,424	33,906	36,152	100,482	37,997	39,267	42,823	119,977
Ontario.....	93,239	91,409	101,981	286,729	91,384	99,732	111,861	304,177
Manitoba.....	944	1,116	1,174	3,234	1,052	1,259	1,382	3,693
Alberta.....	2,784	3,347	3,863	9,994	3,639	3,994	4,191	11,824
British Columbia - Colombie-Britannique.....	2,644	2,525	2,726	7,895	2,696	3,082	3,294	9,072
Canada.....	131,765	134,005	148,747	414,517	149,445	159,766	177,201	486,412
4 - LEATHER INDUSTRIES - INDUSTRIE DU CUIR								
Québec.....	17,172	20,520	19,999	57,691	21,223	22,017	25,506	68,746
Ontario.....	23,533	23,541	23,839	70,913	25,848	28,363	29,882	84,093
Canada.....	43,312	46,688	46,664	136,664	49,533	52,782	57,877	160,192
5 - TEXTILE INDUSTRIES - INDUSTRIE TEXTILE								
Nova Scotia - Nouvelle-Écosse.....	2,104	1,841	2,166	6,111	2,300	2,497	3,447	8,244
Québec.....	90,721	100,098	101,851	292,670	111,505	121,192	132,675	365,372
Ontario.....	75,251	73,531	80,626	229,408	102,669	107,380	118,801	328,850
Manitoba.....	1,593	1,540	1,327	4,460	1,297	1,304	1,506	4,107
Alberta.....	2,398	1,827	2,055	6,280	2,387	2,204	2,628	7,219
British Columbia - Colombie-Britannique.....	3,002	3,104	3,076	9,182	3,209	3,280	3,286	9,775
Canada.....	175,674	182,607	191,661	549,942	223,919	238,322	262,862	725,103
6 - KNITTING MILLS - BONNETERIE								
Québec.....	27,191	30,106	29,729	87,026	32,473	33,448	35,073	100,994
Ontario.....	11,868	11,849	11,444	35,161	12,143	12,805	13,348	38,296
Canada.....	41,292	44,854	45,078	131,224	48,347	49,977	52,537	150,861
7 - CLOTHING INDUSTRIES - INDUSTRIE DE L'HABILLEMENT								
Québec.....	107,510	119,354	115,819	342,683	109,576	127,355	133,734	370,665
Ontario.....	33,661	37,129	37,768	108,558	38,060	41,635	44,610	124,305
Manitoba.....	9,679	11,898	12,699	34,276	10,358	13,577	13,763	37,698
British Columbia - Colombie-Britannique.....	3,033	3,423	3,352	9,808	3,594	3,827	4,435	11,856
Canada.....	158,797	177,169	175,120	511,086	166,732	192,068	201,996	560,796

TABLE 5. Estimated Value of Shipments, by Industry Group and Province — Continued
 TABLEAU 5. Valeur estimative des livraisons par groupe d'industries et province — suite

Industry Group and Province Groupe d'industries et province	1975				1976			
	Jan. Janv.	Feb. Fév.	March Mars	Year to date Total cumulatif	Jan. Janv.	Feb.(r) Fév.(r)	March(p) Mars(p)	Year to date Total cumulatif
thousands of dollars — milliers de dollars								
8 — WOOD INDUSTRIES — INDUSTRIE DU BOIS								
Newfoundland — Terre-Neuve.....	584	488	714	1,786	586	498	536	1,620
Nova Scotia — Nouvelle-Écosse.....	3,986	2,955	2,923	9,864	3,401	3,932	4,114	11,447
New Brunswick — Nouveau-Brunswick.....	7,628	6,225	7,153	21,006	9,079	9,093	10,536	28,708
Québec.....	53,067	42,281	46,064	141,412	51,402	55,315	64,795	171,512
Ontario.....	35,990	37,287	38,797	112,074	42,060	44,349	48,897	135,306
Manitoba.....	3,401	3,340	3,773	10,514	3,630	4,413	4,951	12,994
Saskatchewan.....	2,937	3,102	3,322	9,361	4,213	4,232	4,592	13,037
Alberta.....	11,282	10,692	12,261	34,235	13,946	15,502	17,352	46,800
British Columbia — Colombie-Britannique.....	113,466	119,165	116,305	348,936	159,974	178,081	194,197	532,252
Canada.....	232,486	225,690	231,504	689,680	288,578	315,702	350,270	954,550
9 — FURNITURE AND FIXTURE INDUSTRIES — INDUSTRIE DU MEUBLE ET DES ARTICLES D'AMEUBLEMENT								
Nova Scotia — Nouvelle-Écosse.....	472	468	465	1,405	512	452	491	1,455
New Brunswick — Nouveau-Brunswick.....	617	621	721	1,959	801	688	879	2,368
Québec.....	35,947	37,314	38,577	111,838	37,214	40,537	47,588	125,339
Ontario.....	48,437	55,889	56,739	161,065	59,914	69,980	71,500	201,394
Manitoba.....	4,016	3,950	3,758	11,724	4,278	4,607	4,776	13,661
Saskatchewan.....	135	138	149	422	97	116	119	332
Alberta.....	2,598	2,582	2,773	7,953	2,880	3,190	3,246	9,316
British Columbia — Colombie-Britannique.....	4,334	4,390	4,269	12,993	4,471	4,343	4,640	13,454
Canada.....	96,585	105,381	107,480	309,446	110,197	123,943	133,269	367,409
10 — PAPER AND ALLIED INDUSTRIES — INDUSTRIE DU PAPIER ET ACTIVITES ANNEXES								
Nova Scotia — Nouvelle-Écosse.....	19,839	18,305	19,571	57,715	4,490	5,912	12,662	23,064
New Brunswick — Nouveau-Brunswick.....	38,517	37,056	42,135	117,708	46,689	41,551	51,143	139,383
Québec.....	199,052	178,091	187,857	565,000	147,848	180,713	223,485	552,046
Ontario.....	196,019	185,454	188,494	569,967	137,408	146,840	190,038	474,286
Manitoba.....	11,010	10,808	10,439	32,257	11,712	12,657	13,606	37,975
Alberta.....	9,417	7,965	8,681	26,063	8,697	8,988	11,209	28,894
British Columbia — Colombie-Britannique.....	136,818	140,292	133,218	410,328	168,653	152,228	146,739	467,620
Canada.....	631,327	599,306	611,532	1,842,165	534,723	558,508	663,390	1,756,621
11 — PRINTING, PUBLISHING AND ALLIED INDUSTRIES — IMPRIMERIE, ÉDITION ET ACTIVITÉS ANNEXES								
Nova Scotia — Nouvelle-Écosse.....	2,295	2,276	2,391	6,962	2,336	2,197	2,284	6,817
New Brunswick — Nouveau-Brunswick.....	1,796	1,780	1,735	5,311	1,834	1,932	1,931	5,697
Québec.....	59,209	60,018	65,383	184,610	62,383	63,743	72,993	199,119
Ontario.....	99,824	101,823	111,057	312,704	116,323	112,637	130,540	359,500
Manitoba.....	8,869	8,333	8,685	25,887	8,449	8,947	9,424	26,820
Saskatchewan.....	2,976	3,329	3,763	10,068	3,527	3,595	4,577	11,699
Alberta.....	10,943	9,744	10,880	31,567	12,551	12,284	13,762	38,597
British Columbia — Colombie-Britannique.....	14,495	14,046	14,585	43,126	16,111	15,804	17,768	49,683
Canada.....	201,720	202,700	219,877	624,297	224,980	222,578	254,769	702,327
12 — PRIMARY METAL INDUSTRIES — PREMIÈRE TRANSFORMATION DES MÉTAUX								
Québec.....	123,823	124,978	124,089	372,890	133,503	126,892	153,231	413,626
Ontario.....	329,379	305,764	324,218	959,361	317,159	342,982	390,100	1,050,241
Manitoba.....	12,139	10,402	9,801	32,342	8,004	9,365	10,678	28,047
Alberta.....	21,673	19,262	20,339	61,274	14,148	18,123	23,001	55,272
British Columbia — Colombie-Britannique.....	28,248	29,048	40,436	97,732	25,665	25,436	33,591	84,692
Canada.....	538,256	509,195	538,343	1,585,794	515,421	539,518	628,183	1,683,122

TABLE 5. Estimated Value of Shipments, by Industry Group and Province – Continued
 TABLEAU 5. Valeur estimative des livraisons par groupe d'industries et province – suite

Industry Group and Province Groupe d'industries et province	1975				1976			
	Jan. Janv.	Feb. Fév.	March Mars	Year to date Total cumulatif	Jan. Janv.	Feb.(r) Fév.(r)	March(p) Mars(p)	Year to date Total cumulatif
thousands of dollars – milliers de dollars								
13 – METAL FABRICATING INDUSTRIES (except Machinery and Transportation equipment industries) – FABRICATION DE PRODUITS EN METAL (sauf machines et équipement de transport)								
Newfoundland – Terre-Neuve.....	1,604	1,348	797	3,749	1,012	973	958	2,943
New Brunswick – Nouveau-Brunswick.....	3,478	3,435	3,455	10,368	3,484	3,251	3,633	10,368
Québec.....	100,308	107,500	117,236	325,044	102,312	108,630	127,517	338,459
Ontario.....	274,311	270,229	281,000	825,540	280,586	290,002	328,307	898,895
Manitoba.....	11,794	12,051	13,032	36,877	11,905	11,671	11,963	35,539
Saskatchewan.....	3,391	4,145	4,210	11,746	3,388	3,199	4,013	10,600
Alberta.....	17,653	17,774	18,588	54,015	17,404	17,797	20,187	55,388
British Columbia – Colombie-Britannique.....	31,049	32,430	35,779	99,258	33,353	35,464	42,206	111,023
Canada.....	446,142	451,388	476,671	1,374,201	456,171	473,786	541,466	1,471,423
14 – MACHINERY INDUSTRIES (except electrical machinery) – FABRICATION DE MACHINES (sauf électriques)								
Québec.....	43,774	52,406	55,729	151,909	37,771	46,584	56,337	140,692
Ontario.....	198,110	209,676	224,873	632,659	211,060	227,004	263,677	701,741
Manitoba.....	14,211	19,230	24,096	57,537	22,229	24,905	25,267	72,401
Saskatchewan.....	3,730	2,683	2,398	8,811	2,795	2,893	2,696	8,384
Alberta.....	7,399	7,093	9,621	24,113	8,946	11,093	11,706	31,745
British Columbia – Colombie-Britannique.....	15,226	14,592	13,503	43,321	13,174	16,485	16,100	45,759
Canada.....	283,352	306,567	331,124	921,043	296,962	330,020	376,789	1,003,771
15 – TRANSPORTATION EQUIPMENT INDUSTRIES – FABRICATION D'ÉQUIPEMENT DE TRANSPORT								
Nova Scotia – Nouvelle-Écosse.....	17,660	15,532	24,317	57,509	19,885	17,507	22,514	59,906
New Brunswick – Nouveau-Brunswick.....	4,864	5,541	6,023	16,428	4,571	4,571	4,571	13,713
Québec.....	122,349	137,975	141,557	401,881	130,528	124,957	147,302	402,787
Ontario.....	550,628	571,362	700,669	1,822,659	784,381	830,488	990,038	2,604,607
Manitoba.....	12,441	11,825	72,138	36,404	13,983	17,543	18,729	50,255
Alberta.....	9,157	9,479	11,262	29,898	10,102	11,592	13,221	34,915
British Columbia – Colombie-Britannique.....	26,954	26,113	26,001	79,068	23,469	24,231	28,508	76,208
Canada.....	746,459	780,234	925,396	2,452,089	989,723	1,033,220	1,230,123	3,253,066
16 – ELECTRICAL PRODUCTS INDUSTRIES – FABRICATION DE PRODUITS ÉLECTRIQUES								
Québec.....	78,338	82,100	100,552	260,990	82,212	91,556	103,031	276,799
Ontario.....	233,541	247,290	273,339	754,170	241,899	270,193	301,675	813,767
Manitoba.....	4,226	5,974	6,459	16,659	5,790	4,958	5,046	15,794
Alberta.....	3,828	3,818	4,528	12,174	4,076	4,114	4,743	12,933
British Columbia – Colombie-Britannique.....	9,372	9,762	9,845	29,358	10,220	10,145	10,282	30,647
Canada.....	328,204	358,988	402,440	1,094,832	387,391	388,721	432,794	1,172,906

TABLE 5. Estimated Value of Shipments, by Industry Group and Province - Concluded
TABLEAU 5. Valeur estimative des livraisons par groupe d'industries et province - fin

Industry Group and Province Groupe d'industries et province	1975				1976			
	Jan.	Feb.	March	Year to date	Jan.	Feb.(r)	March(p)	Year to date
	Janv.	Fév.	Mars	Total cumulatif	Janv.	Fév.(r)	Mars(p)	Total cumulatif
thousands of dollars - milliers de dollars								
17 - NON-METALLIC MINERAL PRODUCTS INDUSTRIES - FABRICATION DE PRODUITS MINÉRAUX NON MÉTALLIQUES								
Newfoundland - Terre-Neuve.....	731	515	652	1,898	862	901	924	2,687
Nova Scotia - Nouvelle-Écosse.....	1,628	1,427	1,576	4,631	1,552	1,529	1,843	4,924
New Brunswick - Nouveau-Brunswick.....	1,521	1,549	1,552	4,622	1,629	1,616	1,811	5,056
Québec.....	39,732	42,122	45,948	127,802	42,984	44,624	53,455	141,063
Ontario.....	80,222	77,061	79,841	237,124	83,534	93,642	104,773	281,949
Manitoba.....	3,564	3,911	4,154	11,629	5,827	5,736	6,291	17,854
Saskatchewan.....	2,176	2,264	2,559	6,999	2,972	3,350	3,441	9,763
Alberta.....	11,226	12,019	11,926	35,171	15,868	16,744	16,392	49,004
British Columbia - Colombie-Britannique.....	15,049	13,972	15,621	44,642	17,123	18,543	19,603	55,269
Canada.....	155,855	154,846	163,835	474,536	172,358	186,692	208,542	567,592
18 - PETROLEUM AND COAL PRODUCTS INDUSTRIES - FABRICATION DE PRODUITS DU PÉTROLE ET DU CHARBON								
Québec.....	147,083	143,228	130,833	421,144	184,299	167,069	176,080	527,448
Ontario.....	121,365	121,197	122,136	364,698	152,698	146,961	146,456	446,115
Alberta.....	37,297	40,661	40,435	118,393	68,468	62,509	67,099	198,076
British Columbia - Colombie-Britannique.....	45,375	44,232	43,001	132,608	52,554	47,185	51,504	151,243
Canada.....	435,476	435,352	432,018	1,302,846	561,423	513,743	535,335	1,610,501
19 - CHEMICAL AND CHEMICAL PRODUCTS INDUSTRIES - INDUSTRIE CHIMIQUE								
Nova Scotia - Nouvelle-Écosse.....	2,250	2,263	2,306	6,819	1,952	2,103	2,335	6,390
New Brunswick - Nouveau-Brunswick.....	6,720	6,918	6,999	20,637	2,639	2,265	2,382	7,286
Québec.....	99,354	102,797	103,412	305,563	105,317	109,699	129,330	344,346
Ontario.....	235,781	221,597	230,111	687,489	233,659	256,511	283,136	773,306
Manitoba.....	3,686	4,764	4,274	12,724	3,371	3,645	4,608	11,624
Saskatchewan.....	1,283	1,562	1,619	4,464	1,271	1,178	1,546	3,995
Alberta.....	23,430	21,050	22,972	67,452	23,866	21,489	22,900	68,255
British Columbia - Colombie-Britannique.....	18,755	19,405	21,105	59,265	20,585	18,685	20,029	59,299
Canada.....	392,492	383,522	393,835	1,169,849	393,276	418,886	469,928	1,282,090
20 - MISCELLANEOUS MANUFACTURING INDUSTRIES - INDUSTRIES MANUFACTURIÈRES DIVERSES								
Nova Scotia - Nouvelle-Écosse.....	420	439	465	1,324	477	524	546	1,547
Québec.....	32,557	34,079	36,455	103,091	36,590	38,627	40,857	116,074
Ontario.....	84,533	91,909	92,923	269,365	94,351	101,706	114,630	310,687
Saskatchewan.....	448	482	471	1,401	475	541	523	1,539
Alberta.....	2,015	2,116	2,230	6,361	2,101	2,403	2,516	7,020
Canada.....	126,895	135,682	139,375	401,952	141,144	151,315	167,034	459,493

TABLE 6. Estimated Value of Shipments, Orders and Inventories in Selected Individual Industries
 TABLEAU 6. Valeur estimative des livraisons, commandes et stocks de certaines industries particulières

Standard industrial classification (1970) Classification des activités économiques (1970)	1975				1976			
	Jan. Janv.	Feb. Fév.	March Mars	Year to date Total cumulatif	Jan. Janv.	Feb.(r) Fév.(r)	March(p) Mars(p)	Year to date Total cumulatif
thousands of dollars - milliers de dollars								
MAJOR GROUP 1 - FOOD AND BEVERAGE INDUSTRIES - GROUPE 1 - INDUSTRIE DES ALIMENTS ET BOISSONS								
1011 - Slaughtering and meat processors - Abattage et conditionnement de la viande								
Shipments - Livraisons.....	274,247	277,170	269,723	821,140	296,199	308,360	315,997	920,556
Inventory owned - Total - Des stocks possédés.....	133,410	140,901	138,541		130,258	136,826	143,272	
103 - Fruit and Vegetable Processing Industries - Préparation de fruits et de légumes								
Shipments - Livraisons.....	67,798	77,572	74,854	220,224	77,172	84,670	82,951	244,793
Inventory owned - Total - Des stocks possédés.....	295,956	293,267	293,696		313,647	299,038	293,763	
104 - Dairy products industry - Industrie laitière								
Shipments - Livraisons.....	170,297	171,592	186,810	528,699	208,371	211,573	232,032	651,976
Inventory owned - Total - Des stocks possédés.....	182,226	176,715	184,896		191,881	201,281	192,183	
106 - Feed industry - Fabrication d'aliments pour les animaux								
Shipments - Livraisons.....	93,946	86,332	84,268	264,546	90,685	88,259	93,365	272,309
Inventory owned - Total - Des stocks possédés.....	81,491	77,491	77,416		66,895	66,582	64,757	
1071 - Biscuit manufacturers - Fabricants de biscuits								
Shipments - Livraisons.....	17,725	22,305	23,591	63,621	19,695	22,763	25,761	68,219
Inventory owned - Total - Des stocks possédés.....	32,128	31,107	31,149		30,942	29,917	31,992	
Raw materials - Matières premières.....	17,293	16,211	16,299		16,784	16,077	16,026	
Goods in process - Produits en cours.....	1,053	968	969		986	943	934	
Finished products - Produits finis.....	13,782	13,928	13,881		13,172	12,897	15,032	
1081 - Confectionery manufacturers - Fabricants de confiserie								
Shipments - Livraisons.....	30,721	34,949	34,263	99,933	35,034	34,889	34,374	104,297
Inventory owned - Total - Des stocks possédés.....	73,331	74,186	72,738		71,774	71,407	71,444	
Raw materials - Matières premières.....	40,786	39,198	39,313		35,835	35,593	35,647	
Goods in process - Produits en cours.....	6,134	6,156	6,138		6,153	5,721	5,489	
Finished products - Produits finis.....	26,411	28,832	27,107		29,786	30,093	30,308	
1082 - Cane and beet sugar processors - Traitement du sucre de canne et de betteraves								
Shipments - Livraisons.....	58,528	60,589	63,308	182,425	46,949	39,442	40,634	127,028
Inventory owned - Total - Des stocks possédés.....	232,766	204,478	186,519		150,077	128,662	122,830	
Raw materials - Matières premières.....	146,726	121,680	113,994		98,422	77,732	76,408	
Goods in process - Produits en cours.....	5,077	5,077	5,476		1,266	1,468	1,468	
Finished products - Produits finis.....	80,963	77,721	67,049		50,389	49,462	44,954	
1083 - Vegetable oil mills - Moulins à huile végétale								
Shipments - Livraisons.....	23,984	21,717	19,610	65,311	21,834	19,925	18,898	60,657
New orders - Nouvelles commandes.....	24,526	16,252	15,486		21,110	17,749	17,376	
Unfilled orders - Commandes en carnet.....	30,168	24,703	20,579		21,102	18,926	17,404	
Inventory owned - Total - Des stocks possédés.....	45,045	41,400	39,260		44,574	39,704	38,391	
1089 - Miscellaneous food processors, n.e.s. - Traitement de produits alimentaires divers, n.e.a.								
Shipments - Livraisons.....	115,902	123,480	120,436	374,844	130,856	130,597	139,313	400,766
Inventory owned - Total - Des stocks possédés.....	264,482	258,901	256,361		280,269	298,764	293,142	

TABLE 6. Estimated Value of Shipments, Orders and Inventories in Selected Individual Industries – Continued
 TABLEAU 6. Valeur estimative des livraisons, commandes et stocks de certaines industries particulières – suite

Standard industrial classification (1970) Classification des activités économiques (1970)	1975				1976			
	Jan. Janv.	Feb. Fév.	March Mars	Year to date Total cumulatif	Jan. Janv.	Feb.(r) Fév.(r)	March(p) Mars(p)	Year to date Total cumulatif
thousands of dollars – milliers de dollars								
MAJOR GROUP 1 – FOOD AND BEVERAGE INDUSTRIES – Concluded – GROUPE 1 – INDUSTRIE DES ALIMENTS ET BOISSONS – suite								
1091 – Soft drink manufacturers – Fabricants de boissons gazeuses								
Shipments – Livraisons.....	41,760	44,545	45,353	131,658	44,211	46,936	50,978	142,125
Inventory owned – Total – Des stocks possédés.....	47,823	44,020	49,340		45,856	45,805	49,183	
1092 – Distilleries – Distilleries								
Shipments – Livraisons.....	39,977	37,759	39,872	117,608	35,760	42,422	47,306	125,488
Inventory owned – Total – Des stocks possédés.....	405,937	409,115	415,340		430,764	435,657	441,379	
1093 – Breweries – Brasseries								
Shipments – Livraisons.....	43,404	45,734	51,775	140,913	48,645	52,504	60,995	162,144
Inventory owned – Total – Des stocks possédés.....	59,633	60,549	67,394		66,288	67,005	74,302	
1094 – Wineries – Producteurs de vin								
Shipments – Livraisons.....	4,605	4,652	5,327	14,584	6,001	5,322	5,452	16,775
Inventory owned – Total – Des stocks possédés.....	53,476	53,818	56,288		61,580	61,395	60,790	
MAJOR GROUP 3 – RUBBER AND PLASTICS PRODUCTS INDUSTRIES – GROUPE 3 – INDUSTRIE DU CAOUTCHOUC ET DES PRODUITS EN MATIÈRE PLASTIQUE								
162 – Rubber products industries – Industrie des produits en caoutchouc								
Shipments – Livraisons.....	70,293	73,156	80,624	224,073	81,808	87,912	97,910	267,630
Inventory owned – Total – Des stocks possédés.....	269,780	277,137	281,678		267,792	296,246	306,095	
Raw materials – Matières premières.....	59,684	56,190	54,678		50,610	50,483	54,177	
Goods in process – Produits en cours.....	30,034	29,438	26,786		26,779	25,153	25,919	
Finished products – Produits finis.....	180,062	191,509	200,214		190,403	220,610	225,999	
165 – Plastics fabricating industry, n.e.s. – Fabrication d'articles en matière plastique, n.c.a.								
Shipments – Livraisons.....	61,474	60,850	68,125	190,449	67,637	71,853	79,292	218,782
Inventory owned – Total – Des stocks possédés.....	146,015	145,498	145,820		137,258	138,127	143,199	
MAJOR GROUP 4 – LEATHER INDUSTRIES – GROUPE 4 – INDUSTRIE DU CUIR								
174 – Shoe factories – Fabriques de chaussures								
Shipments – Livraisons.....	24,977	28,555	27,771	81,303	28,888	30,141	33,760	92,789
Inventory owned – Total – Des stocks possédés.....	71,264	66,581	66,547		80,488	78,477	76,823	
MAJOR GROUP 5 – TEXTILE INDUSTRIES – GROUPE 5 – INDUSTRIE TEXTILE								
181 – Cotton yarn and cloth mills – Filature et tissage du coton								
Shipments – Livraisons.....	28,408	29,470	29,726	87,604	31,416	35,731	43,524	110,671
New orders – Nouvelles commandes.....	25,456	23,171	32,363		28,750	34,899	43,566	
Unfilled orders – Commandes en carnet.....	48,525	42,226	44,863		59,840	58,648	58,690	
Inventory owned – Total – Des stocks possédés.....	84,770	84,708	87,069		90,869	91,827	91,279	
Raw materials – Matières premières.....	17,729	17,551	18,258		18,623	19,209	18,107	
Goods in process – Produits en cours.....	19,876	19,867	19,662		22,546	21,733	21,471	
Finished products – Produits finis.....	47,165	47,290	49,149		49,700	50,885	51,701	
182 – Wool yarn and cloth mills – Filature et tissage de la laine								
Shipments – Livraisons.....	13,293	12,723	13,894	39,910	12,946	14,344	16,528	43,818
Inventory owned – Total – Des stocks possédés.....	50,664	50,386	46,636		51,683	49,653	48,300	

TABLE 6. Estimated Value of Shipments, Orders and Inventories in Selected Individual Industries – Continued
TABLEAU 6. Valeur estimative des livraisons, commandes et stocks de certaines industries particulières – suite

Standard industrial classification (1970) Classification des activités économiques (1970)	1975				1976			
	Jan. Janv.	Feb. Fév.	March Mars	Year to date Total cumulatif	Jan. Janv.	Feb.(r) Fév.(r)	March(p) Mars(p)	Year to date Total cumulatif
thousands of dollars – milliers de dollars								
MAJOR GROUP 5 – TEXTILE INDUSTRIES –								
Concluded – GROUPE 5 – INDUSTRIE								
TEXTILE – fin								
183 – Man-made fibre, Yarn and cloth mills – Fabrication de fibres, filés et tissus artificiels et synthétiques								
Shipments – Livraisons.....	49,485	50,073	53,045	152,603	64,550	67,206	70,214	201,970
Inventory owned – Total – Des stocks possédés.....	157,211	154,904	147,853		146,923	153,125	159,138	
184 – Cordage and twine industry – Corderie et ficellerie (fabrication)								
Shipments – Livraisons.....	1,304	1,529	1,416	4,249	1,312	1,346	1,312	3,970
Inventory owned – Total – Des stocks possédés.....	2,199	2,382	2,731		1,967	2,244	2,266	
186 – Carpet, mat and rug industry – Industrie des tapis, des carpettes et de la moquette								
Shipments – Livraisons.....	24,444	27,043	27,102	78,589	38,405	38,900	39,216	116,521
Inventory owned – Total – Des stocks possédés.....	79,054	75,730	67,831		76,971	80,158	87,349	
1871 – Cotton and jute bags manufacturers – Fabricants de sacs de coton et de jute								
Shipments – Livraisons.....	3,188	3,343	2,559	9,090	2,573	2,301	2,456	7,330
Inventory owned – Total – Des stocks possédés.....	8,965	8,460	8,073		5,030	4,812	5,546	
1872 – Canvas products manufacturers – Fabricants d'articles en grosse toile								
Shipments – Livraisons.....	3,386	3,428	4,217	11,031	3,784	3,531	3,973	11,288
Inventory owned – Total – Des stocks possédés.....	22,389	23,468	21,100		12,496	12,273	13,650	
MAJOR GROUP 6 – KNITTING MILLS –								
GROUPE 6 – BONNETERIE								
231 – Hosiery mills – Industrie des bas et chaussettes								
Shipments – Livraisons.....	10,377	9,891	9,613	29,881	9,571	10,250	10,423	30,244
Inventory owned – Total – Des stocks possédés.....	22,889	20,245	22,962		25,287	24,203	23,901	
239 – Knitting mills (except hosiery mills) – Bonneterie (sauf fabrication de bas et chaussettes)								
Shipments – Livraisons.....	30,914	34,963	35,465	101,342	38,775	39,728	42,114	120,617
Inventory owned – Total – Des stocks possédés.....	102,924	100,591	102,918		90,402	90,171	83,222	
MAJOR GROUP 7 – CLOTHING INDUSTRIES –								
GROUPE 7 – INDUSTRIE DE L'HABILLEMENT								
243 – Men's clothing industries – Industrie des vêtements pour hommes								
Shipments – Livraisons.....	65,099	73,729	74,440	213,268	66,537	78,027	85,703	230,267
Inventory owned – Total – Des stocks possédés.....	196,545	193,899	187,509		177,727	178,118	193,012	
244 – Women's clothing industries – Industrie des vêtements pour dames								
Shipments – Livraisons.....	61,930	70,160	67,797	199,887	63,548	76,193	75,634	215,375
Inventory owned – Total – Des stocks possédés.....	138,285	118,940	105,069		145,965	144,900	153,823	
245 – Children's clothing industry – Industrie des vêtements pour enfants								
Shipments – Livraisons.....	15,100	15,879	14,504	45,483	16,724	17,620	18,635	52,979
Inventory owned – Total – Des stocks possédés.....	37,341	37,294	33,888		41,703	43,295	43,643	
248 – Foundation garment industry – Industrie des corsets et soutiens-gorge								
Shipments – Livraisons.....	3,198	6,276	7,883	19,257	3,398	7,179	8,698	21,375
Inventory owned – Total – Des stocks possédés.....	19,352	19,225	19,327		19,198	19,569	19,067	

TABLE 6. Estimated Value of Shipments, Orders and Inventories in Selected Individual Industries – Continued
 TABLEAU 6. Valeur estimative des livraisons, commandes et stocks de certaines industries particulières – suite

Standard industrial classification (1970) Classification des activités économiques (1970)	1975				1976			
	Jan. Janv.	Feb. Fév.	March Mars	Year to date Total cumulatif	Jan. Janv.	Feb.(r) Fév.(r)	March(p) Mars(p)	Year to date Total cumulatif
thousands of dollars – milliers de dollars								
MAJOR GROUP 8 – WOOD INDUSTRIES – GROUPE 8 – INDUSTRIE DU BOIS								
251 – Sawmills, planing mills and shingle mills – Scieries, ateliers de rabotage et usines de bardeaux								
Shipments – Livraisons.....	133,828	126,435	126,658	386,921	176,095	193,239	218,262	587,596
Inventory owned – Total – Des stocks possédés.....	316,136	326,858	353,345		361,540	380,688	389,061	
252 – Veneer and plywood mills – Fabriques de placages et de contre-plaqué								
Shipments – Livraisons.....	29,770	31,580	31,106	92,456	39,429	44,563	47,527	131,519
Inventory owned – Total – Des stocks possédés.....	53,493	48,194	55,506		49,455	50,161	51,917	
254 – Sash, door and other millwork plants – Industrie des portes, châssis et autres bois ouvrés								
Shipments – Livraisons.....	44,097	43,867	49,036	137,000	48,608	52,291	56,151	157,050
Inventory owned – Total – Des stocks possédés.....	117,602	124,958	129,782		115,854	121,186	124,702	
MAJOR GROUP 9 – FURNITURE AND FIXTURE INDUSTRIES – GROUPE 9 – INDUSTRIE DU MEUBLE ET DES ARTICLES D'AMEUBLEMENT								
261 – Household furniture manufacturers – Industrie des meubles de maison								
Shipments – Livraisons.....	50,371	55,540	55,711	161,622	59,813	69,720	74,222	203,755
Inventory owned – Total – Des stocks possédés.....	127,539	130,390	126,924		120,585	125,205	130,779	
264 – Office furniture manufacturers – Industrie des meubles de bureau								
Shipments – Livraisons.....	13,686	13,893	15,102	42,681	12,042	13,284	15,174	40,500
Inventory owned – Total – Des stocks possédés.....	34,224	34,212	35,830		35,331	35,343	35,162	
MAJOR GROUP 10 – PAPER AND ALLIED INDUSTRIES – GROUPE 10 – INDUSTRIE DU PAPIER ET ACTIVITÉS ANNEXES								
271 – Pulp and paper mills – Usines de pâtes et papiers								
Shipments – Livraisons.....	476,759	460,700	464,787	1,402,246	379,447	393,841	479,860	1,253,148
Inventory owned – Total – Des stocks possédés.....	681,118	703,859	754,540		782,730	797,886	802,723	
272 – Asphalt roofing manufacturers – Fabricants de papier de couverture asphalté								
Shipments – Livraisons.....	3,581	4,843	6,325	14,749	7,723	9,815	9,671	27,209
Inventory owned – Total – Des stocks possédés.....	8,160	9,793	9,518		9,572	9,502	10,360	
273 – Paper box and bag manufacturers – Fabricants de boîte en carton et de sacs en papier								
Shipments – Livraisons.....	93,759	82,311	87,615	263,685	93,497	95,829	109,333	298,659
Inventory owned – Total – Des stocks possédés.....	201,376	192,971	192,009		166,536	177,297	181,724	
274 – Miscellaneous paper converters – Transformation diverses du papier								
Shipments – Livraisons.....	57,229	51,450	52,804	161,483	54,057	59,023	64,523	177,603
Inventory owned – Total – Des stocks possédés.....	126,502	128,655	131,187		122,496	125,774	130,567	

TABLE 6. Estimated Value of Shipments, Orders and Inventories in Selected Individual Industries – Continued
TABLEAU 6. Valeur estimative des livraisons, commandes et stocks de certaines industries particulières – suite

Standard industrial classification (1970) — Classification des activités économiques (1970)	1975				1976			
	Jan. — Janv.	Feb. — Fév.	March — Mars	Year to date — Total cumulatif	Jan. — Janv.	Feb.(r) — Fév.(r)	March(p) — Mars(p)	Year to date — Total cumulatif
thousands of dollars — milliers de dollars								
MAJOR GROUP 11 — PRINTING, PUBLISHING AND ALLIED INDUSTRIES — GROUPE 11 — IMPRIMERIE, ÉDITIONS ET ACTIVITÉS ANNEXES								
286 — Commercial printing — Imprimerie commerciale								
Shipments — Livraisons.....	103,832	103,494	108,194	315,520	111,886	109,670	122,943	344,499
Inventory owned — Total — Des stocks possédés.....	140,494	144,165	146,454		142,516	137,971	134,786	
289 — Publishing and printing — Édition et impression								
Shipments — Livraisons.....	69,834	69,673	76,771	216,278	80,295	79,608	92,361	252,264
Inventory owned — Total — Des stocks possédés.....	35,837	36,292	37,952		43,254	41,682	42,475	
MAJOR GROUP 12 — PRIMARY METAL INDUSTRIES — GROUPE 12 — PREMIÈRE TRANSFORMATION DES MÉTAUX								
291 — Iron and steel mills — Sidérurgie								
Shipments — Livraisons.....	280,273	258,844	275,034	814,151	252,862	265,458	291,700	810,020
New orders — Nouvelles commandes.....	281,068	267,658	241,109		246,085	296,435	354,894	
Unfilled orders — Commandes en carnet.....	601,925	610,739	576,814		517,986	548,963	612,157	
Inventory owned — Total — Des stocks possédés.....	610,930	594,567	590,475		847,139	794,196	762,308	
Raw materials — Matières premières.....	328,024	309,511	306,879		433,890	384,944	355,937	
Goods in process — Produits en cours.....	163,326	156,499	155,734		248,985	245,115	240,157	
Finished products — Produits finis.....	119,580	128,557	127,862		164,264	164,137	166,234	
292 — Steel pipe and tube mills — Fabriques de tubes et tuyaux d'acier								
Shipments — Livraisons.....	41,567	41,772	43,044	126,383	34,011	43,607	51,271	128,889
New orders — Nouvelles commandes.....	N/A	N/A	N/A		N/A	N/A	N/A	
Unfilled orders — Commandes en carnet.....	N/A	N/A	N/A		N/A	N/A	N/A	
Inventory owned — Total — Des stocks possédés.....	122,296	121,674	124,517		146,294	138,520	137,108	
Raw materials — Matières premières.....	59,704	61,221	60,464		59,984	52,177	49,014	
Goods in process — Produits en cours.....	25,014	23,719	23,995		23,467	22,146	21,584	
Finished products — Produits finis.....	37,578	36,734	40,058		63,243	64,197	66,510	
294 — Iron foundries — Fonderies de fer								
Shipments — Livraisons.....	29,668	28,697	33,864	92,229	28,827	30,891	34,134	93,352
Unfilled orders — Commandes en carnet.....	89,022	86,062	85,220		50,499	54,327	47,851	
Inventory owned — Total — Des stocks possédés.....	65,524	69,598	69,130		49,354	53,024	56,322	
297 — Copper and copper alloy rolling, casting and extruding — Laminage, moulage et extrusion du cuivre et de ses alliages								
Shipments — Livraisons.....	35,775	35,100	30,360	101,235	29,330	31,376	32,196	92,902
New orders — Nouvelles commandes.....	28,358	26,472	28,800		28,891	31,751	36,556	
Unfilled orders — Commandes en carnet.....	70,546	61,918	60,358		52,700	53,075	57,435	
Inventory owned — Total — Des stocks possédés.....	48,498	47,880	45,412		38,507	36,082	36,266	
MAJOR GROUP 13 — METAL FABRICATING INDUSTRIES (Except Machinery and Transportation Equipment Industries) — GROUPE 13 — FABRICATION DE PRODUITS EN MÉTAL (sauf machines et équipement de transport)								
301 — Boiler and plate works — Industrie des chaudières et des plaques								
Shipments — Livraisons.....	23,771	28,666	32,954	85,391	33,071	34,920	38,648	106,639
New orders — Nouvelles commandes.....	62,440	31,159	21,354		23,372	5,980	14,846	
Unfilled orders — Commandes en carnet.....	615,625	618,118	606,518		638,705	609,765	585,963	
Inventory held — Total — Des stocks détenus.....	70,480	74,623	74,671		94,494	93,633	92,561	

TABLE 6. Estimated Value of Shipments, Orders and Inventories in Selected Individual Industries – Continued
 TABLEAU 6. Valeur estimative des livraisons, commandes et stocks de certaines industries particulières – suite

Standard industrial classification (1970) Classification des activités économiques (1970)	1975				1976			
	Jan. Janv.	Feb. Fév.	March Mars	Year to date Total cumulatif	Jan. Janv.	Feb.(r) Fév.(r)	March(p) Mar(p)	Year to date Total cumulatif
thousands of dollars – milliers de dollars								
MAJOR GROUP 13 – METAL FABRICATING INDUSTRIES (Except Machinery and Transportation Equipment Industries) – Concluded –								
GROUP 13 – FABRICATION DE PRODUITS EN METAL (sauf machines et équipement de transport) – fin								
302 – Fabricated structural metal industry – Fabrication d'éléments de charpente métallique								
Shipments – Livraisons.....	65,802	68,570	66,028	200,400	60,918	59,143	63,933	183,994
New orders – Nouvelles commandes.....	78,739	41,528	67,477		49,586	96,108	30,663	
Unfilled orders – Commandes en carnet.....	447,112	420,070	421,519		395,890	432,855	399,585	
Inventory owned – Total – Des stocks possédés.....	248,202	255,248	256,337		281,356	286,021	274,809	
Inventory held – Total – Des stocks détenus.....	361,341	369,249	375,390		413,412	417,634	401,170	
304 – Metal stamping, pressing and coating Industry – Industrie de l'embou- tissage, du matriçage et du revêtement des métaux								
Shipments – Livraisons.....	97,128	97,975	113,090	308,193	101,400	110,135	136,699	348,234
New orders – Nouvelles commandes.....	95,388	96,052	113,184		105,030	113,327	149,898	
Unfilled orders – Commandes en carnet.....	73,214	71,291	71,385		90,572	93,764	106,963	
Inventory owned – Total – Des stocks possédés.....	280,524	277,197	283,231		248,985	253,886	260,621	
Raw materials – Matières premières.....	138,200	137,579	152,724		118,291	119,749	128,512	
Goods in process – Produits en cours.....	56,696	54,887	51,808		47,181	51,623	50,442	
Finished products – Produits finis.....	85,628	84,731	78,699		83,513	82,514	81,667	
305 – Wire and wire products manufacturers – Industrie du fil métallique et de ses produits								
Shipments – Livraisons.....	67,682	66,912	69,701	204,295	63,918	68,134	80,759	212,811
New orders – Nouvelles commandes.....	71,575	59,666	68,347		62,536	66,549	83,481	
Unfilled orders – Commandes en carnet.....	125,100	117,854	116,500		117,966	116,381	119,073	
Inventory owned – Total – Des stocks possédés.....	203,768	216,335	228,826		222,144	228,365	230,217	
Raw materials – Matières premières.....	108,928	112,960	121,793		113,483	117,209	116,847	
Goods in process – Produits en cours.....	23,037	24,920	23,222		25,237	23,340	22,913	
Finished products – Produits finis.....	71,803	78,455	83,811		83,424	87,816	90,457	
306 – Hardware, tool and cutlery manufac- turers – Fabricants de quincaillerie, d'outillage et de coutellerie								
Shipments – Livraisons.....	39,748	41,015	41,913	122,673	40,872	43,127	47,875	131,874
New orders – Nouvelles commandes.....	38,841	31,980	38,986		36,765	40,631	46,163	
Unfilled orders – Commandes en carnet.....	102,275	93,240	90,313		71,182	68,686	66,974	
Inventory owned – Total – Des stocks possédés.....	113,033	114,655	111,178		110,858	112,490	115,186	
Raw materials – Matières premières.....	42,441	43,621	41,431		38,770	38,412	39,007	
Goods in process – Produits en cours.....	42,350	41,903	41,009		40,690	42,078	43,751	
Finished products – Produits finis.....	28,242	29,131	28,738		31,398	32,000	32,428	
307 – Heating equipment manufacturers – Fabricants d'appareils de chauffage								
Shipments – Livraisons.....	10,961	11,360	11,687	34,008	12,293	12,375	13,730	38,398
New orders – Nouvelles commandes.....	8,747	10,941	10,168		11,985	13,744	14,175	
Unfilled orders – Commandes en carnet.....	33,635	33,216	31,697		27,331	28,700	29,145	
Inventory owned – Total – Des stocks possédés.....	48,762	49,461	50,570		41,994	42,691	43,519	
309 – Miscellaneous metal fabricating industries – Fabrication de produits métalliques divers								
Shipments – Livraisons.....	70,780	69,520	69,698	209,998	73,294	76,920	82,582	232,796
New orders – Nouvelles commandes.....	74,163	63,849	66,144		74,258	68,748	83,096	
Unfilled orders – Commandes en carnet.....	191,101	185,430	18,876		151,341	143,169	143,683	
Inventory owned – Total – Des stocks possédés.....	185,830	184,435	190,646		177,944	180,246	178,651	
Raw materials – Matières premières.....	87,413	86,038	88,152		70,102	69,447	68,711	
Goods in process – Produits en cours.....	52,709	53,443	55,142		56,953	56,388	56,606	
Finished products – Produits finis.....	45,708	44,954	47,352		50,889	54,411	53,334	

TABLE 6. Estimated Value of Shipments, Orders and Inventories in Selected Individual Industries – Continued
TABLEAU 6. Valeur estimative des livraisons, commandes et stocks de certaines industries particulières – suite

Standard industrial classification (1970) Classification des activités économiques (1970)	1975				1976			
	Jan. Janv.	Feb. Fév.	March Mars	Year to date Total cumulatif	Jan. Janv.	Feb.(r) Fév.(r)	March(p) Mars(p)	Year to date Total cumulatif
thousands of dollars – milliers de dollars								
MAJOR GROUP 14 – MACHINERY INDUSTRIES (except Electrical Machinery) – GROUPE 14 – FABRICATION DE MACHINES (sauf électriques)								
311 – Agricultural implement industry – Fabricants d'instruments aratoires								
Shipments – Livraisons.....	53,676	63,853	70,709	188,238	70,043	77,978	78,714	220,735
Inventory owned – Total – Des stocks possédés.....	189,809	190,426	200,569		203,857	202,953	199,761	
315 – Miscellaneous machinery and equipment manufacturers – Fabricants de machines et d'équipement divers								
Shipments – Livraisons.....	197,166	202,555	219,764	619,485	190,528	209,621	249,647	649,796
New orders – Nouvelles commandes.....	203,581	233,212	202,560		223,884	215,487	212,113	
Unfilled orders – Commandes en carnet.....	1,450,265	1,480,922	1,463,718		1,517,291	1,523,157	1,485,623	
Inventory owned – Total – Des stocks possédés.....	651,571	676,516	690,956		670,526	685,918	679,671	
Inventory held – Total – Des stocks détenus.....	781,644	800,179	828,465		825,560	845,403	851,230	
Raw materials – Matières premières.....	315,691	320,615	329,374		297,923	303,306	311,398	
Goods in process – Produits en cours.....	316,709	322,193	336,754		345,259	354,583	359,394	
Finished products – Produits finis.....	149,244	157,371	162,337		182,378	187,514	180,438	
318 – Office and store machinery manufacturers – Fabricants de machine pour le bureau et le commerce								
Shipments – Livraisons.....	20,222	27,420	26,823	74,465	22,686	31,409	30,223	84,318
Inventory owned – Total – Des stocks possédés.....	132,317	137,661	141,419		117,003	111,734	114,706	
Raw materials – Matières premières.....	67,124	70,531	77,024		68,582	64,013	65,124	
Goods in process – Produits en cours.....	28,347	29,117	24,451		18,324	16,637	16,845	
Finished products – Produits finis.....	36,846	38,013	39,944		30,097	31,084	32,737	
MAJOR GROUP 15 – TRANSPORTATION EQUIPMENT INDUSTRIES – GROUPE 15 – FABRICATION D'ÉQUIPEMENT DE TRANSPORT								
321 – Aircraft and aircraft parts manufacturers – Fabricants d'aéronefs et de pièces								
Shipments – Livraisons.....	53,938	54,788	61,861	170,587	47,651	57,597	68,073	173,321
New orders – Nouvelles commandes.....	50,460	44,117	52,207		22,764	83,278	64,009	
Unfilled orders – Commandes en carnet.....	836,948	826,277	816,623		741,014	766,695	762,631	
Inventory held – Total – Des stocks détenus.....	269,246	270,914	282,671		364,519	364,571	363,396	
323 – Motor vehicle manufacturers – Fabricants de véhicules automobiles								
Shipments – Livraisons.....	361,812	394,172	500,593	1,256,577	531,864	537,880	627,995	1,697,739
Inventory owned – Total – Des stocks possédés.....	408,613	397,899	365,923		407,699	401,909	435,266	
Raw materials – Matières premières.....	92,561	87,900	83,579		82,431	88,216	87,819	
Goods in process – Produits en cours.....	220,924	198,640	196,325		224,645	209,594	246,024	
Finished products – Produits finis.....	95,128	111,359	86,019		100,623	104,099	101,423	
325 – Motor vehicle parts and accessories manufacturers – Fabricants de pièces et accessoires d'automobiles								
Shipments – Livraisons.....	171,080	172,747	189,521	533,348	261,873	273,766	321,672	857,311
New orders – Nouvelles commandes.....	148,593	173,398	182,044		266,580	273,714	324,680	
Unfilled orders – Commandes en carnet.....	112,960	113,611	106,134		112,126	112,074	115,088	
Inventory owned – Total – Des stocks possédés.....	351,293	348,074	332,932		314,973	316,686	316,131	
Raw materials – Matières premières.....	192,341	185,811	173,010		158,892	157,212	152,972	
Goods in process – Produits en cours.....	103,965	102,999	94,039		104,387	106,967	108,549	
Finished products – Produits finis.....	54,989	59,264	65,883		51,694	52,507	51,109	

TABLE 6. Estimated Value of Shipments, Orders and Inventories in Selected Individual Industries - Continued
 TABLEAU 6. Valeur estimative des livraisons, commandes et stocks de certaines industries particulières - suite

Standard industrial classification (1970) Classification des activités économiques (1970)	1975				1976			
	Jan. Janv.	Feb. Fév.	March Mars	Year to date Total cumulatif	Jan. Janv.	Feb.(r) Fév.(r)	March(p) Mars(p)	Year to date Total cumulatif
thousands of dollars - milliers de dollars								
MAJOR GROUP 15 - TRANSPORTATION EQUIPMENT INDUSTRIES - Concluded -								
GROUPE 15 - FABRICATION D'ÉQUIPEMENT DE TRANSPORT - fin								
326 - Railroad rolling stock industry -								
Fabricants de matériel ferroviaire roulant								
Shipments - Livraisons.....	43,919	47,081	49,268	140,268	34,177	43,114	72,721	150,012
New orders - Nouvelles commandes.....	83,863	74,082	56,204		1,865	745	46,302	
Unfilled orders - commandes en carnet.....	551,306	578,307	585,243		400,926	357,067	330,648	
Inventory held - Total - Des stocks détenus.....	126,254	127,788	131,991		151,969	149,356	141,124	
Raw materials - Matières premières.....	85,082	84,182	82,001		84,243	84,194	88,018	
Goods in process - Produits en cours.....	38,517	40,077	46,070		57,724	60,417	49,396	
Finished products - Produits finis.....	2,655	3,529	3,920		10,002	4,745	3,710	
327 - Shipbuilding and repair - Construction et réparation de navires								
Shipments - Livraisons.....	39,215	42,626	48,845	130,686	50,500	51,066	56,665	158,231
New orders - Nouvelles commandes.....	23,787	30,541	42,637		23,056	74,297	39,509	
Unfilled orders - Commandes en carnet.....	695,759	683,674	677,466		549,822	572,609	555,453	
Inventory owned - Total - Des stocks possédés.....	69,578	67,548	87,859		121,182	123,712	158,815	
Inventory held - Total - Des stocks détenus.....	246,771	238,701	290,134		381,034	363,391	394,360	
MAJOR GROUP 16 - ELECTRICAL PRODUCTS INDUSTRIES - GROUPE 16 - FABRICATION DE PRODUITS ÉLECTRIQUES								
331 - Manufacturers of small electrical appliances - Fabricants de petits appareils électriques								
Shipments - Livraisons.....	16,297	19,139	21,333	56,769	16,188	22,188	26,924	65,300
Inventory owned - Total - Des stocks possédés.....	77,562	76,934	72,416		58,570	58,974	55,602	
332 - Manufacturers of major appliances (electric and non-electric) - Fabricants de gros appareils (électriques ou non)								
Shipments - Livraisons.....	39,199	42,355	42,742	124,296	37,994	44,157	44,277	126,428
New orders - Nouvelles commandes.....	39,030	41,317	41,899		37,994	46,187	44,277	
Unfilled orders - commandes en carnet.....	10,178	9,140	8,297		8,633	10,663	10,663	
Inventory owned - Total - Des stocks possédés.....	126,858	124,919	124,255		112,565	123,314	135,624	
Raw materials - Matières premières.....	45,800	43,954	42,046		41,191	42,173	45,254	
Goods in process - Produits en cours.....	27,819	26,299	26,314		25,765	28,163	28,693	
Finished products - Produits finis.....	53,239	54,666	55,895		45,609	52,978	61,677	
333 - Manufacturers of lighting fixtures - Fabricants d'appareils d'éclairage								
Shipments - Livraisons.....	13,602	13,792	13,497	40,891	13,045	13,649	14,295	40,989
Inventory owned - Total - Des stocks possédés.....	36,232	38,227	34,790		30,245	32,438	34,566	
334 - Manufacturers of household radio and television receivers - Fabricants de radiorécepteurs et de téléviseurs ménagers								
Shipments - Livraisons.....	19,352	21,135	21,931	62,418	19,095	24,963	23,780	67,808
Inventory owned - Total - Des stocks possédés.....	83,065	81,781	78,309		58,273	58,149	61,732	
Raw materials - Matières premières.....	24,949	22,670	21,990		17,873	17,408	16,957	
Goods in process - produits en cours.....	11,348	11,998	12,679		13,140	11,442	12,061	
Finished products - Produits finis.....	46,768	47,113	43,640		27,260	29,299	32,714	

TABLE 6. Estimated Value of Shipments, Orders and Inventories in Selected Individual Industries – Continued
TABLEAU 6. Valeur estimative des livraisons, commandes et stocks de certaines industries particulières – suite

Standard industrial classification (1970) Classification des activités économiques (1970)	1975				1976			
	Jan. Janv.	Feb. Fév.	March Mars	Year to date Total cumulatif	Jan. Janv.	Feb.(r) Fév.(r)	March(p) Mars(p)	Year to date Total cumulatif
thousands of dollars – milliers de dollars								
MAJOR GROUP 16 – ELECTRICAL PRODUCTS INDUSTRIES – Concluded – GROUPE 16 – FABRICATION DE PRODUITS ÉLECTRIQUES – fin								
335 – Communications equipment manufactures – Fabricants d'équipement de télécommunication								
Shipments – Livraisons.....	106,897	112,475	139,155	358,527	121,196	122,651	145,259	389,106
New orders – Nouvelles commandes.....	115,674	112,424	114,615		92,839	113,268	91,918	
Unfilled orders – Commandes en carnet.....	877,134	877,083	852,543		831,307	821,924	768,583	
Inventory held – Total – Des stocks détenus.....	372,752	377,918	381,124		352,779	352,644	367,790	
Raw materials – Matières premières.....	94,850	97,504	95,416		98,990	95,674	94,846	
Goods in process – Produits en cours.....	179,847	180,847	180,719		176,076	175,963	187,743	
Finished products – Produits finis.....	98,055	99,567	104,989		77,713	81,007	85,201	
336 – Manufacturers of electrical industrial equipment – Fabricants d'équipement électrique industriel								
Shipments – Livraisons.....	58,736	64,081	69,800	192,617	59,457	68,180	75,716	203,353
New orders – Nouvelles commandes.....	64,723	74,809	83,814		26,059	60,923	78,821	
Unfilled orders – Commandes en carnet.....	729,992	740,720	754,734		700,457	693,200	696,305	
Inventory owned – Total – Des stocks possédés.....	217,073	219,381	218,862		217,693	212,125	207,444	
Inventory held – Total – Des stocks détenus.....	251,786	253,814	256,990		268,883	265,357	260,572	
Raw materials – Matières premières.....	91,650	88,567	85,458		74,957	72,190	73,649	
Goods in process – Produits en cours.....	116,793	120,987	124,049		141,193	142,072	138,202	
Finished products – Produits finis.....	43,343	44,260	47,483		53,093	51,095	48,721	
338 – Manufacturers of electric wire and cable – Fabricants de fils et de câbles électriques								
Shipments – Livraisons.....	43,319	45,841	57,486	146,646	44,336	48,722	53,564	146,622
New orders – Nouvelles commandes.....	36,426	45,528	82,777		52,737	54,807	45,216	
Unfilled orders – Commandes en carnet.....	113,999	113,686	138,977		95,766	101,851	93,503	
Inventory owned – Total – Des stocks possédés.....	168,368	176,838	165,540		140,716	144,437	147,871	
Raw materials – Matières premières.....	43,381	47,231	42,308		30,616	29,496	28,788	
Goods in process – Produits en cours.....	58,290	63,330	55,539		44,994	46,470	48,878	
Finished products – Produits finis.....	66,697	66,277	67,693		65,106	68,471	70,205	
3391 – Battery manufacturers – Fabricants d'accumulateurs								
Shipments – Livraisons.....	7,637	7,358	6,918	21,913	8,808	8,394	8,648	25,850
New orders – Nouvelles commandes.....	6,845	5,729	6,321		8,182	7,069	8,457	
Unfilled orders – Commandes en carnet.....	15,048	13,419	12,822		10,088	8,763	8,572	
Inventory owned – Total – Des stocks possédés.....	33,852	38,089	39,525		35,208	37,651	41,647	
Raw materials – Matières premières.....	12,535	12,864	11,660		9,202	10,236	10,435	
Goods in process – Produits en cours.....	8,349	8,422	8,202		8,268	8,747	8,791	
Finished products – Produits finis.....	12,968	16,803	19,663		17,738	18,668	22,421	
3399 – Manufacturers of miscellaneous electrical products, n.e.s. – Fabricants de produits électriques divers, n.e.s.								
Shipments – Livraisons.....	30,767	29,612	29,577	89,956	32,275	35,817	40,361	108,453
New orders – Nouvelles commandes.....	36,429	24,653	22,634		49,396	35,076	36,191	
Unfilled orders – Commandes en carnet.....	72,718	67,759	60,816		89,566	88,825	84,650	
Inventory owned – Total – Des stocks possédés.....	124,054	123,059	124,558		122,587	125,334	130,282	
Raw materials – Matières premières.....	44,355	44,472	43,893		43,699	42,512	44,709	
Goods in process – Produits en cours.....	35,485	34,590	34,934		36,083	41,050	40,543	
Finished products – Produits finis.....	44,214	43,997	45,731		42,805	41,772	45,128	

TABLE 6. Estimated Value of Shipments, Orders and Inventories in Selected Individual Industries – Continued
 TABLEAU 6. Valeur estimative des livraisons, commandes et stocks de certaines industries particulières – suite

Standard industrial Classification (1970) — Classification des activités économiques (1970)	1975				1976			
	Jan. — Janv.	Feb. — Fév.	March — Mars	Year to date — Total cumulatif	Jan.(r) — Janv.	Feb.(p) — Fév.(r)	Mars — Mars(p)	Year to date — Total cumulatif
thousands of dollars – milliers de dollars								
MAJOR GROUP 17 – NON-METALLIC MINERAL PRODUCTS INDUSTRIES – GROUPE 17 – FABRICATION DE PRODUITS MINÉRAUX NON MÉTALLIQUES								
351 – Clay products Manufacturers – Fabricants de produits en argile								
Shipments – Livraisons.....	8,284	8,480	9,081	26,815	9,658	10,080	10,206	29,914
Inventory owned – Total – Des stocks possédés.....	27,486	30,021	32,044		32,895	34,131	35,668	
352 – Cement manufacturers – Fabricants de ciment								
Shipments – Livraisons.....	19,731	19,905	21,256	60,892	19,283	21,135	23,280	63,798
Inventory owned – Total – Des stocks possédés.....	51,727	57,064	62,723		80,208	86,328	89,695	
354 – Concrete products manufacturers – Fabricants de produits en béton								
Shipments – Livraisons.....	25,194	24,210	26,862	76,266	28,147	31,938	34,351	94,436
Inventory owned – Total – Des stocks possédés.....	86,246	89,368	93,774		88,826	92,755	92,770	
355 – Ready-mix concrete manufacturers – Fabricants de béton préparé								
Shipments – Livraisons.....	28,931	30,445	32,411	91,787	30,165	34,496	41,625	106,286
Inventory owned – Total – Des stocks possédés.....	17,091	16,231	16,261		19,063	19,384	19,128	
356 – Glass and glass products manufacturers – Fabricants de verre et d'articles en verre								
Shipments – Livraisons.....	27,742	25,479	28,516	81,737	34,776	36,944	37,572	109,292
Unfilled orders – Commandes en carnet.....	15,861	14,274	13,488		18,490	18,585	18,543	
Inventory owned – Total – Des stocks possédés.....	82,288	84,861	85,974		83,412	86,388	88,370	
357 – Abrasives manufacturers – Fabricants d'abrasifs								
Shipments – Livraisons.....	9,605	9,567	9,730	28,902	9,626	10,629	14,136	34,391
Inventory owned – Total – Des stocks possédés.....	29,554	28,228	27,284		23,696	23,302	23,701	
359 – Miscellaneous non-metallic mineral products industries – Industrie des produits minéraux non métalliques divers								
Shipments – Livraisons.....	31,803	32,811	31,648	96,262	36,853	37,495	39,901	114,249
Inventory owned – Total – Des stocks possédés.....	62,320	64,378	64,892		74,182	75,141	78,952	
MAJOR GROUP 18 – PETROLEUM AND COAL PRODUCTS INDUSTRIES – GROUPE 18 – FABRICATION DE PRODUITS DU PÉTROLE ET DU CHARBON								
365 – Petroleum refineries – Raffineries de pétrole								
Shipments – Livraisons.....	452,824	453,070	429,326	1,295,220	557,930	510,501	531,634	1,600,105
Inventory owned – Total – Des stocks possédés.....	825,043	781,389	890,506		887,084	931,830	946,460	
Raw materials – Matières premières.....	290,604	248,221	325,741		322,552	344,689	337,481	
Goods in process – Produits en cours.....	82,216	91,904	89,300		102,087	106,044	107,332	
Finished products – Produits finis.....	452,223	441,264	475,465		462,445	481,097	501,647	

TABLE 6. Estimated Value of Shipments, Orders and Inventories in Selected Individual Industries – Continued
 TABLEAU 6. Valeur estimative des livraisons, commandes et stocks de certaines industries particulières – suite

Standard industrial classification (1970) Classification des activités économiques (1970)	1975				1976			
	Jan. Janv.	Feb. Fév.	March Mars	Year to date Total cumulatif	Jan. Janv.	Feb.(r) Fév.(r)	March(p) Mars(p)	Year to date Total cumulatif
thousands of dollars – milliers de dollars								
MAJOR GROUP 19 – CHEMICAL AND CHEMICAL PRODUCTS INDUSTRIES – GROUPE 19 – INDUSTRIE CHIMIQUE								
372 – Manufacturers of mixed fertilizers – Fabricants d'engrais composés								
Shipments – Livraisons.....	23,584	21,688	20,912	66,184	13,568	12,170	13,342	39,080
Inventory owned – Total – Des stocks possédés.....	34,312	35,514	39,586		44,283	42,059	37,071	
373 – Manufacturers of plastics and synthetic resins – Fabricants de matières plastiques et de résines synthétiques								
Shipments – Livraisons.....	33,767	32,768	33,538	100,073	38,913	42,480	46,204	127,597
Inventory owned – Total – Des stocks possédés.....	61,390	61,743	59,846		55,388	54,102	56,393	
374 – Manufacturers of pharmaceuticals and medicines – Fabricants de produits pharmaceutiques et de médicaments								
Shipments – Livraisons.....	50,117	54,470	53,299	157,886	53,338	57,526	62,176	173,040
Inventory owned – Total – Des stocks possédés.....	161,048	168,501	170,999		154,960	158,234	161,800	
Raw materials – Matières premières.....	76,362	77,896	75,376		62,403	64,557	65,679	
Goods in process – Produits en cours.....	31,427	32,560	33,945		31,510	33,560	33,402	
Finished products – Produits finis.....	53,259	58,045	61,678		61,047	60,117	62,719	
375 – Paint and varnish manufacturers – Fabricants de peintures et vernis								
Shipments – Livraisons.....	26,802	29,827	31,867	88,496	33,652	38,910	44,222	116,784
Inventory owned – Total – Des stocks possédés.....	77,747	77,786	74,987		84,819	83,660	85,689	
Raw materials – Matières premières.....	36,516	35,505	33,520		35,378	34,613	35,454	
Goods in process – Produits en cours.....	4,563	4,370	4,525		3,610	3,800	4,032	
Finished products – Produits finis.....	36,668	37,911	36,942		45,381	45,247	46,203	
376 – Manufacturers of soap and cleaning compounds – Fabricants de savon et de produits de nettoyage								
Shipments – Livraisons.....	31,696	32,433	30,798	94,927	40,127	41,036	40,140	121,303
Inventory owned – Total – Des stocks possédés.....	64,454	64,700	68,929		63,870	67,143	69,204	
Raw materials – Matières premières.....	33,128	33,854	33,700		25,613	25,277	26,566	
Goods in process – Produits en cours.....	5,434	5,442	5,924		5,350	5,126	5,070	
Finished products – Produits finis.....	25,892	25,404	29,305		32,907	36,740	37,568	
377 – Manufacturers of toilet preparations – Fabricants de produits de toilette								
Shipments – Livraisons.....	15,079	17,522	17,610	50,211	17,642	18,858	21,324	57,824
Inventory owned – Total – Des stocks possédés.....	73,112	73,470	75,788		67,163	67,702	70,160	
Raw materials – Matières premières.....	40,579	40,930	41,656		35,262	35,621	37,731	
Goods in process – Produits en cours.....	4,275	4,083	5,729		5,950	5,849	5,977	
Finished products – Produits finis.....	28,258	28,457	28,403		25,951	26,232	26,967	

TABLE 6. Estimated Value of Shipments, Orders and Inventories in Selected Individual Industries – Concluded
 TABLEAU 6. Valeur estimative des livraisons, commandes et stocks de certaines industries particulières – fin

Standard industrial classification (1970) — Classification des activités économiques (1970)	1975				1976			
	Jan. — Janv.	Feb. — Fév.	March — Mars	Year to date — Total cumulatif	Jan. — Janv(r)	Feb.(r) — Fév.(p)	March(p) — Mars	Year to date — Total cumulatif
thousands of dollars – milliers de dollars								
MAJOR GROUP 19 – CHEMICAL AND CHEMICAL PRODUCTS INDUSTRIES – Concluded – GROUPE 19 – INDUSTRIES CHIMIQUE – fin								
378 – Manufacturers of industrial chemicals – Fabricants de produits chimiques industriels								
Shipments – Livraisons.....	156,663	137,542	142,192	436,397	135,917	145,699	166,507	448,123
Unfilled orders – Commandes en carnet.....	189,913	190,013	190,574		186,957	186,808	786,405	
Inventory owned – Total – Des stocks possédés.....	292,485	297,820	305,190		345,121	348,393	357,846	
Raw materials – Matières premières.....	136,989	141,316	144,626		171,326	166,344	168,383	
Goods in process – Produits en cours.....	33,770	35,497	34,578		40,312	41,468	41,924	
Finished products – Produits finis.....	121,726	121,007	125,986		133,483	140,581	147,539	
3791 – Manufacturers of printing inks – Fabricants d'encre d'imprimerie								
Shipments – Livraisons.....	4,681	5,065	5,307	15,053	5,377	5,516	6,458	17,351
Inventory owned – Total – Des stocks possédés.....	12,096	11,742	10,855		11,130	10,979	10,464	
3799 – Miscellaneous chemical industries, n.e.s. – Fabricants de produits chimiques divers, n.c.a.								
Shipments – Livraisons.....	50,105	52,211	58,313	160,629	54,743	56,691	69,546	180,980
Inventory owned – Total – Des stocks possédés.....	144,133	154,603	161,988		148,427	152,914	148,051	
Raw materials – Matières premières.....	82,276	87,907	90,237		72,345	76,569	76,636	
Goods in process – Produits en cours.....	12,071	11,580	10,868		13,410	12,635	9,820	
Finished products – Produits finis.....	49,786	55,116	60,883		62,492	63,710	61,595	
MAJOR GROUP 20 – MISCELLANEOUS MANUFACTURING INDUSTRIES – GROUPE 20 – INDUSTRIES MANUFACTURIÈRES DIVERSES								
391 – Scientific and professional equipment industries – Fabrication de matériel scientifique et professionnel								
Shipments – Livraisons.....	40,454	44,200	48,006	132,660	46,168	50,133	54,855	151,156
Inventory owned – Total – Des stocks possédés.....	158,238	161,045	167,025		169,886	173,301	174,247	
392 – Jewellery and silverware industry – Fabrication de bijouterie et d'orfèvrerie								
Shipments – Livraisons.....	18,593	22,359	23,107	64,059	21,375	23,194	26,935	71,504
Inventory owned – Total – Des stocks possédés.....	80,687	80,857	81,243		71,008	64,911	62,350	
3931 – Sporting goods manufacturers – Fabricants d'articles de sport								
Shipments – Livraisons.....	10,510	10,973	10,268	31,751	11,329	11,467	12,341	35,137
Inventory owned – Total – Des stocks possédés.....	62,624	62,576	61,399		61,349	60,019	59,783	
3932 – Toy and games manufacturers – Fabricants de jeux et de jouets								
Shipments – Livraisons.....	9,034	9,686	9,957	28,677	11,381	12,674	13,147	37,202
Inventory owned – Total – Des stocks possédés.....	60,123	60,388	61,486		62,297	60,352	59,510	

TABLE 7. Ratios of Total Inventory Owned and Finished Products to Shipments
by Industry Groups (Based on Seasonally Adjusted Estimates)

TABLEAU 7. Rapports du total des stocks possédés et des produits finis aux livraisons
par groupes d'industries (Bases sur les chiffres désaisonnalisés)

Industry groups Groupe d'industries	Total inventory owned to shipments Total des stocks possédés aux livraisons							
	Average	Average	Average	Average	Dec.	Jan(r)	Feb.(r)	Mar.(p)
	1971	1972	1973	1974	1975	1976	1976	1976
	Moyennes	Moyennes	Moyennes	Moyennes	Dec.	Janv.(r)	Fév.(r)	Mars(p)
1	1.52	1.48	1.44	1.58	1.47	1.48	1.53	1.57
2	4.29	4.67	4.31	4.68	5.57	5.47	5.21	5.61
3	2.15	2.23	2.22	2.36	2.53	2.41	2.65	2.74
4	2.25	2.30	2.56	2.62	2.47	2.45	2.73	2.68
5	2.26	2.18	2.16	2.38	2.27	2.36	2.30	2.30
6	2.39	2.22	2.48	2.75	2.09	2.25	2.44	2.17
7	2.06	2.09	2.27	2.38	2.23	2.24	2.30	2.50
8	1.89	1.48	1.52	2.05	1.76	1.72	1.74	1.80
9	2.18	1.97	2.01	2.11	2.09	2.00	1.84	2.01
10	1.78	1.63	1.40	1.26	1.98	1.92	1.92	1.77
11	0.84	0.85	0.83	0.92	0.93	0.91	0.90	0.89
12	2.33	2.32	1.96	1.86	2.69	2.96	2.84	2.72
13	2.21	2.19	2.08	2.29	2.62	2.53	2.59	2.62
14	3.35	2.89	3.13	3.16	3.27	3.14	3.13	3.14
15	1.41	1.38	1.37	1.49	1.45	1.50	1.46	1.48
16	2.94	2.92	2.85	3.04	3.10	2.87	2.75	2.76
17	1.66	1.63	1.48	1.58	1.66	1.79	1.69	1.81
18	1.72	1.57	1.52	1.72	1.87	1.71	1.80	1.76
19	2.16	2.05	1.88	1.88	2.15	2.23	2.19	2.13
20	2.80	2.63	2.90	3.26	3.11	3.05	3.07	2.93
Non-durable goods - Biens non durables	1.84	1.78	1.71	1.79	1.90	1.88	1.92	1.93
Durable goods - Biens durables	2.10	1.99	1.92	2.08	2.23	2.25	2.20	2.31
All industries - Toutes les industries	1.96	1.88	1.81	1.92	2.05	2.05	2.05	2.05
	Finished products to shipments Produits finis aux livraisons							
	Average	Average	Average	Average	Dec.	Jan.(r)	Feb.(r)	Mar.(p)
	1971	1972	1973	1974	1975	1976	1976	1976
	Moyennes	Moyennes	Moyennes	Moyennes	Dec.	Janv.(r)	Fév.(r)	Mars(p)
1	0.59	0.59	0.57	0.63	0.60	0.61	0.65	0.68
2	2.76	3.03	2.54	2.77	2.07	2.02	1.90	2.28
3	1.39	1.48	1.36	1.21	1.60	1.46	1.67	1.72
4	0.80	0.72	0.80	0.72	0.77	0.72	0.78	0.79
5	0.95	0.90	0.76	0.75	0.85	0.83	0.83	0.86
6	0.98	0.84	0.92	0.94	0.77	0.92	0.95	0.89
7	0.71	0.70	0.70	0.76	0.64	0.68	0.71	0.78
8	0.90	0.62	0.62	0.83	0.70	0.69	0.70	0.72
9	0.53	0.44	0.40	0.39	0.47	0.48	0.42	0.48
10	0.62	0.57	0.49	0.39	0.64	0.60	0.60	0.57
11	0.25	0.26	0.23	0.24	0.26	0.24	0.25	0.25
12	0.64	0.60	0.48	0.43	0.68	0.74	0.73	0.72
13	0.62	0.59	0.51	0.49	0.62	0.56	0.59	0.60
14	1.03	0.82	0.85	0.72	0.75	0.77	0.79	0.77
15	0.31	0.29	0.27	0.28	0.26	0.27	0.27	0.27
16	1.00	1.06	0.97	0.92	1.09	0.96	0.93	0.93
17	0.79	0.81	0.73	0.67	0.72	0.79	0.75	0.80
18	1.02	0.90	0.84	0.95	0.95	0.89	0.94	0.94
19	1.02	0.92	0.80	0.71	0.89	0.92	0.92	0.90
20	0.92	0.82	0.88	0.91	0.96	0.96	0.93	0.89
Non-durable goods - Biens non durables	0.79	0.75	0.69	0.70	0.76	0.75	0.77	0.78
Durable goods - Biens durables	0.64	0.59	0.54	0.53	0.60	0.60	0.59	0.59
All industries - Toutes les industries	0.72	0.68	0.62	0.62	0.68	0.68	0.69	0.70

TABLE 8. Industries classified by Economic Use Groups
 TABLEAU 8. Industries classées selon les groupes économiques d'utilisation

Standard Industrial Classification (1970) Classification type des industries (1970)	Economic use groups Groupes économiques d'utilisation						Supplementary classification automotive products (1) Classification complémentaire produits de l'automobile(1)
	Non-durable consumer goods Biens de consommation non durables	Durable consumer goods Biens de consommation durables	Machinery and equipment Machine et matériel	Construction materials and components Matériaux et éléments de construction	Other intermediate goods and supplies Autres produits et fournitures intermédiaires	Export-based Orientées vers l'exportation	
	industry number - numéro de l'industrie						
1 - FOOD AND BEVERAGE INDUSTRIES - INDUSTRIE DES ALIMENTS ET BOISSONS							
Slaughtering and meat processors - Abattage et conditionnement de la viande.....	1011						
Poultry processors - Conditionnement de la volaille.....	1012						
Fish products industry - Industrie de la transformation du poisson.....						102	
Fruit and vegetable canners and preservers - Conserveries de fruits et de légumes.....	1031						
Frozen fruit and vegetable processors - Préparation de fruits et de légumes congelés.....	1032						
Dairy products industry - Industrie laitière.....	104						
Flour and breakfast cereal products industry - Meunerie et fabrication de céréales de table.....						105	
Feed industry - Fabrication d'aliments pour les animaux.....						106	
Biscuit manufacturers - Fabricants de biscuits.....	1071						
Bakeries - Boulangeries.....	1072						
Confectionery manufacturers - Fabricants de confiserie.....	1081						
Cane and beet sugar processors - Traitement du sucre de canne et de betteraves.....							1082
Vegetable oil mills - Moulins à huile végétale.....							1083
Miscellaneous food processors, n.e.s. - Traitement de produits alimentaires divers, n.e.a.....	1089						
Soft drink manufacturers - Fabricants de boissons gazeuses.....	1091						
Distilleries - Distilleries.....							1092
Breweries - Brasseries.....	1093						
Wineries - Producteurs de vin.....	1094						
2 - TOBACCO PRODUCTS INDUSTRIES - INDUSTRIE DU TABAC							
Leaf tobacco processors - Traitement du tabac en feuilles.....							151
Tobacco products manufacturers - Fabricants de produits du tabac.....	153						
3 - RUBBER AND PLASTICS PRODUCTS INDUSTRIES - INDUSTRIE DU CAOUTCHOUC ET DES PRODUITS EN MATIÈRE PLASTIQUE							
Tire and tube manufacturers - Fabricants de pneus et de chambres à air... Rubber foot wear manufacturers - Fabricants de chaussures en caoutchouc	1624					1623	1623
Miscellaneous rubber products manufacturers - Fabricants de produits divers en caoutchouc.....						1629	
Plastics fabricating industry, n.e.s. - Fabrication d'articles en matière plastique, n.e.a.....						165	
4 - LEATHER INDUSTRIES - INDUSTRIE DU CUIR							
Leather tanneries - Tanneries.....							172
Shoe factories - Fabriques de chaussures.....	174						
Leather glove factories - Fabriques de gants, en cuir.....	175						
Boot and shoe findings manufacturers - Fabricants d'accessoires pour bottes et chaussures.....							1792
Miscellaneous leather products manufacturers - Fabricants d'articles divers, en cuir.....	1799						
5 - TEXTILE INDUSTRIES - INDUSTRIE TEXTILE							
Cotton yarn and cloth mills - Filature et tissage du coton.....							181
Wool yarn and cloth mills - Filature et tissage de la laine.....							182
Man-made fibre, yarn and cloth mills - Fabrication de fibres, fils et tissus artificiels et synthétiques.....							183
Cordage and twine industry - Corderie et ficellerie (fabrication).....							184
Fibre processing mills - Usines de traitement de fibres.....							1851
Pressed and punched felt mills - Fabriques de feutre pressé et aéré.....							1852
Carpet, mat and rug industry - Industrie des tapis, des carpettes et de la moquette.....		186					
Cotton and jute bags manufacturers - Fabricants de sacs de coton et de jute.....							1871
Canvas products manufacturers - Fabricants d'articles en grosse toile.....		1872					
Automobile fabric accessories industry - Industrie des accessoires en tissu pour l'automobile.....							188
Thread mills - Fabriques de fil.....							1891
Narrow fabric mills - Rubanerie (fabrication).....							1892

See footnote(s) at end of table. - voir renvoi(s) à la fin du tableau.

TABLE 8. Industries classified by Economic Use Groups - Continued
 TABLEAU 8. Industries classées selon les groupes économiques d'utilisation - suite

Standard Industrial Classification (1970) — Classification type des industries (1970)	Economic use groups — Groupes économiques d'utilisation						Supple- mentary classifi- cation, automotive products(1) — Classifi- cation complé- mentaire, produits de l'auto- mobile(1)
	Non-durable consumer goods — Biens de consommation non durables	Durable consumer goods — Biens de consommation durables	Machinery and equipment — Machine et matériel	Construction materials and components — Matériaux et éléments de construction	Other intermediate goods and supplies — Autres produits et fournitures intermédi- aires	Export- based — Orientées vers l'expor- tation	
	industry number - numéro de l'industrie						
5 - TEXTILE INDUSTRIES - Concluded - INDUSTRIE							
TEXTILE - fin							
Embroidery pleating and hemstitching manufacturers - Fabricants de broderies, plissage et ourlets à jour.....						1893	
Textile dyeing and finishing plants - Usines de teinture et de finissage de textile.....						1894	
Miscellaneous textile industries, n.e.s. - Industries textiles diverses, n.e.a.....	1899						
6 - KNITTING MILLS - BONNETERIE							
Hosiery mills - Industrie des bas et chaussettes.....	231						
Knitting mills (except hosiery mills) - Bonneterie (sauf fabrication des bas et chaussettes).....	239						
7 - CLOTHING INDUSTRIES - INDUSTRIE DE L'HABILLEMENT							
Men's clothing factories - Usines de confection de vêtements pour hommes	2431						
Men's clothing contractors - Confectionneurs à forfait de vêtements pour hommes.....	2432						
Women's clothing factories - Usines de confection de vêtements pour dames.....	2441						
Women's clothing contractors - Confectionneurs à forfait de vêtements pour dames.....	2442						
Children's clothing industry - Industrie des vêtements pour enfants.....	245						
Fur goods industry - Industrie des articles en fourrure.....	246						
Foundation garment industry - Industrie des corsets et soutiens-gorge.....	243						
Fabric glove manufacturers - Fabricants de gants en tissu.....	2491						
Hat and cap industry - Industrie des chapeaux et casquettes.....	2492						
Miscellaneous clothing industries, n.e.s. - Industries diverses du vêtement, n.e.a.....	2499						
8 - WOOD INDUSTRIES - INDUSTRIE DU BOIS							
Shingle mills - Usines de bardeaux.....						2511	
Sawmills, and planing mills (except shingle mills) - Scieries et ateliers de rabotage.....						2513	
Veneer and plywood mills - Fabriques de placages et contreplaqués.....				252			
Sash door and other millwork plants n.e.s. - Industrie des portes, chassis et autres bois ouvrés, n.e.a.....				2541			
Hardwood flooring plants - Fabrication de parquets en bois dur.....				2542			
Manufacturers of pre-fabricated buildings (wood frame construction) - Préfabrication de bâtiments (charpentes en bois).....				2543			
Wooden box factories - Fabriques de boîtes en bois.....					256		
Coffin and casket industry - Industrie des cercueils.....	258						
Wood preservation industry - Traitement protecteur du bois.....					2591		
Wood handles and turning industry - Fabrication de manches en bois et tournage sur bois.....					2592		
Manufacturers of particle board - Fabricants de panneaux agglomérés.....				2593			
Miscellaneous wood industries n.e.s. - Industries diverses du bois, n.e.a.....					2599		
9 - FURNITURE AND FIXTURE INDUSTRIES - INDUSTRIE DU							
MEUBLE ET DES ARTICLES D'AMEUBLEMENT							
Furniture re-upholstery and repair shops - Réfection de rembourrage et réparation de meubles.....	2611						
Household furniture manufacturers, n.e.s. - Industrie des meubles de maison, n.e.a.....	2619						
Office furniture manufacturers - Industrie des meubles de bureau.....			264				
Miscellaneous furniture and fixtures manufacturers - Industrie des articles d'ameublement divers.....			266				
Electric lamp and shade manufacturers - Industrie des lampes électriques et des abat-jour.....	268						
10 - PAPER AND ALLIED INDUSTRIES - INDUSTRIE DU PAPIER							
ET ACTIVITÉS ANNEXES							
Pulp and paper mills - Usines de pâtes et papiers.....						271	
Asphalt roofing manufacturers - Fabricants de papier de couverture asphalte.....				272			
Folding carton and set-up box manufacturers - Fabricants de cartons pliants et de boîtes montées.....					2721		
Corrugated box manufacturers - Fabricants de boîtes en carton ondulé.....					2722		
Paper and plastic bag manufacturers - Fabricants de sacs en papier et en plastique.....					2723		
Miscellaneous paper converters - Transformations diverses du papier.....					274		

See footnote(s) at end of table. - Voir renvoi(s) à la fin du tableau.

TABLE 8. Industries classified by Economic Use Groups - Continued
 TABLEAU 8. Industries classées selon les groupes économiques d'utilisation - suite

Standard Industrial Classification (1970) Classification type des industries (1970)	Economic use groups Groupes économiques d'utilisation						Supple- mentary classifi- cation, automotive products(1) Classifi- cation complémentaire, produits de l'auto- mobile(1)
	Non-durable consumer goods Biens de consommation non durables	Durable consumer goods Biens de consommation durables	Machinery and equipment Machine et matériel	Construction materials and components Matériaux et éléments de construction	Other intermediate goods and supplies Autres produits et fournitures intermédi- aires	Export- based Orientées vers l'expor- tation	
	industry number - numéro de l'industrie						
11 - PRINTING, PUBLISHING AND ALLIED INDUSTRIES - IMPRIMERIE, ÉDITION ET ACTIVITÉS ANNEXES							
Commercial printing - Imprimerie commerciale.....							286
Platemaking, typesetting and trade bindery industry - Industrie du clichage, de la composition et de la reliure commerciale.....							287
Publishing only - Édition seulement.....	288						
Printing and publishing - Édition et impression.....	289						
12 - PRIMARY METAL INDUSTRIES - PREMIÈRE TRANSFORMATION DES MÉTAUX							
Iron and steel mills - Sidérurgie.....							291
Steel pipe and tube mills - Fabriques de tubes et tuyaux d'acier.....				292			
Iron foundries - Fonderies de fer.....							294
Smelting and refining - Fonte et affinage.....						295	
Aluminum rolling, casting and extruding - Laminage, moulage et extrusion de l'aluminium.....							296
Copper and copper alloy rolling, casting and extruding - Laminage, moulage et extrusion du cuivre et de ses allages.....							297
Metal rolling, casting and extruding, n.e.s. - Laminage, moulage et extrusion des métaux, n.e.s.....							298
13 - METAL FABRICATING INDUSTRIES (EXCEPT MACHINERY AND TRANSPORTATION EQUIPMENT INDUSTRIES) - FABRICATION DE PRODUITS EN MÉTAL (SAUF MACHINES ET ÉQUIPEMENT DE TRANSPORT)							
Boiler and plate works - Industrie des chaudières et des plaques.....				301			
Fabricated structural metal industry - Fabrication d'éléments de charpente métallique.....				302			
Metal door and window manufacturers - Fabricants de portes et fenêtres métalliques.....				3031			
Ornamental and architectural metal industry n.e.s. - Fabrication de produits métalliques d'architecture et d'ornement, n.e.s.....				3039			
Metal coating industry - Industrie du revêtement des métaux.....							3041
Metal stamping and pressing industry - Industrie de l'emboutissage et du matriçage des métaux.....							3042
Wire and wire products manufacturers - Industrie du fil métallique et de ses produits.....							305
Hardware, tool and cutlery manufacturers - Fabricants de quincai- lerie, d'outillage et de coutellerie.....							306
Heating equipment manufacturers - Fabricants d'appareils de chauffage.....				307			
Machine shops - Ateliers d'usinage.....							308
Miscellaneous metal fabricating industries - Fabrication de produits métalliques divers.....				309			
14 - MACHINERY INDUSTRIES (EXCEPT ELECTRICAL MACHINERY) - FABRICATION DE MACHINES (SAUF ÉLECTRIQUES)							
Agriculture implement industry - Fabricants d'instruments aratoires.....							311
Miscellaneous machinery and equipment manufacturers - Fabricants de machines et d'équipement divers.....			315				
Commercial refrigeration and air conditioning equipment manufacturers - Fabricants d'équipement commercial de réfrigération et de climatisation.....				316			
Office and store machinery manufacturers - Fabricants de machines pour le bureau et le commerce.....			318				

See footnote(s) at end of table. - Voir renvoi(s) à la fin du tableau.

TABLE 8. Industries classified by Economic Use Groups – Continued
 TABLEAU 8. Industries classées selon les groupes économiques d'utilisation – suite

Standard Industrial Classification (1970) — Classification type des industries (1970)	Economic use groups — Groupes économiques d'utilisation					Export- based — Orientées vers l'expor- tation	Supple- mentary classifi- cation, automotive products(1) — Classifi- cation complé- mentaire, produits de l'auto- mobile(1)
	Non-durable consumer goods — Biens de consommation non durables	Durable consumer goods — Biens de consommation durables	Machinery and equipment — Machine et matériel	Construction materials and components — Matériaux et éléments de construction	Other intermediate goods and supplies — Autres produits et fournitures intermédi- aires		
	industry number – numéro de l'industrie						
15 – TRANSPORTATION EQUIPMENT INDUSTRIES – INDUSTRIE DU MATÉRIEL DE TRANSPORT							
Aircraft and aircraft parts manufacturers – Fabricants d'aéronefs et de pièces			321				
Motor vehicle manufacturers – Fabricants de véhicules automobiles.....					323		323
Truck body manufacturers – Fabricants de carrosseries de camions.....			3241				3241
Non-commercial trailer manufacturers – Fabricants de remorques à usage non commercial.....		3242					
Commercial trailer manufacturers – Fabricants de remorques à usage commercial.....			3243				3243
Motor vehicle parts and accessories manufacturers – Fabricants de pièces et accessoires d'automobiles.....					325		325
Railroad rolling stock industry – Fabricants de matériel ferroviaire roulant.....			326				
Shipbuilding and repair – Construction et réparation de navires.....			327				
Boat building and repair – Construction et réparation d'embarcations.....		328					
Miscellaneous vehicle manufacturers – Fabricants de véhicules divers.....		329					
16 – ELECTRICAL PRODUCTS INDUSTRIES – FABRICATION DE PRODUITS ÉLECTRIQUES							
Manufacturers of small electrical appliances – Fabricants de petits appareils électriques.....		331					
Manufacturers of major appliances (electric and non-electric) – Fabricants de gros appareils (électriques ou non).....		332					
Manufacturers of lighting fixtures – Fabricants d'appareils d'éclairage.....				333			
Manufacturers of household radio and television receivers – Fabricants de radiorécepteurs et de téléviseurs ménagers.....		334					
Communications equipment manufacturers – Fabricants d'équipement de télécommunication.....			335				
Manufacturers of electrical industrial equipment – Fabricants d'équipement électrique industriel.....			336				
Manufacturers of electric wire and cable – Fabricants de fils et de câbles électriques.....					338		
Battery manufacturers – Fabricants d'accumulateurs.....		3391					3391
Manufacturers of miscellaneous electrical products n.e.s. – Fabricants de produits électriques divers, n.e.s.....					3399		
17 – NON-METALLIC MINERAL PRODUCTS INDUSTRIES – FABRICATION DE PRODUITS MINÉRAUX NON MÉTALLIQUES							
Clay products manufacturers (from domestic clays) – Fabricants de produits en argile (de provenance canadienne).....							3511
Clay products manufacturers (from imported clays) – Fabricants de produits en argile (importée).....							3512
Cement manufacturers – Fabricants de ciment.....							352
Stone products manufacturers – Fabricants de produits en pierre.....							353
Concrete pipe manufacturers – Fabricants de tuyaux en béton.....							3541
Manufacturers of structural concrete products – Fabricants d'éléments de structure en béton.....							3542
Concrete products manufacturers n.e.s. – Fabricants de produits en béton (n.e.s.).....							3549
Ready-mix concrete manufacturers – Fabricants de béton préparé.....							355
Glass manufacturers – Fabricants de verre.....						3561	
Glass products manufacturers – Fabricants d'articles en verre.....						3562	
Abrasives manufacturers – Fabricants d'abrasifs.....							357
Lime manufacturers – Fabricants de chaux.....						358	
Refractories manufacturers – Fabricants de produits réfractaires.....						3591	
Miscellaneous non-metallic mineral products industries n.e.s. – Industries des produits minéraux non métallique divers, n.e.s.....							3599

See footnotes at end of table. – Voir renvois à la fin du tableau.

TABLE 8. Industries classified by Economic Use Groups – Concluded
 TABLEAU 8. Industries classées selon les groupes économiques d'utilisation – fin

Standard Industrial Classification (1970) — Classification type des industries (1970)	Economic use groups — Groupes économiques d'utilisation					Supplementary classification, automotive products(1) — Classification complémentaire, produits de l'automobile(1)	
	Non-durable consumer goods	Durable consumer goods	Machinery and equipment	Construction materials and components	Other intermediate goods and supplies		
	Biens de consommation non durables	Biens de consommation durables	Machine et matériel	Matériaux et éléments de construction	Autres produits et fournitures intermédiaires		
						Export-based — Orientées vers l'exportation	
							industry number – numéro de l'industrie
18 – PETROLEUM AND COAL PRODUCTS INDUSTRIES – FABRICATION DE PRODUITS DU PETROLE ET DU CHARBON							
Petroleum refining – Raffinage de pétrole	3651						3651
Manufacturers of lubricating oils and greases – Fabrication d'huiles et graisses lubrifiantes.....					3652		3652
Miscellaneous petroleum and coal products industries – Fabricants de dérivés divers du pétrole et du charbon.....				369			
19 – CHEMICAL AND CHEMICAL PRODUCTS INDUSTRIES – INDUSTRIE CHIMIQUE							
Manufacturers of mixed fertilizers – Fabricants d'engrais composés					372		
Manufacturers of plastics and synthetic resins – Fabricants de matières plastiques et de résines synthétiques.....					373		
Manufacturers of pharmaceuticals and medicines – Fabricants de produits pharmaceutiques et de médicaments.....	374						
Paint and varnish manufacturers – Fabricants de peintures et vernis.....				375			
Manufacturers of soap and cleaning compounds – Fabricants de savon et de produits de nettoyage.....	376						
Manufacturers of toilet preparations – Fabricants de produits de toilette.....	377						
Manufacturers of pigments and dry colors – Fabricants de pigments et de colorants secs.....					378		
Manufacturers of industrial chemicals (inorganic) n.e.s. – Fabricants de produits chimiques (inorganiques) industriels, n.e.s.....					3782		
Manufacturers of industrial chemicals (organic) n.e.s. – Fabricants de produits chimiques (organiques) industriels, n.e.s.....					3783		
Manufacturers of printing inks – Fabricants d'encre d'imprimerie.....					3791		
Miscellaneous chemical industries, n.e.s. – Fabricants de produits chimiques divers, n.e.s.....					3799		
20 – MISCELLANEOUS MANUFACTURING INDUSTRIES – INDUSTRIES MANUFACTURIÈRES DIVERSES							
Instrument and related products manufacturers – Fabricants d'instruments et produits similaires.....			3911				
Clock and watch manufacturers – Fabricants de montres et horloges.....	3912						
Orthopaedic and surgical appliance manufacturers – Fabricants d'appareils orthopédiques et chirurgicaux.....	3913						
Ophthalmic goods manufacturers – Fabricants d'articles ophtalmiques.....	3914						
Dental laboratories – Ateliers de mécanicien-dentiste.....	3915						
Jewellery and silverware industry – Fabrication de bijouterie et d'orfèvrerie.....	392						
Sporting goods manufacturers – Fabricants d'articles de sport.....	3931						
Toys and games manufacturers – Fabricants des jouets et jeux.....	3932						
Signs and displays industry – Fabrication d'enseignes et étalages.....			397				
Broom, brush and mop manufacturers – Fabricants de balais, de hrosses et de balais à franges.....	3991						
Button, buckle and fastener manufacturers – Fabricants de boutons, de boucles et d'agrafes.....					3992		
Floor tile, linoleum and coated fabrics manufacturers – Fabricants de carreaux, de dalles, de linoléum et de tissus enduits.....					3993		
Sound recording and musical instrument manufacturers – Enregistrement du son et fabrication d'instruments de musique.....		3994					
Stamp and stencil (rubber & metal) manufacturers – Fabricants de tampons et de pochoirs (en caoutchouc ou en métal).....					3995		
Pen and pencil manufacturers – Fabricants de stylos et de crayons.....	3996						
Typewriter supplies manufacturers – Fabricants de fournitures pour la dactylographie.....					3997		
Leather dressing and dyeing – Apprêtage et teinture de fourrure.....					3998		
Other miscellaneous manufacturing industries – Autres industries manufacturières diverses.....					3999		

(1) These industries are also included in the appropriate economic use group. – Les industries sont aussi comprises dans leur groupe économique d'utilisation.

CONCEPTS AND METHODS

Inventories, shipments and orders values in this publication are monthly projections of annual census of manufactures values based on returns from a stratified, systematic sample of manufacturing establishments. The data in the March, 1975 publication are the first to be adjusted to the 1972 census. Values for years prior to and including 1972 have been benchmarked to the relevant census and the aggregate of monthly shipments in those years should correspond with published census values. Because the monthly estimates subsequent to 1972 are projections, these totals are subject to adjustment when more recent census data become available. Inventory estimates for December, published here, differ from year-end census values to the extent that census totals include individual establishment reports for fiscal years that may end on dates other than December 31. In addition, some components of inventory are included in the monthly survey's benchmark value that may not be included in census inventories. Unfilled orders are published for industries where maintenance of a continuing record of the value of an establishment's backlog is a normal part of the accounting procedure.

The population is divided into groups of large, medium and small establishments according to the total value of shipments reported for the census year. Monthly values are sought for all large establishments and a sample is chosen separately for each of the other two groups. Sample unit values are weighted according to the inverse of their probability of selection. This sample is revised annually in accordance with the census base. To facilitate timely response from company accounting departments, combination reports are accepted from companies with more than one establishment. Estimates of current values are accepted from establishments where the inventory and unfilled orders levels are not measured at the end of each accounting period. There are about 10,000 establishments in the reporting panel.

Isolation of component values of inventory by level of fabrication in each industry, where possible, is important for economic studies as well as for derivation of production values. To facilitate this, respondents are asked to report their book values of raw materials, work in process, finished products and progress payments separately. The inventory levels are calculated on a Canada-wide basis, not by province.

Both inventory held and inventory owned are published. The difference, inventory held but not owned, is the value of progress payments received by manufacturers for partially completed items such as aircraft, ships or structures using fabricated steel. As work proceeds on such items, total inventory values increase until the time of delivery. By deducting the balance or progress payments on manufacturers' books from total inventory, the value of manufacturers' investment in inventory is derived. At the same time, by reflecting the receipt of progress payments in shipments each month, it is possible to reduce the distortion in the affected series that would be caused when

CONCEPTS ET MÉTHODES

Les chiffres sur les stocks, les livraisons et les commandes qui figurent dans cette publication sont des projections mensuelles des résultats du recensement annuel des manufactures établies à partir des déclarations d'un échantillon stratifié et systématique d'établissements manufacturiers. Les données que contient la publication de mars 1975 sont les premières qui soient ajustées en fonction du recensement de 1972. Les chiffres pour les années jusqu'à 1972 inclusivement ont été raccordés aux recensements en cause et la somme des livraisons mensuelles de ces années doit être égale aux résultats des recensements qui ont été publiés. Comme les estimations mensuelles postérieures à 1972 sont des projections, elles pourront être rectifiées lorsqu'on disposera des données de recensement plus récentes. Les estimations sur les stocks publiées dans ce bulletin sont celles de décembre; elles diffèrent donc des chiffres du recensement se rapportant à la fin de l'année dans la mesure où les totaux du recensement comprennent les déclarations de certains établissements pour des années financières qui peuvent prendre fin à d'autres dates qu'au 31 décembre. En outre, certains éléments des stocks compris dans la valeur-repère de l'enquête mensuelle peuvent ne pas être compris dans les stocks du recensement. Les commandes en carnet sont publiées pour les industries où la comptabilité normale prévoit de consigner la valeur des commandes en souffrance des établissements d'une manière suivie.

La population se divise en trois groupes d'établissements (grands, moyens et petits) suivant la valeur totale des livraisons déclarées pour l'année de recensement. On demande des déclarations mensuelles à tous les grands établissements et on tire un échantillon séparé pour chacun des deux autres groupes. Les valeurs de l'échantillon sont pondérées en relation inverse de la probabilité qu'elles soient choisies. Cet échantillon est révisé annuellement suivant les résultats du recensement. Dans le but d'aider les services de comptabilité des sociétés à envoyer leurs déclarations à temps, Statistique Canada accepte une déclaration globale pour les sociétés ayant plus d'un établissement et une estimation des chiffres courants pour les établissements dont les stocks et les commandes en carnet ne sont pas recensés à la fin de chaque exercice comptable. On compte environ 10,000 établissements qui produisent des déclarations.

Il est important d'isoler les chiffres des éléments des stocks selon le stade de fabrication dans chaque industrie, lorsque c'est possible, afin de faire des études économiques et des extrapolations des chiffres de production. À cet effet, on demande aux enquêtés de déclarer séparément la valeur comptable de leur matières, de leurs produits en cours, de leurs produits finis et de leurs acomptes à valoir. Les niveaux des stocks sont calculés pour l'ensemble du Canada et non au niveau provincial.

On publie la valeur des stocks détenus et des stocks possédés. La différence entre les deux donne la valeur des acomptes versés par les fabricants sur des produits dont la fabrication n'est qu'en partie achevée comme les avions, les bateaux ou des constructions qui utilisent des semi-produits en acier. À mesure que la fabrication de ces produits avance, la valeur globale des stocks augmente jusqu'au moment de la livraison. En déduisant le solde des acomptes comptabilisés par les fabricants de l'ensemble des stocks, on obtient la somme investie dans les stocks par les fabricants. De même, en tenant compte des acomptes à valoir dans les livraisons mensuelles, on peut réduire la distorsion qui surviendrait dans les séries en

responding companies finally treat such items of relatively high value as completed sales.

Most establishments that maintain order books strike a value of unfilled orders at the end of each accounting period. The survey seeks this value which is defined as orders received but not shipped or treated as a sale whether or not work has been done on them or they can be filled from existing stocks. No estimate of this value is made for those industries where orders are customarily filled as received from stocks on hand and orders books are, therefore, not generally maintained.

New orders, a series of considerable economic interest, is a residual value derived from shipments and unfilled orders. All shipments within any month result from an order received either during that month or at some earlier time. Because unfilled orders are measured, the new orders are the total shipments within any month plus the change in the total of unfilled orders from the end of the previous month to the end of the month under review.

Because a constant sample is used between census revisions, values must be imputed for each establishment if no response has been received by compilation time. This is largely done by mechanical methods which take into account the activity of similar establishments from which reports have been received. Calculation of revised estimates for the immediately prior month in conjunction with preliminary estimates for the current month permits use of values reported too late for the first compilation. When respondents report values for periods earlier than that of the revised current estimates, the responses are used to correct the trends when the series are updated to new census benchmarks.

Definitions, classifications and groupings are taken from the census of manufactures.

The January, 1973 issue of this publication contains a more detailed description of the concepts and survey methods for these series.

Historical Series

Major series published in this issue are stored in CANSIM, the computerized time series data bank of Statistics Canada. All or any part of these series may be purchased on magnetic tape or as computer print-outs. For further information direct inquiries to:

General Time Series Staff,
Statistics Canada,
Ottawa, Ontario, K1A 0Z8

cause au moment où les sociétés observées considèrent en fin de compte des produits d'une valeur relativement grande comme des ventes achevées.

La plupart des établissements qui tiennent des carnets de commandes établissent la valeur des commandes en carnet à la fin de chaque exercice comptable. Lors de l'enquête, nous demandons cette valeur, qui est considérée comme commandes reçues mais non encore expédiées, que des travaux aient été effectués ou non à leur égard, lorsque la commande peut être honorée à partir des stocks existants. Cette valeur n'est pas estimée dans le cas des entreprises qui exécutent habituellement les commandes dès réceptions, à partir de leurs stocks et qui par conséquent ne tiennent pas de carnet de commande.

Les séries sur les nouvelles commandes, qui présentent beaucoup d'intérêt du point de vue économique, donnent la valeur résiduelle établie à partir des livraisons et des commandes en carnet. Toutes les livraisons effectuées au cours d'un mois donné résultent d'une commande reçue soit pendant ce mois, soit avant. Étant donné qu'on évalue les commandes en carnet, les nouvelles commandes représentent le total des livraisons au cours d'un mois donné plus la différence entre le total des commandes en carnet à la fin du mois précédent et le total des commandes en carnet à la fin du mois observé.

Étant donné qu'un échantillon constant est utilisé entre les révisions censitaires, il faut imputer des données pour chaque établissement lorsqu'on n'a pas les déclarations au moment de l'exploitation des données. L'imputation des données se fait surtout par des moyens mécaniques qui tiennent compte de l'activité d'établissements semblables qui ont fait parvenir des déclarations. Le calcul des estimations révisées pour le mois précédent et des estimations préliminaires pour le mois observé permet d'utiliser les données déclarées trop tard pour la première compilation. Lorsque les répondants déclarent les chiffres correspondants aux périodes antérieures à celle des estimations révisées actuelles, les réponses servent à corriger les tendances lorsque les séries sont mises à jour d'après les nouvelles données repère du recensement.

Les définitions, les classifications et les groupes sont ceux du recensement des manufactures.

Le numéro de janvier 1973 de cette publication contient une description plus détaillée des concepts et des méthodes d'enquête de cette série.

Séries chronologiques

Les séries importantes publiées dans cette livraison sont stockées dans le CANSIM, banque électronique de données sur les séries chronologiques de Statistique Canada. On peut acheter toutes ces séries ou une partie d'entre elles sur bandes magnétiques ou sous forme d'états mécanographiques. Pour tout renseignement complémentaire, s'adresser au:

Service des séries chronologiques générales
Statistique Canada
Ottawa (Ontario) K1A 0Z8

Seasonal Adjustment

The seasonal adjustment method applied to the series is a computerized ratio-to-moving average method in use at Statistics Canada. It is the standard computer program to apply the X-11 version of the U.S. Bureau of the Census Method II.

Months for Cyclical Dominance

The MCD or Months for Cyclical Dominance values at the head of each column of seasonally adjusted values indicates the smallest span of months for which the average change in the cyclical factor is greater than that for the irregular factor. For the smoothest series the MCD is 1, for the most erratic series it is 6. Application of a moving average of the period of the MCD will tend to smooth irregular movements that may obscure the underlying trend-cycle.

Désaisonnalisation

On désaisonnalise des séries en calculant par ordinateur le rapport à la moyenne mobile, suivant les méthodes utilisées à Statistique Canada. Il s'agit en l'occurrence du programme normalisé qui sert à appliquer les versions X-11 de la méthode II du *U.S. Bureau of the Census*.

Mois de dominance cyclique

Les valeurs de M.D.C. (mois de dominance cyclique) en tête de chaque colonne de valeurs désaisonnalisées indiquent le plus petit nombre de mois pour lequel la variation moyenne du facteur cyclique est plus grande que celle du facteur d'irrégularité. Le M.D.C. est de 1 pour les séries les plus régulières et de 6 pour les plus fluctuantes. L'application d'une moyenne mobile de la période des M.D.C. aidera à lisser les mouvements irréguliers qui pourraient masquer la tendance cyclique implicite.

FOOTNOTES

Table 1

- (1) Prince Edward Island, Yukon and North-West Territories are not published separately. They are included in the total for Canada.

Table 3

- (1) The value of Unfilled Orders and therefore, of New Orders for industries in major groups — 1, 2, 6, 8, 9, 10, 17, 18 and 19 is small and sample coverage is not adequate to provide separate estimates for them.
- (2) The value of inventory held but not owned in this group is very small, and sample coverage is not adequate to provide separate data. Estimates for this type of inventory are included with Total Inventory Held; for all practical purposes this can be considered the equivalent of Inventory Owned.

Note: Figures may not add due to rounding.

Table 4

- (1) The value of inventory held but not owned in this group is very small, and sample coverage is not adequate to provide separate data. Estimates for this type of inventory are included with total inventory held; for all practical purposes this can be considered the equivalent of inventory owned.

Note: Figures may not add due to rounding.

RENOIS

Tableau 1

- (1) L'Île-du-Prince Édouard, le Yukon et les Territoires du Nord-Ouest ne sont pas publiés séparément; ils sont inclus dans le total pour le Canada.

Tableau 3

- (1) Pour ce qui est des industries comprises dans les groupes 1, 2, 6, 8, 9, 10, 17, 18 et 19, la valeur des commandes en carnet et, par conséquent, celle des nouvelles commandes est faible. La portée restreinte de l'échantillon ne permet pas de faire des estimations distinctes dans ces deux cas.
- (2) La valeur des stocks détenus mais non possédés de ce groupe est très faible et la portée restreinte de l'échantillon ne permet pas de fournir des données distinctes. Les estimations visant ce genre de stocks sont comprises dans l'ensemble des stocks détenus; en pratique, on peut considérer ce poste comme l'équivalent des stocks possédés.

Nota: Les chiffres ne totalisent peut-être pas en raison de l'arrondissement.

Tableau 4

- (1) La valeur des stocks détenus mais non possédés de ce groupe est très faible et la portée restreinte de l'échantillon ne permet pas de fournir des données distinctes. Les estimations visant ce genre de stocks sont comprises dans l'ensemble des stocks détenus; en pratique, on peut considérer ce poste comme l'équivalent des stocks possédés.

Nota: Les chiffres ne totaliseront peut-être pas en raison de l'arrondissement.

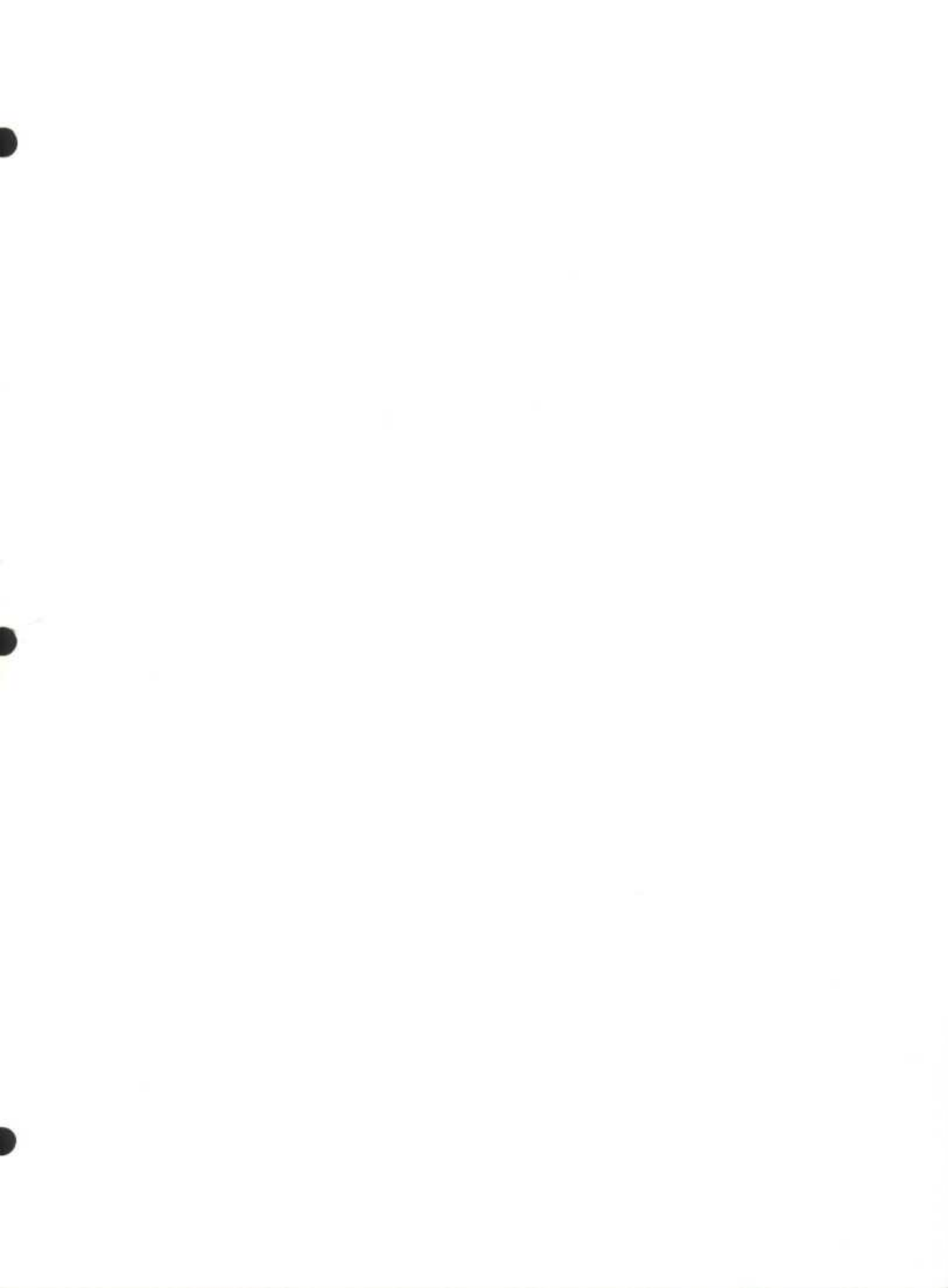

STATISTICS CANADA LIBRARY
BIBLIOTHÈQUE STATISTIQUE CANADA



1010691995