

e. 2

Inventories, shipments and orders in manufacturing industries

Stocks, livraisons et commandes des industries manufacturières

JANUARY 1977

JANVIER 1977

STATISTICS STATISTIQUE
CANADA CANADA
MAY 67
FROM THE LIBRARY
DE LA BIBLIOTHÈQUE

STATISTICS CANADA — STATISTIQUE CANADA
Manufacturing and Primary Industries Division — Division des industries manufacturières et primaires

INVENTORIES, SHIPMENTS AND ORDERS
IN MANUFACTURING INDUSTRIES

(Benchmarked to the 1973 Census of Manufactures)

STOCKS, LIVRAISONS ET COMMANDES
DES INDUSTRIES MANUFACTURIÈRES

(Raccordés au recensement des manufactures de 1973)

JANUARY - 1977 - JANVIER

Published by Authority of
The Minister of Industry, Trade and Commerce

Publication autorisée par
le ministre de l'Industrie et du Commerce

April - 1977 - Avril
5-3302-501

Price—Prix: 55 cents
\$5.50 a year—par année

Vol. 31—No. 1

Statistics Canada should be credited when republishing all or any part of this document
Reproduction autorisée sous réserve d'indication de la source: Statistique Canada

Ottawa

SYMBOLS

The following standard symbols are used in Statistics Canada publications:

- . . figures not available.
- . . . figures not appropriate or not applicable.
- nil or zero.
- - amount too small to be expressed.
- p preliminary figures.
- r revised figures.
- x confidential to meet secrecy requirements of the Statistics Act.

SIGNES CONVENTIONNELS

Les signes conventionnels suivants sont employés uniformément dans les publications de Statistique Canada:

- . . nombres indisponibles.
- . . . n'ayant pas lieu de figurer.
- néant ou zéro.
- - nombres infimes.
- p nombres provisoires.
- r nombres rectifiés.
- x confidentiel en vertu des dispositions de la Loi sur la statistique relatives au secret.

TABLE OF CONTENTS

	Page
Highlights (Charts and Text)	4
Table	
1. Estimated Value of Shipments in All Manufacturing Industries, by Province of Origin	7
2. Estimated Value of Shipments, Orders and Inventory in All Manufacturing Industries	8
3. Estimated Value of Shipments, Orders and Inventory in Manufacturing Industries, grouped according to the Standard Industrial Classification:	
Non-Durable -- Groups 1, 2, 3, 4, 5, 6, 7, 10, 11, 18, 19 and 20	9
Durable -- Groups 8, 9, 12, 13, 14, 15, 16 and 17	10
Group	
1 -- Food and Beverage Industries	11
2 -- Tobacco Products Industries	12
3 -- Rubber and Plastics Products Industries	13
4 -- Leather Industries	14
5 -- Textile Industries	15
6 -- Knitting Mills	16
7 -- Clothing Industries	17
8 -- Wood Industries	18
9 -- Furniture and Fixture Industries	19
10 -- Paper and Allied Industries	20
11 -- Printing, Publishing and Allied Industries	21
12 -- Primary Metal Industries	22
13 -- Metal Fabricating Industries (except Machinery and Transportation Equipment Industries)	23
14 -- Machinery Industries (except Electrical Machinery)	24
15 -- Transportation Equipment Industries	25
16 -- Electrical Products Industries	26
17 -- Non-metallic Mineral Products Industries	27
18 -- Petroleum and Coal Products Industries	28
19 -- Chemical and Chemical Products Industries	29
20 -- Miscellaneous Manufacturing Industries	30
4. Estimated Value of Shipments, Orders and Inventory in Manufacturing Industries, grouped according to Economic Use Classification:	
Non-durable Consumer Goods Industries	31
Durable Consumer Goods Industries	32
Machinery and Equipment Industries	33
Construction Materials and Component Industries	34
Other Intermediate Goods and Supplies Industries	35
Export-based Industries	36
Supplementary Classification -- Automotive Products Industries	37
5. Estimated Value of Shipments, by Industry Group and Province	38
6. Estimated Value of Shipments, Orders and Inventories in Selected Individual Industries	42
7. Ratios of Total Inventory Owned and Finished Products to Shipments by Industry Groups (Based on Seasonally Adjusted Estimates)	54
8. Industries classified by Economic Use Groups	55
Concepts and Methods	60

TABLE DES MATIÈRES

	Page
Points saillants (graphiques et texte)	4
Tableau	
1. Valeur estimative des livraisons de toutes les industries manufacturières, par province d'origine	7
2. Valeur estimative des livraisons, commandes et stocks des industries manufacturières	8
3. Valeur estimative des livraisons, commandes et stocks des industries manufacturières groupées d'après la Classification type des industries:	
Biens non durables -- groupes 1, 2, 3, 4, 5, 6, 7, 10, 11, 18, 19 et 20	9
Biens durables -- groupes 8, 9, 12, 13, 14, 15, 16 et 17	10
Groupe	
1 -- Industrie des aliments et boissons	11
2 -- Industrie du tabac	12
3 -- Industrie du caoutchouc et des produits en matière plastique	13
4 -- Industrie du cuir	14
5 -- Industrie textile	15
6 -- Bonneterie	16
7 -- Industrie de l'habillement	17
8 -- Industrie du bois	18
9 -- Industrie du meuble et des articles d'ameublement	19
10 -- Industrie du papier et activités annexes	20
11 -- Imprimerie, édition et activités annexes	21
12 -- Première transformation des métaux	22
13 -- Fabrication de produits en métal (sauf machines et équipement de transport)	23
14 -- Fabrication de machines (sauf électriques)	24
15 -- Fabrication d'équipement de transport	25
16 -- Fabrication de produits électriques	26
17 -- Fabrication de produits minéraux non métalliques	27
18 -- Fabrication de produits du pétrole et du charbon	28
19 -- Industrie chimique	29
20 -- Industries manufacturières diverses	30
4. Valeur estimative des livraisons, commandes et stocks des industries manufacturières groupées d'après la classification économique en fonction de l'utilisation:	
Industries des biens de consommation non durables	31
Industries des biens de consommation durables	32
Industries des machines et du matériel	33
Industries des matériaux et des éléments de construction	34
Industries des autres produits et fournitures intermédiaires	35
Industries orientées vers l'exportation	36
Classification complémentaire -- industries connexes de l'automobile	37
5. Valeur estimative des livraisons, par groupe d'industries et province	38
6. Valeur estimative des livraisons, commandes et stocks de certaines industries particulières	42
7. Rapports du total des stocks possédés et des produits fins aux livraisons, par groupes d'industries (basées sur des chiffres désaisonnalisés)	54
8. Industries classées selon le groupes économiques d'utilisation	55
Concepts et méthodes	60

Manufacturers' Shipments, Inventories and Orders, 1972-1977

Les livraisons, les stocks et les commandes des fabricants, 1972-1977

(Seasonally Adjusted — Chiffres désaisonnalisés)

(Ratio Scale — Échelle semi-logarithmique)

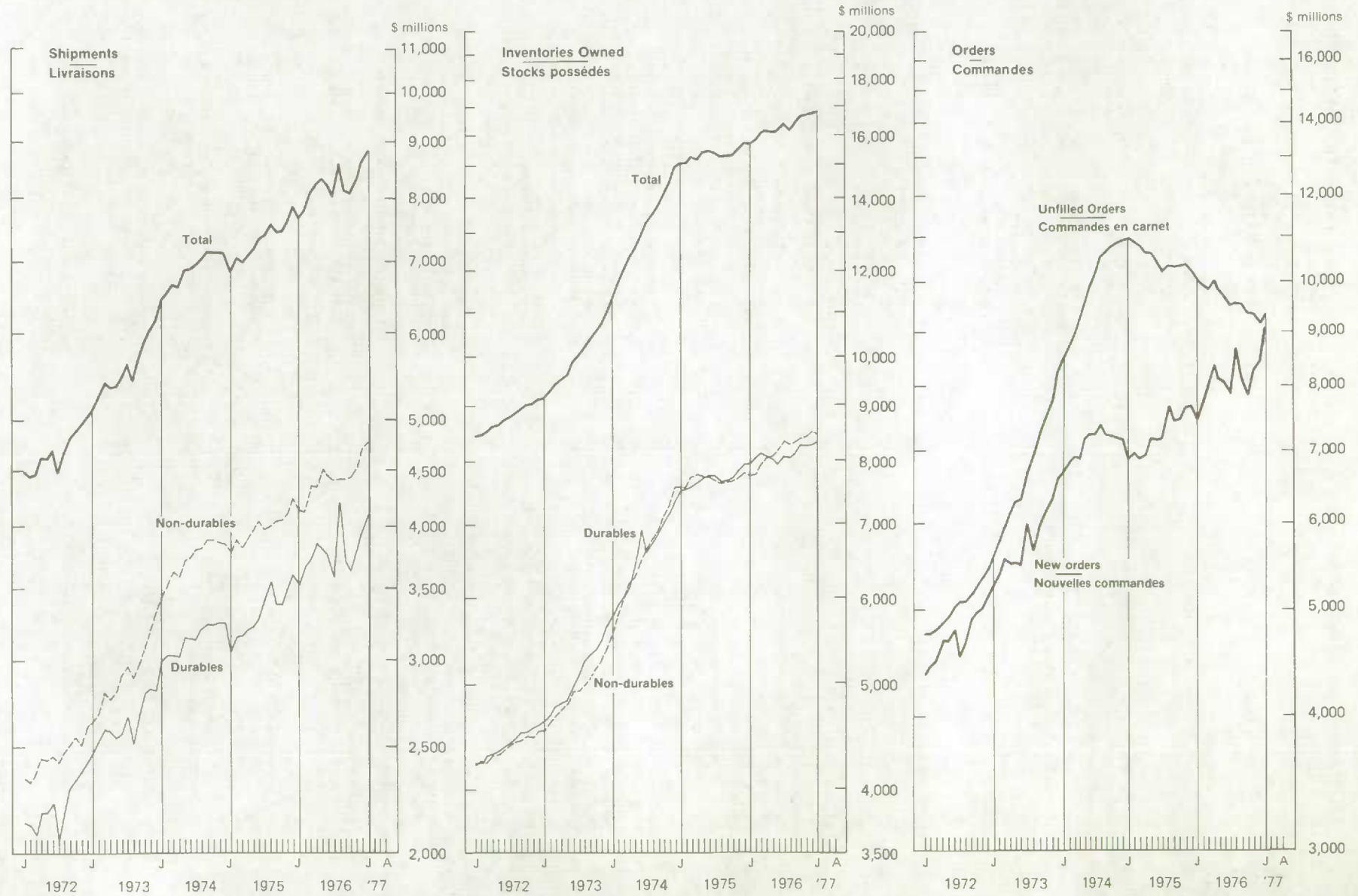

HIGHLIGHTS

POINTS SAILLANTS

JANUARY - 1977 - JANVIER

- Manufacturers' shipments in January, seasonally adjusted, were estimated at \$8,888.4 million, 2.9% higher than the revised December 1976 estimate of \$8,639.5 million. Durable goods shipments rose 4.3% to \$4,104.3 million from \$3,933.4 million; non-durable goods shipments, estimated at \$4,784.1 million, were 1.7% above the December estimate of \$4,706.1 million.
- New orders in all manufacturing industries, seasonally adjusted, were estimated at \$9,061.5 million, 7.1% higher than the revised December estimate of \$8,461.0 million. As a result of higher values of both shipments and unfilled orders estimates in most of the durable goods industries, a 13.0% increase in the value of new orders for this group was recorded. Estimated new orders values were sharply higher in the primary metals, metal fabricating, transportation equipment and electrical products industries. Non-durable goods new orders increased 2.3% to \$4,789.8 million from \$4,680.4 million. Unfilled orders in all manufacturing industries rose 1.9% to \$9,348.5 million from the revised December estimate of \$9,175.4 million.
- Total inventory owned, seasonally adjusted, increased fractionally to \$16,769.6 million from \$16,765.8 million. Total inventory held also increased fractionally, with increases of 0.1% and 1.0%, respectively, in raw materials and goods in process and a decrease of 0.9% in finished products.
- The ratio of total inventory owned to shipments, seasonally adjusted, was 1.89:1 in January compared to 1.94:1 (revised) for December. The finished products to shipments ratio in January was 0.64:1, down from the revised December ratio of 0.67:1.
- Not adjusted for seasonal variation, manufacturers' shipments in January were estimated at \$8,146.5 million, 2.0% lower than the revised December 1976 estimate of \$8,311.5 million. Revised 1976 estimated shipments were \$98,152.5 million, 12.0% higher than the 1975 estimated value of \$87,597.7 million.
- On estime à \$8,888.4 millions les livraisons désaisonnalisées des industries manufacturières en janvier, soit 2.9% de plus que l'estimation révisée de décembre 1976 à \$8,639.5 millions. Les livraisons de biens durables ont augmenté de 4.3% à \$4,104.3 millions comparativement à \$3,933.4 millions en décembre et celles des biens non durables, selon les estimations, furent de \$4,784.1 millions, soit 1.7% de plus que l'estimation de décembre à \$4,706.1 millions.
- Les nouvelles commandes de l'ensemble des industries manufacturières, après désaisonnalisation, se sont élevées à \$9,061.5 millions, estime-t-on, soit 7.1% de plus que l'estimation révisée de décembre à \$8,461.0 millions. En raison d'estimations plus élevées des livraisons et des commandes en carnet dans la plupart des industries de biens durables, on a enregistré une hausse de 13.0% de la valeur des nouvelles commandes dans ce groupe. L'estimation de la valeur des nouvelles commandes fut fortement plus élevée dans les métaux primaires, la fabrication de produits en métal et les industries de l'équipement de transport et des produits électriques. Les nouvelles commandes de biens non durables ont augmenté de 2.3% à \$4,789.8 millions comparativement à \$4,680.4 millions en décembre. Dans l'ensemble des industries, les commandes en carnet ont augmenté de 1.9% à \$9,348.5 millions comparativement à l'estimation révisée de décembre à \$9,175.4 millions.
- Le total des stocks possédés, après désaisonnalisation, a augmenté d'une fraction à \$16,769.6 millions contre \$16,765.8 millions. Le total des stocks détenus a augmenté aussi fractionnellement suite à des hausses de 0.1% des matières premières et de 1.0% des biens en cours de transformation et d'une baisse de 0.9% des produits finis.
- La rapport des stocks possédés aux livraisons, après désaisonnalisation, fut de 1.89:1 en janvier, comparativement à 1.94:1 en décembre après révision. Le rapport des produits finis aux livraisons fut de 0.64:1 en janvier, comparativement à 0.67:1 en décembre, après révision.
- On estime à \$8,146.5 millions les livraisons non désaisonnalisées des industries manufacturières en janvier 1977, soit 2.0% de moins que l'estimation révisée de \$8,311.5 millions pour décembre. L'estimation révisée des livraisons pour 1976 fut de \$98,152.5 millions, soit 12.0% de plus que la valeur révisée de 1975 à \$87,597.7 millions.

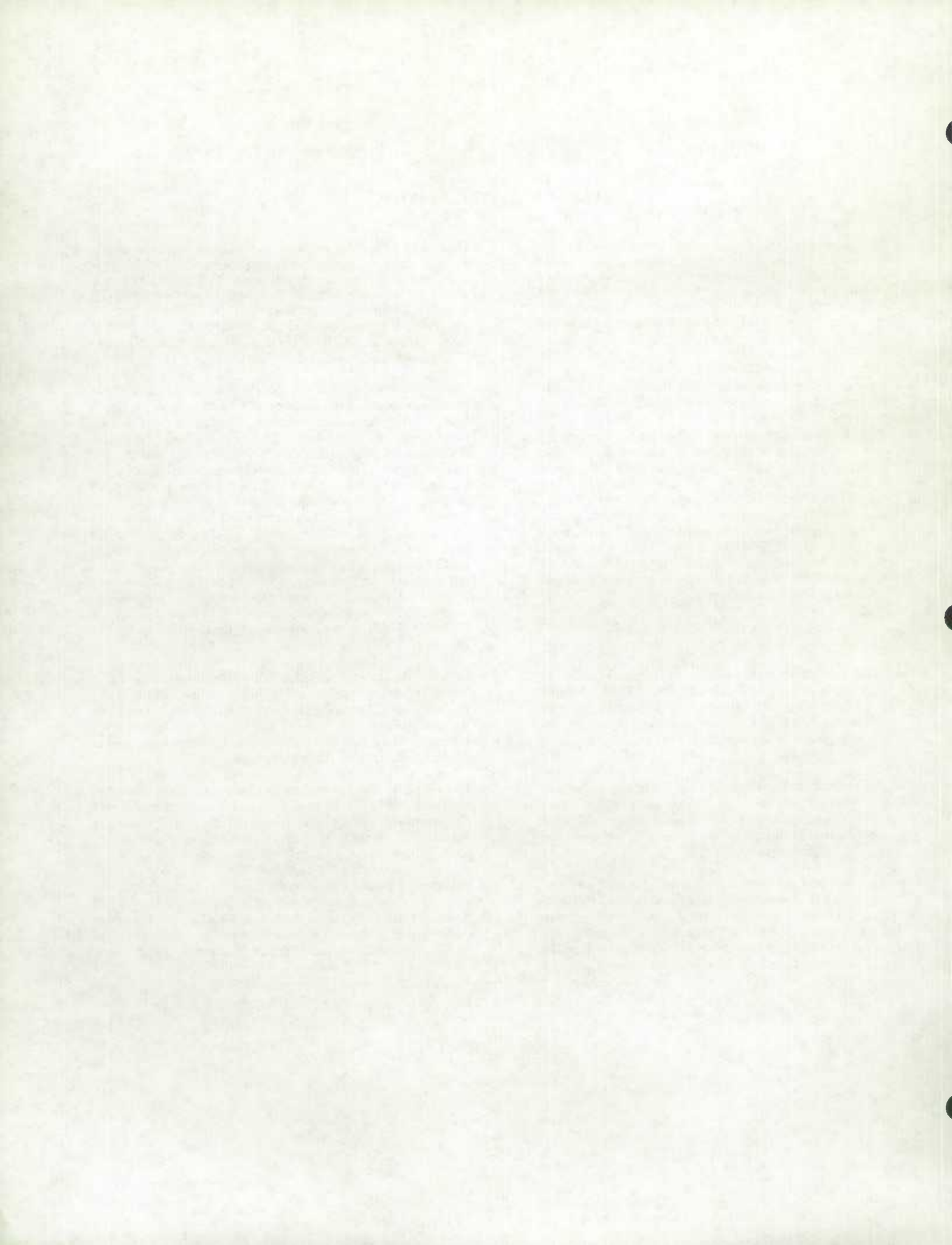

TABLE 1. Estimated Value of Shipments in All Manufacturing Industries, by Province of Origin
 TABLEAU 1. Valeur estimative des livraisons de toutes les industries manufacturières, par province d'origine

Monthly averages and calendar months Moyennes mensuelles et mois civils	Province									
	New- foundland Terre- Neuve	Nova Scotia Nouvelle- Ecosse	New Brunswick Nouveau- Brunswick	Québec	Ontario	Manitoba	Saskat- chewan	Alberta	British Columbia Colombie- Britannique	Canada(1)
	millions of dollars — en millions de dollars									
1973 — Average — Moyenne	31.9	104.2	98.0	1,461.8	2,858.4	153.4	67.5	247.8	532.8	5,563.2
1974 — Average — Moyenne	58.9	140.6	132.0	1,872.9	3,447.3	190.1	86.6	317.9	616.9	6,871.5
1975 — Average — Moyenne	58.4	158.9	137.3	1,985.2	3,673.6	212.9	90.4	371.1	603.0	7,299.8
1975 — January — Janvier	52.3	148.8	127.4	1,774.5	3,254.4	183.9	85.6	312.9	561.0	6,508.6
February — Février	58.2	144.0	123.1	1,833.9	3,300.9	199.5	78.2	324.9	586.1	6,686.5
March — Mars	56.3	163.6	134.0	1,913.9	3,591.7	205.8	78.6	341.4	599.8	7,092.2
April — Avril	65.7	154.0	131.0	1,891.4	3,742.0	207.9	84.3	342.1	674.3	7,300.5
May — Mai	64.8	162.4	146.3	1,982.5	3,794.6	208.5	91.5	368.2	671.4	7,500.6
June — Juin	52.3	162.4	140.4	2,022.3	3,792.6	226.6	98.1	372.9	713.7	7,592.1
July — Juillet	48.3	154.3	131.9	1,912.5	3,451.2	222.6	100.4	393.9	590.6	7,016.6
August — Août	61.1	146.5	139.6	1,966.5	3,398.0	216.5	93.8	400.5	496.9	6,930.0
September — Septembre	61.0	157.4	138.7	2,129.7	4,000.1	234.7	96.0	420.4	502.1	7,749.8
October — Octobre	71.6	181.0	143.3	2,193.8	4,109.9	227.9	96.1	413.8	540.2	7,987.4
November — Novembre	66.8	155.6	145.9	2,127.2	3,897.1	207.9	92.6	386.5	630.1	7,718.5
December — Décembre	41.9	177.2	145.2	2,074.0	3,720.2	212.5	89.3	376.2	669.8	7,514.9
Total	700.2	1,907.2	1,647.0	23,822.1	44,082.9	2,554.2	1,084.5	4,453.7	7,236.1	87,597.7
1976 — January — Janvier	46.1	164.6	143.4	1,891.4	3,643.1	195.1	80.8	368.5	645.7	7,187.1
February — Février	47.4	158.8	137.5	1,983.5	3,868.3	208.8	77.7	381.5	667.3	7,539.9
March — Mars	53.4	187.2	158.6	2,270.6	4,412.9	228.3	87.5	408.2	730.9	8,546.8
April — Avril	40.1	184.0	154.2	2,191.3	4,317.9	224.6	90.4	407.2	748.6	8,368.0
May — Mai	56.6	179.1	158.6	2,222.2	4,374.5	223.2	94.3	435.2	728.5	8,484.8
June — Juin	54.5	186.4	164.5	2,254.9	4,598.1	241.5	102.2	436.8	739.0	8,790.4
July — Juillet	49.4	174.3	151.0	1,928.5	3,680.1	218.0	101.0	417.3	715.8	7,447.0
August — Août	54.1	172.0	153.6	2,067.8	3,989.1	222.2	107.7	411.2	752.2	7,941.9
September — Septembre	59.0	173.7	149.6	2,220.0	4,422.2	228.7	113.6	417.4	744.1	8,538.9
October — Octobre	46.1	175.0	147.2	2,221.6	4,212.3	216.1	92.5	425.1	757.7	8,303.6
November — Novembre	56.2	194.8	151.7	2,274.6	4,502.2	221.9	87.4	430.9	763.4	8,692.6
December (r) — Décembre (r)	56.6	196.6	155.9	2,202.1	4,250.3	209.5	83.3	416.7	731.5	8,311.5
Total	619.5	2,146.4	1,825.9	25,728.2	50,271.0	2,637.9	1,118.3	4,955.9	8,724.7	98,152.5
1977 — January (p) — Janvier (p)	43.1	192.5	149.6	2,149.5	4,186.8	201.4	86.5	411.6	717.8	8,146.5

See footnotes on page 63. — Voir notes à la page 63.

TABLE 2. Estimated Value of Shipments, Orders and Inventory, in All Manufacturing Industries
 TABLEAU 2. Valeur estimative des livraisons, commandes et stocks de toutes les industries manufacturières

Date	Shipments Livraisons	New orders received during month		Unfilled orders at end of month		All inventory held at end of month				Inventory held but not owned Stocks détenus mais non possédés	Total inventory owned Total des stocks possédés
		Nouvelles commandes reçues au cours du mois		Commandes en carnet à la fin du mois		Ensemble des stocks détenus à la fin du mois					
		Raw materials Matières premières	Goods in process Produits en cours	Finished products Produits finis	Total						
millions of dollars - en millions de dollars											
Unadjusted for seasonal variation - Chiffres non-désaisonnalisés											
1973 - Average - Moyenne.....	5,563.1	5,793.3	6,707.4	4,226.7	2,821.7	3,371.3	10,419.9	419.9	9,999.9		
1974 - Average - Moyenne.....	6,871.5	7,097.2	9,914.5	5,952.6	3,507.0	4,159.3	13,619.0	517.7	13,101.2		
1975 - Average - Moyenne.....	7,299.8	7,240.8	10,509.9	6,951.4	4,106.0	5,096.5	16,154.0	759.1	15,394.8		
1975 - January - Janvier.....	6,508.6	6,659.0	11,032.7	6,960.5	3,897.4	4,964.4	15,822.2	617.8	15,204.4		
February - Février.....	6,686.5	6,626.1	10,972.3	6,858.9	3,934.4	5,099.0	15,892.3	643.3	15,248.9		
March - Mars.....	7,092.2	6,971.5	10,851.6	6,927.4	3,997.6	5,277.5	16,202.5	692.6	15,509.9		
April - Avril.....	7,300.5	7,052.3	10,603.3	6,876.0	4,020.9	5,326.3	16,223.2	711.5	15,511.7		
May - Mai.....	7,500.6	7,540.4	10,643.2	6,848.5	4,092.0	5,240.6	16,181.0	755.0	15,426.0		
June - Juin.....	7,592.1	7,312.5	10,363.5	6,942.0	4,072.5	5,211.0	16,225.5	774.7	15,450.8		
July - Juillet.....	7,016.6	6,878.2	10,225.1	7,010.2	4,036.0	4,999.8	16,046.0	768.9	15,277.1		
August - Août.....	6,930.0	7,071.5	10,366.6	6,972.0	4,131.3	5,004.6	16,107.9	813.6	15,294.3		
September - Septembre.....	7,749.8	7,654.7	10,271.5	6,995.8	4,213.5	4,966.0	16,175.3	858.4	15,316.8		
October - Octobre.....	7,987.4	8,032.0	10,316.1	6,966.4	4,232.5	4,971.4	16,170.4	886.4	15,284.0		
November - Novembre.....	7,718.5	7,701.2	10,298.8	6,943.2	4,300.6	5,029.1	16,272.9	808.6	15,464.2		
December - Décembre.....	7,514.9	7,390.9	10,174.8	7,116.8	4,343.1	5,069.3	16,529.2	779.1	15,750.1		
Total.....	87,597.7										
1976 - January - Janvier.....	7,187.1	7,092.1	10,079.7	6,974.1	4,445.2	5,210.0	16,629.2	805.8	15,823.3		
February - Février.....	7,539.9	7,461.1	10,000.9	6,891.5	4,514.7	5,369.8	16,776.0	827.5	15,948.5		
March - Mars.....	8,546.8	8,433.7	9,887.8	6,924.1	4,554.4	5,370.6	17,049.1	783.2	16,265.9		
April - Avril.....	8,368.0	8,446.4	9,966.1	6,944.5	4,494.3	5,577.9	17,016.8	779.9	16,236.9		
May - Mai.....	8,484.8	8,356.3	9,837.7	6,930.2	4,391.3	5,517.1	16,838.7	784.5	16,054.1		
June - Juin.....	8,790.4	8,540.2	9,587.5	7,001.1	4,391.6	5,474.3	16,867.1	813.0	16,054.1		
July - Juillet.....	7,447.0	7,380.4	9,520.9	7,186.8	4,418.7	5,452.2	17,057.6	872.8	16,184.8		
August - Août.....	7,941.9	8,025.0	9,604.1	7,168.2	4,420.7	5,503.6	17,092.6	844.6	16,248.0		
September - Septembre.....	8,538.9	8,452.3	9,517.4	7,180.1	4,489.7	5,540.3	17,210.0	894.0	16,316.0		
October - Octobre.....	8,303.6	8,155.3	9,369.2	7,307.4	4,572.6	5,513.3	17,393.3	890.7	16,502.6		
November - Novembre.....	8,692.6	8,608.2	9,284.8	7,239.0	4,617.7	5,614.3	17,471.1	927.4	16,543.6		
December(r) - Décembre(r).....	8,311.5	8,233.4	9,206.7	7,367.2	4,583.3	5,639.2	17,589.8	840.6	16,749.2		
Total.....	98,152.5										
1977 - January(p) - Janvier(p).....	8,146.5	8,366.7	9,426.8	7,318.1	4,675.8	5,746.8	17,740.7	849.9	16,890.8		
Adjusted for seasonal variation - Chiffres désaisonnalisés											
M.C.D. - M.C.D.	2	3	1	1	1	1	2	1			
1975 - January - Janvier.....	6,859.1	6,891.6	10,952.0	6,884.2	3,917.9	4,944.8	15,746.9	636.8	15,110.1		
February - Février.....	7,034.9	6,968.9	10,886.0	6,845.7	3,934.1	5,002.8	15,782.6	654.5	15,128.1		
March - Mars.....	6,984.6	6,896.2	10,797.6	6,989.4	3,934.4	5,089.4	16,013.2	688.0	15,325.2		
April - Avril.....	7,083.4	6,924.6	10,638.8	6,994.2	4,001.4	5,153.6	16,149.2	722.2	15,427.0		
May - Mai.....	7,189.3	7,178.9	10,628.4	6,975.2	4,082.1	5,161.5	16,218.8	751.9	15,466.9		
June - Juin.....	7,323.1	7,137.1	10,442.4	7,040.3	4,073.2	5,165.1	16,278.6	775.8	15,502.9		
July - Juillet.....	7,393.9	7,175.1	10,223.6	6,965.7	4,116.7	5,130.8	16,213.2	759.6	15,453.6		
August - Août.....	7,558.6	7,670.1	10,335.1	6,931.6	4,115.9	5,066.6	16,114.1	795.1	15,319.0		
September - Septembre.....	7,430.0	7,420.8	10,325.9	6,980.7	4,181.4	5,050.0	16,212.1	850.2	15,361.9		
October - Octobre.....	7,442.5	7,448.1	10,331.5	6,964.1	4,221.1	5,081.3	16,266.5	870.2	15,396.3		
November - Novembre.....	7,603.5	7,654.2	10,382.2	6,930.4	4,267.3	5,147.6	16,345.3	793.7	15,551.6		
December - Décembre.....	7,838.1	7,670.8	10,214.9	6,949.3	4,425.9	5,184.6	16,559.8	808.9	15,750.9		
1976 - January - Janvier.....	7,669.9	7,463.7	10,010.0	6,894.0	4,470.7	5,190.6	16,555.3	825.6	15,729.7		
February - Février.....	7,790.1	7,702.0	9,921.9	6,876.3	4,521.0	5,269.0	16,666.3	838.7	15,827.6		
March - Mars.....	8,089.3	8,008.5	9,841.1	6,984.8	4,483.8	5,369.7	16,838.3	774.9	16,063.4		
April - Avril.....	8,204.2	8,364.4	10,001.3	7,062.3	4,476.3	5,388.0	16,926.6	795.8	16,130.8		
May - Mai.....	8,313.5	8,130.6	9,818.4	7,054.7	4,381.7	5,433.7	16,870.1	783.0	16,087.1		
June - Juin.....	8,200.5	8,043.0	9,660.9	7,092.7	4,392.8	5,431.4	16,916.9	816.7	16,100.2		
July - Juillet.....	7,999.7	7,860.2	9,521.4	7,136.3	4,506.3	5,601.3	17,243.9	864.8	16,379.1		
August - Août.....	8,592.2	8,647.7	9,576.9	7,131.2	4,408.4	5,575.8	17,115.4	826.7	16,288.7		
September - Septembre.....	8,130.6	8,123.2	9,569.5	7,170.0	4,462.4	5,643.5	17,275.9	877.8	16,398.1		
October - Octobre.....	8,063.7	7,873.2	9,379.0	7,314.8	4,569.0	5,644.5	17,528.3	876.8	16,651.5		
November - Novembre.....	8,301.9	8,276.8	9,353.9	7,232.1	4,592.5	5,759.2	17,583.8	913.5	16,670.3		
December(r) - Décembre(r).....	8,639.5	8,461.0	9,175.4	7,230.9	4,618.6	5,771.2	17,620.7	854.9	16,765.8		
1977 - January(p) - Janvier(p).....	8,888.4	9,061.5	9,348.5	7,241.5	4,666.5	5,721.2	17,629.2	859.6	16,769.6		

TABLE 3. Estimated Value of Shipments, Orders and Inventory in Manufacturing Industries grouped according to the Standard Industrial Classification

TABLEAU 3. Valeur estimative des livraisons, commandes et stocks des industries manufacturières groupées d'après la classification type des industries

Non-durable - Includes Groups 1,2,3,4,5,6,7,10,11,18,19 and 20

Biens non durables - Comprenant les groupes 1,2,3,4,5,6,7,10,11,18,19 et 20

Date	Shipments	New orders received during month	Unfilled orders at end of month	All inventory held at end of month			Inventory held but not owned	Total inventory owned	
				Ensemble des stocks détenus à la fin du mois					
				Raw materials	Goods in process	Finished products			
Livraisons	Nouvelles commandes reçues au cours du mois	Commandes en carnet à la fin du mois	Total			Stocks détenus mais non possédés	Total stocks possédés		
			Matières premières	Produits en cours	Produits finis				
millions of dollars - en millions de dollars									
Unadjusted for seasonal variation - Chiffres non-désaisonnalisés									
1973 - Average - Moyenne.....	2,924.7	2,945.1	1,140.3	2,117.2	841.8	1,968.6	4,925.5	-	4,925.5
1974 - Average - Moyenne.....	3,729.5	3,731.3	1,343.4	3,003.1	1,036.6	2,519.7	6,559.5	-	6,559.5
1975 - Average - Moyenne.....	3,981.5	3,978.1	1,247.1	3,449.3	1,150.2	3,095.6	7,695.3	-	7,695.3
1975 - January - Janvier.....	3,598.6	3,623.7	1,285.7	3,450.7	1,137.1	3,075.6	7,663.4	-	7,663.4
February - Février.....	3,694.5	3,661.1	1,252.3	3,385.3	1,152.1	3,098.4	7,635.7	-	7,635.7
March - Mars.....	3,795.1	3,810.5	1,267.7	3,463.4	1,157.8	3,208.6	7,829.8	-	7,829.8
April - Avril.....	3,912.8	3,933.5	1,288.5	3,402.5	1,169.1	3,226.7	7,798.3	-	7,798.3
May - Mai.....	4,069.3	4,059.2	1,278.4	3,358.4	1,160.7	3,150.3	7,669.4	-	7,669.4
June - Juin.....	4,105.4	4,045.9	1,218.9	3,426.2	1,143.3	3,120.8	7,690.3	-	7,690.3
July - Juillet.....	3,882.4	3,916.7	1,253.1	3,468.0	1,127.8	3,048.3	7,644.0	-	7,644.0
August - Août.....	3,944.4	3,913.5	1,222.2	3,435.4	1,136.4	3,076.7	7,648.5	-	7,648.5
September - Septembre.....	4,222.8	4,208.6	1,208.1	3,467.7	1,142.9	3,046.9	7,657.4	-	7,657.4
October - Octobre.....	4,314.6	4,347.0	1,240.4	3,462.5	1,150.4	3,015.5	7,628.4	-	7,628.4
November - Novembre.....	4,148.2	4,139.2	1,231.5	3,484.8	1,156.0	3,046.4	7,687.2	-	7,687.2
December - Décembre.....	4,091.0	4,078.3	1,218.8	3,587.4	1,169.8	3,034.2	7,791.3	-	7,791.3
Total.....	47,779.1								
1976 - January - Janvier.....	3,883.8	3,921.1	1,256.1	3,565.7	1,191.2	3,089.8	7,846.8	-	7,846.8
February - Février.....	4,013.8	4,015.1	1,257.4	3,477.4	1,208.3	3,166.9	7,852.6	-	7,852.6
March - Mars.....	4,467.3	4,471.5	1,261.6	3,490.6	1,222.8	3,310.2	8,023.6	-	8,023.6
April - Avril.....	4,382.8	4,421.0	1,299.7	3,542.8	1,236.2	3,286.7	8,068.7	-	8,068.7
May - Mai.....	4,521.8	4,522.5	1,300.5	3,520.9	1,246.5	3,237.9	8,008.4	-	8,008.4
June - Juin.....	4,609.6	4,582.7	1,273.5	3,583.8	1,276.6	3,259.4	8,119.7	-	8,119.7
July - Juillet.....	4,234.3	4,230.9	1,270.1	3,727.0	1,254.5	3,277.2	8,258.7	-	8,258.7
August - Août.....	4,391.7	4,413.8	1,292.3	3,695.1	1,237.6	3,330.2	8,262.9	-	8,262.9
September - Septembre.....	4,621.8	4,611.8	1,282.3	3,722.2	1,252.1	3,282.8	8,257.1	-	8,257.1
October - Octobre.....	4,546.1	4,547.4	1,283.5	3,751.2	1,257.1	3,297.1	8,305.5	-	8,305.5
November - Novembre.....	4,677.7	4,693.4	1,299.2	3,745.4	1,268.2	3,356.9	8,370.6	-	8,370.6
December - Décembre.....	4,570.6	4,538.2	1,266.8	3,829.0	1,277.9	3,395.8	8,502.7	-	8,502.7
Total.....	52,921.4								
1977 - January(p) - Janvier(p).....	4,400.0	4,428.9	1,295.7	3,807.8	1,313.7	3,418.1	8,539.5	-	8,539.5
Adjusted for seasonal variation - Chiffres désaisonnalisés									
M.C.D. - M.D.C.....	2	2	2	2	1	2	1		1
1975 - January - Janvier.....	3,793.4	3,791.7	1,299.7	3,398.5	1,132.6	3,059.6	7,590.7	-	7,590.7
February - Février.....	3,884.9	3,847.0	1,261.8	3,368.6	1,134.3	3,071.6	7,574.5	-	7,574.5
March - Mars.....	3,821.9	3,836.5	1,276.4	3,477.5	1,135.7	3,119.7	7,732.9	-	7,732.9
April - Avril.....	3,881.0	3,858.4	1,253.8	3,482.9	1,150.7	3,155.2	7,788.8	-	7,788.8
May - Mai.....	3,964.1	3,962.7	1,252.4	3,446.5	1,136.5	3,157.5	7,740.5	-	7,740.5
June - Juin.....	4,048.8	3,987.8	1,191.4	3,491.6	1,130.5	3,121.0	7,743.1	-	7,743.1
July - Juillet.....	3,976.1	4,006.9	1,222.2	3,448.1	1,135.4	3,112.6	7,696.1	-	7,696.1
August - Août.....	4,001.0	3,984.8	1,206.0	3,427.3	1,145.4	3,076.5	7,649.2	-	7,649.2
September - Septembre.....	4,046.3	4,079.2	1,238.9	3,466.2	1,158.9	3,053.4	7,678.5	-	7,678.5
October - Octobre.....	4,085.5	4,067.9	1,251.3	3,459.8	1,170.8	3,050.6	7,681.2	-	7,681.2
November - Novembre.....	4,109.2	4,118.2	1,260.3	3,465.0	1,178.1	3,075.6	7,718.7	-	7,718.7
December - Décembre.....	4,235.8	4,236.9	1,261.4	3,503.3	1,196.5	3,101.1	7,800.9	-	7,800.9
1976 - January - Janvier.....	4,130.7	4,142.7	1,274.1	3,509.5	1,186.3	3,077.1	7,772.9	-	7,772.9
February - Février.....	4,127.6	4,122.5	1,269.0	3,453.3	1,189.0	3,144.1	7,786.4	-	7,786.4
March - Mars.....	4,359.7	4,361.1	1,270.4	3,499.0	1,199.4	3,217.4	7,915.8	-	7,915.8
April - Avril.....	4,347.4	4,339.9	1,262.9	3,622.4	1,217.5	3,207.8	8,047.7	-	8,047.7
May - Mai.....	4,507.2	4,516.8	1,272.5	3,606.4	1,219.7	3,247.3	8,073.4	-	8,073.4
June - Juin.....	4,443.3	4,422.4	1,251.6	3,644.5	1,261.7	3,260.7	8,166.9	-	8,166.9
July - Juillet.....	4,412.9	4,401.2	1,239.9	3,702.9	1,263.8	3,349.9	8,316.6	-	8,316.6
August - Août.....	4,413.7	4,451.6	1,277.8	3,688.9	1,250.7	3,331.4	8,271.0	-	8,271.0
September - Septembre.....	4,413.3	4,448.2	1,312.7	3,725.5	1,271.5	3,296.6	8,293.6	-	8,293.6
October - Octobre.....	4,426.3	4,407.5	1,293.7	3,754.2	1,280.8	3,344.0	8,379.0	-	8,379.0
November - Novembre.....	4,506.8	4,542.8	1,329.7	3,726.0	1,293.3	3,399.5	8,418.8	-	8,418.8
December - Décembre.....	4,706.1	4,680.4	1,304.0	3,738.3	1,301.6	3,465.6	8,505.5	-	8,505.5
1977 - January(p) - Janvier(p).....	4,784.1	4,789.8	1,309.7	3,747.2	1,306.2	3,408.4	8,461.8	-	8,461.8

TABLE 3. Estimated Value of Shipments, Orders and Inventory in Manufacturing Industries grouped according to the Standard Industrial Classification - Continued

TABLEAU 3. Valeur estimative des livraisons, commandes et stocks des industries manufacturières groupées d'après la classification type des industries - suite

Durable - Includes Groups 8,9,12,13,14,15,16 and 17

Biens durables - Comprenant les groupes 8,9, 12, 13, 14, 15, 16 et 17

Date	Shipments Livraisons	New orders received during month Nouvelles commandes reçues au cours du mois	Unfilled orders at end of month Commandes en carnet à la fin du mois	All inventory held at end of month Ensemble des stocks détenus à la fin du mois				Inventory held but not owned Stocks détenus mais non possédés	Total inventory owned Total des stocks possédés
				Raw materials Matières premières	Goods in process Produits en cours	Finished products Produits finis	Total		
millions of dollars - en millions de dollars									
Unadjusted for seasonal variation - Chiffres non-désaisonnalisés									
1973 - Average - Moyenne.....	2,638.4	2,848.2	5,567.0	2,109.6	1,979.9	1,402.7	5,492.3	419.9	5,072.3
1974 - Average - Moyenne.....	3,141.9	3,365.9	8,571.0	2,949.5	2,470.3	1,639.6	7,059.5	517.7	6,541.7
1975 - Average - Moyenne.....	3,318.2	3,262.7	9,262.8	3,502.1	2,955.7	2,000.8	8,458.7	759.1	7,699.5
1975 - January - Janvier.....	2,910.0	3,035.3	9,746.9	3,509.7	2,760.3	1,888.8	8,158.8	617.8	7,541.1
February - Février.....	2,992.0	2,965.1	9,720.0	3,473.7	2,782.3	2,000.6	8,256.6	643.3	7,613.2
March - Mars.....	3,297.1	3,161.0	9,583.9	3,464.0	2,839.9	2,068.9	8,372.7	692.6	7,680.1
April - Avril.....	3,387.8	3,118.7	9,314.8	3,473.5	2,851.8	2,099.6	8,424.9	711.5	7,713.4
May - Mai.....	3,431.3	3,481.2	9,364.7	3,490.1	2,931.2	2,090.3	8,511.6	755.0	7,756.6
June - Juin.....	3,486.7	3,266.5	9,144.6	3,515.8	2,929.2	2,090.2	8,535.2	774.7	7,760.5
July - Juillet.....	3,134.2	2,961.5	8,972.0	3,542.3	2,908.2	1,951.5	8,402.0	768.9	7,633.1
August - Août.....	2,985.5	3,158.0	9,144.4	3,536.6	2,994.9	1,928.0	8,459.5	813.6	7,645.8
September - Septembre.....	3,527.0	3,446.1	9,063.4	3,528.2	3,070.6	1,919.1	8,517.8	858.4	7,659.4
October - Octobre.....	3,672.8	3,685.0	9,075.7	3,504.0	3,082.2	1,955.9	8,542.0	886.4	7,655.6
November - Novembre.....	3,570.4	3,562.1	9,067.4	3,458.4	3,144.5	1,982.8	8,585.6	808.6	7,777.0
December - Décembre.....	3,423.9	3,312.5	8,956.0	3,529.4	3,173.4	2,035.1	8,737.8	779.1	7,958.8
Total.....	39,818.6								
1976 - January - Janvier.....	3,303.3	3,170.9	8,823.6	3,408.3	3,254.0	2,120.0	8,782.3	805.8	7,976.5
February - Février.....	3,526.1	3,446.0	8,743.4	3,414.1	3,306.3	2,203.0	8,923.4	827.5	8,095.9
March - Mars.....	4,079.5	3,962.2	8,626.2	3,433.5	3,331.6	2,260.4	9,025.5	783.2	8,242.3
April - Avril.....	3,985.2	4,025.4	8,666.4	3,401.7	3,258.2	2,291.2	8,951.1	779.9	8,171.2
May - Mai.....	3,963.0	3,833.8	8,537.2	3,409.3	3,144.8	2,279.2	8,833.3	784.5	8,048.8
June - Juin.....	4,180.8	3,957.6	8,314.0	3,417.3	3,115.0	2,215.0	8,747.3	813.0	7,934.3
July - Juillet.....	3,212.7	3,149.4	8,250.8	3,459.8	3,164.2	2,175.0	8,799.0	872.8	7,926.2
August - Août.....	3,550.2	3,611.2	8,311.8	3,473.1	3,183.1	2,173.4	8,829.6	844.6	7,985.0
September - Septembre.....	3,917.1	3,840.5	8,235.2	3,457.8	3,237.6	2,257.5	8,952.9	894.0	8,058.9
October - Octobre.....	3,757.5	3,608.0	8,085.7	3,556.2	3,315.5	2,216.2	9,087.8	890.7	8,197.1
November - Novembre.....	4,014.9	3,914.8	7,985.5	3,493.6	3,349.5	2,257.4	9,100.5	927.4	8,173.1
December(r) - Décembre(r).....	3,740.8	3,695.2	7,939.9	3,538.2	3,305.5	2,243.4	9,087.1	840.6	8,246.7
Total.....	45,231.1								
1977 - January(p) - Janvier(p).....	3,746.6	3,937.8	8,131.1	3,410.4	3,362.2	2,328.7	9,201.2	849.9	8,351.3
Adjusted for seasonal variation - Chiffres désaisonnalisés									
M.C.D. - M.D.C.....	3	5	1	1	1	2	1	2	1
1975 - January - Janvier.....	3,065.7	3,099.9	9,652.3	3,485.7	2,785.3	1,885.2	8,156.2	636.8	7,519.4
February - Février.....	3,150.0	3,121.9	9,624.2	3,477.1	2,799.8	1,931.2	8,208.1	654.5	7,553.6
March - Mars.....	3,162.7	3,059.7	9,521.2	3,511.9	2,798.7	1,969.7	8,280.3	688.0	7,592.3
April - Avril.....	3,202.4	3,066.2	9,385.0	3,511.3	2,850.7	1,998.4	8,360.4	722.2	7,638.2
May - Mai.....	3,225.2	3,216.2	9,376.0	3,528.7	2,945.6	2,004.0	8,478.3	751.9	7,726.4
June - Juin.....	3,274.3	3,149.3	9,251.0	3,548.7	2,942.7	2,044.1	8,535.5	775.8	7,759.7
July - Juillet.....	3,417.8	3,168.2	9,001.4	3,517.6	2,981.3	2,018.2	8,517.1	759.6	7,757.5
August - Août.....	3,557.6	3,685.3	9,129.1	3,504.3	2,970.5	1,990.1	8,464.9	795.1	7,669.8
September - Septembre.....	3,383.7	3,341.6	9,087.0	3,514.5	3,022.5	1,996.6	8,533.6	850.2	7,683.4
October - Octobre.....	3,387.0	3,380.2	9,080.2	3,504.3	3,050.3	2,037.7	8,585.3	870.2	7,715.1
November - Novembre.....	3,494.3	3,536.0	9,121.9	3,465.4	3,089.2	2,072.0	8,626.6	793.7	7,832.9
December - Décembre.....	3,602.3	3,433.9	8,953.5	3,446.0	3,229.4	2,083.5	8,758.9	808.9	7,950.0
1976 - January - Janvier.....	3,539.2	3,321.0	8,735.9	3,384.5	3,284.4	2,113.5	8,782.4	825.6	7,956.8
February - Février.....	3,662.5	3,579.5	8,652.9	3,423.0	3,332.0	2,124.9	8,879.9	838.7	8,041.2
March - Mars.....	3,729.6	3,647.4	8,570.7	3,485.8	3,284.4	2,152.3	8,922.5	774.9	8,147.6
April - Avril.....	3,856.8	4,024.5	8,738.4	3,439.9	3,258.8	2,180.2	8,878.9	795.8	8,083.1
May - Mai.....	3,806.3	3,613.8	8,545.9	3,448.3	3,162.0	2,186.4	8,796.7	783.0	8,013.7
June - Juin.....	3,757.2	3,620.6	8,409.3	3,448.2	3,131.1	2,170.7	8,750.0	816.7	7,933.3
July - Juillet.....	3,586.8	3,459.0	8,281.5	3,433.4	3,242.5	2,251.4	8,927.3	864.8	8,062.5
August - Août.....	4,178.5	4,196.1	8,299.1	3,442.3	3,157.7	2,244.4	8,844.4	826.7	8,017.7
September - Septembre.....	3,717.3	3,675.0	8,256.8	3,444.5	3,190.9	2,346.9	8,982.3	877.8	8,104.5
October - Octobre.....	3,637.2	3,465.7	8,085.3	3,560.6	3,288.2	2,300.5	9,149.3	876.8	8,272.5
November - Novembre.....	3,795.1	3,734.0	8,024.2	3,506.1	3,299.2	2,359.7	9,165.0	913.5	8,251.5
December(r) - Décembre(r).....	3,933.4	3,780.6	7,871.4	3,492.6	3,317.0	2,305.6	9,115.2	854.9	8,260.3
1977 - January(p) - Janvier(p).....	4,104.3	4,271.7	8,038.8	3,494.3	3,360.3	2,312.8	9,167.4	859.6	8,307.8

TABLE 3. Estimated Value of Shipments, Orders and Inventory in Manufacturing Industries grouped according to the Standard Industrial Classification - Continued

TABLEAU 3. Valeur estimative des livraisons, commandes et stocks des industries manufacturières groupées d'après la classification type des industries - suite

Group I - Foods and Beverages Industries
Groupe I - Industries des aliments et boissons

Date	Shipments Livraisons	New orders received during month(1) Nouvelles commandes reçues au cours du mois(1)	Unfilled orders at end of month(1) Commandes en carnet à la fin du mois(1)	All inventory held at end of month Ensemble des stocks détenus à la fin du mois				Inventory held but not owned Stocks détenus mais non possédés	Total inventory owned Total des stocks possédés		
				Raw materials Matières premières			Goods in process Produits en cours			Finished products Produits finis	Total
millions of dollars - en millions de dollars											
Unadjusted for seasonal variation - Chiffres non-désaisonnalisés											
1973 - Average - Moyenne.....	1,031.2			539.0	357.6	369.3	1,466.0	-	1,466.0		
1974 - Average - Moyenne.....	1,223.1			742.8	402.7	765.3	1,910.8	-	1,910.8		
1975 - Average - Moyenne.....	1,355.0			793.9	437.5	825.1	2,056.6	-	2,056.6		
1975 - January - Janvier.....	1,169.2			864.9	423.0	866.3	2,154.2	-	2,154.2		
February - Février.....	1,192.7			821.5	429.2	842.6	2,093.3	-	2,093.3		
March - Mars.....	1,236.8			807.2	437.5	815.4	2,060.0	-	2,060.0		
April - Avril.....	1,294.9			789.5	448.0	817.9	2,055.4	-	2,055.4		
May - Mai.....	1,399.5			770.7	442.5	790.2	2,003.4	-	2,003.4		
June - Juin.....	1,376.7			789.8	435.7	774.7	2,080.2	-	2,080.2		
July - Juillet.....	1,403.7			788.9	429.2	769.2	1,987.3	-	1,987.3		
August - Août.....	1,411.1			771.2	431.0	809.5	2,011.7	-	2,011.7		
September - Septembre.....	1,481.7			759.9	433.2	846.7	2,039.8	-	2,039.8		
October - Octobre.....	1,497.9			764.6	445.2	867.8	2,077.6	-	2,077.6		
November - Novembre.....	1,399.9			787.8	444.8	873.7	2,106.3	-	2,106.3		
December - Décembre.....	1,397.0			810.8	451.4	828.0	2,090.2	-	2,090.2		
Total.....	16,261.0										
1976 - January - Janvier.....	1,269.0			792.5	449.2	836.7	2,078.3	-	2,078.3		
February - Février.....	1,309.7			759.3	453.4	842.6	2,055.3	-	2,055.3		
March - Mars.....	1,399.7			741.0	456.5	846.8	2,044.3	-	2,044.3		
April - Avril.....	1,431.6			752.2	460.0	817.9	2,030.1	-	2,030.1		
May - Mai.....	1,454.4			750.0	460.6	819.2	2,029.7	-	2,029.7		
June - Juin.....	1,501.6			761.1	458.3	821.9	2,041.4	-	2,041.4		
July - Juillet.....	1,427.8			779.2	462.7	831.4	2,073.3	-	2,073.3		
August - Août.....	1,436.4			777.9	457.8	887.5	2,123.2	-	2,123.2		
September - Septembre.....	1,486.3			777.8	454.3	929.7	2,161.7	-	2,161.7		
October - Octobre.....	1,470.1			789.3	467.1	927.7	2,184.2	-	2,184.2		
November - Novembre.....	1,484.5			806.6	455.3	928.5	2,190.4	-	2,190.4		
December(r) - Décembre(r).....	1,480.9			815.4	454.2	878.8	2,148.4	-	2,148.4		
Total.....	17,151.9										
1977 - January(p) - Janvier(p).....	1,375.3			792.7	466.4	886.0	2,145.1	-	2,145.1		
Adjusted for seasonal variation - Chiffres désaisonnalisés											
M.C.D. - M.D.C.	2			2	1	2	2		2		
1975 - January - Janvier.....	1,285.1			829.3	420.5	862.2	2,112.0	-	2,112.0		
February - Février.....	1,304.8			824.4	424.2	851.4	2,100.0	-	2,100.0		
March - Mars.....	1,295.3			833.1	428.9	839.1	2,101.1	-	2,101.1		
April - Avril.....	1,333.2			815.9	441.8	853.7	2,111.4	-	2,111.4		
May - Mai.....	1,360.5			797.0	439.0	844.5	2,080.5	-	2,080.5		
June - Juin.....	1,350.3			817.2	436.3	827.6	2,081.1	-	2,081.1		
July - Juillet.....	1,383.4			789.5	435.7	833.9	2,059.1	-	2,059.1		
August - Août.....	1,372.2			779.1	439.5	807.0	2,025.6	-	2,025.6		
September - Septembre.....	1,391.0			765.5	440.7	800.5	2,006.7	-	2,006.7		
October - Octobre.....	1,394.1			756.0	446.6	790.8	1,993.4	-	1,993.4		
November - Novembre.....	1,375.7			760.8	446.9	798.0	2,005.7	-	2,005.7		
December - Décembre.....	1,404.6			765.0	451.5	806.7	2,023.2	-	2,023.2		
1976 - January - Janvier.....	1,413.4			759.4	446.5	832.7	2,038.6	-	2,038.6		
February - Février.....	1,399.7			762.2	448.0	850.8	2,061.0	-	2,061.0		
March - Mars.....	1,421.5			764.6	447.2	871.3	2,083.1	-	2,083.1		
April - Avril.....	1,472.3			777.1	453.3	852.8	2,083.2	-	2,083.2		
May - Mai.....	1,448.1			775.6	456.9	874.7	2,107.2	-	2,107.2		
June - Juin.....	1,442.2			787.3	459.0	877.7	2,124.0	-	2,124.0		
July - Juillet.....	1,426.5			779.5	470.0	901.5	2,151.0	-	2,151.0		
August - Août.....	1,385.4			786.5	467.1	885.1	2,138.7	-	2,138.7		
September - Septembre.....	1,386.8			783.6	462.3	880.0	2,125.9	-	2,125.9		
October - Octobre.....	1,410.5			781.3	468.7	846.0	2,096.0	-	2,096.0		
November - Novembre.....	1,420.2			779.1	457.6	848.5	2,085.2	-	2,085.2		
December(r) - Décembre(r).....	1,487.0			766.8	453.7	860.9	2,081.4	-	2,081.4		
1977 - January(p) - Janvier(p).....	1,570.1			760.9	464.7	878.1	2,103.7	-	2,103.7		

TABLE 3. Estimated Value of Shipments, Orders and Inventory in Manufacturing Industries grouped according to the Standard Industrial Classification - Continued

TABLEAU 3. Valeur estimative des livraisons, commandes et stocks des industries manufacturières groupées d'après la classification type des industries - suite

Group 2 - Tobacco Products Industries

Groupe 2 - Industrie du tabac

Date	Shipments Livraisons	New orders received during month(1) Nouvelles commandes reçues au cours du mois(1)	Unfilled orders at end of month(1) Commandes en carnet à la fin du mois(1)	All inventory held at end of month Ensemble des stocks détenus à la fin du mois			Inventory held but not owned Stocks détenus mais non possédés	Total inventory owned Total des stocks possédés
				Raw materials Matières premières	Goods in process Produits en cours	Finished products Produits finis		
				Total				
millions of dollars - en millions de dollars								
Unadjusted for seasonal variation - Chiffres non-désaisonnalisés								
1973 - Average - Moyenne.....	51.5			84.1	4.0	132.9	221.1	221.1
1974 - Average - Moyenne.....	58.7			71.2	4.6	153.1	229.0	229.0
1975 - Average - Moyenne.....	62.9			114.3	5.4	177.6	297.3	297.3
1975 - January - Janvier.....	51.1			78.0	7.0	196.5	281.4	281.4
February - Février.....	63.6			86.5	7.6	207.1	301.2	301.2
March - Mars.....	67.8			114.6	6.9	241.6	363.0	363.0
April - Avril.....	57.2			131.0	5.7	247.0	383.7	383.7
May - Mai.....	98.2			129.2	4.1	189.2	322.5	322.5
June - Juin.....	70.9			131.9	4.1	175.7	311.7	311.7
July - Juillet.....	52.7			125.3	4.0	150.2	279.5	279.5
August - Août.....	51.4			118.2	4.1	143.6	265.9	265.9
September - Septembre.....	63.1			112.3	4.3	139.8	256.4	256.4
October - Octobre.....	52.9			109.5	6.3	146.5	262.3	262.3
November - Novembre.....	51.2			115.3	5.5	147.6	268.4	268.4
December - Décembre.....	74.9			119.8	5.6	146.9	272.3	272.3
Total.....	755.1							
1976 - January - Janvier.....	41.4			124.8	6.6	170.7	302.1	302.1
February - Février.....	54.8			128.0	6.6	186.4	321.0	321.0
March - Mars.....	73.1			141.9	8.3	252.0	402.1	402.1
April - Avril.....	55.7			146.9	7.1	263.7	417.7	417.7
May - Mai.....	103.5			152.0	4.5	186.9	343.4	343.4
June - Juin.....	58.3			151.6	4.5	187.9	344.0	344.0
July - Juillet.....	55.1			150.5	4.1	163.6	318.2	318.2
August - Août.....	54.6			142.9	4.6	156.3	303.9	303.9
September - Septembre.....	60.8			130.4	4.9	154.2	289.5	289.5
October - Octobre.....	50.2			128.0	4.9	149.3	282.2	282.2
November - Novembre.....	55.0			123.2	9.9	182.4	315.5	315.5
December(r) - Décembre(r).....	82.6			127.3	7.6	202.2	337.1	337.1
Total.....	745.0							
1977 - January(p) - Janvier(p).....	55.1			129.4	8.2	202.2	339.9	339.9
Adjusted for seasonal variation - Chiffres désaisonnalisés(2)								
M.C.D. - M.D.C.				2	4	5	4	4
1975 - January - Janvier.....	51.1			76.6	5.6	176.9	259.1	259.1
February - Février.....	63.6			75.3	5.6	179.1	260.0	260.0
March - Mars.....	67.7			98.1	5.7	191.7	295.5	295.5
April - Avril.....	57.1			115.3	5.8	199.4	320.5	320.5
May - Mai.....	98.1			117.2	4.4	183.0	304.6	304.6
June - Juin.....	70.9			123.1	4.7	172.4	300.2	300.2
July - Juillet.....	52.7			123.8	4.9	168.8	297.5	297.5
August - Août.....	51.4			127.1	5.0	172.8	304.9	304.9
September - Septembre.....	63.1			134.0	5.2	177.2	316.4	316.4
October - Octobre.....	52.9			134.8	6.8	175.7	317.3	317.3
November - Novembre.....	51.1			133.2	5.2	160.7	299.1	299.1
December - Décembre.....	74.8			133.0	5.1	160.3	298.4	298.4
1976 - January - Janvier.....	41.4			122.8	5.4	153.5	281.7	281.7
February - Février.....	54.8			111.4	4.9	161.4	277.7	277.7
March - Mars.....	73.1			121.7	6.9	199.6	328.2	328.2
April - Avril.....	55.7			129.5	7.3	211.9	348.7	348.7
May - Mai.....	103.5			137.9	5.0	181.6	324.5	324.5
June - Juin.....	58.3			141.4	5.3	184.0	330.7	330.7
July - Juillet.....	55.1			148.5	5.0	183.9	337.4	337.4
August - Août.....	54.6			153.8	5.6	188.4	347.8	347.8
September - Septembre.....	60.8			155.9	6.0	196.3	358.2	358.2
October - Octobre.....	50.2			157.6	5.4	179.0	342.0	342.0
November - Novembre.....	55.0			142.1	9.6	198.6	350.3	350.3
December(r) - Décembre(r).....	82.6			142.5	6.8	219.6	368.9	368.9
1977 - January(p) - Janvier(p).....	55.1			132.4	6.8	190.2	329.4	329.4

See footnote(s) on page 63. - Voir noté(s) à la page 63.

TABLE 3. Estimated Value of Shipments, Orders and Inventory in Manufacturing Industries grouped according to the Standard Industrial Classification - Continued

TABLEAU 3. Valeur estimative des livraisons, commandes et stocks des industries manufacturières groupées d'après la classification type des industries - suite

Group 3 - Rubber and Plastics Products Industries

Groupe 3 - Industrie du caoutchouc et des produits en matières plastiques

Date	Shipments Livraisons	New orders received during month Nouvelles commandes reçues au cours du mois	Unfilled orders at end of month Commandes en carnet à la fin du mois	All inventory held at end of month Ensemble des stocks détenus à la fin du mois				Inventory held but not owned Stocks détenus mais non possédés	Total inventory owned Total des stocks possédés	
				Raw materials Matières premières		Goods in process Produits en cours	Finished products Produits finis			Total
millions of dollars - en millions de dollars										
Unadjusted for seasonal variation - Chiffres non-désaisonnalisés										
1973 - Average - Moyenne.....	131.4	134.1	75.2	81.0	28.5	157.9	267.5	-	267.5	
1974 - Average - moyenne.....	152.5	153.0	98.3	133.9	36.4	152.2	322.6	-	322.6	
1975 - Average - moyenne.....	159.2	157.7	81.1	126.3	41.4	226.6	394.5	-	394.5	
1975 - January - Janvier.....	141.3	134.8	82.6	142.3	44.8	204.5	391.6	-	391.6	
February - Février.....	149.1	153.3	86.7	136.5	43.9	230.0	410.4	-	410.4	
March - Mars.....	158.2	155.9	84.4	134.2	43.1	241.6	418.9	-	418.9	
April - Avril.....	165.2	167.0	86.2	132.6	42.1	240.4	415.0	-	415.0	
May - Mai.....	160.4	169.4	95.1	129.5	40.8	241.0	411.3	-	411.3	
June - Juin.....	163.6	149.2	80.6	125.1	40.8	243.0	409.0	-	409.0	
July - Juillet.....	146.6	140.3	74.3	124.9	39.2	235.6	399.7	-	399.7	
August - Août.....	145.8	157.2	85.7	122.3	39.9	221.4	383.6	-	383.6	
September - Septembre.....	173.6	165.5	77.6	118.0	41.3	217.2	376.5	-	376.5	
October - Octobre.....	180.3	177.7	75.0	115.4	40.9	210.6	366.9	-	366.9	
November - Novembre.....	170.6	168.8	73.1	115.1	41.8	215.2	372.1	-	372.1	
December - Décembre.....	155.3	154.3	72.1	120.6	39.0	219.4	379.0	-	379.0	
Total.....	1,910.2									
1976 - January - Janvier.....	158.4	160.1	73.8	123.9	42.1	224.2	390.2	-	390.2	
February - Février.....	169.5	177.8	82.0	125.2	41.2	227.2	393.6	-	393.6	
March - Mars.....	193.6	195.0	83.4	127.5	42.8	232.0	402.3	-	402.3	
April - Avril.....	192.2	197.5	88.7	129.7	42.8	229.3	401.7	-	401.7	
May - Mai.....	187.6	188.5	89.6	128.7	42.2	219.3	390.2	-	390.2	
June - Juin.....	200.6	184.4	73.5	133.5	46.0	221.0	400.5	-	400.5	
July - Juillet.....	169.5	166.8	70.8	136.5	45.1	217.5	399.1	-	399.1	
August - Août.....	173.9	180.0	76.9	136.5	46.8	214.0	397.3	-	397.3	
September - Septembre.....	205.6	202.1	73.4	131.3	47.7	210.6	389.6	-	389.6	
October - Octobre.....	196.3	197.2	73.8	129.4	44.3	207.9	381.6	-	381.6	
November - Novembre.....	206.9	209.1	76.0	129.7	45.8	208.5	384.0	-	384.0	
December(r) - Décembre(r).....	181.7	175.9	70.2	124.6	46.1	211.7	382.4	-	382.4	
Total.....	2,236.3									
1977 - January(p) - Janvier(p).....	180.7	185.9	75.4	126.0	49.4	217.8	393.2	-	393.2	
Adjusted for seasonal variation - Chiffres désaisonnalisés										
M.C.D. - M.D.C.....	3	3	2	1	2	1	1	-	1	
1975 - January - Janvier.....	154.1	146.4	89.6	145.5	44.5	203.6	393.6	-	393.6	
February - Février.....	150.8	143.5	82.3	140.1	43.5	219.4	403.0	-	403.0	
March - Mars.....	147.4	147.7	82.6	135.6	42.6	227.1	405.3	-	405.3	
April - Avril.....	152.3	152.0	82.3	132.9	42.0	225.4	400.3	-	400.3	
May - Mai.....	153.9	160.3	88.7	127.7	41.0	227.1	395.8	-	395.8	
June - Juin.....	157.8	150.1	81.0	124.4	42.2	231.8	398.4	-	398.4	
July - Juillet.....	159.3	154.4	76.1	120.2	40.6	233.9	394.7	-	394.7	
August - Août.....	169.8	172.1	78.4	119.7	39.5	222.5	381.7	-	381.7	
September - Septembre.....	163.8	163.4	78.0	118.0	40.9	232.4	391.3	-	391.3	
October - Octobre.....	167.8	165.7	75.9	116.5	40.5	233.6	390.6	-	390.6	
November - Novembre.....	163.8	171.9	79.0	118.7	40.9	237.5	397.1	-	397.1	
December - Décembre.....	166.8	166.3	78.5	118.1	39.1	227.3	384.5	-	384.5	
1976 - January - Janvier.....	172.5	174.2	80.2	126.7	41.8	223.3	391.8	-	391.8	
February - Février.....	169.1	166.8	77.9	128.5	40.8	216.6	385.9	-	385.9	
March - Mars.....	176.0	179.9	81.8	128.9	42.3	218.0	389.2	-	389.2	
April - Avril.....	180.1	183.2	84.9	130.1	42.8	215.3	388.2	-	388.2	
May - Mai.....	182.0	180.7	83.6	126.9	42.6	206.8	376.3	-	376.3	
June - Juin.....	188.5	178.9	74.0	132.7	47.6	210.8	391.1	-	391.1	
July - Juillet.....	188.3	187.0	72.7	131.4	46.9	216.1	394.4	-	394.4	
August - Août.....	198.4	196.0	70.3	133.5	46.3	215.1	394.9	-	394.9	
September - Septembre.....	191.5	195.1	73.9	131.5	47.2	225.5	404.2	-	404.2	
October - Octobre.....	190.2	190.9	74.6	130.9	43.8	231.0	405.7	-	405.7	
November - Novembre.....	200.3	207.8	82.1	133.8	44.9	229.9	408.6	-	408.6	
December(r) - Décembre(r).....	192.2	185.9	75.8	124.7	46.3	218.0	389.0	-	389.0	
1977 - January(p) - Janvier(p).....	198.0	203.7	81.5	126.8	48.2	215.8	390.8	-	390.8	

TABLE 3. Estimated Value of Shipments, Orders and Inventory in Manufacturing Industries grouped according to the Standard Industrial Classification - Continued

TABLEAU 3. Valeur estimative des livraisons, commandes et stocks des industries manufacturières groupées d'après la classification type des industries - suite

Group 4 - Leather Industries

Groupe 4 - Industrie du cuir

Date	Shipments Livraisons	New orders received during month Nouvelles commandes reçues au cours du mois	Unfilled orders at end of month Commandes en carnet à la fin du mois	All inventory held at end of month Ensemble des stocks détenus à la fin du mois				Inventory held but not owned Stocks détenus mais non possédés	Total inventory owned Total des stocks possédés
				Raw materials Matières premières	Goods in process Produits en cours	Finished products Produits finis	Total		
Unadjusted for seasonal variation - Chiffres non-désaisonnalisés									
1973 - Average - Moyenne.....	42.4	43.6	40.6	51.0	18.9	30.3	100.2	-	100.2
1974 - Average - Moyenne.....	47.5	47.7	49.5	67.2	21.9	32.5	121.7	-	121.7
1975 - Average - Moyenne.....	50.8	52.1	45.1	71.6	21.3	40.9	134.0	-	134.0
1975 - January - Janvier.....	45.1	41.7	41.7	70.8	21.2	39.2	131.2	-	131.2
February - Février.....	48.9	47.0	39.8	68.8	20.6	38.7	128.0	-	128.0
March - Mars.....	48.4	46.6	38.0	66.7	20.5	39.2	126.4	-	126.4
April - Avril.....	48.0	50.7	40.7	69.6	20.7	41.4	131.6	-	131.6
May - Mai.....	44.3	47.3	43.7	69.4	21.1	44.6	135.2	-	135.2
June - Juin.....	47.3	49.9	46.3	73.6	21.4	47.2	142.2	-	142.2
July - Juillet.....	45.6	44.9	45.6	72.7	21.0	45.6	139.4	-	139.4
August - Août.....	56.5	54.0	43.0	72.8	21.7	40.0	134.6	-	134.6
September - Septembre.....	59.1	60.8	44.6	72.8	21.7	37.5	132.1	-	132.1
October - Octobre.....	61.3	65.0	48.4	70.6	21.9	37.6	130.2	-	130.2
November - Novembre.....	57.8	58.9	49.6	74.0	22.4	38.7	135.1	-	135.1
December - Décembre.....	47.6	58.8	60.8	77.9	22.2	41.9	142.0	-	142.0
Total.....	610.0								
1976 - January - Janvier.....	51.6	48.0	57.1	80.9	23.6	40.1	144.6	-	144.6
February - Février.....	55.8	53.1	54.5	81.9	24.7	39.2	145.8	-	145.8
March - Mars.....	62.3	66.0	58.2	83.9	24.4	40.9	149.2	-	149.2
April - Avril.....	54.0	57.2	61.4	89.3	28.4	41.6	159.2	-	159.2
May - Mai.....	55.4	51.9	57.9	91.5	28.6	44.1	164.2	-	164.2
June - Juin.....	59.3	52.8	51.5	91.9	27.3	50.4	169.6	-	169.6
July - Juillet.....	51.5	48.8	48.7	95.2	26.7	47.6	169.5	-	169.5
August - Août.....	62.6	55.2	41.4	93.0	27.5	45.8	166.3	-	166.3
September - Septembre.....	68.9	66.5	39.1	90.6	28.0	44.0	162.6	-	162.6
October - Octobre.....	63.7	61.3	36.6	88.0	28.6	43.2	159.8	-	159.8
November - Novembre.....	58.3	68.5	46.8	88.5	27.2	46.8	162.5	-	162.5
December(r) - Décembre(r).....	48.1	44.7	43.4	86.9	28.1	52.6	167.6	-	167.6
Total.....	691.5								
1977 - January(p) - Janvier(p).....	48.8	46.5	41.1	92.0	28.0	51.3	171.4	-	171.4
Adjusted for seasonal variation - Chiffres désaisonnalisés									
M.C.D. - M.D.C.	5	6	3	2	2	2	2		2
1975 - January - Janvier.....	49.0	49.3	47.7	69.2	21.2	39.0	129.4	-	129.4
February - Février.....	47.3	43.5	43.9	67.6	20.6	39.3	127.5	-	127.5
March - Mars.....	46.8	39.3	36.4	67.9	20.9	40.7	129.5	-	129.5
April - Avril.....	50.5	49.6	35.5	70.3	20.8	41.1	132.2	-	132.2
May - Mai.....	49.2	51.6	37.9	69.7	20.3	40.6	130.6	-	130.6
June - Juin.....	53.1	56.2	41.0	72.3	20.4	40.1	132.8	-	132.8
July - Juillet.....	50.8	53.3	43.5	70.4	20.8	41.1	132.3	-	132.3
August - Août.....	48.4	48.8	43.9	71.1	21.3	40.3	132.7	-	132.7
September - Septembre.....	50.0	57.3	51.2	74.0	21.9	42.2	138.1	-	138.1
October - Octobre.....	50.5	50.8	51.5	72.6	22.7	42.7	138.0	-	138.0
November - Novembre.....	57.3	56.6	50.8	76.3	22.8	42.3	141.4	-	141.4
December - Décembre.....	60.2	73.1	63.7	78.1	22.5	42.7	143.3	-	143.3
1976 - January - Janvier.....	57.5	59.1	65.4	79.2	23.7	39.9	142.8	-	142.8
February - Février.....	53.3	48.4	60.5	80.6	24.9	40.0	145.5	-	145.5
March - Mars.....	57.0	52.5	56.0	85.6	24.9	42.5	153.0	-	153.0
April - Avril.....	57.4	55.0	53.6	90.3	28.6	41.3	160.2	-	160.2
May - Mai.....	63.9	60.7	50.4	92.0	27.4	40.1	159.5	-	159.5
June - Juin.....	63.2	58.7	45.9	90.4	26.1	42.8	159.3	-	159.3
July - Juillet.....	59.2	60.1	46.8	92.2	26.4	42.9	161.5	-	161.5
August - Août.....	52.9	48.3	42.2	90.6	26.9	46.2	163.7	-	163.7
September - Septembre.....	57.0	59.3	44.5	92.0	28.3	49.5	169.8	-	169.8
October - Octobre.....	55.9	50.1	38.7	90.5	29.6	49.0	169.1	-	169.1
November - Novembre.....	55.7	65.1	48.1	91.3	27.7	51.3	170.3	-	170.3
December(r) - Décembre(r).....	57.8	51.7	42.0	87.9	29.1	52.4	169.4	-	169.4
1977 - January(p) - Janvier(p).....	55.7	58.0	44.3	90.8	28.3	51.6	170.7	-	170.7

TABLE 3. Estimated Value of Shipments, Orders and Inventory in Manufacturing Industries grouped according to the Standard Industrial Classification - Continued

TABLEAU 3. Valeur estimative des livraisons, commandes et stocks des industries manufacturières groupées d'après la classification type des industries - suite

Group 5 - Textile Industries

Groupe 5 - Industrie textile

Date	Shipments Livraisons	New orders received during month Nouvelles commandes reçues au cours du mois	Unfilled orders at end of month Commandes en carnet à la fin du mois	All inventory held at end of month Ensemble des stocks détenus à la fin du mois				Inventory held but not owned Stocks détenus mais non possédés	Total inventory owned Total des stocks possédés
				Raw materials Matières premières	Goods in process Produits en cours	Finished products Produits finis	Total		
millions of dollars - en millions de dollars									
Unadjusted for seasonal variation - Chiffres non-désaisonnalisés									
1973 - Average - Moyenne.....	181.9	186.0	167.5	158.5	95.8	137.6	391.9	-	391.9
1974 - Average - Moyenne.....	205.4	201.8	169.3	222.8	115.7	152.7	491.3	-	491.3
1975 - Average - Moyenne.....	200.5	201.1	138.2	201.4	117.1	207.7	526.3	-	526.3
1975 - January - Janvier.....	173.3	173.8	144.9	219.0	117.2	209.5	545.7	-	545.7
February - Février.....	180.6	180.8	145.0	210.2	114.4	207.4	532.0	-	532.0
March - Mars.....	190.0	193.2	148.3	203.4	113.7	212.3	529.4	-	529.4
April - Avril.....	197.5	192.3	143.1	196.5	117.5	206.3	520.3	-	520.3
May - Mai.....	195.7	186.7	134.1	199.8	115.3	205.7	520.8	-	520.8
June - Juin.....	211.0	198.3	121.4	197.8	117.0	212.0	526.8	-	526.8
July - Juillet.....	169.7	183.2	135.0	206.1	113.1	204.6	523.8	-	523.8
August - Août.....	188.6	189.1	135.5	199.2	119.8	200.9	520.0	-	520.0
September - Septembre.....	218.2	208.9	126.1	192.9	119.1	211.6	523.5	-	523.5
October - Octobre.....	238.5	243.6	131.2	191.5	115.2	208.1	514.8	-	514.8
November - Novembre.....	226.5	238.4	143.1	198.1	118.1	205.7	521.9	-	521.9
December - Décembre.....	216.8	225.5	151.8	203.3	125.2	208.3	536.6	-	536.6
Total.....	2,406.4								
1976 - January - Janvier.....	215.9	222.4	158.3	205.5	128.8	206.0	540.3	-	540.3
February - Février.....	227.4	232.5	163.4	208.3	130.7	214.2	553.2	-	553.2
March - Mars.....	261.1	242.0	144.3	210.2	131.4	232.6	574.1	-	574.1
April - Avril.....	243.9	248.6	149.0	212.6	126.8	234.1	573.4	-	573.4
May - Mai.....	236.4	231.1	143.7	214.7	130.0	239.8	584.5	-	584.5
June - Juin.....	250.2	245.4	138.8	212.0	130.5	241.8	584.3	-	584.3
July - Juillet.....	193.0	202.1	147.9	221.8	121.5	238.1	581.4	-	581.4
August - Août.....	225.4	224.2	146.7	224.4	128.0	240.9	593.4	-	593.4
September - Septembre.....	243.8	249.0	151.9	224.4	126.7	243.5	594.6	-	594.6
October - Octobre.....	235.2	236.9	153.7	217.4	130.2	242.0	589.6	-	589.6
November - Novembre.....	232.7	227.2	148.1	214.3	129.1	239.6	583.1	-	583.1
December(r) - Décembre(r).....	219.4	218.8	147.5	207.3	133.7	242.6	583.6	-	583.6
Total.....	2,784.4								
1977 - January(p) - Janvier(p).....	215.8	223.5	155.1	201.0	135.3	225.7	562.0	-	562.0
Adjusted for seasonal variation - Chiffres désaisonnalisés									
M.C.D. - M.D.C.	2	4	3	1	2	2	1		1
1975 - January - Janvier.....	174.8	176.1	147.0	221.6	115.9	208.4	545.9	-	545.9
February - Février.....	182.5	177.2	141.7	210.5	113.7	203.9	528.1	-	528.1
March - Mars.....	180.2	180.2	141.7	206.0	114.2	207.8	528.0	-	528.0
April - Avril.....	186.8	184.5	139.4	201.3	115.5	202.0	518.8	-	518.8
May - Mai.....	185.6	180.9	134.7	202.4	113.5	196.0	511.9	-	511.9
June - Juin.....	197.4	189.4	126.7	199.0	116.4	208.2	523.6	-	523.6
July - Juillet.....	205.3	216.4	137.8	201.2	116.6	209.2	527.0	-	527.0
August - Août.....	209.9	209.9	137.8	190.5	118.2	200.2	508.9	-	508.9
September - Septembre.....	213.5	205.4	129.7	189.5	119.8	215.4	524.7	-	524.7
October - Octobre.....	220.6	222.4	131.5	191.1	117.7	214.6	523.4	-	523.4
November - Novembre.....	225.6	231.6	137.5	200.7	118.7	214.5	533.9	-	533.9
December - Décembre.....	228.7	244.1	152.9	204.3	125.2	213.9	543.4	-	543.4
1976 - January - Janvier.....	222.0	229.7	160.7	208.0	127.3	204.8	540.1	-	540.1
February - Février.....	222.8	221.8	159.7	208.9	129.9	210.5	549.3	-	549.3
March - Mars.....	242.3	220.4	137.8	213.1	132.0	227.6	572.7	-	572.7
April - Avril.....	230.5	237.8	145.1	218.0	124.6	229.4	572.0	-	572.0
May - Mai.....	227.1	226.1	144.1	217.8	128.1	228.5	574.4	-	574.4
June - Juin.....	231.2	232.3	145.2	213.3	129.7	237.4	580.4	-	580.4
July - Juillet.....	237.3	242.6	150.5	216.5	125.3	243.7	585.5	-	585.5
August - Août.....	248.8	247.7	149.4	214.6	126.4	240.1	581.1	-	581.1
September - Septembre.....	235.3	242.7	156.8	220.6	127.6	248.0	596.2	-	596.2
October - Octobre.....	223.6	221.2	154.4	216.9	133.3	249.6	599.8	-	599.8
November - Novembre.....	228.6	216.7	142.5	217.0	129.9	250.1	597.0	-	597.0
December(r) - Décembre(r).....	228.5	231.8	145.8	207.0	133.6	248.3	588.9	-	588.9
1977 - January(p) - Janvier(p).....	229.5	238.2	154.5	202.7	132.7	225.1	560.5	-	560.5

TABLE 3. Estimated Value of Shipments, Orders and Inventory in Manufacturing Industries grouped according to the Standard Industrial Classification - Continued

TABLEAU 3. Valeur estimative des livraisons, commandes et stocks des industries manufacturières groupées d'après la classification type des industries - suite

Group 6 - Knitting Mills

Groupe 6 - Bonneterie

Date	Shipments Livraisons	New orders received during month(1) Nouvelles commandes reçues au cours du mois(1)	Unfilled orders at end of month(1) Commandes en carnet à la fin du mois(1)	All inventory held at end of month Ensemble des stocks détenus à la fin du mois			Inventory held but not owned Stocks détenus mais non possédés	Total inventory owned Total des stocks possédés	
				Raw materials Matières premières	Goods in process Produits en cours	Finished products Produits finis			
				Total					
millions of dollars - en millions de dollars									
Unadjusted for seasonal variation - Chiffres non-désaisonnalisés									
1973 - Average - Moyenne.....	44.1			41.4	26.5	40.2	108.2	-	108.2
1974 - Average - Moyenne.....	49.7			57.8	30.7	45.6	134.2	-	134.2
1975 - Average - Moyenne.....	48.7			47.4	29.7	44.9	122.0	-	122.0
1975 - January - Janvier.....	42.4			51.1	29.8	45.6	126.6	-	126.6
February - Février.....	47.5			48.4	29.5	43.4	121.3	-	121.3
March - Mars.....	46.7			48.9	29.7	43.2	121.8	-	121.8
April - Avril.....	44.6			47.4	30.7	46.4	124.4	-	124.4
May - Mai.....	44.3			48.1	30.7	46.9	125.7	-	125.7
June - Juin.....	48.1			47.7	29.7	48.2	125.6	-	125.6
July - Juillet.....	47.4			47.9	29.9	46.6	124.4	-	124.4
August - Août.....	50.6			48.0	29.8	45.6	123.4	-	123.4
September - Septembre.....	54.6			47.1	29.1	43.1	119.3	-	119.3
October - Octobre.....	57.5			45.3	28.9	43.4	117.6	-	117.6
November - Novembre.....	53.5			44.5	28.9	44.9	118.4	-	118.4
December - Décembre.....	47.4			45.0	29.1	41.5	115.6	-	115.6
Total.....	584.7								
1976 - January - Janvier.....	49.2			42.9	28.0	47.1	117.9	-	117.9
February - Février.....	51.4			48.3	26.4	45.5	120.2	-	120.2
March - Mars.....	54.6			44.3	25.7	45.6	115.7	-	115.7
April - Avril.....	47.7			44.7	26.3	49.3	120.3	-	120.3
May - Mai.....	48.5			41.8	26.4	51.5	119.7	-	119.7
June - Juin.....	52.1			40.9	26.6	51.6	119.0	-	119.0
July - Juillet.....	46.5			41.9	25.5	47.3	114.7	-	114.7
August - Août.....	51.1			38.5	25.0	50.7	114.3	-	114.3
September - Septembre.....	55.7			40.5	25.2	49.7	115.5	-	115.5
October - Octobre.....	52.5			42.1	24.0	48.6	114.8	-	114.8
November - Novembre.....	50.1			44.2	24.5	46.5	115.2	-	115.2
December(r) - Décembre(r).....	45.7			40.0	24.9	46.8	111.7	-	111.7
Total.....	605.1								
1977 - January(p) - Janvier(p).....	50.8			40.6	23.6	54.2	118.4	-	118.4
Adjusted for seasonal variation - Chiffres désaisonnalisés(3)									
M.C.D. - M.D.C.....	4			2		2	1		1
1975 - January - Janvier.....	45.2			52.6	29.8	47.9	130.3	-	130.3
February - Février.....	46.5			49.5	29.5	44.8	123.8	-	123.8
March - Mars.....	45.6			48.8	29.7	43.9	122.4	-	122.4
April - Avril.....	47.0			47.2	30.6	44.8	122.6	-	122.6
May - Mai.....	48.0			46.9	30.7	44.3	121.9	-	121.9
June - Juin.....	48.7			46.6	29.6	44.7	120.9	-	120.9
July - Juillet.....	47.9			45.6	29.9	45.4	120.9	-	120.9
August - Août.....	47.7			46.8	29.7	44.9	121.4	-	121.4
September - Septembre.....	50.6			46.7	29.1	43.6	119.4	-	119.4
October - Octobre.....	51.1			46.6	28.8	44.1	119.5	-	119.5
November - Novembre.....	50.2			46.1	30.2	46.6	122.9	-	122.9
December - Décembre.....	56.4			45.8	29.1	43.5	118.4	-	118.4
1976 - January - Janvier.....	54.2			44.1	28.0	49.5	121.6	-	121.6
February - Février.....	48.7			49.5	26.4	47.0	122.9	-	122.9
March - Mars.....	51.3			44.3	25.7	46.5	116.5	-	116.5
April - Avril.....	50.6			44.5	26.3	47.6	118.4	-	118.4
May - Mai.....	53.5			40.7	26.4	48.8	115.9	-	115.9
June - Juin.....	51.4			40.0	26.6	47.9	114.5	-	114.5
July - Juillet.....	48.7			40.0	25.5	46.3	111.8	-	111.8
August - Août.....	47.5			37.5	25.0	50.0	112.5	-	112.5
September - Septembre.....	50.4			40.3	25.2	50.3	115.8	-	115.8
October - Octobre.....	49.0			43.4	24.0	49.4	116.8	-	116.8
November - Novembre.....	46.0			45.8	24.5	48.3	118.6	-	118.6
December(r) - Décembre(r).....	52.9			40.8	24.9	48.8	114.5	-	114.5
1977 - January(p) - Janvier(p).....	56.3			41.7	23.6	55.8	121.1	-	121.1

See footnote(s) on page 63. - Voir note(s) à la page 63.

TABLE 3. Estimated Value of Shipments, Orders and Inventory in Manufacturing Industries grouped according to the Standard Industrial Classification - Continued

TABLEAU 3. Valeur estimative des livraisons, commandes et stocks des industries manufacturières groupées d'après la classification type des industries - suite

Group 7 - Clothing Industries

Groupe 7 - Industrie de l'habillement

Date	Shipments Livraisons	New orders received during month Nouvelles commandes reçues au cours du mois	Unfilled orders at end of month Commandes en carnet à la fin du mois	All inventory held at end of month Ensemble des stocks détenus à la fin du mois				Inventory held but not owned Stocks détenus mais non possédés	Total inventory owned Total des stocks possédés
				Raw materials Matières premières	Goods in process Produits en cours	Finished products Produits finis	Total		
millions of dollars - en millions de dollars									
Unadjusted for seasonal variation - Chiffres non-désaisonnalisés									
1973 - Average - Moyenne.....	153.1	153.6	80.3	182.2	55.5	110.0	347.7	-	347.7
1974 - Average - Moyenne.....	174.5	174.9	93.4	216.6	68.4	144.7	429.8	-	429.8
1975 - Average - Moyenne.....	180.5	179.9	95.4	216.2	69.8	154.8	440.9	-	440.9
1975 - January - Janvier.....	167.8	165.7	98.2	219.6	68.7	176.7	465.0	-	465.0
February - Février.....	193.1	180.3	85.3	212.2	65.4	166.3	443.9	-	443.9
March - Mars.....	186.4	191.9	90.8	207.8	62.6	161.3	431.8	-	431.8
April - Avril.....	166.9	175.2	99.0	208.3	63.9	163.7	435.9	-	435.9
May - Mai.....	148.9	150.3	100.5	223.2	70.4	169.3	462.8	-	462.8
June - Juin.....	161.6	174.4	113.3	221.3	71.9	177.0	470.2	-	470.2
July - Juillet.....	175.2	171.3	109.3	220.2	71.5	165.6	457.2	-	457.2
August - Août.....	193.5	179.0	94.9	216.2	74.8	154.7	445.7	-	445.7
September - Septembre.....	215.4	207.7	87.2	218.4	73.2	132.9	424.5	-	424.5
October - Octobre.....	210.2	210.7	87.7	213.3	72.2	127.9	413.4	-	413.4
November - Novembre.....	188.6	186.7	85.8	203.1	71.7	127.4	402.2	-	402.2
December - Décembre.....	159.2	166.3	92.8	231.8	71.8	134.9	438.5	-	438.5
Total.....	2,167.0								
1976 - January - Janvier.....	185.4	184.6	92.0	235.2	74.2	148.3	457.8	-	457.8
February - Février.....	207.3	199.5	84.2	244.6	76.5	150.6	471.7	-	471.7
March - Mars.....	220.9	228.1	91.5	255.3	83.1	156.9	495.3	-	495.3
April - Avril.....	197.5	205.1	99.1	268.2	83.8	169.4	521.3	-	521.3
May - Mai.....	173.9	180.2	105.4	285.4	89.9	182.0	557.3	-	557.3
June - Juin.....	194.7	199.0	109.8	296.0	94.3	187.8	578.1	-	578.1
July - Juillet.....	198.0	197.4	109.2	282.9	91.7	175.0	549.6	-	549.6
August - Août.....	227.0	214.8	97.0	263.0	81.3	168.4	512.6	-	512.6
September - Septembre.....	232.7	223.6	87.8	250.1	88.4	161.0	499.4	-	499.4
October - Octobre.....	209.6	210.5	88.8	239.3	88.0	159.2	486.5	-	486.5
November - Novembre.....	203.0	210.4	96.1	233.0	86.6	165.4	485.0	-	485.0
December(r) - Décembre(r).....	178.4	176.1	93.8	244.4	85.7	175.8	506.0	-	506.0
Total.....	2,428.4								
1977 - January(p) - Janvier(p).....	208.5	207.4	92.7	252.5	90.6	178.8	521.9	-	521.9
Adjusted for seasonal variation - Chiffres désaisonnalisés									
M.C.D. - M.D.C.....	5	6	4	2	3	2	2		2
1975 - January - Janvier.....	181.2	179.6	89.7	226.7	70.1	170.8	467.6	-	467.6
February - Février.....	182.2	184.8	92.3	213.3	64.3	165.6	443.2	-	443.2
March - Mars.....	172.4	195.9	115.8	209.4	63.8	164.9	438.1	-	438.1
April - Avril.....	176.4	159.4	98.8	208.2	66.2	162.6	437.0	-	437.0
May - Mai.....	176.6	173.0	95.2	214.8	67.7	157.4	439.9	-	439.9
June - Juin.....	185.3	184.7	94.6	207.8	67.3	155.7	430.8	-	430.8
July - Juillet.....	179.2	181.0	96.4	209.8	69.2	154.7	433.7	-	433.7
August - Août.....	170.1	172.0	98.3	213.3	72.9	154.7	440.9	-	440.9
September - Septembre.....	181.3	189.8	106.8	220.3	72.4	145.6	438.3	-	438.3
October - Octobre.....	180.7	167.5	93.6	219.9	73.6	143.3	436.9	-	436.9
November - Novembre.....	186.9	179.9	86.6	213.4	73.8	141.0	428.2	-	428.2
December - Décembre.....	204.5	202.5	84.6	239.9	76.7	136.9	453.4	-	453.4
1976 - January - Janvier.....	204.8	204.2	84.1	242.7	76.0	143.4	462.1	-	462.1
February - Février.....	192.1	199.1	91.1	246.1	75.4	149.9	471.4	-	471.4
March - Mars.....	196.9	222.2	116.4	257.4	84.7	160.3	502.4	-	502.4
April - Avril.....	207.5	189.6	98.5	268.3	86.9	167.9	523.1	-	523.1
May - Mai.....	208.0	209.4	99.9	274.5	86.7	169.3	530.5	-	530.5
June - Juin.....	222.5	214.4	91.8	278.1	88.4	165.1	531.6	-	531.6
July - Juillet.....	207.2	211.9	96.5	269.9	88.9	163.4	522.2	-	522.2
August - Août.....	192.5	196.7	100.7	259.3	79.3	168.6	507.2	-	507.2
September - Septembre.....	194.9	201.5	107.3	252.2	87.3	176.7	516.2	-	516.2
October - Octobre.....	190.7	178.0	94.6	246.9	89.7	178.7	515.3	-	515.3
November - Novembre.....	191.2	194.0	97.4	244.9	89.2	183.4	517.5	-	517.5
December(r) - Décembre(r).....	223.2	216.9	91.1	253.6	90.2	181.9	525.7	-	525.7
1977 - January(p) - Janvier(p).....	228.1	225.9	88.9	259.9	93.3	173.4	526.6	-	526.6

TABLE 3. Estimated Value of Shipments, Orders and Inventory in Manufacturing Industries grouped according to the Standard Industrial Classification - Continued

TABLEAU 3. Valeur estimative des livraisons, commandes et stocks des industries manufacturières groupées d'après la classification type des industries - suite

		Group 8 - Wood Industries						Group 8 - Industrie du bois	
Date	Shipments Livraisons	New orders received during month(1) Nouvelles commandes reçues au cours du mois(1)	Unfilled orders at end of month(1) Commandes en carnet à la fin du mois(1)	All inventory held at end of month			Inventory held but not owned Stocks détenus mais non possédés	Total inventory owned Total des stocks possédés	
				Ensemble des stocks détenus à la fin du mois					
				Raw materials Matières premières	Goods in process Produits en cours	Finished products Produits finis			
millions of dollars - en millions de dollars									
Unadjusted for seasonal variation - Chiffres non-désaisonnalisés									
1973 - Average - Moyenne.....	337.9			145.6	168.6	210.9	525.2	525.2	
1974 - Average - Moyenne.....	331.6			209.8	197.2	259.4	666.5	666.5	
1975 - Average - Moyenne.....	307.8			195.1	182.8	248.5	626.5	626.5	
1975 - January - Janvier.....	267.4			204.2	186.4	253.1	643.8	643.8	
February - Février.....	256.0			203.2	190.4	271.5	665.2	665.2	
March - Mars.....	262.0			202.0	198.7	296.9	697.6	697.6	
April - Avril.....	332.4			196.3	177.5	269.3	643.1	643.1	
May - Mai.....	344.4			200.1	164.2	268.1	632.4	632.4	
June - Juin.....	359.0			191.2	162.1	250.5	603.8	603.8	
July - Juillet.....	325.6			198.4	170.2	223.8	592.5	592.5	
August - Août.....	289.4			193.0	185.2	219.3	597.5	597.5	
September - Septembre.....	287.9			190.8	191.0	213.4	595.3	595.3	
October - Octobre.....	314.5			186.7	184.1	229.3	600.1	600.1	
November - Novembre.....	327.1			185.8	188.3	245.3	619.5	619.5	
December - Décembre.....	328.8			190.0	195.6	242.2	627.7	627.7	
Total.....	3,694.4								
1976 - January - Janvier.....	330.6			202.4	211.5	266.6	680.5	680.5	
February - Février.....	358.3			213.1	224.7	273.7	711.5	711.5	
March - Mars.....	395.6			228.5	229.8	278.9	737.2	737.2	
April - Avril.....	404.5			226.9	218.8	277.8	723.4	723.4	
May - Mai.....	398.6			213.7	199.5	276.3	689.5	689.5	
June - Juin.....	419.7			208.3	195.5	277.8	681.6	681.6	
July - Juillet.....	388.9			212.7	209.0	291.5	713.2	713.2	
August - Août.....	410.6			210.0	209.4	278.7	698.2	698.2	
September - Septembre.....	427.3			212.8	216.5	292.0	721.3	721.3	
October - Octobre.....	419.0			208.2	221.2	300.1	729.5	729.5	
November - Novembre.....	433.6			205.7	230.5	296.8	733.0	733.0	
December(r) - Décembre(r).....	402.6			208.8	219.8	307.0	735.6	735.6	
Total.....	4,789.3								
1977 - January(p) - Janvier(p).....	391.6			215.7	228.2	314.2	758.1	758.1	
Adjusted for seasonal variation - Chiffres désaisonnalisés									
M.C.D. - M.D.C.	3			1	1	3	2	2	
1975 - January - Janvier.....	294.6			204.4	175.1	249.4	628.9	628.9	
February - Février.....	278.3			196.8	169.3	261.0	627.1	627.1	
March - Mars.....	253.5			195.1	177.9	275.3	648.3	648.3	
April - Avril.....	304.8			190.7	175.9	260.2	626.8	626.8	
May - Mai.....	305.8			197.3	173.6	263.7	634.6	634.6	
June - Juin.....	318.4			189.6	174.2	255.0	618.8	618.8	
July - Juillet.....	327.2			190.8	180.8	239.5	611.1	611.1	
August - Août.....	307.0			191.7	191.4	217.4	600.2	600.2	
September - Septembre.....	286.1			193.3	196.5	212.9	602.7	602.7	
October - Octobre.....	313.1			195.0	191.3	236.2	622.5	622.5	
November - Novembre.....	330.6			196.7	194.4	262.6	653.7	653.7	
December - Décembre.....	390.2			200.6	196.2	247.1	643.9	643.9	
1976 - January - Janvier.....	365.5			202.9	198.7	262.6	664.2	664.2	
February - Février.....	378.7			206.6	199.9	263.3	669.8	669.8	
March - Mars.....	371.9			221.1	205.8	258.3	685.2	685.2	
April - Avril.....	374.2			220.5	217.2	268.7	706.4	706.4	
May - Mai.....	360.4			210.7	210.9	271.9	693.5	693.5	
June - Juin.....	360.4			206.5	210.1	282.6	699.2	699.2	
July - Juillet.....	404.2			204.4	221.8	312.0	738.2	738.2	
August - Août.....	426.6			208.6	216.3	275.8	700.7	700.7	
September - Septembre.....	421.6			215.3	222.4	290.8	728.5	728.5	
October - Octobre.....	430.5			217.4	230.1	309.4	756.9	756.9	
November - Novembre.....	428.5			218.0	238.1	318.6	774.7	774.7	
December(r) - Décembre(r).....	472.0			221.8	222.0	318.8	762.6	762.6	
1977 - January(p) - Janvier(p).....	438.8			218.0	215.9	304.6	738.5	738.5	

See footnote(s) on page 63. - Voir note(s) à la page 63.

TABLE 3. Estimated Value of Shipments, Orders and Inventory in Manufacturing Industries grouped according to the Standard Industrial Classification - Continued

TABLEAU 3. Valeur estimative des livraisons, commandes et stocks des industries manufacturières groupées d'après la classification type des industries - suite

Group 9 - Furniture & Fixture Industries

Groupe 9 - Industrie du meuble et des articles d'ameublement

Date	Shipments Livraisons	New orders received during month(1) Nouvelles commandes reçues au cours du mois(1)	Unfilled orders at end of month(1) Commandes en carnet à la fin du mois(1)	All inventory held at end of month Ensemble des stocks détenus à la fin du mois			Inventory held but not owned Stocks détenus mais non possédés	Total inventory owned Total des stocks possédés
				Raw materials Matières premières	Goods in process Produits en cours	Finished products Produits finis		
millions of dollars - en millions de dollars								
Unadjusted for seasonal variation - Chiffres non-désaisonnalisés								
1973 - Average - Moyenne.....	93.2			111.6	42.1	39.8	193.5	193.5
1974 - Average - Moyenne.....	110.2			143.4	52.3	47.6	243.4	243.4
1975 - Average - Moyenne.....	107.5			131.2	53.4	63.5	248.2	248.2
1975 - January - Janvier.....	94.2			141.8	55.6	64.9	262.3	262.3
February - Février.....	102.2			139.7	56.9	68.9	265.5	265.5
March - Mars.....	107.4			137.6	58.4	69.7	262.7	262.7
April - Avril.....	106.4			133.4	53.6	68.7	255.7	255.7
May - Mai.....	105.6			133.3	52.8	68.5	254.6	254.6
June - Juin.....	107.3			126.5	50.7	62.0	239.2	239.2
July - Juillet.....	94.1			128.2	51.3	60.6	240.1	240.1
August - Août.....	99.3			127.5	52.2	59.9	239.7	239.7
September - Septembre.....	117.1			130.3	52.7	59.3	242.3	242.3
October - Octobre.....	122.2			119.7	51.8	59.5	231.0	231.0
November - Novembre.....	118.8			124.4	50.7	59.1	234.2	234.2
December - Décembre.....	115.8			132.2	57.3	61.9	251.3	251.3
Total.....	1,290.3							
1976 - January - Janvier.....	109.2			128.9	52.6	62.7	244.3	244.3
February - Février.....	120.6			129.3	55.2	63.8	248.3	248.3
March - Mars.....	132.8			137.4	54.5	67.7	259.6	259.6
April - Avril.....	118.2			136.2	55.5	68.7	260.4	260.4
May - Mai.....	120.4			138.8	55.5	69.2	263.6	263.6
June - Juin.....	128.1			141.0	57.1	48.9	267.0	267.0
July - Juillet.....	103.2			145.4	58.1	62.2	265.7	265.7
August - Août.....	114.2			144.4	58.5	67.0	269.9	269.9
September - Septembre.....	131.1			139.0	59.2	68.2	266.4	266.4
October - Octobre.....	126.5			138.9	60.5	68.6	268.0	268.0
November - Novembre.....	131.3			137.1	71.1	66.9	275.1	275.1
December - Décembre.....	118.2			139.3	62.6	72.4	274.2	274.2
Total.....	1,453.7							
1977 - January(p) - Janvier(p).....	111.0			142.8	62.4	75.3	280.5	280.5
Adjusted for seasonal variation - Chiffres désaisonnalisés								
M.C.I.D. - M.D.C.	3			2	2	2	2	2
1975 - January - Janvier.....	104.1			142.7	56.3	66.1	265.1	265.1
February - Février.....	106.3			141.4	57.2	67.1	265.7	265.7
March - Mars.....	105.0			138.6	55.2	65.8	259.6	259.6
April - Avril.....	105.1			134.0	51.4	64.5	249.9	249.9
May - Mai.....	100.1			132.5	52.0	64.7	249.2	249.2
June - Juin.....	105.4			124.8	50.8	60.2	235.8	235.8
July - Juillet.....	107.9			126.8	51.1	62.1	240.0	240.0
August - Août.....	107.6			127.0	52.0	61.4	240.4	240.4
September - Septembre.....	108.9			130.6	52.9	61.6	245.1	245.1
October - Octobre.....	110.2			120.4	52.6	62.9	235.9	235.9
November - Novembre.....	111.8			125.2	51.7	62.3	239.2	239.2
December - Décembre.....	118.4			130.8	57.1	63.4	251.3	251.3
1976 - January - Janvier.....	122.3			129.9	53.4	64.0	247.3	247.3
February - Février.....	123.4			131.1	55.6	62.0	248.7	248.7
March - Mars.....	125.0			138.4	54.4	63.9	256.7	256.7
April - Avril.....	117.7			136.9	53.2	64.6	254.7	254.7
May - Mai.....	116.3			137.9	54.8	65.3	258.0	258.0
June - Juin.....	122.4			139.0	57.3	67.1	263.4	263.4
July - Juillet.....	121.8			143.8	57.8	63.9	265.5	265.5
August - Août.....	121.0			143.7	58.5	68.7	270.9	270.9
September - Septembre.....	119.6			139.5	59.5	70.9	269.9	269.9
October - Octobre.....	120.4			139.7	61.5	72.5	273.7	273.7
November - Novembre.....	119.6			138.2	72.5	70.5	281.2	281.2
December - Décembre.....	120.3			137.9	61.9	73.5	273.3	273.3
1977 - January(p) - Janvier(p).....	126.3			144.0	62.9	75.7	282.6	282.6

See footnotes on page 61. - Voir notes à la page 61.

TABLE 3. Estimated Value of Shipments, Orders and Inventory in Manufacturing Industries grouped according to the Standard Industrial Classification - Continued

TABLEAU 3. Valeur estimative des livraisons, commandes et stocks des industries manufacturières groupées d'après la classification type des industries - suite

Group 10 - Paper and Allied Industries

Groupe 10 - Industrie du papier et activités annexes

Date	Shipments Livraisons	New orders received during month(1) Nouvelles commandes reçues au cours du mois(1)	Unfilled orders at end of month(1) Commandes en carnet à la fin du mois(1)	All inventory held at end of month Ensemble des stocks détenus à la fin du mois			Inventory held but not owned Stocks détenus mais non possédés	Total inventory owned Total des stocks possédés
				Raw materials Matières premières	Goods in process Produits en cours	Finished products Produits finis		
millions of dollars - en millions de dollars								
Unadjusted for seasonal variation - Chiffres non-désaisonnalisés								
1973 - Average - Moyenne.....	439.2			366.8	41.7	187.0	595.7	595.7
1974 - Average - Moyenne.....	639.3			531.4	56.1	196.9	784.5	784.5
1975 - Average - Moyenne.....	593.0			726.1	61.8	283.7	1,071.6	1,071.6
1975 - January - Janvier.....	629.9			702.4	66.9	259.5	1,028.7	1,028.7
February - Février.....	612.2			707.3	64.7	280.4	1,052.4	1,052.4
March - Mars.....	624.8			704.6	64.8	310.8	1,080.2	1,080.2
April - Avril.....	632.7			696.9	62.4	316.1	1,075.4	1,075.4
May - Mai.....	641.9			665.3	63.5	328.3	1,057.0	1,057.0
June - Juin.....	690.8			680.7	61.8	322.4	1,064.8	1,064.8
July - Juillet.....	571.5			733.4	57.6	306.9	1,097.9	1,097.9
August - Août.....	551.3			741.4	61.0	285.0	1,087.3	1,087.3
September - Septembre.....	543.7			763.4	62.1	251.6	1,077.1	1,077.1
October - Octobre.....	544.2			768.4	60.9	245.2	1,074.4	1,074.4
November - Novembre.....	559.3			747.5	60.3	244.2	1,051.9	1,051.9
December - Décembre.....	514.6			802.4	56.0	253.9	1,112.3	1,112.3
Total.....	7,116.8							
1976 - January - Janvier.....	516.3			788.6	57.8	259.6	1,105.9	1,105.9
February - Février.....	559.4			772.1	58.6	272.1	1,102.8	1,102.8
March - Mars.....	678.7			749.6	62.9	298.2	1,110.7	1,110.7
April - Avril.....	697.7			719.2	62.2	296.4	1,077.9	1,077.9
May - Mai.....	729.4			693.0	62.3	306.0	1,061.3	1,061.3
June - Juin.....	734.0			711.1	65.1	317.4	1,093.6	1,093.6
July - Juillet.....	664.7			758.0	64.2	326.1	1,148.3	1,148.3
August - Août.....	704.6			789.5	63.8	320.2	1,173.5	1,173.5
September - Septembre.....	691.1			803.7	64.8	311.6	1,180.0	1,180.0
October - Octobre.....	699.2			832.3	66.0	322.9	1,221.2	1,221.2
November - Novembre.....	741.3			824.3	63.0	325.5	1,212.9	1,212.9
December(r) - Décembre(r).....	683.4			867.1	59.4	327.4	1,253.9	1,253.9
Total.....	8,099.9							
1977 - January(p) - Janvier(p).....	673.1			830.4	64.9	348.8	1,244.0	1,244.0
Adjusted for seasonal variation - Chiffres désaisonnalisés								
M.C.D. - M.D.C.....	3			2	3	2	1	1
1975 - January - Janvier.....	649.8			667.0	66.7	270.0	1,003.7	1,003.7
February - Février.....	643.8			693.6	66.4	283.3	1,043.3	1,043.3
March - Mars.....	625.4			709.3	64.3	291.8	1,065.4	1,065.4
April - Avril.....	614.7			762.1	62.8	301.0	1,125.9	1,125.9
May - Mai.....	612.3			746.2	62.1	308.0	1,116.3	1,116.3
June - Juin.....	663.6			738.8	60.1	302.9	1,101.8	1,101.8
July - Juillet.....	592.2			746.8	55.8	299.9	1,102.5	1,102.5
August - Août.....	575.8			747.1	58.8	282.6	1,088.5	1,088.5
September - Septembre.....	547.7			738.3	61.2	257.9	1,057.4	1,057.4
October - Octobre.....	525.1			730.1	62.2	259.8	1,052.1	1,052.1
November - Novembre.....	547.1			707.3	62.4	258.9	1,028.6	1,028.6
December - Décembre.....	528.4			740.3	58.7	280.4	1,079.4	1,079.4
1976 - January - Janvier.....	535.2			747.8	57.7	270.0	1,075.5	1,075.5
February - Février.....	577.7			756.0	60.2	275.3	1,091.5	1,091.5
March - Mars.....	657.8			752.9	62.9	279.7	1,095.2	1,095.2
April - Avril.....	676.7			785.6	62.7	282.0	1,130.3	1,130.3
May - Mai.....	717.6			775.8	61.1	286.9	1,123.8	1,123.8
June - Juin.....	683.2			771.6	63.4	297.7	1,132.7	1,132.7
July - Juillet.....	699.6			771.4	62.2	318.5	1,152.1	1,152.1
August - Août.....	726.5			796.3	61.6	317.8	1,175.7	1,175.7
September - Septembre.....	693.8			778.4	63.9	319.5	1,161.8	1,161.8
October - Octobre.....	699.3			792.8	67.5	342.7	1,203.0	1,203.0
November - Novembre.....	702.5			781.2	65.3	345.7	1,192.2	1,192.2
December(r) - Décembre(r).....	720.4			804.8	62.9	361.8	1,229.5	1,229.5
1977 - January(p) - Janvier(p).....	722.7			785.3	65.6	363.9	1,214.8	1,214.8

See footnote(s) on page 63. - Voir note(s) à la page 63.

TABLE 3. Estimated Value of Shipments, Orders and Inventory in Manufacturing Industries grouped according to the Standard Industrial Classification - Continued

TABLEAU 3. Valeur estimative des livraisons, commandes et stocks des industries manufacturières groupées d'après la classification type des industries - suite

Group 11 - Printing, Publishing and Allied Industries

Groupe 11 - Imprimerie, édition et activités annexes

Date	Shipments Livraisons	New orders received during month(1) Nouvelles commandes reçues au cours du mois(1)	Unfilled orders at end of month(1) Commandes en carnet à la fin du mois(1)	All inventory held at end of month Ensemble des stocks détenus à la fin du mois			Inventory held but not owned Stocks détenus mais non possédés	Total inventory owned Total des stocks possédés	
				Raw materials Matières premières	Goods in process Produits en cours	Finished products Produits finis			Total
				millions of dollars - en millions de dollars					
Unadjusted for seasonal variation - Chiffres non-désaisonnalisés									
1973 - Average - Moyenne.....	180.0			76.3	36.8	39.6	152.9	-	152.9
1974 - Average - Moyenne.....	212.1			115.3	48.4	41.5	205.2	-	205.2
1975 - Average - Moyenne.....	236.9			137.2	53.8	57.6	248.7	-	248.7
1975 - January - Janvier.....	212.0			129.3	53.2	49.9	232.4		232.4
February - Février.....	211.3			129.5	53.8	53.4	236.8		236.8
March - Mars.....	231.6			132.2	54.8	55.4	242.4		242.4
April - Avril.....	243.7			134.6	54.7	56.9	246.1		246.1
May - Mai.....	239.6			138.6	53.8	57.7	250.1		250.1
June - Juin.....	234.6			140.8	56.7	59.2	256.7		256.7
July - Juillet.....	217.5			145.8	58.0	61.4	265.2		265.2
August - Août.....	225.4			145.0	54.4	61.6	261.0		261.0
September - Septembre.....	257.0			143.8	55.7	61.0	260.5		260.5
October - Octobre.....	264.9			136.1	52.3	59.7	248.0		248.0
November - Novembre.....	248.0			137.0	50.9	59.8	247.7		247.7
December - Décembre.....	257.7			133.9	48.2	55.6	237.6		237.6
Total.....	2,843.4								
1976 - January - Janvier.....	237.2			132.1	51.1	54.1	237.2		237.2
February - Février.....	235.8			127.3	49.8	55.4	232.5		232.5
March - Mars.....	270.6			127.2	49.5	56.3	232.9		232.9
April - Avril.....	264.8			129.4	51.2	57.3	238.0		238.0
May - Mai.....	261.0			126.4	52.6	57.4	236.4		236.4
June - Juin.....	272.9			126.5	55.5	59.1	241.2		241.2
July - Juillet.....	241.8			130.9	58.2	61.2	250.4		250.4
August - Août.....	248.5			132.6	56.7	60.3	249.6		249.6
September - Septembre.....	271.5			131.2	60.0	58.3	249.5		249.5
October - Octobre.....	278.7			136.3	56.4	54.2	246.9		246.9
November - Novembre.....	293.6			123.4	53.4	53.4	230.2		230.2
December(r) - Décembre(r).....	272.0			125.8	50.0	55.7	231.5		231.5
Total.....	3,148.3								
1977 - January(p) - Janvier(p).....	256.5			125.2	53.0	54.9	233.1		233.1
Adjusted for seasonal variation - Chiffres désaisonnalisés									
M.C.D. - M.D.C.....	4			1	2	2	1		1
1975 - January - Janvier.....	229.1			134.2	56.4	52.5	243.1		243.1
February - Février.....	231.8			132.6	54.6	54.3	241.5		241.5
March - Mars.....	227.8			135.5	54.6	56.3	246.4		246.4
April - Avril.....	229.8			137.4	55.0	57.1	249.5		249.5
May - Mai.....	231.3			137.8	51.9	57.0	246.7		246.7
June - Juin.....	234.2			138.4	55.0	55.8	249.2		249.2
July - Juillet.....	237.9			139.9	53.7	58.3	251.9		251.9
August - Août.....	242.0			138.4	52.7	59.9	251.0		251.0
September - Septembre.....	244.0			139.9	53.9	60.2	254.0		254.0
October - Octobre.....	237.7			135.9	53.3	60.8	250.0		250.0
November - Novembre.....	232.0			138.8	52.0	63.4	254.2		254.2
December - Décembre.....	266.4			136.6	52.9	55.5	245.0		245.0
1976 - January - Janvier.....	260.3			137.1	54.2	57.1	248.4		248.4
February - Février.....	251.6			130.5	50.5	56.3	237.3		237.3
March - Mars.....	289.1			130.5	49.3	57.3	237.1		237.1
April - Avril.....	254.1			132.4	51.7	57.5	241.6		241.6
May - Mai.....	255.1			125.7	50.9	56.8	233.4		233.4
June - Juin.....	264.8			124.5	53.8	55.9	234.2		234.2
July - Juillet.....	270.9			125.6	53.8	58.1	237.5		237.5
August - Août.....	264.5			126.7	54.9	58.7	240.3		240.3
September - Septembre.....	254.2			127.6	58.1	57.5	243.2		243.2
October - Octobre.....	257.0			126.2	57.5	55.3	239.0		239.0
November - Novembre.....	270.9			125.0	54.7	56.7	236.4		236.4
December(r) - Décembre(r).....	279.2			127.9	54.2	55.9	238.0		238.0
1977 - January(p) - Janvier(p).....	282.2			129.4	55.4	58.2	243.0		243.0

See footnotes(s) on page 63. - Voir notes(s) à la page 63.

TABLE 3. Estimated Value of Shipments, Orders and Inventory in Manufacturing Industries grouped according to the Standard Industrial Classification - Continued

TABLEAU 3. Valeur estimative des livraisons, commandes et stocks des industries manufacturières groupées d'après la classification type des industries - suite

Group 12 - Primary Metal Industries

Groupe 12 - Première transformation des métaux

Date	Shipments Livraisons	New orders received during month Nouvelles commandes reçues au cours du mois	Unfilled orders at end of month Commandes en carnet à la fin du mois	All inventory held at end of month Ensemble des stocks détenus à la fin du mois				Inventory held but not owned(2) Stocks détenus mais non possédés (2)	Total inventory owned(2) Total des stocks possédés (2)
				-					
				Raw materials Matières premières	Goods in process Produits en cours	Finished products Produits finis	Total		
millions of dollars - en millions de dollars									
Unadjusted for seasonal variation - Chiffres non-désaisonnalisés									
1973 - Average - Moyenne.....	416.8	436.4	600.7	464.2	164.1	202.2	830.5		
1974 - Average - Moyenne.....	552.9	575.9	847.6	601.5	200.2	234.5	1,036.2		
1975 - Average - Moyenne.....	546.1	537.5	875.2	859.1	272.5	353.1	1,484.7		
1975 - January - Janvier.....	548.3	546.4	974.5	767.5	249.6	287.7	1,304.8		
February - Février.....	537.4	523.5	960.5	743.8	242.3	308.7	1,294.8		
March - Mars.....	558.2	532.3	934.7	737.9	241.6	327.8	1,307.3		
April - Avril.....	535.0	465.7	865.3	788.2	259.0	347.3	1,394.4		
May - Mai.....	552.2	596.8	909.9	826.5	290.0	362.5	1,479.0		
June - Juin.....	541.5	404.1	772.5	884.3	273.1	374.5	1,531.9		
July - Juillet.....	534.7	504.5	742.3	905.4	272.8	351.0	1,529.2		
August - Août.....	470.2	557.9	830.1	905.2	288.9	350.2	1,544.2		
September - Septembre.....	548.5	592.3	873.8	913.2	292.1	356.7	1,562.1		
October - Octobre.....	588.3	586.7	872.2	934.4	292.1	374.4	1,590.9		
November - Novembre.....	576.1	598.6	894.7	938.8	285.9	386.3	1,611.0		
December - Décembre.....	563.3	541.5	872.9	964.0	293.0	411.0	1,668.0		
Total.....	6,553.7								
1976 - January - Janvier.....	533.7	495.9	835.1	837.4	327.1	417.7	1,582.3		
February - Février.....	557.8	559.3	836.6	838.6	326.5	437.6	1,602.7		
March - Mars.....	646.8	723.5	913.4	800.3	323.7	453.4	1,577.4		
April - Avril.....	637.0	721.6	998.0	799.2	319.6	469.3	1,588.1		
May - Mai.....	656.4	591.1	932.7	831.8	327.4	468.4	1,627.5		
June - Juin.....	647.2	601.9	887.4	872.7	329.7	451.2	1,622.4		
July - Juillet.....	530.2	512.6	869.8	876.0	336.9	462.0	1,604.3		
August - Août.....	570.2	549.2	848.8	860.0	339.3	448.7	1,641.1		
September - Septembre.....	626.3	523.8	746.3	869.0	340.8	450.1	1,659.9		
October - Octobre.....	580.4	524.2	690.1	908.7	345.5	464.0	1,718.2		
November - Novembre.....	615.1	595.1	669.9	928.4	358.7	462.8	1,740.9		
December(r) - Décembre(r).....	547.3	543.6	666.3	940.3	374.7	480.3	1,785.2		
Total.....	7,148.4								
1977 - January(p) - Janvier(p).....	598.5	729.3	797.1	874.0	391.2	504.0	1,769.2		
Adjusted for seasonal variation - Chiffres désaisonnalisés									
M.C.D. - M.D.C.	3	6	3	2	2	2	1		
1975 - January - Janvier.....	555.3	495.2	938.5	763.6	242.3	286.9	1,292.8		
February - Février.....	555.4	543.7	926.8	773.3	246.7	299.7	1,319.7		
March - Mars.....	532.8	500.0	894.0	794.3	241.9	314.6	1,350.8		
April - Avril.....	520.1	487.6	861.5	822.4	256.5	326.3	1,405.2		
May - Mai.....	511.7	502.1	851.9	849.3	296.4	347.7	1,493.4		
June - Juin.....	517.2	428.7	763.4	896.8	280.1	373.4	1,550.3		
July - Juillet.....	560.6	540.7	743.5	878.2	279.1	358.4	1,515.7		
August - Août.....	538.7	658.3	863.1	879.8	281.8	360.1	1,521.7		
September - Septembre.....	537.8	592.1	917.4	893.9	285.9	372.5	1,552.3		
October - Octobre.....	567.7	575.5	925.2	908.4	281.5	384.5	1,574.4		
November - Novembre.....	574.8	579.3	929.7	919.4	287.4	403.4	1,610.2		
December - Décembre.....	590.7	552.3	891.3	916.6	290.7	421.6	1,628.9		
1976 - January - Janvier.....	545.4	458.6	804.5	833.7	317.7	417.1	1,568.5		
February - Février.....	567.4	570.6	807.7	872.6	333.1	425.0	1,630.7		
March - Mars.....	597.2	664.2	874.7	860.8	324.5	435.2	1,620.5		
April - Avril.....	622.2	742.2	994.7	832.4	316.7	440.6	1,589.7		
May - Mai.....	634.3	502.5	872.9	853.5	335.1	449.0	1,637.6		
June - Juin.....	601.3	607.0	878.6	884.9	338.0	450.0	1,672.9		
July - Juillet.....	569.8	563.1	871.9	848.5	344.7	472.4	1,665.6		
August - Août.....	641.3	652.4	883.0	836.0	331.0	462.1	1,629.1		
September - Septembre.....	602.6	502.5	782.9	851.1	333.3	470.0	1,654.4		
October - Octobre.....	585.9	535.9	732.9	884.9	345.3	477.0	1,707.2		
November - Novembre.....	596.4	558.1	694.6	910.2	360.5	483.0	1,753.7		
December(r) - Décembre(r).....	573.8	538.5	659.3	903.2	370.5	485.0	1,758.7		
1977 - January(p) - Janvier(p).....	622.3	736.2	773.2	881.5	376.2	505.8	1,763.5		

See footnote(s) on page 63. - Voir note(s) à la page 63.

TABLE 3. Estimated Value of Shipments, Orders and Inventory in Manufacturing Industries grouped according to the Standard Industrial Classification - Continued

TABLEAU 3. Valeur estimative des livraisons, commandes et stocks des industries manufacturières groupées d'après la classification type des industries - suite

Group 13 - Metal Fabricating Industries (except Machinery and Transportation Equipment Industries)
Groupe 13 - Fabrication de produits en métal (sauf machines et équipement de transport)

Date	Shipments Livraisons	New orders received during month Nouvelles commandes reçues au cours du mois	Unfilled orders at end of month Commandes en carnet à la fin du mois	All inventory held at end of month Ensemble des stocks détenus à la fin du mois				Inventory held but not owned Stocks détenus mais non possédés	Total inventory owned Total des stocks possédés
				Raw materials Matières premières	Goods in process Produits en cours	Finished products Produits finis	Total		
Unadjusted for seasonal variation - Chiffres non-désaisonnalisés									
1973 - Average - Moyenne.....	378.2	411.4	911.1	376.4	307.0	189.1	872.6	107.8	764.8
1974 - Average - Moyenne.....	485.8	528.8	1,506.1	548.7	429.9	227.4	1,206.2	161.4	1,044.7
1975 - Average - Moyenne.....	506.3	505.7	1,648.5	630.6	521.7	288.8	1,441.2	178.4	1,262.8
1975									
January Janvier.....	465.7	409.1	1,675.5	648.1	487.2	275.8	1,411.1	156.8	1,254.3
February Février.....	470.8	449.7	1,634.5	651.1	497.6	281.3	1,430.0	160.6	1,269.4
March Mars.....	505.6	483.5	1,632.5	673.5	485.4	286.4	1,443.3	157.0	1,288.4
April Avril.....	503.1	457.8	1,587.1	659.7	498.4	292.3	1,450.4	162.6	1,287.8
May Mai.....	505.0	535.7	1,617.8	643.2	509.7	294.9	1,447.8	182.4	1,265.3
June Juin.....	522.9	544.0	1,639.0	636.9	509.2	291.1	1,437.2	178.7	1,258.5
July Juillet.....	508.1	540.1	1,670.9	638.7	522.5	277.4	1,438.6	184.7	1,253.9
August Août.....	484.1	491.9	1,678.8	620.7	542.6	285.2	1,448.4	197.6	1,250.8
September Septembre.....	533.6	522.2	1,667.3	610.2	544.2	299.8	1,454.2	187.7	1,266.5
October Octobre.....	547.2	559.7	1,679.8	599.2	549.4	296.4	1,445.0	202.0	1,243.0
November Novembre.....	518.8	493.0	1,654.0	587.2	572.2	285.6	1,445.0	202.4	1,242.6
December Décembre.....	510.7	482.1	1,625.3	599.1	543.2	299.7	1,442.0	168.4	1,273.6
Total.....	6,075.7								
1976									
January Janvier.....	475.8	448.2	1,597.8	605.4	568.3	308.8	1,482.5	169.1	1,313.4
February Février.....	504.5	457.7	1,551.0	611.1	596.1	316.8	1,524.1	173.5	1,350.6
March Mars.....	582.6	565.4	1,533.8	629.8	570.4	315.7	1,515.9	151.9	1,364.0
April Avril.....	567.0	534.0	1,500.8	622.6	561.8	312.0	1,496.4	154.0	1,342.4
May Mai.....	560.4	646.8	1,587.2	619.2	585.9	315.9	1,521.0	178.9	1,342.1
June Juin.....	609.3	611.1	1,589.0	622.4	560.4	321.9	1,504.7	160.1	1,344.6
July Juillet.....	540.6	539.9	1,588.3	620.1	563.7	326.7	1,510.5	170.1	1,340.4
August Août.....	557.3	577.6	1,608.6	621.2	582.4	314.0	1,517.5	180.0	1,337.5
September Septembre.....	608.9	616.1	1,615.8	610.1	574.5	327.2	1,511.8	175.0	1,336.9
October Octobre.....	585.1	584.5	1,615.2	629.9	574.1	323.9	1,527.9	175.3	1,352.7
November Novembre.....	595.3	564.5	1,584.5	611.8	587.3	324.8	1,523.9	180.3	1,343.7
December(r) Décembre(r).....	549.6	562.4	1,597.3	615.9	574.5	321.5	1,511.9	162.0	1,349.9
Total.....	6,736.3								
1977									
January(p) Janvier(p).....	544.9	553.2	1,605.5	624.8	576.4	331.7	1,533.0	164.1	1,368.9
Adjusted for seasonal variation - Chiffres désaisonnalisés									
M.C.D. - M.D.C.	3	4	1	1	2	2	1	3	1
1975									
January Janvier.....	506.1	507.7	1,694.0	640.3	513.2	273.5	1,427.0	177.6	1,249.4
February Février.....	502.5	487.0	1,678.5	645.5	514.9	275.7	1,436.1	175.9	1,260.2
March Mars.....	494.1	455.0	1,639.4	664.5	496.3	283.0	1,443.8	164.4	1,279.4
April Avril.....	498.2	469.2	1,610.4	649.9	495.9	289.4	1,435.2	161.9	1,273.3
May Mai.....	492.8	491.9	1,609.5	642.8	499.0	289.6	1,431.4	177.5	1,253.9
June Juin.....	496.3	488.6	1,601.8	622.4	500.5	291.8	1,414.7	173.8	1,240.9
July Juillet.....	506.7	523.2	1,618.3	632.0	506.9	288.7	1,427.6	174.3	1,253.3
August Août.....	515.1	525.4	1,628.6	624.8	521.6	292.5	1,438.9	182.2	1,256.7
September Septembre.....	500.8	528.6	1,656.4	618.1	537.0	303.5	1,458.6	179.4	1,279.2
October Octobre.....	516.9	547.8	1,687.3	613.0	536.7	295.0	1,444.7	185.5	1,259.2
November Novembre.....	524.3	516.7	1,679.7	611.6	558.5	288.8	1,458.9	190.1	1,268.8
December Décembre.....	524.6	532.1	1,687.2	601.5	584.5	293.9	1,479.9	198.8	1,281.1
1976									
January Janvier.....	527.0	453.8	1,614.1	597.2	598.2	306.4	1,501.8	191.5	1,310.3
February Février.....	530.6	490.0	1,573.5	605.4	616.7	310.7	1,532.8	190.2	1,342.6
March Mars.....	541.7	507.7	1,539.5	621.1	583.0	312.3	1,516.4	159.2	1,357.2
April Avril.....	570.6	555.2	1,524.1	613.8	559.1	309.5	1,482.4	153.2	1,329.2
May Mai.....	559.8	614.4	1,578.7	619.2	574.0	310.7	1,503.9	174.4	1,329.5
June Juin.....	556.7	530.9	1,552.9	608.2	550.8	323.1	1,482.1	155.8	1,326.3
July Juillet.....	556.2	541.7	1,538.4	613.9	546.8	340.5	1,501.2	160.6	1,340.6
August Août.....	580.6	602.6	1,560.4	625.9	560.1	322.1	1,508.1	165.8	1,342.3
September Septembre.....	563.6	609.6	1,606.4	617.7	567.9	331.1	1,516.7	167.7	1,349.0
October Octobre.....	583.0	598.2	1,621.6	644.7	561.2	321.8	1,527.7	160.9	1,366.8
November Novembre.....	579.1	567.9	1,619.4	637.4	573.3	328.2	1,538.9	169.2	1,369.7
December(r) Décembre(r).....	566.0	560.1	1,604.5	622.9	598.3	317.7	1,538.9	181.7	1,357.2
1977									
January(p) Janvier(p).....	617.6	630.9	1,617.8	617.9	589.5	327.7	1,535.1	182.3	1,352.8

TABLE 3. Estimated Value of Shipments, Orders and Inventory in Manufacturing Industries grouped according to the Standard Industrial Classification - Continued

TABLEAU 3. Valeur estimative des livraisons, commandes et stocks des industries manufacturières groupées d'après la classification type des industries - suite

Group 14 - Machinery Industries (Except Electrical Machinery)

Groupe 14 - Fabrication de machines (sauf électriques)

Date	Shipments Livraisons	New orders received during month Nouvelles commandes reçues au cours du mois	Unfilled orders at end of month Commandes en carnet à la fin du mois	All inventory held at end of month Ensemble des stocks détenus à la fin du mois				Inventory held but not owned Stocks détenus mais non possédés	Total inventory owned Total des stocks possédés
				Raw materials Matières premières	Goods in process Produits en cours	Finished products Produits finis	Total		
Unadjusted for seasonal variation - Chiffres non-désaisonnalisés									
1973 - Average - Moyenne	202.6	240.3	952.4	259.9	289.8	168.5	718.3	82.2	636.0
1974 - Average - Moyenne	261.3	310.8	1,480.8	387.8	355.8	177.7	921.4	100.3	821.0
1975 - Average - Moyenne	307.9	308.8	1,828.1	513.3	436.6	235.7	1,185.8	138.3	1,047.4
1975 - January - Janvier	277.6	339.5	1,868.7	503.4	440.9	213.4	1,157.7	136.4	1,021.4
February - Février	304.7	311.2	1,875.2	508.6	448.3	224.9	1,181.8	141.7	1,040.1
March - Mars	329.0	284.8	1,831.1	522.7	466.8	233.3	1,224.8	152.4	1,072.4
April - Avril	353.8	321.5	1,798.8	530.2	427.9	246.0	1,204.0	119.8	1,084.2
May - Mai	325.3	344.1	1,817.6	527.7	429.7	239.0	1,196.4	122.0	1,074.3
June - Juin	313.5	292.4	1,796.6	528.9	414.6	247.0	1,190.4	123.7	1,066.6
July - Juillet	291.0	318.2	1,823.8	525.7	410.6	234.4	1,170.6	129.3	1,041.3
August - Août	272.9	295.2	1,846.1	521.0	413.1	235.3	1,169.5	136.4	1,033.0
September - Septembre	302.9	261.5	1,804.7	504.9	432.7	234.0	1,171.6	139.5	1,032.1
October - Octobre	303.1	277.5	1,779.1	510.6	431.5	239.9	1,181.9	143.5	1,038.4
November - Novembre	309.8	409.0	1,878.3	491.4	445.4	238.6	1,175.4	152.5	1,022.9
December - Décembre	311.7	251.0	1,817.6	485.0	478.5	241.9	1,205.4	162.9	1,042.5
Total	3,695.2								
1976 - January - Janvier	293.0	347.4	1,872.0	479.4	477.7	254.7	1,211.8	175.2	1,036.7
February - Février	328.6	324.8	1,868.1	476.0	487.6	259.0	1,222.6	182.7	1,039.9
March - Mars	382.7	345.5	1,830.9	481.8	493.1	255.3	1,230.2	192.1	1,038.1
April - Avril	368.2	335.0	1,797.7	461.3	460.4	249.9	1,171.6	164.2	1,007.3
May - Mai	354.3	286.2	1,729.6	462.7	438.1	234.1	1,135.0	150.8	984.2
June - Juin	381.4	320.4	1,668.5	448.8	426.5	227.9	1,103.2	151.0	952.2
July - Juillet	296.8	302.3	1,674.1	454.9	441.2	232.0	1,128.1	166.9	961.1
August - Août	276.1	283.8	1,681.7	459.5	443.4	223.2	1,126.2	168.9	951.3
September - Septembre	314.0	433.5	1,801.1	459.7	474.2	233.9	1,167.9	168.9	989.2
October - Octobre	319.0	336.8	1,818.9	483.4	499.2	232.8	1,215.4	183.8	1,031.6
November - Novembre	321.9	348.0	1,845.0	465.1	511.1	247.5	1,223.7	178.3	1,045.5
December(r) - Décembre(r)	333.2	338.7	1,850.5	475.6	566.3	254.5	1,296.4	185.5	1,110.9
Total	3,972.2								
1977 - January(p) - Janvier(p)	314.0	314.4	1,805.8	465.0	533.7	242.4	1,241.1	186.7	1,054.4
Adjusted for seasonal variation - Chiffres désaisonnalisés									
M.C.D. - M.D.C.	4	6	1	1	2	2	1	3	1
1975 - January - Janvier	300.4	358.4	1,808.2	493.7	436.9	209.2	1,139.8	134.7	1,005.1
February - Février	305.6	333.9	1,836.5	500.0	436.9	215.1	1,152.0	137.7	1,014.3
March - Mars	294.0	301.4	1,843.9	515.2	446.0	224.5	1,185.7	140.5	1,045.2
April - Avril	309.6	306.4	1,840.7	526.7	433.8	239.3	1,199.8	131.3	1,068.5
May - Mai	299.9	327.9	1,868.7	528.2	428.9	234.2	1,191.3	124.0	1,067.3
June - Juin	288.2	277.9	1,858.4	541.3	423.4	246.2	1,210.9	129.8	1,081.1
July - Juillet	310.4	309.0	1,857.0	538.7	426.8	244.9	1,210.4	130.6	1,079.8
August - Août	339.3	344.7	1,862.4	526.5	421.3	246.7	1,194.5	133.4	1,061.1
September - Septembre	321.5	272.1	1,813.0	514.7	433.2	247.2	1,195.1	139.6	1,055.5
October - Octobre	310.0	264.1	1,767.1	517.2	432.5	246.8	1,196.5	143.8	1,052.7
November - Novembre	317.7	378.2	1,827.6	489.3	439.8	240.8	1,169.9	150.0	1,019.9
December - Décembre	315.5	245.8	1,757.9	472.5	478.8	238.3	1,189.6	162.5	1,027.1
1976 - January - Janvier	318.3	369.2	1,808.9	469.7	472.6	249.5	1,191.8	172.6	1,019.2
February - Février	319.6	339.0	1,828.3	468.0	474.6	247.5	1,190.1	177.1	1,013.0
March - Mars	332.6	351.7	1,847.4	474.8	470.7	243.4	1,188.9	176.6	1,012.3
April - Avril	321.4	216.5	1,842.5	458.3	467.8	243.2	1,169.3	180.9	988.4
May - Mai	334.9	274.4	1,782.0	463.8	437.9	229.5	1,131.2	153.9	977.3
June - Juin	342.2	288.4	1,728.2	459.1	435.7	227.3	1,122.1	159.0	963.1
July - Juillet	324.1	299.6	1,703.7	466.4	458.8	242.8	1,168.0	168.4	999.6
August - Août	336.6	329.5	1,696.6	464.5	452.7	234.1	1,151.3	165.2	986.1
September - Septembre	334.2	446.7	1,809.1	468.4	474.6	247.3	1,190.3	169.4	1,020.9
October - Octobre	334.2	330.5	1,805.4	489.6	500.7	239.7	1,230.0	184.3	1,045.7
November - Novembre	321.7	311.1	1,794.8	463.4	505.1	249.9	1,218.4	175.4	1,043.0
December(r) - Décembre(r)	339.8	316.2	1,771.2	461.7	527.6	232.0	1,221.3	184.7	1,036.6
1977 - January(p) - Janvier(p)	348.1	313.4	1,736.5	458.3	520.5	235.6	1,214.4	178.2	1,036.2

TABLE 3. Estimated Value of Shipments, Orders and Inventory in Manufacturing Industries grouped according to the Standard Industrial Classification - Continued

TABLEAU 3. Valeur estimative des livraisons, commandes et stocks des industries manufacturières groupées d'après la classification type des industries - suite

Group 15 - Transportation Equipment Industries

Groupe 15 - Fabrication d'équipement de transport

Date	Shipments Livraisons	New orders received during month Nouvelles commandes reçues au cours du mois	Unfilled orders at end of month Commandes en carnet à la fin du mois	All inventory held at end of month Ensemble des stocks détenus à la fin du mois			Inventory held but not owned Stocks détenus mais non possédés	Total inventory owned Total des stocks possédés	
				Raw materials Matières premières	Goods in process Produits en cours	Finished products Produits finis			
				Total					
millions of dollars - en millions de dollars									
Unadjusted for seasonal variation - Chiffres non-désaisonnalisés									
1973 - Average - Moyenne	754.7	812.9	1,413.5	389.1	667.5	200.0	1,256.7	204.8	1,051.8
1974 - Average - Moyenne	847.6	911.2	2,286.3	523.9	751.9	242.3	1,518.1	201.4	1,316.7
1975 - Average - Moyenne	957.0	922.3	2,360.6	571.9	978.8	276.5	1,827.2	349.6	1,477.6
1975 - January - Janvier	766.7	748.1	2,598.9	612.6	847.3	268.8	1,728.7	248.6	1,480.2
February - Février	815.2	799.8	2,583.5	595.8	833.8	293.3	1,723.0	260.9	1,462.1
March - Mars	975.2	937.5	2,545.9	578.5	870.5	281.1	1,730.0	298.6	1,431.5
April - Avril	1,006.5	880.0	2,419.4	561.9	905.8	289.8	1,757.4	333.5	1,423.9
May - Mai	1,023.6	994.2	2,390.1	559.8	957.7	270.6	1,788.1	357.5	1,430.6
June - Juin	996.3	962.5	2,356.2	549.7	1,000.6	280.3	1,830.6	377.0	1,453.7
July - Juillet	801.5	743.6	2,298.4	541.8	988.8	268.1	1,798.7	365.2	1,433.4
August - Août	803.6	794.1	2,288.9	563.0	1,017.9	271.3	1,852.2	390.0	1,462.2
September - Septembre	1,071.2	1,047.8	2,265.5	582.8	1,064.5	272.3	1,919.6	438.5	1,481.1
October - Octobre	1,129.2	1,072.0	2,208.2	569.9	1,076.9	275.3	1,922.2	435.7	1,486.5
November - Novembre	1,094.0	1,058.4	2,172.6	565.2	1,094.0	280.3	1,940.0	345.9	1,594.2
December - Décembre	1,001.9	1,029.6	2,200.3	582.5	1,087.3	267.0	1,936.8	344.2	1,592.6
Total	11,484.8								
1976 - January - Janvier	1,033.7	937.7	2,104.3	574.2	1,074.3	293.2	1,941.7	358.0	1,583.7
February - Février	1,067.9	1,076.2	2,112.6	578.0	1,070.6	308.7	1,957.3	365.3	1,592.0
March - Mars	1,276.7	1,204.2	2,040.1	580.1	1,104.6	308.9	1,993.5	332.8	1,660.7
April - Avril	1,244.5	1,230.2	2,025.7	573.0	1,079.2	313.2	1,965.4	355.9	1,609.4
May - Mai	1,203.7	1,134.9	1,956.9	559.2	990.7	310.7	1,860.6	339.7	1,520.9
June - Juin	1,264.8	1,209.0	1,901.1	538.8	996.2	287.3	1,822.4	388.9	1,433.4
July - Juillet	742.0	650.4	1,809.5	548.6	1,026.5	250.6	1,825.7	422.2	1,403.6
August - Août	990.0	1,049.9	1,869.4	569.2	1,013.6	313.5	1,896.3	385.5	1,510.8
September - Septembre	1,118.8	1,097.3	1,848.0	563.2	1,046.2	351.7	1,961.1	430.1	1,531.0
October - Octobre	1,062.9	952.1	1,737.3	586.6	1,076.8	303.3	1,966.7	420.1	1,546.7
November - Novembre	1,241.9	1,215.4	1,709.8	547.4	1,054.1	321.6	1,923.1	450.5	1,472.6
December - Décembre	1,162.4	1,188.2	1,735.5	571.4	1,012.5	280.7	1,864.6	372.4	1,492.2
Total	13,410.2								
1977 - January(p) - Janvier(p)	1,203.3	1,257.3	1,789.5	595.8	1,027.8	307.6	1,931.3	378.8	1,552.4
Adjusted for seasonal variation - Chiffres désaisonnalisés(3)									
M.C.D. - M.D.C.	4	6	2	2	2	3	2		2
1975 - January - Janvier	740.6	780.7	2,554.7	606.7	858.5	260.4	1,725.6	248.5	1,477.1
February - Février	826.2	832.5	2,561.0	590.7	859.1	267.2	1,717.0	260.8	1,456.2
March - Mars	913.5	887.4	2,534.9	580.6	864.2	262.7	1,707.5	298.5	1,409.0
April - Avril	899.5	835.5	2,470.9	571.5	914.9	273.5	1,739.9	333.5	1,426.4
May - Mai	935.2	923.8	2,459.5	572.6	975.1	263.5	1,811.2	357.5	1,453.7
June - Juin	951.4	930.2	2,438.3	572.2	1,004.7	276.0	1,852.9	376.9	1,476.0
July - Juillet	1,015.3	902.0	2,325.0	556.3	1,042.4	292.2	1,890.9	365.2	1,525.7
August - Août	1,163.2	1,142.2	2,304.0	560.6	1,011.3	289.2	1,861.1	389.9	1,471.2
September - Septembre	1,037.8	938.0	2,204.2	575.7	1,024.8	286.9	1,887.4	438.5	1,448.9
October - Octobre	990.8	959.0	2,172.4	568.3	1,049.0	284.8	1,902.1	435.7	1,466.4
November - Novembre	1,030.0	1,038.9	2,181.3	552.5	1,045.3	286.5	1,884.3	345.8	1,538.5
December - Décembre	1,042.3	997.3	2,136.3	556.0	1,088.6	281.7	1,926.3	344.1	1,582.2
1976 - January - Janvier	1,041.7	973.8	2,068.5	568.5	1,089.6	284.1	1,942.2	358.0	1,584.2
February - Février	1,084.2	1,107.6	2,091.9	572.8	1,103.7	280.5	1,957.0	365.3	1,591.7
March - Mars	1,102.8	1,045.1	2,034.2	582.5	1,096.1	288.2	1,966.8	332.8	1,634.0
April - Avril	1,181.8	1,218.9	2,071.3	583.0	1,091.1	295.6	1,969.7	355.9	1,613.8
May - Mai	1,130.9	1,074.5	2,014.9	572.2	1,008.9	302.7	1,883.8	339.7	1,544.1
June - Juin	1,112.0	1,064.7	1,967.6	564.3	1,000.5	283.2	1,845.0	388.9	1,456.1
July - Juillet	981.9	844.3	1,830.0	563.4	1,081.3	273.1	1,917.8	422.2	1,498.6
August - Août	1,425.7	1,476.8	1,881.1	567.2	1,006.6	335.5	1,909.3	385.5	1,523.8
September - Septembre	1,068.7	985.4	1,797.8	556.3	1,007.3	370.9	1,934.5	430.1	1,504.4
October - Octobre	987.4	900.0	1,710.4	585.2	1,049.0	313.6	1,947.8	420.1	1,527.7
November - Novembre	1,113.0	1,119.2	1,716.6	535.1	1,006.5	328.7	1,970.3	450.5	1,419.8
December - Décembre	1,200.7	1,167.8	1,683.7	546.1	1,004.9	295.9	1,846.9	372.4	1,474.5
1977 - January(p) - Janvier(p)	1,253.8	1,337.9	1,767.8	584.3	1,042.1	297.1	1,923.5	378.8	1,544.7

TABLE 3. Estimated Value of Shipments, Orders and Inventory in Manufacturing Industries grouped according to the Standard Industrial Classification - Continued

TABLEAU 3. Valeur estimative des livraisons, commandes et stocks des industries manufacturières groupées d'après la classification type des industries - suite

Group 16 - Electrical Products Industries

Groupe 16 - Fabrication de produits électriques

Date	Shipments Livraisons	New orders received during month Nouvelles commandes reçues au cours du mois	Unfilled orders at end of month Commandes en carnet à la fin du mois	All inventory held at end of month Ensemble des stocks détenus à la fin du mois			Inventory held but not owned Stocks détenus mais non possédés	Total inventory owned Total des stocks possédés
				Raw materials Matières premières	Goods in process Produits en cours	Finished products Produits finis		
millions of dollars - en millions de dollars								
Unadjusted for seasonal variation - Chiffres non-désaisonnalisés								
1973 - Average - Moyenne.....	294.8	337.1	1,174.7	262.0	314.3	274.8	851.2	826.2
1974 - Average - Moyenne.....	362.1	408.0	1,815.0	378.3	447.9	321.0	1,147.4	1,093.0
1975 - Average - Moyenne.....	378.7	372.7	2,017.8	410.0	465.0	368.1	1,243.2	92.7
1975 - January - Janvier.....	337.4	383.1	2,045.9	445.1	455.8	373.5	1,274.4	76.1
February - Février.....	355.0	382.7	2,073.6	443.4	467.9	392.1	1,303.4	80.2
March - Mars.....	398.7	400.3	2,075.3	425.9	472.1	395.9	1,294.0	84.7
April - Avril.....	362.7	407.2	2,119.7	418.6	477.5	406.5	1,302.5	95.5
May - Mai.....	361.8	360.1	2,118.1	416.4	474.2	408.2	1,298.8	93.0
June - Juin.....	411.7	362.7	2,069.1	411.3	468.4	406.3	1,285.9	95.3
July - Juillet.....	345.6	201.3	1,924.7	408.8	445.5	368.3	1,222.6	89.6
August - Août.....	340.9	391.4	1,975.2	408.5	452.4	344.3	1,205.2	89.6
September - Septembre.....	422.6	371.4	1,924.0	398.8	452.2	327.4	1,178.4	92.7
October - Octobre.....	412.0	497.1	2,009.1	389.6	467.8	320.1	1,177.5	105.2
November - Novembre.....	395.5	338.6	1,952.2	372.8	469.2	330.1	1,172.1	107.8
December - Décembre.....	401.4	376.4	1,927.2	380.9	477.6	345.4	1,203.9	103.6
Total.....	4,545.4							
1976 - January - Janvier.....	357.2	310.7	1,880.7	386.5	490.6	334.1	1,211.2	103.5
February - Février.....	403.9	394.4	1,871.2	378.4	489.7	348.6	1,216.7	106.1
March - Mars.....	452.1	376.3	1,795.5	385.7	493.6	375.5	1,254.9	106.3
April - Avril.....	405.2	447.2	1,837.5	390.5	499.6	393.1	1,283.2	105.8
May - Mai.....	414.9	377.1	1,799.7	389.7	486.8	397.7	1,274.2	115.0
June - Juin.....	443.1	391.5	1,748.2	387.4	492.2	385.1	1,264.8	113.0
July - Juillet.....	358.0	363.4	1,753.6	403.0	477.2	359.3	1,239.5	113.6
August - Août.....	366.9	362.8	1,749.5	404.7	484.5	346.1	1,235.2	110.2
September - Septembre.....	434.2	379.1	1,694.4	400.0	476.5	355.6	1,232.1	110.6
October - Octobre.....	407.8	421.9	1,708.5	397.9	488.5	350.1	1,236.5	111.5
November - Novembre.....	416.8	384.8	1,676.4	397.4	490.0	367.7	1,255.1	118.4
December (r) - Décembre (r).....	420.3	388.8	1,644.9	398.1	471.1	376.3	1,245.5	116.1
Total.....	4,880.3							
1977 - January (p) - Janvier (p).....	390.4	372.2	1,626.8	397.5	486.4	371.6	1,255.5	120.3
Adjusted for seasonal variation - Chiffres désaisonnalisés(3)								
M.C.D. - M.D.C.....	3	6	1	1	1	2	1	1
1975 - January - Janvier.....	369.0	399.9	2,060.4	447.2	463.3	386.6	1,297.1	76.0
February - Février.....	379.0	370.3	2,051.7	439.7	473.0	390.2	1,302.9	80.1
March - Mars.....	380.6	387.4	2,058.5	433.4	474.1	382.5	1,290.0	84.6
April - Avril.....	368.3	386.2	2,076.4	424.8	477.8	381.9	1,284.5	95.5
May - Mai.....	381.3	372.9	2,068.0	416.0	475.1	377.9	1,269.0	92.9
June - Juin.....	394.2	394.8	2,068.6	409.9	463.8	374.3	1,248.0	95.3
July - Juillet.....	381.1	253.9	1,941.4	401.0	449.4	362.7	1,213.1	89.5
August - Août.....	381.2	390.5	1,950.7	399.7	446.5	352.6	1,198.8	89.6
September - Septembre.....	380.6	406.3	1,976.4	397.1	446.5	346.1	1,189.7	92.7
October - Octobre.....	360.3	396.8	2,012.9	391.4	461.0	344.4	1,196.8	105.2
November - Novembre.....	376.4	354.5	1,991.0	381.9	464.9	352.5	1,199.3	107.8
December - Décembre.....	393.5	360.3	1,957.8	378.2	485.1	358.8	1,222.1	103.5
1976 - January - Janvier.....	396.0	332.2	1,894.1	388.4	499.1	345.8	1,233.3	103.5
February - Février.....	422.4	380.3	1,852.0	375.3	495.4	346.6	1,217.3	106.1
March - Mars.....	422.4	349.7	1,779.3	392.7	496.1	363.0	1,251.8	106.3
April - Avril.....	415.2	434.9	1,799.0	396.7	499.9	369.8	1,266.4	105.8
May - Mai.....	437.7	394.9	1,756.2	389.4	488.0	368.7	1,246.1	115.0
June - Juin.....	419.9	411.3	1,747.6	386.3	487.6	355.0	1,228.9	113.0
July - Juillet.....	396.7	419.7	1,770.6	395.4	481.5	354.1	1,231.0	113.6
August - Août.....	409.7	366.7	1,727.6	395.9	478.2	354.6	1,228.7	110.2
September - Septembre.....	387.4	401.6	1,741.8	398.3	470.7	376.0	1,245.0	110.6
October - Octobre.....	366.3	336.0	1,711.5	399.8	481.3	376.7	1,257.8	111.5
November - Novembre.....	390.4	389.5	1,710.6	407.1	485.6	392.2	1,284.9	118.4
December (r) - Décembre (r).....	420.3	364.1	1,654.4	401.4	473.7	395.5	1,270.6	116.1
1977 - January (p) - Janvier (p).....	436.8	419.1	1,636.7	395.9	494.0	383.5	1,273.4	120.3

TABLE 3. Estimated Value of Shipments, Orders and Inventory in Manufacturing Industries grouped according to the Standard Industrial Classification - Continued

TABLEAU 3. Valeur estimative des livraisons, commandes et stocks des industries manufacturières groupées d'après la classification type des industries - suite

Group 17 - Non-metallic Mineral Products Industries

Groupe 17 - Fabrication de produits minéraux non métalliques

Date	Shipments Livraisons	New orders received during month(1) Nouvelles commandes reçues au cours du mois(1)	Unfilled orders at end of month(1) Commandes en carnet à la fin du mois(1)	All inventory held at end of month Ensemble des stocks détenus à la fin du mois			Inventory held but not owned Stocks détenus mais non possédés	Total inventory owned Total des stocks possédés
				Raw materials Matières premières	Goods in process Produits en cours	Finished products Produits finis		
				Total				
millions of dollars - en millions de dollars								
Unadjusted for seasonal variation - Chiffres non-désaisonnalisés								
1973 - Average - Moyenne.....	160.2			100.5	26.2	117.2	244.0	244.0
1974 - Average - Moyenne.....	190.5			155.8	34.8	129.2	319.9	319.9
1975 - Average - Moyenne.....	207.0			190.7	44.6	166.2	401.5	401.5
1975 - January - Janvier.....	152.8			187.0	37.6	151.5	376.0	376.0
February - Février.....	150.8			188.1	45.1	159.7	392.9	392.9
March - Mars.....	161.2			185.8	49.4	175.7	411.0	411.0
April - Avril.....	188.1			185.3	52.3	179.8	417.3	417.3
May - Mai.....	214.1			183.1	52.9	178.4	414.4	414.4
June - Juin.....	235.0			187.0	50.6	178.5	416.1	416.1
July - Juillet.....	234.4			195.2	46.5	168.0	409.8	409.8
August - Août.....	225.9			197.7	42.7	162.5	402.9	402.9
September - Septembre.....	243.9			197.0	41.2	156.1	394.4	394.4
October - Octobre.....	256.9			193.8	38.5	160.9	393.2	393.2
November - Novembre.....	230.6			192.7	38.4	157.3	388.4	388.4
December - Décembre.....	190.7			195.7	41.0	166.1	402.8	402.8
Total.....	2,484.4							
1976 - January - Janvier.....	170.2			194.0	51.9	182.1	428.0	428.0
February - Février.....	184.8			189.6	55.9	194.7	440.3	440.3
March - Mars.....	210.4			189.8	61.9	205.1	456.8	456.8
April - Avril.....	241.0			192.1	63.4	207.2	462.6	462.6
May - Mai.....	255.0			194.2	60.9	206.7	461.8	461.8
June - Juin.....	288.0			197.8	57.3	194.8	449.9	449.9
July - Juillet.....	253.7			199.1	51.7	190.7	441.4	441.4
August - Août.....	265.7			204.1	52.0	182.2	438.2	438.2
September - Septembre.....	257.2			203.9	49.7	178.7	432.3	432.3
October - Octobre.....	257.5			202.4	49.8	173.4	425.6	425.6
November - Novembre.....	258.4			200.7	46.7	169.3	416.6	416.6
December(r) - Décembre(r).....	204.7			198.5	47.8	172.5	418.9	418.9
Total.....	2,846.7							
1977 - January(p) - Janvier(p).....	193.0			194.8	55.9	181.9	432.6	432.6
Adjusted for seasonal variation - Chiffres désaisonnalisés								
M.C.D. - M.D.C.....	3			2	2	2	1	1
1975 - January - Janvier.....	195.6			187.1	39.7	153.1	379.9	379.9
February - Février.....	196.7			189.7	42.7	155.2	387.6	387.6
March - Mars.....	189.2			190.2	43.1	161.3	394.6	394.6
April - Avril.....	196.8			191.3	44.5	163.3	399.1	399.1
May - Mai.....	198.4			190.0	45.5	162.7	398.2	398.2
June - Juin.....	203.1			191.7	45.2	167.2	404.1	404.1
July - Juillet.....	208.6			193.8	44.8	169.7	408.3	408.3
August - Août.....	205.5			194.2	44.6	170.5	409.3	409.3
September - Septembre.....	210.2			191.1	45.7	165.9	402.7	402.7
October - Octobre.....	218.0			190.6	45.7	176.1	412.4	412.4
November - Novembre.....	228.7			188.8	47.2	175.1	411.1	411.1
December - Décembre.....	227.1			189.8	48.4	178.7	416.9	416.9
1976 - January - Janvier.....	223.0			194.2	55.1	184.0	433.3	433.3
February - Février.....	236.2			191.2	53.0	189.3	433.5	433.5
March - Mars.....	236.0			194.4	53.8	188.0	436.2	436.2
April - Avril.....	253.7			198.3	53.8	188.2	440.3	440.3
May - Mai.....	242.0			201.6	52.4	188.6	442.6	442.6
June - Juin.....	242.3			202.9	51.1	182.4	436.4	436.4
July - Juillet.....	232.1			197.6	49.8	192.6	440.0	440.0
August - Août.....	237.0			200.5	54.3	191.5	446.3	446.3
September - Septembre.....	219.6			197.9	55.2	189.9	443.0	443.0
October - Octobre.....	229.5			199.3	59.1	189.8	448.2	448.2
November - Novembre.....	246.4			196.7	57.6	188.6	442.9	442.9
December(r) - Décembre(r).....	240.5			197.6	58.1	187.2	442.9	442.9
1977 - January(p) - Janvier(p).....	260.6			194.4	59.2	182.8	436.4	436.4

See footnote(s) on page 63. - Voir note(s) à la page 63.

TABLE 3. Estimated Value of Shipments, Orders and Inventory in Manufacturing Industries grouped according to the Standard Industrial Classification - Continued

TABLE 3. Valeur estimative des livraisons, commandes et stocks des industries manufacturières groupées d'après la classification type des industries - suite

Group 18 - Petroleum and Coal Products Industries

Groupe 18 - Fabrication de produits du pétrole et du charbon

Date	Shipments Livraisons	New orders received during month(1) Nouvelles commandes reçues au cours du mois(1)	Unfilled orders at end of month(1) Commandes en carnet à la fin du mois(1)	All inventory held at end of month Ensemble des stocks détenus à la fin du mois				Inventory held but not owned Stocks détenus mais non possédés	Total inventory owned Total des stocks possédés
				Raw materials Matières premières	Goods in process Produits en cours	Finished products Produits finis	Total		
millions of dollars - en millions de dollars									
Unadjusted for seasonal variation - Chiffres non-désaisonnalisés									
1973 - Average - Moyenne.....	256.1			121.6	39.6	222.2	383.5	-	383.5
1974 - Average - Moyenne.....	432.4			242.5	69.2	427.9	739.7	-	739.7
1975 - Average - Moyenne.....	524.5			287.1	91.3	515.1	893.6	-	893.6
1975 - January - Janvier.....	451.5			250.8	88.1	405.0	842.9	-	842.9
February - Février.....	470.7			237.7	98.7	491.5	827.8	-	827.8
March - Mars.....	467.5			310.6	95.9	529.7	936.3	-	936.3
April - Avril.....	494.9			266.9	93.2	524.0	884.0	-	884.0
May - Mai.....	506.1			257.6	87.5	509.6	854.7	-	854.7
June - Juin.....	513.8			297.5	77.1	490.5	865.1	-	865.1
July - Juillet.....	512.5			266.1	79.6	490.8	836.4	-	836.4
August - Août.....	522.4			258.4	79.0	540.6	878.0	-	878.0
September - Septembre.....	538.6			311.5	92.1	538.0	941.7	-	941.7
October - Octobre.....	571.6			320.1	97.7	516.1	933.9	-	933.9
November - Novembre.....	592.2			338.3	103.4	322.5	964.2	-	964.2
December - Décembre.....	652.8			330.1	104.1	524.0	958.1	-	958.1
Total.....	6,294.4								
1976 - January - Janvier.....	616.0			320.6	106.9	524.2	951.7	-	951.7
February - Février.....	558.0			277.3	114.3	538.7	930.3	-	930.3
March - Mars.....	591.0			307.8	117.1	540.1	965.0	-	965.0
April - Avril.....	550.9			355.6	120.1	514.8	990.4	-	990.4
May - Mai.....	593.5			349.2	113.8	522.1	985.0	-	985.0
June - Juin.....	599.2			371.2	129.6	504.0	1,004.8	-	1,004.8
July - Juillet.....	585.6			423.8	116.0	555.2	1,095.0	-	1,095.0
August - Août.....	587.5			384.5	111.7	575.6	1,071.8	-	1,071.8
September - Septembre.....	629.0			428.5	119.2	542.0	1,089.7	-	1,089.7
October - Octobre.....	633.3			467.2	112.2	531.1	1,110.6	-	1,110.6
November - Novembre.....	693.7			463.4	129.6	534.2	1,127.2	-	1,127.2
December(r) - Décembre(r).....	754.3			477.8	144.7	537.6	1,160.1	-	1,160.1
Total.....	7,391.9								
1977 - January(p) - Janvier(p).....	727.8			506.4	147.5	512.5	1,166.5	-	1,166.5
Adjusted for seasonal variation - Chiffres désaisonnalisés(3)									
M.C.D. - M.D.C.	3				4	3	2		2
1975 - January - Janvier.....	421.3			250.7	87.2	510.9	848.8	-	848.8
February - Février.....	477.6			237.6	92.9	502.6	833.1	-	833.1
March - Mars.....	473.5			310.6	90.2	520.7	921.5	-	921.5
April - Avril.....	487.6			266.8	88.9	524.4	880.1	-	880.1
May - Mai.....	499.0			257.5	82.1	546.6	886.2	-	886.2
June - Juin.....	534.1			297.4	75.7	521.5	894.6	-	894.6
July - Juillet.....	503.2			266.1	80.3	494.9	841.3	-	841.3
August - Août.....	531.8			258.4	85.5	510.4	854.3	-	854.3
September - Septembre.....	554.5			311.5	96.5	492.5	900.5	-	900.5
October - Octobre.....	585.9			320.0	103.9	497.1	921.0	-	921.0
November - Novembre.....	612.6			338.3	105.6	521.5	965.4	-	965.4
December - Décembre.....	631.3			330.0	110.4	544.7	985.1	-	985.1
1976 - January - Janvier.....	575.9			320.6	105.6	532.0	958.2	-	958.2
February - Février.....	555.3			277.3	107.3	552.3	936.9	-	936.9
March - Mars.....	582.6			307.8	110.0	530.6	948.4	-	948.4
April - Avril.....	537.7			355.6	114.8	514.0	984.4	-	984.4
May - Mai.....	602.3			349.2	106.7	559.8	1,015.7	-	1,015.7
June - Juin.....	606.5			371.2	127.2	535.9	1,034.3	-	1,034.3
July - Juillet.....	579.7			423.8	117.2	560.1	1,101.1	-	1,101.1
August - Août.....	592.5			384.5	121.2	543.0	1,048.7	-	1,048.7
September - Septembre.....	650.5			428.5	125.0	495.9	1,049.4	-	1,049.4
October - Octobre.....	667.5			467.2	119.6	512.5	1,099.3	-	1,099.3
November - Novembre.....	696.3			463.4	132.3	533.6	1,129.3	-	1,129.3
December(r) - Décembre(r).....	716.8			477.8	147.7	546.0	1,171.5	-	1,171.5
1977 - January(p) - Janvier(p).....	713.7			506.4	144.9	520.9	1,172.2	-	1,172.2

See footnote(s) on page 63. - Voir note(s) à la page 63.

TABLE 3. Estimated Value of Shipments, Orders and Inventory in Manufacturing Industries grouped according to the Standard Industrial Classification - Continued

TABLEAU 3. Valeur estimative des livraisons, commandes et stocks des industries manufacturières groupées d'après la classification type des industries - suite

Group 19 - Chemical and Chemical Products Industries

Groupe 19 - Industrie chimique

Date	Shipments Livraisons	New orders received during month(t)	Unfilled orders at end of month(t)	All inventory held at end of month			Inventory held but not owned Stocks détenus mais non possédés	Total inventory owned Total des stocks possédés
		Nouvelles commandes reçues au cours du mois(t)	Commandes en carnet à la fin du mois(t)	Ensemble des stocks détenus à la fin du mois				
				Raw materials Matières premières	Goods in process Produits en cours	Finished products Produits finis		
millions of dollars - en millions de dollars								
Unadjusted for seasonal variation - Chiffres non-désaisonnalisés								
1973 - Average - Moyenne.....	291.9			252.9	63.3	240.0	556.3	556.3
1974 - Average - Moyenne.....	383.8			378.2	80.3	285.6	744.3	744.3
1975 - Average - Moyenne.....	416.6			506.4	103.3	416.6	1,026.4	1,026.4
1975 - January - Janvier.....	384.9			496.9	97.6	381.0	975.4	975.4
February - Février.....	385.5			504.8	102.8	393.1	1,000.6	1,000.6
March - Mars.....	393.6			512.2	104.3	414.3	1,030.8	1,030.8
April - Avril.....	417.3			511.5	107.6	423.1	1,042.1	1,042.1
May - Mai.....	442.6			508.1	107.2	421.3	1,036.6	1,036.6
June - Juin.....	435.2			502.7	108.5	420.3	1,031.6	1,031.6
July - Juillet.....	395.6			515.2	109.2	427.0	1,051.3	1,051.3
August - Août.....	392.7			518.2	104.6	430.5	1,053.9	1,053.9
September - Septembre.....	446.5			510.5	100.1	422.9	1,033.5	1,033.5
October - Octobre.....	459.4			500.7	97.8	409.1	1,007.6	1,007.6
November - Novembre.....	430.7			505.7	96.7	423.2	1,025.6	1,025.6
December - Décembre.....	415.1			459.8	103.3	434.4	1,027.6	1,027.6
Total.....	4,999.2							
1976 - January - Janvier.....	394.9			502.6	110.1	416.5	1,049.3	1,049.3
February - Février.....	425.6			489.8	110.9	453.4	1,054.0	1,054.0
March - Mars.....	487.4			487.2	107.6	463.0	1,057.8	1,057.8
April - Avril.....	483.8			483.0	110.7	466.4	1,060.2	1,060.2
May - Mai.....	513.3			471.0	115.6	459.1	1,045.7	1,045.7
June - Juin.....	512.5			476.1	118.9	464.0	1,058.9	1,058.9
July - Juillet.....	439.1			490.2	119.6	463.7	1,073.5	1,073.5
August - Août.....	450.9			498.2	119.4	468.0	1,085.6	1,085.6
September - Septembre.....	489.0			495.3	120.3	452.1	1,067.7	1,067.7
October - Octobre.....	479.0			477.5	123.9	464.9	1,066.3	1,066.3
November - Novembre.....	475.7			481.9	125.3	484.1	1,091.3	1,091.3
December(r) - Décembre(r).....	462.8			493.3	123.8	507.7	1,124.7	1,124.7
Total.....	5,613.9							
1977 - January(p) - Janvier(p).....	449.5			492.0	123.4	529.0	1,144.4	1,144.4
Adjusted for seasonal variation - Chiffres désaisonnalisés								
M.C.D. - M.D.C.	2			2	3	2	1	1
1975 - January - Janvier.....	405.9			493.8	95.0	371.2	960.0	960.0
February - Février.....	405.6			498.3	98.8	383.5	980.6	980.6
March - Mars.....	394.2			502.9	99.6	394.0	996.5	996.5
April - Avril.....	395.1			508.7	102.8	404.0	1,015.5	1,015.5
May - Mai.....	398.0			515.1	103.9	412.7	1,031.7	1,031.7
June - Juin.....	404.0			514.1	106.4	419.4	1,039.9	1,039.9
July - Juillet.....	411.2			519.8	112.3	430.7	1,062.8	1,062.8
August - Août.....	425.4			517.6	106.7	437.9	1,062.2	1,062.2
September - Septembre.....	432.2			512.8	103.8	439.5	1,056.1	1,056.1
October - Octobre.....	437.3			507.5	100.0	434.4	1,041.9	1,041.9
November - Novembre.....	442.9			505.0	102.6	440.4	1,048.0	1,048.0
December - Décembre.....	447.8			483.4	108.8	440.1	1,032.3	1,032.3
1976 - January - Janvier.....	424.0			499.5	107.2	425.5	1,032.2	1,032.2
February - Février.....	438.9			483.3	106.7	442.8	1,032.8	1,032.8
March - Mars.....	469.2			478.3	102.8	440.3	1,021.4	1,021.4
April - Avril.....	460.6			480.1	105.8	445.5	1,031.4	1,031.4
May - Mai.....	472.9			477.5	111.9	449.6	1,039.0	1,039.0
June - Juin.....	464.4			486.8	116.4	462.8	1,066.0	1,066.0
July - Juillet.....	464.7			494.5	123.1	467.6	1,085.2	1,085.2
August - Août.....	481.0			496.9	121.9	475.9	1,094.7	1,094.7
September - Septembre.....	471.5			497.7	125.0	469.6	1,092.3	1,092.3
October - Octobre.....	474.6			484.3	126.7	494.2	1,105.2	1,105.2
November - Novembre.....	477.0			481.3	133.2	504.3	1,118.8	1,118.8
December(r) - Décembre(r).....	493.5			485.1	131.1	515.2	1,131.4	1,131.4
1977 - January(p) - Janvier(p).....	492.5			486.8	119.9	516.7	1,123.4	1,123.4

See footnote(s) on page 63. - Voir notet(s) à la page 63.

TABLE 3. Estimated Value of Shipments, Orders and Inventory in Manufacturing Industries grouped according to the Standard Industrial Classification - Concluded

TABLEAU 3. Valeur estimative des livraisons, commandes et stocks des industries manufacturières groupées d'après la classification type des industries - fin

Group 20 - Miscellaneous Manufacturing Industries

Groupe 20 - Industries manufacturières diverses

Date	Shipments Livraisons	New orders received during month Nouvelles commandes reçues au cours du mois	Unfilled orders at end of month Commandes en carnet à la fin du mois	All inventory held at end of month Ensemble des stocks détenus à la fin du mois				Inventory held but not owned Stocks détenus mais non possédés	Total inventory owned Total des stocks possédés
				Raw materials Matières premières	Goods in process Produits en cours	Finished products Produits finis	Total		
millions of dollars - en millions de dollars									
Unadjusted for seasonal variation - Chiffres non-désaisonnalisés									
1973 - Average - Moyenne.....	121.3	126.7	155.7	161.7	73.1	101.2	336.0	-	336.0
1974 - Average - Moyenne.....	149.5	150.6	205.4	222.8	101.6	121.3	445.8	-	445.8
1975 - Average - Moyenne.....	152.1	153.0	202.7	221.0	117.4	144.7	483.2	-	483.2
1975 - January - Janvier.....	129.9	134.1	189.2	225.6	119.7	143.0	488.3	-	488.3
February - Février.....	139.1	144.8	194.9	221.9	121.5	144.5	487.9	-	487.9
March - Mars.....	143.3	149.0	200.6	221.1	123.9	143.8	488.8	-	488.8
April - Avril.....	149.7	150.3	201.2	217.8	122.8	143.6	484.2	-	484.2
May - Mai.....	147.2	152.7	206.7	218.9	123.9	146.3	489.2	-	489.2
June - Juin.....	151.2	148.7	204.2	217.3	118.5	150.6	486.4	-	486.4
July - Juillet.....	143.7	150.1	210.7	221.6	115.4	144.7	481.7	-	481.7
August - Août.....	154.4	156.2	212.5	223.8	116.3	143.3	483.4	-	483.4
September - Septembre.....	170.3	166.2	208.4	217.1	110.9	144.5	472.5	-	472.5
October - Octobre.....	175.3	173.7	206.9	226.9	111.2	143.5	481.6	-	481.6
November - Novembre.....	169.4	163.8	201.2	218.1	111.6	143.6	473.2	-	473.2
December - Décembre.....	152.3	146.9	195.7	222.3	113.9	145.3	481.4	-	481.4
Total.....	1,825.7								
1976 - January - Janvier.....	148.4	149.1	196.4	216.2	113.0	142.3	471.5	-	471.5
February - Février.....	158.9	164.1	201.6	215.3	115.3	141.5	472.0	-	472.0
March - Mars.....	174.2	173.0	200.4	214.8	113.6	145.8	474.2	-	474.2
April - Avril.....	162.6	162.0	199.7	212.0	116.8	146.6	475.4	-	475.4
May - Mai.....	164.4	162.8	198.1	217.4	119.9	150.6	487.8	-	487.8
June - Juin.....	173.5	175.8	200.5	211.8	120.2	152.4	484.4	-	484.4
July - Juillet.....	160.9	167.1	206.7	215.9	119.2	150.5	485.7	-	485.7
August - Août.....	168.5	161.2	199.3	214.1	115.0	142.4	471.5	-	471.5
September - Septembre.....	186.7	194.1	206.7	218.6	112.6	126.2	457.4	-	457.4
October - Octobre.....	177.1	180.1	209.7	214.2	111.5	146.2	471.9	-	471.9
November - Novembre.....	182.3	189.4	216.8	212.8	118.5	142.1	473.4	-	473.4
December(r) - Décembre(r).....	161.1	147.7	203.3	219.0	119.7	157.0	495.7	-	495.7
Total.....	2,018.8								
1977 - January(p) - Janvier(p).....	157.8	171.8	217.3	219.6	123.1	156.8	499.6	-	499.6
Adjusted for seasonal variation - Chiffres désaisonnalisés									
M.C.D. - M.D.C.	3	4	1	1	1	2	1		1
1975 - January - Janvier.....	146.8	143.7	202.5	231.3	119.7	146.2	497.2	-	497.2
February - Février.....	148.4	145.4	199.5	225.8	120.2	144.4	490.4	-	490.4
March - Mars.....	145.6	145.0	198.9	220.3	121.2	141.7	483.2	-	483.2
April - Avril.....	150.5	144.5	192.9	216.8	118.5	139.7	475.0	-	475.0
May - Mai.....	151.6	155.3	196.6	214.2	119.9	140.3	474.4	-	474.4
June - Juin.....	149.4	147.2	194.4	212.5	116.4	140.9	469.8	-	469.8
July - Juillet.....	153.0	155.8	197.2	215.0	115.6	141.8	472.4	-	472.4
August - Août.....	156.5	159.8	200.5	218.2	115.6	143.3	477.1	-	477.1
September - Septembre.....	154.6	161.6	207.5	215.7	113.5	146.4	475.6	-	475.6
October - Octobre.....	151.8	156.9	212.6	228.8	114.7	153.6	497.1	-	497.1
November - Novembre.....	153.0	156.2	215.8	226.4	117.0	150.8	494.2	-	494.2
December - Décembre.....	165.9	168.3	218.2	228.8	116.5	149.2	494.5	-	494.5
1976 - January - Janvier.....	169.5	161.6	210.3	221.6	112.9	145.4	479.9	-	479.9
February - Février.....	163.6	159.3	206.0	219.0	114.0	141.2	474.2	-	474.2
March - Mars.....	172.9	165.7	198.8	213.9	111.0	143.7	468.6	-	468.6
April - Avril.....	164.2	157.0	191.6	210.9	112.7	142.6	466.2	-	466.2
May - Mai.....	173.2	170.2	188.6	212.8	116.0	144.4	473.2	-	473.2
June - Juin.....	167.1	169.6	191.1	207.2	118.2	142.7	468.1	-	468.1
July - Juillet.....	175.7	178.0	193.4	209.6	119.5	147.8	476.9	-	476.9
August - Août.....	169.1	163.6	187.9	208.7	114.5	142.5	465.7	-	465.7
September - Septembre.....	166.6	184.7	206.0	217.2	115.6	127.8	460.6	-	460.6
October - Octobre.....	158.0	167.4	215.4	216.2	115.0	156.6	487.8	-	487.8
November - Novembre.....	163.1	180.1	232.4	221.1	124.4	149.1	494.6	-	494.6
December(r) - Décembre(r).....	172.0	158.4	218.8	219.4	121.1	156.8	497.3	-	497.3
1977 - January(p) - Janvier(p).....	180.2	190.0	228.6	224.1	122.8	158.7	505.6	-	505.6

TABLE 4. Estimated Value of Shipments, Orders and Inventory in Manufacturing Industries grouped according to an Economic Use Classification
 TABLEAU 4. Valeur estimative des livraisons, commandes et stocks des industries manufacturières groupées d'après la classification économique en fonction de l'utilisation

Non-durable Consumer Goods Industries
 Industries des biens de consommation non durables

Date	Shipments Livraisons	New orders received during month Nouvelles commandes reçues au cours du mois	Unfilled orders at end of month Commandes en carnet à la fin du mois	All inventory held at end of month Ensemble des stocks détenus à la fin du mois			Inventory held but not owned Stocks détenus mais non possédés	Total inventory owned Total des stocks possédés
				Raw materials Matières premières	Goods in process Produits en cours	Finished products Produits finis		
				Total				
millions of dollars - en millions de dollars								
Unadjusted for seasonal variation - Chiffres non-désaisonnalisés								
1973 - Average - Moyenne	1,504.2	1,506.8	296.7	956.1	251.2	966.9	2,174.4	2,174.4
1974 - Average - Moyenne	1,875.7	1,876.8	328.8	1,316.1	326.0	1,351.1	2,993.3	2,993.3
1975 - Average - Moyenne	2,122.8	2,122.6	331.9	1,475.6	359.1	1,587.3	3,422.1	3,422.1
1975 - January - Janvier	1,807.9	1,808.2	323.4	1,429.8	356.4	1,566.6	3,352.8	3,352.8
February - Février	1,919.7	1,900.9	304.6	1,398.5	365.3	1,551.3	3,315.3	3,315.3
March - Mars	1,966.5	1,981.0	319.1	1,495.2	363.4	1,597.5	3,456.2	3,456.2
April - Avril	2,005.5	2,032.2	345.8	1,472.7	372.6	1,620.5	3,466.0	3,466.0
May - Mai	2,077.7	2,088.4	356.4	1,480.6	364.3	1,619.4	3,464.5	3,464.5
June - Juin	2,141.3	2,184.0	369.1	1,519.4	347.9	1,599.1	3,466.5	3,466.5
July - Juillet	2,142.6	2,130.6	357.1	1,505.3	340.6	1,552.4	3,397.8	3,397.8
August - Août	2,195.3	2,174.2	336.0	1,462.9	343.0	1,606.2	3,412.3	3,412.3
September - Septembre	2,320.6	2,307.9	323.3	1,492.1	355.0	1,598.0	3,445.1	3,445.1
October - Octobre	2,358.5	2,352.2	317.1	1,473.9	364.7	1,582.2	3,420.9	3,420.9
November - Novembre	2,255.4	2,248.9	310.6	1,485.0	366.1	1,592.3	3,443.5	3,443.5
December - Décembre	2,282.3	2,292.1	320.3	1,491.3	370.4	1,562.0	3,423.8	3,423.8
Total	25,473.9							
1976 - January - Janvier	2,138.8	2,146.4	328.0	1,500.3	379.5	1,601.7	3,481.5	3,481.5
February - Février	2,170.0	2,172.4	330.3	1,476.1	392.6	1,638.8	3,507.4	3,507.4
March - Mars	2,331.4	2,340.3	339.2	1,527.3	401.6	1,666.0	3,594.9	3,594.9
April - Avril	2,262.9	2,286.6	362.9	1,606.6	413.4	1,649.2	3,669.3	3,669.3
May - Mai	2,306.7	2,316.4	372.7	1,626.8	415.1	1,688.0	3,729.9	3,729.9
June - Juin	2,397.2	2,387.9	363.3	1,657.6	426.9	1,684.4	3,768.9	3,768.9
July - Juillet	2,301.5	2,296.7	358.5	1,725.2	408.5	1,686.0	3,819.7	3,819.7
August - Août	2,348.9	2,335.0	344.6	1,665.3	394.2	1,708.0	3,767.5	3,767.5
September - Septembre	2,482.3	2,466.3	328.6	1,671.3	408.8	1,703.0	3,783.1	3,783.1
October - Octobre	2,448.2	2,442.7	323.1	1,692.8	419.1	1,682.0	3,793.9	3,793.9
November - Novembre	2,487.0	2,504.6	340.8	1,696.6	429.6	1,704.2	3,830.4	3,830.4
December (r) - Décembre (r)	2,506.9	2,499.4	333.3	1,711.5	437.4	1,681.9	3,830.8	3,830.8
Total	28,181.9							
1977 - January (p) - Janvier (p)	2,404.7	2,407.1	335.7	1,751.5	454.4	1,641.9	3,847.9	3,847.9
Adjusted for seasonal variation - Chiffres désaisonnalisés								
M.C.D. - M.H.C.	2	3	2	2	2	2	1	1
1975 - January - Janvier	1,954.6	1,957.1	328.6	1,441.9	355.2	1,586.8	3,383.9	3,383.9
February - Février	2,024.0	2,017.8	322.4	1,371.8	355.0	1,569.6	3,296.4	3,296.4
March - Mars	1,955.4	1,968.4	335.4	1,463.8	355.5	1,593.2	3,412.5	3,412.5
April - Avril	2,047.3	2,043.7	331.8	1,454.1	366.9	1,599.8	3,420.8	3,420.8
May - Mai	2,076.2	2,076.9	332.5	1,458.8	350.2	1,618.8	3,427.8	3,427.8
June - Juin	2,139.2	2,137.8	331.1	1,478.8	337.0	1,562.6	3,378.4	3,378.4
July - Juillet	2,115.7	2,120.2	335.6	1,473.7	343.3	1,573.4	3,390.4	3,390.4
August - Août	2,148.3	2,152.8	340.1	1,472.7	357.0	1,624.9	3,454.6	3,454.6
September - Septembre	2,182.3	2,189.2	347.0	1,540.3	365.2	1,577.2	3,482.7	3,482.7
October - Octobre	2,223.5	2,211.4	334.9	1,506.3	374.7	1,568.4	3,449.4	3,449.4
November - Novembre	2,240.6	2,226.1	320.4	1,528.3	372.1	1,581.1	3,481.5	3,481.5
December - Décembre	2,364.6	2,367.3	323.3	1,527.2	381.7	1,596.6	3,505.5	3,505.5
1976 - January - Janvier	2,337.5	2,347.2	333.1	1,512.2	378.3	1,622.0	3,512.5	3,512.5
February - Février	2,238.8	2,256.1	350.4	1,447.7	381.2	1,657.7	3,486.6	3,486.6
March - Mars	2,249.3	2,255.4	356.5	1,493.2	392.6	1,660.4	3,546.2	3,546.2
April - Avril	2,318.9	2,310.3	347.9	1,586.8	407.2	1,626.8	3,620.8	3,620.8
May - Mai	2,348.5	2,348.7	348.1	1,602.6	398.8	1,686.6	3,688.0	3,688.0
June - Juin	2,338.9	2,317.2	326.4	1,612.9	413.4	1,645.7	3,672.0	3,672.0
July - Juillet	2,309.4	2,320.2	337.2	1,689.9	412.7	1,709.1	3,811.7	3,811.7
August - Août	2,272.4	2,284.0	348.8	1,677.3	410.5	1,728.8	3,816.6	3,816.6
September - Septembre	2,323.2	2,326.6	352.2	1,726.0	420.5	1,680.9	3,827.4	3,827.4
October - Octobre	2,380.3	2,368.6	340.5	1,730.3	430.9	1,669.0	3,830.2	3,830.2
November - Novembre	2,406.4	2,418.0	352.1	1,745.6	434.9	1,693.1	3,873.6	3,873.6
December (r) - Décembre (r)	2,566.1	2,557.4	343.4	1,743.7	446.5	1,716.8	3,907.0	3,907.0
1977 - January (p) - Janvier (p)	2,656.5	2,656.5	343.4	1,770.1	452.9	1,658.4	3,881.4	3,881.4

TABLE 4. Estimated Value of Shipments, Orders and Inventory in Manufacturing Industries grouped according to an Economic Use Classification - Continued
 TABLEAU 4. Valeur estimative des livraisons, commandes et stocks des industries manufacturières groupées d'après la classification économique en fonction de l'utilisation - suite

Durable Consumer Goods Industries
 Industries des biens de consommation durables

Date	Shipments Livraisons	New orders received during month Nouvelles commandes reçues au cours du mois	Unfilled orders at end of month Commandes en carnet à la fin du mois	All inventory held at end of month Ensemble des stocks détenus à la fin du mois				Inventory held but not owned(1) Stocks détenus mais non possédés (1)	Total inventory owned(1) Total des stocks possédés (1)
				Raw materials Matières premières	Goods in process Produits en cours	Finished products Produits finis	Total		
millions of dollars - en millions de dollars									
Unadjusted for seasonal variation - Chiffres non-désaisonnalisés									
1973 - Average - Moyenne.....	272.1	280.7	224.4	327.8	122.7	278.9	729.5		
1974 - Average - Moyenne.....	322.9	322.7	302.8	459.3	163.7	319.7	942.8		
1975 - Average - Moyenne.....	310.9	308.1	209.7	391.3	173.6	375.5	940.4		
1975 - January - Janvier.....	262.4	261.5	248.3	436.3	170.9	386.0	993.3		
February - Février.....	277.8	278.0	248.4	418.8	172.6	404.4	995.9		
March - Mars.....	292.0	260.3	216.7	410.0	170.9	405.1	986.1		
April - Avril.....	296.2	281.5	202.0	401.0	172.2	396.6	969.9		
May - Mai.....	295.9	288.7	194.8	394.0	169.3	397.3	960.7		
June - Juin.....	311.0	306.6	190.4	379.7	176.7	401.6	958.1		
July - Juillet.....	286.3	293.6	197.8	384.2	168.1	380.8	933.2		
August - Août.....	298.1	299.1	198.8	383.5	174.0	360.6	918.1		
September - Septembre.....	357.4	353.7	195.1	370.5	173.0	342.7	886.3		
October - Octobre.....	367.9	379.6	206.7	372.4	174.3	336.7	883.5		
November - Novembre.....	351.6	346.2	201.4	369.7	177.0	343.5	890.4		
December - Décembre.....	334.7	348.7	215.4	374.9	183.9	350.3	909.2		
Total.....	3,732.0								
1976 - January - Janvier.....	305.5	335.9	245.9	375.2	183.4	364.4	923.1		
February - Février.....	344.9	342.7	243.6	378.9	185.9	384.7	949.5		
March - Mars.....	367.1	339.2	215.7	387.9	184.0	412.2	984.1		
April - Avril.....	340.3	341.1	216.5	383.8	179.5	425.1	988.4		
May - Mai.....	343.2	341.5	214.7	383.3	173.3	427.0	983.6		
June - Juin.....	365.6	361.9	211.0	375.8	176.5	417.8	970.1		
July - Juillet.....	318.9	328.9	221.0	386.4	177.5	392.0	956.0		
August - Août.....	337.4	339.5	223.2	382.8	177.9	377.5	938.2		
September - Septembre.....	378.4	372.9	217.6	379.2	173.6	372.4	925.2		
October - Octobre.....	366.2	355.1	206.5	380.8	182.8	377.8	943.3		
November - Novembre.....	368.1	371.9	210.3	371.3	187.1	391.3	949.7		
December(r) - Décembre(r).....	323.9	312.3	198.8	376.1	187.2	405.6	968.9		
Total.....	4,159.5								
1977 - January(p) - Janvier(p).....	312.5	320.8	207.1	378.4	190.5	407.9	976.8		
Adjusted for seasonal variation - Chiffres désaisonnalisés									
M.C.D. - M.D.C.....	3	3	1	1	2	2	1		
1975 - January - Janvier.....	302.2	287.1	252.5	442.4	173.2	389.9	1,005.5		
February - Février.....	315.7	303.4	240.2	419.0	172.4	394.7	986.1		
March - Mars.....	301.0	257.5	196.7	412.8	170.8	385.9	969.5		
April - Avril.....	302.4	299.5	193.8	404.2	169.8	368.1	942.1		
May - Mai.....	292.2	291.6	193.2	393.7	171.0	365.4	930.1		
June - Juin.....	302.2	304.8	195.8	379.5	178.0	373.9	931.4		
July - Juillet.....	307.5	318.3	206.6	376.5	168.5	379.0	924.0		
August - Août.....	315.6	311.7	202.7	374.8	169.3	372.8	916.9		
September - Septembre.....	314.6	305.0	193.1	370.9	169.9	368.3	909.1		
October - Octobre.....	303.5	315.9	205.5	373.6	175.0	370.1	918.7		
November - Novembre.....	322.0	324.1	207.6	374.0	179.5	367.5	921.0		
December - Décembre.....	363.6	386.3	230.3	375.1	186.5	369.4	931.0		
1976 - January - Janvier.....	351.2	370.3	249.5	380.7	185.8	367.7	934.2		
February - Février.....	383.5	369.4	235.4	379.2	185.6	374.9	939.7		
March - Mars.....	369.2	329.6	195.8	390.8	183.8	392.4	967.0		
April - Avril.....	339.4	351.5	207.9	387.2	177.0	394.6	958.8		
May - Mai.....	348.2	353.8	213.5	383.0	175.1	392.7	950.8		
June - Juin.....	351.6	355.6	217.5	375.7	177.9	389.6	943.2		
July - Juillet.....	342.7	355.9	230.7	378.6	178.0	390.6	947.2		
August - Août.....	353.8	351.1	228.0	374.0	172.9	390.5	937.4		
September - Septembre.....	336.2	323.8	215.6	379.7	170.4	400.4	950.5		
October - Octobre.....	311.0	300.2	204.8	382.0	183.6	415.3	980.9		
November - Novembre.....	325.5	337.3	216.6	375.6	189.7	418.4	983.7		
December(r) - Décembre(r).....	347.7	338.2	207.1	375.7	187.8	430.4	993.9		
1977 - January(p) - Janvier(p).....	368.1	362.5	201.5	383.2	190.8	409.6	983.6		

See footnot(e)s on page 63. - Voir not(e)s à la page 63.

TABLE 4. Estimated Value of Shipments, Orders and Inventory in Manufacturing Industries grouped according to an Economic Use Classification - Continued
 TABLEAU 4. Valeur estimative des livraisons, commandes et stocks des industries manufacturières groupées d'après la classification économique en fonction de l'utilisation - suite

Machinery and Equipment Industries
 Industries des machines et du matériel

Date	Shipments Livraisons	New orders received during month Nouvelles commandes reçues au cours du mois	Unfilled orders at end of month Commandes en carnet à la fin du mois	All inventory held at end of month Ensemble des stocks détenus à la fin du mois			Inventory held but not owned Stocks détenus mais non possédés	Total inventory owned Total des stocks possédés	
				Raw materials Matières premières	Goods in process Produits en cours	Finished products Produits finis			
				Total					
millions of dollars - en millions de dollars									
Unadjusted for seasonal variation - Chiffres non-désaisonnalisés									
1973 - Average - Moyenne.....	477.7	588.6	3,198.8	551.4	904.4	276.8	1,732.8	312.0	1,420.7
1974 - Average - Moyenne.....	605.7	768.8	5,106.1	773.5	1,101.7	324.4	2,199.8	356.3	1,843.4
1975 - Average - Moyenne.....	699.8	672.6	5,923.4	981.0	1,386.2	422.8	2,790.1	580.7	2,209.3
1975 - January Janvier.....	620.9	725.3	6,111.1	961.4	1,237.8	385.6	2,584.9	460.9	2,123.9
February Février.....	661.2	690.8	6,140.6	966.2	1,271.2	404.9	2,642.3	482.7	2,159.6
March Mars.....	738.9	695.0	6,096.7	975.5	1,337.8	423.7	2,737.2	535.6	2,201.5
April Avril.....	742.9	665.0	6,018.9	978.5	1,334.5	443.9	2,757.0	548.8	2,208.1
May Mai.....	720.9	754.1	6,052.0	988.0	1,375.1	438.9	2,802.1	572.5	2,229.5
June Juin.....	730.7	657.1	5,978.3	999.2	1,388.6	448.9	2,836.8	595.9	2,240.9
July Juillet.....	659.2	496.7	5,815.9	1,001.9	1,367.4	416.7	2,786.1	584.1	2,201.9
August Août.....	627.3	693.9	5,882.5	1,002.5	1,412.6	411.0	2,826.2	616.0	2,210.2
September Septembre.....	753.1	655.3	5,784.7	995.0	1,469.7	417.0	2,881.9	670.7	2,211.1
October Octobre.....	701.3	686.6	5,770.0	980.8	1,483.9	421.2	2,886.0	684.4	2,201.6
November Novembre.....	710.4	690.6	5,750.2	956.4	1,471.2	431.1	2,858.8	606.2	2,252.5
December Décembre.....	730.5	660.5	5,680.3	966.4	1,484.3	431.0	2,881.8	610.6	2,271.1
Total.....	8,397.8								
1976 - January Janvier.....	644.8	517.3	5,552.8	954.3	1,515.9	431.5	2,901.7	636.7	2,265.0
February Février.....	706.0	699.9	5,546.7	944.4	1,536.1	439.7	2,920.1	654.1	2,266.1
March Mars.....	848.1	679.0	5,377.7	959.8	1,533.6	444.1	2,937.4	631.3	2,306.2
April Avril.....	773.4	770.9	5,375.2	933.7	1,522.5	435.0	2,891.2	625.9	2,265.2
May Mai.....	771.0	638.5	5,242.8	932.8	1,426.4	427.4	2,786.6	605.6	2,181.0
June Juin.....	818.5	664.0	5,088.3	920.1	1,426.8	412.1	2,759.0	652.9	2,106.1
July Juillet.....	631.5	569.4	5,026.2	933.3	1,444.6	406.8	2,784.8	702.6	2,082.1
August Août.....	635.7	663.9	5,054.4	928.0	1,434.7	438.3	2,801.0	664.6	2,136.4
September Septembre.....	709.6	773.1	5,117.9	918.4	1,459.8	444.9	2,823.1	719.1	2,104.1
October Octobre.....	679.4	603.4	5,041.9	938.8	1,473.9	437.8	2,850.5	715.4	2,135.1
November Novembre.....	728.0	699.2	5,013.0	892.3	1,475.6	440.8	2,808.7	747.2	2,061.5
December(r) Décembre(p).....	788.8	715.1	4,939.3	905.5	1,468.3	408.8	2,787.7	678.6	2,104.1
Total.....	8,734.8								
1977 - January(p) Janvier(p).....	701.5	736.3	4,974.0	901.6	1,467.4	418.5	2,787.4	685.9	2,101.6
Adjusted for seasonal variation - Chiffres désaisonnalisés									
M.C.D. - M.D.C.....	3	6	1	1	1	2	1	2	1
1975 - January Janvier.....	674.5	756.6	6,047.0	959.2	1,265.2	389.3	2,613.7	485.5	2,128.2
February Février.....	683.7	725.8	6,089.0	964.5	1,302.1	400.2	2,666.8	513.2	2,153.6
March Mars.....	687.1	710.5	6,112.5	972.1	1,322.8	409.1	2,704.0	540.7	2,163.0
April Avril.....	710.2	689.8	6,092.1	975.7	1,346.2	435.1	2,757.0	566.1	2,190.9
May Mai.....	703.9	742.1	6,130.3	982.6	1,380.7	425.3	2,788.6	583.7	2,204.9
June Juin.....	699.5	657.1	6,087.9	998.6	1,375.7	433.4	2,807.7	597.7	2,210.0
July Juillet.....	730.1	485.8	5,843.6	1,000.8	1,374.4	421.7	2,796.9	582.8	2,214.1
August Août.....	724.1	724.9	5,844.3	999.7	1,395.5	424.2	2,819.4	593.8	2,225.6
September Septembre.....	728.2	617.0	5,733.1	996.9	1,439.3	424.6	2,860.8	630.7	2,230.1
October Octobre.....	680.5	639.7	5,692.3	989.4	1,457.1	434.8	2,881.3	656.5	2,224.8
November Novembre.....	700.0	793.8	5,786.1	972.1	1,455.6	441.3	2,869.0	576.7	2,292.3
December Décembre.....	686.3	540.0	5,639.8	961.7	1,510.2	436.0	2,913.6	628.3	2,285.6
1976 - January Janvier.....	704.3	555.4	5,490.8	952.0	1,549.8	435.5	2,937.3	671.3	2,266.0
February Février.....	708.9	714.3	5,496.2	942.8	1,573.7	434.4	2,950.9	695.7	2,255.2
March Mars.....	776.8	675.5	5,394.9	936.2	1,515.5	428.6	2,900.3	636.9	2,263.4
April Avril.....	738.6	789.2	5,445.8	930.9	1,536.9	426.6	2,894.4	645.8	2,248.6
May Mai.....	763.5	633.1	5,315.1	927.8	1,432.1	414.3	2,774.2	617.6	2,156.6
June Juin.....	772.3	642.4	5,185.2	919.4	1,413.8	397.7	2,730.9	654.3	2,076.6
July Juillet.....	707.1	571.3	5,049.4	932.5	1,451.9	412.2	2,796.6	700.9	2,095.7
August Août.....	733.3	701.7	5,017.8	925.8	1,417.1	452.5	2,795.4	640.1	2,155.3
September Septembre.....	673.6	731.5	5,075.7	920.1	1,429.7	453.1	2,802.9	676.4	2,126.5
October Octobre.....	675.6	873.1	4,973.2	947.4	1,447.9	452.0	2,847.3	686.2	2,161.1
November Novembre.....	713.5	784.1	5,043.8	907.3	1,460.5	451.2	2,819.0	711.2	2,107.8
December(r) Décembre(r).....	745.7	601.0	4,899.1	898.9	1,496.9	411.1	2,806.9	677.4	2,129.5
1977 - January(p) Janvier(p).....	780.2	806.9	4,925.8	899.2	1,487.6	420.6	2,807.4	739.0	2,068.4

TABLE 4. Estimated Value of Shipments, Orders and Inventory in Manufacturing Industries grouped according to an Economic Use Classification - Continued
 TABLEAU 4. Valeur estimative des livraisons, commandes et stocks des industries manufacturières groupées d'après la classification économique en fonction de l'utilisation - suite

Construction Materials and Component Industries

Industries des matériaux et des éléments de construction

Date	Shipments Livraisons	New orders received during month Nouvelles commandes reçues au cours du mois	Unfilled orders at end of month Commandes en carnet à la fin du mois	All inventory held at end of month Ensemble des stocks détenus à la fin du mois				Inventory held but not owned Stocks détenus mais non possédés	Total inventory owned Total des stocks possédés	
				Raw materials Matières premières		Goods in process Produits en cours	Finished products Produits finis			Total
millions of dollars - en millions de dollars										
Unadjusted for seasonal variation - Chiffres non-désaisonnalisés										
1973 - Average - Moyenne.....	538.9	577.0	1,074.7	493.9	342.4	310.5	1,147.0	107.8	1,039.2	
1974 - Average - Moyenne.....	671.8	727.5	1,781.0	732.2	493.3	353.9	1,579.5	161.4	1,418.0	
1975 - Average - Moyenne.....	716.4	712.7	1,978.8	809.9	574.0	423.7	1,807.7	178.4	1,629.3	
1975 - January - Janvier.....	596.4	669.3	2,025.6	830.8	528.4	396.4	1,755.6	156.8	1,598.8	
February - Février.....	610.3	604.1	2,019.4	830.8	548.2	414.9	1,794.0	160.5	1,633.4	
March - Mars.....	656.5	645.5	2,008.5	824.3	545.7	441.2	1,811.3	156.9	1,654.4	
April - Avril.....	693.1	628.3	1,943.6	823.9	557.0	444.4	1,825.4	162.6	1,662.8	
May - Mai.....	727.0	762.5	1,979.1	818.5	572.1	446.7	1,837.4	182.4	1,655.0	
June - Juin.....	776.6	736.6	1,939.1	817.9	572.5	438.2	1,828.7	178.7	1,650.0	
July - Juillet.....	743.9	801.5	1,996.7	832.0	576.2	420.5	1,828.8	184.7	1,644.0	
August - Août.....	720.8	734.5	2,010.5	809.9	598.8	412.9	1,821.7	197.6	1,624.1	
September - Septembre.....	776.0	724.2	1,958.7	804.0	593.5	409.5	1,807.0	187.6	1,619.4	
October - Octobre.....	815.2	851.9	1,995.4	783.1	590.2	407.9	1,781.3	202.0	1,579.3	
November - Novembre.....	771.6	736.6	1,960.4	769.0	614.7	411.9	1,795.6	202.4	1,593.2	
December - Décembre.....	709.1	657.2	1,908.4	775.0	590.2	440.1	1,805.5	168.3	1,637.1	
Total.....	8,597.2									
1976 - January - Janvier.....	645.6	630.8	1,893.8	782.0	617.5	468.4	1,857.9	169.1	1,698.8	
February - Février.....	701.1	574.9	1,767.6	781.9	654.4	487.1	1,923.3	173.5	1,749.9	
March - Mars.....	793.0	744.1	1,718.7	807.5	632.1	506.6	1,946.2	151.9	1,794.3	
April - Avril.....	810.4	774.1	1,682.5	805.9	635.0	512.5	1,953.3	154.0	1,799.3	
May - Mai.....	833.4	914.0	1,763.0	806.5	651.1	518.9	1,976.6	178.9	1,797.7	
June - Juin.....	882.8	865.0	1,745.2	814.8	620.4	513.1	1,948.2	160.1	1,788.1	
July - Juillet.....	791.4	771.0	1,724.8	811.2	613.2	502.9	1,927.3	170.1	1,757.2	
August - Août.....	802.7	844.2	1,766.4	816.8	629.0	485.6	1,931.4	180.0	1,751.4	
September - Septembre.....	838.4	826.8	1,754.7	801.3	618.8	483.0	1,903.0	175.0	1,728.1	
October - Octobre.....	818.7	801.3	1,737.3	802.4	615.7	474.9	1,892.9	175.3	1,717.2	
November - Novembre.....	830.8	802.7	1,709.2	787.0	631.7	476.1	1,894.8	180.3	1,714.5	
December(r) - Décembre(r).....	747.0	744.2	1,706.4	780.7	607.8	484.6	1,873.1	162.0	1,711.1	
Total.....	9,495.2									
1977 - January(p) - Janvier(p).....	706.2	734.0	1,734.3	772.7	619.1	494.7	1,886.5	164.1	1,722.4	
Adjusted for seasonal variation - Chiffres désaisonnalisés										
M.C.II. - M.D.C.	3	6	2	1	2	2	1	3	2	
1975 - January - Janvier.....	690.3	702.0	2,053.1	820.4	550.9	393.1	1,764.4	177.6	1,586.8	
February - Février.....	688.8	674.6	2,038.9	822.0	565.6	407.9	1,795.5	175.9	1,619.6	
March - Mars.....	675.8	632.3	1,995.4	819.4	551.6	416.8	1,787.8	164.4	1,623.4	
April - Avril.....	691.6	638.8	1,942.6	818.4	548.7	418.2	1,785.3	161.9	1,623.4	
May - Mai.....	690.5	695.9	1,948.0	819.7	556.3	427.5	1,803.5	177.5	1,626.0	
June - Juin.....	711.7	671.9	1,908.2	812.6	554.5	423.3	1,790.4	173.8	1,616.6	
July - Juillet.....	717.7	747.0	1,937.5	823.8	562.4	426.2	1,812.4	174.3	1,638.1	
August - Août.....	730.2	751.4	1,958.7	811.1	576.7	425.2	1,813.0	182.2	1,630.8	
September - Septembre.....	716.8	715.7	1,957.6	808.4	587.6	428.2	1,824.2	179.4	1,644.8	
October - Octobre.....	748.4	807.2	2,016.4	795.6	580.4	432.3	1,808.3	185.5	1,622.8	
November - Novembre.....	764.9	751.6	2,003.1	790.1	614.7	440.7	1,845.5	190.1	1,655.4	
December - Décembre.....	768.4	762.6	1,997.3	778.1	644.3	448.9	1,871.3	198.8	1,672.5	
1976 - January - Janvier.....	756.7	677.8	1,918.5	771.8	643.3	464.3	1,879.4	191.5	1,687.9	
February - Février.....	775.4	642.0	1,785.1	773.5	675.2	479.1	1,927.8	190.2	1,737.6	
March - Mars.....	784.6	705.9	1,706.4	802.4	638.8	478.8	1,920.0	159.2	1,760.8	
April - Avril.....	820.2	798.4	1,684.6	800.3	625.9	482.5	1,908.7	153.2	1,755.5	
May - Mai.....	805.2	855.0	1,734.4	808.1	633.5	497.0	1,938.6	174.4	1,764.2	
June - Juin.....	785.7	767.9	1,716.6	809.8	600.7	495.7	1,906.2	155.8	1,750.4	
July - Juillet.....	786.0	742.5	1,673.1	803.1	598.3	509.9	1,911.3	160.6	1,750.7	
August - Août.....	794.4	842.7	1,721.4	818.3	605.9	499.9	1,924.1	165.8	1,758.3	
September - Septembre.....	765.2	797.5	1,753.7	805.2	613.5	504.8	1,923.5	167.7	1,755.8	
October - Octobre.....	786.4	788.4	1,755.7	815.5	606.0	503.2	1,924.7	160.9	1,763.8	
November - Novembre.....	798.2	789.8	1,747.3	808.8	631.6	509.3	1,949.7	169.2	1,780.5	
December(r) - Décembre(r).....	805.4	790.9	1,732.8	789.6	649.5	497.5	1,936.6	181.8	1,754.8	
1977 - January(p) - Janvier(p).....	846.7	852.9	1,739.0	767.5	634.9	488.7	1,891.1	182.8	1,708.3	

TABLE 4. Estimated Value of Shipments, Orders and Inventory in Manufacturing Industries grouped according to an Economic Use Classification - Continued
 TABLE 4. Valeur estimative des livraisons, commandes et stocks des industries manufacturières groupées d'après la classification économique en fonction de l'utilisation - suite

Other Intermediate Goods and Supplies Industries
 Industries des autres produits et fournitures intermédiaires

Date	Shipments Livraisons	New orders received during month Nouvelles commandes reçues au cours du mois	Unfilled orders at end of month Commandes en carnet à la fin du mois	All inventory held at end of month Ensemble des stocks détenus à la fin du mois			Inventory held but not owned(1) Stocks détenus mais non possédés (1)	Total inventory owned(1) Total des stocks possédés (1)
				Raw materials Matières premières	Goods in process Produits en cours	Finished products Produits finis		
millions of dollars - en millions de dollars								
Unadjusted for seasonal variation - Chiffres non-désaisonnalisés								
1973 - Average - Moyenne.....	1,611.6	1,654.3	1,441.5	1,254.1	541.3	1,023.4	2,818.9	
1974 - Average - Moyenne.....	2,003.1	2,021.2	1,885.1	1,820.6	671.7	1,189.4	3,681.8	
1975 - Average - Moyenne.....	2,058.0	2,041.8	1,693.1	2,128.9	781.7	1,578.9	4,489.6	
1975 - January - Janvier.....	1,974.2	1,907.8	1,831.6	2,199.3	782.3	1,572.6	4,554.2	
February - Février.....	1,928.4	1,915.8	1,819.0	2,135.3	772.9	1,631.0	4,539.3	
March - Mars.....	2,020.1	1,961.8	1,760.7	2,110.6	758.5	1,684.8	4,554.0	
April - Avril.....	2,078.2	2,015.4	1,697.9	2,078.1	777.6	1,697.5	4,553.4	
May - Mai.....	2,148.9	2,149.2	1,698.2	2,074.6	778.4	1,697.3	4,462.4	
June - Juin.....	2,108.0	2,003.0	1,593.2	2,081.6	778.5	1,598.8	4,459.0	
July - Juillet.....	1,930.7	1,911.3	1,573.8	2,106.8	781.1	1,527.6	4,415.6	
August - Août.....	1,885.8	1,970.7	1,658.7	2,111.3	787.6	1,504.6	4,403.5	
September - Septembre.....	2,177.3	2,190.5	1,671.9	2,102.3	794.4	1,499.9	4,396.7	
October - Octobre.....	2,262.2	2,225.7	1,635.4	2,117.4	774.5	1,501.7	4,393.7	
November - Novembre.....	2,124.0	2,160.9	1,672.4	2,161.5	791.7	1,527.9	4,481.3	
December - Décembre.....	2,057.8	2,089.3	1,703.8	2,267.8	802.7	1,590.9	4,661.5	
Total.....	24,696.2							
1976 - January - Janvier.....	2,062.9	2,038.0	1,679.0	2,127.3	854.5	1,601.8	4,583.6	
February - Février.....	2,163.9	2,222.2	1,737.3	2,084.7	858.3	1,647.2	4,590.1	
March - Mars.....	2,472.3	2,558.0	1,823.0	2,052.9	866.9	1,742.0	4,611.8	
April - Avril.....	2,377.6	2,452.4	1,897.8	2,066.5	861.0	1,756.4	4,683.9	
May - Mai.....	2,460.1	2,395.8	1,833.5	2,089.0	877.7	1,653.7	4,620.3	
June - Juin.....	2,530.4	2,518.3	1,821.4	2,141.2	897.8	1,643.3	4,682.2	
July - Juillet.....	2,049.1	2,049.7	1,822.0	2,182.4	915.8	1,622.8	4,721.1	
August - Août.....	2,224.2	2,235.6	1,833.4	2,204.5	930.0	1,627.6	4,762.2	
September - Septembre.....	2,441.8	2,367.7	1,759.3	2,199.9	942.9	1,624.3	4,767.0	
October - Octobre.....	2,343.9	2,283.3	1,698.6	2,216.4	935.0	1,655.0	4,806.4	
November - Novembre.....	2,460.8	2,432.6	1,670.4	2,237.3	956.0	1,698.0	4,891.3	
December(r) - Décembre(r).....	2,245.2	2,244.6	1,669.7	2,275.5	959.4	1,770.9	5,005.8	
Total.....	27,832.3							
1977 - January(p) - Janvier(p).....	2,297.5	2,373.9	1,746.1	2,207.1	993.0	1,816.0	5,016.1	
Adjusted for seasonal variation - Chiffres désaisonnalisés								
M.C.B. - M.D.C.	2	6	2	1	1	1	1	
1975 - January - Janvier.....	2,013.9	1,916.3	1,815.2	2,152.9	768.5	1,523.8	4,445.2	
February - Février.....	1,994.1	1,965.7	1,786.8	2,145.6	769.5	1,549.5	4,464.6	
March - Mars.....	1,964.0	1,912.8	1,735.6	2,180.8	757.9	1,579.3	4,518.0	
April - Avril.....	2,000.3	1,959.6	1,694.9	2,136.3	775.5	1,595.0	4,506.8	
May - Mai.....	2,010.6	1,985.7	1,670.0	2,118.5	779.4	1,588.6	4,486.5	
June - Juin.....	2,022.6	1,958.0	1,605.4	2,131.3	786.4	1,597.3	4,515.0	
July - Juillet.....	2,076.4	2,048.9	1,577.9	2,093.9	791.0	1,590.8	4,475.7	
August - Août.....	2,117.3	2,183.0	1,643.6	2,084.7	775.2	1,567.7	4,427.6	
September - Septembre.....	2,097.8	2,146.2	1,692.0	2,093.9	788.2	1,594.3	4,476.4	
October - Octobre.....	2,123.6	2,110.4	1,678.8	2,108.5	783.2	1,592.5	4,484.2	
November - Novembre.....	2,130.4	2,147.6	1,696.0	2,135.8	801.4	1,584.8	4,522.0	
December - Décembre.....	2,166.1	2,187.2	1,717.1	2,170.8	806.5	1,588.5	4,565.8	
1976 - January - Janvier.....	2,142.0	2,090.4	1,665.5	2,081.3	838.9	1,552.0	4,472.2	
February - Février.....	2,202.4	2,244.0	1,707.1	2,093.5	854.7	1,565.5	4,513.7	
March - Mars.....	2,304.2	2,393.3	1,798.2	2,121.4	866.3	1,633.0	4,620.7	
April - Avril.....	2,303.8	2,402.2	1,896.6	2,124.0	858.5	1,650.0	4,632.5	
May - Mai.....	2,365.8	2,277.0	1,802.8	2,132.0	878.7	1,633.9	4,644.6	
June - Juin.....	2,353.8	2,386.4	1,835.4	2,191.6	906.8	1,641.6	4,740.0	
July - Juillet.....	2,263.1	2,255.4	1,827.7	2,168.6	927.4	1,691.0	4,787.0	
August - Août.....	2,445.2	2,432.9	1,815.4	2,176.9	915.4	1,696.5	4,788.8	
September - Septembre.....	2,325.1	2,290.5	1,780.8	2,192.4	935.7	1,726.1	4,844.2	
October - Octobre.....	2,307.2	2,271.1	1,744.7	2,209.1	946.1	1,754.8	4,910.0	
November - Novembre.....	2,373.6	2,321.1	1,692.2	2,211.2	968.0	1,761.3	4,940.5	
December(r) - Décembre(r).....	2,369.4	2,337.0	1,659.8	2,180.9	967.0	1,760.3	4,908.2	
1977 - January(p) - Janvier(p).....	2,463.3	2,540.7	1,737.2	2,154.6	967.9	1,763.6	4,886.1	

See footnote(s) on page 63. - Voir note(s) à la page 63.

TABLE 4. Estimated Value of Shipments, Orders and Inventory in Manufacturing Industries grouped according to an Economic Use Classification - Continued
 TABLEAU 4. Valeur estimative des livraisons, commandes et stocks des industries manufacturières groupées d'après la classification économique en fonction de l'utilisation - suite

Export-based Industries
 Industries orientées vers l'exportation

Date	Shipments Livraisons	New orders received during month Nouvelles commandes reçues au cours du mois	Unfilled orders at end of month Commandes en carnet à la fin du mois	All inventory held at end of month Ensemble des stocks détenus à la fin du mois				Inventory held but not owned Stocks détenus mais non possédés	Total inventory owned Total des stocks possédés
				Raw materials Matières premières	Goods in process Produits en cours	Finished products Produits finis	Total		
millions of dollars - en millions de dollars									
Unadjusted for seasonal variation - Chiffres non-désaisonnalisés									
1973 - Average - Moyenne.....	1,153.3	1,175.5	471.1	643.6	659.5	514.5	1,817.7	-	1,817.7
1974 - Average - Moyenne.....	1,391.9	1,379.9	510.4	850.6	750.4	620.6	2,216.6	-	2,221.6
1975 - Average - Moyenne.....	1,391.7	1,382.8	372.8	1,164.6	831.2	708.1	2,794.0	-	2,704.0
1975 - January - Janvier.....	1,246.4	1,286.6	492.5	1,102.7	821.4	656.9	2,581.1	-	2,581.1
February - Février.....	1,288.8	1,236.3	440.0	1,109.1	803.9	692.1	2,605.1	-	2,605.1
March - Mars.....	1,417.9	1,427.6	449.5	1,111.5	821.1	724.8	2,657.5	-	2,657.5
April - Avril.....	1,484.3	1,429.5	394.8	1,121.3	806.7	723.1	2,651.2	-	2,651.2
May - Mai.....	1,529.7	1,497.3	362.3	1,092.5	832.4	728.7	2,653.7	-	2,653.7
June - Juin.....	1,524.2	1,454.9	293.0	1,143.9	808.1	724.0	2,676.1	-	2,676.1
July - Juillet.....	1,253.7	1,244.1	283.5	1,179.7	803.0	701.5	2,684.3	-	2,684.3
August - Août.....	1,202.4	1,198.8	279.8	1,201.6	815.0	709.1	2,725.8	-	2,725.8
September - Septembre.....	1,365.1	1,422.7	337.5	1,231.7	827.6	698.6	2,758.0	-	2,758.0
October - Octobre.....	1,482.0	1,535.7	391.2	1,238.6	844.7	721.4	2,804.8	-	2,804.8
November - Novembre.....	1,505.3	1,517.7	403.6	1,201.3	879.5	722.2	2,803.1	-	2,803.1
December - Décembre.....	1,400.2	1,342.9	346.2	1,241.1	911.3	694.6	2,847.2	-	2,847.2
Total.....	16,700.6								
1976 - January - Janvier.....	1,389.5	1,423.6	380.3	1,234.8	894.5	742.0	2,871.4	-	2,871.4
February - Février.....	1,454.0	1,448.9	375.3	1,225.6	887.5	772.5	2,885.5	-	2,885.5
March - Mars.....	1,734.8	1,773.0	413.5	1,188.7	936.3	799.6	2,924.6	-	2,924.6
April - Avril.....	1,803.5	1,821.3	431.3	1,148.1	883.1	799.7	2,830.8	-	2,830.8
May - Mai.....	1,770.4	1,750.0	411.0	1,091.8	847.7	802.2	2,741.7	-	2,741.7
June - Juin.....	1,795.9	1,743.2	358.3	1,091.6	843.3	803.8	2,738.7	-	2,738.7
July - Juillet.....	1,354.6	1,364.7	368.4	1,148.1	859.0	841.6	2,848.8	-	2,848.8
August - Août.....	1,593.0	1,606.9	382.2	1,170.8	854.9	866.6	2,892.3	-	2,892.3
September - Septembre.....	1,688.4	1,645.6	339.4	1,210.0	885.7	912.8	3,008.6	-	3,008.6
October - Octobre.....	1,647.2	1,669.6	361.8	1,276.2	946.2	885.9	3,108.3	-	3,108.3
November - Novembre.....	1,817.9	1,797.2	341.0	1,254.5	937.8	903.8	3,096.1	-	3,096.1
December(r) - Décembre(r).....	1,699.6	1,717.8	359.2	1,317.9	923.2	887.4	3,128.5	-	3,128.5
Total.....	19,748.7								
1977 - January(p) - Janvier(p).....	1,724.2	1,794.6	429.6	1,306.8	951.5	967.8	3,226.0	-	3,226.0
Adjusted for seasonal variation - Chiffres désaisonnalisés									
M.C.D. - M.D.C.....	3	3	2	1	2	2	1		1
1975 - January - Janvier.....	1,271.9	1,297.3	465.3	1,071.0	796.5	664.8	2,532.3	-	2,532.3
February - Février.....	1,341.3	1,309.4	433.4	1,096.5	779.6	689.3	2,565.4	-	2,565.4
March - Mars.....	1,346.3	1,332.2	419.3	1,121.9	793.9	714.6	2,630.4	-	2,630.4
April - Avril.....	1,367.1	1,337.1	389.3	1,190.9	807.1	718.6	2,716.6	-	2,716.6
May - Mai.....	1,395.6	1,376.9	370.6	1,169.8	849.1	743.9	2,762.8	-	2,762.8
June - Juin.....	1,403.6	1,349.7	316.7	1,220.2	835.6	748.5	2,804.3	-	2,804.3
July - Juillet.....	1,419.3	1,397.7	295.1	1,203.8	866.2	736.4	2,806.4	-	2,806.4
August - Août.....	1,495.1	1,493.1	293.1	1,204.3	828.1	682.7	2,715.1	-	2,715.1
September - Septembre.....	1,383.2	1,445.0	354.9	1,202.4	829.6	668.3	2,700.3	-	2,700.3
October - Octobre.....	1,393.0	1,430.5	392.4	1,188.8	844.8	684.1	2,717.7	-	2,717.7
November - Novembre.....	1,438.8	1,433.0	386.6	1,146.8	863.5	717.4	2,727.7	-	2,727.7
December - Décembre.....	1,472.1	1,422.5	337.0	1,171.8	885.9	739.4	2,797.1	-	2,797.1
1976 - January - Janvier.....	1,437.0	1,458.4	358.5	1,199.0	867.9	751.6	2,818.5	-	2,818.5
February - Février.....	1,489.6	1,501.4	370.3	1,210.6	861.0	769.9	2,841.5	-	2,841.5
March - Mars.....	1,582.7	1,598.3	385.9	1,198.5	905.5	787.9	2,891.9	-	2,891.9
April - Avril.....	1,705.8	1,744.5	424.6	1,218.6	884.5	793.9	2,897.0	-	2,897.0
May - Mai.....	1,638.1	1,633.2	419.7	1,167.8	864.6	818.4	2,850.8	-	2,850.8
June - Juin.....	1,591.5	1,559.7	387.9	1,163.7	872.4	830.8	2,866.9	-	2,866.9
July - Juillet.....	1,585.8	1,581.4	383.5	1,170.5	926.3	882.7	2,979.5	-	2,979.5
August - Août.....	1,926.4	1,943.0	400.1	1,174.1	868.6	835.1	2,877.8	-	2,877.8
September - Septembre.....	1,710.6	1,667.6	357.1	1,182.4	887.7	873.3	2,943.4	-	2,943.4
October - Octobre.....	1,603.6	1,609.7	363.2	1,226.1	946.1	840.3	3,012.5	-	3,012.5
November - Novembre.....	1,674.9	1,638.5	326.8	1,199.1	920.3	898.2	3,017.6	-	3,017.6
December(r) - Décembre(r).....	1,790.6	1,809.4	345.6	1,258.9	900.1	947.8	3,106.8	-	3,106.8
1977 - January(p) - Janvier(p).....	1,862.6	1,922.2	405.2	1,261.6	925.3	982.3	3,169.2	-	3,169.2

TABLE 4. Estimated Value of Shipments, Orders and Inventory in Manufacturing Industries grouped according to an Economic Use Classification - Concluded
 TABLEAU 4. Valeur estimative des livraisons, commandes et stocks des industries manufacturières groupées d'après la classification économique en fonction de l'utilisation - fin

Supplementary Classification - Automotive Products Industries
 Classification complémentaire - Industries connexes de l'automobile

Date	Shipments Livraisons	New orders received during month Nouvelles commandes reçues au cours du mois	Unfilled orders at end of month Commandes en carnet à la fin du mois	All inventory held at end of month Ensemble des stocks détenus à la fin du mois			Inventory held but not owned Stocks détenus mais non possédés	Total inventory owned Total des stocks possédés	
				Raw materials Matières premières	Goods in process Produits en cours	Finished products Produits finis			
				Total					
millions of dollars - en millions de dollars									
Unadjusted for seasonal variation - Chiffres non-désaisonnalisés									
1973 - Average - Moyenne.....	926.8	942.6	274.5	364.7	325.7	449.6	1,140.1	-	1,140.1
1974 - Average - Moyenne.....	1,157.4	1,152.3	360.8	590.2	407.2	669.5	1,656.9	-	1,656.9
1975 - Average - Moyenne.....	1,333.8	1,327.4	245.6	622.6	467.9	836.7	1,927.3	-	1,927.3
1975 - January - Janvier.....	1,093.7	1,065.5	296.1	640.3	475.6	798.5	1,914.6	-	1,914.6
February - Février.....	1,157.8	1,147.8	286.1	611.9	460.4	829.2	1,901.6	-	1,901.6
March - Mars.....	1,291.1	1,281.3	276.3	667.3	449.7	861.5	1,978.6	-	1,978.6
April - Avril.....	1,348.1	1,320.5	248.7	607.8	450.9	869.4	1,928.2	-	1,928.2
May - Mai.....	1,366.2	1,348.2	230.7	587.3	458.6	844.2	1,890.2	-	1,890.2
June - Juin.....	1,352.4	1,334.0	212.3	611.5	450.6	833.1	1,895.3	-	1,895.3
July - Juillet.....	1,160.4	1,156.5	208.5	562.7	447.2	812.7	1,822.7	-	1,822.7
August - Août.....	1,192.1	1,205.7	222.1	574.1	443.1	862.2	1,879.5	-	1,879.5
September - Septembre.....	1,439.0	1,443.7	226.8	644.0	458.6	856.7	1,959.4	-	1,959.4
October - Octobre.....	1,558.7	1,567.9	235.9	636.5	473.1	820.8	1,930.5	-	1,930.5
November - Novembre.....	1,546.6	1,566.9	256.2	661.9	512.9	827.3	2,002.2	-	2,002.2
December - Décembre.....	1,499.7	1,491.3	247.9	665.7	534.6	824.4	2,024.7	-	2,024.7
Total.....	16,006.4								
1976 - January - Janvier.....	1,534.5	1,549.7	263.1	656.3	505.8	840.6	2,002.7	-	2,002.7
February - Février.....	1,505.6	1,499.4	256.8	618.5	501.2	865.1	1,984.7	-	1,984.7
March - Mars.....	1,700.3	1,697.8	254.3	651.0	550.6	868.1	2,069.7	-	2,069.7
April - Avril.....	1,645.3	1,642.9	252.0	703.9	524.0	843.4	2,071.4	-	2,071.4
May - Mai.....	1,648.0	1,634.1	238.0	691.2	504.2	843.6	2,038.9	-	2,038.9
June - Juin.....	1,729.9	1,710.7	218.8	693.6	518.7	819.3	2,031.6	-	2,031.6
July - Juillet.....	1,223.2	1,231.0	226.6	767.9	519.7	841.7	2,129.3	-	2,129.3
August - Août.....	1,475.1	1,491.3	242.7	753.1	520.0	888.7	2,161.7	-	2,161.7
September - Septembre.....	1,656.3	1,638.4	224.9	795.6	555.8	893.3	2,244.7	-	2,244.7
October - Octobre.....	1,598.1	1,599.0	225.8	853.6	585.3	842.2	2,281.1	-	2,281.1
November - Novembre.....	1,828.2	1,830.5	238.1	848.3	592.7	869.6	2,310.7	-	2,310.7
December - Décembre.....	1,780.7	1,803.0	250.4	871.0	590.2	848.4	2,309.7	-	2,309.7
Total.....	19,325.4								
1977 - January(p) - Janvier(p).....	1,818.0	1,832.8	265.3	917.7	611.4	848.0	2,377.1	-	2,377.1
Adjusted for seasonal variation - Chiffres désaisonnalisés									
M.C.D. - M.D.C.....	4	5	2	2	3	2	2		2
1975 - January - Janvier.....	1,026.7	1,003.8	284.5	641.3	465.9	805.0	1,912.2	-	1,912.2
February - Février.....	1,157.7	1,155.3	282.1	609.3	457.8	817.3	1,884.4	-	1,884.4
March - Mars.....	1,211.8	1,199.4	269.7	641.7	448.0	830.5	1,920.2	-	1,920.2
April - Avril.....	1,235.3	1,216.1	250.5	608.0	453.5	845.6	1,907.1	-	1,907.1
May - Mai.....	1,269.8	1,257.3	238.0	603.1	470.3	856.5	1,929.9	-	1,929.9
June - Juin.....	1,290.8	1,286.2	233.4	611.6	472.1	840.9	1,924.6	-	1,924.6
July - Juillet.....	1,363.6	1,349.2	219.0	576.0	507.9	828.9	1,912.8	-	1,912.8
August - Août.....	1,598.7	1,600.9	221.2	567.5	439.2	833.2	1,839.9	-	1,839.9
September - Septembre.....	1,419.0	1,428.9	231.1	664.3	450.7	836.3	1,951.3	-	1,951.3
October - Octobre.....	1,410.8	1,412.6	232.9	630.8	465.6	816.9	1,913.3	-	1,913.3
November - Novembre.....	1,509.8	1,522.3	245.4	656.5	485.4	860.2	2,002.1	-	2,002.1
December - Décembre.....	1,606.9	1,596.8	235.3	661.2	501.1	873.8	2,036.1	-	2,036.1
1976 - January - Janvier.....	1,494.4	1,512.4	253.3	657.1	496.4	848.6	2,002.1	-	2,002.1
February - Février.....	1,500.0	1,500.4	253.7	615.1	498.7	853.5	1,967.3	-	1,967.3
March - Mars.....	1,503.1	1,497.8	248.4	624.7	548.7	836.2	2,009.6	-	2,009.6
April - Avril.....	1,551.6	1,557.4	254.2	704.3	528.0	819.4	2,051.7	-	2,051.7
May - Mai.....	1,558.3	1,549.0	244.9	710.8	516.8	855.8	2,083.4	-	2,083.4
June - Juin.....	1,583.8	1,578.3	239.4	692.9	542.8	827.4	2,063.1	-	2,063.1
July - Juillet.....	1,484.6	1,483.7	238.5	786.7	589.8	858.4	2,234.9	-	2,234.9
August - Août.....	1,939.3	1,942.5	241.7	745.3	515.9	859.3	2,120.5	-	2,120.5
September - Septembre.....	1,607.4	1,595.5	229.8	822.3	546.5	871.5	2,240.3	-	2,240.3
October - Octobre.....	1,540.0	1,532.9	222.7	845.8	575.8	838.5	2,260.1	-	2,260.1
November - Novembre.....	1,695.6	1,691.2	218.3	840.8	560.4	904.7	2,305.9	-	2,305.9
December - Décembre.....	1,796.3	1,809.6	231.6	844.7	555.4	880.4	2,280.5	-	2,280.5
1977 - January(p) - Janvier(p).....	1,823.7	1,845.5	253.4	907.2	601.1	852.8	2,361.1	-	2,361.1

TABLE 5. Estimated Value of Shipments, by Industry Group and Province
TABLEAU 5. Valeur estimative des livraisons, par groupe d'industries et province

Industry Group and Province Groupe d'industries et province	1976					1977				
	Sept.	Oct.	Nov.	Dec.(r)	Year to date(r)	Jan.(p)	Feb.	March	April	Year to date
	Sept.	Oct.	Nov.	Déc.(r)	Total cumu- latif(r)	Janv.(p)	Fév.	Mars	Avril	Total cumu- latif
thousands of dollars - milliers de dollars										
1 - FOODS AND BEVERAGES INDUSTRIES - INDUSTRIES DES ALIMENTS ET BOISSONS										
Newfoundland - Terre-Neuve	16,853	15,897	16,255	18,173	196,933	13,835				
Nova Scotia - Nouvelle-Ecosse	40,024	38,733	39,608	39,378	467,939	37,922				
New Brunswick - Nouveau-Brunswick	38,787	39,097	37,772	41,306	499,871	39,195				
Québec	401,848	399,600	404,529	415,196	4,617,785	385,512				
Ontario	622,441	611,798	620,673	604,237	7,033,086	542,711				
Manitoba	76,523	65,679	76,554	73,460	862,667	67,405				
Saskatchewan	40,957	36,408	36,419	34,836	450,441	35,041				
Alberta	129,911	139,740	137,149	134,617	1,682,300	141,643				
British Columbia - Colombie-Britannique	112,156	115,014	107,924	112,682	1,249,919	105,699				
Canada	1,486,311	1,470,073	1,484,497	1,480,895	17,151,91	1,375,297				
2 - TOBACCO PRODUCTS INDUSTRIES - INDUSTRIE DU TABAC										
Québec	34,600	27,576	30,322	42,656	366,531	27,915				
Ontario	26,197	22,601	24,658	39,921	378,469	27,209				
Canada	60,797	50,177	54,980	82,577	745,000	55,124				
3 - RUBBER AND PLASTICS PRODUCTS INDUSTRIES - INDUSTRIE DU CAOUTCHOUC ET DES PRODUITS EN MATIERE PLASTIQUE										
Québec	48,778	46,646	48,610	40,172	534,930	41,307				
Ontario	132,534	126,648	132,885	118,232	1,417,301	115,060				
Manitoba	1,142	1,117	1,220	1,033	15,368	1,350				
Alberta	6,184	6,061	6,361	5,113	69,897	5,429				
British Columbia - Colombie-Britannique	3,637	3,069	3,301	3,101	40,671	3,448				
Canada	05,597	196,866	206,857	181,707	2,236,296	180,737				
4 - LEATHER INDUSTRIES - INDUSTRIE DU CUIR										
Québec	29,653	27,200	24,556	21,425	291,873	17,352				
Ontario	34,927	30,811	29,632	23,307	348,886	26,943				
Manitoba	2,676	4,225	2,563	1,837	31,887	2,978				
Alberta	830	743	752	725	9,670	820				
Canada	68,873	63,749	58,322	48,076	691,509	48,831				
5 - TEXTILE INDUSTRIES - INDUSTRIE TEXTILE										
Nova Scotia - Nouvelle-Ecosse	2,662	2,155	2,304	2,856	29,084	2,729				
Québec	123,381	117,430	118,786	108,492	1,400,478	105,977				
Ontario	110,534	108,556	104,297	101,166	1,266,972	99,851				
Manitoba	1,471	1,482	1,715	1,308	18,062	1,470				
Saskatchewan	409	428	450	434	5,245	435				
Alberta	2,211	1,942	1,809	1,889	26,016	2,251				
British Columbia - Colombie-Britannique	2,770	2,816	2,802	2,904	34,976	2,956				
Canada	243,800	235,157	232,684	219,444	2,784,415	215,827				
6 - KNITTING MILLS - BONNETERIE										
Nova Scotia - Nouvelle-Ecosse	2,198	2,266	2,412	1,800	24,879	1,904				
Québec	33,770	31,629	30,410	26,556	380,221	31,355				
Ontario	17,418	16,327	15,124	15,957	179,940	16,297				
Manitoba	1,773	1,758	1,679	935	15,031	921				
Canada	55,716	52,504	50,140	45,715	605,113	50,832				
7 - CLOTHING INDUSTRIES - INDUSTRIE DE L'HABILLEMENT										
Nova Scotia - Nouvelle-Ecosse	187	198	180	175	2,130	108				
Québec	153,780	135,863	133,190	116,866	1,607,729	142,505				
Ontario	53,566	49,598	47,847	43,962	546,476	44,697				
Manitoba	14,625	15,148	12,915	8,810	159,227	10,536				
Saskatchewan	2,201	1,271	1,240	972	19,574	2,489				
British Columbia - Colombie-Britannique	4,186	3,578	4,061	3,756	44,549	3,557				
Canada	232,672	209,551	203,047	178,388	2,428,409	208,458				

TABLE 5. Estimated Value of Shipments, by Industry Group and Province - Continued
TABLEAU 5. Valeur estimative des livraisons par groupe d'industries et province - suite

Industry Group and Province Groupe d'industries et province	1976					1977				
	Sept. Sept.	Oct. Oct.	Nov. Nov.	Dec.(r) Déc.(r)	Year to date(r) Total cumu- latif(r)	Jan.(p) Janv.(p)	Feb. Fév.	March Mars	April Avril	Year to date Total cumu- latif
thousands of dollars - milliers de dollars										
8 - WOOD INDUSTRIES - INDUSTRIE DU BOIS										
Newfoundland - Terre-Neuve	1,411	1,088	912	769	10,774	630				
Nova Scotia - Nouvelle-Ecosse	5,035	4,746	4,661	4,171	55,978	3,845				
New Brunswick - Nouveau-Brunswick	14,836	13,463	12,443	10,763	149,503	9,831				
Quebec	77,872	77,841	77,026	67,771	873,709	63,696				
Ontario	64,064	61,888	60,619	53,009	702,263	48,693				
Manitoba	7,521	7,145	9,383	7,988	79,115	7,197				
Saskatchewan	5,075	4,564	4,861	3,820	52,852	4,062				
Alberta	30,816	29,541	29,436	24,140	304,714	22,646				
British Columbia - Colombie-Britannique	220,432	218,480	233,991	229,830	2,557,365	230,873				
Canada	437,338	418,953	433,616	402,629	4,789,286	391,641				
9 - FURNITURE AND FIXTURE INDUSTRIES - INDUSTRIE DU MEUBLE ET DES ARTICLES D'AMEUBLEMENT										
Nova Scotia - Nouvelle-Ecosse	780	766	728	683	8,459	645				
New Brunswick - Nouveau-Brunswick	4,119	1,114	1,117	1,108	13,291	1,101				
Quebec	46,016	46,851	46,815	42,075	511,325	35,986				
Ontario	69,328	63,629	67,621	61,137	756,782	61,010				
Manitoba	4,765	5,012	5,502	4,277	58,073	4,221				
Saskatchewan	19	20	21	21	247	18				
Alberta	3,862	3,743	3,705	3,805	45,407	3,632				
British Columbia - Colombie-Britannique	5,076	5,228	5,723	4,968	59,061	4,347				
Canada	131,062	126,451	131,328	118,153	1,453,697	111,036				
10 - PAPER AND ALLIED INDUSTRIES - INDUSTRIE DU PAPIER ET ACTIVITES ANNEXES										
Newfoundland - Terre-Neuve (pulp and paper mills only - Usines de pâtes et papiers seulement)	18,704	17,030	22,789	14,757	165,417	15,814				
Nova Scotia - Nouvelle-Ecosse	20,668	20,661	20,511	24,513	223,637	19,394				
New Brunswick - Nouveau-Brunswick	48,278	47,003	47,932	43,667	578,286	43,018				
Quebec	225,093	234,011	237,907	222,055	2,596,504	215,930				
Ontario	206,507	201,864	236,287	213,630	2,385,598	218,678				
Alberta	13,019	11,977	12,150	13,227	151,362	12,158				
British Columbia - Colombie-Britannique	139,008	149,321	143,731	131,984	1,770,929	126,898				
Canada	691,120	699,244	741,342	683,399	8,099,903	673,093				
11 - PRINTING, PUBLISHING AND ALLIED INDUSTRIES - IMPRIMERIE, ÉDITION ET ACTIVITES ANNEXES										
Newfoundland - Terre-Neuve	923	944	918	956	11,078	901				
Nova Scotia - Nouvelle-Ecosse	2,388	2,335	2,402	2,411	28,249	2,404				
New Brunswick - Nouveau-Brunswick	2,026	2,069	2,063	2,106	24,414	2,102				
Quebec	80,492	84,820	95,498	85,131	965,891	81,998				
Ontario	139,154	141,847	144,982	136,776	1,581,785	125,905				
Manitoba	10,350	10,005	10,456	9,682	111,932	8,135				
Saskatchewan	3,975	4,349	4,300	3,900	47,680	4,056				
Alberta	12,191	12,414	12,373	12,050	145,305	12,093				
British Columbia - Colombie-Britannique	19,500	19,423	20,167	18,489	224,748	18,461				
Canada	271,459	278,669	293,626	271,979	3,148,290	256,518				
12 - PRIMARY METAL INDUSTRIES - PREMIÈRE TRANSFORMATION DES MÉTAUX										
Quebec	150,335	139,805	136,864	127,080	1,770,547	161,690				
Ontario	393,003	358,469	392,235	328,713	4,382,798	351,487				
Manitoba	11,104	9,331	9,599	13,002	109,636	8,036				
Alberta	18,186	18,598	24,644	23,163	251,109	18,863				
British Columbia - Colombie-Britannique	37,384	40,750	35,836	37,210	427,396	40,271				
Canada	626,273	580,412	615,137	547,260	7,148,379	598,465				

TABLE 5. Estimated Value of Shipments, by Industry Group and Province - Continued
TABLEAU 5. Valeur estimative des livraisons par groupe d'industries et province - suite

Industry Group and Province Groupe d'industries et province	1976					1977				
	Sept.	Oct.	Nov.	Dec.(r)	Year to date(r)	Jan.(p)	Feb.	March	April	Year to date
	Sept.	Oct.	Nov.	Déc.(r)	Total cumu- latif(r)	Janv.(p)	Fév.	Mars	Avril	Total cumu- latif
thousands of dollars - milliers de dollars										
13 - METAL FABRICATING INDUSTRIES (except Machinery and Transportation equipment industries) - FABRICATION DE PRODUITS EN METAL (sauf machines et équipement de transport)										
Newfoundland - Terre-Neuve	1,880	1,896	1,650	1,522	16,797	1,314				
Nova Scotia - Nouvelle-Ecosse	4,114	4,015	4,227	3,735	49,462	3,747				
New Brunswick - Nouveau-Brunswick	4,215	4,165	4,200	3,779	49,267	3,558				
Québec	134,316	128,267	131,113	126,154	1,521,366	118,786				
Ontario	364,938	349,111	356,994	338,803	4,056,405	341,611				
Manitoba	16,318	15,990	16,153	13,991	176,478	14,021				
Saskatchewan	5,706	4,705	4,574	4,738	55,909	4,120				
Alberta	29,328	29,379	27,175	23,364	308,824	23,803				
British Columbia - Colombie-Britannique	47,820	47,329	48,959	33,235	499,037	33,763				
Canada	608,895	585,095	595,283	549,558	6,736,251	544,942				
14 - MACHINERY INDUSTRIES (except electrical machinery) - FABRICATION DE MACHINES (sauf électriques)										
Québec	45,945	43,101	46,606	55,958	571,758	44,735				
Ontario	219,761	227,143	229,994	231,763	2,764,426	217,723				
Manitoba	13,930	15,214	12,530	14,708	248,044	16,238				
Saskatchewan	6,033	7,083	4,434	4,464	69,070	5,949				
Alberta	11,830	9,976	12,645	12,266	132,740	13,840				
British Columbia - Colombie-Britannique	15,053	15,087	14,401	15,579	169,089	14,108				
Canada	314,041	318,985	321,939	336,070	3,972,199	313,952				
15 - TRANSPORTATION EQUIPMENT INDUSTRIES - FABRICATION D'ÉQUIPEMENT DE TRANSPORT										
Nova Scotia - Nouvelle-Écosse	20,382	18,466	18,460	17,726	231,652	15,522				
Québec	133,792	168,282	169,191	156,439	1,704,637	142,449				
Ontario	903,493	813,844	995,869	924,643	10,695,32	986,050				
Manitoba	12,663	12,194	13,622	10,980	169,787	9,115				
Saskatchewan	1,997	1,922	1,669	1,691	22,687	2,444				
Alberta	3,952	13,291	12,495	12,098	169,391	9,557				
British Columbia - Colombie-Britannique	26,083	28,459	27,144	30,944	337,724	30,332				
Canada	1,118,753	1,062,865	1,242,884	1,162,419	13,410,21	1,203,311				
16 - ELECTRICAL PRODUCTS INDUSTRIES - FABRICATION DE PRODUITS ÉLECTRIQUES										
Nova Scotia - Nouvelle-Écosse	1,607	1,588	2,019	1,608	20,020	1,539				
New Brunswick - Nouveau-Brunswick	2,805	2,829	2,772	3,406	31,476	2,244				
Québec	101,287	93,963	96,683	93,841	1,173,514	93,114				
Ontario	302,731	286,148	290,560	298,915	3,374,411	270,344				
Manitoba	8,785	6,431	7,260	6,069	77,411	8,081				
Saskatchewan	1,547	1,531	1,616	1,698	17,104	1,076				
Alberta	3,735	4,332	4,255	4,015	47,878	3,902				
British Columbia - Colombie-Britannique	11,719	11,015	11,625	10,746	138,441	10,065				
Canada	434,216	407,837	416,790	420,298	4,880,255	390,365				

TABLE 5. Estimated Value of Shipments, by Industry Group and Province - Concluded
 TABLEAU 5. Valeur estimative des livraisons par groupe d'industries et province - fin

Industry Group and Province Groupe d'industries et province	1976					1977				
	Sept.	Oct.	Nov.	Dec.(r)	Year (to date)(r)	Jan.(p)	Feb.	March	April	Year to date
	Sept.	Oct.	Nov.	Dec.(r)	Total rumu- lati(r)	Janv.(p)	Fév.	Mars	Avril	Total cumu- latif
thousands of dollars - milliers de dollars										
17 - NON-METALLIC MINERAL PRODUCTS INDUSTRIES - FABRICATION DE PRODUITS MINÉRAUX NON MÉTALLIQUES										
Newfoundland - Terre-Neuve	2,895	2,535	2,064	1,401	22,832	1,018				
Nova Scotia - Nouvelle-Ecosse	4,311	4,085	3,959	3,552	42,389	3,506				
New Brunswick - Nouveau-Brunswick	6,091	5,522	5,249	4,864	57,912	4,737				
Quebec	54,288	58,168	66,837	52,502	675,520	50,824				
Ontario	127,885	122,522	121,758	96,748	1,389,758	89,410				
Manitoba	10,669	9,736	7,579	4,495	91,535	4,147				
Saskatchewan	6,784	6,253	5,180	3,841	61,965	3,188				
Alberta	27,031	30,230	27,286	21,678	296,546	21,681				
British Columbia - Colombie-Britannique	17,462	18,492	18,529	15,586	208,164	14,445				
Canada	257,236	257,550	258,450	204,672	2,846,748	192,963				
18 - PETROLEUM AND COAL PRODUCTS INDUSTRIES - FABRICATION DE PRODUITS DU PÉTROLE ET DU CHARBON										
Nova Scotia - Nouvelle-Ecosse	48,701	52,418	67,998	67,576	656,896	72,764				
Quebec	175,134	189,736	216,296	240,491	2,207,690	228,243				
Ontario	202,833	202,079	208,801	232,136	2,260,579	227,157				
Saskatchewan	19,702	12,558	8,982	9,336	134,634	9,758				
Alberta	86,959	82,988	88,338	94,031	961,855	83,345				
British Columbia - Colombie-Britannique	55,062	54,887	58,283	55,244	637,696	54,030				
Canada	629,084	633,333	693,668	754,323	7,391,905	727,844				
19 - CHEMICAL AND CHEMICAL PRODUCTS INDUSTRIES - INDUSTRIE CHIMIQUE										
Newfoundland - Terre-Neuve	9,150	742	3,674	9,656	75,311	556				
Nova Scotia - Nouvelle-Ecosse	2,187	2,177	2,244	1,988	28,059	1,998				
New Brunswick - Nouveau-Brunswick	1,787	1,908	2,051	2,224	33,770	2,569				
Quebec	126,010	128,197	122,079	121,901	1,468,977	120,277				
Ontario	300,480	295,115	293,273	277,894	3,364,737	270,676				
Manitoba	5,626	6,650	5,881	4,831	80,815	4,542				
Saskatchewan	1,738	1,011	977	952	19,620	932				
Alberta	20,204	23,347	23,760	23,355	271,958	28,442				
British Columbia - Colombie-Britannique	21,629	19,622	21,589	19,805	263,896	19,329				
Canada	489,024	478,960	475,703	462,759	5,613,886	449,474				
20 - MISCELLANEOUS MANUFACTURING INDUSTRIES - INDUSTRIES MANUFACTURIÈRES DIVERSES										
Newfoundland - Terre-Neuve	197	192	206	187	2,341	189				
Nova Scotia - Nouvelle-Ecosse	608	541	583	530	6,985	515				
New Brunswick - Nouveau-Brunswick	1,679	1,687	1,762	1,440	19,329	1,820				
Quebec	43,641	42,591	41,269	39,124	487,342	39,808				
Ontario	130,424	122,270	128,103	109,327	1,383,086	105,265				
Manitoba	2,131	1,938	2,139	1,981	25,631	1,986				
Saskatchewan	550	531	575	498	6,408	517				
Alberta	3,065	2,976	3,092	3,263	34,948	3,155				
British Columbia - Colombie-Britannique	4,436	4,398	4,562	4,789	52,694	4,550				
Canada	186,714	177,133	182,301	161,148	2,018,791	157,815				

TABLE 6. Estimated Value of Shipments, Orders and Inventories in Selected Individual Industries
TABLEAU 6. Valeur estimative des livraisons, commandes et stocks de certaines industries particulières

Standard industrial classification (1970) — Classification des activités économiques (1970)	1976				1977					
	Sept.	Oct.	Nov.	Déc. (r)	Year to date (r) — Total cumu- latif (r)	Jan. (p) — Janv. (p)	Feb. — Fév.	March — Mars	April — Avril	Year to date — Total cumu- latif
thousands of dollars — milliers de dollars										
MAJOR GROUP 1 — FOOD AND BEVERAGE INDUSTRIES — GROUPE 1 — INDUSTRIE DES ALIMENTS ET BOISSONS										
1011 — Slaughtering and meat processors — Abattage et conditionnement de la viande										
Shipments — Livraisons	321,339	314,087	325,492	314,052	3,919,822	301,745				
Inventory owned — Total — Des stocks possédés	133,589	133,466	138,023	130,643		127,790				
103 — Fruit and Vegetable Processing Industries — Préparation de fruits et de légumes										
Shipments — Livraisons	102,955	106,172	100,190	108,470	1,092,691	103,319				
Inventory owned — Total — Des stocks possédés	323,114	337,619	337,514	327,398		315,228				
104 — Dairy products industry — Industrie laitière										
Shipments — Livraisons	236,916	222,606	212,638	212,596	2,697,948	203,577				
Inventory owned — Total — Des stocks possédés	174,160	171,276	168,329	172,166		176,637				
106 — Feed industry — Fabrication d'aliments pour les animaux										
Shipments — Livraisons	111,025	104,997	112,017	113,111	1,290,139	111,955				
Inventory owned — Total — Des stocks possédés	58,805	59,930	61,873	65,278		63,941				
1071 — Biscuit manufacturers — Fabricants de biscuits										
Shipments — Livraisons	27,306	27,739	30,342	28,418	309,793	27,041				
Inventory owned — Total — Des stocks possédés	27,029	27,414	26,310	25,060		27,515				
Raw materials — Matières premières	16,716	15,951	15,941	16,675		18,109				
Goods in process — Produits en cours	1,009	1,112	880	687		693				
Finished products — Produits finis	9,304	10,351	9,489	7,698		8,713				
1081 — Confectionery manufacturers — Fabricants de confiserie										
Shipments — Livraisons	47,158	49,521	46,689	36,617	454,417	38,197				
Inventory owned — Total — Des stocks possédés	77,405	70,895	68,365	67,747		68,328				
Raw materials — Matières premières	37,725	34,013	32,616	32,448		33,479				
Goods in process — Produits en cours	7,613	6,976	7,158	7,364		8,284				
Finished products — Produits finis	32,067	29,906	28,591	27,935		26,565				
1082 — Cane and beet sugar processors — Traitement du sucre de canne et de betteraves										
Shipments — Livraisons	36,133	27,058	28,124	29,535	436,396	28,699				
Inventory owned — Total — Des stocks possédés	97,906	109,483	117,308	130,376		134,802				
Raw materials — Matières premières	78,909	81,171	76,525	86,245		86,064				
Goods in process — Produits en cours	508	502	481	378		378				
Finished products — Produits finis	18,489	27,810	40,302	43,753		48,360				
1083 — Vegetable oil mills — Moulins à huile végétale										
Shipments — Livraisons	23,491	22,823	25,228	25,021	264,029	24,693				
New orders — Nouvelles commandes	30,186	19,410	25,017	24,815		26,163				
Unfilled orders — Commandes en carnet	27,914	24,501	24,290	24,084		25,554				
Inventory owned — Total — Des stocks possédés	24,300	22,805	24,376	47,766		36,718				
1089 — Miscellaneous food processors, n.e.s. — Traitement de produits alimentaires divers, n.e.a.										
Shipments — Livraisons	142,187	160,382	156,771	160,370	1,745,269	160,270				
Inventory owned — Total — Des stocks possédés	272,264	277,097	298,292	280,626		280,527				

TABLE 6. Estimated Value of Shipments, Orders and Inventories in Selected Individual Industries - Continued
 TABLEAU 6. Valeur estimative des livraisons, commandes et stocks de certaines industries particulières - suite

Standard industrial classification (1970) — Classification des activités économiques (1970)	1976				1977					
	Sept.	Oct.	Nov.	Dec.(r)	Year to date(r) — Total cumu- latif(r)	Jan.(p) — Janv.(p)	Feb. — Fév.	March — Mars	April — Avril	Year to date — Total cumu- latif
thousands of dollars - milliers de dollars										
MAJOR GROUP 1 - FOOD AND BEVERAGE INDUSTRIES - Concluded - GROUPE 1 - INDUSTRIE DES ALIMENTS ET BOISSONS - suite										
1091 - Soft drink manufacturers - Fabricants de boissons gazeuses										
Shipments - Livraisons	57,312	52,068	56,637	62,765	692,841	47,792				
Inventory owned - Total - Des stocks possédés	53,200	53,220	50,649	46,841		46,097				
1092 - Distilleries - Distilleries										
Shipments - Livraisons	49,310	56,390	63,827	44,593	529,364	38,991				
Inventory owned - Total - Des stocks possédés	444,668	447,391	427,042	432,394		434,042				
1093 - Breweries - Brasseries										
Shipments - Livraisons	71,655	67,014	67,476	74,952	823,054	54,412				
Inventory owned - Total - Des stocks possédés	77,056	75,371	78,461	70,713		66,116				
1094 - Wineries - Producteurs de vin										
Shipments - Livraisons	6,428	6,607	8,236	7,776	78,750	5,268				
Inventory owned - Total - Des stocks possédés	58,663	62,162	62,298	60,252		66,256				
MAJOR GROUP 3 - RUBBER AND PLASTICS PRODUCTS INDUSTRIES - GROUPE 3 - INDUSTRIE DU CAOUTCHOUC ET DES PRODUITS EN MATIERE PLASTIQUE										
162 - Rubber products industries - Industrie des produits en caoutchouc										
Shipments - Livraisons	109,558	106,644	110,739	97,232	1,154,224	93,752				
Inventory owned - Total - Des stocks possédés	236,852	227,640	231,561	235,046		242,496				
Raw materials - Matières premières	59,015	57,097	58,017	56,257		57,434				
Goods in process - Produits en cours	30,471	26,717	28,859	29,005		31,676				
Finished products - Produits finis	147,366	143,836	144,685	149,784		153,386				
165 - Plastics fabricating industry, n.e.s. - Fabrication d'articles en matière plastique, n.e.a.										
Shipments - Livraisons	96,040	90,223	96,117	84,473	1,082,068	86,987				
Inventory owned - Total - Des stocks possédés	152,709	153,952	152,408	147,404		150,720				
MAJOR GROUP 4 - LEATHER INDUSTRIES - GROUPE 4 - INDUSTRIE DU CUIR										
174 - Shoe factories - Fabriques de chaussures										
Shipments - Livraisons	42,227	38,417	32,504	25,882	398,774	26,532				
Inventory owned - Total - Des stocks possédés	84,022	81,918	85,865	89,877		95,057				
MAJOR GROUP 5 - TEXTILE INDUSTRIES - GROUPE 5 - INDUSTRIE TEXTILE										
181 - Cotton yarn and cloth mills - Filature et tissage du coton										
Shipments - Livraisons	34,484	34,342	34,445	33,828	410,017	34,003				
New orders - Nouvelles commandes	37,742	35,687	30,484	31,183		34,508				
Unfilled orders - Commandes en carnet	54,317	55,662	51,701	49,056		49,561				
Inventory owned - Total - Des stocks possédés	92,196	91,424	91,653	91,452		91,452				
Raw materials - Matières premières	19,361	18,196	16,722	16,377		16,377				
Goods in process - Produits en cours	21,666	21,681	21,383	21,005		21,005				
Finished products - Produits finis	51,169	51,547	53,548	54,070		54,070				
182 - Wool yarn and cloth mills - Filature et tissage de la laine										
Shipments - Livraisons	17,086	15,674	17,417	14,415	199,224	15,540				
Inventory owned - Total - Des stocks possédés	45,261	45,495	44,959	44,973		44,953				

TABLE 6. Estimated Value of Shipments, Orders and Inventories in Selected Individual Industries - Continued
TABLEAU 6. Valeur estimative des livraisons, commandes et stocks de certaines industries particulières - suite

Standard industrial classification (1970) — Classification des activités économiques (1970)	1976				Year to date(r) — Total cumu- latif(r)	1977				
	Sept.	Oct.	Nov.	Déc.(r)		Jan.(p) — Janv.(p)	Feb. — Fév.	March — Mars	April — Avril	Year to date — Total cumu- latif
thousands of dollars - milliers de dollars										
MAJOR GROUP 5 - TEXTILE INDUSTRIES -										
Concluded - GROUPE 5 - INDUSTRIE										
TEXTILE - fin										
183 - Man-made fibre, Yarn and cloth mills - Fabrication de fibres, filés et tissus artificiels et synthétiques										
Shipments - Livraisons	67,129	63,978	63,171	63,242	761,342	60,773				
Inventory owned - Total - Des stocks possédés	158,254	154,809	143,894	144,420		141,651				
184 - Cordage and twine industry - Corderie et ficellerie (fabrication)										
Shipments - Livraisons	1,326	1,280	1,404	1,562	17,604	1,572				
Inventory owned - Total - Des stocks possédés	3,662	4,122	4,069	3,707		3,707				
186 - Carpet, mat and rug industry - Industrie des tapis, des carpettes et de la moquette										
Shipments - Livraisons	34,454	34,598	33,885	32,443	406,718	29,629				
Inventory owned - Total - Des stocks possédés	102,105	101,902	101,968	99,605		101,376				
1871 - Cotton and jute bags manufacturers - Fabricants de sacs de coton et de jute										
Shipments - Livraisons	2,902	2,911	3,161	2,542	28,583	2,272				
Inventory owned - Total - Des stocks possédés	5,302	4,754	4,964	5,100		5,002				
1872 - Canvas products manufacturers - Fabricants d'articles en grosse toile										
Shipments - Livraisons	4,494	5,120	4,560	4,220	59,416	4,013				
Inventory owned - Total - Des stocks possédés	14,982	15,721	16,006	16,109		15,437				
MAJOR GROUP 6 - KNITTING MILLS -										
GROUPE 6 - BONNETERIE										
231 - Hosiery mills - Industrie des bas et chaussettes										
Shipments - Livraisons	9,435	9,274	9,390	8,244	104,818	9,576				
Inventory owned - Total - Des stocks possédés	25,166	25,685	26,409	26,275		24,987				
239 - Knitting mills (except hosiery mills) - Bonneterie (sauf fabrication de bas et chaussettes)										
Shipments - Livraisons	46,281	43,231	40,750	37,470	500,293	41,257				
Inventory owned - Total - Des stocks possédés	90,292	89,074	88,776	85,406		93,428				
MAJOR GROUP 7 - CLOTHING INDUSTRIES -										
GROUPE 7 - INDUSTRIE DE L'HABILLEMENT										
243 - Men's clothing industries - Industrie des vêtements pour hommes										
Shipments - Livraisons	102,576	92,838	88,753	75,463	1,030,523	88,171				
Inventory owned - Total - Des stocks possédés	205,494	212,631	217,927	220,236		233,067				
244 - Women's clothing industries - Industrie des vêtements pour dames										
Shipments - Livraisons	82,369	72,707	66,675	58,612	873,413	74,065				
Inventory owned - Total - Des stocks possédés	180,251	161,091	160,287	173,168		177,430				
245 - Children's clothing industry - Industrie des vêtements pour enfants										
Shipments - Livraisons	21,164	16,228	17,484	16,837	223,394	20,813				
Inventory owned - Total - Des stocks possédés	41,516	42,235	40,505	49,868		47,753				
248 - Foundation garment industry - Industrie des corsets et soutiens-gorge										
Shipments - Livraisons	6,107	7,039	7,494	6,901	75,252	5,702				
Inventory owned - Total - Des stocks possédés	18,022	18,289	17,723	18,409		18,562				

TABLE 6. Estimated Value of Shipments, Orders and Inventories in Selected Individual Industries - Continued
TABLEAU 6. Valeur estimative des livraisons, commandes et stocks de certaines industries particulières - suite

Standard industrial classification (1970) — Classification des activités économiques (1970)	1976				1977					
	Sept.	Oct.	Nov.	Dec.(r)	Year to date(r) — Total cumu- latif(r)	Jan.(p) — Janv.(p)	Feb. — Fév.	March — Mars	April — Avril	Year to date — Total cumu- latif
thousands of dollars - milliers de dollars										
MAJOR GROUP 8 - WOOD INDUSTRIES - GROUPE 8 - INDUSTRIE DU BOIS										
251 - Sawmills, planing mills and shingle mills - Scieries, ateliers de rabotage et usines de bardeaux										
Shipments - Livraisons	260,273	255,772	266,193	252,080	2,915,535	251,771				
Inventory owned - Total - Des stocks possédés	407,709	423,631	428,560	441,621		461,531				
252 - Veneer and plywood mills - Fabriques de placages et de contre-plaques										
Shipments - Livraisons	47,048	46,501	49,136	47,694	556,614	44,225				
Inventory owned - Total - Des stocks possédés	69,218	66,894	65,646	65,849		59,914				
254 - Sash, door and other millwork plants - Industrie des portes, châssis et autres bois ouvrés										
Shipments - Livraisons	88,113	86,120	87,163	75,274	961,248	68,142				
Inventory owned - Total - Des stocks possédés	170,491	165,872	167,884	157,553		163,779				
MAJOR GROUP 9 - FURNITURE AND FIXTURE INDUSTRIES - GROUPE 9 - INDUSTRIE DU MEUBLE ET DES ARTICLES D'AMEUBLEMENT										
261 - Household furniture manufacturers - Industrie des meubles de maison										
Shipments - Livraisons	74,188	70,354	73,969	64,465	816,051	59,563				
Inventory owned - Total - Des stocks possédés	140,155	140,104	142,911	139,870		144,563				
264 - Office furniture manufacturers - Industrie des meubles de bureau										
Shipments - Livraisons	16,205	14,926	15,232	15,607	172,038	15,412				
Inventory owned - Total - Des stocks possédés	35,609	35,313	36,429	35,718		34,161				
MAJOR GROUP 10 - PAPER AND ALLIED INDUSTRIES - GROUPE 10 - INDUSTRIE DU PAPIER ET ACTIVITES ANNEXES										
271 - Pulp and paper mills - Usines de pâtes et papiers										
Shipments - Livraisons	495,440	515,314	553,345	517,585	5,929,873	499,759				
Inventory owned - Total - Des stocks possédés	863,735	909,344	908,270	954,189		948,567				
272 - Asphalt roofing manufacturers - Fabricants de papier de couverture asphalté										
Shipments - Livraisons	12,993	12,493	10,162	8,377	130,503	8,680				
Inventory owned - Total - Des stocks possédés	8,008	7,828	8,545	8,617		8,770				
2731 - Folding carton and set-up box manufacturers - Fabricants de cartons pliants et de boîtes montées										
Shipments - Livraisons	32,900	30,110	32,466	29,717	349,003	29,971				
Inventory owned - Total - Des stocks possédés	71,969	71,191	67,779	69,249		69,105				
2732 - Corrugated box manufacturers - Fabricants de boîtes en carton ondulé										
Shipments - Livraisons	48,511	46,611	48,184	36,453	537,035	41,849				
Inventory owned - Total - Des stocks possédés	49,916	44,512	43,880	43,191		41,448				
2733 - Paper and plastic bag manufacturers - Fabricants de sacs en papier et en plastique										
Shipments - Livraisons	34,555	34,313	33,989	33,250	391,387	32,305				
Inventory owned - Total - Des stocks possédés	52,356	51,310	52,872	51,009		51,743				
274 - Miscellaneous paper converters - Transformation diverses du papier										
Shipments - Livraisons	66,809	60,494	62,997	58,021	762,112	60,513				
Inventory owned - Total - Des stocks possédés	134,024	135,010	131,506	127,655		124,414				

TABLE 6. Estimated Value of Shipments, Orders and Inventories in Selected Individual Industries — Continued
TABLEAU 6. Valeur estimative des livraisons, commandes et stocks de certaines industries particulières — suite

Standard industrial classification (1970) — Classification des activités économiques (1970)	1976				1977					
	Sept.	Oct.	Nov.	Déc.(r)	Year to date(r) — Total cumu- latif(r)	Jan.(p) — Janv.(p)	Feb. — Fév.	March — Mars	April — Avril	Year to date — Total cumu- latif
thousands of dollars — milliers de dollars										
MAJOR GROUP 11 — PRINTING, PUBLISHING AND ALLIED INDUSTRIES — GROUPE 11 — IMPRIMERIE, ÉDITIONS ET ACTIVITÉS ANNEXES										
286 — Commercial printing — Imprimerie commerciale										
Shipments — Livraisons	121,439	124,592	134,490	121,861	1,410,131					111,958
Inventory owned — Total — Des stocks possédés	183,469	172,258	167,678	164,910						165,129
289 — Publishing and printing — Édition et impression										
Shipments — Livraisons	93,280	96,298	99,134	96,201	1,087,860					92,766
Inventory owned — Total — Des stocks possédés	34,004	34,213	32,965	34,830						35,992
MAJOR GROUP 12 — PRIMARY METAL INDUSTRIES — GROUPE 12 — PREMIÈRE TRANSFORMATION DES MÉTAUX										
291 — Iron and steel mills — Sidérurgie										
Shipments — Livraisons	305,228	281,722	311,795	254,777	3,461,562					285,458
New orders — Nouvelles commandes	203,579	224,131	299,136	243,333						355,621
Unfilled orders — Commandes en carnet	529,986	472,395	459,736	448,292						518,455
Inventory owned — Total — Des stocks possédés	858,864	893,581	921,939	969,975						922,981
Raw materials — Matières premières	419,573	440,762	466,833	479,209						405,670
Goods in process — Produits en cours	251,758	253,081	263,000	278,987						297,929
Finished products — Produits finis	187,533	199,758	192,106	211,779						219,382
292 — Steel pipe and tube mills — Fabriques de tubes et tuyaux d'acier										
Shipments — Livraisons	37,696	35,699	43,079	38,676	471,621					31,666
Inventory owned — Total — Des stocks possédés	104,743	108,213	113,619	114,571						117,474
Raw materials — Matières premières	37,846	40,486	43,542	44,461						45,089
Goods in process — Produits en cours	18,015	20,829	22,060	23,063						23,132
Finished products — Produits finis	48,882	46,898	48,017	47,047						49,253
294 — Iron foundries — Fonderies de fer										
Shipments — Livraisons	39,207	38,965	41,573	35,636	445,278					41,208
Unfilled orders — Commandes en carnet	57,193	54,719	49,198	59,042						60,056
Inventory owned — Total — Des stocks possédés	61,661	60,418	61,615	66,266						64,409
297 — Copper and copper alloy rolling, casting and extruding — Laminage, moulage et extrusion du cuivre et de ses alliages										
Shipments — Livraisons	32,177	32,872	30,806	26,649	381,799					28,330
New orders — Nouvelles commandes	32,771	33,138	29,244	24,717						30,220
Unfilled orders — Commandes en carnet	57,979	58,245	56,683	54,751						56,641
Inventory owned — Total — Des stocks possédés	37,298	46,655	44,599	43,709						42,452
MAJOR GROUP 13 — METAL FABRICATING INDUSTRIES (Except Machinery and Transportation Equipment Industries) — GROUPE 13 — FABRICATION DE PRODUITS EN MÉTAL (sauf machines et équipement de transport)										
301 — Boiler and plate works — Industrie des chaudières et des plaques										
Shipments — Livraisons	33,856	35,783	40,246	45,915	443,105					46,382
New orders — Nouvelles commandes	29,403	28,013	23,433	68,717						45,694
Unfilled orders — Commandes en carnet	640,647	632,877	616,064	638,866						638,178
Inventory held — Total — Des stocks détenus	121,352	119,627	116,913	124,216						124,377

TABLE 6. Estimated Value of Shipments, Orders and Inventories in Selected Individual Industries - Continued
TABLÉAU 6. Valeur estimative des livraisons, commandes et stocks de certaines industries particulières - suite

Standard industrial classification (1970) — Classification des activités économiques (1970)	1976				1977					
	Sept.	Oct.	Nov.	Dec. (r)	Year to date (r) — Total accumulé (r)	Jan. (p) — Janv. (p)	Feb. — Fév.	March — Mars	April — Avril	Year to date — Total cumulé
thousands of dollars - milliers de dollars										
MAJOR GROUP 13 - METAL FABRICATING INDUSTRIES (Except Machinery and Transportation Equipment Industries) - Concluded -										
GROUP 13 - FABRICATION DE PRODUITS EN METAL (sauf machines et équipement de transport) - fin										
302 - Fabricated structural metal industry - Fabrication d'éléments de charpente métallique										
Shipments - Livraisons	77,093	70,371	69,378	86,171	882,661	76,782				
New orders - Nouvelles commandes	88,457	79,673	74,372	90,285		78,757				
Unfilled orders - Commandes en carnet	445,868	446,170	451,164	455,278		457,253				
Inventory owned - Total - Des stocks possédés	200,691	201,120	204,620	209,001		209,000				
Inventory held - Total - Des stocks détenus	357,690	358,445	371,722	358,569		360,612				
304 - Metal stamping, pressing and coating Industry - Industrie de l'emboutissage, du matricage et du revêtement des métaux										
Shipments - Livraisons	163,365	145,404	139,408	116,216	1,705,336	125,258				
New orders - Nouvelles commandes	170,607	149,187	131,094	110,134		126,710				
Unfilled orders - Commandes en carnet	106,480	110,263	101,949	95,867		97,319				
Inventory owned - Total - Des stocks possédés	294,284	307,042	307,305	311,942		325,335				
Raw materials - Matières premières	149,738	150,946	150,894	151,225		161,645				
Goods in process - Produits en cours	48,637	57,639	59,225	63,064		64,090				
Finished products - Produits finis	99,909	98,457	97,186	97,653		99,600				
305 - Wire and wire products manufacturers - Industrie du fil métallique et de ses produits										
Shipments - Livraisons	86,254	83,764	91,431	83,406	1,004,285	83,303				
New orders - Nouvelles commandes	86,218	87,357	92,415	81,456		85,268				
Unfilled orders - Commandes en carnet	103,258	106,851	107,835	105,885		107,850				
Inventory owned - Total - Des stocks possédés	267,831	211,248	210,226	217,482		229,164				
Raw materials - Matières premières	95,515	99,351	96,725	104,425		110,821				
Goods in process - Produits en cours	24,062	24,709	25,201	24,011		24,874				
Finished products - Produits finis	88,254	87,188	88,300	89,046		93,469				
306 - Hardware, tool and cutlery manufacturers - Fabricants de quincaillerie, d'outillage et de coutellerie										
Shipments - Livraisons	48,254	51,863	47,851	42,322	547,863	44,015				
New orders - Nouvelles commandes	51,748	54,771	50,149	45,808		41,273				
Unfilled orders - Commandes en carnet	47,776	50,684	52,982	56,468		53,726				
Inventory owned - Total - Des stocks possédés	130,392	131,834	130,274	125,034		122,456				
Raw materials - Matières premières	50,741	51,680	50,696	50,127		50,292				
Goods in process - Produits en cours	38,299	42,906	43,093	42,276		40,862				
Finished products - Produits finis	38,299	37,248	36,485	32,631		31,392				
307 - Heating equipment manufacturers - Fabricants d'appareils de chauffage										
Shipments - Livraisons	14,591	14,539	15,064	12,600	152,383	12,049				
New orders - Nouvelles commandes	15,031	15,728	16,336	12,534		11,583				
Unfilled orders - Commandes en carnet	25,784	26,973	28,245	28,179		27,713				
Inventory owned - Total - Des stocks possédés	40,392	40,566	39,104	39,919		38,918				
309 - Miscellaneous metal fabricating industries - Fabrication de produits métalliques divers										
Shipments - Livraisons	82,698	82,836	86,172	76,923	998,944	82,237				
New orders - Nouvelles commandes	80,155	79,085	74,976	74,584		95,431				
Unfilled orders - Commandes en carnet	148,909	145,158	133,962	131,623		144,817				
Inventory owned - Total - Des stocks possédés	173,876	175,026	174,700	168,079		165,660				
Raw materials - Matières premières	58,379	59,263	57,432	57,491		55,513				
Goods in process - Produits en cours	69,352	68,840	69,145	62,893		62,488				
Finished products - Produits finis	46,145	46,923	48,123	47,695		47,679				

TABLE 6. Estimated Value of Shipments, Orders and Inventories in Selected Individual Industries - Continued
TABLÉAU 6. Valeur estimative des livraisons, commandes et stocks de certaines industries particulières - suite

Standard industrial classification (1970) - Classification des activités économiques (1970)	1976				1977					
	Sept.	Oct.	Nov.	Déc.(r)	Year to date(r) - Total cumu- latif(r)	Jan.(p) - Janv.(p)	Feb. - Fév.	March - Mars	April - Avril	Year to date - Total cumu- latif
thousands of dollars - milliers de dollars										
MAJOR GROUP 14 - MACHINERY INDUSTRIES (except Electrical Machinery) - GROUPE 14 - FABRICATION DE MACHINES (sauf électriques)										
311 - Agricultural implement industry - Fabricants d'instruments aratoires										
Shipments - Livraisons	55,634	69,223	56,987	54,850	803,847	66,005				
Inventory owned - Total - Des stocks possédés	163,231	182,175	193,627	208,932		215,459				
315 - Miscellaneous machinery and equipment manufacturers - Fabricants de machines et d'équipement divers										
Shipments - Livraisons	201,854	186,260	198,104	225,072	2,460,181	200,384				
New orders - Nouvelles commandes	324,093	197,070	233,876	192,615		175,399				
Unfilled orders - Commandes en carnet	1,607,197	1,618,007	1,653,779	1,621,322		1,596,337				
Inventory owned - Total - Des stocks possédés	631,894	649,667	648,921	663,382		660,581				
Inventory held - Total - Des stocks détenus	810,282	833,511	827,186	853,509		847,268				
Raw materials - Matières premières	274,484	284,541	269,666	270,665		268,990				
Goods in process - Produits en cours	371,738	387,587	388,782	415,043		400,039				
Finished products - Produits finis	164,060	161,383	168,738	167,801		178,239				
318 - Office and store machinery manufacturers - Fabricants de machine pour le bureau et le commerce										
Shipments - Livraisons	40,207	43,382	48,756	36,894	489,163	29,834				
Inventory owned - Total - Des stocks possédés	152,763	155,725	156,146	132,243		131,275				
Raw materials - Matières premières	92,628	97,648	97,418	94,548		94,683				
Goods in process - Produits en cours	18,360	19,140	18,601	19,803		20,488				
Finished products - Produits finis	41,783	38,739	40,127	17,892		16,104				
MAJOR GROUP 15 - TRANSPORTATION EQUIPMENT INDUSTRIES - GROUPE 15 - FABRICATION D'EQUIPEMENT DE TRANSPORT										
321 - Aircraft and aircraft parts manufacturers - Fabricants d'aéronefs et de pièces										
Shipments - Livraisons	54,436	59,974	68,515	67,474	716,149	58,760				
New orders - Nouvelles commandes	85,088	40,507	35,407	75,065		85,244				
Unfilled orders - Commandes en carnet	879,596	860,129	827,021	834,612		861,096				
Inventory held - Total - Des stocks détenus	341,688	334,623	322,386	342,333		336,238				
323 - Motor vehicle manufacturers - Fabricants de véhicules automobiles										
Shipments - Livraisons	600,542	546,557	680,857	615,228	7,028,594	642,682				
Inventory owned - Total - Des stocks possédés	467,850	472,199	472,415	434,893		482,154				
Raw materials - Matières premières	92,443	106,180	101,299	101,331		118,873				
Goods in process - Produits en cours	233,903	274,496	263,684	250,519		259,275				
Finished products - Produits finis	141,504	91,523	107,432	83,043		104,006				
325 - Motor vehicle parts and accessories manufacturers - Fabricants de pièces et accessoires d'automobiles										
Shipments - Livraisons	303,128	300,253	330,725	295,281	3,505,619	333,015				
New orders - Nouvelles commandes	305,119	297,693	330,059	310,473		324,531				
Unfilled orders - Commandes en carnet	90,175	87,615	86,949	102,141		93,657				
Inventory owned - Total - Des stocks possédés	387,218	403,553	413,609	411,712		432,079				
Raw materials - Matières premières	175,835	178,725	182,952	195,685		208,762				
Goods in Process - Produits en cours	150,914	149,883	147,607	137,376		143,463				
Finished products - Produits finis	60,469	74,945	83,050	78,651		79,854				

TABLE 6. Estimated Value of Shipments, Orders and Inventories in Selected Individual Industries - Continued
TABLEAU 6. Valeur estimative des livraisons, commandes et stocks de certaines industries particulières - suite

Standard industrial classification (1970) - Classification des activités économiques (1970)	1976				1977					
	Sept.	Oct.	Nov.	Dec. (r)	Year to date (r) - Total cumulé (r)	Jan. (p) - Janv. (p)	Feb. - Fév.	March - Mars	April - Avril	Year to date - Total cumulé
Thousands of dollars - milliers de dollars										
MAJOR GROUP 15 - TRANSPORTATION EQUIPMENT INDUSTRIES - Concluded -										
GROUPE 15 - FABRICATION D'ÉQUIPEMENT DE TRANSPORT - fin										
326 - Railroad rolling stock industry -										
Fabricants de matériel ferroviaire roulant										
Shipments - Livraisons	33,049	32,518	33,736	56,393	562,424	51,976				
New orders - Nouvelles commandes	17,439	820	13,912	48,813		65,352				
Unfilled orders - commandes en carnet	231,348	199,650	179,826	172,246		185,622				
Inventory held - Total - Des stocks détenus	140,443	131,514	106,142	91,752		97,689				
Raw materials - Matières premières	68,959	73,459	60,741	58,245		62,494				
Goods in process - Produits en cours	32,892	32,162	29,398	29,309		30,434				
Finished products - Produits finis	38,592	25,893	16,003	4,198		4,761				
327 - Shipbuilding and repair - Construction et réparation de navires										
Shipments - Livraisons	46,887	41,814	47,046	52,076	596,676	43,226				
New orders - Nouvelles commandes	25,166	13,408	67,618	35,852		39,496				
Unfilled orders - commandes en carnet	512,553	457,331	477,903	461,679		457,949				
Inventory owned - Total - Des stocks possédés	12,418	12,818	36,064	19,691		15,616				
Inventory held - Total - Des stocks détenus	412,148	401,990	341,323	353,008		301,334				
MAJOR GROUP 16 - ELECTRICAL PRODUCTS INDUSTRIES - GROUPE 16 - FABRICATION DE PRODUITS ÉLECTRIQUES										
331 - Manufacturers of small electrical appliances - Fabricants de petits appareils électriques										
Shipments - Livraisons	25,230	24,775	22,960	18,821	275,038	17,578				
Inventory owned - Total - Des stocks possédés	58,497	57,808	64,903	70,677		70,921				
332 - Manufacturers of major appliances (electric and non-electric) - Fabricants de gros appareils (électriques ou non)										
Shipments - Livraisons	56,705	54,480	51,670	47,031	620,841	50,390				
New orders - Nouvelles commandes	56,768	53,984	53,670	47,031		50,390				
Unfilled orders - commandes en carnet	13,709	13,213	13,221	13,213		13,213				
Inventory owned - Total - Des stocks possédés	122,457	122,648	123,560	129,791		132,486				
Raw materials - Matières premières	31,679	31,779	31,963	33,222		36,284				
Goods in process - Produits en cours	24,813	26,799	26,527	29,958		30,288				
Finished products - Produits finis	65,965	64,070	65,070	66,611		65,914				
333 - Manufacturers of lighting fixtures - Fabricants d'appareils d'éclairage										
Shipments - Livraisons	16,287	15,087	16,560	16,942	182,978	15,136				
Inventory owned - Total - Des stocks possédés	37,752	36,261	35,875	35,941		38,065				
334 - Manufacturers of household radio and television receivers - Fabricants de radiorécepteurs et de téléviseurs ménagers										
Shipments - Livraisons	25,259	23,560	26,272	20,850	255,229	20,534				
Inventory owned - Total - Des stocks possédés	80,549	89,104	91,963	90,499		86,458				
Raw materials - Matières premières	23,806	24,256	23,235	20,515		19,091				
Goods in process - produits en cours	14,670	20,430	21,273	21,673		21,987				
Finished products - Produits finis	42,073	44,418	47,455	48,311		45,380				

TABLE 6. Estimated Value of Shipments, Orders and Inventories in Selected Individual Industries - Continued
TABLEAU 6. Valeur estimative des livraisons, commandes et stocks de certaines industries particulières - suite

Standard industrial classification (1970) — Classification des activités économiques (1970)	1976				1977					
	Sept.	Oct.	Nov.	Déc.(r)	Year to date(r) — Total cumu- latif(r)	Jan.(p) — Janv.(p)	Feb. — Fév.	March — Mars	April — Avril	Year to date — Total cumu- latif
thousands of dollars - milliers de dollars										
MAJOR GROUP 16 - ELECTRICAL PRODUCTS										
INDUSTRIES - Concluded - GROUPE 16 -										
FABRICATION DE PRODUITS ÉLECTRIQUES - fin										
335 - Communications equipment manufactures -										
Fabricants d'équipement de										
télécommunication										
Shipments - Livraisons	116,797	109,069	109,879	130,513	1,415,429	114,111				
New orders - Nouvelles commandes	105,182	127,993	113,192	141,341		69,790				
Unfilled orders - Commandes en carnet	849,422	868,346	871,659	882,487		838,166				
Inventory held - Total - Des stocks										
détenus	356,978	357,113	356,692	349,579		361,576				
Raw materials - Matières premières	119,726	117,792	117,453	121,092		123,652				
Goods in process - Produits en cours	187,042	188,963	184,160	172,057		184,786				
Finished products - Produits finis	50,210	50,358	55,079	56,430		53,138				
336 - Manufacturers of electrical industrial										
equipment - Fabricants d'équipement										
électrique industriel										
Shipments - Livraisons	83,070	76,701	87,853	87,970	940,832	77,942				
New orders - Nouvelles commandes	51,815	77,467	54,473	58,557		101,900				
Unfilled orders - Commandes en carnet	674,056	674,822	641,442	612,029		635,987				
Inventory owned - Total - Des stocks										
possédés	234,890	239,432	239,831	234,502		235,118				
Inventory held - Total - Des stocks										
détenus	295,583	301,473	311,497	305,826		306,079				
Raw materials - Matières premières	84,265	85,643	88,477	88,063		86,348				
Goods in process - Produits en cours	161,918	166,332	172,042	167,413		167,604				
Finished products - Produits finis	49,400	49,498	50,978	49,810		52,127				
338 - Manufacturers of electric wire and										
cable - Fabricants de fils et de câbles										
électriques										
Shipments - Livraisons	64,736	57,168	55,359	53,092	666,107	51,793				
New orders - Nouvelles commandes	59,111	50,713	53,843	50,981		52,285				
Unfilled orders - Commandes en carnet	81,441	74,986	73,470	71,359		71,851				
Inventory owned - Total - Des stocks										
possédés	137,623	131,618	131,912	131,481		130,103				
Raw materials - Matières premières	36,682	35,858	35,066	35,593		35,036				
Goods in process - Produits en cours	45,021	43,590	44,559	41,287		38,888				
Finished products - Produits finis	55,920	52,170	52,287	54,601		56,179				
3391 - Battery manufacturers - Fabricants										
d'accumulateurs										
Shipments - Livraisons	11,513	10,629	10,023	11,248	106,989	10,598				
New orders - Nouvelles commandes	11,051	13,150	8,163	12,208		11,010				
Unfilled orders - Commandes en carnet	7,925	10,446	8,586	9,546		9,958				
Inventory owned - Total - Des stocks										
possédés	38,990	38,238	37,563	35,752		35,420				
Raw materials - Matières premières	12,400	12,703	11,611	10,128		9,876				
Goods in process - Produits en cours	7,784	7,688	7,496	7,599		7,483				
Finished products - Produits finis	18,806	17,847	18,456	18,025		18,061				
3399 - Manufacturers of miscellaneous										
electrical products, n.e.s. - Fabricants										
de produits électriques divers,										
n.e.s.										
Shipments - Livraisons	34,623	36,371	36,218	33,830	416,813	32,284				
New orders - Nouvelles commandes	27,371	38,113	38,800	29,969		31,873				
Unfilled orders - Commandes en carnet	23,130	24,872	27,454	23,593		23,188				
Inventory owned - Total - Des stocks										
possédés	103,721	102,228	101,146	96,573		94,359				
Raw materials - Matières premières	43,896	42,835	42,538	41,193		39,074				
Goods in process - Produits en cours	17,666	17,129	16,884	14,954		18,336				
Finished products - Produits finis	42,159	42,264	41,724	40,426		36,949				

TABLE 6. Estimated Value of Shipments, Orders and Inventories in Selected Individual Industries - Continued
TABLEAU 6. Valeur estimative des livraisons, commandes et stocks de certaines industries particulières - suite

Standard industrial classification (1970) Classification des activités économiques (1970)	1976				1977					
	Sept.	Oct.	Nov.	Dec (r)	Year to date (r) Total cumu- latif (r)	Jan. (p) Janv. (p)	Feb. Fev.	March Mars	April Avril	Year to date Total cumu- latif
thousands of dollars - milliers de dollars										
MAJOR GROUP 17 - NON-METALLIC MINERAL PRODUCTS INDUSTRIES - GROUPE 17 - FABRICATION DE PRODUITS MINÉRAUX NON MÉTALLIQUES										
351 - Clay products Manufacturers - Fabricants de produits en argile										
Shipments - Livraisons	13,515	14,976	14,477	11,477	153,817	11,500				
Inventory owned - Total - Des stocks possédés	30,506	28,404	26,916	29,041		29,956				
352 - Cement manufacturers - Fabricants de ciment										
Shipments - Livraisons	41,250	40,169	35,859	22,476	415,256	20,054				
Inventory owned - Total - Des stocks possédés	90,920	89,201	86,330	92,471		95,997				
354 - Concrete products manufacturers - Fabricants de produits en béton										
Shipments - Livraisons	38,331	38,977	37,730	27,891	437,902	28,138				
Inventory owned - Total - Des stocks possédés	71,122	70,200	69,040	74,334		78,136				
355 - Ready-mix concrete manufacturers - Fabricants de béton préparé										
Shipments - Livraisons	61,826	64,497	67,210	40,831	662,166	37,624				
Inventory owned - Total - Des stocks possédés	27,711	28,004	28,894	25,897		28,275				
356 - Glass and glass products manufacturers - Fabricants de verre et d'articles en verre										
Shipments - Livraisons	42,805	41,132	43,323	42,796	498,358	40,847				
Unfilled orders - Commandes en carnet	18,163	18,169	18,081	18,097		18,028				
Inventory owned - Total - Des stocks possédés	100,767	96,312	92,424	87,318		86,701				
357 - Abrasives manufacturers - Fabricants d'abrasifs										
Shipments - Livraisons	10,540	10,205	10,188	13,999	131,174	10,588				
Inventory owned - Total - Des stocks possédés	21,789	24,706	25,297	24,037		23,932				
359 - Miscellaneous non-metallic mineral products industries - Industrie des produits minéraux non métalliques divers										
Shipments - Livraisons	41,726	40,784	42,910	39,513	470,285	38,690				
Inventory owned - Total - Des stocks possédés	82,224	81,401	80,423	78,436		82,232				
MAJOR GROUP 18 - PETROLEUM AND COAL PRODUCTS INDUSTRIES - GROUPE 18 - FABRICATION DE PRODUITS DU PÉTROLE ET DU CHARBON										
365 - Petroleum refineries - Raffineries de pétrole										
Shipments - Livraisons	622,400	626,329	686,631	749,579	7,322,184	723,688				
Inventory owned - Total - Des stocks possédés	1,083,769	1,104,722	1,121,376	1,154,954		1,161,089				
Raw materials - Matières premières	425,414	464,391	460,645	475,652		504,002				
Goods in process - Produits en cours	119,234	112,233	129,591	144,688		147,544				
Finished products - Produits finis	539,121	528,098	531,140	534,614		509,543				

TABLE 6. Estimated Value of Shipments, Orders and Inventories in Selected Individual Industries -- Continued
TABLEAU 6. Valeur estimative des livraisons, commandes et stocks de certaines industries particulières -- suite

Standard industrial classification (1970) Classification des activités économiques (1970)	1976				1977					
	Sept.	Oct.	Nov.	Déc.(r)	Year to date(r) Total cumu- latif(r)	Jan.(p) Janv.(p)	Feb. Fév.	March Mars	April Avril	Year to date Total cumu- latif
thousands of dollars -- milliers de dollars										
MAJOR GROUP 19 -- CHEMICAL AND CHEMICAL PRODUCTS INDUSTRIES -- GROUPE 19 -- INDUSTRIE CHIMIQUE										
372 -- Manufacturers of mixed fertilizers -- Fabricants d'engrais composés										
Shipments -- Livraisons	7,439	8,681	7,705	9,171	150,297	7,441				
Inventory owned -- Total -- Des stocks possédés	39,548	37,445	39,372	41,875		41,339				
373 -- Manufacturers of plastics and synthetic resins -- Fabricants de matières plastiques et de résines synthétiques										
Shipments -- Livraisons	50,460	43,790	46,853	47,355	566,317	52,138				
Inventory owned -- Total -- Des stocks possédés	69,592	73,420	76,235	80,049		72,158				
374 -- Manufacturers of pharmaceuticals and medicines -- Fabricants de produits pharmaceutiques et de médicaments										
Shipments -- Livraisons	66,001	68,377	67,979	60,794	707,214	60,170				
Inventory owned -- Total -- Des stocks possédés	176,991	179,268	177,530	175,942		176,863				
Raw materials -- Matières premières	70,584	72,027	72,059	72,680		72,328				
Goods in process -- Produits en cours	38,716	40,166	39,529	36,572		38,321				
Finished products -- Produits finis	67,691	67,075	65,942	66,690		66,214				
375 -- Paint and varnish manufacturers -- Fabricants de peintures et vernis										
Shipments -- Livraisons	45,269	40,447	37,212	32,401	521,713	30,473				
Inventory owned -- Total -- Des stocks possédés	91,920	93,647	94,734	96,489		92,140				
Raw materials -- Matières premières	38,700	38,512	37,640	36,403		34,818				
Goods in process -- Produits en cours	3,797	3,884	3,530	3,585		3,281				
Finished products -- Produits finis	49,423	51,251	53,564	56,501		54,041				
376 -- Manufacturers of soap and cleaning compounds -- Fabricants de savon et de produits de nettoyage										
Shipments -- Livraisons	46,183	47,859	45,861	34,945	473,010	38,785				
Inventory owned -- Total -- Des stocks possédés	71,836	62,511	68,019	73,052		74,887				
Raw materials -- Matières premières	31,907	27,065	27,470	30,580		27,967				
Goods in process -- Produits en cours	3,317	3,983	3,598	4,140		4,155				
Finished products -- Produits finis	46,612	31,483	36,951	38,332		42,765				
377 -- Manufacturers of toilet preparations -- Fabricants de produits de toilette										
Shipments -- Livraisons	31,545	30,368	27,990	26,132	287,507	24,628				
Inventory owned -- Total -- Des stocks possédés	75,855	71,408	72,681	71,922		75,458				
Raw materials -- Matières premières	36,112	34,456	35,667	36,213		38,049				
Goods in process -- Produits en cours	8,527	7,289	7,659	6,911		6,920				
Finished products -- Produits finis	31,216	29,663	29,355	28,798		30,489				

TABLE 6. Estimated Value of Shipments, Orders and Inventories in Selected Individual Industries - Concluded
 TABLEAU 6. Valeur estimative des livraisons, commandes et stocks de certaines industries particulières - fin

Standard industrial classification (1970) - Classification des activités économiques (1970)	1976				1977					
	Sept.	Oct.	Nov.	Dec. (r)	Year to date (r) - Total cumulé (r)	Jan. (p) - Janv. (p)	Feb. - Fév.	March - Mars	April - Avril	Year to date - Total cumulé
thousands of dollars - milliers de dollars										
MAJOR GROUP 19 - CHEMICAL AND CHEMICAL PRODUCTS INDUSTRIES - Concluded - GROUPE 19 - INDUSTRIES CHIMIQUE - fin										
3781 - Manufacturers of pigments and dry colorants - Fabricants de pigments et de colorants secs										
Shipments - Livraisons	11,438	11,307	11,886	10,810	136,763		11,945			
Inventory owned - Total - Des stocks possédés	34,051	33,550	34,832	40,422						43,051
Raw materials - Matières premières	15,676	13,014	13,483	16,143						18,480
Goods in process - Produits en cours	2,540	3,052	4,221	4,071						3,921
Finished products - Produits finis	15,835	17,484	17,128	20,208						20,650
3782 - Manufacturers of industrial chemicals (inorganic), n.e.s. - Fabricants de produits chimiques (inorganiques) industriels, n.e.s.										
Shipments - Livraisons	70,905	68,975	71,587	77,243	880,563		62,634			
Inventory owned - Total - Des stocks possédés	190,041	198,785	209,807	206,167						209,411
Raw materials - Matières premières	94,922	91,504	94,532	90,235						87,616
Goods in process - Produits en cours	33,489	34,928	32,684	31,746						28,444
Finished products - Produits finis	61,630	72,353	82,591	84,186						93,351
3783 - Manufacturers of industrial chemicals (organic) n.e.s. - Fabricants de produits chimiques (organiques) industriels, n.e.s.										
Shipments - Livraisons	87,783	85,936	88,897	92,405	1,030,595		90,251			
Inventory owned - Total - Des stocks possédés	169,839	173,474	170,893	180,246						178,687
Raw materials - Matières premières	85,727	84,784	81,254	82,269						78,295
Goods in process - Produits en cours	7,188	7,637	7,490	7,901						8,916
Finished products - Produits finis	76,924	81,053	82,149	90,076						91,476
3791 - Manufacturers of printing inks - Fabricants d'encre d'imprimerie										
Shipments - Livraisons	7,125	6,544	6,548	6,435	76,470		5,605			
Inventory owned - Total - Des stocks possédés	17,690	16,845	17,767	17,295						18,562
3799 - Miscellaneous chemical industries, n.e.s. - Fabricants de produits chimiques divers, n.e.s.										
Shipments - Livraisons	64,879	66,678	63,182	65,068	783,424		65,401			
Inventory owned - Total - Des stocks possédés	130,390	125,937	129,429	139,268						161,867
Raw materials - Matières premières	62,350	58,770	60,065	63,648						69,973
Goods in process - Produits en cours	10,683	11,392	14,235	15,200						16,854
Finished products - Produits finis	57,357	55,775	55,129	60,420						75,040
MAJOR GROUP 20 - MISCELLANEOUS MANUFACTURING INDUSTRIES - GROUPE 20 - INDUSTRIES MANUFACTURIÈRES DIVERSES										
391 - Scientific and professional equipment industries - Fabrication de matériel scientifique et professionnel										
Shipments - Livraisons	62,958	58,977	62,913	58,205	670,858		53,805			
Inventory owned - Total - Des stocks possédés	156,439	173,157	174,449	177,556						177,522
392 - Jewellery and silverware industry - Fabrication de bijouterie et d'orfèvrerie										
Shipments - Livraisons	23,736	24,802	25,468	22,665	286,286		22,053			
Inventory owned - Total - Des stocks possédés	58,902	58,640	56,715	65,937						63,630
3931 - Sporting goods manufacturers - Fabricants d'articles de sport										
Shipments - Livraisons	18,295	13,325	13,339	13,322	183,306		13,649			
Inventory owned - Total - Des stocks possédés	44,368	43,995	41,902	43,886						43,934
3932 - Toy and games manufacturers - Fabricants de jeux et de jouets										
Shipments - Livraisons	15,816	15,287	13,770	9,937	156,562		11,327			
Inventory owned - Total - Des stocks possédés	52,182	53,407	53,298	57,567						58,805

TABLE 7. Ratios of Total Inventory Owned and Finished Products to Shipments
by Industry Groups (Based on Seasonally Adjusted Estimates)

TABLEAU 7. Rapports du total des stocks possédés et des produits finis aux livraisons
par groupes d'industries (Bases sur les chiffres désaisonnalisés)

Industry groups Groupe d'industries	Total inventory owned to shipments Total des stocks possédés aux livraisons							
	Average	Average	Average	Sept.	Oct.	Nov.	Dec.(r)	Jan.(p)
	1973	1974	1975	1976	1976	1976	1976	1977
	Moyennes	Moyennes	Moyennes	Sept.	Oct.	Nov.	Déc.(r)	Janv.(p)
1	1.42	1.56	1.52	1.53	1.49	1.47	1.40	1.34
2	4.61	4.15	4.91	5.89	6.81	6.37	4.47	5.98
3	2.03	2.12	2.48	2.11	2.13	2.04	2.02	1.97
4	2.37	2.56	2.63	2.98	3.03	3.06	2.93	3.06
5	2.16	2.40	2.64	2.53	2.68	2.61	2.58	2.44
6	2.45	2.70	2.51	2.30	2.38	2.58	2.16	2.15
7	2.27	2.46	2.43	2.65	2.70	2.71	2.36	2.31
8	1.55	2.04	2.05	1.73	1.76	1.81	1.62	1.68
9	2.08	2.21	2.31	2.26	2.27	2.35	2.27	2.24
10	1.36	1.22	1.82	1.67	1.72	1.70	1.71	1.68
11	0.85	0.96	1.05	0.96	0.93	0.87	0.85	0.86
12	2.00	1.87	2.72	2.75	2.91	2.94	3.07	2.83
13	2.02	2.15	2.49	2.39	2.34	2.37	2.40	2.19
14	3.13	3.13	3.39	3.05	3.13	3.24	3.05	2.98
15	1.40	1.55	1.37	1.41	1.55	1.28	1.23	1.23
16	2.81	3.01	3.04	2.93	3.13	2.99	2.75	2.64
17	1.52	1.68	1.95	2.02	1.95	1.80	1.84	1.67
18	1.49	1.70	1.71	1.61	1.65	1.62	1.63	1.64
19	1.91	1.93	2.47	2.32	2.33	2.35	2.29	2.28
20	2.77	2.98	3.18	2.76	3.09	3.03	2.89	2.81
Non-durable goods - Biens non durables	1.69	1.76	1.93	1.88	1.89	1.87	1.81	1.77
Durable goods - Biens durables	1.92	2.09	2.32	2.18	2.27	2.17	2.10	2.02
All industries - Toutes les industries	1.80	1.90	2.11	2.02	2.06	2.01	1.94	1.89
	Finished products to shipments Produits finis aux livraisons							
	Average	Average	Average	Sept.	Oct.	Nov.	Dec.(r)	Jan.(p)
	1973	1974	1975	1976	1976	1976	1976	1977
	Moyennes	Moyennes	Moyennes	Sept.	Oct.	Nov.	Déc.(r)	Jan.(p)
1	0.55	0.62	0.61	0.63	0.60	0.60	0.58	0.56
2	2.79	2.75	2.91	3.23	3.57	3.61	2.66	3.45
3	1.20	1.00	1.43	1.18	1.21	1.15	1.13	1.09
4	0.72	0.68	0.81	0.87	0.88	0.92	0.91	0.93
5	0.76	0.75	1.04	1.05	1.12	1.09	1.09	0.98
6	0.91	0.92	0.95	1.00	1.01	1.05	0.92	0.99
7	0.72	0.83	0.85	0.91	0.94	0.96	0.81	0.76
8	0.62	0.79	0.81	0.69	0.72	0.74	0.68	0.69
9	0.43	0.43	0.59	0.59	0.60	0.59	0.61	0.60
10	0.43	0.31	0.48	0.46	0.49	0.49	0.50	0.50
11	0.22	0.20	0.24	0.23	0.22	0.21	0.20	0.21
12	0.49	0.42	0.65	0.78	0.81	0.81	0.85	0.81
13	0.50	0.47	0.57	0.59	0.55	0.57	0.56	0.53
14	0.83	0.68	0.76	0.74	0.72	0.78	0.68	0.68
15	0.27	0.29	0.29	0.35	0.32	0.30	0.25	0.24
16	0.94	0.89	0.97	0.97	1.03	1.00	0.94	0.88
17	0.73	0.68	0.81	0.86	0.83	0.77	0.78	0.70
18	0.86	0.98	0.99	0.76	0.77	0.77	0.76	0.73
19	0.82	0.74	1.00	1.00	1.04	1.06	1.04	1.05
20	0.83	0.81	0.95	0.77	0.99	0.91	0.91	0.88
Non-durable goods - Biens non durables	0.67	0.67	0.78	0.75	0.76	0.75	0.74	0.71
Durable goods - Biens durables	0.53	0.52	0.60	0.63	0.63	0.62	0.59	0.56
All industries - Toutes les industries	0.61	0.60	0.70	0.69	0.70	0.69	0.67	0.64

TABLE 8. Industries classified by Economic Use Groups
 TABLEAU 8. Industries classées selon les groupes économiques d'utilisation

Standard Industrial Classification (1970) Classification type des industries (1970)	Economic use groups Groupes économiques d'utilisation						Supplementary classification automotive products(1) Classification complémentaire produits de l'automobile(1)
	Non-durable consumer goods Biens de consommation non durables	Durable consumer goods Biens de consommation durables	Machinery and equipment Machine et matériel	Construction materials and components Matériaux et éléments de construction	Other intermediate goods and supplies Autres produits et fournitures intermédiaires	Export-based Orientées vers l'exportation	
industry number - numéro de l'industrie							
1 - FOOD AND BEVERAGE INDUSTRIES - INDUSTRIE DES ALIMENTS ET BOISSONS							
Slaughtering and meat processors - Abattage et conditionnement de la viande.....	1011						
Poultry processors - Conditionnement de la volaille.....	1012						
Fish products industry - Industrie de la transformation du poisson.....						102	
Fruit and vegetable canners and preservers - Conserveries de fruits et de légumes.....	1031						
Frozen fruit and vegetable processors - Préparation de fruits et de légumes congelés.....	1032						
Dairy products industry - Industrie laitière.....	104						
Flour and breakfast cereal products industry - Meunerie et fabrication de céréales de table.....					105		
Feed industry - Fabrication d'aliments pour les animaux.....					106		
Biscuit manufacturers - Fabricants de biscuits.....	1071						
Bakeries - Boulangeries.....	1072						
Confectionery manufacturers - Fabricants de confiserie.....	1081						
Cane and beet sugar processors - Traitement du sucre de canne et de betteraves.....							
Vegetable oil mills - Moulins à huile végétale.....					1082		
Miscellaneous food processors, n.e.s. - Traitement de produits alimentaires divers, n.e.s.....	1089				1083		
Soft drink manufacturers - Fabricants de boissons gazeuses.....	1091						
Distilleries - Distilleries.....						1092	
Breweries - Brasseries.....	1093						
Wineries - Producteurs de vin.....	1094						
2 - TOBACCO PRODUCTS INDUSTRIES - INDUSTRIE DU TABAC							
Leaf tobacco processors - Traitement du tabac en feuilles.....						151	
Tobacco products manufacturers - Fabricants de produits du tabac.....	153						
3 - RUBBER AND PLASTIC PRODUCTS INDUSTRIES - INDUSTRIE DU CAOUTCHOUC ET DES PRODUITS EN MATIÈRE PLASTIQUE							
Tire and tube manufacturers - Fabricants de pneus et de chambres à air.....						1623	1623
Rubber foot wear manufacturers - Fabricants de chaussures en caoutchouc.....	1624						
Miscellaneous rubber products manufacturers - Fabricants de produits divers en caoutchouc.....						1629	
Plastics fabricating industry, n.e.s. - Fabrication d'articles en matière plastique, n.e.s.....						165	
4 - LEATHER INDUSTRIES - INDUSTRIE DU CUIR							
Leather tanneries - Tanneries.....						172	
Shoe factories - Fabriques de chaussures.....	174						
Leather glove factories - Fabriques de gants, en cuir.....	175						
Boot and shoe findings manufacturers - Fabricants d'accessoires pour bottes et chaussures.....						1792	
Miscellaneous leather products manufacturers - Fabricants d'articles divers, en cuir.....	1799						
5 - TEXTILE INDUSTRIES - INDUSTRIE TEXTILE							
Cotton yarn and cloth mills - Filature et tissage du coton.....						181	
Wool yarn and cloth mills - Filature et tissage de la laine.....						182	
Man-made fibre, yarn and cloth mills - Fabrication de fibres, filés et tissus artificiels et synthétiques.....						183	
Cordage and twine industry - Corderie et ficellerie (fabrication).....						184	
Fibre processing mills - Usines de traitement de fibres.....						1851	
Pressed and punched felt mills - Fabriques de feutre pressé et aéré.....						1852	
Carpet, mat and rug industry - Industrie des tapis, des carpettes et de la moquette.....		186					
Cotton and jute bags manufacturers - Fabricants de sacs de coton et de jute.....						1871	
Canvas products manufacturers - Fabricants d'articles en grosse toile.....		1872					
Automobile fabric accessories industry - Industrie des accessoires en tissu pour l'automobile.....						188	188
Thread mills - Fabriques de fil.....						1891	
Narrow fabric mills - Rubanerie (fabrication).....						1892	

See footnote(s) at end of table. - voir renvoi(s) à la fin du tableau.

TABLE 8. Industries classified by Economic Use Groups - Continued
 TABLEAU 8. Industries classées selon les groupes économiques d'utilisation - suite

Standard Industrial Classification (1970) Classification type des industries (1970)	Economic use groups Groupes économiques d'utilisation						Supplementary classification, automotive products(1) Classification complémentaire, produits de l'automobile(1)
	Non-durable consumer goods Biens de consommation non durables	Durable consumer goods Biens de consommation durables	Machinery and equipment Machine et matériel	Construction materials and components Matériaux et éléments de construction	Other intermediate goods and supplies Autres produits et fournitures intermédiaires	Export-based Orientées vers l'exportation	
industry number - numéro de l'industrie							
5 - TEXTILE INDUSTRIES - Concluded - INDUSTRIE TEXTILE - fin							
Embroidery pleating and hemstitching manufacturers - Fabricants de broderies, plissage et ourlets à jour.....						1893	
Textile dyeing and finishing plants - Usines de teinture et de finissage de textile.....						1894	
Miscellaneous textile industries, n.e.s. - Industries textiles diverses, n.c.a.	1899						
6 - KNITTING MILLS - BONNETERIE							
Hosiery mills - Industrie des bas et chaussettes.....	231						
Knitting mills (except hosiery mills) - Bonneterie (sauf fabrication des bas et chaussettes).....	239						
7 - CLOTHING INDUSTRIES - INDUSTRIE DE L'HABILLEMENT							
Men's clothing factories - Usines de confection de vêtements pour hommes	2431						
Men's clothing contractors - Confectionneurs à forfait de vêtements pour hommes.....	2432						
Women's clothing factories - Usines de confection de vêtements pour dames.....	2441						
Women's clothing contractors - Confectionneurs à forfait de vêtements pour dames.....	2442						
Children's clothing industry - Industrie des vêtements pour enfants.....	245						
Fur goods industry - Industrie des articles en fourrure.....	246						
Foundation garment industry - Industrie des corsets et soutiens-gorge.....	248						
Fabric glove manufacturers - Fabricants de gants en tissu.....	2491						
Hat and cap industry - Industrie des chapeaux et casquettes.....	2492						
Miscellaneous clothing industries, n.e.s. - Industries diverses du vêtement, n.c.a.	2499						
8 - WOOD INDUSTRIES - INDUSTRIE DU BOIS							
Shingle mills - Usines de bardeaux.....						2511	
Sawmills, and planing mills (except shingle mills) - Scieries et ateliers de rabotage.....						2513	
Veneer and plywood mills - Fabriques de placages et contreplaqués.....				252			
Sash door and other millwork plants n.e.s. - Industrie des portes, chassis et autres bois ouvrés, n.c.a.				2541			
Hardwood flooring plants - Fabrication de parquets en bois dur.....				2542			
Manufacturers of pre-fabricated buildings (wood frame construction) - Préfabrication de bâtiments (charpentes en bois).....				2543			
Wooden box factories - Fabriques de boîtes en bois.....					256		
Coffin and casket industry - Industrie des cercueils.....	258						
Wood preservation industry - Traitement protecteur du bois.....					2591		
Wood lundles and turning industry - Fabrication de manches en bois et tournage sur bois.....					2592		
Manufacturers of particle board - Fabricants de panneaux agglomérés.....				2593			
Miscellaneous wood industries n.e.s. - Industries diverses du bois, n.c.a.					2599		
9 - FURNITURE AND FIXTURE INDUSTRIES - INDUSTRIE DU MEUBLE ET DES ARTICLES D'AMEUBLEMENT							
Furniture re-upholstery and repair shops - Réfection de rembourrage et réparation de meubles.....	2611						
Household furniture manufacturers, n.e.s. - Industrie des meubles de maison, n.c.a.	2619						
Office furniture manufacturers - Industrie des meubles de bureau.....			264				
Miscellaneous furniture and fixtures manufacturers - Industrie des articles d'ameublement divers.....			266				
Electric lamp and shade manufacturers - Industrie des lampes électriques et des abat-jour.....	268						
10 - PAPER AND ALLIED INDUSTRIES - INDUSTRIE DU PAPIER ET ACTIVITÉS ANNEXES							
Pulp and paper mills - Usines de pâtes et papiers.....						271	
Asphalt roofing manufacturers - Fabricants de papier de couverture asphalté.....				272			
Folding carton and set-up box manufacturers - Fabricants de cartons pliants et de boîtes montées.....					2731		
Corrugated box manufacturers - Fabricants de boîtes en carton ondulé.....					2732		
Paper and plastic bag manufacturers - Fabricants de sacs en papier et en plastique.....					2733		
Miscellaneous paper converters - Transformations diverses du papier.....					274		

See footnote(s) at end of table. - Voir renvoi(s) à la fin du tableau.

TABLE 8. Industries classified by Economic Use Groups - Continued
TABLÉAU 8. Industries classées selon les groupes économiques d'utilisation - suite

Standard Industrial Classification (1970) Classification type des industries (1970)	Economic use groups Groupes économiques d'utilisation						Supplementary classification, automotive products(1) Classification complémentaire, produits de l'automobile(1)
	Non-durable consumer goods	Durable consumer goods	Machinery and equipment	Construction materials and components	Other intermediate goods and supplies	Export-based	
	Biens de consommation non durables	Biens de consommation durables	Machine et matériel	Matériaux et éléments de construction	Autres produits et fournitures intermédiaires	Orientées vers l'exportation	
industry number - numéro de l'industrie							
11 - PRINTING, PUBLISHING AND ALLIED INDUSTRIES - IMPRIMERIE, ÉDITION ET ACTIVITÉS ANNEXES							
Commercial printing - Imprimerie commerciale.....							286
Platemaking, typesetting and trade bindery industry - Industrie du clichage, de la composition et de la reliure commerciale.....							287
Publishing only - Édition seulement.....	288						
Printing and publishing - Édition et impression.....	289						
12 - PRIMARY METAL INDUSTRIES - PREMIÈRE TRANSFORMATION DES MÉTAUX							
Iron and steel mills - Sidérurgie.....							291
Steel pipe and tube mills - Fabriques de tubes et tuyaux d'acier.....				292			
Iron foundries - Fonderies de fer.....							294
Smelting and refining - Fonte et affinage.....						295	
Aluminum rolling, casting and extruding - Laminage, moulage et extrusion de l'aluminium.....							296
Copper and copper alloy rolling, casting and extruding - Laminage, moulage et extrusion du cuivre et de ses allages.....							297
Metal rolling, casting and extruding, n.e.s. - Laminage, moulage et extrusion des métaux, n.e.a.....							298
13 - METAL FABRICATING INDUSTRIES (EXCEPT MACHINERY AND TRANSPORTATION EQUIPMENT INDUSTRIES) - FABRICATION DE PRODUITS EN MÉTAL (SAUF MACHINES ET ÉQUIPEMENT DE TRANSPORT)							
Boiler and plate works - Industrie des chaudières et des plaques.....				301			
Fabricated structural metal industry - Fabrication d'éléments de charpente métallique.....				302			
Metal door and window manufacturers - Fabricants de portes et fenêtres métalliques.....				3031			
Ornamental and architectural metal industry n.e.s. - Fabrication de produits métalliques d'architecture et d'ornement, n.e.a.....				3039			
Metal coating industry - Industrie du revêtement des métaux.....							3041
Metal stamping and pressing industry - Industrie de l'emboutissage et du matriçage des métaux.....							3042
Wire and wire products manufacturers - Industrie du fil métallique et de ses produits.....							305
Hardware, tool and cutlery manufacturers - Fabricants de quincaillerie, d'outillage et de coutellerie.....							306
Heating equipment manufacturers - Fabricants d'appareils de chauffage.....				307			
Machine shops - Ateliers d'usinage.....							308
Miscellaneous metal fabricating industries - Fabrication de produits métalliques divers.....				309			
14 - MACHINERY INDUSTRIES (EXCEPT ELECTRICAL MACHINERY) - FABRICATION DE MACHINES (SAUF ÉLECTRIQUES)							
Agriculture implement industry - Fabricants d'instruments aratoires.....							311
Miscellaneous machinery and equipment manufacturers - Fabricants de machines et d'équipement divers.....			315				
Commercial refrigeration and air conditioning equipment manufacturers - Fabricants d'équipement commercial de réfrigération et de climatisation.....				316			
Office and store machinery manufacturers - Fabricants de machines pour le bureau et le commerce.....			318				

See footnote(s) at end of table. - Voir renvoi(s) à la fin du tableau.

TABLE 8. Industries classified by Economic Use Groups – Continued
TABLÉAU 8. Industries classées selon les groupes économiques d'utilisation – suite

Standard Industrial Classification (1970) Classification type des industries (1970)	Economic use groups Groupes économiques d'utilisation						Supplementary classification, automotive products (1) Classification complémentaire, produits de l'automobile (1)
	Non-durable consumer goods	Durable consumer goods	Machinery and equipment	Construction materials and components	Other intermediate goods and supplies	Export-based	
	Biens de consommation non durables	Biens de consommation durables	Machine et matériel	Matériaux et éléments de construction	Autres produits et fournitures intermédiaires	Orientées vers l'exportation	
industry number – numéro de l'industrie							
15 – TRANSPORTATION EQUIPMENT INDUSTRIES – INDUSTRIE DU MATÉRIEL DE TRANSPORT							
Aircraft and aircraft parts manufacturers – Fabricants d'aéronefs et de pièces.....			321				
Motor vehicle manufacturers – Fabricants de véhicules automobiles.....						323	323
Truck body manufacturers – Fabricants de carrosseries de camions.....			3241				3241
Non-commercial trailer manufacturers – Fabricants de remorques à usage non commercial.....		3242					
Commercial trailer manufacturers – Fabricants de remorques à usage commercial.....			3243				3243
Motor vehicle parts and accessories manufacturers – Fabricants de pièces et accessoires d'automobiles.....						325	325
Railroad rolling stock industry – Fabricants de matériel ferroviaire roulant.....			326				
Shipbuilding and repair – Construction et réparation de navires.....			327				
Boat building and repair – Construction et réparation d'embarcations.....		328					
Miscellaneous vehicle manufacturers – Fabricants de véhicules divers.....		329					
16 – ELECTRICAL PRODUCTS INDUSTRIES – FABRICATION DE PRODUITS ÉLECTRIQUES							
Manufacturers of small electrical appliances – Fabricants de petits appareils électriques.....		331					
Manufacturers of major appliances (electric and non-electric) – Fabricants de gros appareils (électriques ou non).....		332					
Manufacturers of lighting fixtures – Fabricants d'appareils d'éclairage.....				333			
Manufacturers of household radio and television receivers – Fabricants de radiorécepteurs et de téléviseurs ménagers.....		334					
Communications equipment manufacturers – Fabricants d'équipement de télécommunication.....			335				
Manufacturers of electrical industrial equipment – Fabricants d'équipement électrique industriel.....			336				
Manufacturers of electric wire and cable – Fabricants de fils et de câbles électriques.....				338			
Battery manufacturers – Fabricants d'accumulateurs.....		3391					3391
Manufacturers of miscellaneous electrical products n.e.s. – Fabricants de produits électriques divers, n.e.s.....				3399			
17 – NON-METALLIC MINERAL PRODUCTS INDUSTRIES – FABRICATION DE PRODUITS MINÉRAUX NON MÉTALLIQUES							
Clay products manufacturers (from domestic clays) – Fabricants de produits en argile (de provenance canadienne).....							3511
Clay products manufacturers (from imported clays) – Fabricants de produits en argile (importée).....							3512
Cement manufacturers – Fabricants de ciment.....							352
Stone products manufacturers – Fabricants de produits en pierre.....							353
Concrete pipe manufacturers – Fabricants de tuyaux en béton.....							3541
Manufacturers of structural concrete products – Fabricants d'éléments de structure en béton.....							3542
Concrete products manufacturers n.e.s. – Fabricants de produits en béton (n.e.s.).....							3549
Ready-mix concrete manufacturers – Fabricants de béton préparé.....							355
Glass manufacturers – Fabricants de verre.....						3561	
Glass products manufacturers – Fabricants d'articles en verre.....						3562	
Abrasives manufacturers – Fabricants d'abrasifs.....							357
Lime manufacturers – Fabricants de chaux.....						358	
Refractories manufacturers – Fabricants de produits réfractaires.....						3591	
Miscellaneous non-metallic mineral products industries n.e.s. – Industries des produits minéraux non métalliques divers, n.e.s.....							3599

See footnote(s) at end of table. – Voir renvoi(s) à la fin du tableau.

TABLE 8. Industries classified by Economic Use Groups – Concluded
 TABLEAU 8. Industries classées selon les groupes économiques d'utilisation – fin

Standard Industrial Classification (1970) Classification type des industries (1970)	Economic use groups Groupes économiques d'utilisation						Supplementary classification, automotive products(1) Classification complémentaire, produits de l'automobile(1)
	Non-durable consumer goods	Durable consumer goods	Machinery and equipment	Construction materials and components	Other intermediate goods and supplies	Export-based	
	Biens de consommation non durables	Biens de consommation durables	Machine et matériel	Matériaux et éléments de construction	Autres produits et fournitures intermédiaires	Orientées vers l'exportation	
	industry number – numéro de l'industrie						
18 – PETROLEUM AND COAL PRODUCTS INDUSTRIES – FABRICATION DE PRODUITS DU PÉTROLE ET DU CHARBON							
Petroleum refining – Raffinage de pétrole	3651						3651
Manufacturers of lubricating oils and greases – Fabrication d'huiles et graisses lubrifiantes.....					3652		3652
Miscellaneous petroleum and coal products industries – Fabricants de dérivés divers du pétrole et du charbon.....				369			
19 – CHEMICAL AND CHEMICAL PRODUCTS INDUSTRIES – INDUSTRIE CHIMIQUE							
Manufacturers of mixed fertilizers – Fabricants d'engrais composés.....					372		
Manufacturers of plastics and synthetic resins – Fabricants de matières plastiques et de résines synthétiques.....					373		
Manufacturers of pharmaceuticals and medicines – Fabricants de produits pharmaceutiques et de médicaments.....	374						
Paint and varnish manufacturers – Fabricants de peintures et vernis.....				375			
Manufacturers of soap and cleaning compounds – Fabricants de savon et de produits de nettoyage.....	376						
Manufacturers of toilet preparations – Fabricants de produits de toilette.....	377						
Manufacturers of pigments and dry colors – Fabricants de pigments et de colorants secs.....					3781		
Manufacturers of industrial chemicals (inorganic) n.e.s. – Fabricants de produits chimiques (inorganiques) industriels, n.e.s.....					3782		
Manufacturers of industrial chemicals (organic) n.e.s. – Fabricants de produits chimiques (organiques) industriels, n.e.s.....					3783		
Manufacturers of printing inks – Fabricants d'encre d'imprimerie.....					3791		
Miscellaneous chemical industries, n.e.s. – Fabricants de produits chimiques divers, n.e.s.....					3799		
20 – MISCELLANEOUS MANUFACTURING INDUSTRIES – INDUSTRIES MANUFACTURIÈRES DIVERSES							
Instrument and related products manufacturers – Fabricants d'instruments et produits similaires.....			3911				
Clock and watch manufacturers – Fabricants de montres et horloges.....		3912					
Orthopaedic and surgical appliance manufacturers – Fabricants d'appareils orthopédiques et chirurgicaux.....		3913					
Ophthalmic goods manufacturers – Fabricants d'articles optiques.....		3914					
Dental laboratories – Ateliers de mécanicien-dentiste.....		3915					
Jewellery and silverware industry – Fabrication de bijouterie et d'orfèvrerie.....		392					
Sporting goods manufacturers – Fabricants d'articles de sport.....		3931					
Toys and games manufacturers – Fabricants des jouets et jeux.....		3932					
Signs and displays industry – Fabrication d'enseignes et étalages.....			397				
Broom, brush and mop manufacturers – Fabricants de balais, de brosses et de balais à franges.....	3991						
Button, buckle and fastener manufacturers – Fabricants de boutons, de boucles et d'agrafes.....					3992		
Floor tile, linoleum and coated fabrics manufacturers – Fabricants de carreaux, de dalles, de linoléum et de tissus enduits.....					3993		
Sound recording and musical instrument manufacturers – Enregistrement du son et fabrication d'instruments de musique.....		3994					
Stamp and stencil (rubber & metal) manufacturers – Fabricants de tampons et de pochoirs (en caoutchouc ou en métal).....					3995		
Pen and pencil manufacturers – Fabricants de stylos et de crayons.....	3996						
Typewriter supplies manufacturers – Fabricants de fournitures pour la dactylographie.....					3997		
Fur dressing and dyeing – Apprêtage et teinture de fourrure.....					3998		
Other miscellaneous manufacturing industries – Autres industries manufacturières diverses.....					3999		

(1) These industries are also included in the appropriate economic use group. – Les industries sont aussi comprises dans leur groupe économique d'utilisation.

CONCEPTS AND METHODS

Inventories, shipments and orders values in this publication are monthly projections of annual census of manufactures values based on returns from a stratified, systematic sample of manufacturing establishments. The data in the April 1976 publication are the first to be adjusted to the 1973 census. Values for years prior to and including 1973 have been benchmarked to the relevant census and the aggregate of monthly shipments in those years should correspond with published census values. Because the monthly estimates subsequent to 1973 are projections these totals are subject to adjustment when more recent census data become available. Inventory estimates for December, published here, differ from year-end census values to the extent that census totals include individual establishment reports for fiscal years that may end on dates other than December 31. In addition, some components of inventory are included in the monthly survey's benchmark value that may not be included in census inventories. Unfilled orders are published for industries where maintenance of a continuing record of the value of an establishment's backlog is a normal part of the accounting procedure.

The population is divided into groups of large, medium and small establishments according to the total value of shipments reported for the census year. Monthly values are sought for all large establishments and a sample is chosen separately for each of the other two groups. Sample unit values are weighted according to the inverse of their probability of selection. This sample is revised annually in accordance with the census base. To facilitate timely response from company accounting departments, combination reports are accepted from companies with more than one establishment. Estimates of current values are accepted from establishments where the inventory and unfilled orders levels are not measured at the end of each accounting period. There are about 10,000 establishments in the reporting panel.

Isolation of component values of inventory by level of fabrication in each industry, where possible, is important for economic studies as well as for derivation of production values. To facilitate this, respondents are asked to report their book values of raw materials, work in process, finished products and progress payments separately. The inventory levels are calculated on a Canada-wide basis, not by province.

Both inventory held and inventory owned are published. The difference, inventory held but not owned, is the value of progress payments received by manufacturers for partially completed items such as aircraft, ships or structures using fabricated steel. As work proceeds on such items, total inventory values increase until the time of delivery. By deducting the balance or progress payments on manufacturers' books from total inventory, the value of manufacturer's investment in inventory is derived. At the same time, by reflecting the receipt of progress payments in shipments each month, it is possible to reduce the distortion in the affected series that would be caused when

CONCEPTS ET MÉTHODES

Les chiffres sur les stocks, les livraisons et les commandes qui figurent dans cette publication sont des projections mensuelles des résultats du recensement annuel des manufactures établies à partir des déclarations d'un échantillon stratifié et systématique d'établissements manufacturiers. Les données que contient la publication d'avril 1976 sont les premières qui soient ajustées en fonction du recensement de 1973. Les chiffres pour les années jusqu'à 1973 inclusivement ont été raccordés aux recensements en cause et la somme des livraisons mensuelles de ces années doit être égale aux résultats de recensements qui ont été publiés. Comme les estimations mensuelles postérieures à 1973 sont des projections, elles pourront être rectifiées lorsqu'on disposera des données de recensement plus récentes. Les estimations sur les stocks publiées dans ce bulletin sont celles de décembre; elles diffèrent donc des chiffres du recensement se rapportant à la fin de l'année dans la mesure où les totaux du recensement comprennent les déclarations de certains établissements pour des années financières qui peuvent prendre fin à d'autres dates qu'au 31 décembre. En outre, certains éléments des stocks compris dans la valeur-repère de l'enquête mensuelle peuvent ne pas être compris dans les stocks du recensement. Les commandes en carnet sont publiées pour les industries où la comptabilité normale prévoit de consigner la valeur des commandes en souffrance des établissements d'une manière suivie.

La population se divise en trois groupes d'établissements (grands, moyens et petits) suivant la valeur totale des livraisons déclarées pour l'année de recensement. On demande des déclarations mensuelles à tous les grands établissements et on tire un échantillon séparé pour chacun des deux autres groupes. Les valeurs de l'échantillon sont pondérées en relation inverse de la probabilité qu'elles soient choisies. Cet échantillon est révisé annuellement suivant les résultats du recensement. Dans le but d'aider les services de comptabilité des sociétés à envoyer leurs déclarations à temps, Statistique Canada accepte une déclaration globale pour les sociétés ayant plus d'un établissement et une estimation des chiffres courants pour les établissements dont les stocks et les commandes en carnet ne sont pas recensés à la fin de chaque exercice comptable. On compte environ 10,000 établissements qui produisent des déclarations.

Il est important d'isoler les chiffres des éléments des stocks selon le stade de fabrication dans chaque industrie, lorsque c'est possible, afin de faire des études économiques et des extrapolations des chiffres de production. À cet effet, on demande aux enquêtés de déclarer séparément la valeur comptable de leur matières, de leurs produits en cours, de leurs produits finis et de leurs acomptes à valoir. Les niveaux des stocks sont calculés pour l'ensemble du Canada et non au niveau provincial.

On publie la valeur des stocks détenus et des stocks possédés. La différence entre les deux donne la valeur des acomptes versés par les fabricants sur des produits dont la fabrication n'est qu'en partie achevée comme les avions, les bateaux ou des constructions qui utilisent des semi-produits en acier. À mesure que la fabrication de ces produits avance, la valeur globale des stocks augmente jusqu'au moment de la livraison. En déduisant le solde des acomptes comptabilisés par les fabricants de l'ensemble des stocks, on obtient la somme investie dans les stocks par les fabricants. De même, en tenant compte des acomptes à valoir dans les livraisons mensuelles, on peut réduire la distorsion qui surviendrait dans les séries en

responding companies finally treat such items of relatively high value as completed sales.

Most establishments that maintain order books strike a value of unfilled orders at the end of each accounting period. The survey seeks this value which is defined as orders received but not shipped or treated as a sale whether or not work has been done on them or they can be filled from existing stocks. No estimate of this value is made for those industries where orders are customarily filled as received from stocks on hand and orders books are, therefore, not generally maintained.

New orders, a series of considerable economic interest, is a residual value derived from shipments and unfilled orders. All shipments within any month result from an order received either during that month or at some earlier time. Because unfilled orders are measured, the net orders are the total shipments within any month plus the change in the total of unfilled orders from the end of the previous month to the end of the month under review.

Because a constant sample is used between census revision, values must be imputed for each establishment if no response has been received by compilation time. This is largely done by mechanical methods which take into account the activity of similar establishments from which reports have been received. Calculation of revised estimates for the immediately prior month in conjunction with preliminary estimates for the immediately prior month in conjunction with preliminary estimates for the current month permits use of values reported too late for the first compilation. When respondents report values for periods earlier than that of the revised current estimates, the responses are used to correct the trends when the series are updated to new census benchmarks.

Definitions, classifications and groupings are taken from the census of manufactures.

The January, 1973 issue of this publication contains a more detailed description of the concepts and survey methods from these series.

Historical Series

Major series published in this issue are stored in CANSIM, the computerized time series data bank of Statistics Canada. All or any part of these series may be purchased on magnetic tape or as computer print-outs. For further information direct inquiries to:

General time Series Staff,
Statistics Canada,
Ottawa, Ontario, K1A 0Z8

cause au moment où les sociétés observées considèrent en fin de compte des produits d'une valeur relativement grande comme des ventes achevées.

La plupart des établissements qui tiennent des carnets de commandes établissent la valeur des commandes en carnet à la fin de chaque exercice comptable. Lors de l'enquête, nous demandons cette valeur, qui est considérée comme commandes reçues mais non encore expédiées, que des travaux aient été effectués ou non à leur égard, lorsque la commande peut être honorée à partir des stocks existants. Cette valeur n'est pas estimée dans le cas des entreprises qui exécutent habituellement les commandes dès réceptions, à partir de leurs stocks et qui par conséquent ne tiennent pas de carnet de commande.

Les séries sur les nouvelles commandes, qui présentent beaucoup d'intérêt du point de vue économique, donnent la valeur résiduelle établie à partir des livraisons et des commandes en carnet. Toutes les livraisons effectuées au cours d'un mois donné résultent d'une commande reçue soit pendant ce mois, soit avant. Étant donné qu'on évalue les commandes en carnet, les nouvelles commandes représentent le total des livraisons au cours d'un mois donné plus la différence entre le total des commandes en carnet à la fin du mois précédent et le total des commandes en carnet à la fin du mois observé.

Étant donné qu'un échantillon constant est utilisé entre les révisions censitaires, il faut imputer des données pour chaque établissement lorsqu'on n'a pas les déclarations au moment de l'exploitation des données. L'imputation des données se fait surtout par des moyens mécaniques qui tiennent compte de l'activité d'établissements semblables qui ont fait parvenir des déclarations. Le calcul des estimations révisées pour le mois précédent et des estimations préliminaires pour le mois observé permet d'utiliser les données déclarées trop tard pour la première compilation. Lorsque les répondants déclarent les chiffres correspondants aux périodes antérieures à celle des estimations révisées actuelles, les réponses servent à corriger les tendances lorsque les séries sont mises à jour d'après les nouvelles données repère du recensement.

Les définitions, les classifications et les groupes sont ceux du recensement des manufactures.

Le numéro de janvier 1973 de cette publication contient une description plus détaillée des concepts et des méthodes d'enquête de cette série.

Series chronologiques

Les séries importantes publiées dans cette livraison sont stockées dans le CANSIM, banque électronique de données sur les séries chronologiques de Statistique Canada. On peut acheter toutes ces séries ou une partie d'entre elles sur bandes magnétiques ou sous forme d'états mécanographiques. Pour tout renseignement complémentaire, s'adresser au:

Service des séries chronologiques générales
Statistique Canada
Ottawa (Ontario) K1A 0Z8

Seasonal Adjustment

The seasonal adjustment method applied to the series is a computerized ratio-to-moving average method in use at Statistics Canada. It is the standard computer program to apply the X-11 version of the U.S. Bureau of the Census Method II.

Some series containing no significant seasonality or very high irregularity have not been seasonally adjusted. In these cases, unadjusted values are repeated in the tables of seasonally adjusted data. Series affected are shipments of tobacco products; goods in process of knitting mills; inventory held but not owned of the transportation equipment industries and the electrical products industries and raw materials of the petroleum and coal products industries.

Months for Cyclical Dominance

The MCD or months for cyclical dominance values at the head of each column of seasonally adjusted values indicates the smallest span of months for which the average change in the cyclical factor is greater than that for the irregular factor. For the smoothest series the MCD is one, for the most erratic series it is six. Application of a moving average of the period of the MCD will tend to smooth irregular movements that may obscure the underlying trend-cycle.

Désaisonnalisation

On désaisonnalise des séries en calculant par ordinateur le rapport à la moyenne mobile, suivant les méthodes utilisées à Statistique Canada. Il s'agit en l'occurrence du programme normalisé qui sert à appliquer les versions X-11 de la méthode II du *U.S. Bureau of the Census*.

Pour quelques séries particulières, il n'y a pas de saisonnalité d'importance, ou il y a trop d'irrégularité. Ces séries n'ont pas été désaisonnalisées. Pour ces cas, les valeurs, sans désaisonnalisation ont été répétées dans les tableaux des séries désaisonnalisées. Les séries en question sont: les livraisons de l'industrie du tabac; les produits en cours de la bonneterie; les stocks détenus mais non possédés de l'industrie du matériel de transport et de l'industrie des appareils et du matériel électriques; et les matières premières de l'industrie du pétrole et du charbon et leurs dérivés.

Mois de dominance cyclique

Les valeurs de M.D.C. (mois de dominance cyclique) en tête de chaque colonne de valeurs désaisonnalisées indiquent le plus petit nombre de mois pour lequel la variation moyenne du facteur cyclique est plus grande que celle du facteur d'irrégularité. Le M.D.C. est de un pour les séries les plus régulières et de six pour les plus fluctuantes. L'application d'une moyenne mobile de la période des M.D.C. aidera à lisser les mouvements irréguliers qui pourraient masquer la tendance cyclique implicite.

FOOTNOTES

Table 1

- (1) Prince Edward Island, Yukon and Northwest Territories are not published separately. They are included in the total for Canada.

Table 3

- (1) The value of Unfilled Orders and therefore, of New Orders for industries in Major Groups – 1, 2, 6, 8, 9, 10, 17, 18 and 19 is small and sample coverage is not adequate to provide separate estimates for them.
- (2) High irregularity in the tobacco products shipments series prevents the seasonal influence from being isolated. In the table of seasonally adjusted series, the unadjusted values are repeated. Any small differences between the unadjusted and adjusted series are due to slightly differing rounding techniques in processing. Other data in the table have been seasonally adjusted.
- (3) The series for raw materials in the petroleum industries, goods in process in knitting mills industries and inventory held but not owned in the transportation and electrical products industries contain no significant seasonality. In the table of seasonally adjusted series, the unadjusted values are repeated. Any small differences between the unadjusted and adjusted values are due to slightly differing rounding techniques. Other data in the table have been seasonally adjusted.
- (4) The value of inventory held but not owned in this group is very small, and sample coverage is not adequate to provide separate data. Estimates for this type of inventory are included with Total Inventory Held; for all practical purposes this can be considered the equivalent of Inventory Owned.

Table 4

- (1) The value of inventory held but not owned in this group is very small, and sample coverage is not adequate to provide separate data. Estimates for this type of inventory are included with total inventory held; for all practical purposes this can be considered the equivalent of inventory owned.

Note: Figures may not add due to rounding.

RENVIS

Tableau 1

- (1) L'Île-du-Prince Édouard, le Yukon et les Territoires du Nord-Ouest ne sont pas publiés séparément; ils sont inclus dans le total pour le Canada.

Tableau 3

- (1) Pour ce qui est des industries comprises dans les groupes 1, 2, 6, 8, 9, 10, 17, 18 et 19, la valeur des commandes en carnet et, par conséquent, celle des nouvelles commandes est faible. La portée restreinte de l'échantillon ne permet pas de faire des estimations distinctes dans ces deux cas.
- (2) La série sur les livraisons de produits du tabac présente une telle irrégularité qu'il nous est impossible d'en dégager la tendance saisonnière. Le tableau de la série désaisonnalisée répète donc les valeurs non corrigées. Les différences minimales entre les deux séries sont attribuables aux deux techniques d'arrondissement. On a procédé à la désaisonnalisation des autres chiffres du tableau.
- (3) La série des matières brutes dans l'industrie pétrolière, des biens en cours de transformation dans la bonneterie et des stocks détenus mais non possédés dans l'industrie des transports et des produits électriques ne présente aucune tendance saisonnière importante. Le tableau de la série désaisonnalisée répète donc les valeurs non corrigées. Les différences minimales entre les séries sont attribuables aux deux techniques d'arrondissement. On a procédé à la désaisonnalisation des autres chiffres du tableau.
- (4) La valeur des stocks détenus mais non possédés de ce groupe est très faible et la portée restreinte de l'échantillon ne permet pas de fournir des données distinctes. Les estimations visant ce genre de stocks sont comprises dans l'ensemble des stocks détenus; en pratique, on peut considérer ce poste comme l'équivalent des stocks possédés.

Tableau 4

- (1) La valeur des stocks détenus mais non possédés de ce groupe est très faible et la portée restreinte de l'échantillon ne permet pas de fournir des données distinctes. Les estimations visant ce genre de stocks sont comprises dans l'ensemble des stocks détenus; en pratique, on peut considérer ce poste comme l'équivalent des stocks possédés.

Nota: Les chiffres ne totaliseront peut-être pas en raison de l'arrondissement.

STATISTICS CANADA LIBRARY
BIBLIOTHÈQUE STATISTIQUE CANADA



1010647506