

*c-2*

# Inventories, shipments and orders in manufacturing industries

# Stocks, livraisons et commandes des industries manufacturières

OCTOBER 1977

OCTOBRE 1977





STATISTICS CANADA — STATISTIQUE CANADA

Manufacturing and Primary Industries Division — Division des industries manufacturières et primaires

## INVENTORIES, SHIPMENTS AND ORDERS IN MANUFACTURING INDUSTRIES

(Projected from 1974 Census of Manufacturers benchmarks with adjustment of 1975  
shipments estimates to preliminary census data for that year)

---

## STOCKS, LIVRAISONS ET COMMANDES DES INDUSTRIES MANUFACTURIÈRES

(Projections effectuées à partir des données de référence du recensement des  
manufactures de 1974 et rectifications aux estimations des livraisons de 1975  
par rapport aux données préliminaires de recensement pour cette année)

OCTOBER - 1977 - OCTOBRE

*Published by Authority of*  
The Minister of Industry, Trade and Commerce

---

*Publication autorisée par*  
le ministre de l'Industrie et du Commerce

January - 1978 - Janvier  
5-3302-501

Price—Prix: 55 cents  
\$5.50 a year—par année

Vol. 31—No. 10

Statistics Canada should be credited when reproducing or quoting any part of this document  
Reproduction ou citation autorisées sous réserve d'indication de la source: Statistique Canada

Ottawa

### SYMBOLS

The following standard symbols are used in Statistics Canada publications:

- . . figures not available.
- . . . figures not appropriate or not applicable.
- nil or zero.
- - amount too small to be expressed.
- p preliminary figures.
- r revised figures.
- x confidential to meet secrecy requirements of the Statistics Act.

### SIGNES CONVENTIONNELS

Les signes conventionnels suivants sont employés uniformément dans les publications de Statistique Canada:

- . . nombres indisponibles.
- . . . n'ayant pas lieu de figurer.
- néant ou zéro.
- - nombres infimes.
- p nombres provisoires.
- r nombres rectifiés.
- x confidentiel en vertu des dispositions de la Loi sur la statistique relatives au secret.



## TABLE OF CONTENTS

## TABLE DES MATIÈRES

	Page
Highlights (Charts and Text)	4
<b>Table</b>	
1. Estimated Value of Shipments in All Manufacturing Industries, by Province of Origin	7
2. Estimated Value of Shipments, Orders and Inventory in All Manufacturing Industries	8
3. Estimated Value of Shipments, Orders and Inventory in Manufacturing Industries, grouped according to the Standard Industrial Classification:	
Non-Durable - Groups 1, 2, 3, 4, 5, 6, 7, 10, 11, 18, 19 and 20	9
Durable - Groups 8, 9, 12, 13, 14, 15, 16 and 17	10
<b>Group</b>	
1 - Food and Beverage Industries	11
2 - Tobacco Products Industries	12
3 - Rubber and Plastics Products Industries	13
4 - Leather Industries	14
5 - Textile Industries	15
6 - Knitting Mills	16
7 - Clothing Industries	17
8 - Wood Industries	18
9 - Furniture and Fixture Industries	19
10 - Paper and Allied Industries	20
11 - Printing, Publishing and Allied Industries	21
12 - Primary Metal Industries	22
13 - Metal Fabricating Industries (except Machinery and Transportation Equipment Industries)	23
14 - Machinery Industries (except Electrical Machinery)	24
15 - Transportation Equipment Industries	25
16 - Electrical Products Industries	26
17 - Non-metallic Mineral Products Industries	27
18 - Petroleum and Coal Products Industries	28
19 - Chemical and Chemical Products Industries	29
20 - Miscellaneous Manufacturing Industries	30
4. Estimated Value of Shipments, Orders and Inventory in Manufacturing industries, grouped according to Economic Use Classification:	
Non-durable Consumer Goods Industries	31
Durable Consumer Goods Industries	32
Machinery and Equipment Industries	33
Construction Materials and Component Industries	34
Other Intermediate Goods and Supplies Industries	35
Export-based Industries	36
Supplementary Classification - Automotive Products Industries	37
5. Estimated Value of Shipments, by Industry Group and Province	38
6. Estimated Value of Shipments, Orders and Inventories in Selected Individual Industries	42
7. Ratios of Total Inventory Owned and Finished Products to Shipments by Industry Groups (Based on Seasonally Adjusted Estimates)	54
8. Industries classified by Economic Use Groups	55
Concepts and Methods	60

	Page
Points saillants (graphiques et texte)	4
<b>Tableau</b>	
1. Valeur estimative des livraisons de toutes les industries manufacturières, par province d'origine	7
2. Valeur estimative des livraisons, commandes et stocks des industries manufacturières	8
3. Valeur estimative des livraisons, commandes et stocks des industries manufacturières groupées d'après la Classification type des industries:	
Biens non durables - groupes 1, 2, 3, 4, 5, 6, 7, 10, 11, 18, 19 et 20	9
Biens durables - groupes 8, 9, 12, 13, 14, 15, 16 et 17	10
<b>Groupe</b>	
1 - Industrie des aliments et boissons	11
2 - Industrie du tabac	12
3 - Industrie du caoutchouc et des produits en matière plastique	13
4 - Industrie du cuir	14
5 - Industrie textile	15
6 - Bonneterie	16
7 - Industrie de l'habillement	17
8 - Industrie du bois	18
9 - Industrie du meuble et des articles d'ameublement	19
10 - Industrie du papier et activités annexes	20
11 - Imprimerie, édition et activités annexes	21
12 - Première transformation des métaux	22
13 - Fabrication de produits en métal (sauf machines et équipement de transport)	23
14 - Fabrication de machines (sauf électriques)	24
15 - Fabrication d'équipement de transport	25
16 - Fabrication de produits électriques	26
17 - Fabrication de produits minéraux non métalliques	27
18 - Fabrication de produits du pétrole et du charbon	28
19 - Industrie chimique	29
20 - Industries manufacturières diverses	30
4. Valeur estimative des livraisons, commandes et stocks des industries manufacturières groupées d'après la classification économique en fonction de l'utilisation:	
Industries des biens de consommation non durables	31
Industries des biens de consommation durables	32
Industries des machines et du matériel	33
Industries des matériaux et des éléments de construction	34
Industries des autres produits et fournitures intermédiaires	35
Industries orientées vers l'exportation	36
Classification complémentaire - industries connexes de l'automobile	37
5. Valeur estimative des livraisons, par groupe d'industries et province	38
6. Valeur estimative des livraisons, commandes et stocks de certaines industries particulières	42
7. Rapports du total des stocks possédés et des produits finis aux livraisons, par groupes d'industries (basées sur des chiffres désaisonnalisés)	54
8. Industries classées selon les groupes économiques d'utilisation	55
Concepts et méthodes	60

# Manufacturers' Shipments, Inventories and Orders, 1973-1977

## Les livraisons, les stocks et les commandes des fabricants, 1973-1977

(Seasonally Adjusted — Chiffres désaisonnalisés)

(Ratio Scale — Échelle semi-logarithmique)

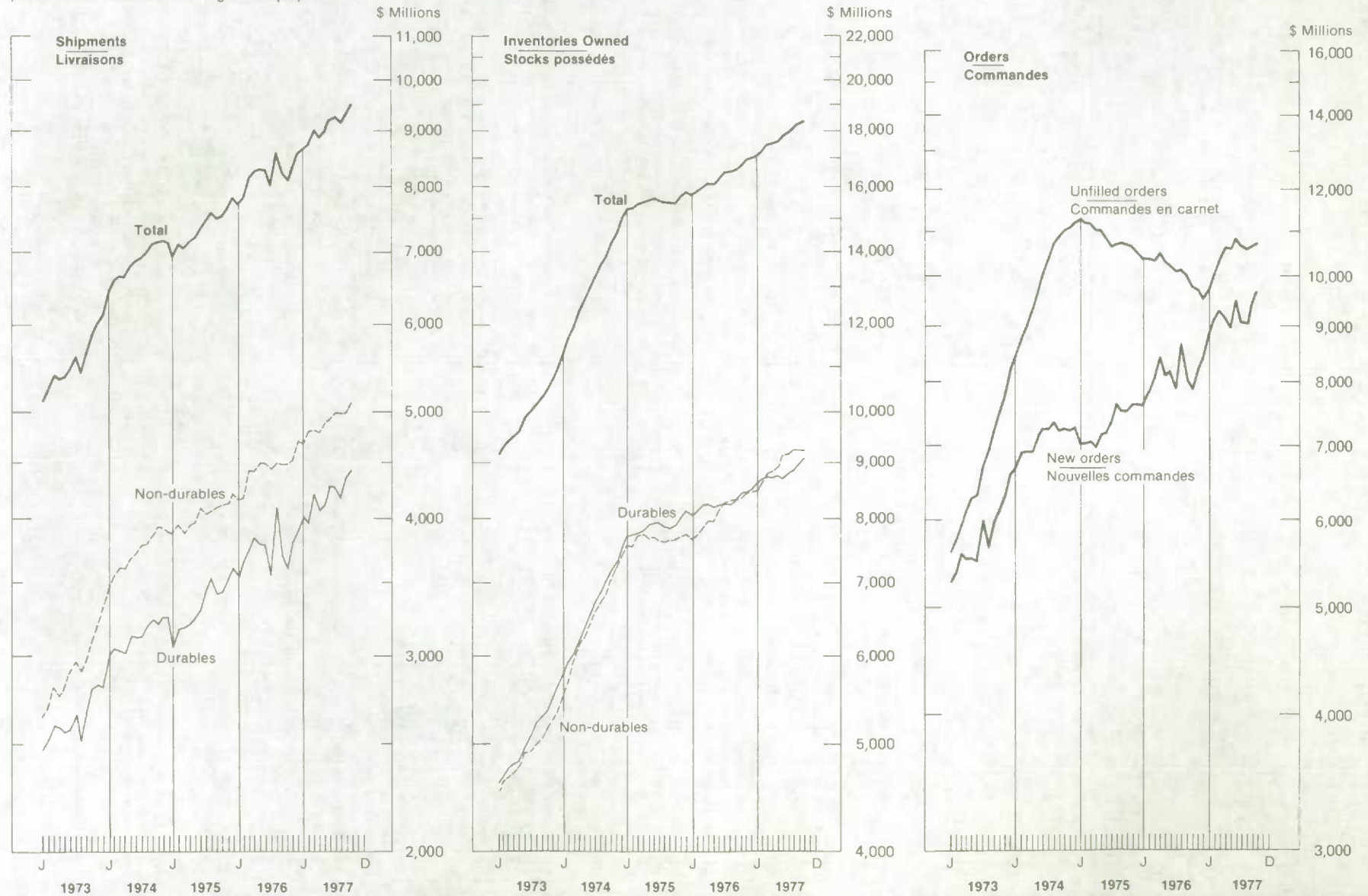

## HIGHLIGHTS

## POINTS SAILLANTS

### OCTOBER – 1977 – OCTOBRE

- Manufacturers' shipments in October, seasonally adjusted, were estimated at \$9,509.4 million, 1.5% higher than the revised September value of \$9,373.2 million. Durable goods shipments rose 0.7% to \$4,409.0 million from \$4,376.7 million and non-durable goods shipments increased 2.1% to \$5,100.4 million from \$4,996.5 million.
- New orders in all manufacturing industries, seasonally adjusted, were estimated at \$9,638.6 million, 2.2% higher than the revised September level of \$9,434.9 million. Durable goods new orders rose 4.0% to \$4,572.4 million from \$4,394.6 million and non-durable goods new orders were up 0.5% to \$5,066.2 million from \$5,040.3 million.
- Unfilled orders in all manufacturing industries, seasonally adjusted, were estimated at \$10,765.1 million, up 1.2% from \$10,635.9 million (revised) in September.
- Total inventory owned, seasonally adjusted, was estimated at \$18,345.8 million, 0.5% higher than the revised September value of \$18,255.0 million. Total inventory held, seasonally adjusted, rose 0.5% in October to \$19,322.5 million from \$19,226.0 million with increases of 0.7% and 0.9% in raw materials and goods in process and a fractional decrease in finished products.
- The seasonally-adjusted ratio of total inventory owned to shipments in October was 1.93:1 compared to 1.95:1 (revised) in September. The finished products to shipments ratio was 0.67:1 compared to a revised 0.68:1 for September.
- Not adjusted for seasonal variation, manufacturers' shipments in October at an estimated \$9,757.0 million showed an increase of 0.4% from the revised September level of \$9,714.1 million. Shipments for the first 10 months of 1977 were estimated at \$90,741.4 million, 11.2% higher than the corresponding 1976 value of \$81,611.4 million.
- En octobre, les livraisons désaisonnalisées des industries manufacturières ont atteint \$9,509.4 millions, estime-t-on, soit 1.5% de plus que la valeur révisée de septembre à \$9,373.2 millions. Les livraisons de biens durables ont augmenté de 0.7% à \$4,409.0 millions, comparativement à \$4,376.7 millions en septembre, tandis que les livraisons de biens non durables ont augmenté de 2.1% à \$5,100.4 millions, comparativement à \$4,996.5 millions en septembre.
- Les nouvelles commandes de l'ensemble des industries manufacturières, après désaisonnalisation, ont atteint \$9,638.6 millions, 2.2% de plus que le chiffre révisé de septembre à \$9,434.9 millions. Les commandes de biens durables ont augmenté de 4.0% à \$4,572.4 millions, contre \$4,394.6 millions en septembre, et les commandes de biens non durables ont progressé de 0.5%, passant de \$5,040.3 millions à \$5,066.2 millions.
- L'ensemble des commandes en carnet, après désaisonnalisation, était de \$10,765.1 millions, estime-t-on, soit 1.2% de plus que la valeur révisée de septembre à \$10,635.9 millions.
- Le total des stocks possédés, après désaisonnalisation, était de \$18,345.8 millions, selon les estimations, soit 0.5% de plus que la valeur révisée de septembre à \$18,255.0 millions. Le total désaisonné des stocks détenus a augmenté de 0.5%, passant de \$19,226.0 millions à \$19,322.5 millions, suite à des hausses respectives de 0.7% et 0.9% des matières premières et des biens en cours de transformation et à un recul fractionnaire des produits finis.
- Le rapport désaisonné des stocks possédés aux livraisons en octobre était de 1.93:1, comparativement à 1.95:1, après révision en septembre. Le rapport des produits finis aux livraisons était de 0.67:1, comparativement à 0.68:1 en septembre, après révision.
- Les livraisons non désaisonnalisées des industries manufacturières en octobre ont atteint \$9,757.0 millions, estime-t-on, 0.4% de plus que la valeur révisée de septembre à \$9,714.1. On estime qu'au cours des 10 premiers mois de 1977 la valeur des livraisons a atteint \$90,741.4 millions, soit 11.2% de plus que la valeur correspondante pour 1976 à \$81,611.4 millions.



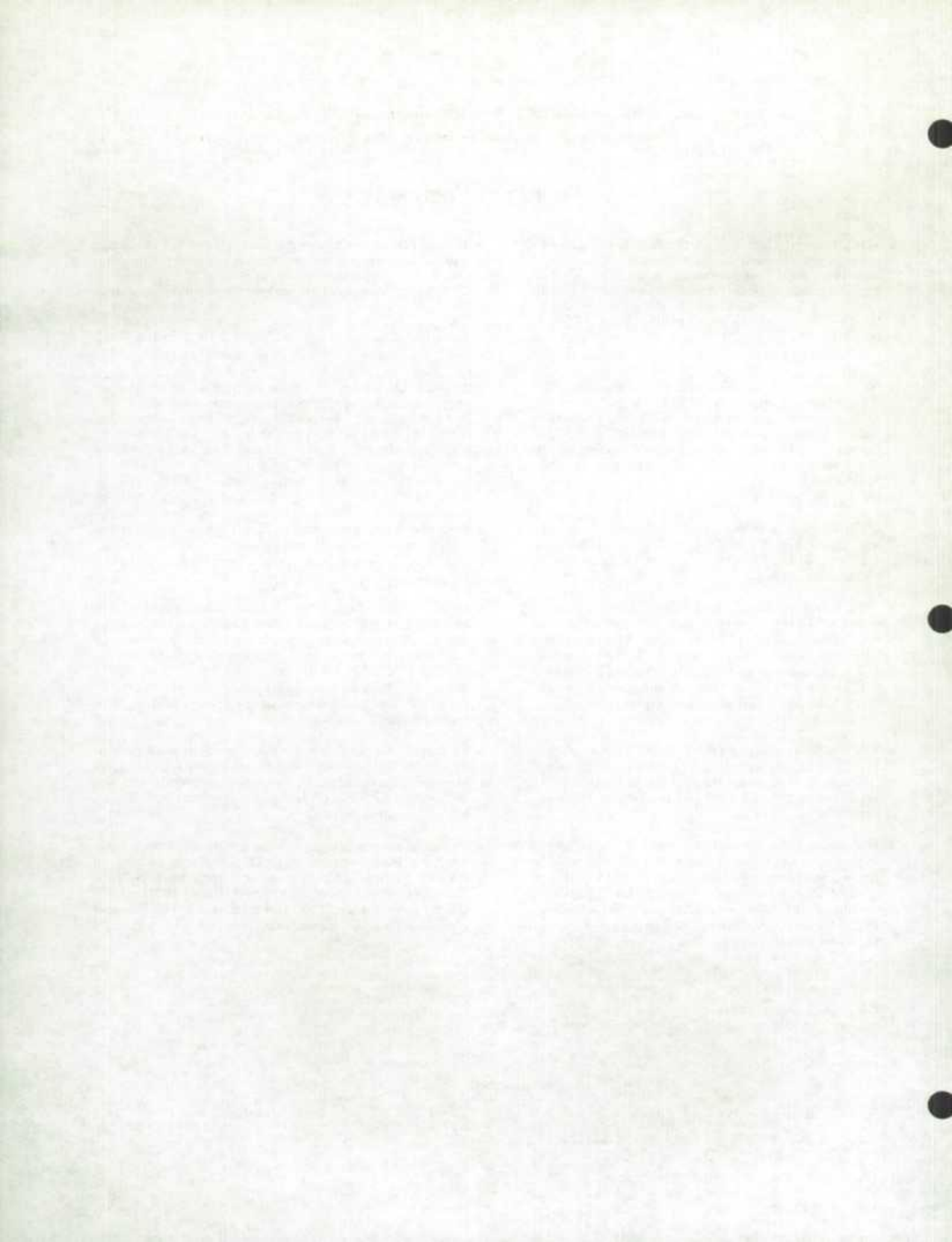

TABLE 1. Estimated Value of Shipments in All Manufacturing Industries, by Province of Origin  
 TABLEAU 1. Valeur estimative des livraisons de toutes les industries manufacturières, par province d'origine

Monthly averages and calendar months Moyennes mensuelles et mois civils	Province									
	New- foundland Terre- Neuve	Nova Scotia Nouvelle- Ecosse	New Brunswick Nouveaux- Brunswick	Québec	Ontario	Manitoba	Saskat- chewan	Alberta	British Columbia Colombie- Britannique	Canada(1)
	millions of dollars - en millions de dollars									
1974 - Average - Moyenne .....	59.3	141.3	132.1	1,866.4	3,450.4	190.0	87.1	318.4	617.6	6,871.2
1975 - Average - Moyenne .....	54.4	151.6	139.3	1,997.4	3,702.4	215.0	97.6	392.2	610.7	7,371.4
1976 - Average - Moyenne .....	48.8	164.9	155.0	2,149.3	4,190.9	229.0	101.5	439.4	726.5	8,216.4
1976 - January - Janvier .....	42.8	152.5	136.3	1,887.3	3,645.4	199.9	85.8	387.8	645.0	7,191.4
February - Février .....	45.7	146.3	129.3	1,972.1	3,860.1	211.7	84.9	402.2	675.2	7,537.0
March - Mars .....	56.2	175.7	153.8	2,293.1	4,439.3	235.6	95.9	439.4	734.9	8,633.4
April - Avril .....	47.5	167.9	156.8	2,201.3	4,332.9	229.7	100.3	430.0	743.6	8,419.6
May - Mai .....	47.3	166.1	165.6	2,219.9	4,420.1	238.6	104.9	462.5	715.2	8,553.5
June - Juin .....	50.6	177.4	167.2	2,288.4	4,610.2	256.0	106.9	465.1	748.6	8,883.2
July - Juillet .....	48.4	159.2	154.3	1,937.8	3,664.0	226.4	105.0	444.0	708.7	7,460.4
August - Août .....	47.1	159.6	158.7	2,098.5	4,007.4	228.6	120.1	438.5	754.3	8,025.7
September - Septembre .....	53.9	162.4	160.4	2,230.3	4,427.1	238.7	121.1	451.2	750.8	8,607.5
October - Octobre .....	43.5	161.0	149.3	2,204.5	4,192.7	226.7	101.9	454.0	755.3	8,299.6
November - Novembre .....	52.4	177.0	161.1	2,264.7	4,487.9	237.0	97.9	453.5	751.2	8,692.9
December - Décembre .....	50.4	173.8	166.7	2,193.8	4,204.3	219.3	93.7	445.4	735.9	8,293.0
<b>Total .....</b>	<b>585.9</b>	<b>1,978.8</b>	<b>1,859.4</b>	<b>25,791.6</b>	<b>50,291.4</b>	<b>2,748.2</b>	<b>1,218.5</b>	<b>5,273.4</b>	<b>8,718.6</b>	<b>98,597.3</b>
1977 - January - Janvier .....	43.6	163.3	154.5	2,060.4	4,065.8	207.3	99.8	422.9	723.5	7,949.6
February - Février .....	44.5	168.5	172.0	2,136.9	4,234.2	224.3	98.2	444.0	731.4	8,263.2
March - Mars .....	48.7	185.9	182.3	2,434.7	5,036.4	260.1	107.6	484.3	878.3	9,626.9
April - Avril .....	46.2	174.9	169.2	2,207.9	4,641.6	242.3	105.0	463.5	854.7	8,915.5
May - Mai .....	58.4	179.4	178.5	2,337.9	4,826.4	245.2	114.2	508.5	879.5	9,340.4
June - Juin .....	60.8	185.7	179.6	2,491.4	5,116.7	258.7	122.2	544.5	889.5	9,863.6
July - Juillet .....	59.7	174.2	170.5	2,182.8	4,104.1	243.3	115.1	529.9	833.9	8,428.8
August - Août .....	62.1	190.5	173.9	2,396.4	4,220.6	255.0	132.6	559.8	878.1	8,882.3
September(r) - Septembre(r) .....	56.8	195.5	191.3	2,468.9	4,943.3	257.9	121.2	560.5	905.2	9,714.1
October(p) - Octobre(p) .....	59.1	192.6	168.6	2,462.9	5,029.3	247.8	122.5	558.0	904.6	9,757.0
November - Novembre .....										
December - Décembre .....										
<b>Total .....</b>										
1977 - Year-to-date - Total cumulatif .....	539.9	1,810.5	1,740.4	23,180.2	46,218.5	2,441.7	1,138.3	5,075.8	8,478.6	90,741.4
1976 - Year-to-date - Total cumulatif .....	483.1	1,628.0	1,531.7	21,333.1	41,599.2	2,291.9	1,026.9	4,374.5	7,231.5	81,611.4
Per cent change - Variation en pourcentage										
Current month/prior month - Mois courant/mois précédent .....	+ 4.0	- 1.4	- 11.9	- 0.2	+ 1.7	- 3.9	+ 1.0	- 0.4	- 0.1	+ 0.4
Current month - 1977/1976 - Mois courant .....	+ 35.9	+ 19.6	+ 12.9	+ 11.7	+ 20.0	+ 9.3	+ 20.2	+ 22.9	+ 19.8	+ 17.6
Year-to-date - 1977/1976 - Total cumulatif .....	+ 11.8	+ 11.2	+ 13.6	+ 8.7	+ 11.1	+ 6.5	+ 10.9	+ 16.0	+ 17.2	+ 11.2

See footnote(s) on page 63. - Voir note(s) à la page 63.

TABLE 2. Estimated Value of Shipments, Orders and Inventory, in All Manufacturing Industries  
 TABLEAU 2. Valeur estimative des livraisons, commandes et stocks de toutes les industries manufacturières

Date	Shipments Livraisons	New orders received during month Nouvelles commandes reçues au cours du mois	Unfilled orders at end of month Commandes en carnet à la fin du mois	All inventory held at end of month Ensemble des stocks détenus à la fin du mois			Inventory held but not owned Stocks détenus mais non possédés	Total inventory owned Total des stocks possédés	
				Raw materials Matières premières	Goods in process Produits en cours	Finished products Produits finis			Total
				Total					
millions of dollars - en millions de dollars									
Unadjusted for seasonal variation - Chiffres non-désaisonnalisés									
1974 - Average - Moyenne	6,871.2	7,124.7	10,062.8	5,998.6	3,527.7	4,148.0	13,674.4	530.7	13,143.7
1975 - Average - Moyenne	7,371.3	7,311.4	10,876.9	7,092.1	4,175.2	5,099.9	16,367.2	816.7	15,550.5
1976 - Average - Moyenne	8,216.4	8,135.3	10,130.2	7,181.9	4,613.3	5,564.1	17,359.4	964.1	16,395.2
1976 - January - Janvier	7,191.4	7,183.4	10,489.3	7,008.7	4,486.7	5,216.4	16,711.8	875.3	15,836.5
February - Février	7,537.0	7,550.0	10,502.3	6,998.4	4,555.2	5,402.7	16,956.4	925.7	16,030.7
March - Mars	8,633.4	8,523.2	10,392.1	7,025.7	4,614.2	5,568.5	17,203.3	900.2	16,303.2
April - Avril	8,419.6	8,516.6	10,489.1	7,079.5	4,595.7	5,586.2	17,261.4	897.9	16,363.5
May - Mai	8,553.5	8,407.3	10,342.9	7,010.5	4,558.5	5,577.5	17,146.5	950.9	16,195.6
June - Juin	8,883.2	8,683.3	10,143.0	7,177.5	4,516.6	5,606.2	17,300.3	940.1	16,360.1
July - Juillet	7,460.4	7,396.9	10,079.4	7,236.8	4,529.7	5,560.1	17,326.6	989.2	16,337.4
August - Août	8,025.7	8,183.0	10,236.7	7,243.2	4,549.3	5,600.5	17,393.1	956.6	16,436.5
September - Septembre	8,607.5	8,292.7	9,921.9	7,243.5	4,659.7	5,645.4	17,548.6	1,014.1	16,534.5
October - Octobre	8,299.6	8,136.8	9,921.9	7,327.5	4,738.6	5,606.6	17,672.8	1,073.1	16,599.7
November - Novembre	8,692.9	8,617.2	9,683.3	7,340.7	4,833.2	5,677.5	17,851.5	1,100.6	16,750.9
December - Décembre	8,293.0	8,133.7	9,524.0	7,491.0	4,722.3	5,722.7	17,936.0	946.1	16,989.9
Total	98,597.3								
1977 - January - Janvier	7,949.6	8,230.7	9,805.1	7,426.1	4,816.7	5,976.3	18,219.0	977.7	17,241.3
February - Février	8,263.2	8,649.6	10,191.4	7,289.1	4,944.2	6,249.5	18,482.8	956.0	17,526.9
March - Mars	9,626.9	9,856.9	10,421.5	7,491.0	4,931.2	6,342.0	18,764.2	936.6	17,827.6
April - Avril	8,915.5	9,118.2	10,624.2	7,470.9	4,846.8	6,374.4	18,692.0	942.3	17,749.7
May - Mai	9,340.4	9,301.7	10,585.5	7,449.1	4,867.1	6,339.3	18,655.5	941.2	17,714.4
June - Juin	9,863.6	10,002.4	10,724.5	7,558.3	4,842.6	6,387.9	18,788.9	957.1	17,831.8
July - Juillet	8,428.8	8,326.3	10,622.0	7,606.7	4,812.4	6,281.0	18,700.1	948.8	17,751.4
August - Août	8,882.3	8,869.8	10,609.6	7,719.6	4,970.0	6,302.0	18,991.5	950.8	18,040.7
September(r) - Septembre(r)	9,714.1	9,667.6	10,563.1	7,783.9	5,090.0	6,223.5	19,097.4	971.4	18,126.0
October(p) - Octobre(p)	9,737.0	9,941.3	10,747.3	7,812.6	5,137.7	6,166.3	19,116.5	984.8	18,131.7
November - Novembre									
December - Décembre									
Total									
1977 - Year-to-date - Total cumulatif	98,741.4								
1976 - Year-to-date - Total cumulatif	81,611.4								
Per cent change - Variation en pourcentage									
Current month/prior month - Mois courant/mois précédent	+ 0.4	+ 2.8	+ 1.7	+ 0.4	+ 0.9	- 0.9	+ 0.1	+ 1.4	+ 0.03
Current month - 1977/1976 - Mois courant	+ 17.6	+ 22.2	+ 10.1	+ 6.6	+ 8.4	+ 10.0	+ 8.2	- 8.2	+ 9.2
Year-to-date - 1977/1976 - Total cumulatif	+ 11.2								
Adjusted for seasonal variation - Chiffres désaisonnalisés									
M.C.D. - M.D.C.	2	3	1	1	1	1	1	2	1
1976 - January - Janvier	7,705.3	7,606.4	10,389.0	6,935.6	4,485.9	5,206.5	16,628.0	888.8	15,739.2
February - Février	7,838.4	7,849.9	10,400.5	6,984.8	4,531.5	5,285.1	16,801.4	926.3	15,875.1
March - Mars	8,171.4	8,117.6	10,346.7	7,070.3	4,524.8	5,369.6	16,964.7	890.1	16,074.6
April - Avril	8,261.9	8,431.6	10,516.4	7,204.6	4,559.3	5,369.2	17,133.1	905.4	16,227.7
May - Mai	8,294.0	8,109.6	10,332.0	7,124.8	4,547.0	5,440.2	17,112.0	951.2	16,160.8
June - Juin	8,277.7	8,191.8	10,246.1	7,238.1	4,534.8	5,544.9	17,317.8	946.4	16,371.4
July - Juillet	8,000.3	7,878.5	10,124.3	7,189.6	4,622.3	5,693.7	17,505.6	985.0	16,520.6
August - Août	8,592.7	8,659.4	10,191.0	7,205.5	4,579.3	5,703.8	17,488.6	946.1	16,542.5
September - Septembre	8,207.4	8,016.3	9,999.9	7,224.4	4,656.3	5,772.7	17,653.4	1,010.6	16,642.8
October - Octobre	8,088.1	7,863.0	9,774.8	7,329.1	4,734.8	5,780.7	17,844.6	1,058.7	16,785.9
November - Novembre	8,333.2	8,274.6	9,716.2	7,347.5	4,802.8	5,843.2	17,993.5	1,091.1	16,902.4
December - Décembre	8,591.0	8,395.8	9,521.0	7,341.4	4,790.4	5,844.6	17,976.4	966.1	17,010.3
1977 - January - Janvier	8,681.8	8,865.5	9,705.5	7,351.4	4,807.6	5,971.4	18,130.4	992.5	17,137.9
February - Février	8,750.9	9,142.3	10,096.9	7,270.9	4,910.2	6,110.2	18,291.3	955.0	17,336.3
March - Mars	9,019.3	9,314.1	10,391.7	7,537.6	4,831.7	6,115.7	18,485.0	925.9	17,559.1
April - Avril	8,857.6	9,137.0	10,671.1	7,600.6	4,809.4	6,125.1	18,535.1	951.7	17,583.4
May - Mai	8,987.1	8,930.1	10,614.1	7,571.1	4,858.7	6,177.1	18,606.9	946.2	17,660.7
June - Juin	9,203.0	9,463.3	10,874.7	7,631.2	4,872.1	6,315.0	18,818.3	969.0	17,849.3
July - Juillet	9,266.0	9,090.1	10,698.8	7,561.0	4,915.3	6,432.0	18,903.3	948.6	17,959.7
August - Août	9,188.8	9,064.2	10,574.2	7,682.6	5,011.7	6,424.6	19,118.9	945.0	18,173.9
September(r) - Septembre(r)	9,373.2	9,434.9	10,635.9	7,762.4	5,090.9	6,372.7	19,226.0	971.0	18,255.0
October(p) - Octobre(p)	9,509.4	9,638.6	10,765.1	7,814.2	5,139.0	6,369.3	19,322.5	976.7	18,345.8
November - Novembre									
December - Décembre									
Per cent change - Variation en pourcentage									
Current month/prior month - Mois courant/mois précédent	+ 1.5	+ 2.2	+ 1.2	+ 0.7	+ 0.9	- 0.1	+ 0.5	+ 0.6	+ 0.5



TABLE 3. Estimated Value of Shipments, Orders and Inventory in Manufacturing Industries grouped according to the Standard Industrial Classification

TABLEAU 3. Valeur estimative des livraisons, commandes et stocks des industries manufacturières groupées d'après la classification type des industries

Non-durable - Includes Groups 1,2,3,4,5,6,7,10,11,18,19 and 20

Biens non durables - Comprenant les groupes 1,2,3,4,5,6,7,10,11,18,19 et 20

Date	Shipments Livraisons	New orders received during month	Unfilled orders at end of month	All inventory held at end of month Ensemble des stocks détenus à la fin du mois			Inventory held but not owned Stocks détenus mais non possédés	Total inventory owned Total stocks possédés
		Nouvelles commandes reçues au cours du mois	Commandes en carnet à la fin du mois	Raw materials	Goods in process	Finished products		
				Matières premières	Produits en cours	Produits finis		
millions of dollars - en millions de dollars								
Unadjusted for seasonal variation - Chiffres non-désaisonnalisés								
1974 - Average - Moyenne	3,734.7	3,738.8	1,363.5	3,003.0	1,044.3	2,460.5	6,507.8	6,507.8
1975 - Average - Moyenne	4,024.8	4,022.0	1,286.0	3,495.2	1,171.4	3,002.2	7,668.9	7,668.9
1976 - Average - Moyenne	4,454.4	4,463.3	1,362.0	3,626.6	1,270.8	3,222.8	8,120.3	8,120.3
1976 - January - Janvier	3,887.6	3,922.4	1,289.6	3,505.0	1,226.4	2,987.7	7,719.0	7,719.0
February - Février	4,031.1	4,054.5	1,313.0	3,472.4	1,246.8	3,086.8	7,806.0	7,806.0
March - Mars	4,554.9	4,566.5	1,324.6	3,497.1	1,244.5	3,192.4	7,934.1	7,934.1
April - Avril	4,438.3	4,491.5	1,377.7	3,581.6	1,266.1	3,161.5	8,009.2	8,009.2
May - Mai	4,588.3	4,626.7	1,416.1	3,516.0	1,266.2	3,150.1	7,932.3	7,932.3
June - Juin	4,678.6	4,648.9	1,386.4	3,591.2	1,290.8	3,236.6	8,118.5	8,118.5
July - Juillet	4,261.4	4,241.8	1,366.8	3,694.3	1,264.2	3,278.7	8,237.2	8,237.2
August - Août	4,462.0	4,468.7	1,373.5	3,691.3	1,262.2	3,347.4	8,300.9	8,300.9
September - Septembre	4,693.9	4,677.1	1,356.7	3,678.8	1,293.3	3,294.2	8,266.3	8,266.3
October - Octobre	4,581.6	4,620.7	1,395.8	3,690.8	1,282.1	3,291.3	8,264.2	8,264.2
November - Novembre	4,694.4	4,681.3	1,382.6	3,754.0	1,305.8	3,311.3	8,371.1	8,371.1
December - Décembre	4,581.3	4,560.0	1,361.4	3,846.8	1,302.0	3,336.4	8,485.2	8,485.2
Total	53,453.4							
1977 - January - Janvier	4,287.0	4,360.5	1,434.8	3,784.9	1,327.6	3,446.7	8,559.1	8,559.1
February - Février	4,538.1	4,533.5	1,430.2	3,789.8	1,363.2	3,549.0	8,701.9	8,701.9
March - Mars	5,028.8	5,047.4	1,448.8	3,913.3	1,373.2	3,631.1	8,917.6	8,917.6
April - Avril	4,737.2	4,733.0	1,444.6	3,918.5	1,346.5	3,627.4	8,892.3	8,892.3
May - Mai	4,975.4	5,008.8	1,478.1	3,901.6	1,367.5	3,614.1	8,883.2	8,883.2
June - Juin	5,137.5	5,150.4	1,490.9	4,032.5	1,373.5	3,704.2	9,110.3	9,110.3
July - Juillet	4,685.8	4,659.5	1,464.7	4,053.3	1,359.6	3,701.9	9,114.8	9,114.8
August - Août	5,047.7	5,035.9	1,452.9	4,121.0	1,368.8	3,760.7	9,250.5	9,250.5
September - Septembre	5,201.0	5,203.6	1,455.6	4,117.4	1,398.1	3,692.7	9,208.2	9,208.2
October - Octobre	5,203.2	5,207.9	1,460.3	4,130.6	1,394.4	3,616.7	9,141.8	9,141.8
November - Novembre								
December - Décembre								
Total								
1977 - Year-to-date - Total cumulatif	48,841.6							
1976 - Year-to-date - Total cumulatif	44,177.7							
Per cent change - Variation en pourcentage								
Current month/prior month - Mois courant/mois précédent	+ 0.04	+ 0.1	+ 0.3	+ 0.3	- 0.3	- 2.1	- 0.7	- 0.7
Current month - 1977/1976 - Mois courant	+ 13.6	+ 12.7	+ 4.6	+ 11.9	+ 8.8	+ 9.9	+ 10.6	+ 10.6
Year-to-date - 1977/1976 - Total cumulatif	+ 10.6							
Adjusted for seasonal variation - Chiffres désaisonnalisés								
M.C.D. - M.D.C.	2	2	2	1	1	2	1	1
1976 - January - Janvier	4,160.5	4,173.7	1,308.2	3,449.7	1,218.5	2,992.7	7,660.9	7,660.9
February - Février	4,174.9	4,203.7	1,337.0	3,447.0	1,228.3	3,060.5	7,735.8	7,735.8
March - Mars	4,430.9	4,410.0	1,316.1	3,504.1	1,222.3	3,112.1	7,838.5	7,838.5
April - Avril	4,419.4	4,446.0	1,342.7	3,664.4	1,237.8	3,077.6	7,979.8	7,979.8
May - Mai	4,493.1	4,515.9	1,365.5	3,591.5	1,239.2	3,130.8	7,961.5	7,961.5
June - Juin	4,487.3	4,484.1	1,362.3	3,651.2	1,274.3	3,222.5	8,148.0	8,148.0
July - Juillet	4,443.0	4,424.3	1,343.6	3,669.3	1,278.3	3,325.4	8,273.0	8,273.0
August - Août	4,494.6	4,520.8	1,369.8	3,681.5	1,283.3	3,345.0	8,309.8	8,309.8
September - Septembre	4,484.1	4,508.1	1,393.8	3,675.7	1,314.4	3,322.3	8,312.4	8,312.4
October - Octobre	4,484.9	4,486.3	1,395.2	3,697.1	1,299.9	3,358.8	8,355.8	8,355.8
November - Novembre	4,521.5	4,531.6	1,405.3	3,741.6	1,328.4	3,376.4	8,446.4	8,446.4
December - Décembre	4,695.0	4,691.2	1,401.5	3,755.4	1,330.4	3,398.9	8,484.7	8,484.7
1977 - January - Janvier	4,680.7	4,731.9	1,453.1	3,727.4	1,318.0	3,458.1	8,503.5	8,503.5
February - Février	4,795.4	4,806.3	1,464.0	3,761.7	1,342.7	3,519.8	8,624.2	8,624.2
March - Mars	4,810.9	4,796.9	1,450.0	3,922.5	1,349.4	3,539.2	8,811.1	8,811.1
April - Avril	4,790.4	4,753.9	1,413.5	4,008.2	1,315.7	3,529.5	8,853.4	8,853.4
May - Mai	4,866.2	4,884.7	1,432.0	3,986.3	1,339.2	3,586.3	8,911.8	8,911.8
June - Juin	4,918.4	4,955.8	1,469.4	4,101.8	1,357.3	3,685.0	9,144.1	9,144.1
July - Juillet	4,989.2	4,961.4	1,441.6	4,029.9	1,377.2	3,752.2	9,159.3	9,159.3
August - Août	9,995.5	5,005.7	1,451.8	4,110.7	1,394.0	3,760.0	9,264.7	9,264.7
September - Septembre	4,996.5	5,040.3	1,495.6	4,112.6	1,423.2	3,732.7	9,268.5	9,268.5
October - Octobre	5,100.4	5,066.2	1,461.4	4,135.6	1,416.0	3,701.3	9,252.9	9,252.9
November - Novembre								
December - Décembre								
Per cent change - Variation en pourcentage								
Current month/prior month - Mois courant/mois précédent	+ 2.1	+ 0.5	- 2.3	+ 0.6	- 0.5	- 0.8	- 0.2	- 0.2



**TABLE 3. Estimated Value of Shipments, Orders and Inventory in Manufacturing Industries grouped according to the Standard Industrial Classification - Continued**

**TABLEAU 3. Valeur estimative des livraisons, commandes et stocks des industries manufacturières groupées d'après la classification type des industries - suite**

Durable - Includes Groups 8.9,12,13,14,15,16 and 17

Biens durables - Comprenant les groupes 8.9, 12, 13, 14, 15, 16 et 17

Date	Shipments - Livraisons	New orders received during month - Nouvelles commandes reçues au cours du mois	Unfilled orders at end of month - Commandes en carnet à la fin du mois	All inventory held at end of month - Ensemble des stocks détenus à la fin du mois			Inventory held but not owned - Stocks détenus mais non possédés	Total inventory owned - Total des stocks possédés	
				Raw materials - Matières premières	Goods in process - Produits en cours	Finished products - Produits finis			Total
millions of dollars - en millions de dollars									
Unadjusted for seasonal variation - Chiffres non-désaisonnalisés									
1974 - Average - Moyenne .....	3,136.4	3,385.9	8,699.3	2,995.5	2,483.4	1,687.5	7,166.5	530.7	6,635.8
1975 - Average - Moyenne .....	3,346.5	3,289.5	9,590.8	3,596.9	3,003.6	2,097.7	8,698.2	816.7	7,881.5
1976 - Average - Moyenne .....	3,762.0	3,672.0	8,768.2	3,555.3	3,342.4	2,341.3	9,239.0	964.1	8,274.9
1976 - January - Janvier .....	3,303.8	3,261.0	9,199.8	3,503.7	3,260.3	2,228.7	8,992.8	875.3	8,117.5
February - Février .....	3,505.9	3,495.4	9,189.3	3,526.0	3,308.4	2,315.9	9,150.3	925.7	8,224.7
March - Mars .....	4,078.4	3,956.7	9,067.5	3,528.5	3,369.7	2,376.1	9,274.3	900.2	8,374.1
April - Avril .....	3,981.3	4,025.1	9,111.3	3,497.9	3,329.6	2,424.7	9,252.2	897.9	8,354.3
May - Mai .....	3,965.3	3,780.7	8,926.7	3,494.5	3,292.3	2,427.4	9,214.2	950.9	8,263.3
June - Juin .....	4,204.6	4,034.4	8,756.6	3,586.3	3,225.8	2,369.6	9,181.7	940.1	8,241.6
July - Juillet .....	3,199.0	3,155.1	8,712.6	3,542.5	3,265.5	2,281.4	9,089.4	989.2	8,100.2
August - Août .....	3,563.7	3,714.2	8,863.2	3,551.9	3,287.1	2,253.1	9,092.1	956.6	8,135.6
September - Septembre .....	3,913.6	3,615.6	8,565.2	3,564.7	3,366.4	2,351.2	9,282.3	1,014.1	8,268.2
October - Octobre .....	3,718.1	3,516.1	8,363.3	3,636.7	3,456.5	2,315.4	9,408.6	1,073.1	8,335.5
November - Novembre .....	3,998.5	3,935.9	8,300.7	3,586.7	3,527.4	2,366.3	9,480.4	1,100.6	8,379.8
December - Décembre .....	3,711.7	3,573.7	8,162.6	3,644.2	3,420.3	2,386.3	9,450.8	946.1	8,504.7
<b>Total .....</b>	<b>45,143.9</b>								
1977 - January - Janvier .....	3,662.6	3,870.2	8,370.2	3,641.2	3,489.1	2,529.6	9,659.9	977.7	8,682.2
February - Février .....	3,725.1	4,116.1	8,761.2	3,499.3	3,581.1	2,700.5	9,780.9	956.0	8,824.9
March - Mars .....	4,598.1	4,809.6	8,972.7	3,577.7	3,558.0	2,710.9	9,846.6	936.6	8,910.0
April - Avril .....	4,178.3	4,385.2	9,179.6	3,552.4	3,500.3	2,747.0	9,799.7	942.3	8,857.4
May - Mai .....	4,365.0	4,292.9	9,107.4	3,547.5	3,499.7	2,725.2	9,772.4	941.2	8,831.2
June - Juin .....	4,726.1	4,852.0	9,233.6	3,525.8	3,469.1	2,683.7	9,678.6	957.1	8,721.5
July - Juillet .....	3,743.0	3,666.8	9,157.3	3,553.4	3,452.8	2,579.1	9,585.3	948.8	8,636.5
August - Août .....	3,834.5	3,833.9	9,156.7	3,598.6	3,601.2	2,541.3	9,741.0	950.8	8,790.2
September - Septembre(r) .....	4,513.1	4,463.9	9,107.5	3,666.5	3,691.9	2,530.8	9,889.2	971.4	8,917.8
October - Octobre(p) .....	4,553.8	4,733.4	9,287.1	3,681.9	3,743.3	2,549.5	9,974.7	984.8	8,989.9
<b>Total .....</b>									
1977 - Year-to-date - Total cumulatif .....	<b>41,899.8</b>								
1976 - Year-to-date - Total cumulatif .....	<b>37,433.7</b>								
<b>Per cent change - Variation en pourcentage</b>									
Current month/prior month - Mois courant/mois précédent .....	+ 0.9	+ 6.0	+ 2.0	+ 0.4	+ 1.4	+ 0.7	+ 0.9	+ 1.4	+ 0.8
Current month - 1977/1976 - Mois courant .....	+ 22.5	+ 34.6	+ 11.0	+ 1.2	+ 8.3	+ 10.1	+ 6.0	+ 8.2	+ 7.9
Year-to-date - 1977/1976 - Total cumulatif .....	+ 11.9								
Adjusted for seasonal variation - Chiffres désaisonnalisés									
M.C.D. - M.D.C. ....	3	5	1	1	1	2	1	2	1
1976 - January - Janvier .....	3,544.8	3,432.7	9,080.8	3,485.9	3,267.4	2,213.8	8,967.1	888.8	8,078.3
February - Février .....	3,663.5	3,646.2	9,063.5	3,537.8	3,303.2	2,224.6	9,065.6	926.3	8,139.3
March - Mars .....	3,740.5	3,707.6	9,030.6	3,566.2	3,302.5	2,257.5	9,126.2	890.1	8,236.1
April - Avril .....	3,842.5	3,985.6	9,173.7	3,540.2	3,321.5	2,291.6	9,153.3	905.4	8,247.9
May - Mai .....	3,800.9	3,593.7	8,966.5	3,533.3	3,307.8	2,309.4	9,150.5	951.2	8,199.3
June - Juin .....	3,790.4	3,707.7	8,883.8	3,586.9	3,260.5	2,322.4	9,169.8	946.4	8,223.4
July - Juillet .....	3,557.3	3,454.2	8,780.7	3,520.3	3,344.0	2,368.3	9,232.6	985.0	8,247.6
August - Août .....	4,098.1	4,138.6	8,821.2	3,524.0	3,296.0	2,358.8	9,178.8	946.1	8,232.7
September - Septembre .....	3,723.3	3,508.2	8,606.1	3,548.7	3,341.9	2,450.4	9,341.0	1,010.6	8,330.4
October - Octobre .....	3,603.2	3,376.7	8,379.6	3,632.0	3,434.9	2,421.9	9,488.8	1,058.7	8,430.1
November - Novembre .....	3,811.7	3,743.0	8,310.9	3,605.9	3,474.4	2,466.8	9,547.1	1,091.1	8,456.0
December - Décembre .....	3,896.0	3,704.6	8,119.5	3,586.0	3,460.0	2,445.7	9,491.7	966.1	8,525.6
1977 - January - Janvier .....	4,001.1	4,133.6	8,252.4	3,624.0	3,489.6	2,513.3	9,626.9	992.5	8,634.4
February - Février .....	3,955.5	4,336.0	8,632.9	3,509.2	3,567.5	2,590.4	9,667.1	955.0	8,712.1
March - Mars .....	4,208.4	4,517.2	8,941.7	3,615.1	3,482.3	2,576.5	9,673.9	925.9	8,748.0
April - Avril .....	4,067.2	4,383.1	9,257.6	3,592.4	3,493.7	2,595.6	9,681.7	951.7	8,730.0
May - Mai .....	4,120.9	4,045.4	9,182.1	3,584.8	3,519.5	2,590.8	9,695.1	946.2	8,748.9
June - Juin .....	4,284.6	4,507.5	9,405.3	3,529.4	3,514.8	2,630.0	9,674.2	969.0	8,705.2
July - Juillet .....	4,276.8	4,128.7	9,257.2	3,531.1	3,538.1	2,679.8	9,749.0	948.6	8,800.4
August - Août .....	4,193.3	4,058.5	9,122.4	3,571.9	3,617.7	2,664.6	9,854.2	945.0	8,909.2
September - Septembre(r) .....	4,376.7	4,394.6	9,140.3	3,649.8	3,667.7	2,640.0	9,957.5	971.0	8,986.5
October - Octobre(p) .....	4,409.0	4,522.4	9,303.7	3,678.6	3,721.0	2,668.0	10,069.6	976.7	9,092.9
November - Novembre .....									
December - Décembre .....									
<b>Per cent change - Variation en pourcentage</b>									
Current month/prior month - Mois courant/mois précédent .....	+ 0.7	+ 4.0	+ 1.8	+ 0.8	+ 1.5	+ 1.1	+ 1.1	+ 0.6	+ 1.2

TABLE 3. Estimated Value of Shipments, Orders and Inventory in Manufacturing Industries grouped according to the Standard Industrial Classification - Continued

TABLEAU 3. Valeur estimative des livraisons, commandes et stocks des industries manufacturières groupées d'après la classification type des industries - suite

Group 1 - Foods and Beverages Industries  
Groupe 1 - Industries des aliments et boissons

Date	Shipments Livraisons	New orders received during month(1) Nouvelles commandes reçues au cours du mois(1)	Unfilled orders at end of month(1) Commandes en carnet à la fin du mois(1)	All inventory held at end of month Ensemble des stocks détenus à la fin du mois				Inventory held but not owned Stocks détenus mais non possédés	Total inventory owned Total des stocks possédés
				Raw materials Matières premières	Goods in process Produits en cours	Finished products Produits finis	Total		
millions of dollars - en millions de dollars									
Unadjusted for seasonal variation - Chiffres non-désaisonnalisés									
1974 - Average - Moyenne	1,228.1			754.9	418.3	768.8	1,942.1	-	1,942.1
1975 - Average - Moyenne	1,374.2			799.0	462.0	833.9	2,095.0	-	2,095.0
1976 - Average - Moyenne	1,441.1			763.5	483.2	865.0	2,111.8	-	2,111.8
1976 - January - Janvier	1,284.5			777.8	473.6	832.8	2,084.3	-	2,084.3
February - Février	1,312.8			748.8	476.2	843.1	2,068.1	-	2,068.1
March - Mars	1,411.6			727.5	477.5	850.3	2,055.3	-	2,055.3
April - Avril	1,426.4			752.5	481.3	826.9	2,060.6	-	2,060.6
May - Mai	1,466.6			737.9	480.8	832.2	2,050.8	-	2,050.8
June - Juin	1,530.5			735.1	478.3	840.5	2,053.9	-	2,053.9
July - Juillet	1,441.9			756.3	479.3	840.3	2,075.9	-	2,075.9
August - Août	1,457.7			770.3	477.5	886.0	2,133.8	-	2,133.8
September - Septembre	1,508.5			759.9	497.9	922.6	2,180.4	-	2,180.4
October - Octobre	1,480.0			776.0	491.2	916.8	2,184.0	-	2,184.0
November - Novembre	1,488.4			801.5	499.0	919.5	2,220.1	-	2,220.1
December - Décembre	1,484.7			819.6	486.6	869.2	2,175.3	-	2,175.3
Total	17,293.6								
1977 - January - Janvier	1,339.0			805.9	501.0	868.6	2,175.5	-	2,175.5
February - Février	1,411.9			802.5	503.8	871.8	2,178.2	-	2,178.2
March - Mars	1,507.8			833.7	510.8	878.4	2,222.8	-	2,222.8
April - Avril	1,515.5			869.5	509.1	878.4	2,257.1	-	2,257.1
May - Mai	1,643.5			901.0	510.6	877.7	2,289.3	-	2,289.3
June - Juin	1,666.8			893.2	517.8	924.2	2,335.1	-	2,335.1
July - Juillet	1,580.4			923.0	511.6	923.5	2,358.1	-	2,358.1
August - Août	1,644.6			942.0	510.8	973.0	2,425.7	-	2,425.7
September(r) - Septembre(r)	1,710.9			902.1	519.6	984.8	2,406.5	-	2,406.5
October(p) - Octobre(p)	1,665.0			895.1	525.0	969.4	2,389.5	-	2,389.5
November - Novembre									
December - Décembre									
Total									
1977 - Year-to-date - Total cumulatif	15,685.4								
1976 - Year-to-date - Total cumulatif	14,320.5								
Per cent change - Variation en pourcentage									
Current month/prior month - Mois courant/mois précédent	- 2.7			- 0.8	+ 1.0	- 1.6	- 0.7		- 0.7
Current month - 1977/1976 - Mois courant/mois correspondant	+ 12.5			+ 15.3	+ 6.7	+ 5.7	+ 9.4		+ 9.4
Year-to-date - 1977/1976 - Total cumulatif	+ 9.5								
Adjusted for seasonal variation - Chiffres désaisonnalisés									
M.C.D. - M.D.C.	2			2	1	2	1		1
1976 - January - Janvier	1,423.9			747.7	471.0	826.2	2,044.9	-	2,044.9
February - Février	1,402.8			752.5	472.3	841.2	2,066.0	-	2,066.0
March - Mars	1,435.8			750.1	468.1	869.2	2,087.4	-	2,087.4
April - Avril	1,458.7			782.4	471.2	851.7	2,105.3	-	2,105.3
May - Mai	1,454.6			763.3	477.3	873.7	2,114.3	-	2,114.3
June - Juin	1,469.9			759.6	480.9	890.3	2,130.8	-	2,130.8
July - Juillet	1,427.8			759.4	489.3	905.4	2,154.1	-	2,154.1
August - Août	1,413.1			773.7	490.8	891.5	2,156.0	-	2,156.0
September - Septembre	1,411.0			763.8	503.2	884.6	2,151.6	-	2,151.6
October - Octobre	1,420.5			766.3	490.4	856.0	2,112.7	-	2,112.7
November - Novembre	1,430.8			771.7	498.7	848.8	2,119.2	-	2,119.2
December - Décembre	1,497.1			772.7	487.5	850.7	2,110.9	-	2,110.9
1977 - January - Janvier	1,518.2			774.7	498.1	861.6	2,134.4	-	2,134.4
February - Février	1,541.2			806.6	500.0	868.6	2,175.2	-	2,175.2
March - Mars	1,523.9			858.9	500.6	897.4	2,256.9	-	2,256.9
April - Avril	1,572.2			904.7	498.2	903.5	2,306.4	-	2,306.4
May - Mai	1,609.2			932.7	507.0	920.4	2,360.1	-	2,360.1
June - Juin	1,600.1			922.5	520.8	978.5	2,421.8	-	2,421.8
July - Juillet	1,594.6			926.8	522.7	994.7	2,444.2	-	2,444.2
August - Août	1,569.6			946.3	525.3	980.2	2,451.8	-	2,451.8
September(r) - Septembre(r)	1,600.5			906.9	525.1	945.6	2,377.6	-	2,377.6
October(p) - Octobre(p)	1,604.5			884.3	524.2	906.4	2,314.9	-	2,314.9
November - Novembre									
December - Décembre									
Per cent change - Variation en pourcentage									
Current month/prior month - Mois courant/mois précédent	+ 0.2			- 2.5	- 0.2	- 4.1	- 2.6		- 2.6

TABLE 3. Estimated Value of Shipments, Orders and Inventory in Manufacturing Industries grouped according to the Standard Industrial Classification - Continued

TABLEAU 3. Valeur estimative des livraisons, commandes et stocks des industries manufacturières groupées d'après la classification type des industries - suite

## Group 2 - Tobacco Products Industries

## Groupe 2 - Industrie du tabac

Date	Shipments Livraisons	New orders received during month(1) Nouvelles commandes reçues au cours du mois(1)	Unfilled orders at end of month(1) Commandes en carnet à la fin du mois(1)	All inventory held at end of month Ensemble des stocks détenus à la fin du mois			Inventory held but not owned Stocks détenus mais non possédés	Total inventory owned Total des stocks possédés
				Raw materials Matières premières	Goods in process Produits en cours	Finished products Produits finis		
				Total				
millions of dollars - en millions de dollars								
Unadjusted for seasonal variation - Chiffres non-désaisonnalisés								
1974 - Average - Moyenne	58.7		74.5	5.6	114.3	194.6	-	194.6
1975 - Average - Moyenne	69.3		125.5	6.9	103.9	236.4	-	236.4
1976 - Average - Moyenne	71.2		150.0	7.8	110.5	268.4	-	268.4
1976 - January - Janvier	44.7		136.7	8.5	108.9	254.1	-	254.1
February - Février	61.7		141.5	8.4	118.7	268.6	-	268.6
March - Mars	86.0		157.1	10.3	143.6	311.0	-	311.0
April - Avril	62.3		163.7	9.0	149.3	322.0	-	322.0
May - Mai	137.1		168.1	6.3	109.4	283.8	-	283.8
June - Juin	64.1		165.1	6.5	111.0	282.6	-	282.6
July - Juillet	64.1		161.0	5.7	97.2	263.9	-	263.9
August - Août	61.1		153.3	6.3	88.5	248.1	-	248.1
September - Septembre	65.7		140.9	6.4	87.3	234.6	-	234.6
October - Octobre	53.5		134.3	6.3	93.7	234.2	-	234.2
November - Novembre	61.7		138.2	11.6	106.0	255.8	-	255.8
December - Décembre	96.7		140.6	8.9	113.0	262.5	-	262.5
Total	855.0							
1977 - January - Janvier	55.7		150.2	11.0	128.9	290.1	-	290.1
February - Février	66.6		158.5	8.9	153.5	320.9	-	320.9
March - Mars	133.4		160.8	6.5	138.1	305.3	-	305.3
April - Avril	55.5		156.0	6.5	142.8	305.3	-	305.3
May - Mai	60.7		156.3	6.6	134.1	297.0	-	297.0
June - Juin	80.3		153.3	6.1	129.6	289.0	-	289.0
July - Juillet	64.5		153.3	5.5	114.5	273.3	-	273.3
August - Août	67.9		136.3	6.4	106.9	249.5	-	249.5
September(r) - Septembre(r)	73.5		123.6	6.3	105.7	235.6	-	235.6
October(p) - Octobre(p)	72.0		122.7	9.4	99.4	231.5	-	231.5
November - Novembre							-	
December - Décembre							-	
Total								
1977 - Year-to-date - Total cumulatif	730.1							
1976 - Year-to-date - Total cumulatif	696.6							
Per cent change - Variation en pourcentage								
Current month/prior month - Mois courant/mois précédent	- 1.9		- 0.7	+ 48.1	- 5.9	- 1.7	-	- 1.7
Current month - 1977/1976 - Mois courant	+ 34.6		- 8.6	+ 49.2	+ 6.1	- 1.2	-	- 1.2
Year-to-date - 1977/1976 - Total cumulatif	+ 4.8							
Adjusted for seasonal variation - Chiffres désaisonnalisés								
M.C.D. - M.D.C.	6		2	4	4	4		4
1976 - January - Janvier	66.7		139.7	7.0	100.0	246.7	-	246.7
February - Février	70.2		125.0	6.7	103.0	234.7	-	234.7
March - Mars	71.5		138.5	8.1	109.5	256.1	-	256.1
April - Avril	68.8		144.5	8.9	113.2	266.6	-	266.6
May - Mai	75.5		151.0	7.2	105.9	264.1	-	264.1
June - Juin	62.4		152.4	7.5	110.6	270.5	-	270.5
July - Juillet	73.8		156.0	7.1	111.8	274.9	-	274.9
August - Août	74.7		162.3	7.5	109.9	279.7	-	279.7
September - Septembre	66.0		164.9	7.6	113.4	285.9	-	285.9
October - Octobre	71.7		162.6	6.7	115.3	284.6	-	284.6
November - Novembre	69.8		158.8	10.4	120.6	289.8	-	289.8
December - Décembre	78.3		156.0	8.4	117.8	282.2	-	282.2
1977 - January - Janvier	83.5		154.1	9.2	118.6	281.9	-	281.9
February - Février	75.8		140.4	7.1	133.2	280.7	-	280.7
March - Mars	72.7		142.1	5.1	104.8	252.0	-	252.0
April - Avril	61.6		137.8	6.5	107.5	251.8	-	251.8
May - Mai	50.5		140.3	7.6	130.2	278.1	-	278.1
June - Juin	78.3		141.3	7.0	129.4	277.7	-	277.7
July - Juillet	78.8		148.2	7.1	132.2	287.5	-	287.5
August - Août	83.4		144.3	7.7	133.1	285.1	-	285.1
September(r) - Septembre(r)	73.8		144.6	7.6	137.9	290.1	-	290.1
October(p) - Octobre(p)	96.9		148.5	10.1	122.8	281.4	-	281.4
November - Novembre							-	
December - Décembre							-	
Per cent change - Variation en pourcentage								
Current month/prior month - Mois courant/mois précédent	+ 31.3		+ 2.7	+ 32.9	- 10.9	- 3.0	-	- 3.0

See footnote(s) on page 63. - Voir note(s) à la page 63.



TABLE 3. Estimated Value of Shipments, Orders and Inventory in Manufacturing Industries grouped according to the Standard Industrial Classification - Continued

TABLEAU 3. Valeur estimative des livraisons, commandes et stocks des industries manufacturières groupées d'après la classification type des industries - suite

Date		Group 3 - Rubber and Plastics Products Industries							Inventory held but not owned	Total inventory owned
		Group 3 - Industrie du caoutchouc et des produits en matières plastiques		New orders received during month	Unfilled orders at end of month	All inventory held at end of month				
		Shipments				Ensemble des stocks détenus à la fin du mois				
Livraisons	Nouvelles commandes reçues au cours du mois	Commandes en carnet à la fin du mois	Raw materials	Goods in process	Finished products	Total	Stocks détenus mais non possédés	Total des stocks possédés		
millions of dollars - en millions de dollars										
Unadjusted for seasonal variation - Chiffres non-désaisonnalisés										
1974 - Average - Moyenne	152.8	153.1	96.3	136.8	35.6	156.2	328.6	-	328.6	
1975 - Average - moyenne	163.0	162.4	82.4	136.0	41.4	235.8	413.4	-	413.4	
1976 - Average - moyenne	191.8	191.6	80.4	139.4	44.8	240.3	424.5	-	424.5	
1976 - January - Janvier	157.9	157.3	79.3	133.0	42.5	235.2	410.6	-	410.6	
February - Février	173.1	180.6	86.8	134.3	41.8	251.9	428.1	-	428.1	
March - Mars	201.0	201.5	87.3	136.7	43.2	252.6	432.5	-	432.5	
April - Avril	199.2	205.2	93.4	138.3	43.1	250.4	431.8	-	431.8	
May - Mai	195.6	193.3	91.0	136.8	42.4	245.3	424.5	-	424.5	
June - Juin	204.6	186.9	73.4	143.0	46.3	246.9	436.2	-	436.2	
July - Juillet	172.6	169.1	70.0	147.5	45.0	238.4	430.9	-	430.9	
August - Août	178.1	183.9	75.7	147.1	47.2	235.5	429.8	-	429.8	
September - Septembre	214.3	208.3	69.7	141.8	48.1	228.5	418.4	-	418.4	
October - Octobre	204.1	214.8	80.4	139.7	45.1	225.1	410.0	-	410.0	
November - Novembre	216.9	217.0	80.5	139.5	46.3	233.8	419.6	-	419.6	
December - Décembre	185.1	181.8	77.2	135.2	46.9	240.5	422.6	-	422.6	
Total	2,302.4									
1977 - January - Janvier	184.6	187.7	80.3	136.3	49.6	247.5	433.4	-	433.4	
February - Février	201.4	209.7	88.7	142.4	50.9	259.0	452.2	-	452.2	
March - Mars	232.0	237.7	94.3	144.6	49.8	269.5	463.8	-	463.8	
April - Avril	217.5	216.8	93.6	146.8	48.8	274.9	470.5	-	470.5	
May - Mai	221.1	223.8	96.3	143.7	50.0	283.1	476.9	-	476.9	
June - Juin	228.1	219.9	88.1	142.2	47.2	277.6	467.0	-	467.0	
July - Juillet	183.8	174.4	78.7	146.7	46.6	273.2	466.5	-	466.5	
August - Août	188.8	191.0	80.8	149.5	49.7	277.9	477.0	-	477.0	
September - Septembre	221.6	218.3	77.5	150.0	49.5	266.6	466.2	-	466.2	
October - Octobre	224.7	230.1	82.9	146.9	49.8	252.9	449.6	-	449.6	
November - Novembre										
December - Décembre										
Total										
1977 - Year-to-date - Total cumulatif	2,103.7									
1976 - Year-to-date - Total cumulatif	1,900.4									
Per cent change - Variation en pourcentage										
Current month/prior month - Mois courant/mois précédent	+ 1.4	+ 5.4	+ 7.0	- 2.1	+ 0.6	- 5.1	- 3.6	-	- 3.6	
Current month - 1977/1976 - Mois courant	+ 10.1	+ 7.1	+ 3.1	+ 5.2	+ 10.4	+ 12.4	+ 9.7	-	+ 9.7	
Year-to-date - 1977/1976 - Total cumulatif	+ 10.7									
Adjusted for seasonal variation - Chiffres désaisonnalisés(2)										
M.C.D. - M.D.C.	3	3	3	1	1	1	-	-	1	
1976 - January - Janvier	171.9	168.9	84.7	133.2	42.4	234.1	409.7	-	409.7	
February - Février	174.1	172.8	83.4	136.2	41.8	236.1	414.1	-	414.1	
March - Mars	181.3	182.1	84.2	136.9	43.1	234.7	414.7	-	414.7	
April - Avril	185.7	187.6	86.1	137.9	43.1	235.1	416.1	-	416.1	
May - Mai	188.9	184.7	81.9	134.4	42.3	233.0	409.7	-	409.7	
June - Juin	191.8	185.1	75.2	141.6	46.3	236.2	424.1	-	424.1	
July - Juillet	193.4	191.5	73.3	142.1	44.9	238.4	425.4	-	425.4	
August - Août	199.6	197.9	71.6	143.8	47.2	238.7	429.7	-	429.7	
September - Septembre	200.8	201.8	72.6	143.2	48.1	247.0	438.3	-	438.3	
October - Octobre	198.7	207.4	81.3	143.1	45.1	250.0	438.2	-	438.2	
November - Novembre	208.5	211.9	84.7	144.7	46.3	253.9	444.9	-	444.9	
December - Décembre	203.1	203.1	84.7	135.8	46.8	251.2	433.8	-	433.8	
1977 - January - Janvier	202.3	203.5	85.9	136.4	49.6	246.4	432.4	-	432.4	
February - Février	205.4	204.9	85.4	144.3	50.9	242.2	437.4	-	437.4	
March - Mars	207.4	213.0	91.0	144.7	49.8	250.1	444.6	-	444.6	
April - Avril	206.0	201.3	86.3	146.5	48.8	258.3	453.6	-	453.6	
May - Mai	213.1	213.4	86.6	141.2	50.0	269.2	460.4	-	460.4	
June - Juin	211.6	215.6	90.6	140.8	47.2	265.8	453.8	-	453.8	
July - Juillet	214.0	206.2	82.8	141.4	46.6	273.5	461.5	-	461.5	
August - Août	206.4	200.1	76.5	146.2	49.7	282.0	477.9	-	477.9	
September - Septembre	213.6	217.9	80.8	151.8	49.5	288.7	490.0	-	490.0	
October - Octobre	212.5	215.5	83.8	150.5	49.8	281.0	481.3	-	481.3	
November - Novembre										
December - Décembre										
Per cent change - Variation en pourcentage										
Current month/prior month - Mois courant/mois précédent	- 0.5	- 1.1	+ 3.7	- 0.9	+ 0.6	- 2.7	- 1.8	-	- 1.8	

TABLE 3. Estimated Value of Shipments, Orders and Inventory in Manufacturing Industries grouped according to the Standard Industrial Classification - Continued

TABLEAU 3. Valeur estimative des livraisons, commandes et stocks des industries manufacturières groupées d'après la classification type des industries - suite

Group 4 - Leather Industries

Groupe 4 - Industrie du cuir

Date	Shipments Livraisons	New orders received during month Nouvelles commandes reçues au cours du mois	Unfilled orders at end of month Commandes en carnet à la fin du mois	All inventory held at end of month Ensemble des stocks détenus à la fin du mois			Inventory held but not owned Stocks détenus mais non possédés	Total inventory owned Total des stocks possédés
				Raw materials Matières premières	Goods in process Produits en cours	Finished products Produits finis		
millions of dollars - en millions de dollars								
Unadjusted for seasonal variation - Chiffres non-désaisonnalisés								
1974 - Average - Moyenne	47.4	47.6	49.6	62.8	20.4	33.1	116.4	116.4
1975 - Average - Moyenne	51.6	53.2	66.4	63.4	18.9	42.1	124.5	124.5
1976 - Average - Moyenne	58.8	59.3	78.9	75.3	23.7	46.4	145.4	145.4
1976 - January - Janvier	54.2	56.5	67.6	69.9	21.3	41.4	132.6	132.6
February - Février	57.0	60.8	71.4	70.3	22.0	41.9	134.3	134.3
March - Mars	64.2	74.3	81.5	72.1	21.8	42.0	135.9	135.9
April - Avril	55.8	64.3	90.0	76.2	25.0	42.7	143.8	143.8
May - Mai	55.4	62.9	97.4	79.7	26.7	45.2	151.5	151.5
June - Juin	60.6	53.5	90.4	79.1	24.4	53.5	156.9	156.9
July - Juillet	51.7	37.9	76.6	80.2	23.0	51.2	154.4	154.4
August - Août	65.6	66.6	77.7	78.7	23.6	47.9	150.1	150.1
September - Septembre	69.5	59.4	67.6	76.6	23.7	45.6	146.0	146.0
October - Octobre	64.8	78.1	80.9	75.6	24.2	43.8	143.5	143.5
November - Novembre	58.9	53.9	76.0	72.8	23.7	47.5	143.9	143.9
December - Décembre	49.0	43.5	70.5	72.2	25.5	54.7	152.4	152.4
Total	706.6							
1977 - January - Janvier	51.8	49.3	68.0	74.9	25.9	55.7	156.5	156.5
February - Février	61.1	39.8	46.8	76.1	25.5	55.5	157.0	157.0
March - Mars	62.6	69.7	53.9	75.8	25.1	51.8	152.8	152.8
April - Avril	51.9	59.0	61.0	75.0	24.6	54.8	154.5	154.5
May - Mai	53.9	61.9	69.1	73.6	26.1	57.8	157.5	157.5
June - Juin	56.5	54.6	67.1	72.8	25.3	58.0	156.1	156.1
July - Juillet	49.1	43.3	61.3	70.9	24.8	56.1	151.7	151.7
August - Août	71.8	77.5	67.0	69.6	24.6	51.9	146.1	146.1
September(r) - Septembre(r)	69.8	65.8	63.1	66.3	24.8	45.5	136.6	136.6
October(p) - Octobre(p)	67.3	69.7	65.5	64.1	24.2	44.7	133.0	133.0
November - Novembre								
December - Décembre								
Total								
1977 - Year-to-date - Total cumulatif	595.7							
1976 - Year-to-date - Total cumulatif	596.7							
Per cent change - Variation en pourcentage								
Current month/prior month - Mois courant/mois précédent	- 3.7	+ 5.9	+ 3.9	+ 3.3	- 2.4	- 1.9	- 2.7	- 2.7
Current month - 1977/1976 - Mois courant	+ 3.9	- 10.8	- 19.0	- 15.2	-	+ 2.1	- 7.3	- 7.3
Year-to-date - 1977/1976 - Total cumulatif	- 0.5							
Adjusted for seasonal variation - Chiffres désaisonnalisés								
M.C.D. - M.D.C.	5	6	3	2	2	2	2	2
1976 - January - Janvier	58.8	70.5	83.6	69.2	21.3	41.3	131.8	131.8
February - Février	54.1	53.6	83.1	70.2	22.1	43.1	135.4	135.4
March - Mars	58.8	56.1	80.4	73.9	22.2	43.7	139.8	139.8
April - Avril	59.0	56.1	77.5	76.6	24.6	42.9	144.1	144.1
May - Mai	62.1	65.9	81.3	79.1	25.5	41.1	145.7	145.7
June - Juin	64.1	63.8	81.0	77.7	23.4	45.4	146.5	146.5
July - Juillet	59.6	53.3	74.7	78.0	23.1	46.4	147.5	147.5
August - Août	57.8	57.1	74.0	76.8	23.4	48.2	148.4	148.4
September - Septembre	58.3	60.2	75.9	77.2	24.0	50.7	151.9	151.9
October - Octobre	57.5	61.3	79.7	77.1	24.9	50.0	152.0	152.0
November - Novembre	56.8	55.7	78.6	74.6	24.5	51.6	150.7	150.7
December - Décembre	58.6	58.1	78.1	72.5	25.4	53.8	151.7	151.7
1977 - January - Janvier	58.4	64.8	84.5	74.2	26.0	55.6	155.8	155.8
February - Février	58.7	28.9	54.7	76.1	25.6	57.2	158.9	158.9
March - Mars	56.5	55.2	53.4	77.9	25.6	54.0	157.5	157.5
April - Avril	56.4	55.8	52.8	75.5	24.2	55.1	154.8	154.8
May - Mai	59.2	64.0	57.6	72.9	25.0	52.8	150.7	150.7
June - Juin	59.2	61.8	60.2	71.6	24.3	49.3	145.2	145.2
July - Juillet	58.7	58.4	59.9	69.0	24.9	50.9	144.8	144.8
August - Août	61.2	65.0	63.7	68.0	24.5	52.3	144.8	144.8
September(r) - Septembre(r)	59.9	66.7	70.5	66.8	25.1	50.5	142.4	142.4
October(p) - Octobre(p)	60.0	53.7	64.2	65.4	24.9	51.2	141.5	141.5
November - Novembre								
December - Décembre								
Per cent change - Variation en pourcentage								
Current month/prior month - Mois courant/mois précédent	+ 0.2	- 19.5	- 8.9	- 2.1	- 0.8	+ 1.4	- 0.6	- 0.6

TABLE 3. Estimated Value of Shipments, Orders and Inventory in Manufacturing Industries grouped according to the Standard Industrial Classification - Continued

TABLEAU 3. Valeur estimative des livraisons, commandes et stocks des industries manufacturières groupées d'après la classification type des industries - suite

Group 5 - Textile Industries

Groupe 5 - Industrie textile

Date	Shipments Livraisons	New orders received during month Nouvelles commandes reçues au cours du mois	Unfilled orders at end of month Commandes en carnet à la fin du mois	All inventory held at end of month Ensemble des stocks détenus à la fin du mois				Inventory held but not owned Stocks détenus mais non possédés	Total inventory owned Total des stocks possédés
				Raw materials Matières premières	Goods in process Produits en cours	Finished products Produits finis	Total		
Unadjusted for seasonal variation - Chiffres non-désaisonnalisés									
1974 - Average - Moyenne	206.4	203.2	171.7	215.1	115.8	152.0	483.1	-	483.1
1975 - Average - Moyenne	202.4	202.9	140.2	192.9	120.8	207.1	520.9	-	520.9
1976 - Average - Moyenne	231.0	231.1	154.0	206.0	137.8	226.6	570.6	-	570.6
1976 - January - Janvier	216.4	221.9	160.8	198.1	135.4	200.2	533.8	-	533.8
February - Février	227.1	231.2	164.9	201.9	138.8	212.8	553.5	-	553.5
March - Mars	259.2	250.6	156.3	201.6	139.5	229.3	570.5	-	570.5
April - Avril	241.2	239.8	154.9	203.2	138.2	226.9	568.4	-	568.4
May - Mai	233.5	223.6	145.0	201.9	136.3	231.9	570.1	-	570.1
June - Juin	243.8	244.1	145.3	199.1	142.1	233.2	574.4	-	574.4
July - Juillet	193.4	198.7	150.5	226.5	126.9	226.6	580.0	-	580.0
August - Août	222.3	221.3	149.5	214.4	134.3	231.7	580.4	-	580.4
September - Septembre	242.3	248.2	155.4	215.1	133.7	234.3	583.1	-	583.1
October - Octobre	236.4	239.0	158.0	205.7	141.2	232.1	579.1	-	579.1
November - Novembre	233.8	228.6	152.8	207.2	140.9	231.1	579.2	-	579.2
December - Décembre	223.3	226.6	156.2	198.4	146.5	230.2	575.0	-	575.0
Total	2,772.7								
1977 - January - Janvier	214.1	208.6	150.7	196.5	145.2	224.8	566.5	-	566.5
February - Février	233.2	250.6	168.1	212.5	157.4	231.6	601.5	-	601.5
March - Mars	262.2	267.5	173.4	213.5	154.1	240.7	608.3	-	608.3
April - Avril	253.7	254.3	174.0	211.9	151.1	243.9	606.9	-	606.9
May - Mai	252.8	259.5	180.7	214.1	154.3	242.0	610.3	-	610.3
June - Juin	265.1	260.7	176.3	216.3	152.0	248.2	616.5	-	616.5
July - Juillet	212.4	222.9	186.8	217.2	149.9	234.9	601.9	-	601.9
August - Août	234.1	227.3	180.0	222.3	152.4	241.4	616.1	-	616.1
September - Septembre(r)	272.7	275.0	182.4	219.3	152.8	230.5	602.6	-	602.6
October - Octobre(p)	280.8	282.4	183.9	211.2	149.1	226.8	587.2	-	587.2
November - Novembre								-	
December - Décembre								-	
Total									
1977 - Year-to-date - Total cumulatif	2,481.1								
1976 - Year-to-date - Total cumulatif	2,315.7								
Per cent change - Variation en pourcentage									
Current month/prior month - Mois courant/mois précédent	+ 3.0	+ 2.7	+ 0.9	- 3.7	- 2.4	- 1.6	- 2.6	-	- 2.6
Current month - 1977/1976 - Mois courant	+ 18.8	+ 18.2	+ 16.4	+ 2.7	+ 5.5	- 2.3	+ 1.4	-	+ 1.4
Year-to-date - 1977/1976 - Total cumulatif	+ 7.1								
Adjusted for seasonal variation - Chiffres désaisonnalisés									
M.C.D. - M.D.C.	2	4	3	1	2	2	2		2
1976 - January - Janvier	226.4	232.5	158.5	197.3	132.4	198.7	528.4	-	528.4
February - Février	223.8	226.0	160.7	201.6	136.8	208.9	547.3	-	547.3
March - Mars	240.2	229.6	150.1	203.4	138.0	224.0	565.4	-	565.4
April - Avril	229.9	233.1	153.3	207.5	135.2	221.2	563.9	-	563.9
May - Mai	228.1	222.7	147.9	205.4	134.2	223.6	563.2	-	563.2
June - Juin	227.5	235.8	156.2	201.5	140.3	228.3	570.1	-	570.1
July - Juillet	234.0	231.9	154.1	221.2	133.1	231.1	585.4	-	585.4
August - Août	242.8	242.9	154.2	208.0	134.3	232.0	574.3	-	574.3
September - Septembre	230.2	231.5	155.5	213.0	137.9	237.7	588.6	-	588.6
October - Octobre	224.2	225.3	156.6	207.7	142.9	239.0	589.6	-	589.6
November - Novembre	227.9	220.6	149.3	208.3	143.4	240.8	592.5	-	592.5
December - Décembre	231.4	234.7	152.6	197.4	145.0	236.9	579.3	-	579.3
1977 - January - Janvier	227.1	222.7	148.2	195.7	141.9	223.0	560.6	-	560.6
February - Février	236.0	251.6	163.8	212.4	154.9	227.5	594.8	-	594.8
March - Mars	241.4	244.1	166.5	215.5	152.5	235.1	603.1	-	603.1
April - Avril	245.4	251.3	172.4	216.5	147.7	237.9	602.1	-	602.1
May - Mai	246.4	258.6	184.6	217.9	152.1	233.4	603.4	-	603.4
June - Juin	245.0	250.7	190.3	219.0	150.1	243.1	612.2	-	612.2
July - Juillet	261.0	261.6	190.9	212.0	157.5	239.6	609.1	-	609.1
August - Août	251.5	246.5	185.9	215.8	152.7	242.0	610.5	-	610.5
September - Septembre(r)	262.0	258.8	182.7	217.2	157.9	233.8	608.9	-	608.9
October - Octobre(p)	265.1	264.6	182.2	213.4	150.8	233.7	597.9	-	597.9
November - Novembre								-	
December - Décembre								-	
Per cent change - Variation en pourcentage									
Current month/prior month - Mois courant/mois précédent	+ 1.2	+ 2.2	- 0.3	- 1.7	- 4.5	- 0.04	- 1.8	-	- 1.8



TABLE 3. Estimated Value of Shipments, Orders and Inventory in Manufacturing Industries grouped according to the Standard Industrial Classification - Continued

TABLEAU 3. Valeur estimative des livraisons, commandes et stocks des industries manufacturières groupées d'après la classification type des industries - suite

Group 6 - Knitting Mills  
Groupe 6 - Bonneterie

Date	Shipments Livraisons	New orders received during month(1) Nouvelles commandes reçues au cours du mois(1)	Unfilled orders at end of month(1) Commandes en carnet à la fin du mois(1)	All inventory held at end of month Ensemble des stocks détenus à la fin du mois			Inventory held but not owned Stocks détenus mais non possédés	Total inventory owned Total des stocks possédés
				Raw materials Matières premières	Goods in process Produits en cours	Finished products Produits finis		
millions of dollars - en millions de dollars								
Unadjusted for seasonal variation - Chiffres non-désaisonnalisés								
1974 - Average - Moyenne	50.0			57.8	32.7	48.5	139.2	139.2
1975 - Average - Moyenne	52.0			44.7	33.0	48.8	126.5	126.5
1976 - Average - Moyenne	53.4			42.7	28.6	54.8	126.2	126.2
1976 - January - Janvier	51.6			44.5	30.5	52.0	127.0	127.0
February - Février	54.9			47.8	29.6	51.2	128.6	128.6
March - Mars	58.3			44.3	28.4	51.3	124.0	124.0
April - Avril	50.4			44.1	29.0	55.3	128.4	128.4
May - Mai	51.8			42.3	28.8	58.9	130.0	130.0
June - Juin	55.4			41.7	28.8	59.9	130.5	130.5
July - Juillet	50.7			41.9	27.8	57.0	126.7	126.7
August - Août	54.7			42.6	27.3	57.7	127.6	127.6
September - Septembre	59.5			43.1	27.5	56.1	126.6	126.6
October - Octobre	55.5			40.7	28.0	53.1	121.8	121.8
November - Novembre	52.8			41.5	29.3	51.6	122.4	122.4
December - Décembre	46.2			38.7	28.6	53.8	121.1	121.1
Total	641.7							
1977 - January - Janvier	52.6			40.3	27.8	62.1	130.1	130.1
February - Février	56.2			38.0	28.3	62.9	129.3	129.3
March - Mars	60.5			39.4	28.9	64.8	133.2	133.2
April - Avril	52.0			39.1	28.1	64.8	132.0	132.0
May - Mai	53.9			39.7	30.7	67.6	138.1	138.1
June - Juin	60.2			40.8	32.3	65.6	138.7	138.7
July - Juillet	58.9			41.9	31.0	67.3	140.2	140.2
August - Août	64.9			44.1	30.5	65.4	140.1	140.1
September(r) - Septembre(r)	66.9			43.7	32.4	60.2	136.4	136.4
October(p) - Octobre(p)	68.8			42.6	32.5	59.7	134.8	134.8
December - Décembre								
Total								
1977 - Year-to-date - Total cumulatif	594.9							
1976 - Year-to-date - Total cumulatif	542.7							
Per cent change - Variation en pourcentage								
Current month/prior month - Mois courant/mois précédent	+ 2.9			- 2.7	+ 0.3	- 0.9	- 1.2	- 1.2
Current month - 1977/1976 - Mois courant	+ 24.0			+ 4.7	+ 16.1	+ 12.4	+ 10.7	+ 10.7
Year-to-date - 1977/1976 - Total cumulatif	+ 9.6							
Adjusted for seasonal variation - Chiffres désaisonnalisés								
M.C.D. - M.D.C.	4			2	2	2	1	1
1976 - January - Janvier	55.4			44.9	30.4	54.4	129.7	129.7
February - Février	51.8			48.5	30.0	52.7	131.2	131.2
March - Mars	54.4			44.3	29.0	52.3	125.6	125.6
April - Avril	53.5			44.0	28.4	53.2	125.6	125.6
May - Mai	56.1			42.0	27.8	55.3	125.1	125.1
June - Juin	54.2			41.7	28.0	55.5	125.2	125.2
July - Juillet	53.4			41.2	27.1	55.4	123.7	123.7
August - Août	52.3			41.2	26.9	56.3	124.4	124.4
September - Septembre	53.7			42.2	27.8	56.5	126.5	126.5
October - Octobre	52.6			41.5	28.5	55.5	125.5	125.5
November - Novembre	49.7			42.3	29.9	54.5	126.6	126.6
December - Décembre	52.9			39.2	29.4	55.7	124.3	124.3
1977 - January - Janvier	57.5			40.6	27.7	65.0	133.3	133.3
February - Février	54.5			38.5	28.8	64.8	132.1	132.1
March - Mars	55.7			39.4	29.6	66.3	135.3	135.3
April - Avril	56.4			39.0	27.5	62.3	128.8	128.8
May - Mai	57.6			39.6	29.7	63.5	132.8	132.8
June - Juin	58.4			40.9	31.4	60.9	133.2	133.2
July - Juillet	63.3			41.4	30.2	65.5	137.1	137.1
August - Août	60.6			42.6	30.2	63.7	136.5	136.5
September(r) - Septembre(r)	61.7			42.9	32.9	60.7	136.5	136.5
October(p) - Octobre(p)	65.6			43.4	33.2	62.4	139.0	139.0
November - Novembre								
December - Décembre								
Per cent change - Variation en pourcentage								
Current month/prior month - Mois courant/mois précédent	+ 6.3			+ 1.2	+ 0.9	+ 2.8	+ 1.8	+ 1.8

See footnote(s) on page 63. - Voir note(s) à la page 63.



TABLE 3. Estimated Value of Shipments, Orders and Inventory in Manufacturing Industries grouped according to the Standard Industrial Classification - Continued

TABLEAU 3. Valeur estimative des livraisons, commandes et stocks des industries manufacturières groupées d'après la classification type des industries - suite

Group 7 - Clothing Industries

Groupe 7 - Industrie de l'habillement

Date	Shipments Livraisons	New orders received during month Nouvelles commandes reçues au cours du mois	Unfilled orders at end of month Commandes en carnet à la fin du mois	All inventory held at end of month Ensemble des stocks détenus à la fin du mois				Inventory held but not owned Stocks détenus mais non possédés	Total inventory owned Total des stocks possédés
				Raw materials Matières premières	Goods in process Produits en cours	Finished products Produits finis	Total		
millions of dollars - en millions de dollars									
Unadjusted for seasonal variation - Chiffres non-désaisonnalisés									
1974 - Average - Moyenne	173.0	172.9	92.0	215.4	65.5	131.9	412.9	-	412.9
1975 - Average - Moyenne	192.2	192.0	95.7	213.4	68.1	133.1	414.6	-	414.6
1976 - Average - Moyenne	214.1	216.0	105.5	243.7	76.7	137.6	458.1	-	458.1
1976 - January - Janvier	194.2	184.4	82.8	224.6	71.4	126.5	422.5	-	422.5
February - Février	223.1	215.7	75.4	231.7	74.7	127.2	433.6	-	433.6
March - Mars	236.8	245.0	83.6	243.8	72.2	132.1	448.1	-	448.1
April - Avril	208.7	236.2	111.1	253.7	76.9	137.5	468.1	-	468.1
May - Mai	184.9	201.2	127.4	267.1	82.7	147.3	497.2	-	497.2
June - Juin	207.9	213.0	132.4	276.6	86.3	152.6	515.5	-	515.5
July - Juillet	210.8	200.6	122.2	256.9	80.0	145.2	482.0	-	482.0
August - Août	240.9	216.3	97.6	247.8	75.7	140.3	463.8	-	463.8
September - Septembre	246.6	246.2	97.2	241.5	77.7	132.7	452.0	-	452.0
October - Octobre	221.7	233.3	108.9	228.7	77.9	131.4	438.1	-	438.1
November - Novembre	212.3	215.8	112.4	221.7	73.1	133.0	427.8	-	427.8
December - Décembre	181.3	184.4	115.5	231.7	72.2	145.2	449.0	-	449.0
Total	2,569.2								
1977 - January - Janvier	208.3	243.0	150.2	231.8	72.4	137.6	441.7	-	441.7
February - Février	234.1	227.0	143.2	228.7	78.3	140.1	447.1	-	447.1
March - Mars	249.5	236.4	130.1	238.3	77.7	142.6	458.6	-	458.6
April - Avril	201.1	203.6	132.5	248.8	78.8	156.0	483.7	-	483.7
May - Mai	189.8	200.4	143.1	277.7	79.3	168.9	525.9	-	525.9
June - Juin	225.3	226.4	144.2	283.1	77.4	179.6	540.1	-	540.1
July - Juillet	233.0	220.0	131.1	264.9	74.1	160.4	499.4	-	499.4
August - Août	276.1	262.4	117.4	264.6	76.2	153.1	493.9	-	493.9
September - Septembre	268.0	266.1	115.6	263.2	78.7	155.8	497.6	-	497.6
October - Octobre	249.3	251.9	118.2	245.8	73.3	149.6	468.7	-	468.7
November - Novembre									
December - Décembre									
Total									
1977 - Year-to-date - Total cumulatif	2,334.6								
1976 - Year-to-date - Total cumulatif	2,175.6								
Per cent change - Variation en pourcentage									
Current month/prior month - Mois courant/mois précédent	- 7.0	- 5.3	+ 2.2	- 6.6	- 6.9	- 3.9	- 5.8	-	- 5.8
Current month - 1977/1976 - Mois courant	+ 12.4	+ 8.0	+ 8.5	+ 7.5	- 5.9	+ 13.9	+ 7.0	-	+ 7.0
Year-to-date - 1977/1976 - Total cumulatif	+ 7.3								
Adjusted for seasonal variation - Chiffres désaisonnalisés									
M.C.D. - M.D.C.	4	6	4	2	3	2	2		2
1976 - January - Janvier	210.0	198.0	77.5	232.2	73.5	123.1	428.8	-	428.8
February - Février	208.6	220.7	89.6	235.0	75.5	126.5	437.0	-	437.0
March - Mars	210.3	219.7	99.0	245.6	75.0	135.2	455.8	-	455.8
April - Avril	217.2	224.9	106.7	250.7	78.8	136.5	466.0	-	466.0
May - Mai	217.9	227.8	116.6	253.3	79.0	134.8	467.1	-	467.1
June - Juin	227.3	218.4	107.7	258.8	80.4	133.7	472.9	-	472.9
July - Juillet	218.5	219.7	108.9	246.6	77.6	135.3	459.5	-	459.5
August - Août	212.5	210.5	106.9	244.9	73.0	139.6	457.5	-	457.5
September - Septembre	209.8	216.6	113.7	242.6	76.1	144.9	463.6	-	463.6
October - Octobre	204.7	202.8	111.8	237.1	78.0	147.8	462.9	-	462.9
November - Novembre	204.4	206.4	113.8	235.9	75.4	149.2	460.5	-	460.5
December - Décembre	228.7	227.6	112.7	239.3	77.5	149.1	465.9	-	465.9
1977 - January - Janvier	227.1	255.1	140.7	239.7	74.6	133.9	448.2	-	448.2
February - Février	222.0	252.7	171.4	232.2	79.5	139.4	451.1	-	451.1
March - Mars	222.5	204.7	153.6	240.3	81.0	145.9	467.2	-	467.2
April - Avril	215.0	188.1	126.7	246.0	80.7	154.9	481.6	-	481.6
May - Mai	221.1	225.3	130.9	263.1	75.8	154.3	493.2	-	493.2
June - Juin	242.2	228.4	117.1	265.0	72.2	157.4	494.6	-	494.6
July - Juillet	248.9	249.0	117.2	254.6	72.1	149.5	476.2	-	476.2
August - Août	237.7	249.4	128.9	261.5	73.5	152.2	487.2	-	487.2
September - Septembre	231.4	237.1	134.6	264.3	77.0	170.2	511.5	-	511.5
October - Octobre	225.6	212.0	121.0	254.9	73.3	168.3	496.5	-	496.5
November - Novembre									
December - Décembre									
Per cent change - Variation en pourcentage									
Current month/prior month - Mois courant/mois précédent	- 2.5	- 10.6	- 10.1	- 3.6	- 4.8	- 1.0	- 2.9	-	- 2.9

TABLE 3. Estimated Value of Shipments, Orders and Inventory in Manufacturing Industries grouped according to the Standard Industrial Classification - Continued

TABLEAU 3. Valeur estimative des livraisons, commandes et stocks des industries manufacturières groupées d'après la classification type des industries - suite

Group 8 - Wood Industries

Groupe 8 - Industrie du bois

Date	Shipments Livraisons	New orders received during month(1)	Unfilled orders at end of month(1)	All inventory held at end of month Ensemble des stocks détenus à la fin du mois			Inventory held but not owned	Total inventory owned
		Nouvelles commandes reçues au cours du mois(1)	Commandes en carnet à la fin du mois(1)	Raw materials	Goods in process	Finished products	Stocks détenus mais non possédés	Total des stocks possédés
				Matières premières	Produits en cours	Produits finis		
millions of dollars - en millions de dollars								
Unadjusted for seasonal variation - Chiffres non-désaisonnalisés								
1974 - Average - Moyenne .....	332.6			200.2	209.9	269.1	679.4	679.4
1975 - Average - Moyenne .....	316.4			179.3	212.8	263.7	655.9	655.9
1976 - Average - Moyenne .....	408.4			192.4	252.4	302.9	747.8	747.8
1976 - January - Janvier .....	334.0			181.3	251.9	284.4	717.6	717.6
February - Février .....	363.3			190.7	265.3	291.7	747.7	747.7
March - Mars .....	405.5			201.8	272.1	299.3	773.2	773.2
April - Avril .....	419.9			204.7	253.4	299.5	757.5	757.5
May - Mai .....	405.1			192.3	229.0	311.4	732.7	732.7
June - Juin .....	439.9			191.2	225.8	307.1	724.1	724.1
July - Juillet .....	397.3			194.9	242.4	304.9	742.3	742.3
August - Août .....	423.1			191.3	242.5	288.1	721.9	721.9
September - Septembre .....	437.6			191.8	257.0	301.8	750.7	750.7
October - Octobre .....	427.0			189.6	261.7	310.9	762.2	762.2
November - Novembre .....	439.7			187.2	269.1	311.8	768.1	768.1
December - Décembre .....	408.7			193.0	258.8	324.1	776.0	776.0
Total .....	4,901.1							
1977 - January - Janvier .....	416.0			196.7	292.4	351.3	840.4	840.4
February - Février .....	408.6			205.2	313.5	384.4	903.1	903.1
March - Mars .....	498.2			206.8	305.0	366.4	878.2	878.2
April - Avril .....	483.7			209.3	283.6	370.2	863.1	863.1
May - Mai .....	503.6			209.3	259.7	356.7	825.7	825.7
June - Juin .....	525.5			204.8	272.1	343.0	819.9	819.9
July - Juillet .....	500.0			203.9	285.2	324.9	814.0	814.0
August - Août .....	547.1			205.8	292.0	312.0	809.9	809.9
September(r) - Septembre(r) .....	572.1			205.5	307.5	325.8	838.7	838.7
October(p) - Octobre(p) .....	534.9			204.8	309.3	335.2	849.3	849.3
November - Novembre .....								
December - Décembre .....								
Total .....								
1977 - Year-to-date - Total cumulatif .....	4,989.7							
1976 - Year-to-date - Total cumulatif .....	4,052.6							
Per cent change - Variation en pourcentage								
Current month/prior month - Mois courant/mois précédent .....	- 6.5			- 0.3	+ 0.6	+ 2.9	+ 1.3	+ 1.3
Current month - 1977/1976 - Mois courant .....	+ 25.3			+ 8.1	+ 18.2	+ 7.8	+ 11.4	+ 11.4
Year-to-date - 1977/1976 - Total cumulatif .....	+ 23.1							
Adjusted for seasonal variation - Chiffres désaisonnalisés								
M.C.D. - M.D.C. ....	3			1	1	3	2	2
1976 - January - Janvier .....	370.1			181.9	236.7	277.5	696.1	696.1
February - Février .....	379.2			185.8	239.5	277.8	703.1	703.1
March - Mars .....	377.4			194.7	243.9	280.1	718.7	718.7
April - Avril .....	381.6			199.6	251.1	287.2	737.9	737.9
May - Mai .....	370.4			190.8	245.2	299.1	735.1	735.1
June - Juin .....	381.8			190.3	245.6	306.8	742.7	742.7
July - Juillet .....	410.1			188.0	255.2	322.2	765.4	765.4
August - Août .....	431.3			189.6	250.3	293.9	733.8	733.8
September - Septembre .....	431.4			193.3	259.6	308.6	761.5	761.5
October - Octobre .....	448.5			195.9	270.3	324.3	790.5	790.5
November - Novembre .....	448.2			197.9	276.7	333.3	807.9	807.9
December - Décembre .....	477.9			202.6	258.1	333.6	794.3	794.3
1977 - January - Janvier .....	472.3			197.7	275.0	342.7	815.4	815.4
February - Février .....	438.6			200.3	283.6	365.9	849.8	849.8
March - Mars .....	451.7			199.8	273.4	343.2	816.4	816.4
April - Avril .....	452.5			204.3	281.3	355.2	840.8	840.8
May - Mai .....	448.0			207.9	278.2	341.9	828.0	828.0
June - Juin .....	454.3			203.8	296.2	342.2	842.2	842.2
July - Juillet .....	528.8			196.6	299.8	343.1	839.5	839.5
August - Août .....	555.4			203.8	301.1	318.9	823.8	823.8
September(r) - Septembre(r) .....	567.9			206.9	310.1	333.6	850.6	850.6
October(p) - Octobre(p) .....	564.3			211.6	319.9	350.1	881.6	881.6
November - Novembre .....								
December - Décembre .....								
Per cent change - Variation en pourcentage								
Current month/prior month - Mois courant/mois précédent .....	- 0.6			+ 2.3	+ 3.2	+ 4.9	+ 3.6	+ 3.6

TABLE 3. Estimated Value of Shipments, Orders and Inventory in Manufacturing Industries grouped according to the Standard Industrial Classification - Continued

TABLEAU 3. Valeur estimative des livraisons, commandes et stocks des industries manufacturières groupées d'après la classification type des industries - suite

## Group 9 - Furniture &amp; Fixture Industries

## Groupe 9 - Industrie du meuble et des articles d'ameublement

Date	Shipments Livraisons	New orders received during month(1) Nouvelles commandes reçues au cours du mois(1)	Unfilled orders at end of month(1) Commandes en carnet à la fin du mois(1)	All inventory held at end of month Ensemble des stocks détenus à la fin du mois			Inventory held but not owned Stocks détenus mais non possédés	Total inventory owned Total des stocks possédés
				Raw materials Matières premières	Goods in process Produits en cours	Finished products Produits finis		
				Total				
millions of dollars - en millions de dollars								
Unadjusted for seasonal variation - Chiffres non-désaisonnalisés								
1974 - Average - Moyenne	111.5			148.5	53.3	49.0	250.9	250.9
1975 - Average - Moyenne	113.6			138.7	53.9	63.8	256.4	256.4
1976 - Average - Moyenne	122.5			142.5	56.3	67.4	266.3	266.3
1976 - January - Janvier	111.4			136.4	52.4	61.9	250.8	250.8
February - Février	119.7			136.4	54.5	64.5	255.4	255.4
March - Mars	132.4			145.2	53.9	68.1	267.1	267.1
April - Avril	121.0			141.9	54.6	68.3	264.8	264.8
May - Mai	123.6			142.3	54.8	68.1	265.2	265.2
June - Juin	130.9			144.9	56.2	69.8	270.9	270.9
July - Juillet	103.7			144.2	56.1	63.9	264.1	264.1
August - Août	114.7			145.1	57.3	66.8	269.2	269.2
September - Septembre	132.8			142.6	56.6	68.1	267.2	267.2
October - Octobre	126.7			140.3	57.0	67.8	265.1	265.1
November - Novembre	132.9			140.6	65.3	68.5	274.4	274.4
December - Décembre	121.4			150.4	58.3	72.9	281.6	281.6
Total	1,471.1							
1977 - January - Janvier	112.9			149.5	59.8	79.4	288.7	288.7
February - Février	120.8			147.7	60.3	80.3	288.3	288.3
March - Mars	136.7			148.4	60.0	82.8	291.3	291.3
April - Avril	125.5			150.3	60.5	88.5	299.2	299.2
May - Mai	131.0			149.0	60.5	88.3	297.8	297.8
June - Juin	132.6			146.2	59.7	84.2	290.2	290.2
July - Juillet	108.9			146.7	59.1	77.9	283.8	283.8
August - Août	126.4			142.0	59.3	77.2	278.5	278.5
September(r) - Septembre(r)	141.9			140.3	57.0	76.4	273.8	273.8
October(p) - Octobre(p)	136.5			139.6	59.0	74.8	273.5	273.5
November - Novembre								
December - Décembre								
Total								
1977 - Year-to-date - Total cumulatif	1,273.1							
1976 - Year-to-date - Total cumulatif	1,216.9							
Per cent change - Variation en pourcentage								
Current month/prior month - Mois courant/mois précédent	- 3.8			- 0.5	+ 3.6	- 2.1	- 0.1	- 0.2
Current month - 1977/1976 - Mois courant	+ 7.7			- 0.5	+ 3.5	+ 10.3	+ 3.2	+ 3.2
Year-to-date - 1977/1976 - Total cumulatif	+ 4.6							
Adjusted for seasonal variation - Chiffres désaisonnalisés(2)								
M.C.D. - M.D.C.	3			2		2	2	2
1976 - January - Janvier	122.5			137.4	52.4	62.2	252.0	252.0
February - Février	121.6			137.9	54.4	62.1	254.4	254.4
March - Mars	122.3			145.3	53.8	63.4	262.5	262.5
April - Avril	121.2			142.2	54.5	64.4	261.1	261.1
May - Mai	121.6			141.5	54.8	64.5	260.8	260.8
June - Juin	123.8			142.9	56.1	67.7	266.7	266.7
July - Juillet	122.0			143.4	56.0	66.8	266.2	266.2
August - Août	121.2			144.6	57.2	69.6	271.4	271.4
September - Septembre	122.0			143.6	56.5	70.8	270.9	270.9
October - Octobre	122.5			142.4	56.9	71.7	271.0	271.0
November - Novembre	121.9			142.3	65.2	72.3	279.8	279.8
December - Décembre	124.4			146.3	58.2	74.5	279.0	279.0
1977 - January - Janvier	126.3			150.8	59.8	79.7	290.3	290.3
February - Février	124.0			149.4	60.3	77.2	286.9	286.9
March - Mars	124.8			148.5	60.0	77.2	285.7	285.7
April - Avril	128.6			150.7	60.5	83.7	294.9	294.9
May - Mai	128.3			148.0	60.5	83.6	292.1	292.1
June - Juin	123.7			144.3	59.7	81.7	285.7	285.7
July - Juillet	132.9			146.0	59.1	81.8	286.9	286.9
August - Août	129.0			141.5	59.3	80.5	281.3	281.3
September(r) - Septembre(r)	134.2			141.4	57.0	79.6	278.0	278.0
October(p) - Octobre(p)	129.7			141.7	59.0	79.1	279.8	279.8
November - Novembre								
December - Décembre								
Per cent change - Variation en pourcentage								
Current month/prior month - Mois courant/mois précédent	- 3.4			+ 0.2	+ 3.5	- 0.6	+ 0.6	+ 0.6



TABLE 3. Estimated Value of Shipments, Orders and Inventory in Manufacturing Industries grouped according to the Standard Industrial Classification - Continued

TABLEAU 3. Valeur estimative des livraisons, commandes et stocks des industries manufacturières groupées d'après la classification type des industries - suite

Group 10 - Paper and Allied Industries

Groupe 10 - Industrie du papier et activités annexes

Date	Shipments Livraisons	New orders received during month(1) Nouvelles commandes reçues au cours du mois(1)	Unfilled orders at end of month(1) Commandes en carnet à la fin du mois(1)	All inventory held at end of month			Inventory held but not owned Stocks détenus mais non possédés	Total inventory owned Total des stocks possédés	
				Ensemble des stocks détenus à la fin du mois					
				Raw materials Matières premières	Goods in process Produits en cours	Finished products Produits finis			Total
millions of dollars - en millions de dollars									
Unadjusted for seasonal variation - Chiffres non-désaisonnalisés									
1974 - Average - Moyenne	639.7			539.2	56.0	205.1	800.3	800.3	
1975 - Average - Moyenne	594.6			739.3	62.6	305.8	1,107.8	1,107.8	
1976 - Average - Moyenne	680.2			781.2	64.8	335.4	1,181.5	1,181.5	
1976 - January - Janvier	507.8			786.5	61.0	275.3	1,122.8	1,122.8	
February - Février	555.8			774.0	61.6	294.4	1,130.0	1,130.0	
March - Mars	708.8			754.3	66.2	320.4	1,140.9	1,140.9	
April - Avril	713.0			748.1	64.7	321.2	1,133.9	1,133.9	
May - Mai	719.1			694.5	65.2	334.9	1,094.6	1,094.6	
June - Juin	742.7			732.6	66.0	347.8	1,146.4	1,146.4	
July - Juillet	663.5			749.5	67.0	359.5	1,175.8	1,175.8	
August - Août	727.0			786.3	68.9	355.1	1,210.2	1,210.2	
September - Septembre	711.6			822.9	67.3	347.5	1,237.7	1,237.7	
October - Octobre	701.1			825.2	65.6	353.0	1,243.8	1,243.8	
November - Novembre	731.8			823.0	64.0	354.8	1,241.9	1,241.9	
December - Décembre	680.5			878.3	60.6	361.3	1,300.2	1,300.2	
Total	8,162.7								
1977 - January - Janvier				808.9	65.2	390.4	1,264.5	1,264.5	
February - Février				815.2	67.9	406.5	1,289.6	1,289.6	
March - Mars				802.1	67.7	425.7	1,295.4	1,295.4	
April - Avril				751.9	66.4	422.8	1,241.1	1,241.1	
May - Mai				719.6	67.5	433.2	1,220.3	1,220.3	
June - Juin				759.4	66.4	448.4	1,274.1	1,274.1	
July - Juillet				796.9	67.7	436.6	1,301.2	1,301.2	
August - Août				809.9	68.5	436.6	1,315.0	1,315.0	
September(r) - Septembre(r)				849.7	68.2	425.2	1,343.1	1,343.1	
October(p) - Octobre(p)				858.3	64.7	429.7	1,352.6	1,352.6	
November - Novembre									
December - Décembre									
Total									
1977 - Year-to-date - Total cumulatif	7,398.0								
1976 - Year-to-date - Total cumulatif	6,750.4								
Per cent change - Variation en pourcentage									
Current month/prior month - Mois courant/mois précédent	+ 5.3			+ 1.0	- 5.1	+ 1.1	+ 0.7	+ 0.7	
Current month - 1977/1976 - Mois courant	+ 12.2			+ 4.0	- 1.4	+ 21.7	+ 8.7	+ 8.7	
Year-to-date - 1977/1976 - Total cumulatif	+ 9.6								
Adjusted for seasonal variation - Chiffres désaisonnalisés									
M.C.D. - M.D.C.	3			2	3	2	1	1	
1976 - January - Janvier	527.6			747.7	61.4	288.7	1,097.8	1,097.8	
February - Février	572.3			755.2	62.6	296.4	1,114.2	1,114.2	
March - Mars	686.8			755.7	65.2	297.8	1,118.7	1,118.7	
April - Avril	683.8			816.6	65.1	302.7	1,184.4	1,184.4	
May - Mai	691.3			769.5	63.8	308.2	1,141.5	1,141.5	
June - Juin	686.7			789.4	64.7	321.8	1,175.9	1,175.9	
July - Juillet	689.8			759.3	65.3	343.9	1,168.5	1,168.5	
August - Août	731.6			790.8	66.2	353.6	1,210.6	1,210.6	
September - Septembre	715.2			798.1	66.1	361.6	1,225.8	1,225.8	
October - Octobre	717.6			792.6	66.6	378.9	1,238.1	1,238.1	
November - Novembre	709.6			793.0	66.4	388.5	1,247.9	1,247.9	
December - Décembre	723.9			810.8	64.2	406.6	1,281.6	1,281.6	
1977 - January - Janvier	716.7			768.1	65.7	409.6	1,243.4	1,243.4	
February - Février	734.6			794.4	68.9	409.2	1,272.5	1,272.5	
March - Mars	735.5			802.4	66.6	395.0	1,264.0	1,264.0	
April - Avril	719.5			820.0	67.0	397.9	1,284.9	1,284.9	
May - Mai	711.6			796.2	66.0	398.2	1,260.4	1,260.4	
June - Juin	723.8			818.1	65.2	414.1	1,297.4	1,297.4	
July - Juillet	730.9			807.0	66.1	417.1	1,290.2	1,290.2	
August - Août	754.1			815.0	65.9	435.4	1,316.3	1,316.3	
September(r) - Septembre(r)	755.0			824.8	66.9	443.1	1,334.8	1,334.8	
October(p) - Octobre(p)	806.2			825.9	65.7	462.4	1,354.0	1,354.0	
November - Novembre									
December - Décembre									
Per cent change - Variation en pourcentage									
Current month/prior month - Mois courant/mois précédent	+ 6.8			+ 0.1	- 1.8	+ 4.4	+ 1.4	+ 1.4	

See footnote(s) on page 63. - Voir note(s) à la page 63.

TABLE 3. Estimated Value of Shipments, Orders and Inventory in Manufacturing Industries grouped according to the Standard Industrial Classification - Continued

TABLEAU 3. Valeur estimative des livraisons, commandes et stocks des industries manufacturières groupées d'après la classification type des industries - suite

Group 11 - Printing, Publishing and Allied Industries

Groupe 11 - Imprimerie, édition et activités annexes

Date	Shipments Livraisons	New orders received during month(1) Nouvelles commandes reçues au cours du mois(1)	Unfilled orders at end of month(1) Commandes en carnet à la fin du mois(1)	All inventory held at end of month Ensemble des stocks détenus à la fin du mois			Inventory held but not owned Stocks détenus mais non possédés	Total inventory owned Total des stocks possédés
				Raw materials Matières premières	Goods in process Produits en cours	Finished products Produits finis		
millions of dollars - en millions de dollars								
Unadjusted for seasonal variation - Chiffres non-désaisonnalisés								
1974 - Average - Moyenne .....	212.5			119.3	45.5	43.1	208.1	208.1
1975 - Average - Moyenne .....	241.4			147.0	49.8	62.0	258.9	258.9
1976 - Average - Moyenne .....	266.2			133.8	49.7	61.4	245.0	245.0
1976 - January - Janvier .....	238.9			140.5	46.2	60.4	247.1	247.1
February - Février .....	238.0			133.8	45.8	61.4	241.0	241.0
March - Mars .....	274.5			132.8	46.3	61.8	240.9	240.9
April - Avril .....	268.5			133.6	48.0	62.2	243.8	243.8
May - Mai .....	265.2			132.2	48.7	61.4	242.3	242.3
June - Juin .....	278.4			131.9	49.9	62.9	244.7	244.7
July - Juillet .....	239.4			137.4	53.0	64.8	255.2	255.2
August - Août .....	251.3			137.0	51.6	64.2	252.7	252.7
September - Septembre .....	280.2			137.3	57.0	61.7	256.0	256.0
October - Octobre .....	287.5			131.4	53.9	58.3	243.6	243.6
November - Novembre .....	302.1			128.0	50.2	57.8	236.1	236.1
December - Décembre .....	271.6			129.8	46.7	60.5	237.0	237.0
Total .....	3,195.4							
1977 - January - Janvier .....	253.6			127.7	41.3	59.1	228.1	228.1
February - Février .....	263.0			126.5	47.4	58.8	232.7	232.7
March - Mars .....	299.7			132.7	51.4	59.9	244.0	244.0
April - Avril .....	290.1			129.5	50.3	59.3	239.1	239.1
May - Mai .....	287.8			126.0	51.8	60.2	238.0	238.0
June - Juin .....	300.5			127.2	52.5	61.3	241.0	241.0
July - Juillet .....	250.8			132.8	55.4	61.1	249.2	249.2
August - Août .....	277.6			138.3	54.0	61.4	253.7	253.7
September(r) - Septembre(r) .....	297.9			132.5	56.2	61.3	250.1	250.1
October(p) - Octobre(p) .....	308.0			128.1	53.2	59.9	241.2	241.2
November - Novembre .....								
December - Décembre .....								
Total .....								
1977 - Year-to-date - Total cumulatif .....	2,828.9							
1976 - Year-to-date - Total cumulatif .....	2,621.8							
Per cent change - Variation en pourcentage								
Current month/prior month - Mois courant/mois précédent .....	+ 3.4			- 3.3	- 5.4	- 2.2	- 3.5	- 3.5
Current month - 1977/1976 - Mois courant .....	+ 7.1			- 2.5	- 1.3	+ 2.7	- 1.0	- 1.0
Year-to-date - 1977/1976 - Total cumulatif .....	+ 7.9							
Adjusted for seasonal variation - Chiffres désaisonnalisés								
M.C.D. - M.D.C. ....	4			1	2	2	1	1
1976 - January - Janvier .....	257.9			145.8	48.3	63.5	257.6	257.6
February - Février .....	255.3			138.0	46.6	62.3	246.9	246.9
March - Mars .....	260.2			137.6	46.9	62.5	247.0	247.0
April - Avril .....	258.4			137.0	48.2	62.2	247.4	247.4
May - Mai .....	259.8			132.8	47.6	61.1	241.5	241.5
June - Juin .....	267.0			130.7	48.3	60.8	239.8	239.8
July - Juillet .....	266.7			131.4	49.1	61.6	242.1	242.1
August - Août .....	266.8			130.8	49.9	62.1	242.8	242.8
September - Septembre .....	266.9			131.3	54.7	60.7	246.7	246.7
October - Octobre .....	269.5			130.1	54.1	59.6	243.8	243.8
November - Novembre .....	277.5			129.0	51.6	60.7	241.3	241.3
December - Décembre .....	281.0			131.7	51.3	59.7	242.7	242.7
1977 - January - Janvier .....	277.5			132.6	43.2	62.2	238.0	238.0
February - Février .....	289.0			130.6	48.4	59.8	238.8	238.8
March - Mars .....	282.0			137.7	52.2	60.6	250.5	250.5
April - Avril .....	281.7			133.0	50.7	59.3	243.0	243.0
May - Mai .....	278.6			126.8	50.7	60.0	237.5	237.5
June - Juin .....	289.6			126.2	50.8	59.4	236.4	236.4
July - Juillet .....	283.2			126.9	51.3	58.1	236.3	236.3
August - Août .....	288.9			132.1	52.4	59.5	244.0	244.0
September(r) - Septembre(r) .....	287.9			126.6	54.0	60.4	241.0	241.0
October(p) - Octobre(p) .....	289.3			126.9	53.4	61.3	241.6	241.6
November - Novembre .....								
December - Décembre .....								
Per cent change - Variation en pourcentage								
Current month/prior month - Mois courant/mois précédent .....	+ 0.5			+ 0.2	- 1.1	+ 1.5	+ 0.2	+ 0.2

TABLE 3. Estimated Value of Shipments, Orders and Inventory in Manufacturing Industries grouped according to the Standard Industrial Classification - Continued

TABLEAU 3. Valeur estimative des livraisons, commandes et stocks des industries manufacturières groupées d'après la classification type des industries - suite

Group 12 - Primary Metal Industries

Groupe 12 - Première transformation des métaux

Date	Shipments Livraisons	New orders received during month Nouvelles commandes reçues au cours du mois	Unfilled orders at end of month Commandes en carnet à la fin du mois	All inventory held at end of month Ensemble des stocks détenus à la fin du mois				Inventory held but not owned(3) Stocks détenus mais non possédés (3)	Total inventory owned(3) Total des stocks possédés (3)
				Raw materials Matières premières	Goods in process Produits en cours	Finished products Produits finis	Total		
millions of dollars - en millions de dollars									
Unadjusted for seasonal variation - Chiffres non-désaisonnalisés									
1974 - Average - Moyenne	544.6	568.8	856.2	619.2	203.1	243.2	1,065.7		
1975 - Average - Moyenne	556.8	549.3	895.9	908.9	282.1	366.9	1,558.0		
1976 - Average - Moyenne	610.7	598.5	876.0	931.9	344.7	462.9	1,739.6		
1976 - January - Janvier	542.0	488.5	847.3	897.2	335.7	430.3	1,663.2		
February - Février	567.9	583.3	862.7	898.3	335.4	449.9	1,683.6		
March - Mars	659.6	740.6	943.6	857.3	332.9	466.0	1,656.2		
April - Avril	654.8	749.6	1,038.4	856.5	327.9	478.4	1,662.8		
May - Mai	684.9	617.8	971.3	878.8	333.0	477.5	1,689.3		
June - Juin	660.0	619.5	930.8	1,004.5	329.1	460.2	1,793.9		
July - Juillet	546.0	540.3	925.1	940.8	340.8	461.5	1,743.0		
August - Août	593.1	571.1	903.1	929.0	347.0	448.6	1,724.7		
September - Septembre	640.7	534.1	796.5	947.0	350.4	457.6	1,755.0		
October - Octobre	573.7	555.4	778.2	986.3	354.0	472.8	1,813.1		
November - Novembre	628.2	611.2	761.3	993.2	365.6	460.1	1,818.9		
December - Décembre	578.2	571.5	754.6	994.8	385.4	492.0	1,872.2		
Total	7,329.2								
1977 - January - Janvier	609.5	737.3	882.4	978.4	404.3	519.4	1,902.1		
February - Février	609.8	575.4	848.0	847.7	411.7	556.2	1,815.6		
March - Mars	762.9	761.1	846.3	872.1	406.5	582.9	1,861.6		
April - Avril	647.4	714.9	913.9	818.7	403.9	597.1	1,819.7		
May - Mai	689.4	678.9	903.3	851.5	403.8	590.3	1,845.6		
June - Juin	783.2	820.0	940.1	884.3	390.7	559.8	1,834.8		
July - Juillet	627.4	591.3	903.9	927.1	403.8	577.6	1,908.5		
August - Août	660.0	717.4	961.4	946.3	404.7	565.3	1,916.4		
September(r) - Septembre(r)	727.7	673.9	907.6	975.8	402.3	573.1	1,934.2		
October(p) - Octobre(pl)	716.0	736.3	927.9	995.6	411.2	593.6	2,000.4		
November - Novembre									
December - Décembre									
Total									
1977 - Year-to-date - Total cumulatif	6,833.3								
1976 - Year-to-date - Total cumulatif	6,122.8								
Per cent change - Variation en pourcentage									
Current month/prior month - Mois courant/mois précédent	- 1.6	+ 9.3	+ 2.2	+ 2.0	+ 2.2	+ 3.6	+ 2.5		
Current month - 1977/1976 - Mois courant	+ 24.8	+ 32.6	+ 19.2	+ 0.9	+ 16.2	+ 25.5	+ 10.3		
Year-to-date - 1977/1976 - Total cumulatif	+ 11.6								
Adjusted for seasonal variation - Chiffres désaisonnalisés									
M.C.D. - M.D.C.	3	6	3	2	2	2	1		
1976 - January - Janvier	543.3	470.4	820.6	901.2	322.5	431.8	1,655.5		
February - Février	586.7	597.2	831.1	937.7	341.9	436.3	1,715.9		
March - Mars	608.8	686.3	908.6	924.2	330.7	446.7	1,701.6		
April - Avril	635.4	763.7	1,036.9	899.9	329.1	446.8	1,675.8		
May - Mai	645.9	533.5	924.5	907.1	338.1	452.8	1,698.0		
June - Juin	620.6	637.0	940.9	980.3	335.8	458.8	1,774.9		
July - Juillet	589.0	584.9	936.8	913.9	345.7	471.0	1,730.6		
August - Août	670.8	654.2	920.2	910.1	340.5	466.0	1,716.6		
September - Septembre	617.8	549.5	851.9	930.4	343.6	480.2	1,754.2		
October - Octobre	576.4	540.4	815.9	958.2	357.5	486.2	1,801.9		
November - Novembre	606.6	564.1	773.4	970.1	370.6	483.8	1,824.5		
December - Décembre	606.6	578.8	745.6	947.9	382.5	501.5	1,831.9		
1977 - January - Janvier	625.0	734.5	855.1	983.5	388.3	521.7	1,893.5		
February - Février	639.7	600.9	816.3	885.2	420.1	539.2	1,844.5		
March - Mars	694.5	693.7	815.5	939.7	403.6	558.9	1,902.2		
April - Avril	642.3	740.1	913.3	859.5	405.6	556.9	1,822.0		
May - Mai	646.2	594.8	861.9	878.1	410.2	559.1	1,847.4		
June - Juin	726.0	815.9	951.8	861.8	398.3	558.2	1,818.3		
July - Juillet	703.4	669.2	917.6	900.6	409.5	589.7	1,899.8		
August - Août	728.0	788.5	978.1	927.8	397.3	588.2	1,913.3		
September(r) - Septembre(r)	713.8	707.4	971.7	959.3	394.8	601.7	1,955.8		
October(p) - Octobre(p)	709.2	709.7	922.2	968.0	416.0	611.1	1,995.1		
November - Novembre									
December - Décembre									
Per cent change - Variation en pourcentage									
Current month/prior month - Mois courant/mois précédent	- 0.6	+ 0.2	+ 0.1	+ 0.9	+ 5.3	+ 1.6	+ 2.0		

See footnot(es) on page 63. - Voir note(s) à la page 63.



TABLE 3. Estimated Value of Shipments, Orders and Inventory in Manufacturing Industries grouped according to the Standard Industrial Classification - Continued

TABLEAU 3. Valeur estimative des livraisons, commandes et stocks des industries manufacturières groupées d'après la classification type des industries - suite

Group 13 - Metal Fabricating Industries (except Machinery and Transportation Equipment Industries)

Groupe 13 - Fabrication de produits en métal (sauf machines et équipement de transport)

Date	Shipments Livraisons	New orders received during month Nouvelles commandes reçues au cours du mois	Unfilled orders at end of month Commandes en carnet à la fin du mois	All inventory held at end of month Ensemble des stocks détenus à la fin du mois				Inventory held but not owned Stocks détenus mais non possédés	Total inventory owned Total des stocks possédés
				Raw materials Matières premières	Goods in process Produits en cours	Finished products Produits finis	Total		
millions of dollars - en millions de dollars									
Unadjusted for seasonal variation - Chiffres non-désaisonnalisés									
1974 - Average - Moyenne	486.1	545.1	1,566.4	595.7	424.7	236.8	1,257.3	156.4	1,100.8
1975 - Average - Moyenne	518.0	517.8	1,826.7	781.4	503.2	308.2	1,512.9	192.8	1,320.1
1976 - Average - Moyenne	564.9	559.3	1,838.7	688.1	566.5	330.0	1,584.7	221.4	1,363.2
1976 - January - Janvier	477.7	513.5	1,857.0	676.7	506.6	324.0	1,507.3	189.6	1,317.6
February - Février	510.1	507.7	1,854.6	688.7	523.8	331.2	1,543.8	197.7	1,346.1
March - Mars	589.1	604.0	1,869.5	704.2	539.8	329.9	1,574.0	207.9	1,366.1
April - Avril	575.9	572.8	1,866.3	688.3	556.9	326.3	1,571.6	215.4	1,356.2
May - Mai	565.5	608.7	1,909.5	681.8	581.3	328.0	1,591.2	229.4	1,361.8
June - Juin	629.5	621.9	1,901.9	682.3	564.4	330.3	1,577.1	220.4	1,356.7
July - Juillet	524.1	493.7	1,871.5	687.5	573.0	325.8	1,586.2	226.7	1,359.5
August - Août	557.5	536.7	1,850.7	687.5	584.8	323.2	1,595.5	234.8	1,360.7
September - Septembre	614.7	571.6	1,807.6	687.3	592.0	336.0	1,615.3	241.0	1,374.3
October - Octobre	583.3	547.6	1,771.9	692.9	596.8	333.6	1,613.3	246.1	1,377.2
November - Novembre	591.9	570.0	1,750.0	687.9	600.4	334.4	1,622.7	238.9	1,383.8
December - Décembre	560.3	564.6	1,754.3	692.9	578.7	337.2	1,608.8	209.6	1,399.2
Total	6,779.6								
1977 - January - Janvier	521.4	372.9	1,605.8	694.4	554.9	348.7	1,598.0	212.6	1,385.5
February - Février	544.0	534.7	1,596.5	687.5	561.1	354.9	1,603.5	225.4	1,378.1
March - Mars	627.7	628.1	1,597.0	716.8	535.6	360.3	1,612.7	198.9	1,413.8
April - Avril	568.7	491.6	1,519.8	729.0	506.5	357.4	1,592.9	218.2	1,374.7
May - Mai	617.6	580.5	1,482.7	713.9	555.4	354.8	1,624.1	191.9	1,432.2
June - Juin	664.4	632.7	1,451.0	695.1	552.3	348.5	1,595.8	172.5	1,423.3
July - Juillet	586.1	582.3	1,447.1	709.1	544.4	329.1	1,582.9	168.2	1,414.7
August - Août	643.2	649.2	1,453.2	704.6	548.4	331.3	1,584.3	174.0	1,410.4
September(r) - Septembre(r)	683.6	664.5	1,434.1	708.4	539.6	334.8	1,582.9	165.5	1,417.4
October(p) - Octobre(p)	665.8	671.8	1,440.0	695.3	539.7	334.1	1,569.0	164.4	1,404.6
December - Décembre									
Total									
1977 - Year-to-date - Total cumulatif	6,122.5								
1976 - Year-to-date - Total cumulatif	5,627.3								
Per cent change - Variation en pourcentage									
Current month/prior month - Mois courant/mois précédent	- 2.6	+ 1.1	+ 0.4	- 1.8	+ 0.02	- 0.2	- 0.9	- 0.7	- 0.9
Current month - 1977/1976 - Mois courant	+ 14.1	+ 22.7	- 18.7	+ 0.3	- 9.6	+ 0.1	- 3.3	- 33.2	+ 2.0
Year-to-date - 1977/1976 - Total cumulatif	+ 8.8								
Adjusted for seasonal variation - Chiffres désaisonnalisés									
M.C.D. - M.D.C.	3	4	1	1	2	2	1	3	1
1976 - January - Janvier	530.6	552.3	1,868.1	669.1	529.5	320.2	1,518.8	208.6	1,310.2
February - Février	541.5	549.6	1,876.2	677.6	533.5	322.5	1,533.6	208.2	1,325.4
March - Mars	549.7	553.7	1,880.2	683.4	545.5	324.8	1,553.7	213.4	1,340.3
April - Avril	576.9	592.1	1,895.4	678.1	548.8	323.7	1,550.6	212.4	1,338.2
May - Mai	563.1	578.4	1,910.7	682.3	564.5	324.5	1,571.3	221.9	1,349.4
June - Juin	574.4	534.2	1,870.5	676.0	554.9	332.1	1,563.0	217.4	1,345.6
July - Juillet	537.0	489.1	1,822.6	683.0	565.2	337.9	1,586.1	218.4	1,367.7
August - Août	574.6	551.8	1,799.8	690.5	575.5	336.0	1,602.0	222.3	1,379.7
September - Septembre	571.3	563.0	1,791.5	695.5	591.9	337.9	1,625.3	235.1	1,390.2
October - Octobre	578.9	568.9	1,781.5	707.2	591.6	336.2	1,635.0	229.8	1,405.2
November - Novembre	577.6	588.3	1,792.2	716.2	589.4	334.2	1,639.8	230.8	1,409.0
December - Décembre	580.2	564.9	1,776.9	703.0	607.9	330.7	1,641.6	237.7	1,403.9
1977 - January - Janvier	591.8	428.8	1,614.0	686.3	579.1	344.7	1,610.1	233.5	1,376.6
February - Février	584.7	585.3	1,614.6	675.7	570.2	345.5	1,591.4	236.7	1,354.7
March - Mars	582.4	574.2	1,606.4	694.6	541.0	354.8	1,590.4	204.1	1,386.3
April - Avril	580.7	519.1	1,544.8	718.3	498.8	355.0	1,572.1	215.0	1,357.1
May - Mai	605.8	545.6	1,484.6	714.6	539.5	351.4	1,605.5	185.7	1,419.8
June - Juin	604.7	547.8	1,427.7	689.6	543.0	350.6	1,583.2	170.5	1,412.7
July - Juillet	618.6	600.6	1,409.7	705.1	537.6	341.4	1,584.1	162.4	1,421.7
August - Août	640.3	644.3	1,413.7	708.0	540.5	344.8	1,593.3	164.8	1,428.5
September(r) - Septembre(r)	647.9	655.5	1,421.3	716.8	540.1	336.7	1,593.6	161.8	1,431.8
October(p) - Octobre(p)	656.3	681.5	1,446.5	709.6	535.8	336.5	1,581.9	153.7	1,428.2
November - Novembre									
December - Décembre									
Per cent change - Variation en pourcentage									
Current month/prior month - Mois courant/mois précédent	+ 1.3	+ 4.0	+ 1.8	1.0	- 0.8	- 0.1	- 0.7	5.0	- 0.3



TABLE 3. Estimated Value of Shipments, Orders and Inventory in Manufacturing Industries grouped according to the Standard Industrial Classification - Continued

TABLEAU 3. Valeur estimative des livraisons, commandes et stocks des industries manufacturières groupées d'après la classification type des industries - suite

Group 14 - Machinery Industries (Except Electrical Machinery)

Groupe 14 - Fabrication de machines (sauf électriques)

Date	Shipments Livraisons	New orders received during month Nouvelles commandes reçues au cours du mois	Unfilled orders at end of month Commandes en carnet à la fin du mois	All inventory held at end of month Ensemble des stocks détenus à la fin du mois				Inventory held but not owned Stocks détenus mais non possédés	Total inventory owned Total des stocks possédés
				Raw materials Matières premières	Goods in process Produits en cours	Finished products Produits finis	Total		
millions of dollars - en millions de dollars									
Unadjusted for seasonal variation - Chiffres non-désaisonnalisés									
1974 - Average - Moyenne	261.4	308.6	1,466.0	390.7	358.7	179.3	928.8	92.7	836.1
1975 - Average - Moyenne	310.7	313.1	1,804.7	523.2	445.1	245.2	1,213.6	122.9	1,090.6
1976 - Average - Moyenne	324.3	320.9	1,786.1	470.8	491.0	255.3	1,217.2	154.3	1,062.9
1976 - January - Janvier	299.2	366.2	1,873.6	488.0	489.7	272.2	1,250.0	160.3	1,089.7
February - Février	323.5	318.8	1,868.9	484.6	494.9	273.6	1,253.1	157.9	1,095.3
March - Mars	365.1	318.6	1,822.4	485.7	496.1	269.3	1,251.0	162.4	1,088.7
April - Avril	357.7	288.1	1,752.8	468.0	462.7	265.8	1,196.5	139.7	1,056.8
May - Mai	342.5	285.2	1,695.4	465.2	459.2	253.6	1,178.0	139.0	1,039.1
June - Juin	368.5	349.5	1,676.5	445.0	454.8	247.7	1,147.5	140.4	1,007.1
July - Juillet	292.8	282.4	1,666.1	450.5	455.3	244.9	1,150.7	148.1	1,002.5
August - Août	263.4	429.4	1,832.1	457.7	464.7	231.6	1,154.0	150.5	1,003.5
September - Septembre	309.7	272.0	1,794.4	469.3	487.8	236.2	1,193.4	159.9	1,033.5
October - Octobre	311.8	347.0	1,829.6	489.4	518.8	239.4	1,274.6	163.3	1,084.3
November - Novembre	319.4	345.5	1,855.7	474.7	541.3	261.1	1,277.1	160.4	1,116.7
December - Décembre	338.6	248.6	1,765.7	472.7	567.3	268.3	1,308.4	170.6	1,137.8
Total	3,892.2								
1977 - January - Janvier	287.0	271.6	1,750.2	461.6	575.2	265.1	1,301.8	175.6	1,126.3
February - Février	331.3	278.6	1,697.6	453.4	590.9	259.4	1,303.8	190.6	1,113.1
March - Mars	414.2	366.1	1,649.5	467.9	559.0	252.7	1,279.7	161.5	1,118.2
April - Avril	364.4	521.2	1,806.3	477.4	553.2	251.2	1,281.9	161.7	1,120.2
May - Mai	356.0	375.9	1,826.2	474.3	560.2	260.5	1,294.9	182.1	1,112.8
June - Juin	388.6	267.5	1,705.4	454.2	574.3	259.1	1,287.6	197.5	1,090.0
July - Juillet	276.4	395.5	1,824.6	445.8	575.5	261.8	1,283.1	196.9	1,086.1
August - Août	286.1	264.7	1,803.1	443.7	589.8	263.9	1,297.3	196.9	1,100.8
September(r) - Septembre(r)	328.7	296.9	1,771.3	459.7	604.0	255.5	1,319.1	204.3	1,114.8
October(p) - Octobre(p)	315.4	373.3	1,829.2	461.2	584.4	260.8	1,306.3	202.8	1,103.0
November - Novembre									
December - Décembre									
Total									
1977 - Year-to-date - Total cumulatif	3,348.1								
1976 - Year-to-date - Total cumulatif	3,234.2								
Per cent change - Variation en pourcentage									
Current month/prior month - Mois courant/mois précédent	- 4.0	+ 25.7	+ 3.3	+ 0.3	- 3.2	+ 2.1	- 1.0	- 0.7	- 1.0
Current month - 1977/1976 - Mois courant	+ 1.2	+ 7.6	- 0.02	- 5.8	+ 12.6	+ 8.9	+ 2.5	+ 24.2	+ 1.8
Year-to-date - 1977/1976 - Total cumulatif	+ 3.5								
Adjusted for seasonal variation - Chiffres désaisonnalisés									
M.C.D. - M.D.C.	4	6	1	1	2	2	1	2	1
1976 - January - Janvier	322.0	347.3	1,799.8	482.2	476.4	263.5	1,222.1	154.9	1,067.2
February - Février	316.6	335.3	1,818.5	476.8	474.3	260.5	1,211.6	148.2	1,063.4
March - Mars	320.1	328.1	1,826.5	477.1	470.7	254.2	1,202.0	146.9	1,055.1
April - Avril	316.7	286.5	1,796.3	466.5	470.0	256.4	1,192.9	150.3	1,042.6
May - Mai	323.0	280.5	1,753.8	466.0	462.7	251.3	1,180.0	146.8	1,033.2
June - Juin	331.7	323.2	1,745.3	454.2	496.6	250.4	1,174.2	149.8	1,024.4
July - Juillet	318.7	276.0	1,702.6	458.8	476.5	255.4	1,190.7	152.4	1,038.3
August - Août	325.9	460.7	1,837.4	459.3	480.5	245.7	1,185.5	152.6	1,032.9
September - Septembre	326.8	291.2	1,801.8	472.8	494.3	251.1	1,218.2	162.4	1,055.8
October - Octobre	330.9	342.8	1,813.7	489.9	521.1	247.6	1,258.6	165.3	1,093.3
November - Novembre	318.1	302.9	1,798.5	475.6	537.2	264.1	1,276.9	159.1	1,117.8
December - Décembre	330.5	268.4	1,736.4	471.0	557.9	262.0	1,290.9	162.7	1,128.2
1977 - January - Janvier	315.6	258.5	1,679.4	456.0	558.2	256.4	1,270.6	169.5	1,101.1
February - Février	332.5	304.3	1,651.2	446.2	565.4	247.0	1,258.6	178.4	1,080.2
March - Mars	359.2	362.2	1,654.2	459.7	530.1	238.4	1,228.2	145.7	1,082.5
April - Avril	327.7	526.3	1,852.8	476.0	562.6	242.4	1,281.0	174.2	1,106.8
May - Mai	327.6	365.9	1,891.1	475.6	565.0	258.2	1,298.8	193.3	1,105.5
June - Juin	353.7	239.3	1,777.0	463.3	593.7	262.1	1,319.1	211.5	1,107.6
July - Juillet	304.9	392.4	1,864.5	454.4	602.5	273.1	1,329.7	202.6	1,127.1
August - Août	351.2	293.6	1,806.9	445.3	610.6	280.4	1,336.3	200.2	1,136.1
September(r) - Septembre(r)	346.0	317.4	1,778.3	462.9	612.2	271.8	1,346.9	207.6	1,139.3
October(p) - Octobre(p)	338.1	373.2	1,813.4	461.6	587.0	269.6	1,318.2	205.4	1,112.8
November - Novembre									
December - Décembre									
Per cent change - Variation en pourcentage									
Current month/prior month - Mois courant/mois précédent	- 2.3	+ 17.6	+ 2.0	- 0.3	- 4.1	- 0.8	- 2.1	- 1.1	- 2.3

TABLE 3. Estimated Value of Shipments, Orders and Inventory in Manufacturing Industries grouped according to the Standard Industrial Classification - Continued

TABLEAU 3. Valeur estimative des livraisons, commandes et stocks des industries manufacturières groupées d'après la classification type des industries - suite

Group 15 - Transportation Equipment Industries  
Groupe 15 - Fabrication d'équipement de transport

Date	Shipments Livraisons	New orders received during month Nouvelles commandes reçues au cours du mois	Unfilled orders at end of month Commandes en carnet à la fin du mois	All inventory held at end of month Ensemble des stocks détenus à la fin du mois			Inventory held but not owned Stocks détenus mais non possédés	Total inventory owned Total des stocks possédés	
				Raw materials Matières premières	Goods in process Produits en cours	Finished products Produits finis			
				Total					
millions of dollars - en millions de dollars									
Unadjusted for seasonal variation - Chiffres non-désaisonnalisés									
1974 - Average - Moyenne	847.8	919.8	2,342.8	517.4	759.0	244.6	1,521.0	209.9	1,311.1
1975 - Average - Moyenne	932.8	889.0	2,412.6	558.1	990.3	284.7	1,833.2	364.4	1,468.7
1976 - Average - Moyenne	1,070.6	1,031.9	1,920.2	545.6	1,084.4	339.9	1,970.0	414.0	1,555.9
1976 - January - Janvier	1,004.9	946.3	2,134.0	548.8	1,080.4	312.1	1,941.3	368.2	1,573.1
February - Février	1,032.1	1,021.1	2,123.0	557.3	1,082.9	334.0	1,974.1	410.9	1,563.3
March - Mars	1,241.6	1,125.1	2,006.5	557.1	1,116.9	337.1	2,011.0	379.5	1,631.5
April - Avril	1,200.3	1,181.3	1,987.5	554.4	1,106.0	360.0	2,020.4	392.8	1,627.5
May - Mai	1,166.3	1,104.9	1,926.1	545.3	1,075.4	357.9	1,978.5	411.2	1,567.3
June - Juin	1,224.3	1,197.8	1,899.6	528.6	1,037.1	343.3	1,909.0	417.7	1,491.2
July - Juillet	708.0	707.2	1,898.8	533.3	1,062.1	300.4	1,895.8	447.5	1,448.3
August - Août	949.1	978.4	1,928.1	547.0	1,049.0	335.1	1,931.2	413.6	1,517.6
September - Septembre	1,058.7	1,024.3	1,893.6	541.1	1,088.6	385.6	2,015.3	456.2	1,559.0
October - Octobre	1,003.6	896.7	1,786.8	556.8	1,124.8	335.5	2,017.0	445.7	1,571.3
November - Novembre	1,184.0	1,127.9	1,730.7	528.7	1,143.5	359.9	2,032.1	477.6	1,554.5
December - Décembre	1,075.0	1,072.1	1,727.9	549.9	1,046.2	318.4	1,914.6	347.8	1,566.8
<b>Total</b>	<b>12,847.9</b>								
1977 - January - Janvier	1,149.2	1,344.7	1,923.4	563.6	1,054.7	365.7	1,984.0	352.5	1,631.5
February - Février	1,124.8	1,537.6	2,336.2	555.6	1,078.0	431.0	2,064.6	305.3	1,759.3
March - Mars	1,495.3	1,724.1	2,565.1	548.5	1,113.7	396.3	2,058.5	326.9	1,731.6
April - Avril	1,321.6	1,376.1	2,619.6	545.6	1,105.0	396.5	2,047.0	311.2	1,735.8
May - Mai	1,363.8	1,354.0	2,609.7	536.9	1,074.6	386.7	1,998.2	314.8	1,683.4
June - Juin	1,455.7	1,720.1	2,874.1	532.2	1,047.5	399.6	1,979.4	334.8	1,644.5
July - Juillet	976.8	964.7	2,862.0	509.3	1,026.2	366.8	1,902.3	328.1	1,574.2
August - Août	835.7	677.3	2,703.6	554.1	1,145.4	374.9	2,074.4	331.9	1,742.5
September - Septembre	1,289.5	1,349.3	2,763.3	569.7	1,214.9	359.8	2,144.4	352.9	1,791.6
October - Octobre	1,409.7	1,554.5	2,908.1	577.3	1,268.5	357.3	2,203.1	366.7	1,836.4
<b>Total</b>									
1977 - Year-to-date - Total cumulatif	12,422.1								
1976 - Year-to-date - Total cumulatif	10,588.9								
Per cent change - Variation en pourcentage									
Current month/prior month - Mois courant/mois									
précédent	+ 9.3	+ 15.2	+ 5.2	+ 1.3	+ 4.4	- 0.7	+ 2.7	+ 3.9	+ 2.5
Current month - 1977/1976 - Mois courant	+ 40.5	+ 73.4	+ 62.8	+ 3.7	+ 12.8	+ 6.5	+ 9.2	- 17.7	+ 16.9
Year-to-date - 1977/1976 - Total cumulatif	+ 17.3								
Adjusted for seasonal variation - Chiffres désaisonnalisés(2)									
M.C.D. - M.D.C.	4	6	2	2	2	3	2		2
1976 - January - Janvier	1,026.9	991.3	2,097.1	541.3	1,096.3	302.5	1,940.1	368.1	1,572.0
February - Février	1,065.4	1,059.5	2,091.2	550.9	1,111.7	304.6	1,967.2	410.8	1,556.4
March - Mars	1,085.1	1,003.1	2,009.2	556.9	1,109.9	315.0	1,981.8	379.4	1,602.4
April - Avril	1,136.3	1,153.3	2,026.2	563.4	1,114.7	334.5	2,012.6	392.8	1,619.8
May - Mai	1,100.1	1,049.2	1,975.3	556.6	1,092.1	337.6	1,986.3	411.2	1,575.1
June - Juin	1,088.7	1,075.3	1,961.9	552.3	1,050.3	338.2	1,940.8	417.7	1,523.1
July - Juillet	935.1	901.6	1,928.4	549.7	1,103.9	332.9	1,986.5	447.4	1,539.1
August - Août	1,303.5	1,300.1	1,925.0	546.6	1,048.8	359.9	1,953.3	413.5	1,541.8
September - Septembre	1,011.3	935.8	1,849.5	532.4	1,056.4	406.6	1,995.4	456.2	1,539.2
October - Octobre	915.6	840.9	1,774.8	554.2	1,091.4	352.5	1,998.1	445.7	1,552.4
November - Novembre	1,068.5	1,027.9	1,734.2	519.9	1,088.6	364.6	1,973.1	477.6	1,495.5
December - Décembre	1,115.7	1,061.0	1,679.5	526.5	1,051.3	342.6	1,920.4	347.7	1,572.7
1977 - January - Janvier	1,200.2	1,410.7	1,890.0	555.6	1,070.9	354.3	1,980.8	352.5	1,628.3
February - Février	1,173.0	1,582.4	2,299.4	549.1	1,106.9	392.5	2,048.5	305.3	1,743.2
March - Mars	1,333.3	1,603.6	2,569.7	548.2	1,107.1	370.4	2,025.7	326.9	1,698.8
April - Avril	1,240.1	1,342.6	2,672.2	554.8	1,114.3	368.2	2,037.3	311.2	1,726.1
May - Mai	1,268.5	1,274.1	2,677.8	548.1	1,090.9	364.1	2,003.1	314.8	1,688.3
June - Juin	1,332.7	1,622.8	2,967.9	556.5	1,061.9	394.2	2,012.6	334.8	1,677.8
July - Juillet	1,294.6	1,235.8	2,909.1	525.3	1,065.2	406.9	1,997.4	328.1	1,669.3
August - Août	1,067.2	854.6	2,696.5	554.2	1,145.3	403.5	2,103.0	331.9	1,771.1
September - Septembre	1,267.9	1,269.4	2,698.0	560.2	1,179.8	379.9	2,119.9	352.9	1,767.0
October - Octobre	1,309.4	1,504.8	2,893.4	574.5	1,230.7	375.9	2,181.1	366.7	1,814.4
November - Novembre									
December - Décembre									
Per cent change - Variation en pourcentage									
Current month/prior month - Mois courant/mois									
précédent	+ 3.3	+ 18.5	+ 7.2	+ 2.6	+ 4.3	- 1.1	+ 2.9	+ 3.9	+ 2.7



TABLE 3. Estimated Value of Shipments, Orders and Inventory in Manufacturing Industries grouped according to the Standard Industrial Classification - Continued

TABLEAU 3. Valeur estimative des livraisons, commandes et stocks des industries manufacturières groupées d'après la classification type des industries - suite

Group 16 - Electrical Products Industries  
Groupe 16 - Fabrication de produits électriques

Date	Shipments Livraisons	New orders received during month Nouvelles commandes reçues au cours du mois	Unfilled orders at end of month Commandes en carnet à la fin du mois	All inventory held at end of month Ensemble des stocks détenus à la fin du mois				Inventory held but not owned Stocks détenus mais non possédés	Total inventory owned Total des stocks possédés
							Total		
				Raw materials Matières premières	Goods in process Produits en cours	Finished products Produits finis			
millions of dollars - en millions de dollars									
Unadjusted for seasonal variation - Chiffres non-désaisonnalisés									
1974 - Average - Moyenne	362.0	414.5	1,863.1	378.6	438.4	335.8	1,152.9	71.6	1,081.2
1975 - Average - Moyenne	383.8	378.8	2,138.4	416.8	470.7	396.6	1,284.1	136.5	1,147.6
1976 - Average - Moyenne	417.2	388.3	1,821.8	405.4	494.8	390.1	1,290.4	174.2	1,116.2
1976 - January - Janvier	362.1	303.8	1,961.5	400.6	493.4	357.0	1,251.0	157.3	1,093.7
February - Février	402.9	390.4	1,949.1	395.7	496.8	373.4	1,265.8	159.2	1,106.7
March - Mars	471.6	413.4	1,890.9	404.0	497.1	397.9	1,299.0	150.4	1,148.6
April - Avril	404.5	449.8	1,936.3	409.7	506.7	414.0	1,330.3	149.9	1,180.4
May - Mai	413.5	368.3	1,891.0	412.7	500.4	418.9	1,332.0	171.3	1,160.7
June - Juin	454.9	388.3	1,824.4	410.2	502.5	412.3	1,325.0	161.6	1,163.4
July - Juillet	368.8	350.2	1,805.9	412.5	485.4	384.1	1,282.0	166.9	1,115.2
August - Août	388.0	380.7	1,798.6	412.3	490.1	372.4	1,274.8	157.8	1,117.0
September - Septembre	452.0	401.1	1,747.7	403.7	485.9	380.9	1,270.6	157.0	1,113.6
October - Octobre	425.7	355.2	1,677.2	399.2	497.9	377.6	1,274.7	218.0	1,056.7
November - Novembre	434.3	463.7	1,706.6	393.6	501.3	396.9	1,291.9	223.7	1,068.2
December - Décembre	429.2	395.4	1,672.7	411.6	481.2	395.9	1,288.6	218.1	1,070.5
Total	5,007.3								
1977 - January - Janvier	386.3	426.3	1,712.7	421.0	493.3	413.8	1,328.0	237.0	1,091.1
February - Février	397.5	431.9	1,747.1	421.6	501.7	427.3	1,350.7	234.6	1,116.0
March - Mars	440.0	464.1	1,771.1	439.1	508.1	451.9	1,399.0	249.2	1,149.8
April - Avril	423.2	427.8	1,775.8	439.5	514.3	459.9	1,413.7	251.3	1,162.4
May - Mai	411.8	386.2	1,750.2	432.1	518.8	464.1	1,414.9	252.4	1,162.5
June - Juin	461.8	447.4	1,735.9	431.2	512.2	469.7	1,413.0	252.2	1,160.8
July - Juillet	383.9	257.7	1,609.7	428.9	502.3	425.8	1,357.0	255.5	1,101.5
August - Août	416.6	521.1	1,714.1	418.5	507.8	415.1	1,341.4	248.1	1,093.3
September(r) - Septembre(r)	468.7	465.2	1,710.6	420.7	512.0	407.0	1,339.7	248.7	1,091.0
October(p) - Octobre(p)	462.4	415.4	1,663.6	420.6	519.6	401.0	1,341.2	250.9	1,090.3
November - Novembre									
December - Décembre									
Total									
1977 - Year-to-date - Total cumulatif	4,252.3								
1976 - Year-to-date - Total cumulatif	4,143.9								
Per cent change - Variation en pourcentage									
Current month/prior month - Mois courant/mois précédent	- 1.3	- 10.7	- 2.7	- 0.02	+ 1.5	- 1.5	+ 0.1	+ 0.9	- 0.1
Current month - 1977/1976 - Mois courant	+ 8.6	+ 16.9	- 0.8	+ 5.4	+ 4.4	+ 6.2	+ 5.2	+ 15.1	+ 3.2
Year-to-date - 1977/1976 - Total cumulatif	+ 2.6								
Adjusted for seasonal variation - Chiffres désaisonnalisés(2)									
M.C.D. - M.D.C.	3	6	1	1	1	2	1		1
1976 - January - Janvier	405.2	340.9	1,972.4	398.4	501.0	368.5	1,267.9	157.2	1,110.7
February - Février	417.8	372.3	1,926.9	396.1	496.2	370.2	1,262.5	159.1	1,103.4
March - Mars	437.4	390.5	1,880.0	407.8	495.3	382.4	1,285.5	150.4	1,135.1
April - Avril	418.2	433.7	1,895.5	411.4	501.4	386.5	1,299.3	149.9	1,149.4
May - Mai	427.4	383.9	1,852.0	408.9	499.8	386.7	1,295.4	171.3	1,124.1
June - Juin	419.9	393.4	1,825.5	407.8	497.6	380.7	1,286.1	161.5	1,124.6
July - Juillet	407.5	419.2	1,837.2	406.1	492.4	384.8	1,283.3	166.8	1,116.5
August - Août	425.6	377.9	1,789.5	404.9	489.4	390.7	1,285.0	157.7	1,127.3
September - Septembre	410.4	412.2	1,791.3	403.0	486.0	398.4	1,287.4	156.9	1,130.5
October - Octobre	391.3	284.1	1,684.1	404.2	492.2	408.1	1,304.5	217.9	1,086.6
November - Novembre	413.8	445.6	1,715.9	406.4	495.9	420.4	1,322.7	223.6	1,099.1
December - Décembre	424.8	396.6	1,687.7	411.3	491.2	408.5	1,311.0	218.0	1,093.0
1977 - January - Janvier	431.0	465.0	1,721.8	418.5	501.0	427.0	1,346.5	237.0	1,109.5
February - Février	421.4	426.7	1,727.1	422.2	500.8	423.5	1,346.5	234.6	1,111.9
March - Mars	412.3	446.3	1,761.1	443.1	506.5	434.5	1,384.0	249.2	1,134.8
April - Avril	436.6	413.6	1,738.1	441.3	508.8	429.7	1,379.8	251.3	1,128.5
May - Mai	426.4	402.0	1,713.7	427.9	518.1	428.9	1,374.9	252.4	1,122.5
June - Juin	425.4	448.6	1,736.9	428.8	507.3	433.6	1,369.7	252.2	1,117.5
July - Juillet	427.2	329.3	1,639.0	422.5	509.6	427.2	1,359.3	255.5	1,103.8
August - Août	444.1	511.7	1,706.6	411.2	507.5	436.2	1,354.9	248.1	1,106.8
September(r) - Septembre(r)	435.0	483.2	1,754.8	419.8	512.8	425.6	1,358.2	248.7	1,109.5
October(p) - Octobre(p)	421.1	335.6	1,669.3	426.2	513.6	433.6	1,373.4	250.9	1,122.5
November - Novembre									
December - Décembre									
Per cent change - Variation en pourcentage									
Current month/prior month - Mois courant/mois précédent	- 3.2	- 30.5	- 4.9	+ 1.5	+ 0.2	+ 1.9	+ 1.1	+ 0.9	+ 1.2

See footnote(s) on page 63. - Voir note(s) à la page 63.

TABLE 3. Estimated Value of Shipments, Orders and Inventory in Manufacturing Industries grouped according to the Standard Industrial Classification - Continued

TABLEAU 3. Valeur estimative des livraisons, commandes et stocks des industries manufacturières groupées d'après la classification type des industries - suite

## Group 17 - Non-metallic Mineral Products Industries

## Groupe 17 - Fabrication de produits minéraux non métalliques

Date	Shipments Livraisons	New orders received during month(1) Nouvelles commandes reçues au cours du mois(1)	Unfilled orders at end of month(1) Commandes en carnet à la fin du mois(1)	All inventory held at end of month Ensemble des stocks détenus à la fin du mois				Inventory held but not owned Stocks détenus mais non possédés	Total inventory owned Total des stocks possédés
				Raw materials Matières premières	Goods in process Produits en cours	Finished products Produits finis	Total		
Unadjusted for seasonal variation - Chiffres non-désaisonnalisés									
1974 - Average - Moyenne	190.2			145.0	35.9	129.4	310.4	-	310.4
1975 - Average - Moyenne	214.1			170.1	45.2	168.3	383.7	-	383.7
1976 - Average - Moyenne	242.9			178.0	51.9	192.7	422.8	-	422.8
1976 - January - Janvier	172.5			174.8	50.2	186.7	411.8		411.8
February - Février	186.5			174.3	54.8	197.7	426.8		426.8
March - Mars	213.5			173.4	60.8	208.5	442.7		442.7
April - Avril	247.2			174.5	61.4	212.5	448.3		448.3
May - Mai	263.7			176.1	59.0	212.1	447.2		447.2
June - Juin	296.8			179.5	56.0	198.8	434.3		434.3
July - Juillet	258.4			178.9	50.5	195.9	425.3		425.3
August - Août	274.9			181.9	51.7	187.3	420.9		420.9
September - Septembre	267.3			181.8	48.1	184.9	414.8		414.8
October - Octobre	266.3			182.1	45.7	177.7	405.6		405.6
November - Novembre	268.2			180.7	40.9	173.6	395.2		395.2
December - Décembre	200.3			178.8	44.5	177.4	400.7		400.7
Total	2,915.5								
1977 - January - Janvier	180.3			176.0	54.6	186.1	416.7		416.7
February - Février	188.4			180.5	63.9	206.9	451.4		451.4
March - Mars	223.2			178.0	70.0	217.6	465.5		465.5
April - Avril	243.8			182.7	73.2	226.2	482.2		482.2
May - Mai	291.8			180.5	66.7	223.8	471.1		471.1
June - Juin	314.3			177.9	60.3	219.7	457.9		457.9
July - Juillet	283.4			182.3	56.4	215.1	453.8		453.8
August - Août	319.5			183.6	53.7	201.5	438.9		438.9
September(r) - Septembre(r)	300.9			186.4	54.5	198.3	439.3		439.3
October(p) - Octobre(p)	313.1			187.4	51.7	192.8	431.9		431.9
November - Novembre									
December - Décembre									
Total									
1977 - Year-to-date - Total cumatif	2,658.6								
1976 - Year-to-date - Total cumatif	2,447.0								
Per cent change - Variation en pourcentage									
Current month/prior month - Mois courant/précédent	+ 4.0			+ 0.6	5.2	2.8	1.7		1.7
Current month - 1977/1976 - Mois courant	+ 17.6			+ 2.9	+ 13.1	+ 8.5	+ 6.5		+ 6.5
Year-to-date - 1977/1976 - Total cumatif	+ 8.6								
Adjusted for seasonal variation - Chiffres désaisonnalisés									
M.C.D. - M.D.C.	3			2	2	2	1		1
1976 - January - Janvier	224.2			174.4	52.6	187.6	414.6		414.6
February - Février	234.7			175.0	51.7	190.6	417.3		417.3
March - Mars	239.7			176.8	52.7	190.9	420.4		420.4
April - Avril	256.2			179.1	51.9	192.1	423.1		423.1
May - Mai	249.4			180.1	50.6	192.9	423.6		423.6
June - Juin	249.5			183.1	50.6	187.7	421.4		421.4
July - Juillet	237.9			177.4	49.1	197.3	423.8		423.8
August - Août	245.2			178.4	53.8	197.0	429.2		429.2
September - Septembre	232.3			177.7	53.6	196.8	428.1		428.1
October - Octobre	239.1			180.0	53.9	195.3	429.2		429.2
November - Novembre	257.0			177.5	50.8	194.1	422.4		422.4
December - Décembre	235.9			177.4	52.9	192.3	422.6		422.6
1977 - January - Janvier	238.9			175.6	57.3	186.8	419.7		419.7
February - Février	241.6			181.1	60.2	199.6	440.9		440.9
March - Mars	250.2			181.5	60.6	199.2	441.3		441.3
April - Avril	258.7			187.5	61.8	204.5	453.8		453.8
May - Mai	270.1			184.6	57.1	203.6	445.3		445.3
June - Juin	264.1			181.3	54.7	207.4	443.4		443.4
July - Juillet	266.4			180.9	54.8	216.6	452.3		452.3
August - Août	278.1			180.1	56.1	212.1	448.3		448.3
September(r) - Septembre(r)	264.0			182.5	60.9	211.1	454.5		454.5
October(p) - Octobre(p)	280.9			185.4	61.0	212.1	458.5		458.5
November - Novembre									
December - Décembre									
Per cent change - Variation en pourcentage									
Current month/prior month - Mois courant/précédent	+ 6.4			+ 1.6	+ 0.2	+ 0.5	+ 0.9		+ 0.9

TABLE 3. Estimated Value of Shipments, Orders and Inventory in Manufacturing Industries grouped according to the Standard Industrial Classification - Continued

TABLE 3. Valeur estimative des livraisons, commandes et stocks des industries manufacturières groupées d'après la classification type des industries - suite

Group 18 - Petroleum and Coal Products Industries

Groupe 18 - Fabrication de produits du pétrole et du charbon

Date	Shipments Livraisons	New orders received during month(1) Nouvelles commandes reçues au cours du mois(1)	Unfilled orders at end of month(1) Commandes en carnet à la fin du mois(1)	All inventory held at end of month Ensemble des stocks détenus à la fin du mois			Inventory held but not owned Stocks détenus mais non possédés	Total inventory owned Total des stocks possédés
				Raw materials Matières premières	Goods in process Produits en cours	Finished products Produits finis		
				Total				
millions of dollars - en millions de dollars								
Unadjusted for seasonal variation - Chiffres non-désaisonnalisés								
1974 - Average - Moyenne	432.1			219.6	69.5	402.4	691.6	691.6
1975 - Average - Moyenne	496.4			292.0	89.2	472.9	854.2	854.2
1976 - Average - Moyenne	581.6			388.3	115.9	526.7	1,030.9	1,030.9
1976 - January - Janvier	573.6			274.2	110.6	472.7	857.5	857.5
February - Février	521.1			284.4	117.4	491.0	892.8	892.8
March - Mars	559.2			314.9	114.5	493.8	923.2	923.2
April - Avril	524.8			364.2	117.3	470.8	952.3	952.3
May - Mai	561.9			357.5	111.1	477.6	946.3	946.3
June - Juin	564.9			399.7	121.3	502.3	1,023.4	1,023.4
July - Juillet	556.7			434.8	115.8	572.8	1,123.5	1,123.5
August - Août	557.9			412.9	110.5	612.3	1,135.8	1,135.8
September - Septembre	594.2			398.9	113.0	580.6	1,092.5	1,092.5
October - Octobre	591.6			439.5	105.5	565.9	1,110.9	1,110.9
November - Novembre	652.2			481.3	119.6	542.4	1,143.4	1,143.4
December - Décembre	721.3			497.3	135.1	538.1	1,170.4	1,170.4
Total	6,979.4							
1977 - January - Janvier	657.2			502.6	135.7	579.8	1,218.1	1,218.1
February - Février	650.2			471.4	133.3	599.4	1,204.1	1,204.1
March - Mars	676.0			548.6	138.8	635.0	1,322.4	1,322.4
April - Avril	625.8			562.6	122.7	617.2	1,302.4	1,302.4
May - Mai	673.0			516.0	128.5	618.5	1,263.0	1,263.0
June - Juin	682.1			607.7	125.2	634.8	1,367.7	1,367.7
July - Juillet	674.0			548.0	121.5	708.3	1,377.9	1,377.9
August - Août	722.6			564.7	120.9	720.4	1,406.0	1,406.0
September(r) - Septembre(r)	681.6			587.0	129.9	690.5	1,407.4	1,407.4
October(p) - Octobre(p)	704.0			631.9	141.5	635.1	1,408.5	1,408.5
November - Novembre								
December - Décembre								
Total								
1977 - Year-to-date - Total cumulatif	6,746.4							
1976 - Year-to-date - Total cumulatif	5,605.8							
Per cent change - Variation en pourcentage								
Current month/prior month - Mois courant/mois précédent	+ 3.3			+ 7.7	+ 8.9	- 8.0	+ 0.1	+ 0.1
Current month - 1977/1976 - Mois courant	+ 19.0			+ 43.8	+ 34.1	+ 12.2	+ 26.8	+ 26.8
Year-to-date - 1977/1976 - Total cumulatif	+ 20.3							
Adjusted for seasonal variation - Chiffres désaisonnalisés(2)								
M.C.D. - M.D.C.	3			4	3	2		2
1976 - January - Janvier	550.6			274.2	109.2	484.5	867.9	867.9
February - Février	535.8			284.3	110.0	506.7	901.0	901.0
March - Mars	559.6			314.8	108.4	492.7	915.9	915.9
April - Avril	534.8			364.2	110.4	461.2	935.8	935.8
May - Mai	574.3			357.4	105.1	497.5	960.0	960.0
June - Juin	564.9			399.7	118.5	524.3	1,042.5	1,042.5
July - Juillet	561.5			434.8	119.4	571.0	1,125.2	1,125.2
August - Août	573.0			412.9	121.3	575.8	1,110.0	1,110.0
September - Septembre	608.7			398.9	118.5	548.4	1,065.8	1,065.8
October - Octobre	608.4			439.4	111.5	556.8	1,107.7	1,107.7
November - Novembre	620.5			481.3	121.4	551.8	1,154.5	1,154.5
December - Décembre	653.8			497.2	140.9	544.3	1,182.4	1,182.4
1977 - January - Janvier	650.9			502.6	133.9	594.6	1,231.1	1,231.1
February - Février	680.7			471.4	124.6	619.2	1,215.2	1,215.2
March - Mars	671.4			548.6	131.5	633.4	1,313.5	1,313.5
April - Avril	644.3			562.6	115.5	603.7	1,281.8	1,281.8
May - Mai	679.2			516.0	121.6	643.5	1,281.1	1,281.1
June - Juin	682.8			607.7	122.5	661.6	1,391.8	1,391.8
July - Juillet	698.4			548.0	125.6	705.9	1,379.5	1,379.5
August - Août	729.0			564.7	133.0	676.9	1,374.6	1,374.6
September(r) - Septembre(r)	698.0			587.0	136.0	653.8	1,376.8	1,376.8
October(p) - Octobre(p)	726.7			631.9	149.8	626.5	1,408.2	1,408.2
November - Novembre								
December - Décembre								
Per cent change - Variation en pourcentage								
Current month/prior month - Mois courant/mois précédent	+ 4.1			+ 7.6	+ 10.1	- 4.2	+ 2.3	+ 2.3

See footnote(s) on page 63. - Voir note(s) à la page 63.



TABLE 3. Estimated Value of Shipments, Orders and Inventory in Manufacturing Industries grouped according to the Standard Industrial Classification - Continued

TABLEAU 3. Valeur estimative des livraisons, commandes et stocks des industries manufacturières groupées d'après la classification type des industries - suite

## Group 19 - Chemical and Chemical Products Industries

## Groupe 19 - Industrie chimique

Date	Shipments Livraisons	New orders received during month(1) Nouvelles commandes reçues au cours du mois(1)	Unfilled orders at end of month(1) Commandes en carnet à la fin du mois(1)	All inventory held at end of month Ensemble des stocks détenus à la fin du mois			Inventory held but not owned Stocks détenus mais non possédés	Total inventory owned Total des stocks possédés	
				Raw materials Matières premières	Goods in process Produits en cours	Finished products Produits finis			Total
				millions of dollars - en millions de dollars					
Unadjusted for seasonal variation - Chiffres non-désaisonnalisés									
1974 - Average - Moyenne	383.9			373.6	80.4	290.2	744.3	744.3	
1975 - Average - Moyenne	425.5			501.6	105.1	422.9	1,029.8	1,029.8	
1976 - Average - Moyenne	486.1			471.4	123.5	486.4	1,081.5	1,081.5	
1976 - January - Janvier	411.1			489.9	114.7	453.6	1,058.1	1,058.1	
February - Février	440.1			472.5	117.5	464.4	1,054.4	1,054.4	
March - Mars	509.9			478.4	114.1	484.6	1,077.1	1,077.1	
April - Avril	516.8			473.3	118.7	485.0	1,077.1	1,077.1	
May - Mai	544.5			467.7	119.7	470.2	1,057.6	1,057.6	
June - Juin	543.1			459.9	124.1	485.4	1,069.3	1,069.3	
July - Juillet	450.7			472.6	124.8	489.2	1,086.6	1,086.6	
August - Août	463.2			471.1	125.4	499.5	1,096.1	1,096.1	
September - Septembre	501.2			467.3	128.9	482.5	1,078.7	1,078.7	
October - Octobre	496.3			461.8	131.5	489.3	1,082.7	1,082.7	
November - Novembre	484.1			471.5	134.7	504.3	1,110.5	1,110.5	
December - Décembre	472.4			471.6	128.6	529.4	1,129.6	1,129.6	
Total	5,833.3								
1977 - January - Janvier	440.2			477.3	134.5	545.2	1,157.0	1,157.0	
February - Février	481.2			477.2	140.4	543.2	1,160.8	1,160.8	
March - Mars	574.8			485.0	135.9	559.0	1,179.9	1,179.9	
April - Avril	550.8			490.2	138.7	554.1	1,183.0	1,183.0	
May - Mai	598.4			491.9	141.7	510.8	1,144.4	1,144.4	
June - Juin	590.6			491.6	146.0	518.7	1,156.3	1,156.3	
July - Juillet	509.5			498.2	146.6	511.2	1,156.0	1,156.0	
August - Août	541.3			510.5	147.4	514.3	1,172.2	1,172.2	
September - Septembre(r)	570.7			503.7	151.4	510.7	1,165.8	1,165.8	
October - Octobre(p)	556.8			514.8	146.9	528.2	1,189.9	1,189.9	
November - Novembre									
December - Décembre									
Total									
1977 - Year-to-date - Total cumulatif	5,414.4								
1976 - Year-to-date - Total cumulatif	4,876.8								
Per cent change - Variation en pourcentage									
Current month/prior month - Mois courant/mois précédent	- 2.4			+ 2.2	- 2.9	+ 3.4	+ 2.1	+ 2.1	
Current month - 1977/1976 - Mois courant	+ 12.2			+ 11.5	+ 11.7	+ 8.0	+ 9.9	+ 9.9	
Year-to-date - 1977/1976 - Total cumulatif	+ 11.0								
Adjusted for seasonal variation - Chiffres désaisonnalisés									
M.C.D. - M.D.C.	3			2	3	2	1	1	
1976 - January - Janvier	440.6			483.5	111.3	446.5	1,041.3	1,041.3	
February - Février	456.5			466.3	113.1	455.1	1,034.5	1,034.5	
March - Mars	488.6			470.7	109.9	461.3	1,041.9	1,041.9	
April - Avril	495.7			472.2	112.9	467.4	1,052.5	1,052.5	
May - Mai	504.7			475.3	116.0	465.2	1,056.5	1,056.5	
June - Juin	494.7			471.2	120.6	482.4	1,074.2	1,074.2	
July - Juillet	480.3			475.0	126.3	490.4	1,091.7	1,091.7	
August - Août	488.2			471.7	128.4	506.4	1,106.5	1,106.5	
September - Septembre	482.8			470.1	134.8	499.5	1,104.4	1,104.4	
October - Octobre	489.0			467.1	135.4	514.6	1,117.1	1,117.1	
November - Novembre	484.8			469.8	142.2	523.6	1,135.6	1,135.6	
December - Décembre	504.0			465.0	136.4	532.6	1,134.0	1,134.0	
1977 - January - Janvier	481.6			470.9	130.5	537.2	1,138.6	1,138.6	
February - Février	508.6			471.0	135.2	532.7	1,138.9	1,138.9	
March - Mars	550.5			477.1	131.1	532.3	1,140.5	1,140.5	
April - Avril	538.9			489.3	131.8	534.1	1,155.2	1,155.2	
May - Mai	546.2			499.8	137.4	505.5	1,142.7	1,142.7	
June - Juin	538.7			503.8	141.8	515.3	1,160.9	1,160.9	
July - Juillet	553.6			500.8	148.4	512.2	1,161.4	1,161.4	
August - Août	556.7			511.2	151.0	521.3	1,183.5	1,183.5	
September - Septembre(r)	552.4			507.0	158.6	528.5	1,194.1	1,194.1	
October - Octobre(p)	549.0			520.9	151.4	555.5	1,227.8	1,227.8	
November - Novembre									
December - Décembre									
Per cent change - Variation en pourcentage									
Current month/prior month - Mois courant/mois précédent	- 0.6			+ 2.7	- 4.5	+ 5.1	+ 2.8	+ 2.8	

TABLE 3. Estimated Value of Shipments, Orders and Inventory in Manufacturing Industries grouped according to the Standard Industrial Classification - Concluded

TABLEAU 3. Valeur estimative des livraisons, commandes et stocks des industries manufacturières groupées d'après la classification type des industries - fin

Group 20 - Miscellaneous Manufacturing Industries

Groupe 20 - Industries manufacturières diverses

Date	Shipments Livraisons	New orders received during month Nouvelles commandes reçues au cours du mois	Unfilled orders at end of month Commandes en carnet à la fin du mois	All inventory held at end of month Ensemble des stocks détenus à la fin du mois				Inventory held but not owned Stocks détenus mais non possédés	Total inventory owned Total des stocks possédés
				Raw materials Matières premières	Goods in process Produits en cours	Finished products Produits finis	Total		
millions of dollars - en millions de dollars									
Unadjusted for seasonal variation - Chiffres non-désaisonnalisés									
1974 - Average - Moyenne	149.5	149.7	198.4	233.4	98.4	114.2	446.1	-	446.1
1975 - Average - Moyenne	161.9	162.6	189.4	239.8	113.2	133.3	486.4	-	486.4
1976 - Average - Moyenne	178.4	180.4	203.3	230.7	113.8	131.3	475.9	-	475.9
1976 - January - Janvier	152.8	158.6	187.1	229.2	110.7	128.7	468.5	-	468.5
February - Février	166.3	176.1	197.0	231.3	112.8	128.9	473.2	-	473.2
March - Mars	185.5	185.3	196.8	233.6	110.7	130.4	474.6	-	474.6
April - Avril	171.4	169.5	195.0	230.8	115.0	133.2	479.0	-	479.0
May - Mai	172.7	173.7	195.9	230.3	117.5	135.7	483.4	-	483.4
June - Juin	182.6	189.6	202.9	227.2	116.9	140.6	484.7	-	484.7
July - Juillet	169.7	178.1	211.3	229.6	116.2	136.6	482.4	-	482.4
August - Août	182.2	179.3	208.4	229.9	114.0	128.7	472.6	-	472.6
September - Septembre	200.4	202.1	210.1	233.4	112.0	114.9	460.2	-	460.2
October - Octobre	189.1	191.7	212.8	232.2	111.7	128.6	472.5	-	472.5
November - Novembre	199.4	204.5	217.9	227.7	113.3	129.6	470.5	-	470.5
December - Décembre	169.2	156.2	204.8	233.6	115.8	140.7	490.1	-	490.1
Total	2,141.3								
1977 - January - Janvier	158.0	185.0	231.9	232.5	118.1	147.0	497.6	-	497.6
February - Février	180.0	182.6	234.5	240.8	121.2	166.7	528.7	-	528.7
March - Mars	197.9	205.9	242.5	238.8	126.4	165.8	531.0	-	531.0
April - Avril	186.0	176.8	233.3	237.1	121.3	158.3	516.8	-	516.8
May - Mai	189.5	194.6	238.3	242.0	120.4	160.2	522.5	-	522.5
June - Juin	195.4	197.9	240.8	244.9	125.4	158.3	528.6	-	528.6
July - Juillet	184.3	185.6	242.1	259.7	124.8	154.9	539.4	-	539.4
August - Août	197.7	200.0	244.3	269.1	127.5	158.5	555.2	-	555.2
September(r) - Septembre(r)	220.0	222.1	246.4	276.3	128.3	156.0	560.6	-	560.6
October(p) - Octobre(p)	219.6	212.8	239.6	269.2	124.8	161.4	555.4	-	555.4
November - Novembre									
December - Décembre									
Total									
1977 - Year-to-date - Total cumulatif	1,928.4								
1976 - Year-to-date - Total cumulatif	1,772.7								
Per cent change - Variation en pourcentage									
Current month/prior month - Mois courant/mois précédent	- 0.2	- 4.2	- 2.8	- 2.6	- 2.8	+ 3.5	- 0.9	-	- 0.9
Current month - 1977/1976 - Mois courant	+ 16.1	+ 11.0	+ 12.6	+ 15.9	+ 11.7	+ 25.5	+ 17.5	-	+ 17.5
Year-to-date - 1977/1976 - Total cumulatif	+ 8.8								
Adjusted for seasonal variation - Chiffres désaisonnalisés									
M.C.D. - M.D.C.	3	4	1	1	1	3	1		1
1976 - January - Janvier	170.7	169.1	196.9	234.3	110.3	131.7	476.3	-	476.3
February - Février	169.6	171.0	198.3	234.2	110.8	128.5	473.5	-	473.5
March - Mars	183.4	179.9	194.8	232.6	108.4	129.2	470.2	-	470.2
April - Avril	173.9	171.2	192.1	230.8	111.0	130.3	472.1	-	472.1
May - Mai	179.8	178.4	190.7	228.0	113.4	131.4	472.8	-	472.8
June - Juin	176.8	182.5	196.4	226.9	115.4	133.2	475.5	-	475.5
July - Juillet	184.2	186.9	199.1	224.3	116.0	134.7	475.0	-	475.0
August - Août	182.2	181.6	198.5	224.6	114.4	130.9	469.9	-	469.9
September - Septembre	180.7	190.6	208.4	230.4	115.6	117.3	463.3	-	463.3
October - Octobre	170.5	176.4	214.3	232.5	115.8	135.3	483.6	-	483.6
November - Novembre	181.2	196.5	229.6	232.2	118.2	132.5	482.9	-	482.9
December - Décembre	182.2	176.6	224.0	237.8	117.6	140.5	495.9	-	495.9
1977 - January - Janvier	179.9	199.6	243.8	237.8	117.6	150.4	505.8	-	505.8
February - Février	188.9	180.9	235.8	243.8	118.8	166.0	528.6	-	528.6
March - Mars	191.4	195.6	240.0	237.9	123.8	164.3	526.0	-	526.0
April - Avril	193.0	183.5	230.5	237.3	117.1	155.0	509.4	-	509.4
May - Mai	193.5	195.6	232.6	239.8	116.3	155.3	511.4	-	511.4
June - Juin	188.7	189.5	233.4	244.9	124.0	150.2	519.1	-	519.1
July - Juillet	203.8	198.6	228.2	253.8	124.7	153.0	531.5	-	531.5
August - Août	196.4	201.1	232.9	263.0	128.1	161.4	552.5	-	552.5
September(r) - Septembre(r)	200.3	212.0	244.6	272.7	132.6	159.5	564.8	-	564.8
October(p) - Octobre(p)	199.0	195.3	240.9	269.6	129.4	169.8	568.8	-	568.8
November - Novembre									
December - Décembre									
Per cent change - Variation en pourcentage									
Current month/prior month - Mois courant/mois précédent	- 0.6	- 7.9	- 1.8	- 1.1	- 2.4	+ 6.5	+ 9.7	-	+ 0.7



TABLE 4. Estimated Value of Shipments, Orders and Inventory in Manufacturing Industries grouped according to an Economic Use Classification  
 TABLEAU 4. Valeur estimative des livraisons, commandes et stocks des industries manufacturières groupées d'après la classification économique en fonction de l'utilisation

Non-durable Consumer Goods Industries  
 Industries des biens de consommation non durables

Date	Shipments Livraisons	New orders received during month Nouvelles commandes reçues au cours du mois	Unfilled orders at end of month Commandes en carnet à la fin du mois	All inventory held at end of month Ensemble des stocks détenus à la fin du mois				Inventory held but not owned Stocks détenus mais non possédés	Total inventory owned Total des stocks possédés
							Total		
				Raw materials Matières premières	Goods in process Produits en cours	Finished products Produits finis			
millions of dollars - en millions de dollars									
Unadjusted for seasonal variation - Chiffres non-désaisonnalisés									
1974 - Average - Moyenne	1,877.7	1,878.6	329.7	1,286.0	330.6	1,309.4	2,926.0	-	2,926.0
1975 - Average - Moyenne	2,127.5	2,129.3	360.2	1,474.2	366.7	1,523.9	3,365.0	-	3,365.0
1976 - Average - Moyenne	2,337.9	2,342.0	393.0	1,608.5	415.5	1,637.1	3,661.3	-	3,661.3
1976 - January - Janvier	2,135.8	2,134.8	342.2	1,444.1	401.6	1,529.2	3,374.8	-	3,374.8
February - Février	2,165.7	2,170.4	346.9	1,467.8	415.0	1,569.5	3,452.4	-	3,452.4
March - Mars	2,339.9	2,359.4	366.4	1,524.5	407.9	1,607.9	3,540.3	-	3,540.3
April - Avril	2,253.7	2,303.2	415.9	1,597.0	422.6	1,583.6	3,603.1	-	3,603.1
May - Mai	2,302.8	2,327.8	440.8	1,616.2	420.8	1,613.8	3,650.8	-	3,650.8
June - Juin	2,397.2	2,392.3	435.9	1,653.8	426.5	1,658.1	3,738.4	-	3,738.4
July - Juillet	2,288.7	2,268.1	415.3	1,693.4	408.0	1,677.4	3,778.7	-	3,778.7
August - Août	2,346.9	2,322.0	390.4	1,661.9	400.7	1,716.2	3,778.7	-	3,778.7
September - Septembre	2,475.9	2,465.6	380.2	1,613.9	409.4	1,706.8	3,730.1	-	3,730.1
October - Octobre	2,419.6	2,432.5	393.0	1,638.5	418.1	1,677.3	3,733.8	-	3,733.8
November - Novembre	2,447.4	2,452.3	397.9	1,688.3	425.2	1,666.5	3,779.9	-	3,779.9
December - Décembre	2,481.5	2,476.0	392.3	1,703.9	431.5	1,639.9	3,775.4	-	3,775.4
Total	28,055.1								
1977 - January - Janvier	2,289.9	2,324.8	427.2	1,724.8	440.4	1,673.8	3,839.0	-	3,839.0
February - Février	2,414.0	2,396.2	409.4	1,705.7	448.3	1,714.8	3,868.8	-	3,868.8
March - Mars	2,575.2	2,573.1	407.3	1,831.8	458.2	1,803.5	4,093.5	-	4,093.5
April - Avril	2,419.3	2,428.4	416.4	1,877.7	440.5	1,810.7	4,128.9	-	4,128.9
May - Mai	2,571.7	2,599.7	444.5	1,886.2	448.4	1,841.3	4,175.8	-	4,175.8
June - Juin	2,677.6	2,685.5	452.3	2,001.3	449.7	1,902.2	4,353.1	-	4,353.1
July - Juillet	2,587.3	2,565.8	430.9	1,947.6	432.4	1,907.6	4,287.6	-	4,287.6
August - Août	2,741.5	2,730.4	419.7	1,965.9	435.7	1,920.0	4,321.7	-	4,321.7
September - Septembre	2,762.0	2,751.4	409.2	1,925.0	456.0	1,911.0	4,292.0	-	4,292.0
October - Octobre	2,726.9	2,731.1	413.4	1,938.7	454.8	1,847.6	4,241.0	-	4,241.0
November - Novembre									
December - Décembre									
Total									
1977 - Year-to-date - Total cumatif	25,765.5								
1976 - Year-to-date - Total cumatif	23,126.2								
Per cent change - Variation en pourcentage									
Current month/prior month - Mois courant/mois précédent	1.3	- 0.7	+ 1.0	+ 0.7	- 0.3	- 3.3	- 1.2	-	- 1.2
Current month - 1977/1976 - Mois courant	+ 12.7	+ 12.3	+ 5.2	+ 18.3	+ 8.8	+ 10.2	+ 13.6	-	+ 13.6
Year-to-date - 1977/1976 - Total cumatif	+ 11.4								
Adjusted for seasonal variation - Chiffres désaisonnalisés									
M.C.D. - M.D.C.	2	3	2	2	2	2	1		1
1976 - January - Janvier	2,317.0	2,314.1	355.0	1,455.5	396.5	1,545.9	3,397.9	-	3,397.9
February - Février	2,239.8	2,257.9	373.1	1,457.4	400.2	1,585.8	3,443.4	-	3,443.4
March - Mars	2,292.6	2,306.9	387.4	1,498.7	399.3	1,607.3	3,505.3	-	3,505.3
April - Avril	2,317.4	2,322.1	392.1	1,567.9	408.0	1,563.8	3,539.7	-	3,539.7
May - Mai	2,342.4	2,350.8	400.5	1,596.5	406.6	1,588.5	3,591.6	-	3,591.6
June - Juin	2,320.9	2,313.7	393.3	1,612.7	414.9	1,623.9	3,651.5	-	3,651.5
July - Juillet	2,310.9	2,310.5	392.9	1,655.1	417.3	1,691.2	3,763.6	-	3,763.6
August - Août	2,298.4	2,298.3	392.8	1,666.6	420.4	1,721.9	3,808.9	-	3,808.9
September - Septembre	2,319.5	2,328.3	401.6	1,676.7	421.9	1,697.8	3,796.4	-	3,796.4
October - Octobre	2,342.9	2,344.3	403.0	1,674.4	427.6	1,679.5	3,781.5	-	3,781.5
November - Novembre	2,364.6	2,375.4	413.8	1,720.1	436.4	1,681.9	3,838.4	-	3,838.4
December - Décembre	2,513.1	2,509.9	410.6	1,731.0	441.4	1,663.1	3,835.5	-	3,835.5
1977 - January - Janvier	2,533.9	2,567.0	443.7	1,738.6	434.5	1,691.6	3,864.7	-	3,864.7
February - Février	2,546.7	2,544.3	441.3	1,695.1	432.0	1,732.1	3,859.2	-	3,859.2
March - Mars	2,511.1	2,500.2	430.4	1,799.9	448.6	1,802.1	4,050.6	-	4,050.6
April - Avril	2,519.9	2,481.7	392.2	1,843.8	425.1	1,787.3	4,056.2	-	4,056.2
May - Mai	2,586.2	2,597.3	403.3	1,864.4	433.5	1,811.5	4,109.4	-	4,109.4
June - Juin	2,588.7	2,593.7	408.3	1,952.1	437.7	1,863.8	4,253.6	-	4,253.6
July - Juillet	2,667.3	2,667.4	408.4	1,903.6	442.8	1,923.6	4,270.0	-	4,270.0
August - Août	2,636.8	2,651.0	422.6	1,971.6	457.5	1,925.6	4,354.7	-	4,354.7
September - Septembre	2,600.2	2,609.2	431.6	2,001.1	470.0	1,902.2	4,373.3	-	4,373.3
October - Octobre	2,639.4	2,631.1	423.3	1,981.7	465.0	1,852.0	4,298.7	-	4,298.7
November - Novembre									
December - Décembre									
Per cent change - Variation en pourcentage									
Current month/prior month - Mois courant/mois précédent	+ 1.5	+ 0.8	- 1.9	- 1.0	- 1.1	- 2.6	- 1.7	-	- 1.7

TABLE 4. Estimated Value of Shipments, Orders and Inventory in Manufacturing Industries grouped according to an Economic Use Classification - Continued  
 TABLEAU 4. Valeur estimative des livraisons, commandes et stocks des industries manufacturières groupées d'après la classification économique en fonction de l'utilisation - suite

Durable Consumer Goods Industries  
 Industries des biens de consommation durables

Date	Shipments Livraisons	New orders received during month Nouvelles commandes reçues au cours du mois	Unfilled orders at end of month Commandes en carnet à la fin du mois	All inventory held at end of month Ensemble des stocks détenus à la fin du mois				Inventory held but not owned(1) Stocks détenus mais non possédés (1)	Total inventory owned(1) Total des stocks possédés (1)
				Raw materials Matières premières	Goods in process Produits en cours	Finished products Produits finis	Total		
millions of dollars - en millions de dollars									
Unadjusted for seasonal variation - Chiffres non-désaisonnalisés									
1974 - Average - Moyenne	327.8	336.1	354.8	469.1	160.2	314.7	944.1		
1975 - Average - Moyenne	334.9	328.8	291.7	407.5	160.1	364.7	932.4		
1976 - Average - Moyenne	370.0	368.8	280.0	389.3	162.8	385.7	937.9		
1976 - January - Janvier	320.4	337.4	294.8	386.5	163.7	352.4	902.6		
February - Février	352.6	356.6	298.8	391.5	167.3	377.3	936.1		
March - Mars	384.0	356.0	270.8	401.0	164.9	403.3	969.2		
April - Avril	362.8	350.9	258.9	394.9	163.2	415.1	973.3		
May - Mai	367.2	364.9	256.6	393.4	161.3	418.6	973.3		
June - Juin	385.1	409.7	281.2	389.4	160.6	408.7	958.7		
July - Juillet	342.3	347.5	286.3	399.5	159.2	383.0	941.7		
August - Août	367.2	375.1	294.3	385.1	159.8	366.1	911.0		
September - Septembre	413.7	411.5	292.0	382.8	158.6	359.2	900.6		
October - Octobre	392.3	383.0	282.7	383.2	163.4	364.1	910.7		
November - Novembre	403.7	402.6	281.6	375.1	169.0	382.9	927.0		
December - Décembre	349.4	331.0	263.2	389.2	163.7	398.2	951.1		
Total	4,440.7								
1977 - January - Janvier	322.7	338.4	279.0	387.3	164.5	412.5	964.3		
February - Février	353.8	357.1	282.2	394.2	167.1	421.1	982.3		
March - Mars	390.2	390.6	282.6	391.9	165.2	423.4	980.5		
April - Avril	376.1	371.4	277.9	387.0	161.7	448.2	996.9		
May - Mai	383.9	380.5	274.5	389.9	163.3	456.8	1,010.2		
June - Juin	404.9	420.1	289.7	378.8	160.1	439.9	978.8		
July - Juillet	369.9	364.8	284.6	388.6	162.0	405.3	955.9		
August - Août	399.4	404.2	289.4	389.5	164.8	409.0	963.3		
September(r) - Septembre(r)	442.6	439.8	286.5	392.7	160.8	394.3	947.8		
October(p) - Octobre(p)	436.7	444.9	294.7	390.8	156.6	393.1	940.5		
November - Novembre									
December - Décembre									
Total									
1977 - Year-to-date - Total cumulatif	3,880.2								
1976 - Year-to-date - Total cumulatif	3,687.7								
Per cent change - Variation en pourcentage									
Current month/prior month - Mois courant/mois précédent	- 1.3	+ 1.1	+ 2.9	- 0.5	- 2.6	- 0.3	- 0.8		
Current month - 1977/1976 - Mois courant	+ 11.3	+ 16.2	+ 4.2	+ 2.0	- 4.2	+ 8.0	+ 3.3		
Year-to-date - 1977/1976 - Total cumulatif	+ 5.2								
Adjusted for seasonal variation - Chiffres désaisonnalisés									
M.C.D. - M.D.C.	3	3	1	1	2	2	1		
1976 - January - Janvier	366.3	363.3	286.4	392.7	164.7	355.1	912.5		
February - Février	377.2	372.5	281.7	394.1	165.4	361.7	921.2		
March - Mars	375.4	351.0	257.3	402.5	163.9	377.6	944.0		
April - Avril	364.0	361.5	254.8	397.5	162.0	384.1	943.6		
May - Mai	371.2	378.9	262.5	393.7	163.5	384.8	942.0		
June - Juin	370.9	400.4	292.0	390.7	162.9	381.7	935.3		
July - Juillet	372.5	377.2	296.7	391.8	160.9	384.6	937.3		
August - Août	380.0	383.7	300.4	377.0	157.0	383.9	917.9		
September - Septembre	372.4	368.1	296.1	382.8	156.6	391.3	930.7		
October - Octobre	340.6	326.2	281.7	383.1	163.3	402.9	949.3		
November - Novembre	366.8	364.3	279.2	378.7	169.1	409.0	956.8		
December - Décembre	376.8	369.9	272.3	387.2	165.0	419.3	971.5		
1977 - January - Janvier	376.4	374.4	270.3	393.7	165.5	415.2	974.4		
February - Février	385.1	380.5	265.7	397.2	165.1	403.1	965.4		
March - Mars	379.7	383.7	269.7	393.5	164.2	396.0	953.7		
April - Avril	383.7	388.4	274.4	389.6	160.6	414.9	965.1		
May - Mai	381.8	389.6	282.2	390.3	165.6	420.1	976.0		
June - Juin	389.2	408.5	301.5	380.3	162.5	411.3	954.1		
July - Juillet	410.8	403.6	294.3	381.0	163.8	407.5	952.3		
August - Août	408.9	410.1	295.5	381.3	162.0	429.4	972.7		
September(r) - Septembre(r)	396.1	391.7	291.1	392.8	158.9	430.0	981.7		
October(p) - Octobre(p)	380.2	382.4	293.3	390.6	156.6	435.1	982.3		
November - Novembre									
December - Décembre									
Per cent change - Variation en pourcentage									
Current month/prior month - Mois courant/mois précédent	- 4.0	- 2.4	+ 0.3	- 0.6	- 1.4	+ 1.2	+ 0.1		

See footnote(s) on page 63. - Voir note(s) à la page 63.



TABLE 4. Estimated Value of Shipments, Orders and Inventory in Manufacturing Industries grouped according to an Economic Use Classification - Continued  
 TABLEAU 4. Valeur estimative des livraisons, commandes et stocks des industries manufacturières groupées d'après la classification économique en fonction de l'utilisation - suite

Machinery and Equipment Industries Industries des machines et du matériel									
Date	Shipments Livraisons	New orders received during month Nouvelles commandes reçues au cours du mois	Unfilled orders at end of month Commandes en carnet à la fin du mois	All inventory held at end of month Ensemble des stocks détenus à la fin du mois				Inventory held but not owned Stocks détenus mais non possédés	Total inventory owned Total des stocks possédés
				Raw materials Matières premières	Goods in process Produits en cours	Finished products Produits finis	Total		
millions of dollars - en millions de dollars									
Unadjusted for seasonal variation - Chiffres non-désaisonnalisés									
1974 - Average - Moyenne	605.9	769.2	5,106.8	770.5	1,085.8	324.0	2,180.4	374.3	1,806.1
1975 - Average - Moyenne	696.7	667.6	5,954.3	990.5	1,369.9	428.7	2,789.2	623.8	2,165.3
1976 - Average - Moyenne	717.0	646.6	5,172.7	942.4	1,496.2	461.3	2,900.0	742.6	2,157.3
1976 - January - Janvier	644.2	546.0	5,562.6	965.8	1,498.5	444.5	2,908.9	685.7	2,223.2
February - Février	695.2	669.0	5,536.4	961.5	1,523.2	456.0	2,940.7	727.9	2,212.7
March - Mars	843.2	668.5	5,361.7	974.8	1,509.3	463.3	2,947.4	692.3	2,255.1
April - Avril	743.1	700.3	5,318.9	957.5	1,515.8	473.0	2,946.3	682.5	2,263.8
May - Mai	739.1	586.4	5,166.1	953.7	1,501.7	468.8	2,924.1	721.5	2,202.6
June - Juin	787.4	673.0	5,051.7	929.9	1,464.5	477.1	2,871.5	719.7	2,151.8
July - Juillet	627.5	614.0	5,038.3	933.2	1,463.1	456.2	2,852.5	762.5	2,090.0
August - Août	637.8	794.9	5,195.3	932.4	1,459.6	457.5	2,849.6	721.8	2,127.8
September - Septembre	714.4	616.6	5,097.5	933.1	1,481.9	466.4	2,881.4	773.1	2,108.3
October - Octobre	683.4	551.9	4,966.0	939.5	1,504.6	457.6	2,901.7	827.0	2,074.7
November - Novembre	727.6	723.9	4,962.3	899.4	1,548.9	463.6	2,912.0	861.7	2,050.3
December - Décembre	761.7	615.2	4,815.9	928.7	1,484.3	451.4	2,864.4	736.4	2,128.0
Total	8,604.6								
1977 - January - Janvier	661.2	865.4	5,020.0	920.3	1,478.6	474.2	2,873.0	765.1	2,107.9
February - Février	703.6	1,089.8	5,406.2	915.0	1,486.4	478.8	2,880.2	730.6	2,149.6
March - Mars	809.7	989.1	5,585.6	934.6	1,503.8	498.7	2,937.1	737.7	2,199.4
April - Avril	763.3	978.0	5,800.3	946.5	1,514.4	467.6	2,928.5	724.1	2,204.4
May - Mai	753.4	730.2	5,777.1	937.3	1,520.1	475.5	2,932.8	749.3	2,183.5
June - Juin	803.3	960.0	5,934.0	936.1	1,566.0	488.8	2,990.8	784.6	2,206.3
July - Juillet	639.8	629.5	5,923.8	929.3	1,577.3	488.1	2,994.6	780.5	2,214.0
August - Août	701.7	666.2	5,888.3	936.0	1,627.7	478.0	3,041.8	776.9	2,264.9
September - Septembre	779.6	806.2	5,914.9	955.5	1,686.5	463.8	3,105.7	805.9	2,299.9
October - Octobre	774.9	909.2	6,049.1	950.2	1,724.3	468.2	3,142.8	820.4	2,322.4
November - Novembre									
December - Décembre									
Total									
1977 - Year-to-date - Total cumulé	7,390.6								
1976 - Year-to-date - Total cumulé	7,115.3								
Per cent change - Variation en pourcentage									
Current month/prior month - Mois courant/mois précédent	- 0.6	+ 12.8	+ 2.3	- 0.5	+ 2.2	+ 1.0	+ 1.2	+ 1.8	+ 1.0
Current month - 1977/1976 - Mois courant	+ 13.4	+ 64.7	+ 21.8	+ 1.1	+ 14.6	+ 2.3	+ 8.3	- 0.8	+ 11.9
Year-to-date - 1977/1976 - Total cumulé	+ 3.9								
Adjusted for seasonal variation - Chiffres désaisonnalisés									
M.C.D. - M.C.C.	3	6	1	1	1	2	1	2	1
1976 - January - Janvier	705.3	581.2	5,498.1	964.4	1,525.2	447.2	2,936.8	716.8	2,220.0
February - Février	703.3	672.3	5,467.1	959.4	1,533.1	446.2	2,938.7	759.8	2,178.9
March - Mars	774.2	680.5	5,373.4	971.4	1,494.0	446.4	2,911.8	705.9	2,205.9
April - Avril	709.0	684.8	5,349.2	955.0	1,526.5	456.3	2,937.8	709.2	2,228.6
May - Mai	726.3	613.3	5,236.2	948.2	1,507.7	453.4	2,909.3	729.7	2,179.6
June - Juin	729.4	659.5	5,166.3	931.2	1,464.7	459.0	2,854.9	723.3	2,131.6
July - Juillet	696.9	634.0	5,103.4	932.1	1,475.8	467.6	2,875.5	748.6	2,126.9
August - Août	720.9	750.3	5,132.8	927.8	1,458.2	476.9	2,862.9	707.1	2,155.8
September - Septembre	696.3	621.9	5,058.4	929.7	1,463.8	478.5	2,872.0	735.6	2,136.4
October - Octobre	698.9	559.7	4,919.2	947.7	1,484.8	475.6	2,908.1	784.3	2,123.8
November - Novembre	708.1	780.1	4,991.2	914.9	1,508.6	476.2	2,899.7	809.1	2,090.6
December - Décembre	707.1	497.6	4,781.7	928.2	1,515.9	456.1	2,900.2	779.8	2,120.4
1977 - January - Janvier	734.8	913.4	4,960.5	918.9	1,504.9	476.8	2,900.6	800.2	2,100.4
February - Février	730.2	1,106.0	5,336.3	913.1	1,494.5	468.2	2,875.8	761.0	2,114.8
March - Mars	735.5	997.7	5,598.5	931.4	1,488.3	480.4	2,900.1	751.7	2,148.4
April - Avril	733.8	970.0	5,834.7	944.3	1,525.8	450.9	2,921.0	753.1	2,167.9
May - Mai	736.9	759.0	5,856.8	931.9	1,526.0	459.9	2,917.8	757.3	2,160.5
June - Juin	741.4	956.3	6,071.9	937.4	1,567.1	470.0	2,974.5	788.4	2,186.1
July - Juillet	721.1	653.4	6,004.2	928.5	1,590.9	501.1	3,020.5	765.5	2,255.0
August - Août	780.7	589.8	5,813.3	931.6	1,627.2	498.7	3,057.5	762.2	2,295.3
September - Septembre	768.9	827.0	5,871.4	951.9	1,666.5	475.9	3,094.3	766.8	2,327.5
October - Octobre	794.4	917.0	5,994.0	958.7	1,702.0	486.9	3,147.6	777.9	2,367.7
November - Novembre									
December - Décembre									
Per cent change - Variation en pourcentage									
Current month/prior month - Mois courant/mois	+ 3.3	+ 10.9	+ 2.1	+ 0.7	+ 2.1	+ 2.3	+ 1.7	+ 1.4	+ 1.8



**TABLE 4. Estimated Value of Shipments, Orders and Inventory in Manufacturing Industries grouped according to an Economic Use Classification - Continued**  
**TABLEAU 4. Valeur estimative des livraisons, commandes et stocks des industries manufacturières groupées d'après la classification économique en fonction de l'utilisation - suite**

**Construction Materials and Component Industries**  
**Industries des matériaux et des éléments de construction**

Date	Shipments Livraisons	New orders received during month Nouvelles commandes reçues au cours du mois	Unfilled orders at end of month Commandes en carnet à la fin du mois	All inventory held at end of month Ensemble des stocks détenus à la fin du mois			Inventory held but not owned Stocks détenus mais non possédés	Total inventory owned Total des stocks possédés
				Raw materials Matières premières	Goods in process Produits en cours	Finished products Produits finis		
				Total				
millions of dollars - en millions de dollars								
Unadjusted for seasonal variation - Chiffres non-désaisonnalisés								
1974 - Average - Moyenne	672.0	742.6	1,844.6	748.2	480.3	363.3	1,591.8	1435.4
1974 - Average - Moyenne	750.5	746.3	2,154.9	817.6	555.7	445.1	1,818.5	1,625.6
1975 - Average - Moyenne	828.6	818.4	2,058.7	801.2	614.5	506.9	1,922.7	1,701.2
1976 - January - Janvier	664.6	728.8	2,145.2	782.2	554.3	488.4	1,824.9	1,635.3
February - Février	722.4	673.2	2,096.0	783.6	580.6	506.4	1,870.7	1,672.9
March - Mars	821.9	804.6	2,078.8	802.6	598.4	519.5	1,920.5	1,712.6
April - Avril	845.5	854.8	2,088.1	801.6	624.0	528.9	1,954.5	1,739.1
May - Mai	868.7	904.1	2,123.5	806.1	641.8	535.5	1,983.5	1,754.1
June - Juin	954.6	927.9	2,096.8	816.1	622.2	532.3	1,970.6	1,750.1
July - Juillet	822.4	776.0	2,050.4	812.1	617.3	512.1	1,941.5	1,714.8
August - Août	853.1	867.9	2,065.2	815.9	629.7	497.0	1,942.6	1,707.8
September - Septembre	888.1	834.5	2,011.6	803.4	634.6	492.9	1,930.9	1,689.9
October - Octobre	861.5	862.8	2,013.0	802.2	632.0	487.5	1,921.6	1,675.5
November - Novembre	870.3	835.2	1,977.9	794.2	632.5	490.3	1,917.1	1,678.2
December - Décembre	771.5	751.8	1,958.1	794.5	607.2	492.8	1,894.6	1,684.9
Total	9,944.5							
1977 - January - Janvier	695.2	578.3	1,841.2	791.2	595.2	524.6	1,911.0	1,698.5
February - Février	735.0	725.5	1,831.7	799.1	609.8	567.0	1,975.9	1,750.5
March - Mars	845.4	875.2	1,861.6	814.1	589.8	590.2	1,994.2	1,795.3
April - Avril	832.4	784.9	1,814.1	833.6	570.5	608.0	2,012.2	1,794.0
May - Mai	916.7	891.0	1,788.3	828.6	612.7	603.5	2,044.8	1,852.9
June - Juin	996.6	936.6	1,728.4	811.3	606.7	595.5	2,013.5	1,841.0
July - Juillet	887.0	864.4	1,705.8	820.6	589.6	558.0	1,968.3	1,800.0
August - Août	984.1	1,018.5	1,740.2	829.9	595.5	537.7	1,963.1	1,789.1
September(r) - Septembre(r)	997.9	950.4	1,692.7	826.4	590.7	537.1	1,954.1	1,788.6
October(p) - Octobre(p)	983.3	947.0	1,656.5	815.4	581.0	529.1	1,925.5	1,761.0
November - Novembre								
December - Décembre								
Total								
1977 - Year-to-date - Total cumulatif	8,873.5							
1976 - Year-to-date - Total cumulatif	8,302.7							
Per cent change - Variation en pourcentage								
Current month/prior month - Mois courant/mois précédent	- 1.5	- 0.4	- 2.1	- 1.3	- 1.6	- 1.5	- 1.5	- 0.7
Current month - 1977/1976 - Mois courant	+ 14.1	+ 9.8	- 17.7	+ 1.6	- 8.1	+ 8.5	+ 0.2	- 33.2
Year-to-date - 1977/1976 - Total cumulatif	+ 6.9							+ 5.1
Adjusted for seasonal variation - Chiffres désaisonnalisés								
M.C.D. - M.D.C.	3	6	2	1	2	2	1	3
1976 - January - Janvier	773.8	791.2	2,155.1	776.1	571.8	482.2	1,830.1	208.6
February - Février	794.7	751.1	2,111.5	778.1	588.0	494.3	1,860.4	208.2
March - Mars	809.9	773.8	2,075.4	798.5	596.9	490.4	1,885.8	213.4
April - Avril	847.1	869.5	2,097.8	797.6	607.0	497.7	1,902.3	212.4
May - Mai	832.9	832.8	2,097.7	808.4	617.0	507.2	1,932.6	221.9
June - Juin	845.7	800.7	2,052.7	810.3	604.9	511.3	1,926.5	217.4
July - Juillet	822.8	783.0	2,012.9	805.0	611.5	517.7	1,934.2	218.4
August - Août	838.9	845.8	2,019.8	811.1	621.2	515.7	1,948.0	222.3
September - Septembre	823.0	815.1	2,011.9	805.6	638.9	518.9	1,963.4	235.1
October - Octobre	836.9	856.8	2,031.8	810.7	637.6	519.4	1,967.7	229.8
November - Novembre	839.3	836.4	2,028.9	814.9	639.6	524.1	1,978.6	230.8
December - Décembre	846.1	827.5	2,010.3	799.6	640.9	510.5	1,951.0	237.7
1977 - January - Janvier	819.1	656.6	1,847.9	785.2	613.4	517.7	1,916.3	233.5
February - Février	822.5	818.1	1,843.5	793.6	616.6	553.3	1,963.5	236.7
March - Mars	826.0	841.3	1,858.8	810.2	588.2	557.4	1,955.8	204.1
April - Avril	851.3	817.5	1,825.0	829.5	554.9	572.5	1,956.9	215.0
May - Mai	866.8	808.9	1,767.1	831.0	588.8	571.6	1,991.4	185.7
June - Juin	878.3	802.7	1,691.5	805.9	589.9	571.8	1,967.6	170.5
July - Juillet	912.2	897.0	1,676.3	813.5	584.5	564.0	1,962.0	162.4
August - Août	942.7	969.0	1,702.6	825.1	588.5	558.2	1,971.8	164.8
September(r) - Septembre(r)	946.5	936.8	1,692.9	828.7	595.4	565.7	1,989.8	161.8
October(p) - Octobre(p)	942.5	920.6	1,671.0	824.2	587.0	564.0	1,975.2	153.7
November - Novembre								
December - Décembre								
Per cent change - Variation en pourcentage								
Current month/prior month - Mois courant/mois précédent	- 5.4	- 1.7	- 1.3	- 0.5	- 1.4	- 3.3	- 0.7	- 3.8

TABLE 4. Estimated Value of Shipments, Orders and Inventory in Manufacturing Industries grouped according to an Economic Use Classification - Continued  
 TABLE 4. Valeur estimative des livraisons, commandes et stocks des industries manufacturières groupées d'après la classification économique en fonction de l'utilisation - suite

Other Intermediate Goods and Supplies Industries  
 Industries des autres produits et fournitures intermédiaires

Date	Shipments Livraisons	New orders received during month Nouvelles commandes reçues au cours du mois	Unfilled orders at end of month Commandes en carnet à la fin du mois	All inventory held at end of month Ensemble des stocks détenus à la fin du mois			Inventory held but not owned(1) Stocks détenus mais non possédés (1)	Total inventory owned(1) Total des stocks possédés (1)
				Raw materials Matières premières	Goods in process Produits en cours	Finished products Produits finis		
				Total				
millions of dollars - en millions de dollars								
Unadjusted for seasonal variation - Chiffres non-désaisonnalisés								
1974 - Average - Moyenne	2,002.9	2,023.4	1,901.7	1,848.0	669.0	1,201.5	3,718.6	
1975 - Average - Moyenne	2,069.9	2,053.6	1,725.7	2,177.0	788.8	1,589.9	4,555.8	
1976 - Average - Moyenne	2,315.0	2,314.7	1,829.3	2,184.7	920.2	1,694.0	4,799.1	
1976 - January - Janvier	2,041.7	2,046.6	1,736.7	2,142.9	860.2	1,624.0	4,627.1	
February - Février	2,143.5	2,225.0	1,818.2	2,119.9	869.3	1,676.2	4,665.4	
March - Mars	2,472.4	2,525.4	1,871.3	2,082.9	879.9	1,726.6	4,689.4	
April - Avril	2,388.4	2,476.3	1,959.1	2,107.0	880.5	1,736.0	4,723.4	
May - Mai	2,489.8	2,447.8	1,917.1	2,105.6	889.2	1,673.2	4,668.0	
June - Juin	2,531.3	2,509.7	1,895.5	2,158.1	906.3	1,662.1	4,726.6	
July - Juillet	2,038.4	2,040.1	1,897.2	2,218.1	924.3	1,638.0	4,780.4	
August - Août	2,237.8	2,236.0	1,895.3	2,237.1	943.1	1,662.2	4,842.4	
September - Septembre	2,426.9	2,321.6	1,790.1	2,236.2	963.4	1,671.4	4,871.0	
October - Octobre	2,316.3	2,254.8	1,728.6	2,237.2	960.1	1,708.9	4,906.2	
November - Novembre	2,449.3	2,435.6	1,714.9	2,275.8	982.7	1,745.0	5,003.5	
December - Décembre	2,245.4	2,257.9	1,727.5	2,296.4	983.8	1,805.4	5,085.7	
Total	27,781.1							
1977 - January - Janvier	2,290.7	2,384.6	1,821.4	2,235.9	1,019.1	1,875.9	5,130.9	
February - Février	2,352.9	2,343.1	1,811.6	2,200.3	1,056.5	1,969.7	5,226.5	
March - Mars	2,804.4	2,787.4	1,794.6	2,178.6	1,045.2	1,964.7	5,188.5	
April - Avril	2,569.6	2,626.5	1,851.5	2,185.7	1,034.7	1,960.9	5,181.3	
May - Mai	2,685.8	2,670.5	1,836.1	2,191.0	1,030.3	1,883.8	5,105.1	
June - Juin	2,804.2	2,819.3	1,851.1	2,189.8	1,016.1	1,872.7	5,078.5	
July - Juillet	2,269.9	2,255.6	1,836.8	2,278.2	1,026.2	1,818.2	5,122.7	
August - Août	2,450.7	2,490.6	1,876.7	2,304.0	1,048.5	1,813.9	5,166.4	
September - Septembre(r)	2,713.8	2,678.9	1,841.8	2,318.8	1,052.3	1,770.7	5,141.7	
October - Octobre(p)	2,682.6	2,734.6	1,893.8	2,329.2	1,067.4	1,790.6	5,187.1	
November - Novembre								
December - Décembre								
Total								
1977 - Year-to-date - Total cumulatif	25,624.7							
1976 - Year-to-date - Total cumulatif	23,086.5							
Per cent change - Variation en pourcentage								
Current month/prior month - Mois courant/mois précédent	- 1.2	+ 2.1	+ 2.8	+ 0.4	+ 1.4	+ 1.1	+ 0.9	
Current month - 1977/1976 - Mois courant	+ 15.8	+ 21.3	+ 10.0	+ 4.1	+ 11.2	+ 4.8	+ 5.7	
Year-to-date - 1977/1976 - Total cumulatif	+ 11.0							
Adjusted for seasonal variation - Chiffres désaisonnalisés								
M.C.D. - M.D.C.	2	6	2	1	1	1	1	
1976 - January - Janvier	2,125.6	2,124.6	1,728.0	2,091.8	839.3	1,575.3	4,506.4	
February - Février	2,208.2	2,274.3	1,794.1	2,128.0	863.0	1,594.3	4,585.3	
March - Mars	2,305.1	2,355.5	1,844.5	2,145.7	875.1	1,617.7	4,638.5	
April - Avril	2,324.2	2,435.7	1,956.0	2,168.9	875.0	1,632.7	4,676.6	
May - Mai	2,366.5	2,299.9	1,889.4	2,161.8	890.5	1,656.2	4,708.5	
June - Juin	2,357.2	2,381.9	1,914.1	2,205.5	911.5	1,664.6	4,781.6	
July - Juillet	2,236.4	2,231.2	1,908.9	2,211.6	934.9	1,715.0	4,861.5	
August - Août	2,433.4	2,387.7	1,863.2	2,216.0	933.9	1,740.0	4,889.9	
September - Septembre	2,302.4	2,255.3	1,816.1	2,227.5	962.5	1,785.3	4,975.3	
October - Octobre	2,282.9	2,240.9	1,774.1	2,220.3	975.9	1,807.4	5,003.6	
November - Novembre	2,366.6	2,330.1	1,737.6	2,229.9	994.7	1,788.4	5,013.0	
December - Décembre	2,381.4	2,366.5	1,722.7	2,210.7	993.6	1,787.1	4,991.4	
1977 - January - Janvier	2,450.6	2,540.8	1,813.0	2,181.1	993.5	1,819.7	4,994.3	
February - Février	2,460.1	2,434.8	1,787.7	2,208.0	1,048.9	1,874.2	5,131.1	
March - Mars	2,588.9	2,570.7	1,769.5	2,243.7	1,039.2	1,840.5	5,123.4	
April - Avril	2,564.2	2,645.2	1,850.5	2,250.3	1,027.9	1,843.5	5,121.7	
May - Mai	2,508.3	2,468.2	1,810.4	2,250.2	1,031.9	1,865.9	5,148.0	
June - Juin	2,598.6	2,658.2	1,870.0	2,237.0	1,021.8	1,875.9	5,134.7	
July - Juillet	2,573.2	2,552.6	1,849.4	2,272.5	1,037.6	1,904.9	5,215.0	
August - Août	2,592.0	2,585.6	1,843.0	2,283.2	1,039.0	1,899.9	5,222.1	
September - Septembre(r)	2,605.1	2,630.8	1,868.7	2,310.4	1,051.9	1,892.8	5,255.1	
October - Octobre(p)	2,625.8	2,701.5	1,944.4	2,312.1	1,086.0	1,894.2	5,292.3	
November - Novembre								
December - Décembre								
Per cent change - Variation en pourcentage								
Current month/prior month - Mois courant/mois	+ 0.8	+ 2.7	+ 4.1	+ 0.1	+ 3.2	+ 0.1	+ 0.7	

See footnotes on page 63. - Voir notes à la page 63.



TABLE 4. Estimated Value of Shipments, Orders and Inventory in Manufacturing Industries grouped according to an Economic Use Classification - Continued  
 TABLEAU 4. Valeur estimative des livraisons, commandes et stocks des industries manufacturières groupées d'après la classification économique en fonction de l'utilisation - suite

		Export-based Industries								
		Industries orientées vers l'exportation								
Date	Shipments	New orders	Unfilled	All inventory held at end of month				Inventory	Total	
		received	orders	Ensemble des stocks détenus à la fin du mois				held	inventory	
		during	at end	Raw	Goods in	Finished	Total	but not	owned	
	Livraisons	commandes	en carnet	materials	process	products		stocks	Total des	
		reçues au	à la fin	Matières	Produits	Produits		détenus	stocks	
		cours du	du mois	premières	en cours	finis		mais non	possédés	
		mois						possédés		
millions of dollars - en millions de dollars										
Unadjusted for seasonal variation - Chiffres non-désaisonnalisés										
1974 - Average - Moyenne	1,384.7	1,374.5	525.0	876.6	801.6	635.0	2,313.4	-	2,313.4	
1975 - Average - Moyenne	1,391.5	1,385.6	389.8	1,225.2	933.7	747.2	2,906.1	-	2,906.1	
1976 - Average - Moyenne	1,647.6	1,644.6	396.3	1,255.5	1,003.7	878.9	3,138.2	-	3,138.2	
1976 - January - Janvier	1,384.8	1,389.8	407.9	1,287.2	1,008.5	777.9	3,073.5	-	3,073.5	
February - Février	1,457.6	1,455.6	406.0	1,274.0	999.8	817.3	3,091.1	-	3,091.1	
March - Mars	1,772.0	1,809.3	443.2	1,239.9	1,053.8	847.9	3,141.5	-	3,141.5	
April - Avril	1,826.2	1,831.2	448.2	1,221.5	989.7	849.6	3,060.8	-	3,060.8	
May - Mai	1,785.9	1,776.4	438.6	1,135.5	943.6	867.7	2,946.8	-	2,946.8	
June - Juin	1,827.6	1,770.8	381.8	1,230.2	936.4	867.9	3,034.5	-	3,034.5	
July - Juillet	1,341.1	1,351.1	391.9	1,180.5	957.9	893.4	3,031.9	-	3,031.9	
August - Août	1,582.9	1,587.2	396.2	1,210.8	956.4	901.4	3,068.6	-	3,068.6	
September - Septembre	1,688.5	1,642.9	350.5	1,274.2	1,011.8	948.6	3,234.6	-	3,234.6	
October - Octobre	1,626.6	1,651.8	375.8	1,326.9	1,060.6	911.3	3,298.8	-	3,298.8	
November - Novembre	1,794.7	1,767.6	348.7	1,307.9	1,074.9	929.2	3,312.0	-	3,312.0	
December - Décembre	1,683.5	1,701.8	366.9	1,378.2	1,051.8	934.9	3,364.8	-	3,364.9	
Total	19,771.3									
1977 - January - Janvier	1,689.9	1,739.3	416.3	1,366.6	1,118.9	1,015.2	3,500.7	-	3,500.7	
February - Février	1,703.9	1,737.9	450.3	1,274.8	1,176.2	1,098.1	3,549.1	-	3,549.1	
March - Mars	2,201.9	2,241.5	489.9	1,339.9	1,168.9	1,061.5	3,570.4	-	3,570.4	
April - Avril	1,954.9	1,929.0	464.0	1,240.3	1,125.1	1,078.8	3,444.2	-	3,444.2	
May - Mai	2,028.9	2,029.8	464.9	1,216.2	1,092.4	1,078.4	3,387.0	-	3,387.0	
June - Juin	2,177.0	2,181.0	469.0	1,241.1	1,044.2	1,088.8	3,374.1	-	3,374.1	
July - Juillet	1,675.0	1,646.2	440.2	1,242.4	1,024.9	1,103.8	3,371.1	-	3,371.1	
August - Août	1,604.9	1,560.0	395.3	1,294.1	1,097.8	1,143.4	3,535.3	-	3,535.3	
September - Septembre	2,018.2	2,040.8	417.9	1,365.6	1,143.8	1,146.7	3,656.0	-	3,656.0	
October - Octobre	2,152.6	2,174.5	439.8	1,388.3	1,153.7	1,137.6	3,679.7	-	3,679.7	
November - Novembre										
December - Décembre										
Total										
1977 - Year-to-date - Total cumulatif	19,207.1									
1976 - Year-to-date - Total cumulatif	16,293.1									
Per cent change - Variation en pourcentage										
Current month/prior month - Mois courant/mois précédent	+ 6.7	+ 6.6	+ 5.3	+ 1.7	+ 0.9	+ 0.8	+ 0.6	-	+ 0.6	
Current month - 1977/1976 - Mois courant	+ 32.3	+ 31.6	+ 17.0	+ 4.6	+ 8.8	+ 24.8	+ 11.5	-	+ 11.5	
Year-to-date - 1977/1976 - Total cumulatif	+ 17.9									
Adjusted for seasonal variation - Chiffres désaisonnalisés										
M.C.D. - M.D.C.	3	3	2	1	2	2	1	1		
1976 - January - Janvier	1,475.1	1,479.3	388.4	1,248.1	979.3	792.0	3,019.4	-	3,019.4	
February - Février	1,500.7	1,514.9	402.6	1,253.4	980.0	810.0	3,043.4	-	3,043.4	
March - Mars	1,604.5	1,609.5	407.6	1,246.1	1,013.0	823.4	3,082.5	-	3,082.5	
April - Avril	1,696.0	1,719.9	431.5	1,290.8	993.2	832.3	3,116.3	-	3,116.3	
May - Mai	1,659.7	1,666.8	438.6	1,211.1	964.0	862.6	3,037.7	-	3,037.7	
June - Juin	1,615.8	1,599.7	422.5	1,292.9	976.8	885.6	3,155.3	-	3,155.3	
July - Juillet	1,589.3	1,584.6	417.8	1,201.4	1,016.9	915.3	3,133.6	-	3,133.6	
August - Août	1,855.0	1,850.8	413.6	1,213.5	975.7	893.4	3,082.6	-	3,082.6	
September - Septembre	1,691.1	1,655.3	377.8	1,242.0	1,015.9	918.6	3,176.5	-	3,176.5	
October - Octobre	1,587.0	1,581.6	372.4	1,274.2	1,059.0	886.1	3,219.3	-	3,219.3	
November - Novembre	1,687.5	1,654.1	339.0	1,280.3	1,047.0	940.0	3,267.3	-	3,267.3	
December - Décembre	1,769.8	1,780.5	349.7	1,315.0	1,021.6	1,001.8	3,338.4	-	3,338.4	
1977 - January - Janvier	1,824.9	1,871.4	396.2	1,324.5	1,087.0	1,034.3	3,445.8	-	3,445.8	
February - Février	1,802.7	1,853.4	446.9	1,252.8	1,154.6	1,087.9	3,495.3	-	3,495.3	
March - Mars	1,994.6	1,997.8	450.1	1,345.2	1,124.1	1,029.4	3,498.7	-	3,498.7	
April - Avril	1,863.6	1,859.7	446.2	1,309.6	1,129.8	1,055.6	3,495.0	-	3,495.0	
May - Mai	1,848.2	1,865.9	463.9	1,296.3	1,115.7	1,069.9	3,481.9	-	3,481.9	
June - Juin	1,916.9	1,973.0	520.0	1,303.2	1,090.4	1,110.2	3,503.8	-	3,503.8	
July - Juillet	2,008.9	1,959.3	470.4	1,264.1	1,086.8	1,128.7	3,479.6	-	3,479.6	
August - Août	1,811.7	1,753.6	412.3	1,297.9	1,120.0	1,136.4	3,554.3	-	3,554.3	
September - Septembre	2,068.8	2,107.3	450.8	1,331.3	1,148.5	1,111.6	3,591.4	-	3,591.4	
October - Octobre	2,103.7	2,089.1	436.2	1,334.3	1,152.2	1,107.9	3,594.4	-	3,594.4	
November - Novembre										
December - Décembre										
Per cent change - Variation en pourcentage										
Current month/prior month - Mois courant/mois précédent	+ 1.7	- 0.9	- 3.2	+ 0.2	+ 0.3	- 0.3	+ 0.1	-	+ 0.1	



TABLE 4. Estimated Value of Shipments, Orders and Inventory in Manufacturing Industries grouped according to an Economic Use Classification - Concluded

TABLEAU 4. Valeur estimative des livraisons, commandes et stocks des industries manufacturières groupées d'après la classification économique en fonction de l'utilisation - fin

Supplementary Classification - Automotive Products Industries  
Classification complémentaire - Industries connexes de l'automobile

Date	Shipments Livraisons	New orders received during month Nouvelles commandes reçues au cours du mois	Unfilled orders at end of month Commandes en carnet à la fin du mois	All inventory held at end of month Ensemble des stocks détenus à la fin du mois			Inventory held but not owned Stocks détenus mais non possédés	Total inventory owned Total des stocks possédés	
				Raw materials Matières premières	Goods in process Produits en cours	Finished products Produits finis			
				Total					
millions of dollars - en millions de dollars									
Unadjusted for seasonal variation - Chiffres non-désaisonnalisés									
1974 - Average - Moyenne	1,157.0	1,151.8	360.7	548.3	425.2	651.9	1,625.5	-	1,625.5
1975 - Average - Moyenne	1,286.8	1,278.5	230.9	613.5	500.5	808.9	1,923.0	-	1,923.0
1976 - Average - Moyenne	1,538.6	1,542.2	242.6	723.3	578.2	882.2	2,183.8	-	2,183.8
1976 - January - Janvier	1,468.8	1,491.7	244.9	586.1	547.0	812.8	1,946.0	-	1,946.0
February - Février	1,445.9	1,455.0	254.0	603.8	542.6	857.0	2,003.3	-	2,003.3
March - Mars	1,642.8	1,619.4	230.6	633.2	593.7	856.1	2,083.1	-	2,083.1
April - Avril	1,594.9	1,597.3	232.9	687.0	565.5	836.8	2,089.3	-	2,089.3
May - Mai	1,597.3	1,606.9	242.5	677.0	541.0	839.4	2,057.4	-	2,057.4
June - Juin	1,671.8	1,659.6	230.3	708.8	552.9	851.0	2,112.7	-	2,112.7
July - Juillet	1,158.4	1,168.2	240.1	765.8	557.8	886.3	2,209.9	-	2,209.9
August - Août	1,398.3	1,418.8	260.7	757.8	557.5	952.3	2,267.6	-	2,267.6
September - Septembre	1,562.4	1,536.6	234.8	743.6	590.1	969.4	2,303.2	-	2,303.2
October - Octobre	1,501.1	1,500.0	233.7	805.9	630.0	908.7	2,344.6	-	2,344.6
November - Novembre	1,733.5	1,742.0	242.3	846.6	630.4	924.3	2,401.3	-	2,401.3
December - Décembre	1,689.0	1,711.0	264.3	864.0	630.7	892.6	2,387.3	-	2,387.3
Total	18,464.2								
1977 - January - Janvier	1,708.6	1,722.7	278.3	880.0	663.1	977.7	2,520.8	-	2,520.8
February - Février	1,690.2	1,698.6	286.7	847.4	708.5	1,067.0	2,622.9	-	2,622.9
March - Mars	2,083.4	2,098.4	301.6	920.5	705.0	1,072.3	2,697.7	-	2,697.7
April - Avril	1,841.2	1,836.6	297.0	939.7	667.9	1,065.2	2,672.8	-	2,672.8
May - Mai	1,928.6	1,929.3	297.7	893.1	649.1	1,066.1	2,608.2	-	2,608.2
June - Juin	2,027.3	2,012.5	282.9	970.2	592.8	1,095.1	2,658.0	-	2,658.0
July - Juillet	1,542.6	1,538.7	279.1	887.6	565.5	1,129.0	2,582.0	-	2,582.0
August - Août	1,426.1	1,393.5	246.5	942.1	650.1	1,164.1	2,756.3	-	2,756.3
September(r) - Septembre(r)	1,858.9	1,878.1	265.7	983.2	691.4	1,115.3	2,789.9	-	2,789.9
October(p) - Octobre(p)	1,996.9	2,021.8	290.6	1,038.7	715.2	1,048.0	2,801.9	-	2,801.9
November - Novembre									
December - Décembre									
Total									
1977 - Year-to-date - Total cumulatif	18,103.9								
1976 - Year-to-date - Total cumulatif	15,041.8								
Per cent change - Variation en pourcentage									
Current month/prior month - Mois courant/mois précédent	+ 7.4	+ 7.6	+ 9.3	+ 5.6	+ 3.4	- 6.0	+ 0.4	-	+ 0.4
Current month - 1976/1975 - Mois courant	+ 33.0	+ 34.8	+ 24.3	+ 28.9	+ 13.5	+ 15.3	+ 19.5	-	+ 19.5
Year-to-date - 1977/1976 - Total cumulatif	+ 20.4								
Adjusted for seasonal variation - Chiffres désaisonnalisés									
M.C.D. - M.D.C.	4	5	2	2	3	3	2		2
1976 - January - Janvier	1,447.4	1,475.5	231.8	587.6	537.8	819.8	1,945.2	-	1,945.2
February - Février	1,474.7	1,488.9	246.0	606.6	544.7	839.6	1,990.9	-	1,990.9
March - Mars	1,478.8	1,459.6	226.8	615.2	576.9	828.5	2,020.6	-	2,020.6
April - Avril	1,530.5	1,539.5	235.8	681.6	565.4	808.1	2,055.1	-	2,055.1
May - Mai	1,536.5	1,551.4	250.7	699.0	556.2	838.3	2,093.5	-	2,093.5
June - Juin	1,531.5	1,538.5	257.7	721.6	576.3	857.9	2,155.8	-	2,155.8
July - Juillet	1,415.3	1,417.2	259.6	766.0	631.3	904.6	2,301.9	-	2,301.9
August - Août	1,795.2	1,796.9	261.3	757.9	559.6	936.0	2,253.5	-	2,253.5
September - Septembre	1,513.6	1,492.9	240.6	770.8	588.0	949.9	2,308.7	-	2,308.7
October - Octobre	1,418.7	1,409.7	231.6	792.3	616.3	923.5	2,332.1	-	2,332.1
November - Novembre	1,608.0	1,607.4	231.0	835.0	595.9	953.1	2,384.0	-	2,384.0
December - Décembre	1,705.1	1,716.1	242.0	843.0	593.9	936.1	2,373.0	-	2,373.0
1977 - January - Janvier	1,721.6	1,743.0	263.4	882.0	652.4	986.4	2,520.8	-	2,520.8
February - Février	1,739.3	1,753.6	277.7	851.6	712.5	1,044.8	2,608.9	-	2,608.9
March - Mars	1,898.3	1,917.8	297.2	893.3	685.2	1,037.4	2,615.9	-	2,615.9
April - Avril	1,781.1	1,785.0	301.1	932.3	668.1	1,028.1	2,628.5	-	2,628.5
May - Mai	1,834.9	1,841.6	307.8	924.1	666.8	1,063.9	2,654.8	-	2,654.8
June - Juin	1,875.2	1,883.5	316.1	988.5	617.5	1,104.7	2,710.7	-	2,710.7
July - Juillet	1,924.5	1,910.9	302.5	886.6	679.7	1,153.3	2,679.6	-	2,679.6
August - Août	1,721.3	1,665.8	247.0	943.8	653.3	1,144.5	2,741.6	-	2,741.6
September(r) - Septembre(r)	1,852.2	1,877.3	272.1	1,020.3	689.9	1,093.6	2,803.8	-	2,803.8
October(p) - Octobre(p)	1,886.3	1,902.4	288.2	1,020.8	699.4	1,066.7	2,786.9	-	2,786.9
November - Novembre									
December - Décembre									
Per cent change - Variation en pourcentage									
Current month/prior month - Mois courant/mois précédent	+ 1.8	+ 1.3	+ 5.9	+ 0.05	+ 1.4	- 2.5	- 0.6	-	- 0.6

TABLE 5. Estimated Value of Shipments, by Industry Group and Province  
 TABLEAU 5. Valeur estimative des livraisons, par groupe d'industries et province

Industry Group and Province Groupe d'industries et province	1976					1977				
	July Juill.	August Août	Sept. Sept.	Oct. Oct.	Year to date Total cumu- latif	July Juill.	August Août	Sept.(r) Sept.(r)	Oct.(p) Oct.(p)	Year to date Total cumu- latif
	thousands of dollars — milliers de dollars									
<b>1 — FOODS AND BEVERAGES INDUSTRIES — INDUSTRIES DES ALIMENTS ET BOISSONS</b>										
Newfoundland — Terre-Neuve .....	20,267	20,608	17,880	16,704	171,042	22,931	26,883	24,306	22,174	203,939
Nova Scotia — Nouvelle-Ecosse .....	39,943	43,411	42,280	38,970	408,581	44,106	54,075	56,496	52,460	480,255
New Brunswick — Nouveau-Brunswick .....	43,820	38,153	37,891	38,104	383,271	41,381	46,191	49,146	44,268	407,457
Québec .....	374,928	379,696	395,051	389,718	3,795,832	399,249	420,191	433,460	412,844	3,994,399
Ontario .....	571,906	583,241	625,965	609,822	5,779,160	630,543	645,860	695,700	685,096	6,333,837
Manitoba .....	83,253	82,193	82,839	71,581	775,031	89,769	86,870	82,403	83,547	840,365
Saskatchewan .....	37,774	45,217	41,474	37,251	388,460	45,217	46,225	44,936	45,026	433,091
Alberta .....	150,405	143,178	137,213	147,634	1,472,089	173,123	175,447	176,067	179,048	1,659,027
British Columbia — Colombie-Britannique .....	111,548	112,607	119,749	121,816	1,068,442	123,487	133,184	138,521	131,676	1,246,438
Canada .....	<b>1,441,872</b>	<b>1,457,688</b>	<b>1,508,503</b>	<b>1,479,997</b>	<b>14,320,54</b>	<b>1,580,359</b>	<b>1,644,589</b>	<b>1,710,941</b>	<b>1,665,050</b>	<b>15,685,41</b>
<b>2 — TOBACCO PRODUCTS INDUSTRIES — INDUSTRIE DU TABAC</b>										
Québec .....	29,740	29,655	33,892	26,737	287,971	33,370	33,685	40,023	35,830	337,352
Ontario .....	30,663	31,457	31,768	26,796	408,639	31,105	34,229	33,448	36,212	392,704
Canada .....	<b>60,403</b>	<b>61,112</b>	<b>65,660</b>	<b>53,533</b>	<b>696,610</b>	<b>64,475</b>	<b>67,914</b>	<b>73,471</b>	<b>72,042</b>	<b>730,056</b>
<b>3 — RUBBER AND PLASTICS PRODUCTS INDUSTRIES — INDUSTRIE DU CAOUTCHOUC ET DES PRODUITS EN MATIERE PLASTIQUE</b>										
Québec .....	39,662	44,926	48,813	46,793	439,364	40,208	47,588	47,588	51,924	465,044
Ontario .....	112,976	114,073	142,163	134,711	1,240,740	121,315	123,040	150,730	147,991	1,398,966
British Columbia — Colombie-Britannique .....	3,751	3,641	4,034	3,222	37,174	4,188	4,164	4,423	4,328	41,388
Canada .....	<b>172,552</b>	<b>178,141</b>	<b>214,319</b>	<b>204,126</b>	<b>1,900,435</b>	<b>183,820</b>	<b>188,850</b>	<b>221,640</b>	<b>224,662</b>	<b>2,103,695</b>
<b>4 — LEATHER INDUSTRIES — INDUSTRIE DU CUIR</b>										
Québec .....	22,387	29,884	29,328	27,849	251,705	21,987	32,295	31,243	28,985	254,893
Ontario .....	25,544	32,377	36,208	31,763	307,700	22,907	35,066	33,725	33,604	295,376
Manitoba .....	2,153	1,709	2,164	3,483	21,789	2,352	2,335	2,442	2,236	24,813
Alberta .....	784	898	972	885	9,622	997	1,124	1,061	1,029	10,395
Canada .....	<b>51,690</b>	<b>65,570</b>	<b>69,493</b>	<b>64,783</b>	<b>598,729</b>	<b>49,142</b>	<b>71,779</b>	<b>69,820</b>	<b>67,264</b>	<b>595,737</b>
<b>5 — TEXTILE INDUSTRIES — INDUSTRIE TEXTILE</b>										
Nova Scotia — Nouvelle-Ecosse .....	2,180	2,338	2,972	2,707	27,228	3,295	2,972	3,963	3,427	32,847
Québec .....	101,570	112,350	119,395	114,962	1,153,497	105,783	110,868	126,636	134,703	1,200,042
Ontario .....	81,606	99,356	110,558	109,480	1,047,370	92,400	108,511	130,511	131,230	1,142,720
Manitoba .....	1,617	1,493	1,662	1,665	16,406	1,566	1,886	1,805	1,974	17,880
Saskatchewan .....	327	354	333	342	3,520	952	786	777	784	5,534
Alberta .....	1,680	1,295	2,142	1,908	21,320	2,093	2,604	2,400	2,164	22,650
British Columbia — Colombie-Britannique .....	4,039	4,651	4,530	4,432	40,510	5,855	5,895	5,860	5,800	53,720
Canada .....	<b>193,404</b>	<b>222,306</b>	<b>242,304</b>	<b>236,395</b>	<b>2,315,661</b>	<b>212,382</b>	<b>234,133</b>	<b>272,679</b>	<b>280,842</b>	<b>2,481,067</b>
<b>6 — KNITTING MILLS — BONNETERIE</b>										
Nova Scotia — Nouvelle-Ecosse .....	2,320	1,842	2,149	2,318	19,953	2,617	2,294	2,896	2,591	22,712
Québec .....	32,940	35,937	37,788	35,132	360,402	39,311	43,036	42,617	44,780	393,881
Ontario .....	13,509	14,248	16,837	15,374	141,555	14,712	16,748	18,468	18,369	156,421
Manitoba .....	1,055	1,784	1,761	1,747	13,101	1,629	2,110	2,176	2,336	15,582
Canada .....	<b>50,680</b>	<b>54,745</b>	<b>59,456</b>	<b>55,459</b>	<b>542,697</b>	<b>58,937</b>	<b>64,947</b>	<b>66,873</b>	<b>68,783</b>	<b>594,940</b>
<b>7 — CLOTHING INDUSTRIES — INDUSTRIE DE L'HABILLEMENT</b>										
Nova Scotia — Nouvelle-Ecosse .....	227	287	434	562	2,794	263	255	265	282	3,097
Québec .....	140,489	162,094	166,974	146,580	1,477,018	152,714	185,182	175,544	164,352	1,570,102
Ontario .....	43,774	48,735	53,031	49,709	451,812	49,553	53,570	55,935	52,725	484,611
Manitoba .....	15,811	17,847	14,643	14,997	135,631	17,637	21,597	21,491	17,458	147,282
Saskatchewan .....	2,010	2,702	2,398	1,482	20,618	2,888	3,344	3,169	3,075	31,210
British Columbia — Colombie-Britannique .....	4,408	4,795	4,552	3,893	41,976	5,176	5,829	5,712	5,682	48,869
Canada .....	<b>210,845</b>	<b>240,861</b>	<b>246,591</b>	<b>221,711</b>	<b>2,175,553</b>	<b>233,018</b>	<b>276,082</b>	<b>267,964</b>	<b>249,338</b>	<b>2,334,564</b>

TABLE 5. Estimated Value of Shipments, by Industry Group and Province - Continued  
 TABLEAU 5. Valeur estimative des livraisons par groupe d'industries et province - suite

Industry Group and Province Groupe d'industries et province	1976					1977				
	July - Juill.	Aug. - Août	Sept. - Sept.	Oct. - Oct.	Year to date - Total cumu- latif	July - Juill.	Aug. - Août	Sept.(r) - Sept.(r)	Oct.(p) - Oct.(p)	Year to date - Total cumu- latif
thousands of dollars - milliers de dollars										
<b>8 - WOOD INDUSTRIES - INDUSTRIE DU BOIS</b>										
Newfoundland - Terre-Neuve	1,209	1,156	1,422	1,114	9,146	1,162	1,668	1,375	1,317	10,229
Nova Scotia - Nouvelle-Ecosse	5,449	5,254	5,496	4,714	48,285	6,456	6,415	6,732	6,130	55,021
New Brunswick - Nouveau-Brunswick	13,872	14,383	15,747	14,198	130,696	15,538	17,333	19,286	17,051	146,688
Quebec	68,819	80,117	81,877	78,996	752,755	78,713	91,037	93,864	85,132	822,978
Ontario	65,015	63,721	68,206	65,132	622,237	70,806	75,798	79,782	73,410	674,487
Manitoba	8,432	8,658	9,380	8,389	72,859	7,319	8,092	8,667	8,150	74,234
Saskatchewan	4,612	5,038	5,552	5,272	49,861	7,364	11,410	9,681	9,508	82,450
Alberta	31,367	28,757	31,694	29,859	272,615	34,895	38,973	39,042	34,987	300,747
British Columbia - Colombie-Britannique	198,192	215,639	217,910	219,089	2,091,218	277,356	295,913	313,241	298,778	2,819,558
Canada	<b>397,298</b>	<b>423,080</b>	<b>437,591</b>	<b>426,989</b>	<b>4,052,640</b>	<b>500,040</b>	<b>547,081</b>	<b>572,092</b>	<b>534,890</b>	<b>4,989,727</b>
<b>9 - FURNITURE AND FIXTURE INDUSTRIES - INDUSTRIE DU MEUBLE ET DES ARTICLES D'AMEUBLEMENT</b>										
Nova Scotia - Nouvelle-Ecosse	747	788	815	803	7,555	750	934	981	995	8,209
New Brunswick - Nouveau-Brunswick	1,120	1,123	1,118	1,120	11,172	1,377	1,885	2,031	2,201	16,396
Quebec	36,817	43,238	50,132	48,461	443,678	37,707	46,048	49,467	47,171	457,882
Ontario	52,500	55,668	65,456	61,247	609,303	55,131	60,980	71,219	68,167	636,721
Manitoba	4,010	4,903	5,415	5,471	49,800	4,401	5,548	6,590	5,995	53,815
Saskatchewan	159	149	192	192	1,869	159	170	193	212	1,702
Alberta	3,943	3,943	4,410	4,201	42,776	4,855	5,466	5,495	5,961	47,716
British Columbia - Colombie-Britannique	4,331	4,776	5,133	5,107	49,683	4,446	5,248	5,786	5,628	49,648
Canada	<b>103,727</b>	<b>114,692</b>	<b>132,778</b>	<b>126,700</b>	<b>1,216,865</b>	<b>108,925</b>	<b>126,406</b>	<b>141,889</b>	<b>136,457</b>	<b>1,223,138</b>
<b>10 - PAPER AND ALLIED INDUSTRIES - INDUSTRIE DU PAPIER ET ACTIVITES ANNEEXES</b>										
Newfoundland - Terre-Neuve (pulp and paper mills only - Usines de pâtes et papiers seulement)	11,423	15,082	15,586	14,213	123,538	18,675	17,097	12,442	21,880	167,303
Nova Scotia - Nouvelle-Ecosse	18,333	19,945	18,965	18,820	164,870	18,593	19,387	17,140	22,783	200,156
New Brunswick - Nouveau-Brunswick	36,647	51,518	45,621	43,947	427,495	43,780	42,660	48,830	43,726	453,477
Quebec	216,315	224,138	228,248	233,982	2,150,142	214,364	247,373	239,400	250,293	2,312,558
Ontario	205,256	218,499	217,333	203,626	2,009,297	212,693	248,340	239,354	244,819	2,369,504
Alberta	14,721	14,199	15,673	14,304	147,720	18,664	19,162	24,709	22,354	204,677
British Columbia - Colombie-Britannique	142,529	162,964	149,465	153,921	1,529,987	139,286	144,994	143,313	160,894	1,487,484
Canada	<b>663,510</b>	<b>727,012</b>	<b>711,576</b>	<b>701,128</b>	<b>6,750,377</b>	<b>684,990</b>	<b>760,247</b>	<b>747,400</b>	<b>786,795</b>	<b>7,398,011</b>
<b>11 - PRINTING, PUBLISHING AND ALLIED INDUSTRIES - IMPRIMERIE, EDITION ET ACTIVITES ANNEEXES</b>										
Newfoundland - Terre-Neuve	956	968	978	1,001	9,744	961	975	982	1,002	9,872
Nova Scotia - Nouvelle-Ecosse	2,634	2,636	2,724	2,664	27,223	2,957	2,792	2,857	2,981	28,772
New Brunswick - Nouveau-Brunswick	2,178	2,069	2,113	2,123	21,414	2,241	2,419	2,449	2,505	23,140
Quebec	70,788	79,513	83,922	86,559	810,545	71,407	83,944	86,810	94,311	864,673
Ontario	119,078	125,731	141,734	145,663	1,290,881	129,536	140,380	153,644	153,834	1,405,856
Manitoba	7,997	8,287	10,603	10,380	92,819	8,083	9,989	11,468	10,979	101,084
Saskatchewan	4,302	3,914	4,509	4,962	43,961	3,841	3,852	4,200	4,798	45,176
Alberta	11,701	12,016	12,764	12,831	124,126	9,833	11,286	11,450	11,897	126,203
British Columbia - Colombie-Britannique	19,340	15,717	20,366	20,811	196,933	19,493	21,484	23,560	25,221	219,712
Canada	<b>239,389</b>	<b>251,266</b>	<b>280,175</b>	<b>287,464</b>	<b>2,621,810</b>	<b>250,788</b>	<b>277,568</b>	<b>297,881</b>	<b>308,008</b>	<b>2,828,930</b>
<b>12 - PRIMARY METAL INDUSTRIES - PREMIERE TRANSFORMATION DES METAUX</b>										
Quebec	105,474	125,179	148,441	128,467	1,476,904	176,523	185,470	215,346	223,461	1,911,080
Ontario	344,794	374,335	399,717	354,178	3,748,028	349,274	374,170	408,987	392,193	3,909,002
Manitoba	6,266	8,886	11,067	9,968	93,905	8,342	7,996	9,763	9,529	95,899
Alberta	21,417	24,056	21,352	23,077	238,785	29,618	29,704	32,274	27,436	291,674
British Columbia - Colombie-Britannique	42,236	39,498	36,693	39,607	345,158	45,013	38,473	39,885	45,182	417,351
Canada	<b>546,044</b>	<b>593,050</b>	<b>640,725</b>	<b>573,694</b>	<b>6,122,788</b>	<b>627,437</b>	<b>659,971</b>	<b>727,741</b>	<b>715,993</b>	<b>6,833,285</b>



TABLE 5. Estimated Value of Shipments, by Industry Group and Province - Continued  
 TABLEAU 5. Valeur estimative des livraisons par groupe d'industries et province - suite

Industry Group and Province Groupe d'industries et province	1976					1977				
	July Juill.	Aug. Août	Sept. Sept.	Oct. Oct.	Year to date Total cumu- latif	July Juill.	Aug. Août	Sept.(r) Sept.(r)	Oct.(p) Oct.(p)	Year to date Total cumu- latif
Thousands of dollars - milliers de dollars										
<b>13 - METAL FABRICATING INDUSTRIES (except Machinery and Transportation equipment industries) - FABRICATION DE PRODUITS EN METAL (sauf machines et équipement de transport)</b>										
Newfoundland - Terre-Neuve	1,371	1,383	1,716	1,803	12,473	1,169	1,852	1,714	1,685	13,578
Nova Scotia - Nouvelle-Ecosse	3,746	5,479	4,036	3,603	38,711	4,510	5,194	6,349	5,822	50,189
New Brunswick - Nouveau-Brunswick	5,080	5,116	5,115	5,077	51,612	5,281	6,248	6,986	5,255	51,434
Québec	124,062	132,213	138,038	133,215	1,322,944	131,905	148,231	150,016	148,863	1,353,793
Ontario	306,588	327,857	367,094	352,886	3,348,630	344,058	372,724	409,795	395,933	3,678,269
Manitoba	17,849	17,538	19,379	18,715	174,686	22,270	22,680	23,318	22,232	213,003
Saskatchewan	4,676	5,801	6,781	5,970	53,786	6,237	6,473	7,720	7,395	62,620
Alberta	26,828	26,766	34,697	27,414	277,288	30,375	35,902	35,927	38,319	314,682
British Columbia - Colombie-Britannique	33,871	35,296	37,798	34,611	346,999	40,282	43,841	41,756	40,310	384,654
<b>Canada</b>	<b>524,095</b>	<b>557,473</b>	<b>614,678</b>	<b>583,318</b>	<b>5,627,348</b>	<b>586,111</b>	<b>643,185</b>	<b>683,612</b>	<b>665,845</b>	<b>6,122,496</b>
<b>14 - MACHINERY INDUSTRIES (except electrical machinery) - FABRICATION DE MACHINES (sauf électriques)</b>										
Québec	41,926	39,996	36,438	32,493	465,999	37,526	39,487	62,046	50,294	463,696
Ontario	204,778	175,479	212,885	219,230	2,222,558	187,954	193,986	219,942	212,719	2,334,287
Manitoba	14,591	12,029	10,356	11,987	183,874	11,544	11,548	11,274	9,534	162,588
Saskatchewan	5,521	6,199	6,529	7,333	64,416	4,957	5,117	5,010	4,998	59,826
Alberta	11,198	11,494	13,671	12,310	123,630	11,189	13,212	14,570	12,748	126,720
British Columbia - Colombie-Britannique	13,243	16,486	18,262	16,897	167,957	21,376	20,542	23,236	23,319	206,337
<b>Canada</b>	<b>292,760</b>	<b>263,429</b>	<b>309,719</b>	<b>311,784</b>	<b>3,234,186</b>	<b>276,365</b>	<b>286,117</b>	<b>328,667</b>	<b>315,439</b>	<b>3,348,103</b>
<b>15 - TRANSPORTATION EQUIPMENT INDUSTRIES - FABRICATION D'EQUIPEMENT DE TRANSPORT</b>										
Nova Scotia - Nouvelle-Ecosse	14,945	16,004	18,543	16,717	182,758	11,794	12,861	13,536	13,899	114,673
Québec	80,319	94,732	123,021	155,241	1,241,497	138,818	111,070	99,872	95,743	1,378,666
Ontario	541,499	770,020	847,273	761,404	8,433,904	748,843	634,913	1,090,861	1,215,872	10,148,114
Manitoba	11,497	10,037	13,284	13,060	146,582	14,408	11,884	16,504	14,605	149,208
Saskatchewan	1,856	1,809	1,640	1,547	15,696	1,978	1,852	1,906	2,022	18,253
Alberta	19,901	18,310	18,713	17,884	187,495	17,935	16,591	18,094	16,478	168,710
British Columbia - Colombie-Britannique	30,189	30,435	28,507	29,935	302,942	34,861	38,923	40,323	42,671	367,446
<b>Canada</b>	<b>707,968</b>	<b>949,092</b>	<b>1,058,740</b>	<b>1,003,575</b>	<b>10,588,94</b>	<b>976,788</b>	<b>835,720</b>	<b>1,289,476</b>	<b>1,409,706</b>	<b>12,422,10</b>
<b>16 - ELECTRICAL PRODUCTS INDUSTRIES - FABRICATION DE PRODUITS ÉLECTRIQUES</b>										
Nova Scotia - Nouvelle-Ecosse	2,108	3,185	2,834	3,437	27,358	2,592	2,679	2,985	2,915	28,315
New Brunswick - Nouveau-Brunswick	2,144	1,991	2,905	2,438	20,943	2,026	2,300	3,220	2,707	23,729
Québec	86,942	95,142	105,205	101,268	1,006,772	90,537	101,865	114,220	109,865	1,011,238
Ontario	254,619	255,525	312,003	291,779	2,827,942	264,503	281,402	317,437	317,648	2,917,885
Manitoba	5,592	6,898	8,530	6,256	62,704	7,464	8,337	10,249	9,853	78,328
Saskatchewan	1,888	1,775	2,906	2,432	22,040	1,671	2,128	2,252	1,833	20,942
Alberta	5,424	8,794	6,928	8,077	70,086	6,139	8,566	8,748	8,032	78,540
British Columbia - Colombie-Britannique	10,034	14,875	10,728	9,993	106,006	9,015	9,314	9,611	9,570	93,344
<b>Canada</b>	<b>368,751</b>	<b>387,985</b>	<b>452,039</b>	<b>425,680</b>	<b>4,143,851</b>	<b>383,947</b>	<b>416,591</b>	<b>468,722</b>	<b>462,423</b>	<b>4,252,321</b>

TABLE 5. Estimated Value of Shipments, by Industry Group and Province - Concluded  
 TABLEAU 5. Valeur estimative des livraisons par groupe d'industries et province - fin

Industry Group and Province Groupe d'industries et province	1976					1977				
	July	Aug.	Sept.	Oct.	Year to date	July	Aug.	Sept.(r)	Oct.(p)	Year to date
	— Juill.	— Août	— Sept.	— Oct.	— Total cumu- latif	— Juill.	— Août	— Sept.(r)	— Oct.(p)	— Total cumu- latif
thousands of dollars - milliers de dollars										
<b>17 - NON-METALLIC MINERAL PRODUCTS INDUSTRIES - FABRICATION DE PRODUITS MINÉRAUX NON MÉTALLIQUES</b>										
Newfoundland - Terre-Neuve	2,574	2,475	2,459	2,338	18,412	2,395	2,248	2,421	2,259	17,209
Nova Scotia - Nouvelle-Écosse	3,520	3,474	3,441	3,388	29,776	4,495	7,183	7,002	6,453	41,826
New Brunswick - Nouveau-Brunswick	4,681	4,608	4,750	4,339	40,228	5,883	7,201	6,267	5,738	45,943
Quebec	60,884	67,267	56,010	60,615	585,477	62,833	74,707	72,422	74,468	651,466
Ontario	123,803	136,270	136,156	128,203	1,204,722	126,746	140,644	136,406	138,359	1,228,707
Manitoba	12,068	10,679	11,293	10,759	85,873	10,366	12,218	9,190	10,548	88,639
Saskatchewan	6,957	7,664	7,671	7,099	59,792	8,612	10,646	10,668	9,462	76,747
Alberta	28,473	26,580	29,307	32,907	265,181	42,658	44,268	36,367	45,340	327,201
British Columbia - Colombie-Britannique	15,394	15,828	16,123	16,635	157,134	19,384	20,288	20,122	20,410	180,521
<b>Canada</b>	<b>258,404</b>	<b>274,887</b>	<b>267,291</b>	<b>266,316</b>	<b>2,447,039</b>	<b>283,420</b>	<b>319,464</b>	<b>300,914</b>	<b>313,088</b>	<b>2,658,636</b>
<b>18 - PETROLEUM AND COAL PRODUCTS INDUSTRIES - FABRICATION DE PRODUITS DU PÉTROLE ET DU CHARBON</b>										
Nova Scotia - Nouvelle-Écosse	42,194	39,097	39,252	41,939	418,039	53,990	57,748	51,664	51,094	528,135
Quebec	148,685	155,760	162,502	176,220	1,630,589	174,353	198,991	191,161	205,065	1,882,685
Ontario	166,442	164,026	190,384	188,406	1,695,888	206,524	212,015	201,439	218,784	2,079,683
Saskatchewan	11,428	13,282	14,022	11,885	98,507	11,870	17,274	11,939	15,850	116,136
Alberta	85,392	86,760	85,043	81,118	763,021	111,814	118,649	107,166	108,431	968,306
British Columbia - Colombie-Britannique	51,824	53,440	52,646	52,480	501,129	58,641	63,174	63,204	60,001	585,981
<b>Canada</b>	<b>556,663</b>	<b>557,880</b>	<b>594,222</b>	<b>591,625</b>	<b>5,605,846</b>	<b>673,991</b>	<b>722,556</b>	<b>681,596</b>	<b>704,003</b>	<b>6,746,404</b>
<b>19 - CHEMICAL AND CHEMICAL PRODUCTS INDUSTRIES - INDUSTRIE CHIMIQUE</b>										
Newfoundland - Terre-Neuve	3,826	590	6,610	520	36,962	6,664	3,740	6,894	1,081	44,459
Nova Scotia - Nouvelle-Écosse	1,938	1,753	1,884	1,865	19,081	1,941	2,032	2,078	2,046	18,172
New Brunswick - Nouveau-Brunswick	2,510	1,911	1,737	1,888	27,802	1,366	1,368	1,844	1,765	25,164
Quebec	117,247	125,867	131,139	128,712	1,273,286	130,508	145,898	156,305	154,664	1,410,418
Ontario	279,919	286,685	308,426	308,698	2,974,142	317,091	333,199	341,025	336,979	3,299,196
Manitoba	6,092	6,134	7,394	9,117	90,708	6,818	8,497	8,215	11,254	84,638
Saskatchewan	1,278	1,315	927	840	15,097	1,507	1,490	1,382	1,293	15,220
Alberta	18,934	19,947	23,888	26,879	236,856	22,659	23,985	32,499	28,733	293,588
British Columbia - Colombie-Britannique	18,520	18,601	18,865	17,443	194,965	20,483	20,727	20,138	18,585	217,523
<b>Canada</b>	<b>450,661</b>	<b>463,174</b>	<b>501,233</b>	<b>496,308</b>	<b>4,876,782</b>	<b>509,508</b>	<b>541,311</b>	<b>570,732</b>	<b>556,763</b>	<b>5,414,388</b>
<b>20 - MISCELLANEOUS MANUFACTURING INDUSTRIES - INDUSTRIES MANUFACTURIÈRES DIVERSES</b>										
Nova Scotia - Nouvelle-Écosse	547	593	603	526	5,766	528	561	621	641	5,657
New Brunswick - Nouveau-Brunswick	1,481	1,236	1,478	1,334	14,004	1,860	1,497	1,631	1,593	14,967
Quebec	37,770	40,756	44,079	42,517	416,719	42,941	49,403	50,817	50,170	455,791
Ontario	119,953	130,077	143,897	134,625	1,234,704	128,430	135,002	154,887	155,365	1,341,055
Manitoba	2,346	1,794	2,197	2,188	23,104	2,225	2,071	2,263	2,071	22,560
Saskatchewan	486	520	531	517	5,253	487	528	574	553	5,596
Alberta	2,916	2,917	3,054	2,961	29,091	3,212	3,424	3,813	3,827	33,522
British Columbia - Colombie-Britannique	4,029	4,148	4,330	4,215	41,957	4,448	5,037	5,113	5,128	46,965
<b>Canada</b>	<b>169,727</b>	<b>182,243</b>	<b>200,387</b>	<b>189,062</b>	<b>1,772,713</b>	<b>184,346</b>	<b>197,749</b>	<b>219,983</b>	<b>219,602</b>	<b>1,928,384</b>

TABLE 6. Estimated Value of Shipments, Orders and Inventories in Selected Individual Industries  
 TABLEAU 6. Valeur estimative des livraisons, commandes et stocks de certaines industries particulières

Standard industrial classification (1970) — Classification des activités économiques (1970)	1976					1977				
	July — Juill.	Aug. — Août	Sept. — Sept.	Oct. — Oct.	Year to date — Total cumu- latif	July — Juill.	Aug. — Août	Sept.(r) — Sept.(r)	Oct.(p) — Oct.(p)	Year to date — Total cumu- latif
thousands of dollars — milliers de dollars										
<b>MAJOR GROUP 1 — FOOD AND BEVERAGE INDUSTRIES — GROUPE 1 — INDUSTRIE DES ALIMENTS ET BOISSONS</b>										
<b>1011 — Slaughtering and meat processors — Abattage et conditionnement de la viande</b>										
Shipments — Livraisons .....	331,554	338,985	329,778	322,340	3,342,859	367,190	369,020	360,035	367,408	3,517,755
Inventory owned — Total — Des stocks possédés .....	142,804	145,514	140,329	141,086		153,793	154,023	155,692	155,300	
<b>103 — Fruit and Vegetable Processing Industries — Préparation de fruits et de légumes</b>										
Shipments — Livraisons .....	80,923	84,552	97,636	98,221	878,497	91,535	92,423	108,951	107,284	966,207
Inventory owned — Total — Des stocks possédés .....	274,222	292,356	328,675	339,810		286,983	318,037	355,891	350,658	
<b>104 — Dairy products industry — Industrie laitière</b>										
Shipments — Livraisons .....	244,519	243,099	241,206	230,087	2,353,900	265,042	275,272	277,391	253,517	2,506,572
Inventory owned — Total — Des stocks possédés .....	167,974	166,321	167,067	164,712		198,489	193,446	195,269	190,360	
<b>106 — Feed industry — Fabrication d'aliments pour les animaux</b>										
Shipments — Livraisons .....	105,776	106,617	111,988	104,089	1,067,391	109,082	126,675	121,038	118,976	1,212,505
Inventory owned — Total — Des stocks possédés .....	61,197	60,987	57,771	59,952		63,003	61,212	57,400	59,806	
<b>1071 — Biscuit manufacturers — Fabricants de biscuits</b>										
Shipments — Livraisons .....	20,972	21,621	25,426	25,639	234,351	22,222	22,954	25,138	24,513	241,609
Inventory owned — Total — Des stocks possédés .....	30,973	29,895	30,197	31,282		33,881	33,668	32,544	33,817	
Raw materials — Matières premières .....	16,346	16,624	16,776	15,820		19,468	19,671	18,682	18,958	
Goods in process — Produits en cours .....	892	971	979	1,120		1,300	1,184	1,249	1,386	
Finished products — Produits finis .....	13,735	12,300	12,442	14,342		13,113	12,813	12,613	13,473	
<b>1081 — Confectionery manufacturers — Fabricants de confiserie</b>										
Shipments — Livraisons .....	31,277	39,275	48,604	50,812	386,637	35,937	44,837	61,191	51,145	419,492
Inventory owned — Total — Des stocks possédés .....	82,451	79,401	76,836	70,220		107,983	105,849	97,882	95,893	
Raw materials — Matières premières .....	35,781	34,189	35,335	31,690		48,089	46,208	44,943	43,303	
Goods in process — Produits en cours .....	6,501	7,410	6,800	6,234		7,288	8,342	8,622	9,047	
Finished products — Produits finis .....	40,169	37,802	34,701	32,296		52,606	51,299	44,317	43,543	
<b>1082 — Cane and beet sugar processors — Traitement du sucre de canne et de betteraves</b>										
Shipments — Livraisons .....	52,795	44,108	47,863	39,397	449,013	36,946	38,822	43,188	37,526	412,867
Inventory owned — Total — Des stocks possédés .....	121,740	128,537	115,896	133,659		153,488	152,692	148,330	147,458	
Raw materials — Matières premières .....	81,840	92,818	89,109	93,916		112,245	113,433	117,167	112,752	
Goods in process — Produits en cours .....	1,785	2,030	2,013	1,987		2,062	2,035	2,047	2,066	
Finished products — Produits finis .....	38,115	33,689	24,774	37,756		39,181	37,224	29,116	32,640	
<b>1083 — Vegetable oil mills — Moulins à huile végétale</b>										
Shipments — Livraisons .....	22,924	28,865	26,061	25,643	242,207	32,669	33,475	35,970	34,580	319,059
New orders — Nouvelles commandes .....	26,055	26,800	33,445	21,818		28,317	34,497	32,331	36,342	
Unfilled orders — Commandes en carnet .....	26,113	24,048	31,432	27,607		27,028	28,050	24,411	26,173	
Inventory owned — Total — Des stocks possédés .....	27,056	22,553	26,486	25,403		51,132	38,330	22,988	26,587	
<b>1089 — Miscellaneous food processors, n.e.s. — Traitement de produits alimentaires divers, n.c.a.</b>										
Shipments — Livraisons .....	139,275	132,131	147,449	157,772	1,395,509	170,271	161,839	187,003	186,002	1,734,228
Inventory owned — Total — Des stocks possédés .....	272,238	275,538	272,696	277,606		364,122	360,529	328,176	331,374	



TABLE 6. Estimated Value of Shipments, Orders and Inventories in Selected Individual Industries - Continued  
 TABLEAU 6. Valeur estimative des livraisons, commandes et stocks de certaines industries particulières - suite

Standard industrial classification (1970) - Classification des activités économiques (1970)	1976					1977				
	July - Juill.	Aug. - Août	Sept. - Sept.	Oct. - Oct.	Year to date - Total cumu- latif	July - Juill.	Aug. - Août	Sept.(r) - Sept.(r)	Oct.(p) - Oct.(p)	Year to date - Total cumu- latif
thousands of dollars - milliers de dollars										
<b>MAJOR GROUP 1 - FOOD AND BEVERAGE INDUSTRIES - Concluded - GROUPE 1 - INDUSTRIE DES ALIMENTS ET BOISSONS - FIN</b>										
<b>1091 - Soft drink manufacturers - Fabricants de boissons gazeuses</b>										
Shipments - Livraisons	70,082	66,655	62,508	55,387	609,901	85,325	77,934	67,010	63,234	668,087
Inventory owned - Total - Des stocks possédés	52,514	52,215	53,906	53,224		50,508	52,615	53,977	57,801	
<b>1092 - Distilleries - Distilleries</b>										
Shipments - Livraisons	31,613	35,613	45,663	52,534	393,499	30,659	45,993	64,161	78,238	457,775
Inventory owned - Total - Des stocks possédés	444,197	446,555	467,996	453,137		479,399	478,565	476,154	470,116	
<b>1093 - Breweries - Brasseries</b>										
Shipments - Livraisons	79,275	69,789	64,839	59,024	627,015	85,331	79,522	67,106	59,367	690,577
Inventory owned - Total - Des stocks possédés	81,193	79,866	77,614	76,289		70,534	72,902	70,948	67,249	
<b>1094 - Wineries - Producteurs de vin</b>										
Shipments - Livraisons	6,312	6,742	6,486	7,471	63,126	7,573	8,368	7,987	8,605	65,055
Inventory owned - Total - Des stocks possédés	56,804	58,742	57,188	62,490		59,965	58,547	60,643	64,995	
<b>MAJOR GROUP 3 - RUBBER AND PLASTICS PRODUCTS INDUSTRIES - GROUPE 3 - INDUSTRIE DU CAOUTCHOUC ET DES PRODUITS EN MATIÈRE PLASTIQUE</b>										
<b>162 - Rubber products industries - Industrie des produits en caoutchouc</b>										
Shipments - Livraisons	90,726	89,784	116,756	112,730	1,002,392	92,435	89,990	111,482	114,713	1,090,094
Inventory owned - Total - Des stocks possédés	269,018	270,138	256,270	246,829		302,572	311,462	305,814	290,030	
Raw materials - Matières premières	65,320	67,851	63,500	61,368		66,863	68,192	71,320	69,868	
Goods in process - Produits en cours	28,299	30,209	31,220	28,127		29,574	32,190	31,913	32,197	
Finished products - Produits finis	175,399	172,078	161,550	157,334		206,135	211,080	202,581	187,965	
<b>165 - Plastics fabricating industry, n.e.s. - Fabrication d'articles en matière plastique, n.e.s.</b>										
Shipments - Livraisons	81,825	88,358	97,563	91,397	898,044	91,386	98,860	110,160	109,950	1,013,601
Inventory owned - Total - Des stocks possédés	161,878	159,633	162,113	163,134		163,912	165,571	160,342	159,580	
<b>MAJOR GROUP 4 - LEATHER INDUSTRIES - GROUPE 4 - INDUSTRIE DU CUIR</b>										
<b>174 - Shoe factories - Fabriques de chaussures</b>										
Shipments - Livraisons	32,224	38,161	42,061	38,353	343,197	29,153	43,494	41,215	38,116	348,298
Inventory owned - Total - Des stocks possédés	88,106	85,438	82,787	80,404		86,575	81,582	75,281	71,443	
<b>MAJOR GROUP 5 - TEXTILE INDUSTRIES - GROUPE 5 - INDUSTRIE TEXTILE</b>										
<b>181 - Cotton yarn and cloth mills - Filature et tissage du coton</b>										
Shipments - Livraisons	31,853	32,841	33,616	33,647	340,510	33,530	28,106	34,772	39,630	347,546
New orders - Nouvelles commandes	32,599	35,451	37,230	36,176		32,590	30,802	41,511	39,630	
Unfilled orders - Commandes en carnet	50,842	53,812	57,426	59,955		52,738	55,434	62,173	62,174	
Inventory owned - Total - Des stocks possédés	92,276	96,940	98,357	97,133		97,493	99,149	98,634	94,604	
Raw materials - Matières premières	24,721	24,932	24,512	22,209		21,213	20,555	19,858	19,865	
Goods in process - Produits en cours	22,693	22,751	23,053	22,993		22,556	24,577	25,129	25,164	
Finished products - Produits finis	44,862	49,257	50,792	51,931		53,724	54,017	53,647	53,575	
<b>182 - Wool yarn and cloth mills - Filature et tissage de la laine</b>										
Shipments - Livraisons	12,702	16,608	16,918	15,615	156,793	13,152	14,843	17,924	16,569	152,981
Inventory owned - Total - Des stocks possédés	47,596	46,716	45,763	46,035		49,040	49,802	49,795	50,032	

**TABLE 6. Estimated Value of Shipments, Orders and Inventories in Selected Individual Industries - Continued**  
**TABLEAU 6. Valeur estimative des livraisons, commandes et stocks de certaines industries particulières - suite**

Standard industrial classification (1970) — Classification des activités économiques (1970)	1976					1977				
	July — Juill.	Aug. — Août	Sept. — Sept.	Oct. — Oct.	Year to date — Total cumu- latif	July — Juill.	Aug. — Août	Sept.(r) — Sept.(r)	Oct.(p) — Oct.(p)	Year to date — Total cumu- latif
thousands of dollars - milliers de dollars										
<b>MAJOR GROUP 5 - TEXTILE INDUSTRIES -</b>										
<b>Concluded - GROUPE 5 - INDUSTRIE</b>										
<b>TEXTILE - fin</b>										
<b>183 - Man-made fibre, Yarn and cloth mills -</b> <b>Fabrication de fibres, filés et</b> <b>tissus artificiels et synthétiques</b>										
Shipments - Livraisons .....	48,840	60,253	66,311	64,523	629,456	60,137	69,131	77,535	80,894	728,355
Inventory owned - Total - Des stocks possédés .....	140,044	141,420	140,015	134,196		143,944	146,280	143,168	143,131	
<b>184 - Cordage and twine industry - Corderie</b> <b>et ficellerie (fabrication)</b>										
Shipments - Livraisons .....	1,821	1,511	1,676	1,671	19,012	2,757	2,071	2,322	2,313	21,077
Inventory owned - Total - Des stocks possédés .....	5,900	5,669	6,082	6,879		7,484	7,343	7,067	8,129	
<b>186 - Carpet, mat and rug industry - Industrie</b> <b>des tapis, des carpettes et de</b> <b>la moquette</b>										
Shipments - Livraisons .....	31,400	30,358	35,447	35,769	349,647	33,872	36,082	39,791	42,100	365,902
Inventory owned - Total - Des stocks possédés .....	118,576	106,082	108,022	106,383		100,535	107,258	97,551	91,474	
<b>1871- Cotton and jute bags manufacturers -</b> <b>Fabricants de sacs de coton et de jute</b>										
Shipments - Livraisons .....	2,031	2,531	3,061	3,541	24,964	2,325	2,715	2,627	2,853	25,234
Inventory owned - Total - Des stocks possédés .....	6,117	6,283	5,287	5,120		6,698	6,143	6,300	6,748	
<b>1872- Canvas products manufacturers -</b> <b>Fabricants d'articles en grosse toile</b>										
Shipments - Livraisons .....	6,389	5,306	5,598	6,272	61,278	6,589	6,257	6,185	7,040	66,698
Inventory owned - Total - Des stocks possédés .....	14,624	15,144	15,075	15,490		19,027	19,245	19,060	18,979	
<b>MAJOR GROUP 6 - KNITTING MILLS -</b>										
<b>GROUPE 6 - BONNETERIE</b>										
<b>231 - Hosiery mills - Industrie des bas et</b> <b>chaussettes</b>										
Shipments - Livraisons .....	9,105	9,386	9,528	9,335	89,519	9,900	10,656	10,063	10,321	98,462
Inventory owned - Total - Des stocks possédés .....	26,689	26,973	26,669	26,431		28,091	27,445	29,022	28,742	
<b>239 - Knitting mills (except hosiery mills) -</b> <b>Bonneterie (sauf fabrication de bas</b> <b>et chaussettes)</b>										
Shipments - Livraisons .....	41,575	45,359	49,927	46,124	453,174	49,037	54,290	56,810	58,462	496,477
Inventory owned - Total - Des stocks possédés .....	99,988	100,619	99,962	95,415		112,109	112,611	107,343	106,022	
<b>MAJOR GROUP 7 - CLOTHING INDUSTRIES -</b>										
<b>GROUPE 7 - INDUSTRIE DE L'HABILLEMENT</b>										
<b>243 - Men's clothing industries - Industrie</b> <b>des vêtements pour hommes</b>										
Shipments - Livraisons .....	82,226	101,210	105,175	94,312	892,944	88,685	113,747	116,242	108,600	956,374
Inventory owned - Total - Des stocks possédés .....	216,112	202,173	198,487	202,083		215,710	212,564	210,206	197,956	
<b>244 - Women's clothing industries - Industrie</b> <b>des vêtements pour dames</b>										
Shipments - Livraisons .....	84,596	94,620	93,770	84,496	854,671	98,894	114,022	103,503	93,943	931,573
Inventory owned - Total - Des stocks possédés .....	146,546	141,020	131,957	117,465		159,929	151,563	158,072	144,619	
<b>245 - Children's clothing industry -</b> <b>Industrie des vêtements pour enfants</b>										
Shipments - Livraisons .....	18,644	19,377	18,283	13,950	167,837	18,729	20,727	17,915	16,877	175,830
Inventory owned - Total - Des stocks possédés .....	43,234	43,347	42,688	42,536		48,500	43,812	45,848	42,300	
<b>248 - Foundation garment industry - Industrie</b> <b>des corsets et soutiens-gorge</b>										
Shipments - Livraisons .....	5,998	6,368	6,656	7,397	64,987	6,315	6,771	7,251	7,477	70,478
Inventory owned - Total - Des stocks possédés .....	16,194	16,483	16,413	16,851		19,350	18,247	18,234	18,171	

**TABLE 6. Estimated Value of Shipments, Orders and Inventories in Selected Individual Industries - Continued**  
**TABLEAU 6. Valeur estimative des livraisons, commandes et stocks de certaines industries particulières - suite**

Standard industrial classification (1970) Classification des activités économiques (1970)	1976					1977				
	July Juill.	Aug. Août	Sept. Sept.	Oct. Oct.	Year to date Total cumu- latif	July Juill.	Aug. Août	Sept.(r) Sept.(r)	Oct.(p) Oct.(p)	Year to date Total cumu- latif
thousands of dollars - milliers de dollars										
<b>MAJOR GROUP 8 - WOOD INDUSTRIES - GROUPE 8 - INDUSTRIE DU BOIS</b>										
<b>251 - Sawmills, planing mills and shingle mills - Scieries, ateliers de rabotage et usines de bardeaux</b>										
Shipments - Livraisons	228,563	249,143	257,629	254,057	2,359,222	305,566	344,592	360,031	331,239	3,116,265
Inventory owned - Total - Des stocks possédés	451,723	436,065	469,122	485,077		515,494	514,693	547,250	563,531	
<b>252 - Veneer and plywood mills - Fabriques de placages et de contre-plaqués</b>										
Shipments - Livraisons	40,415	44,868	46,828	46,301	476,839	56,370	54,194	60,015	61,997	587,083
Inventory owned - Total - Des stocks possédés	62,830	61,101	62,444	63,128		73,560	69,147	72,433	68,793	
<b>254 - Sash, door and other millwork plants - Industrie des portes, châssis et autres bois ouvrés</b>										
Shipments - Livraisons	99,348	100,197	100,346	95,312	909,363	106,049	114,071	115,689	106,266	956,372
Inventory owned - Total - Des stocks possédés	160,567	157,648	153,821	149,525		160,353	160,356	154,296	151,275	
<b>MAJOR GROUP 9 - FURNITURE AND FIXTURE INDUSTRIES - GROUPE 9 - INDUSTRIE DU MEUBLE ET DES ARTICLES D'AMEUBLEMENT</b>										
<b>261 - Household furniture manufacturers - Industrie des meubles de maison</b>										
Shipments - Livraisons	57,145	65,580	77,561	72,545	701,308	59,074	70,676	77,239	75,409	701,234
Inventory owned - Total - Des stocks possédés	138,576	144,332	142,193	139,507		152,134	147,345	143,206	144,572	
<b>264 - Office furniture manufacturers - Industrie des meubles de bureau</b>										
Shipments - Livraisons	12,196	12,621	16,058	14,721	140,970	13,352	14,867	17,608	16,844	164,518
Inventory owned - Total - Des stocks possédés	33,470	34,146	34,141	34,033		34,257	36,197	36,744	37,334	
<b>MAJOR GROUP 10 - PAPER AND ALLIED INDUSTRIES - GROUPE 10 - INDUSTRIE DU PAPIER ET ACTIVITÉS ANNEXES</b>										
<b>271 - Pulp and paper mills - Usines de pâtes et papiers</b>										
Shipments - Livraisons	490,926	568,464	506,552	508,671	4,861,784	510,154	553,995	534,490	581,617	5,423,157
Inventory owned - Total - Des stocks possédés	851,332	883,180	908,894	927,890		967,184	983,024	1,016,867	1,021,389	
<b>272 - Asphalt roofing manufacturers - Fabricants de papier de couverture asphalté</b>										
Shipments - Livraisons	13,955	14,105	14,762	14,358	133,224	13,565	15,837	17,242	14,278	139,481
Inventory owned - Total - Des stocks possédés	9,554	9,249	8,991	8,625		12,579	10,457	9,235	9,998	
<b>2731 - Folding carton and set-up box manufacturers - Fabricants de cartons pliants et de boîtes montées</b>										
Shipments - Livraisons	27,682	31,530	33,629	31,430	301,947	29,090	33,768	34,191	33,352	321,478
Inventory owned - Total - Des stocks possédés	62,510	62,827	63,828	63,029		62,255	62,761	60,597	59,011	
<b>2732 - Corrugated box manufacturers - Fabricants de boîtes en carton ondulé</b>										
Shipments - Livraisons	41,329	48,714	49,541	46,446	469,183	39,033	52,362	51,148	48,643	469,261
Inventory owned - Total - Des stocks possédés	57,613	55,647	54,730	47,063		55,806	54,870	56,983	55,030	
<b>2733 - Paper and plastic bag manufacturers - Fabricants de sacs en papier et en plastique</b>										
Shipments - Livraisons	30,315	31,384	35,645	36,303	328,075	33,800	34,302	35,913	36,030	349,563
Inventory owned - Total - Des stocks possédés	61,828	64,365	64,681	65,774		60,889	63,906	65,787	64,208	
<b>274 - Miscellaneous paper converters - Transformation diverses du papier</b>										
Shipments - Livraisons	59,301	62,811	71,447	63,920	656,156	59,348	69,984	74,417	72,875	695,071
Inventory owned - Total - Des stocks possédés	133,056	134,969	136,504	131,444		142,466	140,005	134,593	142,986	



**TABLE 6. Estimated Value of Shipments, Orders and Inventories in Selected Individual Industries - Continued**  
**TABLEAU 6. Valeur estimative des livraisons, commandes et stocks de certaines industries particulières - suite**

Standard industrial classification (1970) Classification des activités économiques (1970)	1976					1977				
	July Juill.	Aug. Août	Sept. Sept.	Oct. Oct.	Year to date Total cumu- latif	July Juill.	Aug. Août	Sept.(r) Sept.(r)	Oct.(p) Oct.(p)	Year to date Total cumu- latif
thousands of dollars - milliers de dollars										
<b>MAJOR GROUP 11 - PRINTING, PUBLISHING AND ALLIED INDUSTRIES - GROUPE 11 - IMPRIMERIE, ÉDITIONS ET ACTIVITÉS ANNEXES</b>										
<b>286 - Commercial printing - Imprimerie commerciale</b>										
Shipments - Livraisons	101,858	114,390	125,091	128,860	1,165,620	108,993	127,902	141,410	142,628	1,283,464
Inventory owned - Total - Des stocks possédés	173,003	171,480	177,585	168,226		175,873	178,214	174,866	170,085	
<b>289 - Publishing and printing - Édition et impression</b>										
Shipments - Livraisons	86,719	85,356	98,856	102,096	929,592	87,893	91,605	97,460	101,103	973,142
Inventory owned - Total - Des stocks possédés	44,679	43,147	41,464	39,968		40,731	42,463	40,028	36,361	
<b>MAJOR GROUP 12 - PRIMARY METAL INDUSTRIES - GROUPE 12 - PREMIÈRE TRANSFORMATION DES MÉTAUX</b>										
<b>291 - Iron and steel mills - Sidérurgie</b>										
Shipments - Livraisons	266,235	280,972	299,439	271,300	2,856,903	275,761	301,452	333,316	314,356	3,120,878
New orders - Nouvelles commandes	252,941	251,178	194,120	212,231		244,802	344,566	270,249	340,949	
Unfilled orders - Commandes en carnet	666,872	637,078	531,759	472,690		563,370	606,484	543,417	570,010	
Inventory owned - Total - Des stocks possédés	893,008	892,805	904,371	942,596		959,453	956,199	963,897	996,806	
Raw materials - Matières premières	441,739	437,931	439,513	463,972		423,298	424,570	436,000	451,498	
Goods in process - Produits en cours	252,698	258,148	261,260	262,918		305,380	310,216	306,793	313,839	
Finished products - Produits finis	198,571	196,726	203,598	215,706		230,775	221,413	221,104	231,469	
<b>292 - Steel pipe and tube mills - Fabriques de tubes et tuyaux d'acier</b>										
Shipments - Livraisons	37,447	391,138	41,565	40,079	420,753	37,712	52,484	54,396	47,537	441,563
Inventory owned - Total - Des stocks possédés	90,157	93,076	93,053	98,072		100,229	99,756	99,090	96,990	
Raw materials - Matières premières	33,703	36,188	34,905	38,501		35,860	36,625	36,153	35,408	
Goods in process - Produits en cours	17,347	17,627	17,331	19,797		19,273	17,123	17,718	17,641	
Finished products - Produits finis	39,107	39,261	40,817	39,774		45,096	46,008	45,219	43,941	
<b>294 - Iron foundries - Fonderies de fer</b>										
Shipments - Livraisons	33,468	34,558	38,284	38,786	370,895	32,622	35,490	46,298	45,458	408,597
Unfilled orders - Commandes en carnet	39,487	38,206	41,935	39,370		43,853	44,910	46,634	41,941	
Inventory owned - Total - Des stocks possédés	62,050	60,472	61,339	59,254		59,913	59,824	57,844	59,549	
<b>297 - Copper and copper alloy rolling, casting and extruding - Laminage, moulage et extrusion du cuivre et de ses alliages</b>										
Shipments - Livraisons	30,624	29,300	29,973	30,748	309,393	30,761	30,287	31,737	30,560	324,190
New orders - Nouvelles commandes	37,296	29,592	30,608	30,694		29,555	31,126	30,812	30,560	
Unfilled orders - Commandes en carnet	66,570	66,862	67,497	67,443		56,842	57,671	56,746	56,751	
Inventory owned - Total - Des stocks possédés	44,942	44,905	45,600	44,600		55,620	58,971	53,905	63,833	
<b>MAJOR GROUP 13 - METAL FABRICATING INDUSTRIES (Except Machinery and Transportation Equipment Industries) - GROUPE 13 - FABRICATION DE PRODUITS EN MÉTAL (sauf machines et équipement de transport)</b>										
<b>301 - Boiler and plate works - Industrie des chaudières et des plaques</b>										
Shipments - Livraisons	34,452	36,814	41,237	46,153	407,820	46,153	50,323	49,556	48,332	480,578
New orders - Nouvelles commandes	28,096	37,268	30,051	19,445		55,562	45,790	37,316	28,800	
Unfilled orders - Commandes en carnet	666,379	666,833	655,647	629,274		554,878	550,251	538,011	518,479	
Inventory held - Total - Des stocks détenus	121,419	124,408	122,209	117,749		101,001	97,971	97,248	96,244	

TABLE 6. Estimated Value of Shipments, Orders and Inventories in Selected Individual Industries - Continued

TABLEAU 6. Valeur estimative des livraisons, commandes et stocks de certaines industries particulières - suite

Standard industrial classification (1970) Classification des activités économiques (1970)	1976					1977				
	July - Juill.	Aug. - Août	Sept. - Sept.	Oct. - Oct.	Year to date - Total cumu- latif	July - Juill.	Aug. - Août	Sept.(r) - Sept.(r1)	Oct.(p) - Oct.(p)	Year to date - Total cumu- latif
thousands of dollars - milliers de dollars										
<b>MAJOR GROUP 13 - METAL FABRICATING INDUSTRIES (Except Machinery and Transportation Equipment Industries) - Concluded -</b>										
<b>GROUP 13 - FABRICATION DE PRODUITS EN METAL (sauf machines et équipement de transport) - fin</b>										
<b>302 - Fabricated structural metal industry -</b> <b>Fabrication d'éléments de charpente</b> <b>métallique</b>										
Shipments - Livraisons	64,171	63,246	81,105	68,775	700,044	73,624	76,439	76,261	75,687	740,612
New orders - Nouvelles commandes	55,374	48,374	59,587	63,526		73,138	81,669	55,665	79,491	
Unfilled orders - Commandes en carnet	658,359	643,487	621,969	616,720		367,912	373,142	352,546	356,350	
Inventory owned - Total - Des stocks possédés	138,052	140,388	134,799	134,028		182,954	189,135	199,846	199,516	
Inventory held - Total - Des stocks détenus	361,121	370,206	371,257	376,246		349,470	361,335	364,277	358,963	
<b>304 - Metal stamping, pressing and coating Industry - Industrie de l'embou-</b> <b>tissage, du matriçage et du</b> <b>revêtement des métaux</b>										
Shipments - Livraisons	134,380	152,005	167,045	150,879	1,405,180	149,745	166,642	180,683	166,957	1,521,184
New orders - Nouvelles commandes	133,315	140,891	162,639	143,997		147,614	167,326	177,119	172,201	
Unfilled orders - Commandes en carnet	113,105	101,991	97,585	90,703		108,803	109,487	105,923	111,167	
Inventory owned - Total - Des stocks possédés	305,935	305,287	331,286	331,514		328,812	320,120	324,665	327,260	
Raw materials - Matières premières	140,219	141,794	157,167	161,136		167,340	156,552	161,838	163,594	
Goods in process - Produits en cours	67,689	64,691	62,482	61,645		69,616	68,617	61,873	64,136	
Finished products - Produits finis	98,027	98,802	111,237	108,733		91,856	94,951	100,954	99,530	
<b>305 - Wire and wire products manufacturers -</b> <b>Industrie du fil métallique et de ses</b> <b>produits</b>										
Shipments - Livraisons	66,345	69,165	77,272	74,470	739,939	77,224	80,301	92,976	86,885	826,030
New orders - Nouvelles commandes	64,521	69,511	77,234	78,151		88,758	62,626	106,722	95,308	
Unfilled orders - Commandes en carnet	104,275	104,621	104,583	108,264		120,974	103,299	117,045	125,468	
Inventory owned - Total - Des stocks possédés	234,717	234,690	230,515	235,146		254,110	245,107	245,698	239,631	
Raw materials - Matières premières	127,650	126,264	117,611	121,927		136,587	125,045	127,040	120,251	
Goods in process - Produits en cours	22,387	23,313	24,126	25,340		25,789	24,729	24,608	24,024	
Finished products - Produits finis	84,680	85,113	88,778	87,879		92,734	95,333	94,050	95,356	
<b>306 - Hardware, tool and cutlery manufac-</b> <b>turers - Fabricants de quincaillerie,</b> <b>d'outillage et de coutellerie</b>										
Shipments - Livraisons	40,663	41,730	45,803	49,097	471,533	47,952	47,525	54,554	53,988	504,282
New orders - Nouvelles commandes	38,965	41,536	49,302	49,713		46,922	50,690	53,435	57,337	
Unfilled orders - Commandes en carnet	44,221	44,027	47,526	48,142		47,181	50,346	49,227	52,566	
Inventory owned - Total - Des stocks possédés	131,249	130,631	129,118	131,537		129,695	130,358	125,608	125,874	
Raw materials - Matières premières	50,819	49,480	48,394	49,890		51,398	52,775	51,527	51,031	
Goods in process - Produits en cours	41,277	42,590	42,461	44,369		42,567	42,390	41,896	42,984	
Finished products - Produits finis	39,254	38,561	38,263	37,278		35,730	35,193	32,185	31,859	
<b>307 - Heating equipment manufacturers -</b> <b>Fabricants d'appareils de chauffage</b>										
Shipments - Livraisons	15,469	16,477	19,176	19,075	161,223	14,411	16,529	19,285	19,005	162,763
New orders - Nouvelles commandes	13,798	16,747	19,805	19,578		13,973	20,207	22,928	21,239	
Unfilled orders - Commandes en carnet	31,910	32,180	32,809	33,312		34,113	37,791	41,434	43,668	
Inventory owned - Total - Des stocks possédés	51,549	51,848	53,101	52,714		57,175	57,135	56,944	55,432	
<b>309 - Miscellaneous metal fabricating industries -</b> <b>Fabrication de produits métalliques</b> <b>divers</b>										
Shipments - Livraisons	74,195	77,060	83,086	81,768	822,650	101,830	93,550	101,558	100,702	920,677
New orders - Nouvelles commandes	60,105	82,479	77,102	78,877		57,096	106,146	96,364	106,848	
Unfilled orders - Commandes en carnet	153,524	158,943	152,959	150,068		112,951	125,547	120,353	126,499	
Inventory owned - Total - Des stocks possédés	201,549	203,211	201,648	201,042		187,688	198,102	192,596	192,014	
Raw materials - Matières premières	88,714	91,361	88,816	87,236		88,634	96,079	92,791	89,414	
Goods in process - Produits en cours	85,510	87,448	69,567	69,461		57,251	59,752	57,953	59,357	
Finished products - Produits finis	47,325	44,402	43,265	44,345		41,803	42,271	41,852	43,243	

TABLE 6. Estimated Value of Shipments, Orders and Inventories in Selected Individual Industries - Continued  
TABLEAU 6. Valeur estimative des livraisons, commandes et stocks de certaines industries particulières - suite

Standard industrial classification (1970) - Classification des activités économiques (1970)	1976					1977				
	July - Juill.	Aug. - Août	Sept. - Sept.	Oct. - Oct.	Year to date - Total cumu- latif	July - Juill.	Aug. - Août	Sept.(r) - Sept.(r)	Oct.(p) - Oct.(p)	Year to date - Total cumu- latif
thousands of dollars - milliers de dollars										
<b>MAJOR GROUP 14 - MACHINERY INDUSTRIES (except Electrical Machinery) - GROUPE 14 - FABRICATION DE MACHINES (sauf électriques)</b>										
<b>311 - Agricultural implement industry - Fabricants d'instruments aratoires</b>										
Shipments - Livraisons .....	60,676	44,219	57,373	71,607	695,574	50,842	49,836	59,867	55,886	692,793
Inventory owned - Total - Des stocks possédés .....	205,707	192,940	197,189	221,059		223,785	219,507	217,797	213,035	
<b>315 - Miscellaneous machinery and equipment manufacturers - Fabricants de machines et d'équipement divers</b>										
Shipments - Livraisons .....	185,518	173,107	206,085	187,542	2,024,424	186,994	198,507	226,660	218,989	2,217,425
New orders - Nouvelles commandes .....	180,941	336,349	169,933	217,797		191,852	151,657	191,654	280,311	
Unfilled orders - Commandes en carnet .....	1,506,846	1,670,088	1,633,936	1,664,191		1,567,011	1,520,161	1,485,155	1,546,477	
Inventory owned - Total - Des stocks possédés .....	659,572	669,562	685,200	705,111		735,036	750,292	760,662	749,575	
Inventory held - Total - Des stocks détenus .....	807,720	820,037	845,094	868,420		931,964	947,147	964,952	952,342	
Raw materials - Matières premières .....	291,960	283,080	288,938	294,664		285,940	277,638	291,764	288,217	
Goods in process - Produits en cours .....	350,475	360,913	380,634	401,288		454,838	472,113	484,985	471,161	
Finished products - Produits finis .....	175,285	176,044	176,522	172,468		191,196	197,096	188,203	192,963	
<b>318 - Office and store machinery manufacturers - Fabricants de machine pour le bureau et le commerce</b>										
Shipments - Livraisons .....	32,930	22,976	39,157	36,889	357,569	26,219	26,206	26,721	23,682	280,106
Inventory owned - Total - Des stocks possédés .....	98,355	101,842	107,867	111,864		78,840	81,300	87,129	91,064	
Raw materials - Matières premières .....	68,839	73,791	77,906	82,406		61,715	66,869	70,767	73,675	
Goods in process - Produits en cours .....	13,472	12,632	9,737	10,347		10,094	8,158	10,452	10,241	
Finished products - Produits finis .....	16,044	15,459	20,224	19,111		7,031	6,273	5,910	7,148	
<b>MAJOR GROUP 15 - TRANSPORTATION EQUIPMENT INDUSTRIES - GROUPE 15 - FABRICATION D'ÉQUIPEMENT DE TRANSPORT</b>										
<b>321 - Aircraft and aircraft parts manufacturers - Fabricants d'aéronefs et de pièces</b>										
Shipments - Livraisons .....	45,139	52,780	52,220	58,647	568,322	59,612	73,720	74,903	82,675	704,095
New orders - Nouvelles commandes .....	46,970	97,870	85,378	41,040		70,219	63,376	134,437	132,476	
Unfilled orders - Commandes en carnet .....	740,057	785,147	818,305	800,698		1,437,890	1,427,546	1,487,080	1,536,881	
Inventory held - Total - Des stocks détenus .....	324,985	331,621	325,047	319,329		367,631	381,213	394,950	410,946	
<b>323 - Motor vehicle manufacturers - Fabricants de véhicules automobiles</b>										
Shipments - Livraisons .....	339,935	501,766	582,419	541,580	5,809,769	522,940	353,832	718,884	815,980	6,912,025
Inventory owned - Total - Des stocks possédés .....	416,530	446,897	510,470	515,097		434,198	542,625	565,997	587,688	
Raw materials - Matières premières .....	90,446	91,674	96,382	109,576		84,283	107,261	115,621	125,635	
Goods in process - Produits en cours .....	247,883	245,502	261,801	307,289		221,213	292,814	319,703	330,596	
Finished products - Produits finis .....	78,201	109,721	152,287	98,232		128,702	142,550	130,673	131,457	
<b>325 - Motor vehicle parts and accessories manufacturers - Fabricants de pièces et accessoires d'automobiles</b>										
Shipments - Livraisons .....	174,819	240,275	261,861	248,619	2,523,395	249,229	247,707	321,050	343,267	3,209,482
New orders - Nouvelles commandes .....	178,688	249,619	255,621	244,714		245,932	251,684	328,605	354,922	
Unfilled orders - Commandes en carnet .....	110,540	119,884	113,644	109,739		105,040	109,017	116,572	128,227	
Inventory owned - Total - Des stocks possédés .....	328,728	355,726	372,778	389,639		369,474	405,512	419,429	416,705	
Raw materials - Matières premières .....	137,313	149,908	145,699	148,479		148,686	162,080	167,028	169,174	
Goods in Process - Produits en cours .....	133,123	138,262	149,581	149,653		137,957	150,625	156,274	157,282	
Finished products - Produits finis .....	58,292	67,556	77,498	91,507		82,831	92,807	96,127	90,249	



TABLE 6. Estimated Value of Shipments, Orders and Inventories in Selected Individual Industries - Continued

TABLEAU 6. Valeur estimative des livraisons, commandes et stocks de certaines industries particulières - suite

Standard industrial classification (1970) — Classification des activités économiques (1970)	1976					1977				
	July — Juill.	Aug. — Août	Sept. — Sept.	Oct. — Oct.	Year to date — Total cumu- latif	July — Juill.	Aug. — Août	Sept.(r) — Sept.(r)	Oct.(p) — Oct.(p)	Year to date — Total cumu- latif
thousands of dollars - milliers de dollars										
<b>MAJOR GROUP 15 - TRANSPORTATION EQUIPMENT INDUSTRIES - Concluded -</b>										
<b>GROUPE 15 - FABRICATION D'ÉQUIPEMENT DE TRANSPORT - fin</b>										
<b>326 - Railroad rolling stock industry -</b>										
<b>Fabricants de matériel ferroviaire roulant</b>										
Shipments - Livraisons .....	25,672	30,213	32,252	30,065	386,899	19,940	24,729	34,523	28,045	243,633
New orders - Nouvelles commandes .....	18,496	10,627	10,057	3,130		13,511	59,958	47,724	58,729	
Unfilled orders - commandes en carnet .....	274,282	254,696	232,501	199,306		392,876	308,189	321,390	352,084	
Inventory held - Total - Des stocks détenus .....	166,503	163,650	158,737	140,617		123,408	121,590	120,619	119,572	
Raw materials - Matières premières .....	77,389	74,575	68,473	61,630		59,514	64,054	64,944	62,865	
Goods in process - Produits en cours .....	37,234	36,467	36,757	35,625		45,886	46,534	46,274	46,880	
Finished products - Produits finis .....	51,880	52,608	53,507	42,362		18,008	11,002	9,401	9,827	
<b>327 - Shipbuilding and repair - Construction et réparation de navires</b>										
Shipments - Livraisons .....	38,483	42,596	47,247	41,624	469,184	38,032	49,057	42,476	49,579	492,562
New orders - Nouvelles commandes .....	33,615	33,556	26,332	11,904		23,115	24,129	4,222	83,978	
Unfilled orders - Commandes en carnet .....	553,973	544,933	524,018	470,490		667,354	642,426	604,172	638,571	
Inventory owned - Total - Des stocks possédés .....	28,536	47,791	21,900	22,743		75,220	91,783	98,270	108,075	
Inventory held - Total - Des stocks détenus .....	444,747	431,628	442,738	432,443		458,920	328,952	406,476	428,502	
<b>MAJOR GROUP 16 - ELECTRICAL PRODUCTS INDUSTRIES - GROUPE 16 - FABRICATION DE PRODUITS ÉLECTRIQUES</b>										
<b>331 - Manufacturers of small electrical appliances - Fabricants de petits appareils électriques</b>										
Shipments - Livraisons .....	17,458	23,972	30,375	27,838	231,887	24,777	29,177	29,694	31,842	262,890
Inventory owned - Total - Des stocks possédés .....	60,886	60,737	58,931	60,238		70,008	66,445	66,445	64,764	
<b>332 - Manufacturers of major appliances (electric and non-electric) - Fabricants de gros appareils (électriques ou non)</b>										
Shipments - Livraisons .....	50,682	47,793	54,006	51,644	493,603	51,097	53,736	58,297	54,649	504,792
New orders - Nouvelles commandes .....	50,540	47,330	58,663	48,897		51,152	52,737	58,297	54,435	
Unfilled orders - commandes en carnet .....	20,615	20,152	24,809	22,062		19,497	20,487	20,498	20,284	
Inventory owned - Total - Des stocks possédés .....	130,695	124,959	122,678	121,749		124,110	120,871	116,512	117,444	
Raw materials - Matières premières .....	35,810	34,144	32,449	32,632		31,458	30,805	32,138	32,355	
Goods in process - Produits en cours .....	25,607	26,295	24,142	26,216		24,682	23,914	24,486	24,820	
Finished products - Produits finis .....	69,278	64,520	66,087	62,901		67,970	66,152	59,888	60,269	
<b>333 - Manufacturers of lighting fixtures - Fabricants d'appareils d'éclairage</b>										
Shipments - Livraisons .....	11,246	12,679	13,788	13,281	132,218	9,831	12,840	13,625	13,216	125,066
Inventory owned - Total - Des stocks possédés .....	39,157	40,809	40,346	38,485		44,176	43,238	43,083	43,352	
<b>334 - Manufacturers of household radio and television receivers - Fabricants de radiorécepteurs et de téléviseurs ménagers</b>										
Shipments - Livraisons .....	18,685	21,173	27,440	23,810	221,986	23,193	23,385	28,460	28,909	241,366
Inventory owned - Total - Des stocks possédés .....	75,478	77,232	78,763	83,343		53,469	56,071	54,967	54,109	
Raw materials - Matières premières .....	23,788	25,139	25,018	25,378		13,056	12,388	12,436	12,680	
Goods in process - produits en cours .....	12,546	12,161	12,539	14,489		30,158	11,115	11,352	11,969	
Finished products - Produits finis .....	39,144	39,932	41,206	43,476		30,255	32,568	31,179	29,460	

**TABLE 6. Estimated Value of Shipments, Orders and Inventories in Selected Individual Industries - Continued**  
**TABLEAU 6. Valeur estimative des livraisons, commandes et stocks de certaines industries particulières - suite**

Standard industrial classification (1970) Classification des activités économiques (1970)	1976					1977				
	July Juill.	Aug. Août	Sept. Sept.	Oct. Oct.	Year to date Total cumu- latif	July Juill.	Aug. Août	Sept.(r) Sept.(r)	Oct.(p) Oct.(p)	Year to date Total cumu- latif
thousands of dollars - milliers de dollars										
<b>MAJOR GROUP 16 - ELECTRICAL PRODUCTS INDUSTRIES - Concluded - GROUPE 16 - FABRICATION DE PRODUITS ÉLECTRIQUES - fin</b>										
<b>335 - Communications equipment manufactures - Fabricants d'équipement de télécommunication</b>										
Shipments - Livraisons	109,535	116,406	127,106	120,133	1,257,551	104,110	114,578	123,882	117,515	1,195,367
New orders - Nouvelles commandes	107,740	108,663	118,827	95,186		55,962	188,690	113,944	100,219	
Unfilled orders - Commandes en carnet	853,886	846,143	837,864	812,917		714,643	788,755	778,817	761,521	
Inventory held - Total - Des stocks détenus	338,943	330,332	339,143	341,672		384,996	385,250	390,765	380,450	
Raw materials - Matières premières	125,678	117,845	116,793	113,870		141,289	141,307	144,730	147,942	
Goods in process - Produits en cours	162,354	159,489	159,478	163,085		156,558	158,934	159,194	144,441	
Finished products - Produits finis	50,911	52,998	62,872	64,717		87,149	85,009	86,841	88,067	
<b>336 - Manufacturers of electrical industrial equipment - Fabricants d'équipement électrique industriel</b>										
Shipments - Livraisons	72,926	72,129	83,988	81,420	810,829	79,369	80,285	95,659	103,701	599,413
New orders - Nouvelles commandes	65,764	50,828	52,922	49,110		14,238	107,581	121,955	86,915	
Unfilled orders - Commandes en carnet	762,647	741,346	710,280	677,970		665,878	693,174	719,470	702,088	
Inventory owned - Total - Des stocks possédés	243,555	253,350	248,144	254,520		273,341	276,289	282,543	299,184	
Inventory held - Total - Des stocks détenus	322,215	330,581	327,602	335,809		362,205	360,420	360,691	379,291	
Raw materials - Matières premières	90,462	94,201	94,187	94,460		98,495	97,936	94,829	91,510	
Goods in process - Produits en cours	183,195	188,107	184,800	192,320		209,375	207,957	211,551	234,548	
Finished products - Produits finis	48,558	48,273	48,615	49,029		54,335	54,527	54,311	53,233	
<b>338 - Manufacturers of electric wire and cable - Fabricants de fils et de câbles électriques</b>										
Shipments - Livraisons	47,979	47,303	62,614	54,274	543,558	50,347	55,646	63,504	55,476	558,174
New orders - Nouvelles commandes	41,986	55,456	56,035	45,448		37,682	54,218	45,430	42,960	
Unfilled orders - Commandes en carnet	96,016	104,169	97,590	88,764		129,565	128,137	110,063	97,547	
Inventory owned - Total - Des stocks possédés	135,679	132,860	128,736	124,206		132,948	128,508	125,835	122,938	
Raw materials - Matières premières	34,042	34,348	33,541	33,165		37,523	33,159	32,531	29,990	
Goods in process - Produits en cours	38,545	39,625	39,107	37,787		39,861	42,325	41,182	42,256	
Finished products - Produits finis	63,092	58,887	56,088	53,254		55,564	53,024	52,122	50,692	
<b>3391 - Battery manufacturers - Fabricants d'accumulateurs</b>										
Shipments - Livraisons	10,761	15,874	16,612	14,699	113,901	11,365	15,778	16,673	16,984	128,011
New orders - Nouvelles commandes	10,466	18,358	16,515	15,990		8,962	15,942	15,446	15,251	
Unfilled orders - Commandes en carnet	7,914	10,398	10,301	11,592		12,815	12,979	11,752	10,019	
Inventory owned - Total - Des stocks possédés	43,787	40,541	36,663	37,217		46,686	43,647	43,907	41,885	
Raw materials - Matières premières	12,976	13,004	11,932	12,300		13,599	10,069	12,536	13,249	
Goods in process - Produits en cours	8,737	8,540	8,322	8,523		7,755	7,637	8,518	7,953	
Finished products - Produits finis	22,074	18,937	16,409	16,394		25,332	25,941	22,853	20,683	
<b>3399 - Manufacturers of miscellaneous electrical products, n.e.s. - Fabricants de produits électriques divers, n.e.s.</b>										
Shipments - Livraisons	29,479	30,655	36,112	38,583	338,323	29,858	33,168	38,926	40,129	340,238
New orders - Nouvelles commandes	26,117	42,095	27,385	38,693		30,636	33,961	37,401	42,562	
Unfilled orders - Commandes en carnet	23,281	34,721	25,994	26,104		32,754	33,547	32,022	34,266	
Inventory owned - Total - Des stocks possédés	135,193	136,767	136,407	133,244		138,377	136,920	137,568	136,966	
Raw materials - Matières premières	44,984	46,191	44,813	43,602		44,732	43,075	43,814	45,124	
Goods in process - Produits en cours	36,196	36,750	37,615	35,720		32,777	34,503	34,277	32,479	
Finished products - Produits finis	54,013	53,826	53,979	53,922		60,868	59,342	59,477	59,563	

TABLE 6. Estimated Value of Shipments, Orders and Inventories in Selected Individual Industries - Continued  
TABLEAU 6. Valeur estimative des livraisons, commandes et stocks de certaines industries particulières - suite

Standard industrial classification (1970) Classification des activités économiques (1970)	1976					1977				
	July Juill.	Aug. Août	Sept. Sept.	Oct. Oct.	Year to date Total cumu- latif	July Juill.	Aug. Août	Sept.(r) Sept.(r)	Oct.(p) Oct.(p)	Year to date Total cumu- latif
thousands of dollars - milliers de dollars										
<b>MAJOR GROUP 17 - NON-METALLIC MINERAL PRODUCTS INDUSTRIES - GROUPE 17 - FABRICATION DE PRODUITS MINÉRAUX NON MÉTALLIQUES</b>										
<b>351 - Clay products Manufacturers - Fabricants de produits en argile</b>										
Shipments - Livraisons .....	14,358	14,523	14,431	15,163	132,462	14,386	15,836	16,347	14,981	145,324
Inventory owned - Total - Des stocks possédés .....	38,350	37,355	37,216	34,396		51,156	49,178	49,079	48,375	
<b>352 - Cement manufacturers - Fabricants de ciment</b>										
Shipments - Livraisons .....	42,797	45,270	41,365	40,708	346,633	42,426	48,270	42,274	42,308	346,852
Inventory owned - Total - Des stocks possédés .....	86,437	85,368	81,204	77,855		94,706	88,223	88,812	85,811	
<b>354 - Concrete products manufacturers - Fabricants de produits en béton</b>										
Shipments - Livraisons .....	43,551	45,401	42,861	44,022	409,026	45,894	51,749	47,994	52,561	430,778
Inventory owned - Total - Des stocks possédés .....	72,586	69,680	69,195	68,177		81,707	80,220	80,747	77,373	
<b>355 - Ready-mix concrete manufacturers - Fabricants de béton préparé</b>										
Shipments - Livraisons .....	63,589	68,297	62,299	64,017	559,175	74,910	80,622	73,401	81,399	615,498
Inventory owned - Total - Des stocks possédés .....	21,843	22,810	22,678	22,721		23,483	24,845	26,305	26,142	
<b>356 - Glass and glass products manufacturers - Fabricants de verre et d'articles en verre</b>										
Shipments - Livraisons .....	36,996	41,576	43,789	41,431	414,535	42,014	48,959	48,652	47,337	466,143
Unfilled orders - Commandes en carnet .....	20,494	17,457	16,242	14,230		17,527	17,511	17,521	17,526	
Inventory owned - Total - Des stocks possédés .....	95,294	94,867	96,744	92,530		92,730	86,983	84,613	83,625	
<b>357 - Abrasives manufacturers - Fabricants d'abrasifs</b>										
Shipments - Livraisons .....	9,513	10,691	10,835	10,394	107,367	11,341	12,583	11,750	12,807	119,821
Inventory owned - Total - Des stocks possédés .....	23,850	23,735	22,994	25,811		26,741	28,159	28,718	29,769	
<b>359 - Miscellaneous non-metallic mineral products industries - Industrie des produits minéraux non métalliques divers</b>										
Shipments - Livraisons .....	40,153	41,575	43,924	43,298	408,675	44,654	50,548	49,255	51,126	449,100
Inventory owned - Total - Des stocks possédés .....	79,275	79,452	77,066	76,293		75,548	73,495	73,178	73,052	
<b>MAJOR GROUP 18 - PETROLEUM AND COAL PRODUCTS INDUSTRIES - GROUPE 18 - FABRICATION DE PRODUITS DU PÉTROLE ET DU CHARBON</b>										
<b>365 - Petroleum refineries - Raffineries de pétrole</b>										
Shipments - Livraisons .....	541,308	541,269	582,626	580,619	5,499,010	660,364	707,901	669,707	691,888	6,652,541
Inventory owned - Total - Des stocks possédés .....	1,116,424	1,128,935	1,086,053	1,104,294		1,370,651	1,398,442	1,399,960	1,401,170	
Raw materials - Matières premières .....	431,622	409,724	395,874	436,607		544,657	561,330	583,722	628,448	
Goods in process - Produits en cours .....	115,804	110,463	113,033	105,477		121,534	120,903	129,906	141,502	
Finished products - Produits finis .....	668,998	608,748	577,146	562,210		704,460	716,209	686,332	631,220	



TABLE 6. Estimated Value of Shipments, Orders and Inventories in Selected Individual Industries - Continued  
 TABLEAU 6. Valeur estimative des livraisons, commandes et stocks de certaines industries particulières - suite

Standard industrial classification (1970) - Classification des activités économiques (1970)	1976					1977				
	July - Juill.	Aug. - Août	Sept. - Sept.	Oct. - Oct.	Year to date - Total cumu- latif	July - Juill.	Aug. - Août	Sept.(r) - Sept.(r)	Oct.(p) - Oct.(p)	Year to date - Total cumu- latif
thousands of dollars - milliers de dollars										
<b>MAJOR GROUP 19 - CHEMICAL AND CHEMICAL PRODUCTS INDUSTRIES - GROUPE 19 - INDUSTRIE CHIMIQUE</b>										
<b>372 - Manufacturers of mixed fertilizers - Fabricants d'engrais composés</b>										
Shipments - Livraisons .....	7,442	5,667	7,315	9,647	140,925	17,799	17,442	17,383	16,400	175,794
Inventory owned - Total - Des stocks possédés .....	20,906	22,950	26,100	25,920		26,598	26,672	35,460	35,697	
<b>373 - Manufacturers of plastics and synthetic resins - Fabricants de matières plastiques et de résines synthétiques</b>										
Shipments - Livraisons .....	41,424	47,561	50,015	42,214	467,361	47,640	57,854	57,629	57,189	532,815
Inventory owned - Total - Des stocks possédés .....	65,792	68,454	66,698	72,542		78,627	79,174	75,968	80,161	
<b>374 - Manufacturers of pharmaceuticals and medicines - Fabricants de produits pharmaceutiques et de médicaments</b>										
Shipments - Livraisons .....	56,256	62,155	68,012	68,347	605,917	61,376	73,755	77,624	74,420	679,168
Inventory owned - Total - Des stocks possédés .....	181,559	179,410	180,650	183,316		215,532	216,044	210,329	207,134	
Raw materials - Matières premières .....	68,926	70,769	71,705	74,090		89,855	93,398	87,278	87,970	
Goods in process - Produits en cours .....	37,944	37,887	40,546	41,846		48,579	49,048	47,207	45,734	
Finished products - Produits finis .....	74,689	70,754	68,399	67,380		77,098	73,598	75,844	73,430	
<b>375 - Paint and varnish manufacturers - Fabricants de peintures et vernis</b>										
Shipments - Livraisons .....	50,188	49,242	44,550	41,390	465,948	51,227	51,373	51,193	46,038	493,117
Inventory owned - Total - Des stocks possédés .....	101,430	97,458	96,700	99,259		100,795	99,202	98,220	100,012	
Raw materials - Matières premières .....	47,701	37,228	37,601	37,894		39,620	38,900	36,822	37,699	
Goods in process - Produits en cours .....	4,520	4,614	4,420	4,533		4,145	4,156	4,155	4,419	
Finished products - Produits finis .....	56,209	55,616	54,569	56,832		57,030	56,146	57,243	57,894	
<b>376 - Manufacturers of soap and cleaning compounds - Fabricants de savon et de produits de nettoyage</b>										
Shipments - Livraisons .....	39,570	39,500	42,181	44,621	400,339	46,013	46,627	47,011	44,426	447,409
Inventory owned - Total - Des stocks possédés .....	75,212	70,748	64,180	57,961		83,843	79,405	75,314	74,259	
Raw materials - Matières premières .....	29,468	30,486	25,492	24,032		29,041	29,554	28,977	28,771	
Goods in process - Produits en cours .....	5,298	4,565	5,530	5,618		7,127	6,148	6,757	6,774	
Finished products - Produits finis .....	40,446	35,697	33,158	28,311		47,675	43,703	39,580	38,714	
<b>377 - Manufacturers of toilet preparations - Fabricants de produits de toilette</b>										
Shipments - Livraisons .....	21,718	26,316	35,513	34,385	259,459	22,898	27,086	42,079	38,822	287,066
Inventory owned - Total - Des stocks possédés .....	78,385	75,283	72,805	68,516		89,229	92,405	89,673	85,913	
Raw materials - Matières premières .....	39,610	39,308	37,395	35,361		50,050	51,898	48,726	47,388	
Goods in process - Produits en cours .....	5,064	5,924	5,625			4,962	5,346			
Finished products - Produits finis .....	33,691	30,051	29,785			34,217	35,161			

TABLE 6. Estimated Value of Shipments, Orders and Inventories in Selected Individual Industries - Concluded  
TABLEAU 6. Valeur estimative des livraisons, commandes et stocks de certaines industries particulières - fin

Standard industrial classification (1970) Classification des activités économiques (1970)	1976					1977				
	July — Juil.	Aug. — Août	Sept. — Sept.	Oct. — Oct.	Year to date — Total cumu- latif	July — Juil.	Aug. — Août	Sept. (r) — Sept.(r)	Oct. (p) — Oct.(p)	Year to date — Total cumu- latif
Thousands of dollars - milliers de dollars										
<b>MAJOR GROUP 19 - CHEMICAL AND CHEMICAL PRODUCTS INDUSTRIES - Concluded -</b> <b>GROUPE 19 - INDUSTRIES CHIMIQUE - fin</b>										
<b>3781 - Manufacturers of pigments and dry Colours - Fabricants de pigments et de colorants secs</b>										
Shipments - Livraisons .....	9,058	10,541	10,291	10,554	111,876	10,687	13,532	12,705	12,652	132,099
Inventory owned - Total - Des stocks possédés .....	28,180	30,923	34,726	34,612		42,463	42,100	41,890	40,963	
Raw materials - Matières premières .....	13,780	14,080	15,175	12,838		18,374	18,649	18,422	16,471	
Goods in process - Produits en cours .....	2,613	2,548	2,320	2,802		3,425	3,211	3,516	3,510	
Finished products - Produits finis .....	11,787	14,295	17,231	18,972		20,664	20,240	19,952	20,982	
<b>3782 - Manufacturers of industrial chemicals (inorganic), n.e.s. - Fabricants de produits chimiques (inorganiques) industriels, n.e.s.</b>										
Shipments - Livraisons .....	73,678	65,025	78,097	80,057	786,251	83,034	78,836	91,883	86,917	861,713
Inventory owned - Total - Des stocks possédés .....	200,603	207,857	200,386	201,775		169,742	182,232	171,979	186,158	
Raw materials - Matières premières .....	89,360	85,597	80,369	80,027		70,584	75,763	62,991	73,222	
Goods in process - Produits en cours .....	34,204	33,349	34,680	35,853		31,066	33,779	37,902	36,182	
Finished products - Produits finis .....	77,037	88,911	85,337	85,895		68,092	72,690	71,086	86,754	
<b>3783 - Manufacturers of industrial chemicals (organic) n.e.s. - Fabricants de produits chimiques (organiques) industriels, n.e.s.</b>										
Shipments - Livraisons .....	78,692	84,734	90,495	89,043	879,502	87,901	89,979	86,230	89,876	950,950
Inventory owned - Total - Des stocks possédés .....	162,557	166,606	159,100	162,933		153,962	162,505	165,052	167,731	
Raw materials - Matières premières .....	70,006	71,483	76,713	75,785		67,545	71,261	82,275	78,427	
Goods in process - Produits en cours .....	8,130	7,648	7,069	7,504		7,832	8,273	8,791	8,489	
Finished products - Produits finis .....	84,421	87,475	75,318	79,644		78,585	82,971	73,986	80,915	
<b>3791 - Manufacturers of printing inks - Fabricants d'encre d'imprimerie</b>										
Shipments - Livraisons .....	6,056	6,390	7,229	6,628	65,413	6,109	6,756	7,359	7,238	66,867
Inventory owned - Total - Des stocks possédés .....	13,589	15,181	15,203	14,509		16,707	16,400	15,399	15,167	
<b>3799 - Miscellaneous chemical industries, n.e.s. - Fabricants de produits chimiques divers, n.e.s.</b>										
Shipments - Livraisons .....	66,582	66,043	67,540	69,424	693,812	74,827	78,073	79,635	82,787	787,376
Inventory owned - Total - Des stocks possédés .....	158,387	161,191	162,160	161,328		178,502	176,308	186,489	186,741	
Raw materials - Matières premières .....	71,383	70,116	69,781	69,229		76,660	75,368	76,171	79,553	
Goods in process - Produits en cours .....	16,248	16,959	17,387	17,325		21,779	21,387	23,732	22,769	
Finished products - Produits finis .....	70,756	74,116	74,992	74,774		80,057	79,283	86,586	84,419	
<b>MAJOR GROUP 20 - MISCELLANEOUS MANUFACTURING INDUSTRIES - GROUPE 20 - INDUSTRIES MANUFACTURIÈRES DIVERSES</b>										
<b>391 - Scientific and professional equipment industries - Fabrication de matériel scientifique et professionnel</b>										
Shipments - Livraisons .....	56,760	55,632	66,981	62,589	576,133	57,266	60,300	70,575	71,530	618,413
Inventory owned - Total - Des stocks possédés .....	171,083	168,581	155,169	165,969		180,626	182,908	180,780	177,256	
<b>392 - Jewellery and silverware industry - Fabrication de bijouterie et d'orfèvrerie</b>										
Shipments - Livraisons .....	21,902	26,647	28,554	30,567	272,188	29,566	32,444	38,555	37,758	309,892
Inventory owned - Total - Des stocks possédés .....	73,201	67,927	70,289	70,884		76,648	78,481	81,415	80,136	
<b>3931 - Sporting goods manufacturers - Fabricants d'articles de sport</b>										
Shipments - Livraisons .....	22,721	22,093	21,924	14,544	177,070	19,855	17,220	15,974	14,856	157,532
Inventory owned - Total - Des stocks possédés .....	51,973	47,430	44,273	43,807		48,775	56,546	59,263	57,255	
<b>3932 - Toy and games manufacturers - Fabricants de jeux et de jouets</b>										
Shipments - Livraisons .....	12,495	13,760	14,230	13,890	125,148	15,406	17,125	17,807	16,145	151,009
Inventory owned - Total - Des stocks possédés .....	39,146	38,034	39,438	40,679		48,415	49,316	48,698	56,193	

TABLE 7. Ratios of Total Inventory Owned and Finished Products to Shipments by Industry Groups (Based on Seasonally Adjusted Estimates)

TABLEAU 7. Rapports du total des stocks possédés et des produits finis aux livraisons par groupes d'industries (Bases sur les chiffres désaisonnalisés)

Industry groups Groupe d'industries	Total inventory owned to shipments Total des stocks possédés aux livraisons							
	Average	Average	Average	June	July	August	Sept.(r)	Oct.(p)
	1974	1975	1976	1977	1977	1977	1977	1977
	Moyennes	Moyennes	Moyennes	Juin	Juillet	Août	Sept.(r)	Oct.(p)
1	1.58	1.53	1.47	1.51	1.53	1.56	1.49	1.44
2	3.38	3.44	3.82	3.55	3.65	3.42	3.93	2.90
3	2.16	2.54	2.22	2.14	2.16	2.32	2.29	2.26
4	2.44	2.41	2.48	2.45	2.47	2.37	2.38	2.36
5	2.35	2.59	2.48	2.50	2.33	2.43	2.32	2.26
6	2.78	2.44	2.37	2.28	2.17	2.25	2.21	2.12
7	2.39	2.15	2.14	2.04	1.91	2.05	2.21	2.20
8	2.07	2.08	1.84	1.85	1.59	1.48	1.50	1.56
9	2.25	2.26	2.18	2.31	2.16	2.18	2.07	2.16
10	1.25	1.87	1.76	1.79	1.77	1.75	1.77	1.68
11	0.97	1.07	0.92	0.82	0.83	0.84	0.84	0.84
12	1.95	2.79	2.87	2.50	2.70	2.63	2.74	2.81
13	2.26	2.55	2.42	2.34	2.30	2.23	2.21	2.18
14	3.19	3.50	3.29	3.13	3.70	3.23	3.29	3.29
15	1.55	1.59	1.47	1.26	1.29	1.66	1.39	1.39
16	2.98	2.99	2.68	2.63	2.58	2.49	2.55	2.67
17	1.63	1.80	1.75	1.68	1.70	1.61	1.72	1.63
18	1.60	1.73	1.78	2.04	2.98	1.89	1.97	1.94
19	1.93	2.42	2.24	2.16	2.10	2.13	2.16	2.24
20	2.98	3.01	2.68	2.75	2.61	2.81	2.82	2.86
Non-durable goods -- Biens non durables	1.74	1.91	1.83	1.86	1.84	1.85	1.85	1.81
Durable goods -- Biens durables	2.11	2.36	2.21	2.03	2.06	2.12	2.05	2.06
All industries -- Toutes les industries	1.91	2.11	2.00	1.94	1.94	1.98	1.95	1.93

	Finished products to shipments Produits finis aux livraisons							
	Average	Average	Average	June	July	August	Sept.(r)	Oct.(p)
	1974	1975	1976	1977	1977	1977	1977	1977
	Moyennes	Moyennes	Moyennes	Juin	Juillet	Août	Sept.(r)	Oct.(p)
1	0.63	0.61	0.60	0.61	0.62	0.62	0.59	0.56
2	1.97	1.50	1.57	1.65	1.68	1.60	1.87	1.27
3	1.03	1.45	1.26	1.26	1.28	1.37	1.35	1.32
4	0.70	0.82	0.79	0.83	0.87	0.85	0.84	0.85
5	0.74	1.03	0.98	0.99	0.92	0.96	0.89	0.88
6	0.97	0.94	1.03	1.04	1.03	1.05	0.98	0.95
7	0.76	0.69	0.65	0.65	0.60	0.64	0.74	0.75
8	0.82	0.84	0.74	0.75	0.65	0.57	0.59	0.62
9	0.44	0.56	0.55	0.66	0.62	0.62	0.59	0.61
10	0.32	0.51	0.50	0.57	0.57	0.58	0.59	0.57
11	0.20	0.26	0.23	0.21	0.21	0.21	0.21	0.21
12	0.45	0.66	0.76	0.77	0.84	0.81	0.84	0.86
13	0.49	0.59	0.59	0.58	0.55	0.54	0.52	0.51
14	0.69	0.79	0.79	0.74	0.90	0.80	0.79	0.80
15	0.29	0.31	0.32	0.30	0.31	0.38	0.30	0.29
16	0.93	1.03	0.94	1.02	1.00	0.98	0.98	1.03
17	0.68	0.79	0.80	0.79	0.81	0.76	0.80	0.76
18	0.93	0.96	0.91	0.97	1.01	0.93	0.94	0.86
19	0.75	0.99	1.01	0.96	0.93	0.94	0.96	1.01
20	0.76	0.82	0.74	0.80	0.75	0.82	0.80	0.85
Non-durable goods -- Biens non durables	0.66	0.75	0.73	0.75	0.75	0.75	0.75	0.73
Durable goods -- Biens durables	0.54	0.63	0.62	0.61	0.63	0.64	0.60	0.61
All industries -- Toutes les industries	0.60	0.69	0.68	0.69	0.69	0.70	0.68	0.67



TABLE 8. Industries classified by Economic Use Groups  
 TABLEAU 8. Industries classées selon les groupes économiques d'utilisation

Standard Industrial Classification (1970) Classification type des industries (1970)	Economic use groups Groupes économiques d'utilisation						Supplementary classification automotive products(1) Classification complémentaire produits de l'automobile(1)
	Non-durable consumer goods Biens de consommation non durables	Durable consumer goods Biens de consommation durables	Machinery and equipment Machine et matériel	Construction materials and components Matériaux et éléments de construction	Other intermediate goods and supplies Autres produits et fournitures intermédiaires	Export-based Orientées vers l'exportation	
industry number - numéro de l'industrie							
<b>1 - FOOD AND BEVERAGE INDUSTRIES - INDUSTRIE DES ALIMENTS ET BOISSONS</b>							
Slaughtering and meat processors - Abattage et conditionnement de la viande	1011						
Poultry processors - Conditionnement de la volaille	1012						
Fish products industry - Industrie de la transformation du poisson						102	
Fruit and vegetable canners and preservers - Conserveries de fruits et de légumes	1031						
Frozen fruit and vegetable processors - Préparation de fruits et de légumes congelés	1032						
Dairy products industry - Industrie laitière	104						
Flour and breakfast cereal products industry - Meunerie et fabrication de céréales de table						105	
Feed industry - Fabrication d'aliments pour les animaux						106	
Biscuit manufacturers - Fabricants de biscuits	1071						
Bakeries - Boulangeries	1072						
Confectionery manufacturers - Fabricants de confiserie	1081						
Cane and beet sugar processors - Traitement du sucre de canne et de betteraves						1082	
Vegetable oil mills - Moulins à huile végétale						1083	
Miscellaneous food processors, n.e.s. - Traitement de produits alimentaires divers, n.e.s.	1089						
Soft drink manufacturers - Fabricants de boissons gazeuses	1091						
Distilleries - Distilleries						1092	
Breweries - Brasseries	1093						
Wineries - Producteurs de vin	1094						
<b>2 - TOBACCO PRODUCTS INDUSTRIES - INDUSTRIE DU TABAC</b>							
Leaf tobacco processors - Traitement du tabac en feuilles						151	
Tobacco products manufacturers - Fabricants de produits du tabac	153						
<b>3 - RUBBER AND PLASTICS PRODUCTS INDUSTRIES - INDUSTRIE DU CAOUTCHOUC ET DES PRODUITS EN MATIÈRE PLASTIQUE</b>							
Tire and tube manufacturers - Fabricants de pneus et de chambres à air						1623	1623
Rubber foot wear manufacturers - Fabricants de chaussures en caoutchouc	1624						
Miscellaneous rubber products manufacturers - Fabricants de produits divers en caoutchouc						1629	
Plastics fabricating industry, n.e.s. - Fabrication d'articles en matière plastique, n.e.s.						165	
<b>4 - LEATHER INDUSTRIES - INDUSTRIE DU CUIR</b>							
Leather tanneries - Tanneries						172	
Shoe factories - Fabriques de chaussures	174						
Leather glove factories - Fabriques de gants, en cuir	175						
Boot and shoe findings manufacturers - Fabricants d'accessoires pour bottes et chaussures						1792	
Miscellaneous leather products manufacturers - Fabricants d'articles divers, en cuir	1799						
<b>5 - TEXTILE INDUSTRIES - INDUSTRIE TEXTILE</b>							
Cotton yarn and cloth mills - Filature et tissage du coton						181	
Wool yarn and cloth mills - Filature et tissage de la laine						182	
Man-made fibre, yarn and cloth mills - Fabrication de fibres, fils et tissus artificiels et synthétiques						183	
Cordage and twine industry - Corderie et ficellerie (fabrication)						184	
Fibre processing mills - Usines de traitement de fibres						1851	
Pressed and punched felt mills - Fabriques de feutre pressé et aéré						1852	
Carpet, mat and rug industry - Industrie des tapis, des carpettes et de la moquette			186				
Cotton and jute bags manufacturers - Fabricants de sacs de coton et de jute						1871	
Canvas products manufacturers - Fabricants d'articles en grosse toile		1872					
Automobile fabric accessories industry - Industrie des accessoires en tissu pour l'automobile						188	188
Thread mills - Fabriques de fil						1891	
Narrow fabric mills - Rubanerie (fabrication)						1892	

See footnote(s) at end of table. - voir renvoi(s) à la fin du tableau.

TABLE 8. Industries classified by Economic Use Groups – Continued  
 TABLEAU 8. Industries classées selon les groupes économiques d'utilisation – suite

Standard Industrial Classification (1970) Classification type des industries (1970)	Economic use groups Groupes économiques d'utilisation						Supplementary classification, automotive products (1) Classification complémentaire, produits de l'automobile (1)
	Non-durable consumer goods	Durable consumer goods	Machinery and equipment	Construction materials and components	Other intermediate goods and supplies	Export-based	
	Biens de consommation non durables	Biens de consommation durables	Machine et matériel	Matériaux et éléments de construction	Autres produits et fournitures intermédiaires	Orientées vers l'exportation	
							industry number – numéro de l'industrie
<b>5 – TEXTILE INDUSTRIES – Concluded – INDUSTRIE TEXTILE – fin</b>							
Embroidery pleating and hemstitching manufacturers – Fabricants de broderies, plissage et ourlets à jour.....							1893
Textile dyeing and finishing plants – Usines de teinture et de finissage de textile.....							1894
Miscellaneous textile industries, n.e.s. – Industries textiles diverses, n.e.s.....	1899						
<b>6 – KNITTING MILLS – BONNETERIE</b>							
Hosiery mills – Industrie des bas et chaussettes.....	231						
Knitting mills (except hosiery mills) – Bonneterie (sauf fabrication des bas et chaussettes).....	239						
<b>7 – CLOTHING INDUSTRIES – INDUSTRIE DE L'HABILLEMENT</b>							
Men's clothing factories – Usines de confection de vêtements pour hommes	2431						
Men's clothing contractors – Confectionneurs à forfait de vêtements pour hommes.....	2432						
Women's clothing factories – Usines de confection de vêtements pour dames.....	2441						
Women's clothing contractors – Confectionneurs à forfait de vêtements pour dames.....	2442						
Children's clothing industry – Industrie des vêtements pour enfants.....	245						
Fur goods industry – Industrie des articles en fourrure.....	246						
Foundation garment industry – Industrie des corsets et soutiens-gorge.....	248						
Fabric glove manufacturers – Fabricants de gants en tissu.....	2491						
Hat and cap industry – Industrie des chapeaux et casquettes.....	2492						
Miscellaneous clothing industries, n.e.s. – Industries diverses du vêtement, n.e.s.....	2499						
<b>8 – WOOD INDUSTRIES – INDUSTRIE DU BOIS</b>							
Shingle mills – Usines de bardeaux.....							2511
Sawmills, and planing mills (except shingle mills) – Sciens et ateliers de rabotage.....							2513
Veneer and plywood mills – Fabriques de placages et contreplaqués.....				252			
Sash door and other millwork plants n.e.s. – Industrie des portes, chassis et autres bois ouvrés, n.e.s.....				2541			
Hardwood flooring plants – Fabrication de parquets en bois dur.....				2542			
Manufacturers of pre-fabricated buildings (wood frame construction) – Prefabrication de bâtiments (charpentes en bois).....				2543			
Wooden box factories – Fabriques de boîtes en bois.....					256		
Coffin and casket industry – Industrie des cercueils.....		258					
Wood preservation industry – Traitement protecteur du bois.....					2591		
Wood handles and turning industry – Fabrication de manches en bois et tournage sur bois.....					2592		
Manufacturers of particle board – Fabricants de panneaux agglomérés.....				2593			
Miscellaneous wood industries n.e.s. – Industries diverses du bois, n.e.s.....					2599		
<b>9 – FURNITURE AND FIXTURE INDUSTRIES – INDUSTRIE DU MEUBLE ET DES ARTICLES D'AMEUBLEMENT</b>							
Furniture re-upholstery and repair shops – Réfection de rembourrage et réparation de meubles.....	2611						
Household furniture manufacturers, n.e.s. – Industrie des meubles de maison, n.e.s.....	2619						
Office furniture manufacturers – Industrie des meubles de bureau.....			264				
Miscellaneous furniture and fixtures manufacturers – Industrie des articles d'ameublement divers.....			266				
Electric lamp and shade manufacturers – Industrie des lampes électriques et des abat-jour.....	268						
<b>10 – PAPER AND ALLIED INDUSTRIES – INDUSTRIE DU PAPIER ET ACTIVITÉS ANNEXES</b>							
Pulp and paper mills – Usines de pâtes et papiers.....							271
Asphalt roofing manufacturers – Fabricants de papier de couverture asphalté.....				272			
Folding carton and set-up box manufacturers – Fabricants de cartons pliants et de boîtes montées.....					2731		
Corrugated box manufacturers – Fabricants de boîtes en carton ondulé.....					2732		
Paper and plastic bag manufacturers – Fabricants de sacs en papier et en plastique.....					2733		
Miscellaneous paper converters – Transformations diverses du papier.....					274		

See footnote(s) at end of table. – Voir renvoi(s) à la fin du tableau.

TABLE 8. Industries classified by Economic Use Groups - Continued  
 TABLEAU 8. Industries classées selon les groupes économiques d'utilisation - suite

Standard Industrial Classification (1970) Classification type des industries (1970)	Economic use groups Groupes économiques d'utilisation						Supplementary classification, automotive products(1) Classification complémentaire, produits de l'automobile(1)
	Non-durable consumer goods	Durable consumer goods	Machinery and equipment	Construction materials and components	Other intermediate goods and supplies	Export-based	
	Biens de consommation non durables	Biens de consommation durables	Machine et matériel	Matériaux et éléments de construction	Autres produits et fournitures intermédiaires	Orientées vers l'exportation	
industry number - numéro de l'industrie							
<b>11 - PRINTING, PUBLISHING AND ALLIED INDUSTRIES - IMPRIMERIE, ÉDITION ET ACTIVITÉS ANNEXES</b>							
Commercial printing - Imprimerie commerciale							286
Platemaking, typesetting and trade bindery industry - Industrie du clichage, de la composition et de la reliure commerciale							287
Publishing only - Édition seulement	288						
Printing and publishing - Édition et impression	289						
<b>12 - PRIMARY METAL INDUSTRIES - PREMIÈRE TRANSFORMATION DES MÉTAUX</b>							
Iron and steel mills - Siderurgie							291
Steel pipe and tube mills - Fabriques de tubes et tuyaux d'acier				292			
Iron foundries - Fonderies de fer							294
Smelting and refining - Fonte et affinage						295	
Aluminum rolling, casting and extruding - Laminage, moulage et extrusion de l'aluminium							296
Copper and copper alloy rolling, casting and extruding - Laminage, moulage et extrusion du cuivre et de ses alliages							297
Metal rolling, casting and extruding, n.e.s. - Laminage, moulage et extrusion des métaux, n.e.s.							298
<b>13 - METAL FABRICATING INDUSTRIES (EXCEPT MACHINERY AND TRANSPORTATION EQUIPMENT INDUSTRIES) - FABRICATION DE PRODUITS EN MÉTAL (SAUF MACHINES ET ÉQUIPEMENT DE TRANSPORT)</b>							
Boiler and plate works - Industrie des chaudières et des plaques							301
Fabricated structural metal industry - Fabrication d'éléments de charpente métallique							302
Metal door and window manufacturers - Fabricants de portes et fenêtres métalliques							3031
Ornamental and architectural metal industry n.e.s. - Fabrication de produits métalliques d'architecture et d'ornement, n.e.s.							3039
Metal coating industry - Industrie du revêtement des métaux							3041
Metal stamping and pressing industry - Industrie de l'emboutissage et du matricage des métaux							3042
Wire and wire products manufacturers - Industrie du fil métallique et de ses produits							305
Hardware, tool and cutlery manufacturers - Fabricants de quincaillerie, d'outillage et de couellerie							306
Heating equipment manufacturers - Fabricants d'appareils de chauffage				307			
Machine shops - Ateliers d'usinage							308
Miscellaneous metal fabricating industries - Fabrication de produits métalliques divers							309
<b>14 - MACHINERY INDUSTRIES (EXCEPT ELECTRICAL MACHINERY) - FABRICATION DE MACHINES (SAUF ÉLECTRIQUES)</b>							
Agriculture implement industry - Fabricants d'instruments aratoires							311
Miscellaneous machinery and equipment manufacturers - Fabricants de machines et d'équipement divers			315				
Commercial refrigeration and air conditioning equipment manufacturers - Fabricants d'équipement commercial de réfrigération et de climatisation				316			
Office and store machinery manufacturers - Fabricants de machines pour le bureau et le commerce			318				

See footnote(s) at end of table. - Voir renvoi(s) à la fin du tableau.



TABLE 8. Industries classified by Economic Use Groups - Continued  
 TABLEAU 8. Industries classées selon les groupes économiques d'utilisation - suite

Standard Industrial Classification (1970) Classification type des industries (1970)	Economic use groups Groupes économiques d'utilisation						Supplementary classification, automotive products (1) Classification complémentaire, produits de l'automobile (1)
	Non-durable consumer goods	Durable consumer goods	Machinery and equipment	Construction materials and components	Other intermediate goods and supplies	Export-based	
	Biens de consommation non durables	Biens de consommation durables	Machine et matériel	Matériaux et éléments de construction	Autres produits et fournitures intermédiaires	Orientés vers l'exportation	
							industry number - numéro de l'industrie
<b>15 - TRANSPORTATION EQUIPMENT INDUSTRIES - INDUSTRIE DU MATÉRIEL DE TRANSPORT</b>							
Aircraft and aircraft parts manufacturers - Fabricants d'aéronefs et de pièces .....			321				
Motor vehicle manufacturers - Fabricants de véhicules automobiles .....						323	323
Truck body manufacturers - Fabricants de carrosseries de camions .....			3241				3241
Non-commercial trailer manufacturers - Fabricants de remorques à usage non commercial .....		3242					
Commercial trailer manufacturers - Fabricants de remorques à usage commercial .....			3243				3243
Motor vehicle parts and accessories manufacturers - Fabricants de pièces et accessoires d'automobiles .....						325	325
Railroad rolling stock industry - Fabricants de matériel ferroviaire roulant .....			326				
Shipbuilding and repair - Construction et réparation de navires .....			327				
Boat building and repair - Construction et réparation d'embarcations .....		328					
Miscellaneous vehicle manufacturers - Fabricants de véhicules divers .....		329					
<b>16 - ELECTRICAL PRODUCTS INDUSTRIES - FABRICATION DE PRODUITS ÉLECTRIQUES</b>							
Manufacturers of small electric appliances - Fabricants de petits appareils électriques .....			331				
Manufacturers of major appliances (electric and non-electric) - Fabricants de gros appareils (électriques ou non) .....			332				
Manufacturers of lighting fixtures - Fabricants d'appareils d'éclairage .....					333		
Manufacturers of household radio and television receivers - Fabricants de radiorecepteurs et de téléviseurs ménagers .....			334				
Communications equipment manufacturers - Fabricants d'équipement de télécommunication .....			335				
Manufacturers of electrical industrial equipment - Fabricants d'équipement électrique industriel .....			336				
Manufacturers of electric wire and cable - Fabricants de fils et de câbles électriques .....					338		
Battery manufacturers - Fabricants d'accumulateurs .....		3391					3391
Manufacturers of miscellaneous electrical products n.e.s. - Fabricants de produits électriques divers, n.e.s. ....					3399		
<b>17 - NON-METALLIC MINERAL PRODUCTS INDUSTRIES - FABRICATION DE PRODUITS MINÉRAUX NON MÉTALLIQUES</b>							
Clay products manufacturers (from domestic clays) - Fabricants de produits en argile (de provenance canadienne) .....					3511		
Clay products manufacturers (from imported clays) - Fabricants de produits en argile (importée) .....					3512		
Cement manufacturers - Fabricants de ciment .....					352		
Stone products manufacturers - Fabricants de produits en pierre .....					353		
Concrete pipe manufacturers - Fabricants de tuyaux en béton .....					3541		
Manufacturers of structural concrete products - Fabricants d'éléments de structure en béton .....					3542		
Concrete products manufacturers n.e.s. - Fabricants de produits en béton (n.e.s.) .....					3549		
Ready-mix concrete manufacturers - Fabricants de béton préparé .....					355		
Glass manufacturers - Fabricants de verre .....						3561	
Glass products manufacturers - Fabricants d'articles en verre .....						3562	
Abrasives manufacturers - Fabricants d'abrasifs .....							357
Lime manufacturers - Fabricants de chaux .....						358	
Refractories manufacturers - Fabricants de produits réfractaires .....						3591	
Miscellaneous non-metallic mineral products industries n.e.s. - Industries des produits minéraux non métallique divers, n.e.s. ....							3599

See footnote(s) at end of table. - Voir renvoi(s) à la fin du tableau.

TABLE 8. Industries classified by Economic Use Groups - Concluded  
 TABLEAU 8. Industries classées selon les groupes économiques d'utilisation - fin

Standard Industrial Classification (1970) Classification type des industries (1970)	Economic use groups Groupes économiques d'utilisation						Supplementary classification, automotive products (1) Classification complémentaire, produits de l'automobile (1)
	Non-durable consumer goods	Durable consumer goods	Machinery and equipment	Construction materials and components	Other intermediate goods and supplies	Export-based	
	Biens de consommation non durables	Biens de consommation durables	Machine et matériel	Matériaux et éléments de construction	Autres produits et fournitures intermédiaires	Orientées vers l'exportation	
industry number - numéro de l'industrie							
<b>18 - PETROLEUM AND COAL PRODUCTS INDUSTRIES - FABRICATION DE PRODUITS DU PÉTROLE ET DU CHARBON</b>							
Petroleum refining - Raffinage de pétrole .....	3651						3651
Manufacturers of lubricating oils and greases - Fabrication d'huiles et graisses lubrifiantes .....					3652		3652
Miscellaneous petroleum and coal products industries - Fabricants de dérivés divers du pétrole et du charbon .....				369			
<b>19 - CHEMICAL AND CHEMICAL PRODUCTS INDUSTRIES - INDUSTRIE CHIMIQUE</b>							
Manufacturers of mixed fertilizers - Fabricants d'engrais composés .....					372		
Manufacturers of plastics and synthetic resins - Fabricants de matières plastiques et de résines synthétiques .....					373		
Manufacturers of pharmaceuticals and medicines - Fabricants de produits pharmaceutiques et de médicaments .....	374						
Paint and varnish manufacturers - Fabricants de peintures et vernis .....				375			
Manufacturers of soap and cleaning compounds - Fabricants de savon et de produits de nettoyage .....	376						
Manufacturers of toilet preparations - Fabricants de produits de toilette .....	377						
Manufacturers of pigments and dry colors - Fabricants de pigments et de colorants secs .....					3781		
Manufacturers of industrial chemicals (inorganic) n.e.s. - Fabricants de produits chimiques (inorganiques) industriels, n.e.s. ....					3782		
Manufacturers of industrial chemicals (organic) n.e.s. - Fabricants de produits chimiques (organiques) industriels, n.e.s. ....					3783		
Manufacturers of printing inks - Fabricants d'encre d'imprimerie .....					3791		
Miscellaneous chemical industries, n.e.s. - Fabricants de produits chimiques divers, n.e.s. ....					3799		
<b>20 - MISCELLANEOUS MANUFACTURING INDUSTRIES - INDUSTRIES MANUFACTURIÈRES DIVERSES</b>							
Instrument and related products manufacturers - Fabricants d'instruments et produits similaires .....			3911				
Clock and watch manufacturers - Fabricants de montres et horloges .....		3912					
Orthopaedic and surgical appliance manufacturers - Fabricants d'appareils orthopédiques et chirurgicaux .....		3913					
Ophthalmic goods manufacturers - Fabricants d'articles ophtalmiques .....		3914					
Dental laboratories - Ateliers de mécanicien-dentiste .....		3915					
Jewellery and silverware industry - Fabrication de bijouterie et d'orfèvrerie .....		392					
Sporting goods manufacturers - Fabricants d'articles de sport .....		3931					
Toys and games manufacturers - Fabricants des jouets et jeux .....		3932					
Signs and displays industry - Fabrication d'enseignes et étalages .....			397				
Broom, brush and mop manufacturers - Fabricants de balais, de brosses et de balais à franges .....		3991					
Button, buckle and fastener manufacturers - Fabricants de boutons, de boucles et d'agrafes .....					3992		
Floor tile, linoleum and coated fabrics manufacturers - Fabricants de carreaux, de dalles, de linoléum et de tissus enduits .....					3993		
Sound recording and musical instrument manufacturers - Enregistrement du son et fabrication d'instruments de musique .....			3994				
Stamp and stencil (rubber & metal) manufacturers - Fabricants de tampons et de pochoirs (en caoutchouc ou en métal) .....					3995		
Pen and pencil manufacturers - Fabricants de stylos et de crayons .....		3996					
Typewriter supplies manufacturers - Fabricants de fournitures pour la dactylographie .....					3997		
Fur dressing and dyeing - Apprêtage et teinture de fourrure .....					3998		
Other miscellaneous manufacturing industries - Autres industries manufacturières diverses .....					3999		

(1) These industries are also included in the appropriate economic use group. - Les industries sont aussi comprises dans leur groupe économique d'utilisation.



## CONCEPTS AND METHODS

Inventories, shipments and orders values in this publication are monthly projections of annual census of manufactures values based on returns from a stratified, systematic sample of manufacturing establishments. The data in the April 1977 publication are the first to be adjusted to the 1974 census. Values for years prior to and including 1974 have been benchmarked to the relevant census and the aggregate of monthly shipments in those years should correspond with published census values. Because the monthly estimates subsequent to 1974 are projections these totals are subject to adjustment when more recent census data become available. Inventory estimates for December, published here, differ from year-end census values to the extent that census totals include individual establishment reports for fiscal years that may end on dates other than December 31. In addition, some components of inventory are included in the monthly survey's benchmark value that may not be included in census inventories. Unfilled orders are published for industries where maintenance of a continuing record of the value of an establishment's backlog is a normal part of the accounting procedure.

The population is divided into groups of large, medium and small establishments according to the total value of shipments reported for the census year. Monthly values are sought for all large establishments and a sample is chosen separately for each of the other two groups. Sample unit values are weighted according to the inverse of their probability of selection. This sample is revised annually in accordance with the census base. To facilitate timely response from company accounting departments, combination reports are accepted from companies with more than one establishment. Estimates of current values are accepted from establishments where the inventory and unfilled orders levels are not measured at the end of each accounting period. There are about 10,000 establishments in the reporting panel.

Isolation of component values of inventory by level of fabrication in each industry, where possible, is important for economic studies as well as for derivation of production values. To facilitate this, respondents are asked to report their book values of raw materials, work in process, finished products and progress payments separately. The inventory levels are calculated on a Canada-wide basis, not by province.

Both inventory held and inventory owned are published. The difference, inventory held but not owned, is the value of progress payments received by manufacturers for partially completed items such as aircraft, ships or structures using fabricated steel. As work proceeds on such items, total inventory values increase until the time of delivery. By deducting the balance or progress payments on manufacturers' books from total inventory, the value of manufacturer's investment in inventory is derived. At the same time, by reflecting the receipt of progress payments in shipments each month, it is possible to reduce the distortion in the affected series that would be caused when

## CONCEPTS ET MÉTHODES

Les chiffres sur les stocks, les livraisons et les commandes qui figurent dans cette publication sont des projections mensuelles des résultats du recensement annuel des manufactures établies à partir des déclarations d'un échantillon stratifié et systématique d'établissements manufacturiers. Les données que contient la publication d'avril 1977 sont les premières qui soient ajustées en fonction du recensement de 1974. Les chiffres pour les années jusqu'à 1974 inclusivement ont été raccordés aux recensements en cause et la somme des livraisons mensuelles de ces années doit être égale aux résultats de recensements qui ont été publiés. Comme les estimations mensuelles postérieures à 1974 sont des projections, elles pourront être rectifiées lorsqu'on disposera des données de recensement plus récentes. Les estimations sur les stocks publiées dans ce bulletin sont celles de décembre; elles diffèrent donc des chiffres du recensement se rapportant à la fin de l'année dans la mesure où les totaux du recensement comprennent les déclarations de certains établissements pour des années financières qui peuvent prendre fin à d'autres dates qu'au 31 décembre. En outre, certains éléments des stocks compris dans la valeur-repère de l'enquête mensuelle peuvent ne pas être compris dans les stocks du recensement. Les commandes en carnet sont publiées pour les industries où la comptabilité normale prévoit de consigner la valeur des commandes en souffrance des établissements d'une manière suivie.

La population se divise en trois groupes d'établissements (grands, moyens et petits) suivant la valeur totale des livraisons déclarées pour l'année de recensement. On demande des déclarations mensuelles à tous les grands établissements et on tire un échantillon séparé pour chacun des deux autres groupes. Les valeurs de l'échantillon sont pondérées en relation inverse de la probabilité qu'elles soient choisies. Cet échantillon est révisé annuellement suivant les résultats du recensement. Dans le but d'aider les services de comptabilité des sociétés à envoyer leurs déclarations à temps, Statistique Canada accepte une déclaration globale pour les sociétés ayant plus d'un établissement et une estimation des chiffres sources pour les établissements dont les stocks et les commandes en carnet ne sont pas recensés à la fin de chaque exercice comptable. On compte environ 10,000 établissements qui produisent des déclarations.

Il est important d'isoler les chiffres des éléments des stocks selon le stade de fabrication dans chaque industrie, lorsque c'est possible, afin de faire des études économiques et des extrapolations des chiffres de production. À cet effet, on demande aux enquêtés de déclarer séparément la valeur comptable de leur matières, de leurs produits en cours, de leurs produits finis et de leurs acomptes à valoir. Les niveaux des stocks sont calculés pour l'ensemble du Canada et non au niveau provincial.

On publie la valeur des stocks détenus et des stocks possédés. La différence entre les deux donne la valeur des acomptes versés par les fabricants sur des produits dont la fabrication n'est qu'en partie achevée comme les avions, les bateaux ou des constructions qui utilisent des semi-produits en acier. À mesure que la fabrication de ces produits avance, la valeur globale des stocks augmente jusqu'au moment de la livraison. En déduisant le solde des acomptes comptabilisés par les fabricants de l'ensemble des stocks, on obtient la somme investie dans les stocks par les fabricants. De même, en tenant compte des acomptes à valoir dans les livraisons mensuelles, on peut réduire la distorsion qui surviendrait dans les séries en



responding companies finally treat such items of relatively high value as completed sales.

Most establishments that maintain order books strike a value of unfilled orders at the end of each accounting period. The survey seeks this value which is defined as orders received but not shipped or treated as a sale whether or not work has been done on them or they can be filled from existing stocks. No estimate of this value is made for those industries where orders are customarily filled as received from stocks on hand and order books are, therefore, not generally maintained.

New orders, a series of considerable economic interest, is a residual value derived from shipments and unfilled orders. All shipments within any month result from an order received either during that month or at some earlier time. Because unfilled orders are measured, the net orders are the total shipments within any month plus the change in the total of unfilled orders from the end of the previous month to the end of the month under review.

Because a constant sample is used between census revision, values must be imputed for each establishment if no response has been received by compilation time. This is largely done by mechanical methods which take into account the activity of similar establishments from which reports have been received. Calculation of revised estimates for the immediately prior month in conjunction with preliminary estimates for the immediately prior month in conjunction with preliminary estimates from the current month permits use of values reported too late for the first compilation. When respondents report values for periods earlier than that of the revised current estimates, the responses are used to correct the trends when the series are updated to new census benchmarks.

Definitions, classifications and groupings are taken from the census of manufactures.

The January, 1973 issue of this publication contains a more detailed description of the concepts and survey methods from these series.

### Historical Series

Major series published in this issue are stored in CANSIM, the computerized time series data bank of Statistics Canada. All or any part of these series may be purchased on magnetic tape or as computer print-outs. For further information direct inquiries to:

General Time Series Staff,  
Statistics Canada,  
Ottawa, Ontario, K1A 0Z8

cause au moment où les sociétés observées considèrent en fin de compte des produits d'une valeur relativement grande comme des ventes achevées.

La plupart des établissements qui tiennent des carnets de commandes établissent la valeur des commandes en carnet à la fin de chaque exercice comptable. Lors de l'enquête, nous demandons cette valeur, qui est considérée comme commandes reçues mais non encore expédiées, que des travaux aient été effectués ou non à leur égard, lorsque la commande peut être honorée à partir des stocks existants. Cette valeur n'est pas estimée dans le cas des entreprises qui exécutent habituellement les commandes dès réceptions, à partir de leurs stocks et qui par conséquent ne tiennent pas de carnet de commande.

Les séries sur les nouvelles commandes, qui présentent beaucoup d'intérêt du point de vue économique, donnent la valeur résiduelle établie à partir des livraisons et des commandes en carnet. Toutes les livraisons effectuées au cours d'un mois donné résultent d'une commande reçue soit pendant ce mois, soit avant. Tant donné qu'on évalue les commandes en carnet, les nouvelles commandes représentent le total des livraisons au cours d'un mois donné plus la différence entre le total des commandes en carnet à la fin du mois précédent et le total des commandes en carnet à la fin du mois observé.

Étant donné qu'un échantillon constant est utilisé entre les révisions censitaires, il faut imputer des données pour chaque établissement lorsqu'on n'a pas les déclarations au moment de l'exploitation des données. L'imputation des données se fait surtout par des moyens mécaniques qui tiennent compte de l'activité d'établissements semblables qui ont fait parvenir des déclarations. Le calcul des estimations révisées pour le mois précédent et des estimations préliminaires pour le mois observé permet d'utiliser les données déclarées trop tard pour la première compilation. Lorsque les répondants déclarent les chiffres correspondant aux périodes antérieures à celle des estimations révisées actuelles, les réponses servent à corriger les tendances lorsque les séries sont mises à jour d'après les nouvelles données repère du recensement.

Les définitions, les classifications et les groupes sont ceux du recensement des manufactures.

Le numéro de janvier 1973 de cette publication contient une description plus détaillée des concepts et des méthodes d'enquête de cette série.

### Séries chronologiques

Les séries importantes publiées dans cette livraison sont stockées dans le CANSIM, banque électronique de données sur les séries chronologiques de Statistique Canada. On peut acheter toutes ces séries ou une partie d'entre elles sur bandes magnétiques ou sous forme d'états mécanographiques. Pour tout renseignement complémentaire, s'adresser au:

Service des séries chronologiques générales  
Statistique Canada  
Ottawa (Ontario) K1A 0Z8

### Seasonal Adjustment

The seasonal adjustment method applied to the series is a computerized ratio-to-moving average method in use at Statistics Canada. It is the standard computer program to apply the X-11 version of the U.S. Bureau of the Census Method II.

Some series containing no significant seasonality or very high irregularity have not been seasonally adjusted. In these cases, unadjusted values are repeated in the tables of seasonally adjusted data. See footnotes for series affected.

### Months for Cyclical Dominance

The MCD or months for cyclical dominance values at the head of each column of seasonally adjusted values indicates the smallest span of months for which the average change in the cyclical factor is greater than that for the irregular factor. For the smoothest series the MCD is one, for the most erratic series it is six. Application of a moving average of the period of the MCD will tend to smooth irregular movements that may obscure the underlying trend-cycle.

### Désaisonnalisation

On désaisonnalise des séries en calculant par ordinateur le rapport à la moyenne mobile, suivant les méthodes utilisées à Statistique Canada. Il s'agit en l'occurrence du programme normalisé qui sert à appliquer les versions X-11 de la méthode II du *U.S. Bureau of the Census*.

Pour quelques séries particulières, il n'y a pas de saisonnalité d'importance, ou il y a trop d'irrégularité. Ces séries n'ont pas été désaisonnalisées. Pour ces cas, les valeurs, sans désaisonnalisation ont été répétées dans les tableaux des séries désaisonnalisées. Voir renvois pour les séries affectées.

### Mois de dominance cyclique

Les valeurs de M.D.C. (mois de dominance cyclique) en tête de chaque colonne de valeurs désaisonnalisées indiquent le plus petit nombre de mois pour lequel la variation moyenne du facteur cyclique est plus grande que celle du facteur d'irrégularité. Le M.D.C. est de un pour les séries les plus régulières et de six pour les plus fluctuantes. L'application d'une moyenne mobile de la période des M.D.C. aidera à lisser les mouvements irréguliers qui pourraient masquer la tendance cyclique implicite.

## FOOTNOTES

Table 1

- (1) Prince Edward Island, Yukon and Northwest Territories are not published separately. They are included in the total for Canada.

Table 3

- (1) The value of Unfilled Orders and therefore, of New Orders for industries in Major Groups — 1, 2, 6, 8, 9, 10, 11, 17, 18 and 19 is small and sample coverage is not adequate to provide separate estimates for them.
- (2) The series for raw materials in the petroleum industries, goods in process in rubber and plastic products industries and furniture and fixture industries and inventory held but not owned in the transportation and electrical products industries contain no significant seasonality. In the table of seasonally adjusted series, the unadjusted values are repeated. Any small differences between the unadjusted and adjusted values are due to slightly differing rounding techniques. Other data in the table have been seasonally adjusted.
- (3) The value of inventory held but not owned in this group is very small, and sample coverage is not adequate to provide separate data. Estimates for this type of inventory are included with Total Inventory Held; for all practical purposes this can be considered the equivalent of Inventory Owned.

Table 4

- (1) The value of inventory held but not owned in this group is very small, and sample coverage is not adequate to provide separate data. Estimates for this type of inventory are included with total inventory held; for all practical purposes this can be considered the equivalent of inventory owned.

**Note:** Figures may not add due to rounding.

## RENVIS

Tableau 1

- (1) L'Île-du-Prince Édouard, le Yukon et les Territoires du Nord-Ouest ne sont pas publiés séparément; ils sont inclus dans le total pour le Canada.

Tableau 3

- (1) Pour ce qui est des industries comprises dans les groupes 1, 2, 6, 8, 9, 10, 11, 17, 18 et 19, la valeur des commandes en carnet et, par conséquent, celle des nouvelles commandes est faible. La portée restreinte de l'échantillon ne permet pas de faire des estimations distinctes dans ces deux cas.
- (2) La série des matières brutes dans l'industrie pétrolière, des biens en cours de transformation dans l'industrie du caoutchouc et des produits en matière plastique et l'industrie du meuble et des articles d'ameublement et des stocks détenus mais non possédés dans l'industrie des transports et des produits électriques ne présente aucune tendance saisonnière importante. Le tableau de la série désaisonnalisée répète donc les valeurs non corrigées. Les différences minimales entre les séries sont attribuables aux deux techniques d'arrondissement. On a procédé à la désaisonnalisation des autres chiffres du tableau.
- (3) La valeur des stocks détenus mais non possédés de ce groupe est très faible et la portée restreinte de l'échantillon ne permet pas de fournir des données distinctes. Les estimations visant ce genre de stocks sont comprises dans l'ensemble des stocks détenus; en pratique, on peut considérer ce poste comme l'équivalent des stocks possédés.

Tableau 4

- (1) La valeur des stocks détenus mais non possédés de ce groupe est très faible et la portée restreinte de l'échantillon ne permet pas de fournir des données distinctes. Les estimations visant ce genre de stocks sont comprises dans l'ensemble des stocks détenus; en pratique, on peut considérer ce poste comme l'équivalent des stocks possédés.

**Nota:** Les chiffres ne totaliseront peut-être pas en raison de l'arrondissement.







STATISTICS CANADA LIBRARY  
BIBLIOTHÈQUE STATISTIQUE CANADA



1010647521