

C-2

**Inventories,
shipments and
orders in
manufacturing
industries**

FEBRUARY 1977

**Stocks,
livraisons
et commandes
des industries
manufacturières**



FÉVRIER 1977



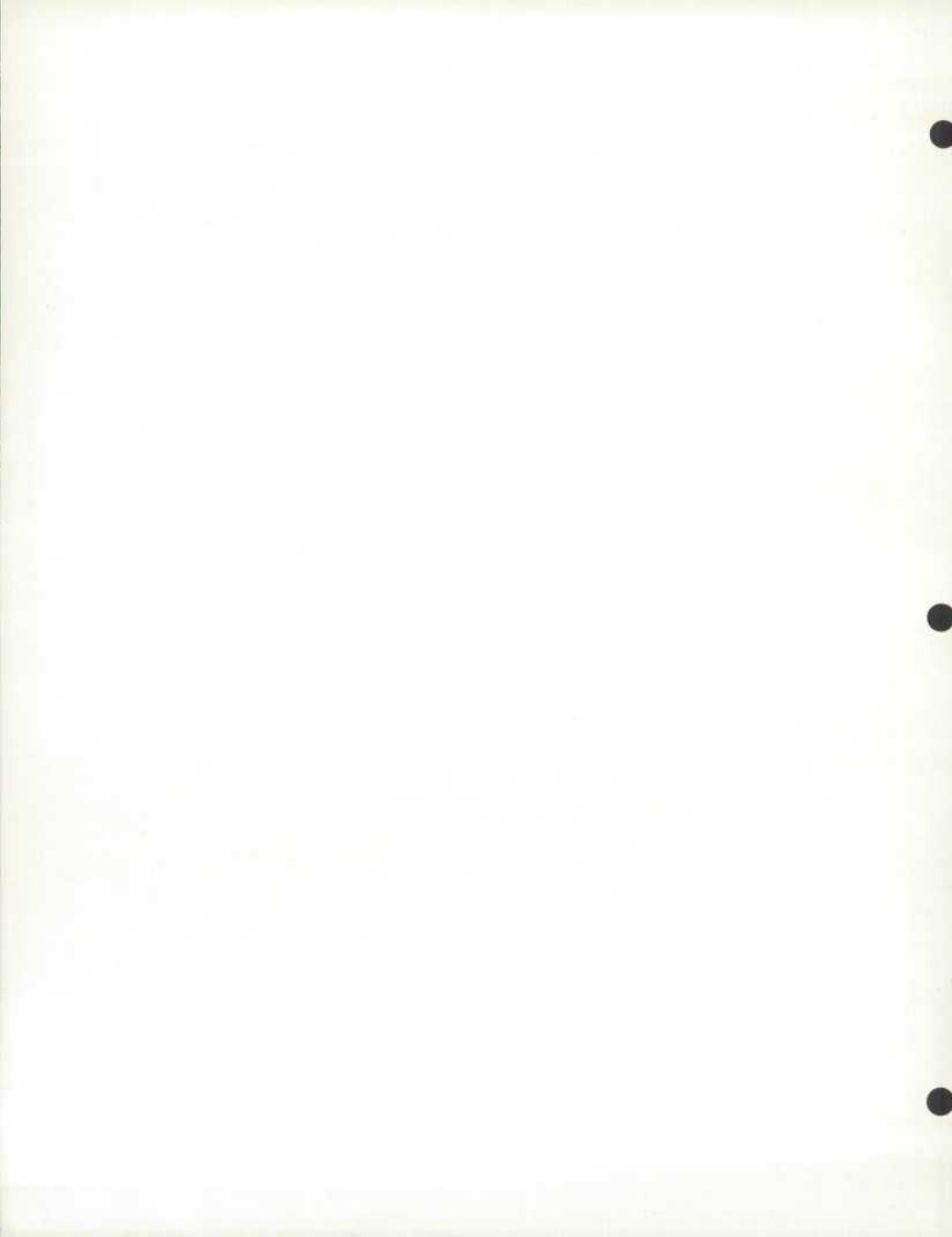

STATISTICS CANADA — STATISTIQUE CANADA

Manufacturing and Primary Industries Division — Division des industries manufacturières et primaires

INVENTORIES, SHIPMENTS AND ORDERS IN MANUFACTURING INDUSTRIES

(Benchmarked to the 1973 Census of Manufactures)

STOCKS, LIVRAISONS ET COMMANDES DES INDUSTRIES MANUFACTURIÈRES

(Raccordés au recensement des manufactures de 1973)

FEBRUARY - 1977 - FÉVRIER

Published by Authority of
The Minister of Industry, Trade and Commerce

Publication autorisée par
le ministre de l'Industrie et du Commerce

May - 1977 - Mai
5-3302-601

Price—Prix: 55 cents
\$5.50 a year—par année

Vol. 31—No. 2

Statistics Canada should be credited when republishing all or any part of this document
Reproduction autorisée sous réserve d'indication de la source: Statistique Canada

Ottawa

SYMBOLS

The following standard symbols are used in Statistics Canada publications:

- . . figures not available.
- . . . figures not appropriate or not applicable.
- nil or zero.
- - amount too small to be expressed.
- p preliminary figures.
- r revised figures.
- x confidential to meet secrecy requirements of the Statistics Act.

SIGNES CONVENTIONNELS

Les signes conventionnels suivants sont employés uniformément dans les publications de Statistique Canada:

- . . nombres indisponibles.
- . . . n'ayant pas lieu de figurer.
- néant ou zéro.
- - nombres infimes.
- p nombres provisoires.
- r nombres rectifiés.
- x confidentiel en vertu des dispositions de la Loi sur la statistique relatives au secret.

TABLE OF CONTENTS

	Page
Highlights (Charts and Text)	4
Table	
1. Estimated Value of Shipments in All Manufacturing Industries, by Province of Origin	7
2. Estimated Value of Shipments, Orders and Inventory in All Manufacturing Industries	8
3. Estimated Value of Shipments, Orders and Inventory in Manufacturing Industries, grouped according to the Standard Industrial Classification:	
Non-Durable - Groups 1, 2, 3, 4, 5, 6, 7, 10, 11, 18, 19 and 20	9
Durable - Groups 8, 9, 12, 13, 14, 15, 16 and 17	10
Group	
1 - Food and Beverage Industries	11
2 - Tobacco Products Industries	12
3 - Rubber and Plastics Products Industries	13
4 - Leather Industries	14
5 - Textile Industries	15
6 - Knitting Mills	16
7 - Clothing Industries	17
8 - Wood Industries	18
9 - Furniture and Fixture Industries	19
10 - Paper and Allied Industries	20
11 - Printing, Publishing and Allied Industries	21
12 - Primary Metal Industries	22
13 - Metal Fabricating Industries (except Machinery and Transportation Equipment Industries)	23
14 - Machinery Industries (except Electrical Machinery)	24
15 - Transportation Equipment Industries	25
16 - Electrical Products Industries	26
17 - Non-metallic Mineral Products Industries	27
18 - Petroleum and Coal Products Industries	28
19 - Chemical and Chemical Products Industries	29
20 - Miscellaneous Manufacturing Industries	30
4. Estimated Value of Shipments, Orders and Inventory in Manufacturing Industries, grouped according to Economic Use Classification:	
Non-durable Consumer Goods Industries	31
Durable Consumer Goods Industries	32
Machinery and Equipment Industries	33
Construction Materials and Component Industries	34
Other Intermediate Goods and Supplies Industries	35
Export-based Industries	36
Supplementary Classification - Automotive Products Industries	37
5. Estimated Value of Shipments, by Industry Group and Province	38
6. Estimated Value of Shipments, Orders and Inventories in Selected Individual Industries	42
7. Ratios of Total Inventory Owned and Finished Products to Shipments by Industry Groups (Based on Seasonally Adjusted Estimates)	54
8. Industries classified by Economic Use Groups	55
Concepts and Methods	60

TABLE DES MATIÈRES

	Page
Points saillants (graphiques et texte)	4
Tableau	
1. Valeur estimative des livraisons de toutes les industries manufacturières, par province d'origine	7
2. Valeur estimative des livraisons, commandes et stocks des industries manufacturières	8
3. Valeur estimative des livraisons, commandes et stocks des industries manufacturières groupées d'après la Classification type des industries:	
Biens non durables - groupes 1, 2, 3, 4, 5, 6, 7, 10, 11, 18, 19 et 20	9
Biens durables - groupes 8, 9, 12, 13, 14, 15, 16 et 17	10
Groupe	
1 - Industrie des aliments et boissons	11
2 - Industrie du tabac	12
3 - Industrie du caoutchouc et des produits en matière plastique	13
4 - Industrie du cuir	14
5 - Industrie textile	15
6 - Bonneterie	16
7 - Industrie de l'habillement	17
8 - Industrie du bois	18
9 - Industrie du meuble et des articles d'ameublement	19
10 - Industrie du papier et activités annexes	20
11 - Imprimerie, édition et activités annexes	21
12 - Première transformation des métaux	22
13 - Fabrication de produits en métal (sauf machines et équipement de transport)	23
14 - Fabrication de machines (sauf électriques)	24
15 - Fabrication d'équipement de transport	25
16 - Fabrication de produits électriques	26
17 - Fabrication de produits minéraux non métalliques	27
18 - Fabrication de produits du pétrole et du charbon	28
19 - Industrie chimique	29
20 - Industries manufacturières diverses	30
4. Valeur estimative des livraisons, commandes et stocks des industries manufacturières groupées d'après la classification économique en fonction de l'utilisation:	
Industries des biens de consommation non durables	31
Industries des biens de consommation durables	32
Industries des machines et du matériel	33
Industries des matériaux et des éléments de construction	34
Industries des autres produits et fournitures intermédiaires	35
Industries orientées vers l'exportation	36
Classification complémentaire - industries connexes de l'automobile	37
5. Valeur estimative des livraisons, par groupe d'industries et par province	38
6. Valeur estimative des livraisons, commandes et stocks de certaines industries particulières	42
7. Rapports du total des stocks possédés et des produits finis aux livraisons, par groupes d'industries (basés sur des chiffres désaisonnalisés)	54
8. Industries classées selon les groupes économiques d'utilisation	55
Concepts et méthodes	60

Manufacturers' Shipments, Inventories and Orders, 1972-1977

Les livraisons, les stocks et les commandes des fabricants, 1972-1977

(Seasonally Adjusted — Chiffres désaisonnalisés)

(Ratio Scale — Échelle semi-logarithmique)

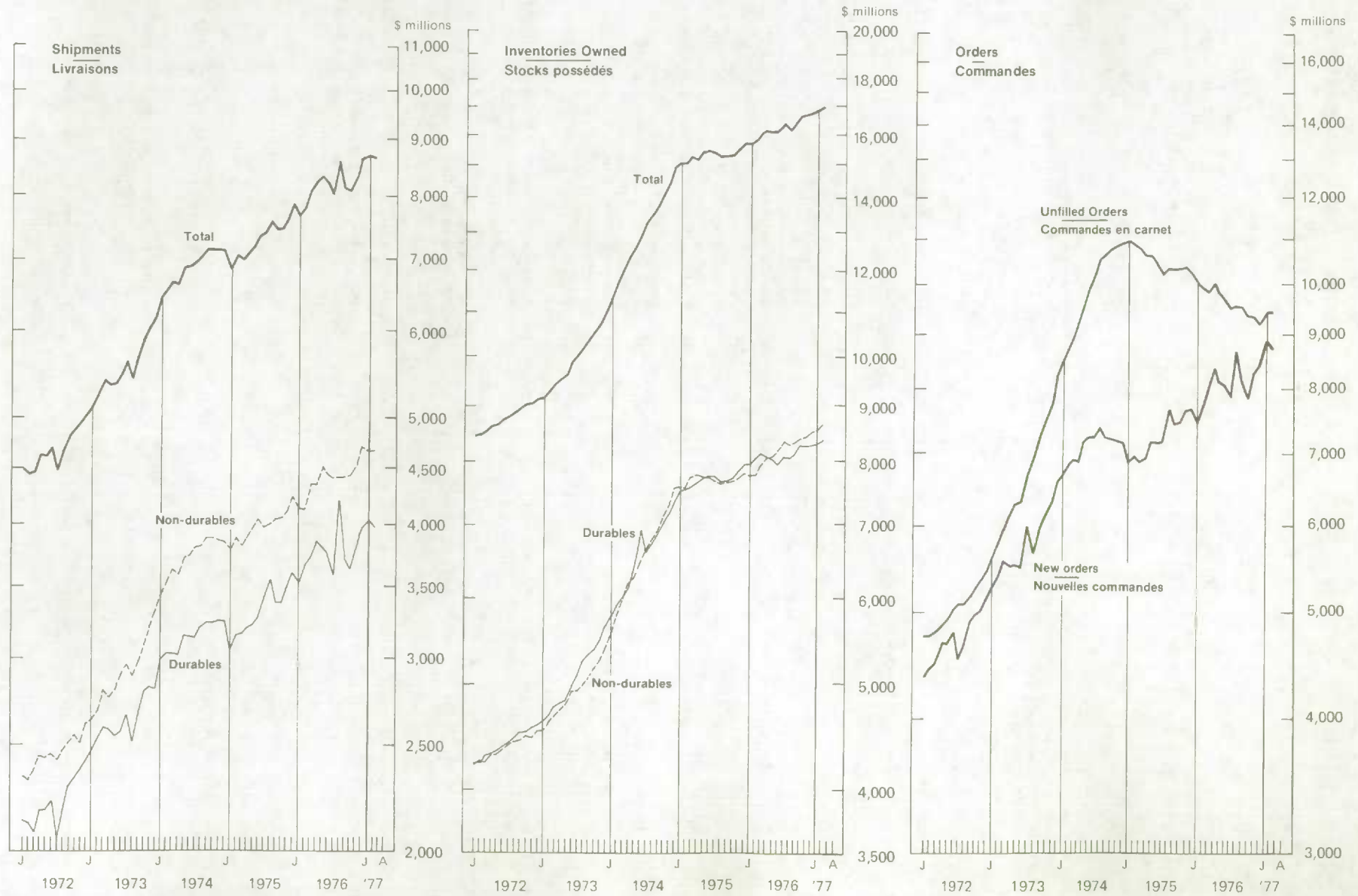

HIGHLIGHTS

POINTS SAILLANTS

FEBRUARY—1977—FEVRIER

- Manufacturer's shipments in February, seasonally adjusted, were estimated at \$8,650.6 million, down 0.5% from the revised January level of \$8,697.5 million. Durable goods shipments declined 1.4% to \$3,984.7 million from \$4,039.8 million, while non-durable goods shipments edged up to \$4,665.9 million from \$4,657.7 million.
- New orders in all manufacturing industries, seasonally adjusted, were estimated at \$8,706.4 million, 2.1% lower than the revised January value of \$8,888.8 million. Durable goods new orders dropped 3.3% to \$4,059.3 million from \$4,196.3 million and non-durable goods new orders decreased 1.0% to \$4,647.1 million from \$4,692.5 million.
- Unfilled orders in all manufacturing industries, seasonally adjusted, increased 0.6% to \$9,422.5 million from \$9,366.7 million.
- Total inventory owned in February, seasonally adjusted, increased 1.0% to \$16,999.3 million from \$16,837.4 million. Total inventory held rose 0.7% to \$17,879.6 million from \$17,761.2 million with increases of 1.5% and 1.1% in goods in process and finished products and a decrease of 0.2% in raw materials.
- The seasonally-adjusted ratio of total inventory owned to shipments was 1.97:1, up from the revised January ratio of 1.94:1. The finished products to shipments ratio was 0.68:1, up from the revised January ratio of 0.67:1.
- On estime à \$8,650.6 millions les livraisons désaisonnalisées des industries manufacturières en février dernier, soit 0.5% de moins que l'estimation révisée de janvier à \$8,697.5 millions. Les livraisons de biens durables ont baissé de 1.4% à \$3,984.7 millions comparativement à \$4,039.8 millions en janvier, et celles de biens non durables ont légèrement augmenté de \$4,657.7 millions en janvier à \$4,665.9 millions en février.
- Les nouvelles commandes de l'ensemble des industries manufacturières, après désaisonnalisation, se sont chiffrées à \$8,706.4 millions, 2.1% de moins que l'estimation révisée de janvier à \$8,888.8 millions. Les nouvelles commandes de biens durables ont baissé de 3.3% à \$4,059.3 millions comparativement à \$4,196.3 millions le mois précédent, et celles de biens non durables ont diminué de 1.0% à \$4,647.1 millions par rapport à \$4,692.5 millions en janvier.
- Désaisonnalisées, les commandes en carnet de toutes les industries manufacturières ont augmenté de 0.6%, passant de \$9,366.7 millions en janvier à \$9,422.5 millions en février.
- Après désaisonnalisation, le total des stocks possédés en février 1977 a augmenté de 1.0% pour atteindre \$16,999.3 millions comparativement à \$16,837.4 millions en janvier. Le total des stocks détenus a aussi augmenté de 0.7% à \$17,879.6 millions par rapport à \$17,761.2 millions le mois précédent, suite à des hausses de 1.5% des biens en cours de fabrication et de 1.1% des produits finis et d'une baisse de 0.2% des matières brutes.
- Désaisonnalisé, le rapport des stocks possédés aux livraisons a été de 1.97:1 en février comparativement à 1.94:1 en janvier. Le rapport des produits finis aux livraisons fut pour sa part de 0.68:1 comparativement à 0.67:1 pour la même période.

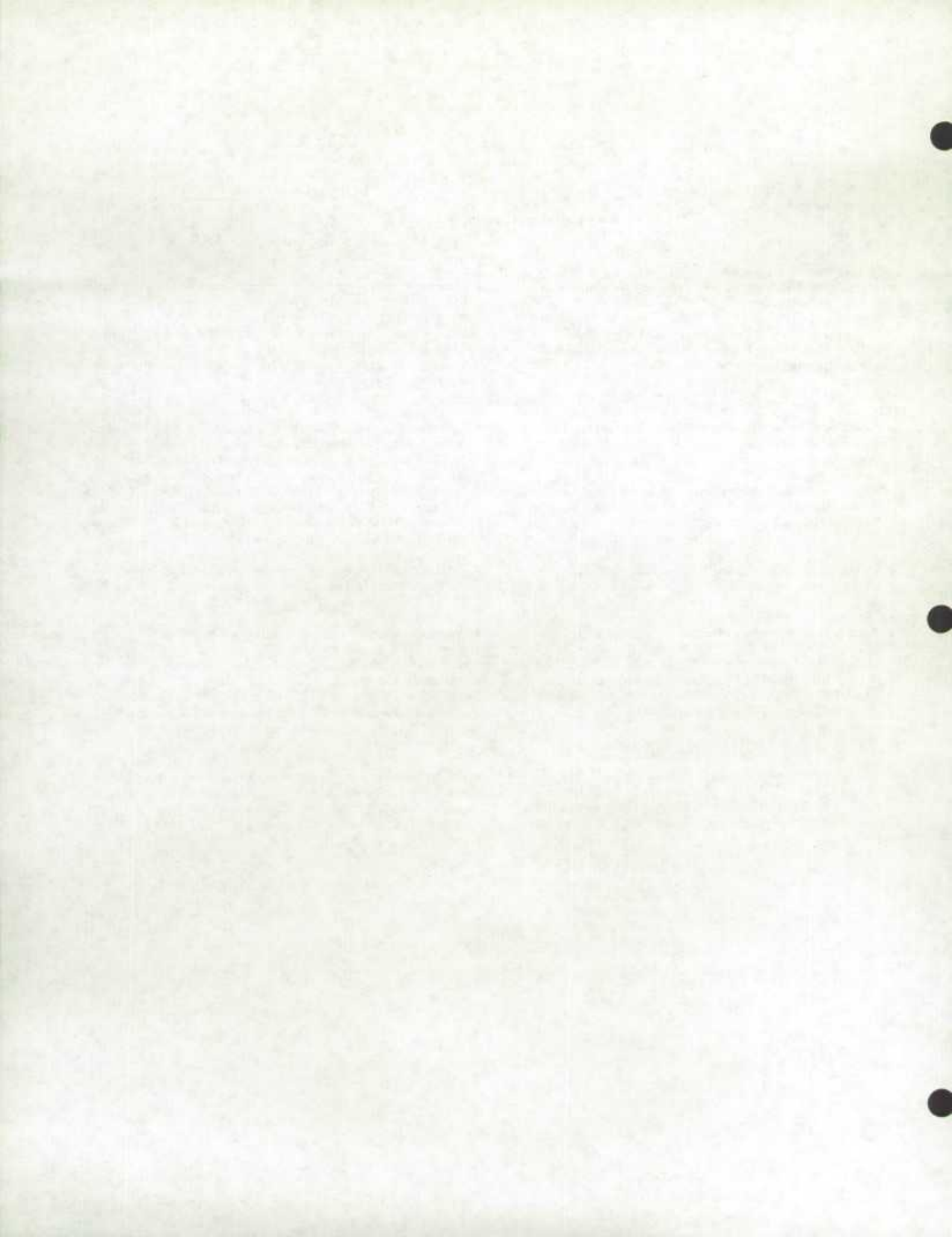

TABLE 1. Estimated Value of Shipments in All Manufacturing Industries, by Province of Origin
 TABLEAU 1. Valeur estimative des livraisons de toutes les industries manufacturières, par province d'origine

Monthly averages and calendar months Moyennes mensuelles et mois civils	Province									
	New- foundland Terre- Neuve	Nova Scotia Nouvelle- Ecosse	New Brunswick Nouveau- Brunswick	Quebec	Ontario	Manitoba	Saskat- chewan	Alberta	British Columbia Colombie- Britannique	Canada(1)
	millions of dollars					en millions de dollars				
1973 - Average - Moyenne	31.9	104.2	98.0	1,461.8	2,858.4	153.4	67.5	247.8	532.8	5,563.2
1974 - Average - Moyenne	58.9	140.6	132.0	1,872.9	3,447.3	190.1	86.6	317.9	616.9	6,871.5
1975 - Average - Moyenne	58.4	158.9	137.3	1,985.2	3,673.6	212.9	90.4	371.1	603.0	7,299.8
1975 - January - Janvier	52.3	148.8	127.4	1,774.5	3,254.4	183.9	85.6	312.9	561.0	6,508.6
February - Février	58.2	144.0	123.1	1,833.9	3,300.9	199.5	78.2	324.9	586.1	6,686.5
March - Mars	56.3	163.6	134.0	1,913.9	3,591.7	205.8	78.6	341.4	599.8	7,092.2
April - Avril	65.7	154.0	131.0	1,891.4	3,742.0	207.9	84.3	342.1	674.3	7,300.5
May - Mai	64.8	162.4	146.3	1,982.5	3,794.6	208.5	91.5	368.2	671.4	7,500.6
June - Juin	52.3	162.4	140.4	2,022.3	3,792.6	226.6	98.1	372.9	713.7	7,592.1
July - Juillet	48.3	154.3	131.9	1,912.5	3,451.2	222.6	100.4	393.9	590.6	7,016.6
August - Août	61.1	146.5	139.6	1,966.5	3,398.0	216.5	93.8	400.5	496.9	6,930.0
September - Septembre	61.0	157.4	138.7	2,129.7	4,000.1	234.7	96.0	420.4	502.1	7,749.8
October - Octobre	71.6	181.0	143.3	2,193.8	4,109.9	227.9	96.1	413.8	540.2	7,987.4
November - Novembre	66.8	155.6	145.9	2,127.2	3,897.1	207.9	92.6	386.5	630.1	7,718.5
December - Décembre	41.9	177.2	145.2	2,074.0	3,720.2	212.5	89.3	376.2	669.8	7,514.9
Total	700.2	1,907.2	1,647.0	23,822.1	44,082.9	2,554.2	1,084.5	4,453.7	7,236.1	87,597.7
1976 - January - Janvier	46.1	164.6	143.4	1,891.4	3,643.1	195.1	80.8	368.5	645.7	7,187.1
February - Février	47.4	158.8	137.5	1,983.5	3,868.3	208.8	77.7	381.5	667.3	7,539.9
March - Mars	53.4	187.2	158.6	2,270.6	4,412.9	228.3	87.5	408.2	730.9	8,546.8
April - Avril	40.1	184.0	154.2	2,191.3	4,317.9	224.6	90.4	407.2	748.6	8,368.0
May - Mai	56.6	179.1	158.6	2,222.2	4,374.5	223.2	94.3	435.2	728.5	8,484.8
June - Juin	54.5	186.4	164.5	2,254.9	4,598.1	241.5	102.2	436.8	739.0	8,790.4
July - Juillet	49.4	174.3	151.0	1,928.5	3,680.1	218.0	101.0	417.3	715.8	7,447.0
August - Août	54.1	172.0	153.6	2,067.8	3,989.1	222.2	107.7	411.2	752.2	7,941.9
September - Septembre	59.0	173.7	149.6	2,220.0	4,422.2	228.7	113.6	417.4	744.1	8,538.9
October - Octobre	46.1	175.0	147.2	2,221.6	4,212.3	216.1	92.5	425.1	757.7	8,303.6
November - Novembre	56.2	194.8	151.7	2,274.6	4,502.2	221.9	87.4	430.9	763.4	8,692.6
December - Décembre	56.6	196.6	155.9	2,202.1	4,250.3	209.5	83.3	416.7	731.5	8,311.5
Total	619.5	2,146.4	1,825.9	25,728.2	50,271.0	2,637.9	1,118.3	4,955.9	8,724.7	98,152.5
1977 - January(r) - Janvier(r)	47.6	183.9	144.1	2,051.0	4,131.9	201.1	86.7	401.7	717.3	7,973.2
February(p) - Février(p)	45.0	186.4	145.0	2,121.9	4,251.7	213.9	87.7	414.6	712.4	8,187.0

See footnote(s) on page 63. - Voir note(s) à la page 63.

TABLE 2. Estimated Value of Shipments, Orders and Inventory, in All Manufacturing Industries
 TABLEAU 2. Valeur estimative des livraisons, commandes et stocks de toutes les industries manufacturières

Date	Shipments Livraisons	New orders received during month Nouvelles commandes reçues au cours du mois	Unfilled orders at end of month Commandes en carnet à la fin du mois	All inventory held at end of month Ensemble des stocks détenus à la fin du mois				Inventory held but not owned Stocks détenus mais, non possédés	Total inventory owned Total des stocks possédés		
							Total				
				Raw materials Matières premières	Goods in process Produits en cours	Finished products Produits finis	Total				
millions of dollars – en millions de dollars											
Unadjusted for seasonal variation – Chiffres non-désaisonnalisés											
1973 – Average – Moyenne.....	5,563.1	5,793.3	6,707.4	4,226.7	2,821.7	3,371.3	10,419.9	419.9	9,999.9		
1974 – Average – Moyenne.....	6,871.5	7,097.2	9,914.5	5,952.6	3,507.0	4,159.3	13,619.0	517.7	13,101.2		
1975 – Average – Moyenne.....	7,299.8	7,240.8	10,509.9	6,951.4	4,106.0	5,096.5	16,154.0	759.1	15,394.8		
1975	January – Janvier.....	6,508.6	6,659.0	11,032.7	6,960.5	3,897.4	4,964.4	15,822.2	617.8	15,204.4	
	February – Février.....	6,686.5	6,626.1	10,972.3	6,858.9	3,934.4	5,099.0	15,892.3	643.3	15,248.9	
	March – Mars.....	7,092.2	6,971.5	10,851.6	6,927.4	3,997.6	5,277.5	16,202.5	692.6	15,509.9	
	April – Avril.....	7,300.5	7,052.3	10,603.3	6,876.0	4,020.9	5,326.3	16,223.2	711.5	15,511.7	
	May – Mai.....	7,500.6	7,500.4	10,643.2	6,848.5	4,092.0	5,240.6	16,181.0	755.0	15,426.0	
	June – Juin.....	7,592.1	7,312.5	10,363.5	6,942.0	4,072.5	5,211.0	16,225.5	774.7	15,450.8	
	July – Juillet.....	7,016.6	6,878.2	10,225.1	7,010.2	4,036.0	4,999.8	16,046.0	768.9	15,277.1	
	August – Août.....	6,930.0	7,071.5	10,366.6	6,972.0	4,131.3	5,004.6	16,107.9	813.6	15,294.3	
	September – Septembre.....	7,749.8	7,654.7	10,271.5	6,995.8	4,213.5	4,966.0	16,175.3	858.4	15,316.8	
	October – Octobre.....	7,987.4	8,032.0	10,316.1	6,966.4	4,232.5	4,971.4	16,170.4	886.4	15,284.0	
	November – Novembre.....	7,718.5	7,701.2	10,298.8	6,943.2	4,300.6	5,029.1	16,272.9	808.6	15,464.2	
	December – Décembre.....	7,514.9	7,390.9	10,174.8	7,116.8	4,343.1	5,069.3	16,529.2	779.1	15,750.1	
	Total.....	87,597.7									
1976	January – Janvier.....	7,187.1	7,092.1	10,079.7	6,974.1	4,445.2	5,210.0	16,629.2	805.8	15,823.3	
	February – Février.....	7,539.9	7,461.1	10,080.9	6,891.5	4,514.7	5,369.8	16,776.0	827.5	15,948.5	
	March – Mars.....	8,546.8	8,433.7	9,887.8	6,924.1	4,554.4	5,570.6	17,049.1	783.2	16,265.9	
	April – Avril.....	8,368.0	8,446.4	9,966.1	6,944.5	4,494.3	5,577.9	17,016.8	779.9	16,236.9	
	May – Mai.....	8,484.8	8,356.3	9,837.7	6,930.2	4,391.3	5,517.1	16,838.7	784.5	16,054.1	
	June – Juin.....	8,790.4	8,540.2	9,587.5	7,001.1	4,391.6	5,474.3	16,867.1	813.0	16,054.1	
	July – Juillet.....	7,447.0	7,380.4	9,520.9	7,186.8	4,418.7	5,452.2	17,057.6	872.8	16,184.8	
	August – Août.....	7,941.9	8,025.0	9,604.1	7,168.2	4,420.7	5,503.6	17,092.6	844.6	16,248.0	
	September – Septembre.....	8,538.9	8,452.3	9,517.4	7,180.1	4,489.7	5,540.3	17,210.0	894.0	16,316.0	
	October – Octobre.....	8,303.6	8,155.3	9,369.2	7,307.4	4,572.6	5,513.3	17,393.3	890.7	16,502.5	
	November – Novembre.....	8,692.6	8,608.2	9,284.8	7,239.0	4,617.7	5,614.3	17,471.1	927.4	16,543.6	
	December – Décembre.....	8,311.5	8,233.4	9,206.7	7,367.2	4,583.3	5,639.2	17,589.8	840.6	16,749.2	
	Total.....	98,152.5									
1977	January(r) – Janvier(r).....	7,973.2	8,210.7	9,444.2	7,297.5	4,685.0	5,888.5	17,871.0	909.5	16,961.5	
	February(p) – Février(p).....	8,187.0	8,242.6	9,499.7	7,221.3	4,767.5	6,056.9	18,045.8	880.7	17,165.1	
Adjusted for seasonal variation – Chiffres désaisonnalisés											
M.C.D. – M.D.C.....	2	3	1	F	I	I	I	2	1		
1975	January – Janvier.....	6,859.1	6,891.6	10,952.0	6,884.2	3,917.9	4,944.8	15,746.9	636.8	15,110.1	
	February – Février.....	7,034.9	6,968.9	10,886.0	6,845.7	3,934.1	5,002.8	15,782.6	654.5	15,128.1	
	March – Mars.....	6,984.6	6,896.2	10,797.6	6,989.4	3,934.4	5,089.4	16,013.2	688.0	15,325.2	
	April – Avril.....	7,083.4	6,924.6	10,638.8	6,994.2	4,001.4	5,153.6	16,149.2	722.2	15,427.0	
	May – Mai.....	7,189.3	7,178.9	10,628.4	6,975.2	4,082.1	5,161.5	16,218.8	751.9	15,466.9	
	June – Juin.....	7,323.1	7,137.1	10,442.4	7,040.3	4,073.2	5,165.1	16,278.6	775.8	15,502.9	
	July – Juillet.....	7,393.9	7,175.1	10,223.6	6,965.7	4,116.7	5,130.8	16,213.2	759.6	15,453.6	
	August – Août.....	7,558.6	7,670.1	10,335.1	6,931.6	4,115.9	5,066.6	16,114.1	795.1	15,319.0	
	September – Septembre.....	7,430.0	7,420.8	10,325.9	6,980.7	4,181.4	5,050.0	16,212.1	850.2	15,361.9	
	October – Octobre.....	7,442.5	7,448.1	10,331.5	6,964.1	4,221.1	5,081.3	16,266.5	870.2	15,396.3	
	November – Novembre.....	7,603.5	7,654.2	10,382.2	6,930.4	4,267.3	5,147.6	16,345.3	793.7	15,551.6	
	December – Décembre.....	7,838.1	7,670.8	10,214.9	6,949.3	4,425.9	5,184.6	16,559.8	808.9	15,750.9	
1976	January – Janvier.....	7,669.9	7,463.7	10,010.0	6,894.0	4,470.7	5,190.6	16,555.3	825.6	15,729.7	
	February – Février.....	7,790.1	7,702.0	9,921.9	6,876.3	4,521.0	5,269.0	16,666.3	838.7	15,827.6	
	March – Mars.....	8,089.3	8,008.5	9,841.1	6,984.8	4,483.8	5,369.7	16,838.3	774.9	16,063.4	
	April – Avril.....	8,204.2	8,364.4	10,001.3	7,062.3	4,476.3	5,388.0	16,926.6	795.8	16,130.8	
	May – Mai.....	8,313.5	8,130.6	9,818.4	7,054.7	4,381.7	5,433.7	16,870.1	783.0	16,087.1	
	June – Juin.....	8,200.5	8,043.0	9,660.9	7,092.7	4,392.8	5,431.4	16,916.9	816.7	16,100.2	
	July – Juillet.....	7,999.7	7,860.2	9,521.4	7,136.3	4,506.3	5,601.3	17,243.9	864.8	16,379.1	
	August – Août.....	8,592.2	8,647.7	9,576.9	7,131.2	4,408.4	5,575.8	17,115.4	826.7	16,288.7	
	September – Septembre.....	8,130.6	8,123.2	9,569.5	7,170.0	4,462.4	5,643.5	17,275.9	877.8	16,398.1	
	October – Octobre.....	8,063.7	7,873.2	9,379.0	7,314.8	4,569.0	5,644.5	17,528.3	876.8	16,651.5	
	November – Novembre.....	8,301.9	8,276.8	9,353.9	7,232.1	4,592.5	5,759.2	17,583.8	913.5	16,670.3	
	December – Décembre.....	8,639.5	8,461.0	9,175.4	7,230.9	4,618.6	5,771.2	17,620.7	854.9	16,765.8	
1977	January(r) – Janvier(r).....	8,697.5	8,888.8	9,366.7	7,222.9	4,674.7	5,863.6	17,761.2	923.8	16,837.4	
	February(p) – Février(p).....	8,650.6	8,706.4	9,422.5	7,209.7	4,744.3	5,925.6	17,879.6	880.3	16,999.3	

TABLE 3. Estimated Value of Shipments, Orders and Inventory in Manufacturing Industries grouped according to the Standard Industrial Classification

TABLEAU 3. Valeur estimative des livraisons, commandes et stocks des industries manufacturières groupées d'après la classification type des industries

Non-durable - Includes Groups 1,2,3,4,5,6,7,10,11,18,19 and 20

Biens non durables - Comprenant les groupes 1,2,3,4,5,6,7,10,11,18,19 et 20

Date	Shipments Livraisons	New orders received during month Nouvelles commandes reçues au cours du mois	Unfilled orders at end of month Commandes en carnet à la fin du mois	All inventory held at end of month Ensemble des stocks détenus à la fin du mois				Inventory held but not owned Stocks détenus mais non possédés	Total inventory owned Total stocks possédés
				Raw materials Matières premières	Goods in process Produits en cours	Finished products Produits finis	Total		
millions of dollars - en millions de dollars									
Unadjusted for seasonal variation - Chiffres non-désaisonnalisés									
1973 - Average - Moyenne.....	2,924.7	2,945.1	1,140.3	2,117.2	841.8	1,968.6	4,925.5	-	4,925.5
1974 - Average - Moyenne.....	3,729.5	3,731.3	1,343.4	3,003.1	1,036.6	2,519.7	6,559.5	-	6,559.5
1975 - Average - Moyenne.....	3,981.5	3,978.1	1,247.1	3,449.3	1,150.2	3,095.6	7,695.3	-	7,695.3
1975 - January - Janvier.....	3,598.6	3,623.7	1,285.7	3,450.7	1,137.1	3,075.6	7,663.4	-	7,663.4
February - Février.....	3,694.5	3,661.1	1,252.3	3,385.3	1,152.1	3,098.4	7,635.7	-	7,635.7
March - Mars.....	3,795.1	3,810.5	1,267.7	3,463.4	1,157.8	3,208.6	7,829.8	-	7,829.8
April - Avril.....	3,912.8	3,935.5	1,288.5	3,402.5	1,169.1	3,226.7	7,798.3	-	7,798.3
May - Mai.....	4,069.3	4,059.2	1,278.4	3,358.4	1,160.7	3,150.3	7,669.4	-	7,669.4
June - Juin.....	4,105.4	4,045.9	1,218.9	3,426.2	1,143.3	3,120.8	7,690.3	-	7,690.3
July - Juillet.....	3,882.4	3,916.7	1,253.1	3,468.0	1,127.8	3,048.3	7,644.0	-	7,644.0
August - Août.....	3,944.4	3,913.5	1,222.2	3,435.4	1,136.4	3,076.7	7,648.5	-	7,648.5
September - Septembre.....	4,222.8	4,208.6	1,208.1	3,467.7	1,142.9	3,046.9	7,657.4	-	7,657.4
October - Octobre.....	4,314.6	4,347.0	1,240.4	3,462.5	1,150.4	3,015.5	7,628.4	-	7,628.4
November - Novembre.....	4,148.2	4,139.2	1,231.5	3,484.8	1,156.0	3,046.4	7,687.2	-	7,687.2
December - Décembre.....	4,091.0	4,078.3	1,218.8	3,587.4	1,169.8	3,034.2	7,791.3	-	7,791.3
Total.....	47,779.1								
1976 - January - Janvier.....	3,883.8	3,921.1	1,256.1	3,565.7	1,191.2	3,089.8	7,846.8	-	7,846.8
February - Février.....	4,013.8	4,015.1	1,257.4	3,477.4	1,208.3	3,166.9	7,852.6	-	7,852.6
March - Mars.....	4,467.3	4,471.5	1,261.6	3,490.6	1,222.8	3,310.2	8,023.6	-	8,023.6
April - Avril.....	4,382.8	4,421.0	1,299.7	3,542.8	1,236.2	3,286.7	8,065.7	-	8,065.7
May - Mai.....	4,521.8	4,522.5	1,300.5	3,520.9	1,246.5	3,237.9	8,005.4	-	8,005.4
June - Juin.....	4,609.6	4,582.7	1,273.5	3,583.8	1,276.6	3,259.4	8,119.7	-	8,119.7
July - Juillet.....	4,234.3	4,230.9	1,270.1	3,727.0	1,254.5	3,277.2	8,258.7	-	8,258.7
August - Août.....	4,391.7	4,411.8	1,292.3	3,695.1	1,237.6	3,330.2	8,262.9	-	8,262.9
September - Septembre.....	4,621.8	4,611.8	1,282.3	3,722.2	1,252.1	3,282.8	8,257.1	-	8,257.1
October - Octobre.....	4,546.1	4,547.4	1,283.5	3,751.2	1,257.1	3,297.1	8,305.5	-	8,305.5
November - Novembre.....	4,677.7	4,693.4	1,299.2	3,745.4	1,268.2	3,356.9	8,370.6	-	8,370.6
December - Décembre.....	4,570.6	4,538.2	1,266.8	3,829.0	1,277.9	3,395.8	8,502.7	-	8,502.7
Total.....	52,921.4								
1977 - January(r) - Janvier(r).....	4,283.4	4,341.3	1,324.7	3,780.1	1,304.2	3,529.1	8,613.3	-	8,613.3
February(p) - Février(p).....	4,423.3	4,405.0	1,306.3	3,813.6	1,336.9	3,572.4	8,722.9	-	8,722.9
Adjusted for seasonal variation - Chiffres désaisonnalisés									
M.C.D. - M.D.C.	2	2	2	2	1	2	1		1
1975 - January - Janvier.....	3,793.4	3,791.7	1,299.7	3,398.5	1,132.6	3,059.6	7,590.7	-	7,590.7
February - Février.....	3,884.9	3,847.0	1,261.8	3,368.6	1,134.3	3,071.6	7,574.5	-	7,574.5
March - Mars.....	3,821.9	3,836.5	1,276.4	3,477.5	1,135.7	3,119.7	7,732.9	-	7,732.9
April - Avril.....	3,881.0	3,858.4	1,253.8	3,482.9	1,150.7	3,155.2	7,788.8	-	7,788.8
May - Mai.....	3,964.1	3,962.7	1,252.4	3,446.5	1,136.5	3,157.5	7,740.5	-	7,740.5
June - Juin.....	4,048.8	3,987.8	1,191.4	3,491.6	1,130.5	3,121.0	7,743.1	-	7,743.1
July - Juillet.....	3,976.1	4,006.9	1,222.2	3,448.1	1,135.4	3,112.6	7,696.1	-	7,696.1
August - Août.....	4,001.0	3,984.8	1,206.0	3,427.3	1,145.4	3,076.5	7,649.2	-	7,649.2
September - Septembre.....	4,046.3	4,079.2	1,238.9	3,466.2	1,158.9	3,053.4	7,678.5	-	7,678.5
October - Octobre.....	4,055.5	4,067.9	1,251.3	3,459.8	1,170.8	3,050.6	7,681.2	-	7,681.2
November - Novembre.....	4,109.2	4,118.2	1,260.3	3,465.0	1,178.1	3,075.6	7,718.7	-	7,718.7
December - Décembre.....	4,235.8	4,236.9	1,261.4	3,503.3	1,196.5	3,101.1	7,800.9	-	7,800.9
1976 - January - Janvier.....	4,130.7	4,142.7	1,274.1	3,509.5	1,186.3	3,077.1	7,772.9	-	7,772.9
February - Février.....	4,127.6	4,122.5	1,269.0	3,453.3	1,189.0	3,144.1	7,786.4	-	7,786.4
March - Mars.....	4,359.7	4,361.1	1,270.4	3,499.0	1,199.4	3,217.4	7,915.8	-	7,915.8
April - Avril.....	4,347.4	4,339.9	1,262.9	3,622.4	1,217.5	3,207.8	8,047.7	-	8,047.7
May - Mai.....	4,507.2	4,516.8	1,272.5	3,606.4	1,219.7	3,247.3	8,073.4	-	8,073.4
June - Juin.....	4,443.3	4,422.4	1,251.6	3,644.5	1,261.7	3,260.7	8,166.9	-	8,166.9
July - Juillet.....	4,412.9	4,401.2	1,239.9	3,702.9	1,263.8	3,349.9	8,316.6	-	8,316.6
August - Août.....	4,413.7	4,451.6	1,277.8	3,688.9	1,250.7	3,331.4	8,271.0	-	8,271.0
September - Septembre.....	4,413.3	4,448.2	1,312.7	3,725.5	1,271.5	3,296.6	8,293.6	-	8,293.6
October - Octobre.....	4,426.5	4,407.5	1,293.7	3,754.2	1,280.8	3,344.0	8,379.0	-	8,379.0
November - Novembre.....	4,506.8	4,542.8	1,329.7	3,726.0	1,293.3	3,399.5	8,418.8	-	8,418.8
December - Décembre.....	4,706.1	4,680.4	1,304.0	3,738.3	1,301.6	3,465.6	8,505.5	-	8,505.5
1977 - January(r) - Janvier(r).....	4,657.7	4,692.5	1,338.8	3,720.8	1,296.4	3,520.7	8,537.9	-	8,537.9
February(p) - Février(p).....	4,665.9	4,647.1	1,320.0	3,790.2	1,319.8	3,541.0	8,651.0	-	8,651.0

TABLE 3. Estimated Value of Shipments, Orders and Inventory in Manufacturing Industries grouped according to the Standard Industrial Classification — Continued

TABLEAU 3. Valeur estimative des livraisons, commandes et stocks des industries manufacturières groupées d'après la classification type des industries — suite

Durable — Includes Groups 8,9,12,13,14,15,16 and 17

Biens durables — Comprenant les groupes 8,9, 12, 13, 14, 15, 16 et 17

Date	Shipments Livraisons	New orders received during month Nouvelles commandes reçues au cours du mois	Unfilled orders at end of month Commandes en carnet à la fin du mois	All inventory held at end of month Ensemble des stocks détenus à la fin du mois				Inventory held but not owned Stocks détenus mais non possédés	Total inventory owned Total des stocks possédés
				Raw materials Matières premières	Goods in process Produits en cours	Finished products Produits finis	Total		
Unadjusted for seasonal variation — Chiffres non-désaisonnalisés									
1973 — Average — Moyenne.....	2,638.4	2,848.2	5,567.0	2,109.6	1,979.9	1,402.7	5,492.3	419.9	5,072.3
1974 — Average — Moyenne.....	3,141.9	3,365.9	8,571.0	2,949.5	2,470.3	1,639.6	7,059.5	517.7	6,541.7
1975 — Average — Moyenne.....	3,318.2	3,262.7	9,262.8	3,502.1	2,955.7	2,006.8	8,458.7	759.1	7,699.5
1975 — January — Janvier.....	2,910.0	3,035.3	9,746.9	3,509.7	2,760.3	1,888.8	8,158.8	617.8	7,541.1
February — Février.....	2,992.0	2,965.1	9,720.0	3,473.7	2,782.3	2,000.6	8,256.6	643.3	7,613.2
March — Mars.....	3,297.1	3,161.0	9,583.9	3,464.0	2,839.9	2,068.9	8,372.7	692.6	7,680.1
April — Avril.....	3,387.8	3,118.7	9,314.8	3,473.5	2,851.8	2,099.6	8,424.9	711.5	7,713.4
May — Mai.....	3,431.3	3,481.2	9,364.7	3,490.1	2,931.2	2,090.3	8,511.6	755.0	7,756.6
June — Juin.....	3,486.7	3,266.5	9,144.6	3,515.8	2,929.2	2,090.2	8,535.2	774.7	7,760.5
July — Juillet.....	3,134.2	2,961.5	8,972.0	3,542.3	2,908.2	1,951.5	8,402.0	768.9	7,633.1
August — Août.....	2,985.5	3,158.0	9,144.4	3,536.6	2,994.9	1,928.0	8,459.5	813.6	7,645.8
September — Septembre.....	3,527.0	3,446.1	9,063.4	3,528.2	3,070.6	1,919.1	8,517.8	858.4	7,659.4
October — Octobre.....	3,672.8	3,685.0	9,075.7	3,504.0	3,082.2	1,955.9	8,542.0	866.4	7,655.6
November — Novembre.....	3,570.4	3,562.1	9,067.4	3,458.4	3,144.5	1,982.8	8,585.6	808.6	7,777.0
December — Décembre.....	3,423.9	3,312.5	8,956.0	3,529.4	3,173.4	2,035.1	8,737.8	779.1	7,958.8
Total.....	39,818.6								
1976 — January — Janvier.....	3,303.3	3,170.9	8,823.6	3,408.3	3,254.0	2,120.0	8,782.3	805.8	7,976.5
February — Février.....	3,526.1	3,446.0	8,743.4	3,414.1	3,306.3	2,203.0	8,923.4	827.5	8,095.9
March — Mars.....	4,079.5	3,962.2	8,626.2	3,433.5	3,331.6	2,260.4	9,025.5	783.2	8,242.3
April — Avril.....	3,985.2	4,025.4	8,666.4	3,401.7	3,258.2	2,291.2	8,951.1	779.9	8,171.2
May — Mai.....	3,963.0	3,833.8	8,537.2	3,409.3	3,144.8	2,279.2	8,833.3	784.5	8,048.7
June — Juin.....	4,180.8	3,957.6	8,314.0	3,417.3	3,115.0	2,215.0	8,747.3	813.0	7,934.3
July — Juillet.....	3,212.7	3,149.4	8,250.8	3,459.8	3,164.2	2,175.0	8,799.0	872.8	7,927.2
August — Août.....	3,550.2	3,611.2	8,311.8	3,473.1	3,183.1	2,173.4	8,829.6	844.6	7,985.0
September — Septembre.....	3,917.1	3,840.5	8,235.2	3,457.8	3,237.6	2,257.5	8,952.9	894.0	8,058.9
October — Octobre.....	3,757.5	3,608.0	8,085.7	3,556.2	3,315.5	2,216.2	9,087.8	890.7	8,197.1
November — Novembre.....	4,014.9	3,914.8	7,985.5	3,493.6	3,349.5	2,257.4	9,100.5	927.4	8,173.0
December — Décembre.....	3,740.8	3,695.2	7,939.9	3,538.2	3,305.5	2,243.4	9,087.1	840.6	8,246.5
Total.....	45,231.1								
1977 — January(r) — Janvier(r).....	3,689.8	3,869.4	8,119.5	3,517.4	3,380.8	2,359.5	9,257.7	909.5	8,348.2
February(p) — Février(p).....	3,763.7	3,827.5	8,193.4	3,407.7	3,430.7	2,484.6	9,322.9	880.7	8,442.2
Adjusted for seasonal variation — Chiffres désaisonnalisés									
M.C.D. — M.D.C.	3	5	1	1	1	2	1	2	1
1975 — January — Janvier.....	3,065.7	3,099.9	9,652.3	3,485.7	2,785.3	1,885.2	8,156.2	636.8	7,519.4
February — Février.....	3,150.0	3,121.9	9,624.2	3,477.1	2,799.8	1,931.2	8,208.1	654.5	7,553.6
March — Mars.....	3,162.7	3,059.7	9,521.2	3,511.9	2,798.7	1,969.7	8,280.3	688.0	7,592.3
April — Avril.....	3,202.4	3,066.2	9,385.0	3,511.3	2,850.7	1,998.4	8,360.4	722.2	7,638.2
May — Mai.....	3,225.2	3,216.2	9,376.0	3,528.7	2,945.6	2,004.0	8,478.3	751.9	7,726.4
June — Juin.....	3,274.3	3,149.3	9,251.0	3,548.7	2,942.7	2,044.1	8,535.5	775.8	7,759.7
July — Juillet.....	3,417.8	3,168.2	9,001.4	3,517.6	2,981.3	2,018.2	8,517.1	759.6	7,757.5
August — Août.....	3,557.6	3,685.3	9,129.1	3,504.3	2,970.5	1,990.1	8,464.9	795.1	7,669.8
September — Septembre.....	3,383.7	3,341.6	9,087.0	3,514.5	3,022.5	1,996.6	8,533.6	850.2	7,683.4
October — Octobre.....	3,387.0	3,380.2	9,080.2	3,504.3	3,050.3	2,037.7	8,585.3	870.2	7,715.1
November — Novembre.....	3,494.3	3,536.0	9,121.9	3,465.4	3,089.2	2,072.0	8,626.6	793.7	7,832.9
December — Décembre.....	3,602.3	3,433.9	8,953.5	3,446.0	3,229.4	2,083.5	8,758.9	808.9	7,950.0
1976 — January — Janvier.....	3,539.2	3,321.0	8,735.9	3,384.5	3,284.4	2,113.5	8,782.4	825.6	7,956.8
February — Février.....	3,662.5	3,579.5	8,652.9	3,423.0	3,332.0	2,124.9	8,879.9	838.7	8,041.2
March — Mars.....	3,729.6	3,647.4	8,570.7	3,485.8	3,284.4	2,152.3	8,922.5	774.9	8,147.6
April — Avril.....	3,856.8	4,024.5	8,738.4	3,439.9	3,258.8	2,180.2	8,878.9	795.8	8,083.1
May — Mai.....	3,806.3	3,613.8	8,545.9	3,448.3	3,162.0	2,186.4	8,796.7	783.0	8,013.7
June — Juin.....	3,757.2	3,620.6	8,409.3	3,448.2	3,131.1	2,170.7	8,750.0	816.7	7,933.3
July — Juillet.....	3,586.8	3,459.0	8,281.5	3,433.4	3,242.5	2,251.4	8,927.3	864.8	8,062.5
August — Août.....	4,178.5	4,196.1	8,299.1	3,442.3	3,157.7	2,244.4	8,844.4	826.7	8,017.7
September — Septembre.....	3,717.3	3,675.0	8,256.8	3,444.5	3,190.9	2,346.9	8,982.3	877.8	8,104.5
October — Octobre.....	3,637.2	3,465.7	8,085.3	3,560.6	3,288.2	2,300.5	9,149.3	876.8	8,272.5
November — Novembre.....	3,795.1	3,734.0	8,024.2	3,506.1	3,299.2	2,359.7	9,165.0	913.5	8,251.5
December — Décembre.....	3,933.4	3,780.6	7,871.4	3,492.6	3,317.0	2,305.6	9,115.2	854.9	8,260.3
1977 — January(r) — Janvier(r).....	4,039.8	4,196.3	8,027.9	3,502.1	3,378.3	2,342.9	9,223.3	923.8	8,299.5
February(p) — Février(p).....	3,984.7	4,059.3	8,102.5	3,419.5	3,424.5	2,384.6	9,228.6	880.3	8,348.3

TABLE 3. Estimated Value of Shipments, Orders and Inventory in Manufacturing Industries grouped according to the Standard Industrial Classification - Continued

TABLEAU 3. Valeur estimative des livraisons, commandes et stocks des industries manufacturières groupées d'après la classification type des industries - suite

Group 1 - Foods and Beverages Industries
Groupe 1 - Industries des aliments et boissons

Date	Shipments Livraisons	New orders received during month(1) Nouvelles commandes reçues au cours du mois(1)	Unfilled orders at end of month(1) Commandes en carnet à la fin du mois(1)	All inventory held at end of month Ensemble des stocks détenus à la fin du mois				Inventory held but not owned Stocks détenus mais non possédés	Total inventory owned Total des stocks possédés
				Raw materials Matières premières			Total		
				Goods in process Produits en cours	Finished products Produits finis				
millions of dollars - en millions de dollars									
Unadjusted for seasonal variation - Chiffres non-désaisonnalisés									
1973 - Average - Moyenne.....	1,031.2			539.0	357.6	369.3	1,466.0	-	1,466.0
1974 - Average - Moyenne.....	1,223.1			742.8	402.7	765.3	1,910.8	-	1,910.8
1975 - Average - Moyenne.....	1,355.0			793.9	437.5	825.1	2,056.6	-	2,056.6
1975 - January - Janvier.....	1,169.2			864.9	423.0	866.3	2,154.2	-	2,154.2
February - Février.....	1,192.7			821.5	429.2	842.6	2,093.3	-	2,093.3
March - Mars.....	1,236.8			807.2	437.5	815.4	2,060.0	-	2,060.0
April - Avril.....	1,294.9			789.5	448.0	817.9	2,055.4	-	2,055.4
May - Mai.....	1,399.5			770.7	442.5	790.2	2,003.4	-	2,003.4
June - Juin.....	1,376.7			789.8	435.7	774.7	2,000.2	-	2,000.2
July - Juillet.....	1,403.7			788.9	429.2	769.2	1,987.3	-	1,987.3
August - Août.....	1,411.1			771.2	431.0	809.5	2,011.7	-	2,011.7
September - Septembre.....	1,481.7			759.9	433.2	846.7	2,039.8	-	2,039.8
October - Octobre.....	1,497.9			764.6	445.2	867.8	2,077.6	-	2,077.6
November - Novembre.....	1,399.9			787.8	444.8	873.7	2,106.3	-	2,106.3
December - Décembre.....	1,397.0			810.8	451.4	828.0	2,090.2	-	2,090.2
Total.....	16,261.0								
1976 - January - Janvier.....	1,269.0			792.5	449.2	836.7	2,078.3	-	2,078.3
February - Février.....	1,309.7			759.3	453.4	842.6	2,055.3	-	2,055.3
March - Mars.....	1,399.7			741.0	456.5	846.8	2,044.3	-	2,044.3
April - Avril.....	1,431.6			752.2	460.0	817.9	2,030.1	-	2,030.1
May - Mai.....	1,454.4			750.0	460.6	819.2	2,029.7	-	2,029.7
June - Juin.....	1,501.6			761.1	458.3	821.9	2,041.4	-	2,041.4
July - Juillet.....	1,427.8			779.2	462.7	831.4	2,073.3	-	2,073.3
August - Août.....	1,436.4			777.9	457.8	887.5	2,123.2	-	2,123.2
September - Septembre.....	1,486.3			777.8	454.3	929.7	2,161.7	-	2,161.7
October - Octobre.....	1,470.1			789.3	467.1	927.7	2,184.2	-	2,184.2
November - Novembre.....	1,484.5			806.6	455.3	928.5	2,190.4	-	2,190.4
December - Décembre.....	1,480.9			815.4	454.2	878.8	2,148.4	-	2,148.4
Total.....	17,151.9								
1977 - January(r) - Janvier(r).....	1,327.4			803.8	467.4	880.8	2,152.1	-	2,152.1
February(p) - Février(p).....	1,381.5			810.2	476.8	868.2	2,155.2	-	2,155.2
Adjusted for seasonal variation - Chiffres désaisonnalisés									
M.C.D. - M.D.C.	2			2	1	2	2		2
1975 - January - Janvier.....	1,285.1			829.3	420.5	862.2	2,112.0	-	2,112.0
February - Février.....	1,304.8			824.4	424.2	851.4	2,100.0	-	2,100.0
March - Mars.....	1,295.3			833.1	428.9	839.1	2,101.1	-	2,101.1
April - Avril.....	1,333.2			815.9	441.8	853.7	2,111.4	-	2,111.4
May - Mai.....	1,360.5			797.0	439.0	844.5	2,080.5	-	2,080.5
June - Juin.....	1,350.3			817.2	436.3	827.6	2,081.1	-	2,081.1
July - Juillet.....	1,383.4			789.5	435.7	833.9	2,059.1	-	2,059.1
August - Août.....	1,372.2			779.1	439.5	807.0	2,025.6	-	2,025.6
September - Septembre.....	1,391.0			765.5	440.7	800.5	2,006.7	-	2,006.7
October - Octobre.....	1,394.1			756.0	446.6	790.8	1,993.4	-	1,993.4
November - Novembre.....	1,375.7			760.8	446.9	798.0	2,005.7	-	2,005.7
December - Décembre.....	1,404.6			765.0	451.5	806.7	2,023.2	-	2,023.2
1976 - January - Janvier.....	1,413.4			759.4	446.5	832.7	2,038.6	-	2,038.6
February - Février.....	1,399.7			762.2	448.0	850.8	2,061.0	-	2,061.0
March - Mars.....	1,421.5			764.6	447.2	871.3	2,083.1	-	2,083.1
April - Avril.....	1,472.3			777.1	453.3	852.8	2,083.2	-	2,083.2
May - Mai.....	1,448.1			775.6	456.9	874.7	2,107.2	-	2,107.2
June - Juin.....	1,442.2			787.3	459.0	877.7	2,124.0	-	2,124.0
July - Juillet.....	1,426.5			779.5	470.0	901.5	2,151.0	-	2,151.0
August - Août.....	1,385.4			786.5	467.1	885.1	2,138.7	-	2,138.7
September - Septembre.....	1,386.8			783.6	462.3	880.0	2,125.9	-	2,125.9
October - Octobre.....	1,410.5			781.3	468.7	846.0	2,096.0	-	2,096.0
November - Novembre.....	1,420.2			779.1	457.6	848.5	2,085.2	-	2,085.2
December - Décembre.....	1,487.0			766.8	453.7	860.9	2,081.4	-	2,081.4
1977 - January(r) - Janvier(r).....	1,515.4			771.6	465.7	873.0	2,110.3	-	2,110.3
February(p) - Février(p).....	1,518.6			814.2	473.2	868.0	2,155.4	-	2,155.4

See footnote(s) on page 63. - Voir note(s) à la page 63.

TABLE 3. Estimated Value of Shipments, Orders and Inventory in Manufacturing Industries grouped according to the Standard Industrial Classification - Continued

TABLEAU 3. Valeur estimative des livraisons, commandes et stocks des industries manufacturières groupées d'après la classification type des industries - suite

Group 2 - Tobacco Products Industries

Groupe 2 - Industrie du tabac

Date	Shipments Livraisons	New orders received during month(1) Nouvelles commandes reçues au cours du mois(1)	Unfilled orders at end of month(1) Commandes en carnet à la fin du mois(1)	All inventory held at end of month Ensemble des stocks détenus à la fin du mois			Inventory held but not owned Stocks détenus mais non possédés	Total inventory owned Total des stocks possédés
				Raw materials Matières premières	Goods in process Produits en cours	Finished products Produits finis		
millions of dollars - en millions de dollars								
Unadjusted for seasonal variation - Chiffres non-désaisonnalisés								
1973 - Average - Moyenne.....	51.5		84.1	4.0	132.9	221.1	-	221.1
1974 - Average - Moyenne.....	58.7		71.2	4.6	153.1	229.0	-	229.0
1975 - Average - Moyenne.....	62.9		114.3	5.4	177.6	297.3	-	297.3
1975 - January - Janvier.....	51.1		78.0	7.0	196.5	281.4	-	281.4
February - Février.....	63.6		86.5	7.6	207.1	301.2	-	301.2
March - Mars.....	67.8		114.6	6.9	241.6	363.0	-	363.0
April - Avril.....	57.2		131.0	5.7	247.0	383.7	-	383.7
May - Mai.....	98.2		129.2	4.1	189.2	322.5	-	322.5
June - Juin.....	70.9		131.9	4.1	175.7	311.7	-	311.7
July - Juillet.....	52.7		125.3	4.0	150.2	279.5	-	279.5
August - Août.....	51.4		118.2	4.1	143.6	265.9	-	265.9
September - Septembre.....	63.1		112.3	4.3	139.8	256.4	-	256.4
October - Octobre.....	52.9		109.5	6.3	146.5	262.3	-	262.3
November - Novembre.....	51.2		115.3	5.5	147.6	268.4	-	268.4
December - Décembre.....	74.9		119.8	5.6	146.9	272.3	-	272.3
Total.....	755.1							
1976 - January - Janvier.....	41.4		124.8	6.6	170.7	302.1	-	302.1
February - Février.....	54.8		128.0	6.6	186.4	321.0	-	321.0
March - Mars.....	73.1		141.9	8.3	252.0	402.1	-	402.1
April - Avril.....	55.7		146.9	7.1	263.7	417.7	-	417.7
May - Mai.....	103.5		152.0	4.5	186.9	343.4	-	343.4
June - Juin.....	58.3		151.6	4.5	187.9	344.0	-	344.0
July - Juillet.....	55.1		150.5	4.1	163.6	318.2	-	318.2
August - Août.....	54.6		142.9	4.6	156.3	303.9	-	303.9
September - Septembre.....	60.8		130.4	4.9	154.2	289.5	-	289.5
October - Octobre.....	50.2		128.0	4.9	149.3	282.2	-	282.2
November - Novembre.....	55.0		123.2	9.9	182.4	315.5	-	315.5
December - Décembre.....	82.6		127.3	7.6	202.2	337.1	-	337.1
Total.....	745.0							
1977 - January(r) - Janvier(r).....	50.7		135.8	8.2	204.6	348.6	-	348.6
February(p) - Février(p).....	60.4		139.9	7.4	216.8	364.1	-	364.1
Adjusted for seasonal variation - Chiffres désaisonnalisés(2)								
M.C.D. - M.D.C.			2	4	5	4		4
1975 - January - Janvier.....	51.1		76.6	5.6	176.9	259.1	-	259.1
February - Février.....	63.6		75.3	5.6	179.1	260.0	-	260.0
March - Mars.....	67.7		98.1	5.7	191.7	295.5	-	295.5
April - Avril.....	57.1		115.3	5.8	199.4	320.5	-	320.5
May - Mai.....	98.1		117.2	4.4	183.0	304.6	-	304.6
June - Juin.....	70.9		123.1	4.7	172.4	300.2	-	300.2
July - Juillet.....	52.7		123.8	4.9	168.8	297.5	-	297.5
August - Août.....	51.4		127.1	5.0	172.8	304.9	-	304.9
September - Septembre.....	63.1		134.0	5.2	177.2	316.4	-	316.4
October - Octobre.....	52.9		134.8	6.8	175.7	317.3	-	317.3
November - Novembre.....	51.1		133.2	5.2	160.7	299.1	-	299.1
December - Décembre.....	74.8		133.0	5.1	160.3	298.4	-	298.4
1976 - January - Janvier.....	41.4		122.8	5.4	153.5	281.7	-	281.7
February - Février.....	54.8		111.4	4.9	161.4	277.7	-	277.7
March - Mars.....	73.1		121.7	6.9	199.6	328.2	-	328.2
April - Avril.....	55.7		129.5	7.3	211.9	348.7	-	348.7
May - Mai.....	103.5		137.9	5.0	181.6	324.5	-	324.5
June - Juin.....	58.3		141.4	5.3	184.0	330.7	-	330.7
July - Juillet.....	55.1		148.5	5.0	183.9	337.4	-	337.4
August - Août.....	54.6		153.8	5.6	188.4	347.8	-	347.8
September - Septembre.....	60.8		155.9	6.0	196.3	358.2	-	358.2
October - Octobre.....	50.2		157.6	5.4	179.0	342.0	-	342.0
November - Novembre.....	55.0		142.1	9.6	198.6	350.3	-	350.3
December - Décembre.....	82.6		142.5	6.8	219.6	368.9	-	368.9
1977 - January(r) - Janvier(r).....	50.7		138.9	6.8	192.5	338.2	-	338.2
February(p) - Février(p).....	60.4		123.0	5.7	193.9	322.6	-	322.6

TABLE 3. Estimated Value of Shipments, Orders and Inventory in Manufacturing Industries grouped according to the Standard Industrial Classification - Continued

TABLEAU 3. Valeur estimative des livraisons, commandes et stocks des industries manufacturières groupées d'après la classification type des industries - suite

Group 3 - Rubber and Plastics Products Industries

Groupe 3 - Industrie du caoutchouc et des produits en matières plastiques

Date	Shipments Livraisons	New orders received during month Nouvelles commandes reçues au cours du mois	Unfilled orders at end of month Commandes en carnet à la fin du mois	All inventory held at end of month Ensemble des stocks détenus à la fin du mois				Inventory held but not owned Stocks détenus mais non possédés	Total inventory owned Total des stocks possédés
				Raw materials Matières premières	Goods in process Produits en cours	Finished products Produits finis	Total		
millions of dollars - en millions de dollars									
Unadjusted for seasonal variation - Chiffres non-désaisonnalisés									
1973 - Average - Moyenne.....	131.4	134.1	75.2	81.0	28.5	157.9	267.5	-	267.5
1974 - Average - moyenne.....	152.5	153.0	98.3	133.9	36.4	152.2	322.6	-	322.6
1975 - Average - moyenne.....	159.2	157.7	81.1	126.3	41.4	226.6	394.5	-	394.5
1975 - January - Janvier.....	141.3	134.8	82.6	142.3	44.8	204.5	391.6	-	391.6
February - Février.....	149.1	153.3	86.7	136.5	43.9	230.0	410.4	-	410.4
March - Mars.....	158.2	155.9	84.4	134.2	43.1	241.6	418.9	-	418.9
April - Avril.....	165.2	167.0	86.2	132.6	42.1	240.4	415.0	-	415.0
May - Mai.....	160.4	169.4	95.1	129.5	40.8	241.0	411.3	-	411.3
June - Juin.....	163.6	149.2	80.6	125.1	40.8	243.0	409.0	-	409.0
July - Juillet.....	146.6	140.3	74.3	124.9	39.2	235.6	399.7	-	399.7
August - Août.....	145.8	157.2	85.7	122.3	39.9	224.4	383.6	-	383.6
September - Septembre.....	173.6	165.5	77.6	118.0	41.3	217.2	376.5	-	376.5
October - Octobre.....	180.3	177.7	75.0	115.4	40.9	210.6	366.9	-	366.9
November - Novembre.....	170.6	168.8	73.1	115.1	41.8	215.2	372.1	-	372.1
December - Décembre.....	155.3	154.3	72.1	120.6	39.0	219.4	379.0	-	379.0
Total.....	1,910.2								
1976 - January - Janvier.....	158.4	160.1	73.8	123.9	42.1	224.2	390.2	-	390.2
February - Février.....	169.5	177.8	82.0	125.2	41.2	227.2	393.6	-	393.6
March - Mars.....	193.6	195.0	83.4	127.5	42.8	232.0	402.3	-	402.3
April - Avril.....	192.2	197.5	88.7	129.7	42.8	229.3	401.7	-	401.7
May - Mai.....	187.6	188.5	89.6	128.7	42.2	219.3	390.2	-	390.2
June - Juin.....	200.6	184.4	73.5	133.5	46.0	221.0	400.5	-	400.5
July - Juillet.....	169.5	166.8	70.8	136.5	45.1	217.5	399.1	-	399.1
August - Août.....	173.9	180.0	76.9	136.5	46.8	214.0	397.3	-	397.3
September - Septembre.....	205.6	202.1	73.4	131.3	47.7	210.6	389.6	-	389.6
October - Octobre.....	196.3	197.2	73.8	129.4	44.3	207.9	381.6	-	381.6
November - Novembre.....	206.9	209.1	76.0	129.7	45.8	208.5	384.0	-	384.0
December - Décembre.....	181.7	175.9	70.2	124.6	46.1	211.7	382.4	-	382.4
Total.....	2,236.3								
1977 - January(r) - Janvier(r).....	178.6	183.6	75.2	126.1	49.7	225.7	401.5	-	401.5
February(p) - Février(p).....	190.1	198.3	83.3	133.4	52.8	234.6	420.7	-	420.7
Adjusted for seasonal variation - Chiffres désaisonnalisés									
M.C.D. - M.D.C.	3	3	2	1	2	1	1	-	1
1975 - January - Janvier.....	154.1	146.4	89.6	145.5	44.5	203.6	393.6	-	393.6
February - Février.....	150.8	143.5	82.3	140.1	43.5	219.4	403.0	-	403.0
March - Mars.....	147.4	147.7	82.6	135.6	42.6	227.1	405.3	-	405.3
April - Avril.....	152.3	152.0	82.3	132.9	42.0	225.4	400.3	-	400.3
May - Mai.....	153.9	160.3	88.7	127.7	41.0	227.1	395.8	-	395.8
June - Juin.....	157.8	150.1	81.0	124.4	42.2	231.8	398.4	-	398.4
July - Juillet.....	159.3	154.4	76.1	120.2	40.6	233.9	394.7	-	394.7
August - Août.....	169.8	172.1	78.4	119.7	39.5	222.5	381.7	-	381.7
September - Septembre.....	163.8	163.4	78.0	118.0	40.9	232.4	391.3	-	391.3
October - Octobre.....	167.8	165.7	75.9	116.5	40.5	233.6	390.6	-	390.6
November - Novembre.....	168.8	171.9	79.0	118.7	40.9	237.5	397.1	-	397.1
December - Décembre.....	166.8	166.3	78.5	118.1	39.1	227.3	384.5	-	384.5
1976 - January - Janvier.....	172.5	174.2	80.2	126.7	41.8	223.3	391.8	-	391.8
February - Février.....	169.1	166.8	77.9	128.5	40.8	216.6	385.9	-	385.9
March - Mars.....	176.0	179.9	81.8	128.9	42.3	218.0	389.2	-	389.2
April - Avril.....	180.1	183.2	84.9	130.1	42.8	215.3	388.2	-	388.2
May - Mai.....	182.0	180.7	83.6	126.9	42.6	206.8	376.3	-	376.3
June - Juin.....	188.5	178.9	74.0	132.7	47.6	210.8	391.1	-	391.1
July - Juillet.....	188.3	187.0	72.7	131.4	46.9	216.1	394.4	-	394.4
August - Août.....	198.4	196.0	70.3	133.5	46.3	215.1	394.9	-	394.9
September - Septembre.....	191.5	195.1	73.9	131.5	47.2	225.5	404.2	-	404.2
October - Octobre.....	180.2	190.9	74.6	130.9	43.8	231.0	405.7	-	405.7
November - Novembre.....	201.3	207.8	82.1	133.8	44.9	229.9	408.6	-	408.6
December - Décembre.....	192.2	185.9	75.8	124.7	46.3	218.0	389.0	-	389.0
1977 - January(r) - Janvier(r).....	195.7	201.2	81.3	126.9	48.5	223.6	399.0	-	399.0
February(p) - Février(p).....	194.2	193.8	80.9	135.7	51.9	223.3	416.9	-	416.9

TABLE 3. Estimated Value of Shipments, Orders and Inventory in Manufacturing Industries grouped according to the Standard Industrial Classification - Continued

TABLEAU 3. Valeur estimative des livraisons, commandes et stocks des industries manufacturières groupées d'après la classification type des industries - suite

Group 4 - Leather Industries

Group 4 - Industrie du cuir

Date	Shipments	New orders received during month	Unfilled orders at end of month	All inventory held at end of month			Inventory held but not owned	Total inventory owned
				Ensemble des stocks détenus à la fin du mois				
				Raw materials	Goods in process	Finished products		
	Livraisons	Nouvelles commandes reçues au cours du mois	Commandes en carnet à la fin du mois	Matières premières	Produits en cours	Produits finis	Stocks détenus mais non possédés	Total des stocks possédés
millions of dollars - en millions de dollars								
Unadjusted for seasonal variation - Chiffres non-désaisonnalisés								
1973 - Average - Moyenne.....	42.4	43.6	40.6	51.0	18.9	30.3	100.2	100.2
1974 - Average - Moyenne.....	47.5	47.7	49.5	67.2	21.9	32.5	121.7	121.7
1975 - Average - Moyenne.....	50.8	52.1	45.1	71.6	21.3	40.9	134.0	134.0
1975 January - Janvier.....	45.1	41.7	41.7	70.8	21.2	39.2	131.2	131.2
February - Février.....	48.9	47.0	39.8	68.8	20.6	38.7	128.0	128.0
March - Mars.....	48.4	46.6	38.0	66.7	20.5	39.2	126.4	126.4
April - Avril.....	48.0	50.7	40.7	69.6	20.7	41.4	131.6	131.6
May - Mai.....	44.3	47.3	43.7	69.4	21.1	44.6	135.2	135.2
June - Juin.....	47.3	49.9	46.3	73.6	21.4	47.2	142.2	142.2
July - Juillet.....	45.6	44.9	45.6	72.7	21.0	45.6	139.4	139.4
August - Août.....	56.5	54.0	43.0	72.8	21.7	40.0	134.6	134.6
September - Septembre.....	59.1	60.8	44.6	72.8	21.7	37.5	132.1	132.1
October - Octobre.....	61.3	65.0	48.4	70.6	21.9	37.6	130.2	130.2
November - Novembre.....	57.8	58.9	49.6	74.0	22.4	38.7	135.1	135.1
December - Décembre.....	47.6	58.8	60.8	77.9	22.2	41.9	142.0	142.0
Total.....	610.0							
1976 January - Janvier.....	51.6	48.0	57.1	80.9	23.6	40.1	144.6	144.6
February - Février.....	55.8	53.1	54.5	81.9	24.7	39.2	145.8	145.8
March - Mars.....	62.3	66.0	58.2	83.9	24.4	40.9	149.2	149.2
April - Avril.....	54.0	57.2	61.4	89.3	28.4	41.6	159.2	159.2
May - Mai.....	55.4	51.9	57.9	91.5	28.6	44.1	164.2	164.2
June - Juin.....	59.3	52.8	51.5	91.9	27.3	50.4	169.6	169.6
July - Juillet.....	51.5	48.8	48.7	95.2	26.7	47.6	169.5	169.5
August - Août.....	62.6	55.2	41.4	93.0	27.5	45.8	166.3	166.3
September - Septembre.....	68.9	66.5	39.1	90.6	28.0	44.0	162.6	162.6
October - Octobre.....	63.7	61.3	36.6	88.0	28.6	43.2	159.8	159.8
November - Novembre.....	48.1	68.5	46.8	88.5	27.2	46.8	162.5	162.5
December - Décembre.....	48.1	44.7	43.4	86.9	28.1	52.6	167.6	167.6
Total.....	691.5							
1977 January(r) - Janvier(r).....	49.4	47.4	41.4	91.1	30.4	52.2	173.6	173.6
February(p) - Février(p).....	57.6	49.5	33.3	88.9	27.8	52.5	169.2	169.2
Adjusted for seasonal variation - Chiffres désaisonnalisés								
M.C.D. - M.D.C.....	5	6	3	2	2	2	2	2
1975 January - Janvier.....	49.0	49.3	47.7	69.2	21.2	39.0	129.4	129.4
February - Février.....	47.3	43.5	43.9	67.6	20.6	39.3	127.5	127.5
March - Mars.....	46.8	39.3	36.4	67.9	20.9	40.7	129.5	129.5
April - Avril.....	50.5	49.6	35.5	70.3	20.8	41.1	132.2	132.2
May - Mai.....	49.2	51.6	37.9	69.7	20.3	40.6	130.6	130.6
June - Juin.....	53.1	56.2	41.0	72.3	20.4	40.1	132.8	132.8
July - Juillet.....	50.8	53.3	43.5	70.4	20.8	41.1	132.3	132.3
August - Août.....	48.4	48.8	43.9	71.1	21.3	40.3	132.7	132.7
September - Septembre.....	50.0	57.3	51.2	74.0	21.9	42.2	138.1	138.1
October - Octobre.....	50.5	50.8	51.5	72.6	22.7	42.7	138.0	138.0
November - Novembre.....	57.3	56.6	50.8	76.3	22.8	42.3	141.4	141.4
December - Décembre.....	60.2	73.1	63.7	78.1	22.5	42.7	143.3	143.3
1976 January - Janvier.....	57.5	59.1	65.4	79.2	23.7	39.9	142.8	142.8
February - Février.....	53.3	48.4	60.5	80.6	24.9	40.0	145.5	145.5
March - Mars.....	57.0	52.5	56.0	85.6	24.9	42.5	153.0	153.0
April - Avril.....	57.4	55.0	53.6	90.1	28.6	41.3	160.2	160.2
May - Mai.....	63.9	60.7	50.4	92.0	27.4	40.1	159.5	159.5
June - Juin.....	63.2	58.7	45.9	90.4	26.1	42.8	159.3	159.3
July - Juillet.....	59.2	60.1	46.8	92.2	26.4	42.9	161.5	161.5
August - Août.....	52.9	48.3	42.2	90.6	26.9	46.2	163.7	163.7
September - Septembre.....	57.0	59.3	44.5	92.0	28.3	49.5	169.8	169.8
October - Octobre.....	55.9	50.1	38.7	90.5	29.6	49.0	169.1	169.1
November - Novembre.....	55.7	65.1	48.1	91.3	27.7	51.3	170.3	170.3
December - Décembre.....	57.8	51.7	42.0	87.9	29.1	52.4	169.4	169.4
1977 January(r) - Janvier(r).....	56.4	59.0	44.6	89.9	30.7	52.4	173.0	173.0
February(p) - Février(p).....	55.9	47.1	35.8	88.8	28.0	54.2	171.0	171.0

TABLE 3. Estimated Value of Shipments, Orders and Inventory in Manufacturing Industries grouped according to the Standard Industrial Classification - Continued

TABLEAU 3. Valeur estimative des livraisons, commandes et stocks des industries manufacturières groupées d'après la classification type des industries - suite

Group 5 - Textile Industries

Groupe 5 - Industrie textile

Date	Shipments Livraisons	New orders received during month Nouvelles commandes reçues au cours du mois	Unfilled orders at end of month Commandes en carnet à la fin du mois	All inventory held at end of month Ensemble des stocks détenus à la fin du mois				Inventory held but not owned Stocks détenus mais non possédés	Total inventory owned Total des stocks possédés
				Raw materials Matières premières	Goods in process Produits en cours	Finished products Produits finis	Total		
Unadjusted for seasonal variation - Chiffres non-désaisonnalisés									
1973 - Average - Moyenne.....	181.9	186.0	167.5	158.5	95.8	137.6	391.9	-	391.9
1974 - Average - Moyenne.....	205.4	201.8	169.3	222.8	115.7	152.7	491.3	-	491.3
1975 - Average - Moyenne.....	200.5	201.1	138.2	201.4	117.1	207.7	526.3	-	526.3
1975 - January - Janvier.....	173.3	173.8	144.9	219.0	117.2	209.5	545.7	-	545.7
February - Février.....	180.6	180.8	145.0	210.2	114.4	207.4	532.0	-	532.0
March - Mars.....	190.0	193.2	148.3	203.4	113.7	212.3	529.4	-	529.4
April - Avril.....	197.5	192.3	143.1	196.5	117.5	206.3	520.3	-	520.3
May - Mai.....	195.7	186.7	134.1	199.8	115.3	205.7	520.8	-	520.8
June - Juin.....	211.0	198.3	121.4	197.8	117.0	212.0	526.8	-	526.8
July - Juillet.....	169.7	183.2	135.0	206.1	113.1	204.6	523.8	-	523.8
August - Août.....	188.6	189.1	135.5	199.2	119.8	200.9	520.0	-	520.0
September - Septembre.....	218.2	208.9	126.1	192.9	119.1	211.6	523.5	-	523.5
October - Octobre.....	238.5	243.6	131.2	191.5	115.2	208.1	514.8	-	514.8
November - Novembre.....	226.5	238.4	143.1	198.1	118.1	205.7	521.9	-	521.9
December - Décembre.....	216.8	225.5	151.8	203.3	125.2	208.3	536.6	-	536.6
Total.....	2,406.4								
1976 - January - Janvier.....	215.9	222.4	158.3	205.5	128.8	206.0	540.3	-	540.3
February - Février.....	227.4	232.5	163.4	208.3	130.7	214.2	553.2	-	553.2
March - Mars.....	261.1	242.0	144.3	210.2	131.4	232.6	574.1	-	574.1
April - Avril.....	243.9	248.6	149.0	212.6	126.8	234.1	573.4	-	573.4
May - Mai.....	236.4	231.1	143.7	214.7	130.0	239.8	584.5	-	584.5
June - Juin.....	250.2	245.4	138.8	212.0	130.5	241.8	584.3	-	584.3
July - Juillet.....	193.0	202.1	147.9	221.8	121.5	238.1	581.4	-	581.4
August - Août.....	225.4	224.2	146.7	224.4	128.0	240.9	593.4	-	593.4
September - Septembre.....	243.8	249.0	151.9	224.4	126.7	243.5	594.6	-	594.6
October - Octobre.....	235.2	236.9	153.7	217.4	130.2	242.0	589.6	-	589.6
November - Novembre.....	232.7	227.2	148.1	214.3	129.1	239.6	583.1	-	583.1
December - Décembre.....	219.4	218.8	147.5	207.3	133.7	242.6	583.6	-	583.6
Total.....	2,784.4								
1977 - January(r) - Janvier(r).....	210.9	222.5	159.1	206.7	132.8	233.0	572.4	-	572.4
February(p) - Février(p).....	229.6	230.7	160.1	221.0	141.5	238.8	601.3	-	601.3
Adjusted for seasonal variation - Chiffres désaisonnalisés									
M.C.D. - M.D.C.	2	4	3	1	2	2	1		1
1975 - January - Janvier.....	174.8	176.1	147.0	221.6	115.9	208.4	545.9	-	545.9
February - Février.....	182.5	177.2	141.7	210.5	113.7	203.9	528.1	-	528.1
March - Mars.....	180.2	180.2	141.7	206.0	114.2	207.8	528.0	-	528.0
April - Avril.....	186.8	184.5	139.4	201.3	115.5	202.0	518.8	-	518.8
May - Mai.....	185.6	180.9	134.7	202.4	113.5	196.0	511.9	-	511.9
June - Juin.....	197.4	189.4	126.7	199.0	116.4	208.2	523.6	-	523.6
July - Juillet.....	205.3	216.4	137.8	201.2	116.6	209.2	527.0	-	527.0
August - Août.....	209.9	209.9	137.8	190.5	118.2	200.2	508.9	-	508.9
September - Septembre.....	213.5	205.4	129.7	189.5	119.8	215.4	524.7	-	524.7
October - Octobre.....	220.6	222.4	131.5	191.1	117.7	214.6	523.4	-	523.4
November - Novembre.....	225.6	231.6	137.5	200.7	118.7	214.5	533.9	-	533.9
December - Décembre.....	228.7	244.1	152.9	204.3	125.2	213.9	543.4	-	543.4
1976 - January - Janvier.....	222.0	229.7	160.7	208.0	127.3	204.8	540.1	-	540.1
February - Février.....	222.8	221.8	159.7	208.9	129.9	210.5	549.3	-	549.3
March - Mars.....	242.3	220.4	137.8	213.1	132.0	227.6	572.7	-	572.7
April - Avril.....	230.5	237.8	145.1	218.0	124.6	229.4	572.0	-	572.0
May - Mai.....	227.1	226.1	144.1	217.8	128.1	228.5	574.4	-	574.4
June - Juin.....	231.2	232.3	145.2	213.3	129.7	237.4	580.4	-	580.4
July - Juillet.....	237.3	242.6	150.5	216.5	125.3	243.7	585.5	-	585.5
August - Août.....	248.8	247.7	149.4	214.6	126.4	240.1	581.1	-	581.1
September - Septembre.....	235.3	242.7	156.8	220.6	127.6	248.0	596.2	-	596.2
October - Octobre.....	223.6	221.2	154.4	216.9	133.3	249.6	599.8	-	599.8
November - Novembre.....	228.6	216.7	142.5	217.0	129.9	250.1	597.0	-	597.0
December - Décembre.....	228.5	231.8	145.8	207.0	133.6	248.3	588.9	-	588.9
1977 - January(r) - Janvier(r).....	224.3	237.0	158.5	208.4	130.2	232.4	571.0	-	571.0
February(p) - Février(p).....	239.9	228.5	154.1	223.5	139.7	236.3	599.5	-	599.5

TABLE 3. Estimated Value of Shipments, Orders and Inventory in Manufacturing Industries grouped according to the Standard Industrial Classification - Continued

TABLEAU 3. Valeur estimative des livraisons, commandes et stocks des industries manufacturières groupées d'après la classification type des industries - suite

Group 6 - Knitting Mills
Groupe 6 - Bonneterie

Date	Shipments Livraisons	New orders received during month(1) Nouvelles commandes reçues au cours du mois(1)	Unfilled orders at end of month(1) Commandes en carnet à la fin du mois(1)	All inventory held at end of month Ensemble des stocks détenus à la fin du mois			Inventory held but not owned Stocks détenus mais non possédés	Total inventory owned Total des stocks possédés
				Raw materials Matières premières	Goods in process Produits en cours	Finished products Produits finis		
				Total				
millions of dollars - en millions de dollars								
Unadjusted for seasonal variation - Chiffres non-désaisonnalisés								
1973 - Average - Moyenne.....	44.1			41.4	26.5	40.2	108.2	108.2
1974 - Average - Moyenne.....	49.7			57.8	30.7	45.6	134.2	134.2
1975 - Average - Moyenne.....	48.7			47.4	29.7	44.9	122.0	122.0
1975 - January - Janvier.....	42.4			51.1	29.8	45.6	126.6	126.6
February - Février.....	47.5			48.4	29.5	43.4	121.3	121.3
March - Mars.....	46.7			48.9	29.7	43.2	121.8	121.8
April - Avril.....	44.6			47.4	30.7	46.4	124.4	124.4
May - Mai.....	44.3			48.1	30.7	46.9	125.7	125.7
June - Juin.....	48.1			47.7	29.7	48.2	125.6	125.6
July - Juillet.....	47.4			47.9	29.9	46.6	124.4	124.4
August - Août.....	50.6			48.0	29.8	45.6	123.4	123.4
September - Septembre.....	54.6			47.1	29.1	43.1	119.3	119.3
October - Octobre.....	57.5			45.3	28.9	43.4	117.6	117.6
November - Novembre.....	53.5			44.5	28.9	44.9	118.4	118.4
December - Décembre.....	47.4			45.0	29.1	41.5	115.6	115.6
Total.....	584.7							
1976 - January - Janvier.....	49.2			42.9	28.0	47.1	117.9	117.9
February - Février.....	51.4			48.3	26.4	45.5	120.2	120.2
March - Mars.....	54.6			44.3	25.7	45.6	115.7	115.7
April - Avril.....	47.7			44.7	26.3	49.3	120.3	120.3
May - Mai.....	48.5			41.8	26.4	51.5	119.7	119.7
June - Juin.....	52.1			40.9	26.6	51.6	119.0	119.0
July - Juillet.....	46.5			41.9	25.5	47.3	114.7	114.7
August - Août.....	51.1			38.5	25.0	50.7	114.3	114.3
September - Septembre.....	55.7			40.5	25.2	49.7	115.5	115.5
October - Octobre.....	52.5			42.1	24.0	48.6	114.8	114.8
November - Novembre.....	50.1			44.2	24.5	46.5	115.2	115.2
December - Décembre.....	45.7			40.0	24.9	46.8	111.7	111.7
Total.....	605.1							
1977 - January(r) - Janvier(r).....	50.3			40.7	24.3	56.0	121.0	121.0
February(p) - Février(p).....	51.9			39.4	25.5	53.8	118.7	118.7
Adjusted for seasonal variation - Chiffres désaisonnalisés(3)								
M.C.D. - M.D.C.....	4			2		2	1	1
1975 - January - Janvier.....	45.2			52.6	29.8	47.9	130.3	130.3
February - Février.....	46.5			49.5	29.5	44.8	123.8	123.8
March - Mars.....	45.6			48.8	29.7	43.9	122.4	122.4
April - Avril.....	47.0			47.2	30.6	44.8	122.6	122.6
May - Mai.....	48.0			46.9	30.7	44.3	121.9	121.9
June - Juin.....	48.7			46.6	29.6	44.7	120.9	120.9
July - Juillet.....	47.9			45.6	29.9	45.4	120.9	120.9
August - Août.....	47.7			46.8	29.7	44.9	121.4	121.4
September - Septembre.....	50.6			46.7	29.1	43.6	119.4	119.4
October - Octobre.....	51.1			46.6	28.8	44.1	119.5	119.5
November - Novembre.....	50.2			46.1	30.2	46.6	122.9	122.9
December - Décembre.....	56.4			45.8	29.1	43.5	118.4	118.4
1976 - January - Janvier.....	54.2			44.1	28.0	49.5	121.6	121.6
February - Février.....	48.7			49.5	26.4	47.0	122.9	122.9
March - Mars.....	51.3			44.3	25.7	46.5	116.5	116.5
April - Avril.....	50.6			44.5	26.3	47.6	118.4	118.4
May - Mai.....	53.5			40.7	26.4	48.8	115.9	115.9
June - Juin.....	51.4			40.0	26.6	47.9	114.5	114.5
July - Juillet.....	48.7			40.0	25.5	46.3	111.8	111.8
August - Août.....	47.5			37.5	25.0	50.0	112.5	112.5
September - Septembre.....	50.4			40.3	25.2	50.3	115.8	115.8
October - Octobre.....	49.0			43.4	24.0	49.4	116.8	116.8
November - Novembre.....	46.0			45.8	24.5	48.3	118.6	118.6
December - Décembre.....	52.9			40.8	24.9	48.8	114.5	114.5
1977 - January(r) - Janvier(r).....	55.6			41.8	24.2	57.7	123.8	123.8
February(p) - Février(p).....	50.3			40.3	25.5	55.6	121.4	121.4

See footnotes on page 65. - Voir notes à la page 65.

TABLE 3. Estimated Value of Shipments, Orders and Inventory in Manufacturing Industries grouped according to the Standard Industrial Classification - Continued

TABLEAU 3. Valeur estimative des livraisons, commandes et stocks des industries manufacturières groupées d'après la classification type des industries - suite

Group 7 - Clothing Industries

Groupe 7 - Industrie de l'habillement

Date	Shipments Livraisons	New orders received during month Nouvelles commandes reçues au cours du mois	Unfilled orders at end of month Commandes en carnet à la fin du mois	All inventory held at end of month Ensemble des stocks détenus à la fin du mois				Inventory held but not owned Stocks détenus mais non possédés	Total inventory owned Total des stocks possédés
				Raw materials Matières premières	Goods in process Produits en cours	Finished products Produits finis	Total		
millions of dollars - en millions de dollars									
Unadjusted for seasonal variation - Chiffres non-désaisonnalisés									
1973 - Average - Moyenne.....	153.1	153.6	80.3	182.2	55.5	110.0	347.7	-	347.7
1974 - Average - Moyenne.....	174.5	174.9	93.4	216.6	68.4	144.7	429.8	-	429.8
1975 - Average - Moyenne.....	180.5	179.9	95.4	216.2	69.8	154.8	440.9	-	440.9
1975 - January - Janvier.....	167.8	165.7	98.2	219.6	68.7	176.7	465.0	-	465.0
February - Février.....	193.1	180.3	85.3	212.2	65.4	166.3	443.9	-	443.9
March - Mars.....	186.4	191.9	90.8	207.8	62.6	161.3	431.8	-	431.8
April - Avril.....	166.9	175.2	99.0	208.3	63.9	163.7	435.9	-	435.9
May - Mai.....	148.9	150.3	100.5	223.2	70.4	169.3	462.8	-	462.8
June - Juin.....	161.6	174.4	113.3	221.3	71.9	177.0	470.2	-	470.2
July - Juillet.....	175.2	171.3	109.3	220.2	71.5	165.6	457.2	-	457.2
August - Août.....	193.5	179.0	94.9	216.2	74.8	154.7	445.7	-	445.7
September - Septembre.....	215.4	207.7	87.2	218.4	73.2	132.9	424.5	-	424.5
October - Octobre.....	210.2	210.7	87.7	213.3	72.2	127.9	413.4	-	413.4
November - Novembre.....	188.6	186.7	85.8	203.1	71.7	127.4	402.2	-	402.2
December - Décembre.....	159.2	166.3	92.8	231.8	71.8	134.9	438.5	-	438.5
Total.....	2,167.0								
1976 - January - Janvier.....	185.4	184.6	92.0	235.2	74.2	148.3	457.8	-	457.8
February - Février.....	207.3	199.5	84.2	244.6	76.5	150.6	471.7	-	471.7
March - Mars.....	220.9	228.1	91.5	255.3	83.1	156.9	495.3	-	495.3
April - Avril.....	197.5	205.1	99.1	268.2	83.8	169.4	521.3	-	521.3
May - Mai.....	173.9	180.2	105.4	285.4	89.9	182.0	557.3	-	557.3
June - Juin.....	194.7	199.0	109.8	296.0	94.3	187.8	578.1	-	578.1
July - Juillet.....	198.0	197.4	109.2	282.9	91.7	175.0	549.6	-	549.6
August - Août.....	227.0	214.8	97.0	263.0	81.3	168.4	512.6	-	512.6
September - Septembre.....	232.7	223.6	87.8	250.1	88.4	161.0	499.4	-	499.4
October - Octobre.....	209.6	210.5	88.8	239.3	88.0	159.2	486.5	-	486.5
November - Novembre.....	203.0	210.4	96.1	233.0	86.6	165.4	485.0	-	485.0
December - Décembre.....	178.4	176.1	93.8	244.4	85.7	175.8	506.0	-	506.0
Total.....	2,428.4								
1977 - January(r) - Janvier(r).....	204.4	204.8	94.1	252.1	85.7	178.1	515.9	-	515.9
February(p) - Février(p).....	219.3	214.0	88.9	248.8	89.0	178.4	516.2	-	516.2
Adjusted for seasonal variation - Chiffres désaisonnalisés									
M.C.D. - M.D.C.....	5	6	4	2	3	2	2		2
1975 - January - Janvier.....	181.2	179.6	89.7	226.7	70.1	170.8	467.6	-	467.6
February - Février.....	182.2	184.8	92.3	213.3	64.3	165.6	443.2	-	443.2
March - Mars.....	172.4	195.9	115.8	209.4	63.8	164.9	438.1	-	438.1
April - Avril.....	176.4	159.4	98.8	208.2	66.2	162.6	437.0	-	437.0
May - Mai.....	176.6	173.0	95.2	214.8	67.7	157.4	439.9	-	439.9
June - Juin.....	185.3	184.7	94.6	207.8	67.3	155.7	430.8	-	430.8
July - Juillet.....	179.2	181.0	96.4	209.8	69.2	154.7	433.7	-	433.7
August - Août.....	170.1	172.0	98.3	213.3	72.9	154.7	440.9	-	440.9
September - Septembre.....	181.3	189.8	106.8	220.3	72.4	145.6	438.3	-	438.3
October - Octobre.....	180.7	167.5	93.6	219.9	73.6	143.3	436.9	-	436.9
November - Novembre.....	186.9	179.9	86.6	213.4	73.8	141.0	428.2	-	428.2
December - Décembre.....	204.5	202.5	84.6	239.9	76.7	136.9	453.4	-	453.4
1976 - January - Janvier.....	204.8	204.2	84.1	242.7	76.0	143.4	462.1	-	462.1
February - Février.....	192.1	199.1	91.1	246.1	75.4	149.9	471.4	-	471.4
March - Mars.....	196.9	222.2	116.4	257.4	84.7	160.3	502.4	-	502.4
April - Avril.....	207.5	189.6	98.5	268.3	86.9	167.9	523.1	-	523.1
May - Mai.....	208.0	209.4	99.9	274.5	86.7	169.3	530.5	-	530.5
June - Juin.....	222.5	214.4	91.8	278.1	88.4	165.1	531.6	-	531.6
July - Juillet.....	207.2	211.9	96.5	269.9	88.9	163.4	522.2	-	522.2
August - Août.....	192.5	196.7	100.7	259.3	79.3	168.6	507.2	-	507.2
September - Septembre.....	194.9	201.5	107.3	252.2	87.3	176.7	516.2	-	516.2
October - Octobre.....	190.7	178.0	94.6	246.9	89.7	178.7	515.3	-	515.3
November - Novembre.....	191.2	194.0	97.4	244.9	89.2	183.4	517.5	-	517.5
December - Décembre.....	223.2	216.9	91.1	253.6	90.2	181.9	525.7	-	525.7
1977 - January(r) - Janvier(r).....									
February(p) - Février(p).....	209.9	217.9	98.2	251.4	92.2	177.2	520.8	-	520.8

TABLE 3. Estimated Value of Shipments, Orders and Inventory in Manufacturing Industries grouped according to the Standard Industrial Classification - Continued

TABLEAU 3. Valeur estimative des livraisons, commandes et stocks des industries manufacturières groupées d'après la classification type des industries - suite

Group 8 - Wood Industries

Groupe 8 - Industrie du bois

Date	Shipments Livraisons	New orders received during month(1) Nouvelles commandes reçues au cours du mois(1)	Unfilled orders at end of month(1) Commandes en carnet à la fin du mois(1)	All inventory held at end of month Ensemble des stocks détenus à la fin du mois			Inventory held but not owned Stocks détenus mais non possédés	Total inventory owned Total des stocks possédés
				Raw materials Matières premières	Goods in process Produits en cours	Finished products Produits finis		
				Total				
millions of dollars - en millions de dollars								
Unadjusted for seasonal variation - Chiffres non-désaisonnalisés								
1973 - Average - Moyenne.....	337.9			145.6	168.6	210.9	525.2	525.2
1974 - Average - Moyenne.....	331.6			209.8	197.2	259.4	666.5	666.5
1975 - Average - Moyenne.....	307.8			195.1	182.8	248.5	626.5	626.5
1975 - January - Janvier.....	267.4			204.2	186.4	253.1	643.8	643.8
February - Février.....	256.0			203.2	190.4	271.5	665.2	665.2
March - Mars.....	262.0			202.0	198.7	296.9	697.6	697.6
April - Avril.....	332.4			196.3	177.5	269.3	643.1	643.1
May - Mai.....	344.4			200.1	164.2	268.1	632.4	632.4
June - Juin.....	359.0			191.2	162.1	250.5	603.8	603.8
July - Juillet.....	325.6			198.4	170.2	223.8	592.5	592.5
August - Août.....	289.4			193.0	185.2	219.3	597.5	597.5
September - Septembre.....	287.9			190.8	191.0	213.4	595.3	595.3
October - Octobre.....	314.5			186.7	184.1	229.3	600.1	600.1
November - Novembre.....	327.1			185.8	188.3	245.3	619.5	619.5
December - Décembre.....	328.8			190.0	195.6	242.2	627.7	627.7
Total.....	3,694.4							
1976 - January - Janvier.....	330.6			202.4	211.5	266.6	680.5	680.5
February - Février.....	358.3			213.1	224.7	273.7	711.5	711.5
March - Mars.....	395.6			228.5	229.8	278.9	737.2	737.2
April - Avril.....	404.5			226.9	218.8	277.8	723.4	723.4
May - Mai.....	398.6			213.7	199.5	276.3	689.5	689.5
June - Juin.....	419.7			208.3	195.5	277.8	681.6	681.6
July - Juillet.....	388.9			212.7	209.0	291.5	713.2	713.2
August - Août.....	410.6			210.0	209.4	278.7	698.2	698.2
September - Septembre.....	427.3			212.8	216.5	292.0	721.3	721.3
October - Octobre.....	419.0			208.2	221.2	300.1	729.5	729.5
November - Novembre.....	433.6			205.7	230.5	296.8	733.0	733.0
December - Décembre.....	402.6			208.8	219.8	307.0	735.6	735.6
Total.....	4,789.3							
1977 - January(r) - Janvier(r).....	393.4			223.3	230.4	314.9	768.5	768.5
February(p) - Février(p).....	400.7			229.1	240.8	336.5	806.4	806.4
Adjusted for seasonal variation - Chiffres désaisonnalisés								
M.C.D. - M.D.C.....	3			1	1	3	2	2
1975 - January - Janvier.....	294.6			204.4	175.1	249.4	628.9	628.9
February - Février.....	278.3			196.8	169.3	261.0	627.1	627.1
March - Mars.....	253.5			195.1	177.9	275.3	648.3	648.3
April - Avril.....	304.8			190.7	175.9	260.2	626.8	626.8
May - Mai.....	305.8			197.3	173.6	263.7	634.6	634.6
June - Juin.....	318.4			189.6	174.2	255.0	618.8	618.8
July - Juillet.....	327.2			190.8	180.8	239.5	611.1	611.1
August - Août.....	307.0			191.7	191.4	217.4	600.2	600.2
September - Septembre.....	286.1			193.3	196.5	212.9	602.7	602.7
October - Octobre.....	313.1			195.0	191.3	236.2	622.5	622.5
November - Novembre.....	330.6			196.7	194.4	262.6	653.7	653.7
December - Décembre.....	390.2			200.6	196.2	247.1	643.9	643.9
1976 - January - Janvier.....	365.5			202.9	198.7	262.6	664.2	664.2
February - Février.....	378.7			206.6	199.9	263.3	669.8	669.8
March - Mars.....	371.9			221.1	205.8	258.3	685.2	685.2
April - Avril.....	374.2			220.5	217.2	268.7	706.4	706.4
May - Mai.....	360.4			210.7	210.9	271.9	693.5	693.5
June - Juin.....	360.4			206.5	210.1	282.6	699.2	699.2
July - Juillet.....	404.2			204.4	221.8	312.0	738.2	738.2
August - Août.....	426.6			208.6	216.3	275.8	700.7	700.7
September - Septembre.....	421.6			215.3	222.4	290.8	728.5	728.5
October - Octobre.....	430.5			217.4	230.1	309.4	756.9	756.9
November - Novembre.....	428.5			218.0	238.1	318.6	774.7	774.7
December - Décembre.....	472.0			221.8	222.0	318.8	762.6	762.6
1977 - January(r) - Janvier(r).....	440.7			225.6	218.0	305.3	748.9	748.9
February(p) - Février(p).....	431.8			223.5	219.4	319.6	762.5	762.5

See footnotes on page 61. - Voir notes à la page 62.

TABLE 3. Estimated Value of Shipments, Orders and Inventory in Manufacturing Industries grouped according to the Standard Industrial Classification - Continued

TABLEAU 3. Valeur estimative des livraisons, commandes et stocks des industries manufacturières groupées d'après la classification type des industries - suite

Group 9 - Furniture & Fixture Industries
Groupe 9 - Industrie du meuble et des articles d'ameublement

Date	Shipments Livraisons	New orders received during month(1) Nouvelles commandes reçues au cours du mois(1)	Unfilled orders at end of month(1) Commandes en carnet à la fin du mois(1)	All inventory held at end of month Ensemble des stocks détenus à la fin du mois			Inventory held but not owned Stocks détenus mais non possédés	Total inventory owned Total des stocks possédés	
				Raw materials Matières premières	Goods in process Produits en cours	Finished products Produits finis			Total
				millions of dollars - en millions de dollars					
Unadjusted for seasonal variation - Chiffres non-désaisonnalisés									
1973 - Average - Moyenne.....	93.2		111.6	42.1	39.8	193.5	-	193.5	
1974 - Average - Moyenne.....	110.2		143.4	52.3	47.6	243.4	-	243.4	
1975 - Average - Moyenne.....	107.5		131.2	53.4	63.5	248.2	-	248.2	
1975 - January - Janvier.....	94.2		141.8	55.6	64.9	262.3	-	262.3	
February - Février.....	102.2		139.7	56.9	68.9	265.5	-	265.5	
March - Mars.....	107.4		137.6	55.4	69.7	262.7	-	262.7	
April - Avril.....	106.4		133.4	53.6	68.7	255.7	-	255.7	
May - Mai.....	105.6		133.3	52.8	68.5	254.6	-	254.6	
June - Juin.....	107.3		126.5	50.7	62.0	239.2	-	239.2	
July - Juillet.....	94.1		128.2	51.3	60.6	240.1	-	240.1	
August - Août.....	99.3		127.5	52.2	59.9	239.7	-	239.7	
September - Septembre.....	117.1		130.3	52.7	59.3	242.3	-	242.3	
October - Octobre.....	122.2		119.7	51.8	59.5	231.0	-	231.0	
November - Novembre.....	118.8		124.4	50.7	59.1	234.2	-	234.2	
December - Décembre.....	115.8		132.2	57.3	61.9	251.3	-	251.3	
Total.....	1,290.3								
1976 - January - Janvier.....	109.2		128.9	52.6	62.7	244.3	-	244.3	
February - Février.....	120.6		129.3	55.2	63.8	248.3	-	248.3	
March - Mars.....	132.8		137.4	54.5	67.7	259.6	-	259.6	
April - Avril.....	118.2		136.2	55.5	68.7	260.4	-	260.4	
May - Mai.....	120.4		138.8	55.5	69.2	263.6	-	263.6	
June - Juin.....	128.1		141.0	57.1	48.9	267.0	-	267.0	
July - Juillet.....	103.2		145.4	58.1	62.2	265.7	-	265.7	
August - Août.....	114.2		144.4	58.5	67.0	269.9	-	269.9	
September - Septembre.....	131.1		139.0	59.2	68.2	266.4	-	266.4	
October - Octobre.....	126.5		138.9	60.5	68.6	268.0	-	268.0	
November - Novembre.....	131.3		137.1	71.1	66.9	275.1	-	275.1	
December - Décembre.....	118.2		139.3	62.6	72.4	274.2	-	274.2	
Total.....	1,453.7								
1977 - January(r) - Janvier(r).....	110.2		145.8	64.0	79.1	288.9	-	288.9	
February(p) - Février(p).....	117.5		145.4	65.0	83.3	293.8	-	293.8	
Adjusted for seasonal variation - Chiffres désaisonnalisés									
M.C.D. - M.D.C.....	3		2	2	2	2		2	
1975 - January - Janvier.....	104.1		142.7	56.3	66.1	265.1	-	265.1	
February - Février.....	106.3		141.4	57.2	67.1	265.7	-	265.7	
March - Mars.....	105.0		138.6	55.2	65.8	259.6	-	259.6	
April - Avril.....	105.1		134.0	51.4	64.5	249.9	-	249.9	
May - Mai.....	100.1		132.5	52.0	64.7	249.2	-	249.2	
June - Juin.....	105.4		124.8	50.8	60.2	235.8	-	235.8	
July - Juillet.....	107.9		126.8	51.1	62.1	240.0	-	240.0	
August - Août.....	107.6		127.0	52.0	61.4	240.4	-	240.4	
September - Septembre.....	108.9		130.6	52.9	61.6	245.1	-	245.1	
October - Octobre.....	110.2		120.4	52.6	62.9	235.9	-	235.9	
November - Novembre.....	111.8		125.2	51.7	62.3	239.2	-	239.2	
December - Décembre.....	118.4		130.8	57.1	63.4	251.3	-	251.3	
1976 - January - Janvier.....	122.3		129.9	53.4	64.0	247.3	-	247.3	
February - Février.....	123.4		131.1	55.6	62.0	248.7	-	248.7	
March - Mars.....	125.0		138.4	54.4	63.9	256.7	-	256.7	
April - Avril.....	117.7		136.9	53.2	64.6	254.7	-	254.7	
May - Mai.....	116.3		137.9	54.8	65.3	258.0	-	258.0	
June - Juin.....	122.4		139.0	57.3	67.1	263.4	-	263.4	
July - Juillet.....	121.8		143.8	57.8	63.9	265.5	-	265.5	
August - Août.....	121.0		143.7	58.5	68.7	270.9	-	270.9	
September - Septembre.....	119.6		139.5	59.5	70.9	269.9	-	269.9	
October - Octobre.....	120.4		139.7	61.5	72.5	273.7	-	273.7	
November - Novembre.....	119.6		138.2	72.5	70.5	281.2	-	281.2	
December - Décembre.....	120.3		137.9	61.9	73.5	273.3	-	273.3	
1977 - January(r) - Janvier(r).....	125.3		147.0	64.5	79.5	291.0	-	291.0	
February(p) - Février(p).....	119.2		147.4	63.8	81.2	292.4	-	292.4	

See Introduction on page 43 - Voir l'introduction à la page 63.

TABLE 3. Estimated Value of Shipments, Orders and Inventory in Manufacturing Industries grouped according to the Standard Industrial Classification - Continued

TABLEAU 3. Valeur estimative des livraisons, commandes et stocks des industries manufacturières groupées d'après la classification type des industries - suite

Group 10 - Paper and Allied Industries

Groupe 10 - Industrie du papier et activités annexes

Date	Shipments Livraisons	New orders received during month(1)	Unfilled orders at end of month(1)	All inventory held at end of month Ensemble des stocks détenus à la fin du mois			Inventory held but not owned Stocks détenus mais non possédés	Total inventory owned Total des stocks possédés
		Nouvelles commandes reçues au cours du mois(1)	Commandes en carnet à la fin du mois(1)	Raw materials	Goods in process	Finished products		
				Matières premières	Produits en cours	Produits finis		
Total								
millions of dollars - en millions de dollars								
Unadjusted for seasonal variation - Chiffres non-désaisonnalisés								
1973 - Average - Moyenne.....	439.2		366.8	41.7	187.0	595.7	-	595.7
1974 - Average - Moyenne.....	639.3		531.4	56.1	196.9	784.5	-	784.5
1975 - Average - Moyenne.....	593.0		726.1	61.8	283.7	1,071.6	-	1,071.6
1975 - January - Janvier.....	629.9		702.4	66.9	259.5	1,028.7	-	1,028.7
February - Février.....	612.2		707.3	64.7	280.4	1,052.4	-	1,052.4
March - Mars.....	624.8		704.6	64.8	310.8	1,080.2	-	1,080.2
April - Avril.....	632.7		696.9	62.4	316.1	1,075.4	-	1,075.4
May - Mai.....	641.9		665.3	63.5	328.3	1,057.0	-	1,057.0
June - Juin.....	690.8		680.7	61.8	322.4	1,064.8	-	1,064.8
July - Juillet.....	571.5		733.4	57.6	306.9	1,097.9	-	1,097.9
August - Août.....	551.3		741.4	61.0	285.0	1,087.3	-	1,087.3
September - Septembre.....	543.7		763.4	62.1	251.6	1,077.1	-	1,077.1
October - Octobre.....	544.2		768.4	60.9	245.2	1,074.4	-	1,074.4
November - Novembre.....	559.3		747.5	60.3	244.2	1,051.9	-	1,051.9
December - Décembre.....	514.6		802.4	56.0	253.9	1,112.3	-	1,112.3
Total.....	7,116.8							
1976 - January - Janvier.....	516.3		788.6	57.8	259.6	1,105.9	-	1,105.9
February - Février.....	559.4		772.1	58.6	272.1	1,102.8	-	1,102.8
March - Mars.....	678.7		749.6	62.9	298.2	1,110.7	-	1,110.7
April - Avril.....	697.7		719.2	62.2	296.4	1,077.9	-	1,077.9
May - Mai.....	729.4		693.0	62.3	306.0	1,061.3	-	1,061.3
June - Juin.....	734.0		711.1	65.1	317.4	1,093.6	-	1,093.6
July - Juillet.....	664.7		758.0	64.2	326.1	1,148.3	-	1,148.3
August - Août.....	704.6		789.5	63.8	320.2	1,178.5	-	1,178.5
September - Septembre.....	691.1		803.7	64.8	311.6	1,180.0	-	1,180.0
October - Octobre.....	699.2		832.3	66.0	322.9	1,221.2	-	1,221.2
November - Novembre.....	741.3		824.3	63.0	325.5	1,212.9	-	1,212.9
December - Décembre.....	683.4		867.1	59.4	327.4	1,253.9	-	1,253.9
Total.....	8,099.9							
1977 - January(r) - Janvier(r).....	679.2		799.5	63.7	355.9	1,219.2	-	1,219.2
February(p) - Février(p).....	678.6		806.0	70.4	370.5	1,246.9	-	1,246.9
Adjusted for seasonal variation - Chiffres désaisonnalisés								
M.C.D. - M.D.C.	3		2	3	2	1		1
1975 - January - Janvier.....	649.8		667.0	66.7	270.0	1,003.7	-	1,003.7
February - Février.....	643.8		693.6	66.4	283.3	1,043.3	-	1,043.3
March - Mars.....	625.4		709.3	64.3	291.8	1,065.4	-	1,065.4
April - Avril.....	614.7		762.1	62.8	301.0	1,125.9	-	1,125.9
May - Mai.....	612.3		746.2	62.1	308.0	1,116.3	-	1,116.3
June - Juin.....	663.6		738.8	60.1	302.9	1,101.8	-	1,101.8
July - Juillet.....	592.2		746.8	55.8	299.9	1,102.5	-	1,102.5
August - Août.....	575.8		747.1	58.8	282.6	1,088.5	-	1,088.5
September - Septembre.....	547.7		738.3	61.2	257.9	1,057.4	-	1,057.4
October - Octobre.....	525.1		730.1	62.2	259.8	1,052.1	-	1,052.1
November - Novembre.....	547.1		707.3	62.4	258.9	1,028.6	-	1,028.6
December - Décembre.....	528.4		740.3	58.7	280.4	1,079.4	-	1,079.4
1976 - January - Janvier.....	535.2		747.8	57.7	270.0	1,075.5	-	1,075.5
February - Février.....	577.7		756.0	60.2	275.3	1,091.5	-	1,091.5
March - Mars.....	657.8		752.9	62.9	279.7	1,095.2	-	1,095.2
April - Avril.....	676.7		785.6	62.7	282.0	1,130.3	-	1,130.3
May - Mai.....	717.6		775.8	61.1	286.9	1,123.8	-	1,123.8
June - Juin.....	683.2		771.6	63.4	297.7	1,132.7	-	1,132.7
July - Juillet.....	699.6		771.4	62.2	318.5	1,152.1	-	1,152.1
August - Août.....	726.5		796.3	61.6	317.8	1,175.7	-	1,175.7
September - Septembre.....	693.8		778.4	63.9	319.5	1,161.8	-	1,161.8
October - Octobre.....	699.3		792.8	67.5	342.7	1,203.0	-	1,203.0
November - Novembre.....	702.5		781.2	65.3	345.7	1,192.2	-	1,192.2
December - Décembre.....	720.4		804.8	62.9	361.8	1,229.5	-	1,229.5
1977 - January(r) - Janvier(r).....	729.3		756.1	64.4	371.4	1,191.9	-	1,191.9
February(p) - Février(p).....	717.3		784.3	72.0	373.0	1,229.3	-	1,229.3

See footnotes on page 63. - Voir notes à la page 62.

TABLE 3. Estimated Value of Shipments, Orders and Inventory in Manufacturing Industries grouped according to the Standard Industrial Classification - Continued

TABLEAU 3. Valeur estimative des livraisons, commandes et stocks des industries manufacturières groupées d'après la classification type des industries - suite

Group 11 - Printing, Publishing and Allied Industries

Groupe 11 - Imprimerie, édition et activités annexes

Date	Shipments Livraisons	New orders received during month(1) Nouvelles commandes reçues au cours du mois(1)	Unfilled orders at end of month(1) Commandes en carnet à la fin du mois(1)	All inventory held at end of month Ensemble des stocks détenus à la fin du mois			Inventory held but not owned Stocks détenus mais non possédés	Total inventory owned Total des stocks possédés
				Raw materials Matières premières	Goods in process Produits en cours	Finished products Produits finis		
				Total				
millions of dollars - en millions de dollars								
Unadjusted for seasonal variation - Chiffres non-désaisonnalisés								
1973 - Average - Moyenne.....	180.0		76.3	36.8	39.6	152.9	-	152.9
1974 - Average - Moyenne.....	212.4		115.3	48.4	41.5	205.2	-	205.2
1975 - Average - Moyenne.....	236.9		137.2	53.8	57.6	248.7	-	248.7
1975 - January - Janvier.....	212.0		129.3	53.2	49.9	232.4		232.4
February - Février.....	211.3		129.5	53.8	53.4	236.8		236.8
March - Mars.....	231.6		132.2	54.8	55.4	242.4		242.4
April - Avril.....	243.7		134.6	54.7	56.9	246.1		246.1
May - Mai.....	239.6		138.6	53.8	57.7	250.1		250.1
June - Juin.....	234.6		140.8	56.7	59.2	256.7		256.7
July - Juillet.....	217.5		145.8	58.0	61.4	265.2		265.2
August - Août.....	225.4		145.0	54.4	61.6	261.0		261.0
September - Septembre.....	257.0		143.8	55.7	61.0	260.5		260.5
October - Octobre.....	264.9		136.1	52.3	59.7	248.0		248.0
November - Novembre.....	248.0		137.0	50.9	59.8	247.7		247.7
December - Décembre.....	257.7		133.9	48.2	55.6	237.6		237.6
Total.....	2,843.4							
1976 - January - Janvier.....	237.2		132.1	51.1	54.1	237.2		237.2
February - Février.....	235.8		127.3	49.8	55.4	232.5		232.5
March - Mars.....	270.6		127.2	49.5	56.3	232.9		232.9
April - Avril.....	264.8		129.4	51.2	57.3	238.0		238.0
May - Mai.....	261.0		126.4	52.6	57.4	236.4		236.4
June - Juin.....	272.9		126.5	55.5	59.1	241.2		241.2
July - Juillet.....	241.8		130.9	58.2	61.2	250.4		250.4
August - Août.....	248.5		132.6	56.7	60.3	249.6		249.6
September - Septembre.....	271.5		131.2	60.0	58.3	249.5		249.5
October - Octobre.....	278.7		126.3	56.4	54.2	236.9		236.9
November - Novembre.....	293.6		123.4	53.4	53.4	230.2		230.2
December - Décembre.....	272.0		125.8	50.0	55.7	231.5		231.5
Total.....	3,148.3							
1977 - January(r) - Janvier(r).....	249.9		126.7	44.6	54.9	226.2		226.2
February(p) - Février(p).....	257.4		126.5	51.2	53.2	230.9		230.9
Adjusted for seasonal variation - Chiffres désaisonnalisés								
M.C.D. - M.D.C.	4		1	2	2	1		1
1975 - January - Janvier.....	229.1		134.2	56.4	52.5	243.1		243.1
February - Février.....	231.8		132.6	54.6	54.3	241.5		241.5
March - Mars.....	227.8		135.5	54.6	56.3	246.4		246.4
April - Avril.....	229.8		137.4	55.0	57.1	249.5		249.5
May - Mai.....	231.3		137.8	51.9	57.0	246.7		246.7
June - Juin.....	234.2		138.4	55.0	55.8	249.2		249.2
July - Juillet.....	237.9		139.9	53.7	58.3	251.9		251.9
August - Août.....	242.0		138.4	52.7	59.9	251.0		251.0
September - Septembre.....	244.0		139.9	53.9	60.2	254.0		254.0
October - Octobre.....	237.7		135.9	53.3	60.8	250.0		250.0
November - Novembre.....	232.0		138.8	52.0	63.4	254.2		254.2
December - Décembre.....	266.4		136.6	52.9	55.5	245.0		245.0
1976 - January - Janvier.....	260.3		137.1	54.2	57.1	248.4		248.4
February - Février.....	251.6		130.5	50.5	56.3	237.3		237.3
March - Mars.....	259.1		130.5	49.3	57.3	237.1		237.1
April - Avril.....	254.1		132.4	51.7	57.5	241.6		241.6
May - Mai.....	255.1		125.7	50.9	56.8	233.4		233.4
June - Juin.....	264.8		124.5	53.8	55.9	234.2		234.2
July - Juillet.....	270.9		125.6	53.8	58.1	237.5		237.5
August - Août.....	264.5		126.7	54.9	58.7	240.3		240.3
September - Septembre.....	254.2		127.6	58.1	57.5	243.2		243.2
October - Octobre.....	257.0		126.2	57.5	55.3	239.0		239.0
November - Novembre.....	270.9		125.0	54.7	56.7	236.4		236.4
December - Décembre.....	279.2		127.9	54.2	55.9	238.0		238.0
1977 - January(r) - Janvier(r).....	274.9		131.6	46.6	58.2	235.8		235.8
February(p) - Février(p).....	282.0		130.3	52.5	54.4	237.2		237.2

TABLE 3. Estimated Value of Shipments, Orders and Inventory in Manufacturing Industries grouped according to the Standard Industrial Classification - Continued

TABLEAU 3. Valeur estimative des livraisons, commandes et stocks des industries manufacturières groupées d'après la classification type des industries - suite

Group 12 - Primary Metal Industries

Groupe 12 - Première transformation des métaux

Date	Shipments Livraisons	New orders received during month Nouvelles commandes reçues au cours du mois	Unfilled orders at end of month Commandes en carnet à la fin du mois	All inventory held at end of month Ensemble des stocks détenus à la fin du mois			Inventory held but not owned(2) Stocks détenus mais non possédés (2)	Total inventory owned(2) Total des stocks possédés (2)
				Raw materials Matières premières	Goods in process Produits en cours	Finished products Produits finis		
millions of dollars - en millions de dollars								
Unadjusted for seasonal variation - Chiffres non-désaisonnalisés								
1973 - Average - Moyenne.....	416.8	436.4	600.7	464.2	164.1	202.2	830.5	
1974 - Average - Moyenne.....	552.9	575.9	847.6	601.5	200.2	234.5	1,036.2	
1975 - Average - Moyenne.....	546.1	537.5	875.2	859.1	272.5	353.1	1,484.7	
1975 January - Janvier.....	548.3	546.4	974.5	767.5	249.6	287.7	1,304.8	
February - Février.....	537.4	523.5	960.5	743.8	242.3	308.7	1,294.8	
March - Mars.....	558.2	532.3	934.7	737.9	241.6	327.8	1,307.3	
April - Avril.....	535.0	465.7	865.3	788.2	259.0	347.3	1,394.4	
May - Mai.....	552.2	596.8	909.9	826.5	290.0	362.5	1,479.0	
June - Juin.....	541.5	404.1	772.5	884.3	273.1	374.5	1,531.9	
July - Juillet.....	534.7	504.5	742.3	905.4	272.8	351.0	1,529.2	
August - Août.....	470.2	557.9	830.1	905.2	288.9	350.2	1,544.2	
September - Septembre.....	548.5	592.3	873.8	913.2	292.1	356.7	1,562.1	
October - Octobre.....	588.3	586.7	872.2	934.4	292.1	374.4	1,590.9	
November - Novembre.....	576.1	598.6	894.7	938.8	285.9	386.3	1,611.0	
December - Décembre.....	563.3	541.5	872.9	964.0	293.0	411.0	1,668.0	
Total.....	6,553.7							
1976 January - Janvier.....	533.7	495.9	835.1	837.4	327.1	417.7	1,582.3	
February - Février.....	557.8	559.3	836.6	838.6	326.5	437.6	1,602.7	
March - Mars.....	646.8	723.5	913.4	800.3	323.7	453.4	1,577.4	
April - Avril.....	637.0	721.6	998.0	799.2	319.6	469.3	1,588.1	
May - Mai.....	656.4	591.1	932.7	831.8	327.4	468.4	1,627.6	
June - Juin.....	647.2	601.9	887.4	872.7	329.7	451.2	1,653.6	
July - Juillet.....	530.2	512.6	869.8	876.0	336.9	462.0	1,674.8	
August - Août.....	570.2	549.2	848.8	860.0	339.3	448.7	1,648.1	
September - Septembre.....	626.3	523.8	746.3	869.0	340.8	450.1	1,659.9	
October - Octobre.....	580.4	524.2	690.1	908.7	345.5	464.0	1,718.2	
November - Novembre.....	615.1	595.1	669.9	928.4	358.7	462.8	1,749.9	
December - Décembre.....	47.3	543.6	666.3	940.3	374.7	480.3	1,793.2	
Total.....	7,148.4							
1977 January(r) - Janvier(r).....	592.6	721.2	794.8	909.0	393.9	506.9	1,809.8	
February(p) - Février(p).....	583.8	563.0	774.1	785.2	404.8	535.3	1,725.3	
Adjusted for seasonal variation - Chiffres désaisonnalisés								
M.C.D. - M.D.C.....	3	6	3	2	2	2	1	
1975 January - Janvier.....	555.3	495.2	938.5	763.6	242.3	286.9	1,292.8	
February - Février.....	555.4	543.7	926.8	773.3	246.7	299.7	1,319.7	
March - Mars.....	532.8	500.0	894.0	794.3	241.9	314.6	1,350.8	
April - Avril.....	520.1	487.6	861.5	822.4	256.5	326.3	1,405.2	
May - Mai.....	511.7	502.1	851.9	849.3	296.4	347.7	1,493.4	
June - Juin.....	517.2	428.7	763.4	896.8	280.1	373.4	1,550.3	
July - Juillet.....	560.6	540.7	743.5	878.2	279.1	358.4	1,515.7	
August - Août.....	538.7	658.3	863.1	879.8	281.8	360.1	1,521.7	
September - Septembre.....	537.8	592.1	917.4	893.9	285.9	372.5	1,552.3	
October - Octobre.....	567.7	575.5	925.2	908.4	281.5	384.5	1,574.4	
November - Novembre.....	574.8	579.3	929.7	919.4	287.4	403.4	1,610.2	
December - Décembre.....	590.7	552.3	891.3	916.6	290.7	421.6	1,628.9	
1976 January - Janvier.....	545.4	458.6	804.5	833.7	317.7	417.1	1,568.5	
February - Février.....	567.4	570.6	807.7	872.6	333.1	425.0	1,630.7	
March - Mars.....	597.2	664.2	874.7	860.8	324.5	435.2	1,620.5	
April - Avril.....	622.2	742.2	994.7	832.4	316.7	440.6	1,589.7	
May - Mai.....	624.3	502.5	872.9	853.5	335.1	449.0	1,637.6	
June - Juin.....	601.3	607.0	878.6	884.9	338.0	450.0	1,672.9	
July - Juillet.....	569.8	563.1	871.9	848.5	344.7	472.4	1,665.6	
August - Août.....	641.3	652.4	883.0	836.0	331.0	462.1	1,629.1	
September - Septembre.....	602.6	502.5	782.9	851.1	333.3	470.0	1,654.4	
October - Octobre.....	585.9	535.9	732.9	884.9	345.3	477.0	1,707.2	
November - Novembre.....	596.4	558.1	694.6	910.2	360.5	483.0	1,753.7	
December - Décembre.....	573.8	538.5	659.3	903.2	370.5	485.0	1,758.7	
1977 January(r) - Janvier(r).....	616.2	727.9	771.0	916.8	378.7	508.7	1,804.2	
February(p) - Février(p).....	611.9	583.2	742.3	821.7	412.4	519.2	1,753.3	

See footnotes(s) on page 63. - Voir notes(s) à la page 63.

TABLE 3. Estimated Value of Shipments, Orders and Inventory in Manufacturing Industries grouped according to the Standard Industrial Classification - Continued

TABLEAU 3. Valeur estimative des livraisons, commandes et stocks des industries manufacturières groupées d'après la classification type des industries - suite

Group 13 - Metal Fabricating Industries (except Machinery and Transportation Equipment Industries)

Groupe 13 - Fabrication de produits en métal (sauf machines et équipement de transport)

Date	Shipments Livraisons	New orders received during month Nouvelles commandes reçues au cours du mois	Unfilled orders at end of month Commandes en carnet à la fin du mois	All inventory held at end of month Ensemble des stocks détenus à la fin du mois			Inventory held but not owned Stocks détenus mais non possédés	Total inventory owned Total des stocks possédés
				Raw materials Matières premières	Goods in process Produits en cours	Finished products Produits finis		
millions of dollars - en millions de dollars								
Unadjusted for seasonal variation - Chiffres non-désaisonnalisés								
1973 - Average - Moyenne.....	378.2	411.4	911.1	376.4	307.0	189.1	872.6	764.8
1974 - Average - Moyenne.....	485.8	528.8	1,506.1	548.7	429.9	227.4	1,206.2	1,044.7
1975 - Average - Moyenne.....	506.3	505.7	1,648.5	630.6	521.7	288.8	1,441.2	1,262.8
1975 - January - Janvier.....	465.7	409.1	1,675.5	648.1	487.2	275.8	1,411.1	1,254.3
February - Février.....	470.8	449.7	1,654.5	651.1	497.6	281.3	1,430.0	1,269.4
March - Mars.....	505.6	483.5	1,632.5	673.5	485.4	286.4	1,445.3	1,288.4
April - Avril.....	503.1	457.8	1,587.1	659.7	498.4	292.3	1,450.4	1,287.8
May - Mai.....	505.0	535.7	1,617.8	643.2	509.7	294.9	1,447.8	1,265.3
June - Juin.....	522.9	544.0	1,639.0	636.9	509.2	291.1	1,437.2	1,258.5
July - Juillet.....	508.1	540.1	1,670.9	638.7	522.5	277.4	1,438.6	1,253.9
August - Août.....	484.1	491.9	1,678.8	620.7	542.6	285.2	1,448.4	1,250.8
September - Septembre.....	533.6	522.2	1,667.3	610.2	544.2	299.8	1,454.2	1,266.5
October - Octobre.....	547.2	559.7	1,679.8	599.2	549.4	296.4	1,445.0	1,243.0
November - Novembre.....	518.8	493.0	1,654.0	587.2	572.2	285.6	1,445.0	1,242.6
December - Décembre.....	510.7	482.1	1,625.3	599.1	543.2	299.7	1,442.0	1,273.6
Total.....	6,075.7							
1976 - January - Janvier.....	475.8	448.2	1,597.8	605.4	568.3	308.8	1,482.5	1,313.4
February - Février.....	504.5	457.7	1,551.0	611.1	596.1	316.8	1,524.1	1,373.5
March - Mars.....	582.6	565.4	1,533.8	629.8	570.4	315.7	1,515.9	1,364.0
April - Avril.....	567.0	534.0	1,500.8	622.6	561.8	312.0	1,496.4	1,342.4
May - Mai.....	560.4	646.8	1,587.2	619.2	585.9	315.9	1,521.0	1,378.9
June - Juin.....	609.3	611.1	1,589.0	622.4	560.4	321.9	1,504.7	1,344.6
July - Juillet.....	540.6	539.9	1,588.3	620.1	563.7	326.7	1,510.5	1,340.4
August - Août.....	557.3	577.6	1,608.6	621.2	582.4	314.0	1,517.5	1,357.5
September - Septembre.....	608.9	616.1	1,615.8	610.1	574.5	327.2	1,511.8	1,336.9
October - Octobre.....	585.1	584.5	1,615.2	629.9	574.1	323.9	1,527.9	1,352.7
November - Novembre.....	595.3	564.5	1,584.5	611.8	587.3	324.8	1,523.9	1,343.7
December - Décembre.....	549.6	562.4	1,597.3	615.9	574.5	321.5	1,511.9	1,349.9
Total.....	6,736.3							
1977 - January(r) - Janvier(r).....	536.0	482.7	1,543.9	611.7	550.1	334.0	1,495.8	1,286.4
February(p) - Février(p).....	559.6	541.0	1,525.3	610.8	542.8	341.9	1,495.6	1,287.1
Adjusted for seasonal variation - Chiffres désaisonnalisés								
M.C.D. - M.D.C.....	3	4	1	1	2	2	1	3
1975 - January - Janvier.....	506.1	507.7	1,694.0	640.3	513.2	273.5	1,427.0	1,249.4
February - Février.....	502.5	487.0	1,678.5	645.5	514.9	275.7	1,436.1	1,260.2
March - Mars.....	494.1	455.0	1,639.4	664.5	496.3	283.0	1,443.8	1,279.4
April - Avril.....	498.2	469.2	1,610.4	649.9	495.9	289.4	1,435.2	1,273.3
May - Mai.....	492.8	491.9	1,609.5	642.8	499.0	289.6	1,431.4	1,253.9
June - Juin.....	496.3	488.6	1,601.8	622.4	500.5	291.8	1,414.7	1,240.9
July - Juillet.....	506.7	523.2	1,618.3	632.0	506.9	288.7	1,427.6	1,253.3
August - Août.....	515.1	525.4	1,628.6	624.8	521.6	292.5	1,438.9	1,256.7
September - Septembre.....	500.8	528.6	1,656.4	618.1	537.0	303.5	1,458.6	1,279.2
October - Octobre.....	516.9	547.8	1,687.3	613.0	536.7	295.0	1,444.7	1,259.2
November - Novembre.....	524.3	516.7	1,679.7	611.6	558.5	288.8	1,458.9	1,268.8
December - Décembre.....	524.6	532.1	1,687.2	601.5	584.5	293.9	1,479.9	1,281.1
1976 - January - Janvier.....	527.0	453.8	1,614.1	597.2	598.2	306.4	1,501.8	1,310.3
February - Février.....	530.6	490.0	1,573.5	605.4	616.7	310.7	1,532.8	1,342.6
March - Mars.....	541.7	507.7	1,539.5	621.1	583.0	312.3	1,516.4	1,357.2
April - Avril.....	570.6	555.2	1,524.1	613.8	559.1	309.5	1,482.4	1,329.2
May - Mai.....	559.8	614.4	1,578.7	619.2	574.0	310.7	1,503.9	1,329.5
June - Juin.....	556.7	530.9	1,552.9	608.2	550.8	323.1	1,482.1	1,326.3
July - Juillet.....	556.2	541.7	1,538.4	613.9	546.8	340.5	1,501.2	1,340.6
August - Août.....	580.6	602.6	1,560.4	625.9	560.1	322.1	1,508.1	1,342.3
September - Septembre.....	563.6	609.6	1,606.4	617.7	567.9	331.1	1,516.7	1,349.0
October - Octobre.....	583.0	598.2	1,621.6	644.7	561.2	321.8	1,527.7	1,366.8
November - Novembre.....	579.1	567.9	1,610.4	637.4	573.3	328.2	1,538.9	1,369.7
December - Décembre.....	566.0	560.1	1,604.5	622.9	598.3	317.7	1,538.9	1,357.2
1977 - January(r) - Janvier(r).....	607.5	558.8	1,555.8	604.9	562.6	329.9	1,497.4	1,264.8
February(p) - Février(p).....	597.0	596.8	1,555.6	603.1	551.7	332.0	1,486.8	1,264.9

TABLE 3. Estimated Value of Shipments, Orders and Inventory in Manufacturing Industries grouped according to the Standard Industrial Classification - Continued

TABLEAU 3. Valeur estimative des livraisons, commandes et stocks des industries manufacturières groupées d'après la classification type des industries - suite

Group 14 - Machinery Industries (Except Electrical Machinery)

Groupe 14 - Fabrication de machines (sauf électriques)

Date	Shipments	New orders received during month	Unfilled orders at end of month	All inventory held at end of month				Inventory held but not owned	Total inventory owned
				Ensemble des stocks détenus à la fin du mois					
				Raw materials	Goods in process	Finished products	Total		
Livraisons	Nouvelles commandes reçues au cours du mois	Commandes en carnet à la fin du mois	Matières premières	Produits en cours	Produits finis	Total	Stocks détenus mais non possédés	Total des stocks possédés	
millions of dollars - en millions de dollars									
Unadjusted for seasonal variation - Chiffres non-désaisonnalisés									
1973 - Average - Moyenne.....	202.6	240.3	952.4	259.9	289.8	168.5	718.3	82.2	636.0
1974 - Average - Moyenne.....	261.3	310.8	1,480.8	387.8	355.8	177.7	921.4	100.3	821.0
1975 - Average - Moyenne.....	307.9	308.8	1,828.1	513.3	436.6	235.7	1,185.8	138.3	1,047.4
1975 - January - Janvier.....	277.6	339.5	1,868.7	503.4	440.9	213.4	1,157.7	136.4	1,021.4
February - Février.....	304.7	311.2	1,875.2	508.6	448.3	224.9	1,181.8	141.7	1,040.1
March - Mars.....	329.0	284.8	1,831.1	522.7	466.8	235.3	1,224.8	152.4	1,072.4
April - Avril.....	353.8	321.5	1,798.8	530.2	427.9	246.0	1,204.0	119.8	1,084.2
May - Mai.....	325.3	344.1	1,817.6	527.7	429.7	239.0	1,196.4	122.0	1,074.3
June - Juin.....	313.5	292.4	1,796.6	528.9	414.6	247.0	1,190.4	123.7	1,066.6
July - Juillet.....	291.0	318.2	1,823.8	525.7	410.6	234.4	1,170.6	129.3	1,041.3
August - Août.....	272.9	295.2	1,846.1	521.0	413.1	235.3	1,169.5	136.4	1,033.0
September - Septembre.....	302.9	261.5	1,804.7	504.9	432.7	234.0	1,171.6	139.5	1,032.1
October - Octobre.....	303.1	277.5	1,779.1	510.6	431.5	239.9	1,181.9	143.5	1,038.4
November - Novembre.....	309.8	409.0	1,878.3	491.4	445.4	238.6	1,175.4	152.5	1,022.9
December - Décembre.....	311.7	251.0	1,817.6	485.0	478.5	241.9	1,205.4	162.9	1,042.5
Total.....	3,695.2								
1976 - January - Janvier.....	293.0	347.4	1,872.0	479.4	477.7	254.7	1,211.8	175.2	1,036.7
February - Février.....	328.6	324.8	1,868.1	476.0	487.6	259.0	1,222.6	182.7	1,039.9
March - Mars.....	382.7	345.5	1,830.9	481.8	493.1	255.3	1,230.2	192.1	1,038.1
April - Avril.....	368.2	335.0	1,797.7	461.3	460.4	249.9	1,171.6	164.2	1,007.3
May - Mai.....	354.3	286.2	1,729.6	462.7	438.1	234.1	1,135.0	150.8	984.2
June - Juin.....	381.4	320.4	1,668.5	448.8	426.5	227.9	1,103.2	151.0	952.3
July - Juillet.....	296.8	302.3	1,674.1	454.9	441.2	232.0	1,128.1	166.9	961.2
August - Août.....	276.1	283.8	1,681.7	459.5	443.4	223.2	1,126.2	168.9	957.2
September - Septembre.....	314.0	433.5	1,801.1	459.7	474.2	233.9	1,167.9	168.9	989.5
October - Octobre.....	319.0	336.8	1,818.9	483.4	499.2	232.8	1,215.4	183.8	1,031.6
November - Novembre.....	321.9	348.0	1,845.0	465.1	511.1	247.5	1,223.7	178.3	1,045.8
December - Décembre.....	333.2	338.7	1,850.5	475.6	566.3	254.5	1,296.4	185.5	1,110.9
Total.....	3,972.2								
1977 - January(r) - Janvier(r).....	303.6	284.6	1,786.4	464.6	550.1	243.6	1,258.4	196.6	1,061.8
February(p) - Février(p).....	333.4	318.3	1,771.4	462.3	555.3	234.6	1,252.2	205.0	1,047.2
Adjusted for seasonal variation - Chiffres désaisonnalisés									
M.C.D. - M.D.C.	4	6	1	1	2	2	1	3	1
1975 - January - Janvier.....	300.4	358.4	1,808.2	493.7	436.9	209.2	1,139.8	134.7	1,005.1
February - Février.....	305.6	333.9	1,836.5	500.0	436.9	215.1	1,152.0	137.7	1,014.3
March - Mars.....	294.0	301.4	1,843.9	515.2	446.0	224.5	1,185.7	140.5	1,045.2
April - Avril.....	309.6	306.4	1,840.7	526.7	433.8	239.3	1,199.8	131.3	1,068.5
May - Mai.....	299.9	327.9	1,868.7	528.2	428.9	234.2	1,191.3	124.0	1,067.3
June - Juin.....	288.2	277.9	1,858.4	541.3	423.4	246.2	1,210.9	129.8	1,081.1
July - Juillet.....	310.4	309.0	1,857.0	538.7	426.8	244.9	1,210.4	130.6	1,079.8
August - Août.....	339.3	344.7	1,862.4	526.5	421.3	246.7	1,194.5	133.4	1,061.1
September - Septembre.....	321.5	272.1	1,813.0	514.7	433.2	247.2	1,195.1	139.6	1,055.5
October - Octobre.....	310.0	264.1	1,767.1	517.2	432.5	246.8	1,196.5	143.8	1,052.7
November - Novembre.....	317.7	378.2	1,827.6	489.3	439.8	240.8	1,169.9	150.0	1,019.9
December - Décembre.....	315.5	245.8	1,757.9	472.5	478.8	238.3	1,189.6	162.5	1,027.1
1976 - January - Janvier.....	318.3	369.2	1,808.9	469.7	472.6	249.5	1,191.8	172.6	1,019.2
February - Février.....	319.6	339.0	1,828.3	468.0	474.6	247.5	1,190.1	177.1	1,013.0
March - Mars.....	332.6	351.7	1,847.4	474.8	470.7	243.4	1,188.9	176.6	1,012.3
April - Avril.....	321.4	216.5	1,842.5	458.3	467.8	243.2	1,169.3	180.9	988.4
May - Mai.....	334.9	274.4	1,782.0	463.8	437.9	229.5	1,131.2	153.9	977.3
June - Juin.....	342.2	288.4	1,728.2	459.1	435.7	227.3	1,122.1	159.0	963.1
July - Juillet.....	324.1	299.6	1,703.7	466.4	458.8	242.8	1,168.0	168.4	999.6
August - Août.....	336.6	329.5	1,696.6	464.5	452.7	234.1	1,151.3	165.2	986.1
September - Septembre.....	334.2	446.7	1,809.1	468.4	474.6	247.3	1,190.3	169.4	1,020.9
October - Octobre.....	334.2	330.5	1,805.4	489.6	500.7	239.7	1,230.0	184.3	1,045.7
November - Novembre.....	321.7	311.1	1,794.8	463.4	505.1	249.9	1,218.4	175.4	1,043.0
December - Décembre.....	339.8	316.2	1,771.2	461.7	527.6	232.0	1,221.3	184.7	1,036.6
1977 - January(r) - Janvier(r).....	336.6	283.3	1,717.9	458.0	536.5	236.8	1,231.3	187.6	1,043.7
February(p) - Février(p).....	333.9	340.8	1,724.8	456.5	529.7	223.1	1,209.3	191.1	1,018.2

TABLE 3. Estimated Value of Shipments, Orders and Inventory in Manufacturing Industries grouped according to the Standard Industrial Classification - Continued

TABLEAU 3. Valeur estimative des livraisons, commandes et stocks des industries manufacturières groupées d'après la classification type des industries - suite

Group 15 - Transportation Equipment Industries
 Groupe 15 - Fabrication d'équipement de transport

Date	Shipments		New orders received during month	Unfilled orders at end of month	All inventory held at end of month				Inventory held but not owned	Total inventory owned
	Livraisons	Nouvelles commandes reçues au cours du mois	Commandes en carnet à la fin du mois	Ensemble des stocks détenus à la fin du mois	Raw materials	Goods in process	Finished products	Total	Stocks détenus mais non possédés	Total des stocks possédés
					Matières premières	Produits en cours	Produits finis			
millions of dollars - en millions de dollars										
Unadjusted for seasonal variation - Chiffres non-désaisonnalisés										
1973 - Average - Moyenne.....	754.7	812.9	1,413.5	389.1	667.5	200.0	1,256.7	204.8	1,051.8	
1974 - Average - Moyenne.....	847.6	911.2	2,286.3	523.9	751.9	242.3	1,518.1	201.4	1,316.7	
1975 - Average - Moyenne.....	957.0	922.3	2,360.6	571.9	978.8	276.5	1,827.2	349.6	1,477.6	
1975 - January - Janvier.....	766.7	748.1	2,598.9	612.6	847.3	268.8	1,728.7	248.6	1,480.2	
February - Février.....	815.2	799.8	2,583.5	595.8	833.8	293.3	1,723.0	260.9	1,462.1	
March - Mars.....	975.2	937.5	2,545.9	578.5	870.5	281.1	1,730.0	298.6	1,431.5	
April - Avril.....	1,006.5	880.0	2,419.4	561.9	905.8	289.8	1,757.4	333.5	1,423.9	
May - Mai.....	1,023.6	994.2	2,390.1	559.8	957.7	270.6	1,788.1	357.5	1,430.6	
June - Juin.....	996.3	962.5	2,356.2	549.7	1,000.6	280.3	1,830.6	377.0	1,453.7	
July - Juillet.....	801.5	743.6	2,298.4	541.8	988.8	268.1	1,798.7	365.2	1,433.4	
August - Août.....	803.6	794.1	2,288.9	563.0	1,017.9	271.3	1,852.2	390.0	1,462.2	
September - Septembre.....	1,071.2	1,047.8	2,265.5	582.8	1,064.5	272.3	1,919.6	438.5	1,481.1	
October - Octobre.....	1,129.2	1,072.0	2,208.2	569.9	1,076.9	275.3	1,922.2	435.7	1,486.5	
November - Novembre.....	1,094.0	1,058.4	2,172.6	565.2	1,094.5	280.3	1,940.0	345.9	1,594.2	
December - Décembre.....	1,001.9	1,029.6	2,200.3	582.5	1,087.3	267.0	1,936.8	344.2	1,592.6	
Total.....	11,484.8									
1976 - January - Janvier.....	1,033.7	937.7	2,104.3	574.2	1,074.3	293.2	1,941.7	358.0	1,583.7	
February - Février.....	1,067.9	1,076.2	2,112.6	578.0	1,070.6	308.7	1,957.3	365.3	1,592.0	
March - Mars.....	1,276.7	1,204.2	2,040.1	580.1	1,104.6	308.9	1,993.5	332.8	1,660.7	
April - Avril.....	1,244.5	1,230.2	2,025.7	573.0	1,079.2	313.2	1,965.4	355.9	1,609.4	
May - Mai.....	1,203.7	1,134.9	1,956.9	559.2	990.7	310.7	1,860.6	339.7	1,520.9	
June - Juin.....	1,264.8	1,209.0	1,901.1	538.8	996.2	287.3	1,822.4	388.9	1,433.4	
July - Juillet.....	742.0	650.4	1,809.5	548.6	1,026.5	250.6	1,825.7	422.2	1,403.6	
August - Août.....	990.0	1,049.9	1,869.4	569.2	1,013.6	313.5	1,896.3	385.5	1,510.8	
September - Septembre.....	1,118.8	1,097.3	1,848.0	563.2	1,046.2	351.7	1,961.1	430.1	1,531.0	
October - Octobre.....	1,062.9	952.1	1,737.3	586.6	1,076.8	303.3	1,966.7	420.1	1,546.7	
November - Novembre.....	1,242.9	1,215.4	1,709.8	547.4	1,054.1	321.6	1,923.1	450.5	1,472.6	
December - Décembre.....	1,162.4	1,188.2	1,735.5	571.4	1,012.5	280.7	1,864.6	372.4	1,492.2	
Total.....	13,410.2									
1977 - January(r) - Janvier(r).....	1,188.4	1,257.3	1,804.4	583.5	1,047.7	322.4	1,953.6	381.1	1,572.5	
February(p) - Février(p).....	1,182.6	1,265.0	1,886.8	584.5	1,065.8	380.1	2,030.4	345.9	1,684.5	
Adjusted for seasonal variation - Chiffres désaisonnalisés(3)										
M.C.D. - M.D.C.....	4	6	2	2	2	3	2	2		
1975 - January - Janvier.....	740.6	750.7	2,554.7	606.7	858.5	260.4	1,725.6	248.5	1,477.1	
February - Février.....	826.2	832.5	2,561.0	590.7	859.1	267.2	1,717.0	260.8	1,456.2	
March - Mars.....	913.5	887.4	2,534.9	580.6	864.2	262.7	1,707.5	298.5	1,409.0	
April - Avril.....	899.5	835.5	2,470.9	571.5	914.9	273.5	1,759.9	333.5	1,426.4	
May - Mai.....	935.2	923.8	2,459.5	572.6	975.1	263.5	1,811.2	357.5	1,453.7	
June - Juin.....	951.4	930.2	2,438.3	572.2	1,004.7	276.0	1,852.9	376.9	1,476.0	
July - Juillet.....	1,015.3	902.0	2,325.0	556.3	1,042.4	292.2	1,890.9	365.2	1,525.7	
August - Août.....	1,163.2	1,142.2	2,304.0	560.6	1,011.3	289.2	1,861.1	389.9	1,471.2	
September - Septembre.....	1,037.8	938.0	2,204.2	575.7	1,024.8	286.9	1,887.4	438.5	1,448.9	
October - Octobre.....	990.8	959.0	2,172.4	568.3	1,049.0	284.8	1,902.1	435.7	1,466.4	
November - Novembre.....	1,030.0	1,038.9	2,181.3	552.5	1,045.3	286.5	1,884.3	345.8	1,538.5	
December - Décembre.....	1,042.3	997.3	2,136.3	556.0	1,088.6	281.7	1,926.3	344.1	1,582.2	
1976 - January - Janvier.....	1,041.7	973.8	2,068.5	568.5	1,089.6	284.1	1,942.2	358.0	1,584.2	
February - Février.....	1,084.2	1,107.6	2,091.9	572.8	1,103.7	280.5	1,957.0	365.3	1,591.7	
March - Mars.....	1,102.8	1,045.1	2,034.2	582.5	1,096.1	288.2	1,966.8	332.8	1,634.0	
April - Avril.....	1,181.8	1,218.9	2,071.3	583.0	1,091.1	295.6	1,969.7	355.9	1,613.8	
May - Mai.....	1,130.9	1,074.5	2,014.9	572.2	1,008.9	302.7	1,883.8	339.7	1,544.1	
June - Juin.....	1,112.0	1,064.7	1,967.6	561.3	1,000.5	283.2	1,845.0	388.9	1,456.1	
July - Juillet.....	981.9	844.3	1,830.0	563.4	1,081.3	273.1	1,917.8	422.2	1,495.6	
August - Août.....	1,425.7	1,476.8	1,881.1	567.2	1,006.6	335.5	1,909.3	385.5	1,523.8	
September - Septembre.....	1,068.7	985.4	1,797.8	556.3	1,007.3	370.9	1,934.5	430.1	1,504.4	
October - Octobre.....	987.4	900.0	1,710.4	585.2	1,049.0	313.6	1,947.8	420.1	1,527.7	
November - Novembre.....	1,113.0	1,119.2	1,716.6	535.1	1,006.5	328.7	1,870.3	450.5	1,419.8	
December - Décembre.....	1,200.7	1,167.8	1,683.7	546.1	1,004.9	295.9	1,846.9	372.4	1,474.5	
1977 - January(r) - Janvier(r).....	1,238.3	1,337.1	1,782.5	572.2	1,062.3	311.3	1,945.8	381.1	1,564.7	
February(p) - Février(p).....	1,227.1	1,306.4	1,763.3	576.3	1,093.8	347.3	2,017.4	345.9	1,671.5	

TABLE 3. Estimated Value of Shipments, Orders and Inventory in Manufacturing Industries grouped according to the Standard Industrial Classification - Continued

TABLEAU 3. Valeur estimative des livraisons, commandes et stocks des industries manufacturières groupées d'après la classification type des industries - suite

Group 16 - Electrical Products Industries

Groupe 16 - Fabrication de produits électriques

Date	Shipments Livraisons	New orders received during month Nouvelles commandes reçues au cours du mois	Unfilled orders at end of month Commandes en carnet à la fin du mois	All inventory held at end of month Ensemble des stocks détenus à la fin du mois				Inventory held but not owned Stocks détenus mais non possédés	Total inventory owned Total des stocks possédés
				Raw materials Matières premières	Goods in process Produits en cours	Finished products Produits finis	Total		
millions of dollars - en millions de dollars									
Unadjusted for seasonal variation - Chiffres non-désaisonnalisés									
1973 - Average - Moyenne.....	294.8	337.1	1,174.7	262.0	314.3	274.8	851.2	25.0	826.2
1974 - Average - Moyenne.....	362.1	408.0	1,815.0	378.3	447.9	321.0	1,147.4	54.4	1,093.0
1975 - Average - Moyenne.....	378.7	372.7	2,017.8	410.0	465.0	368.1	1,243.2	92.7	1,150.4
1975									
January - Janvier.....	337.4	383.1	2,045.9	445.1	455.8	373.5	1,274.4	76.1	1,198.3
February - Février.....	355.0	382.7	2,073.6	443.4	467.9	392.1	1,303.4	80.2	1,223.3
March - Mars.....	398.7	400.3	2,075.3	425.9	472.1	395.9	1,294.0	84.7	1,209.3
April - Avril.....	362.7	407.2	2,119.7	418.6	477.5	406.5	1,302.5	95.5	1,207.0
May - Mai.....	361.8	360.1	2,118.1	416.4	474.2	408.2	1,298.8	93.0	1,205.8
June - Juin.....	411.7	362.7	2,069.1	411.3	468.4	406.3	1,285.9	95.3	1,190.6
July - Juillet.....	345.6	201.3	1,924.7	408.8	445.5	368.3	1,222.6	89.6	1,133.0
August - Août.....	340.9	391.4	1,975.2	408.5	452.4	344.3	1,205.2	89.6	1,115.6
September - Septembre.....	422.6	371.4	1,924.0	398.8	452.2	327.4	1,178.4	92.7	1,085.6
October - Octobre.....	412.0	497.1	2,009.1	389.6	467.8	320.1	1,177.5	105.2	1,072.3
November - Novembre.....	395.5	338.6	1,952.2	372.8	469.2	330.1	1,172.1	107.8	1,064.2
December - Décembre.....	401.4	376.4	1,927.2	380.9	477.6	345.4	1,203.9	103.6	1,100.3
Total.....	4,545.4								
1976									
January - Janvier.....	357.2	310.7	1,880.7	386.5	490.6	334.1	1,211.2	103.5	1,107.7
February - Février.....	403.9	394.4	1,871.2	378.4	489.7	348.6	1,216.7	106.1	1,110.6
March - Mars.....	452.1	376.3	1,795.5	385.7	493.6	375.5	1,254.9	106.3	1,148.6
April - Avril.....	405.2	447.2	1,837.5	390.5	499.6	393.1	1,283.2	105.8	1,177.4
May - Mai.....	414.9	377.1	1,799.7	389.7	486.8	397.7	1,274.2	115.0	1,159.2
June - Juin.....	443.1	391.5	1,748.2	387.4	492.2	385.1	1,264.8	113.0	1,151.8
July - Juillet.....	358.0	363.4	1,753.6	403.0	477.2	359.3	1,239.5	113.6	1,125.9
August - Août.....	366.9	362.8	1,749.5	404.7	484.5	346.1	1,235.2	110.2	1,125.1
September - Septembre.....	434.2	379.1	1,694.4	400.0	476.5	355.6	1,232.1	110.6	1,121.5
October - Octobre.....	407.8	421.9	1,708.5	397.9	488.5	350.1	1,236.5	111.5	1,125.0
November - Novembre.....	416.8	384.8	1,676.4	397.4	490.0	367.7	1,255.1	118.4	1,136.7
December - Décembre.....	420.3	388.8	1,644.9	398.1	471.1	376.3	1,245.5	116.1	1,129.4
Total.....	4,880.3								
1977									
January(r) - Janvier(r).....	383.7	420.1	1,681.3	392.7	487.9	373.9	1,254.5	122.5	1,132.0
February(p) - Février(p).....	400.2	444.2	1,725.3	401.7	492.3	385.7	1,279.7	121.4	1,158.2
Adjusted for seasonal variation - Chiffres désaisonnalisés(3)									
M.C.D. - M.D.C.	3	6	1	1	1	2	1		1
1975									
January - Janvier.....	369.0	399.9	2,060.4	447.2	463.3	386.6	1,297.1	76.0	1,221.1
February - Février.....	379.0	370.3	2,051.7	439.7	473.0	390.2	1,302.9	80.1	1,222.8
March - Mars.....	380.6	387.4	2,058.5	433.4	474.1	382.5	1,290.0	84.6	1,205.4
April - Avril.....	368.3	386.2	2,076.4	424.8	477.8	381.9	1,284.5	95.5	1,189.0
May - Mai.....	381.3	372.9	2,068.0	416.0	475.1	377.9	1,269.0	92.9	1,176.1
June - Juin.....	394.2	394.8	2,068.6	409.9	463.8	374.3	1,248.0	95.3	1,152.7
July - Juillet.....	381.1	253.9	1,941.4	401.0	449.4	362.7	1,213.1	89.5	1,123.6
August - Août.....	381.2	390.5	1,950.7	399.7	446.5	352.6	1,198.8	89.6	1,109.2
September - Septembre.....	380.6	406.3	1,976.4	397.1	446.5	346.1	1,189.7	92.7	1,097.0
October - Octobre.....	360.3	396.8	2,012.9	391.4	461.0	344.4	1,196.8	105.2	1,091.6
November - Novembre.....	376.4	354.5	1,991.0	381.9	464.9	352.5	1,199.3	107.8	1,091.5
December - Décembre.....	393.5	360.3	1,957.8	378.2	485.1	358.8	1,222.1	103.5	1,118.6
1976									
January - Janvier.....	396.0	332.2	1,894.1	388.4	499.1	345.8	1,233.3	103.5	1,129.8
February - Février.....	422.4	380.3	1,852.0	375.3	495.4	346.6	1,217.3	106.1	1,111.2
March - Mars.....	422.4	349.7	1,779.3	392.7	496.1	363.0	1,251.8	106.3	1,145.5
April - Avril.....	415.2	434.9	1,799.0	396.7	499.9	369.8	1,266.4	105.8	1,160.6
May - Mai.....	437.7	394.9	1,756.2	389.4	488.0	368.7	1,246.1	115.0	1,131.1
June - Juin.....	419.9	411.3	1,747.6	386.3	487.6	355.0	1,228.9	113.0	1,115.9
July - Juillet.....	396.7	419.7	1,770.6	395.4	481.5	354.1	1,231.0	113.6	1,117.4
August - Août.....	409.7	366.7	1,727.6	395.9	478.2	354.6	1,228.7	110.2	1,118.5
September - Septembre.....	387.4	401.6	1,741.8	398.3	470.7	376.0	1,245.0	110.6	1,134.4
October - Octobre.....	366.3	336.0	1,711.5	399.8	481.3	376.7	1,257.8	111.5	1,146.3
November - Novembre.....	390.4	389.5	1,710.6	407.1	485.6	392.2	1,284.9	118.4	1,166.5
December - Décembre.....	420.3	364.1	1,654.4	401.4	473.7	395.5	1,270.6	116.1	1,154.5
1977									
January(r) - Janvier(r).....	429.4	466.6	1,691.6	391.1	495.5	385.9	1,272.5	122.5	1,150.0
February(p) - Février(p).....	422.6	439.9	1,708.9	400.6	494.2	381.9	1,276.7	121.4	1,155.3

TABLE 3. Estimated Value of Shipments, Orders and Inventory in Manufacturing Industries grouped according to the Standard Industrial Classification - Continued

TABLEAU 3. Valeur estimative des livraisons, commandes et stocks des industries manufacturières groupées d'après la classification type des industries - suite

Group 17 - Non-metallic Mineral Products Industries

Groupe 17 - Fabrication de produits minéraux non métalliques

Date	Shipments Livraisons	New orders received during month(1)	Unfilled orders at end of month(1)	All inventory held at end of month Ensemble des stocks détenus à la fin du mois				Inventory held but not owned Stocks détenus mais non possédés	Total inventory owned Total des stocks possédés
		Nouvelles commandes reçues au cours du mois(1)	Commandes en carnet à la fin du mois(1)	Raw materials	Goods in process	Finished products	Total		
				Matieres premières	Produits en cours	Produits finis			
millions of dollars - en millions de dollars									
Unadjusted for seasonal variation - Chiffres non-désaisonnalisés									
1973 - Average - Moyenne.....	160.2		100.5	26.2	117.2	244.0	-	244.0	
1974 - Average - Moyenne.....	190.5		155.8	34.8	129.2	319.9	-	319.9	
1975 - Average - Moyenne.....	207.0		190.7	44.6	166.2	401.5	-	401.5	
1975 - January - Janvier.....	152.8		187.0	37.6	151.5	376.0		376.0	
February - Février.....	150.8		188.1	45.1	159.7	392.9		392.9	
March - Mars.....	161.2		185.8	49.4	175.7	411.0		411.0	
April - Avril.....	188.1		185.3	52.3	179.8	417.3		417.3	
May - Mai.....	214.1		183.1	52.9	178.4	414.4		414.4	
June - Juin.....	235.0		187.0	50.6	178.5	416.1		416.1	
July - Juillet.....	234.4		195.2	46.5	168.0	409.8		409.8	
August - Août.....	225.9		197.7	42.7	162.5	402.9		402.9	
September - Septembre.....	243.9		197.0	41.2	156.1	394.4		394.4	
October - Octobre.....	256.9		193.8	38.5	160.9	393.2		393.2	
November - Novembre.....	230.6		192.7	38.4	157.3	388.4		388.4	
December - Décembre.....	190.7		195.7	41.0	166.1	402.8		402.8	
Total.....	2,484.4								
1976 - January - Janvier.....	170.2		194.0	51.9	182.1	428.0		428.0	
February - Février.....	184.8		189.6	55.9	194.7	440.3		440.3	
March - Mars.....	210.4		189.8	61.9	205.1	456.8		456.8	
April - Avril.....	241.0		192.1	63.4	207.2	462.6		462.6	
May - Mai.....	255.0		194.2	60.9	206.7	461.8		461.8	
June - Juin.....	288.0		197.8	57.3	194.8	449.9		449.9	
July - Juillet.....	253.7		199.1	51.7	190.7	441.4		441.4	
August - Août.....	265.7		204.1	52.0	182.2	438.2		438.2	
September - Septembre.....	257.2		203.9	49.7	178.7	432.3		432.3	
October - Octobre.....	257.5		202.4	49.8	173.4	425.6		425.6	
November - Novembre.....	258.4		200.7	46.7	169.3	416.6		416.6	
December - Décembre.....	204.7		198.5	47.8	172.5	418.9		418.9	
Total.....	2,846.7								
1977 - January(r) - Janvier(r).....	182.1		186.8	56.8	184.6	428.2		428.2	
February(p) - Février(p).....	186.0		188.7	63.8	187.1	439.6		439.6	
Adjusted for seasonal variation - Chiffres désaisonnalisés									
M.C.D. - M.D.C.	3		2	2	2	1		1	
1975 - January - Janvier.....	195.6		187.1	39.7	153.1	379.9		379.9	
February - Février.....	196.7		189.7	42.7	155.2	387.6		387.6	
March - Mars.....	189.2		190.2	43.1	161.3	394.6		394.6	
April - Avril.....	196.8		191.3	44.5	163.3	399.1		399.1	
May - Mai.....	198.4		190.0	45.5	162.7	398.2		398.2	
June - Juin.....	203.2		191.7	45.2	167.2	404.1		404.1	
July - Juillet.....	208.6		193.8	44.8	169.7	408.3		408.3	
August - Août.....	205.5		194.2	44.6	170.5	409.3		409.3	
September - Septembre.....	210.2		191.1	45.7	165.9	402.7		402.7	
October - Octobre.....	218.0		190.6	45.7	176.1	412.4		412.4	
November - Novembre.....	228.7		188.8	47.2	175.1	411.1		411.1	
December - Décembre.....	227.1		189.8	48.4	178.7	416.9		416.9	
1976 - January - Janvier.....	223.0		194.2	55.1	184.0	433.3		433.3	
February - Février.....	236.2		191.2	53.0	189.3	433.5		433.5	
March - Mars.....	236.0		194.4	53.8	188.0	436.2		436.2	
April - Avril.....	253.7		198.3	53.8	188.2	440.3		440.3	
May - Mai.....	242.0		201.6	52.4	188.6	442.6		442.6	
June - Juin.....	242.3		202.9	51.1	182.4	436.4		436.4	
July - Juillet.....	232.1		197.6	49.8	192.6	440.0		440.0	
August - Août.....	237.0		200.5	54.3	191.5	446.3		446.3	
September - Septembre.....	219.6		197.9	55.2	189.9	443.0		443.0	
October - Octobre.....	229.5		199.3	59.1	189.8	448.2		448.2	
November - Novembre.....	246.4		196.7	57.6	188.6	442.9		442.9	
December - Décembre.....	240.5		197.6	58.1	187.2	442.9		442.9	
1977 - January(r) - Janvier(r).....	245.8		186.5	60.2	185.5	432.2		432.2	
February(p) - Février(p).....	241.1		190.4	59.5	180.3	430.2		430.2	

TABLE 3. Estimated Value of Shipments, Orders and Inventory in Manufacturing Industries grouped according to the Standard Industrial Classification - Continued

TABLE 3. Valeur estimative des livraisons, commandes et stocks des industries manufacturières groupées d'après la classification type des industries - suite

Group 18 - Petroleum and Coal Products Industries

Groupe 18 - Fabrication de produits du pétrole et du charbon

Date	Shipments Livraisons	New orders received during month(1) Nouvelles commandes reçues au cours du mois(1)	Unfilled orders at end of month(1) Commandes en carnet à la fin du mois(1)	All inventory held at end of month Ensemble des stocks détenus à la fin du mois			Inventory held but not owned Stocks détenus mais non possédés	Total inventory owned Total des stocks possédés	
				Raw materials Matières premières	Goods in process Produits en cours	Finished products Produits finis			Total
millions of dollars - en millions de dollars									
Unadjusted for seasonal variation - Chiffres non-désaisonnalisés									
1973 - Average - Moyenne.....	256.1			121.6	39.6	222.2	383.5	383.5	
1974 - Average - Moyenne.....	432.4			242.5	69.2	427.9	739.7	739.7	
1975 - Average - Moyenne.....	524.5			287.1	91.3	515.1	893.6	893.6	
1975 - January - Janvier.....	451.5			250.8	88.1	405.0	842.9	842.9	
February - Février.....	470.7			237.7	98.7	491.5	827.8	827.8	
March - Mars.....	467.5			310.6	95.9	529.7	936.3	936.3	
April - Avril.....	494.9			266.9	93.2	524.0	884.0	884.0	
May - Mai.....	506.1			257.6	87.5	509.6	854.7	854.7	
June - Juin.....	513.8			297.5	77.1	490.5	865.1	865.1	
July - Juillet.....	512.5			266.1	79.6	490.8	836.4	836.4	
August - Août.....	522.4			258.4	79.0	540.6	878.0	878.0	
September - Septembre.....	538.6			311.5	92.1	538.0	941.7	941.7	
October - Octobre.....	571.6			320.1	97.7	516.1	933.9	933.9	
November - Novembre.....	592.2			338.3	103.4	322.5	964.2	964.2	
December - Décembre.....	652.8			330.1	104.1	524.0	958.1	958.1	
Total.....	6,294.4								
1976 - January - Janvier.....	616.0			320.6	106.9	524.2	951.7	951.7	
February - Février.....	558.0			277.3	114.3	538.7	930.3	930.3	
March - Mars.....	591.0			307.8	117.1	540.1	965.0	965.0	
April - Avril.....	550.9			355.6	120.1	514.8	990.4	990.4	
May - Mai.....	593.5			349.2	113.8	522.1	985.0	985.0	
June - Juin.....	599.2			371.2	129.6	504.0	1,004.8	1,004.8	
July - Juillet.....	585.6			423.8	116.0	555.2	1,095.0	1,095.0	
August - Août.....	587.5			384.5	111.7	575.6	1,071.8	1,071.8	
September - Septembre.....	629.0			428.5	119.2	542.0	1,089.7	1,089.7	
October - Octobre.....	633.3			467.2	112.2	531.1	1,110.6	1,110.6	
November - Novembre.....	693.7			463.4	129.6	534.2	1,127.2	1,127.2	
December - Décembre.....	754.3			477.8	144.7	537.6	1,160.1	1,160.1	
Total.....	7,391.9								
1977 - January(r) - Janvier(r).....	702.0			484.1	147.3	595.8	1,227.2	1,227.2	
February(p) - Février(p).....	671.2			469.9	141.3	622.5	1,233.7	1,233.7	
Adjusted for seasonal variation - Chiffres désaisonnalisés(3)									
M.C.D. - M.D.C.	3				4	3	2	2	
1975 - January - Janvier.....	421.3			250.7	87.2	510.9	848.8	848.8	
February - Février.....	477.6			237.6	92.9	502.6	833.1	833.1	
March - Mars.....	473.5			310.6	90.2	520.7	921.5	921.5	
April - Avril.....	487.6			266.8	88.9	524.4	880.1	880.1	
May - Mai.....	499.0			257.5	82.1	546.6	886.2	886.2	
June - Juin.....	534.1			297.4	75.7	521.5	894.6	894.6	
July - Juillet.....	503.2			266.1	80.3	494.9	841.3	841.3	
August - Août.....	531.8			258.4	85.5	510.4	854.3	854.3	
September - Septembre.....	554.5			311.5	96.5	492.5	900.5	900.5	
October - Octobre.....	585.9			320.0	103.9	497.1	921.0	921.0	
November - Novembre.....	612.6			338.3	105.6	521.5	965.4	965.4	
December - Décembre.....	631.3			330.0	110.4	544.7	985.1	985.1	
1976 - January - Janvier.....	575.9			320.6	105.6	532.0	958.2	958.2	
February - Février.....	555.3			277.3	107.3	552.3	936.9	936.9	
March - Mars.....	582.6			307.8	110.0	530.6	948.4	948.4	
April - Avril.....	537.7			355.6	114.8	514.0	984.4	984.4	
May - Mai.....	602.3			349.2	106.7	559.8	1,015.7	1,015.7	
June - Juin.....	606.5			371.2	127.2	535.9	1,034.3	1,034.3	
July - Juillet.....	579.7			423.8	117.2	560.1	1,101.1	1,101.1	
August - Août.....	592.5			384.5	121.2	543.0	1,048.7	1,048.7	
September - Septembre.....	650.5			428.5	125.0	495.9	1,049.4	1,049.4	
October - Octobre.....	667.5			467.2	119.6	512.5	1,099.3	1,099.3	
November - Novembre.....	696.3			463.4	132.3	533.6	1,129.3	1,129.3	
December - Décembre.....	716.8			477.8	147.7	546.0	1,171.5	1,171.5	
1977 - January(r) - Janvier(r).....	688.4			484.1	144.7	605.4	1,234.2	1,234.2	
February(p) - Février(p).....	683.8			469.9	132.0	633.8	1,235.7	1,235.7	

See footnotes on page 63. - Voir notes à la page 63.

TABLE 3. Estimated Value of Shipments, Orders and Inventory in Manufacturing Industries grouped according to the Standard Industrial Classification - Continued

TABLEAU 3. Valeur estimative des livraisons, commandes et stocks des industries manufacturières groupées d'après la classification type des industries - suite

Group 19 - Chemical and Chemical Products Industries

Groupe 19 - Industrie chimique

Date	Shipments Livraisons	New orders received during month(t) Nouvelles commandes reçues au cours du mois(t)	Unfilled orders at end of month(t) Commandes en carnet à la fin du mois(t)	All inventory held at end of month Ensemble des stocks détenus à la fin du mois				Inventory held but not owned Stocks détenus mais non possédés	Total inventory owned Total des stocks possédés
				Raw materials Matières premières	Goods in process Produits en cours	Finished products Produits finis	Total		
millions of dollars - en millions de dollars									
Unadjusted for seasonal variation - Chiffres non-désaisonnalisés									
1973 - Average - Moyenne.....	291.9			252.9	63.3	240.0	556.3	-	556.3
1974 - Average - Moyenne.....	383.8			378.2	80.3	285.6	744.3	-	744.3
1975 - Average - Moyenne.....	416.6			506.4	103.3	416.6	1,026.4	-	1,026.4
1975 - January - Janvier.....	384.9			496.9	97.6	381.0	975.4		975.4
February - Février.....	385.5			504.8	102.8	393.1	1,000.6		1,000.6
March - Mars.....	393.6			512.2	104.3	414.3	1,030.8		1,030.8
April - Avril.....	417.3			511.5	107.6	423.1	1,042.1		1,042.1
May - Mai.....	442.6			508.1	107.2	421.3	1,036.6		1,036.6
June - Juin.....	435.2			502.7	108.5	420.3	1,031.6		1,031.6
July - Juillet.....	395.6			515.2	109.2	427.0	1,051.3		1,051.3
August - Août.....	392.7			518.2	104.6	430.5	1,053.9		1,053.9
September - Septembre.....	446.5			510.5	100.1	422.9	1,033.5		1,033.5
October - Octobre.....	459.4			500.7	97.8	409.1	1,007.6		1,007.6
November - Novembre.....	430.7			505.7	96.7	423.2	1,025.6		1,025.6
December - Décembre.....	415.1			459.8	103.3	434.4	1,027.6		1,027.6
Total.....	4,999.2								
1976 - January - Janvier.....	394.9			502.6	110.1	416.5	1,049.3		1,049.3
February - Février.....	425.6			489.8	110.9	453.4	1,054.0		1,054.0
March - Mars.....	487.4			487.2	107.6	463.0	1,057.8		1,057.8
April - Avril.....	483.8			483.0	110.7	466.4	1,060.2		1,060.2
May - Mai.....	513.3			471.0	115.6	459.1	1,045.7		1,045.7
June - Juin.....	512.5			476.1	118.9	464.0	1,058.9		1,058.9
July - Juillet.....	439.1			490.2	119.6	463.7	1,073.5		1,073.5
August - Août.....	450.9			498.2	119.4	468.0	1,085.6		1,085.6
September - Septembre.....	489.0			495.3	120.3	452.1	1,067.7		1,067.7
October - Octobre.....	479.0			477.5	123.9	464.9	1,066.3		1,066.3
November - Novembre.....	475.7			481.9	125.3	484.1	1,091.3		1,091.3
December - Décembre.....	462.8			493.3	123.8	507.7	1,124.7		1,124.7
Total.....	5,613.9								
1977 - January(r) - Janvier(r).....	424.5			495.5	125.5	534.4	1,155.3		1,155.3
February(p) - Février(p).....	459.2			505.7	125.4	526.0	1,157.1		1,157.1
Adjusted for seasonal variation - Chiffres désaisonnalisés									
M.C.D. - M.D.C.....	2			2	3	2	1		1
1975 - January - Janvier.....	405.9			493.8	95.0	371.2	960.0		960.0
February - Février.....	405.6			498.3	98.8	383.5	980.6		980.6
March - Mars.....	394.2			502.9	99.6	394.0	996.5		996.5
April - Avril.....	395.1			508.7	102.8	404.0	1,015.5		1,015.5
May - Mai.....	398.0			515.1	103.9	412.7	1,031.7		1,031.7
June - Juin.....	404.0			514.1	106.4	419.4	1,039.9		1,039.9
July - Juillet.....	411.2			519.8	112.3	430.7	1,062.8		1,062.8
August - Août.....	425.4			517.6	106.7	437.9	1,062.2		1,062.2
September - Septembre.....	432.2			512.8	103.8	439.5	1,056.1		1,056.1
October - Octobre.....	437.3			507.5	100.0	434.4	1,041.9		1,041.9
November - Novembre.....	448.9			505.0	102.6	440.4	1,048.0		1,048.0
December - Décembre.....	447.8			483.4	108.8	440.1	1,032.3		1,032.3
1976 - January - Janvier.....	424.0			499.5	107.2	425.5	1,032.2		1,032.2
February - Février.....	438.9			483.3	106.7	442.8	1,032.8		1,032.8
March - Mars.....	469.2			478.3	102.8	440.3	1,021.4		1,021.4
April - Avril.....	460.6			480.1	105.8	445.5	1,031.4		1,031.4
May - Mai.....	472.9			477.5	111.9	449.6	1,039.0		1,039.0
June - Juin.....	464.4			486.8	116.4	462.8	1,066.0		1,066.0
July - Juillet.....	464.7			494.5	123.1	467.6	1,085.2		1,085.2
August - Août.....	481.0			496.9	121.9	475.9	1,094.7		1,094.7
September - Septembre.....	471.5			497.7	125.0	469.6	1,092.3		1,092.3
October - Octobre.....	474.6			484.3	126.7	494.2	1,105.2		1,105.2
November - Novembre.....	477.0			481.3	133.2	504.3	1,118.8		1,118.8
December - Décembre.....	493.5			485.1	131.1	515.2	1,131.4		1,131.4
1977 - January(r) - Janvier(r).....	465.1			490.2	121.9	521.9	1,134.0		1,134.0
February(p) - Février(p).....	484.7			501.3	121.2	514.6	1,137.1		1,137.1

See footnotes on page 63. - Voir notes à la page 63.

TABLE 3. Estimated Value of Shipments, Orders and Inventory in Manufacturing Industries grouped according to the Standard Industrial Classification - Concluded

TABLEAU 3. Valeur estimative des livraisons, commandes et stocks des industries manufacturières groupées d'après la classification type des industries - fin

Group 20 - Miscellaneous Manufacturing Industries
Groupe 20 - Industries manufacturières diverses

Date	Shipments Livraisons	New orders received during month Nouvelles commandes reçues au cours du mois	Unfilled orders at end of month Commandes en carnet à la fin du mois	All inventory held at end of month Ensemble des stocks détenus à la fin du mois				Inventory held but not owned Stocks détenus mais non possédés	Total inventory owned Total des stocks possédés
				Raw materials Matières premières	Goods in process Produits en cours	Finished products Produits finis	Total		
millions of dollars - en millions de dollars									
Unadjusted for seasonal variation - Chiffres non-désaisonnalisés									
1973 - Average - Moyenne.....	121.3	126.7	155.7	161.7	73.1	101.2	336.0	-	336.0
1974 - Average - Moyenne.....	149.5	150.6	205.4	222.8	101.6	121.3	445.8	-	445.8
1975 - Average - Moyenne.....	152.1	153.0	202.7	221.0	117.4	144.7	483.2	-	483.2
1975 - January - Janvier.....	129.9	134.1	189.2	225.6	119.7	143.0	488.3	-	488.3
February - Février.....	139.1	144.8	194.9	221.9	121.5	144.5	487.9	-	487.9
March - Mars.....	143.3	149.0	200.6	221.1	123.9	143.8	488.8	-	488.8
April - Avril.....	149.7	150.3	201.2	217.8	122.8	143.6	484.2	-	484.2
May - Mai.....	147.2	152.7	206.7	218.9	123.9	146.3	489.2	-	489.2
June - Juin.....	151.2	148.7	204.2	217.3	118.5	150.6	486.4	-	486.4
July - Juillet.....	143.7	150.1	210.7	221.6	115.4	144.7	481.7	-	481.7
August - Août.....	154.4	156.2	212.5	223.8	116.3	143.3	483.4	-	483.4
September - Septembre.....	170.3	166.2	208.4	217.1	110.9	144.5	472.5	-	472.5
October - Octobre.....	175.3	173.7	206.9	226.9	111.2	143.5	481.6	-	481.6
November - Novembre.....	169.4	163.8	201.2	218.1	111.6	143.6	473.2	-	473.2
December - Décembre.....	152.3	146.9	195.7	222.3	113.9	145.3	481.4	-	481.4
Total.....	1,825.7								
1976 - January - Janvier.....	148.4	149.1	196.4	216.2	113.0	142.3	471.5	-	471.5
February - Février.....	158.9	164.1	201.6	215.3	115.3	141.5	472.0	-	472.0
March - Mars.....	174.2	173.0	200.4	214.8	113.6	145.8	474.2	-	474.2
April - Avril.....	162.6	162.0	199.7	212.0	116.8	146.6	475.4	-	475.4
May - Mai.....	164.4	162.8	198.1	217.4	119.9	150.6	487.8	-	487.8
June - Juin.....	173.5	175.8	200.5	211.8	120.2	152.4	484.4	-	484.4
July - Juillet.....	160.9	167.1	206.7	215.9	119.2	150.5	485.7	-	485.7
August - Août.....	168.5	161.2	199.3	214.1	115.0	142.4	471.5	-	471.5
September - Septembre.....	186.7	194.1	206.7	218.6	112.6	126.2	457.4	-	457.4
October - Octobre.....	177.1	180.1	209.7	214.2	111.5	146.2	471.9	-	471.9
November - Novembre.....	182.3	189.4	216.8	212.8	118.5	142.1	473.4	-	473.4
December - Décembre.....	161.1	147.7	203.3	219.0	119.7	157.0	495.7	-	495.7
Total.....	2,018.8								
1977 - January(r) - Janvier(r).....	156.0	173.5	220.8	218.0	124.6	157.7	500.3	-	500.3
February(p) - Février(p).....	166.3	163.0	217.4	224.0	127.9	156.9	508.9	-	508.9
Adjusted for seasonal variation - Chiffres désaisonnalisés									
M.C.D. - M.D.C.....	3	4	1	1	1	2	1		1
1975 - January - Janvier.....	146.8	143.7	202.5	231.3	119.7	146.2	497.2	-	497.2
February - Février.....	148.4	145.4	199.5	225.8	120.2	144.4	490.4	-	490.4
March - Mars.....	145.6	145.0	198.9	220.3	121.2	141.7	483.2	-	483.2
April - Avril.....	150.5	144.5	192.9	216.8	118.5	139.7	475.0	-	475.0
May - Mai.....	151.6	155.3	196.6	214.2	119.9	140.3	474.4	-	474.4
June - Juin.....	149.4	147.2	194.4	212.5	116.4	140.9	469.8	-	469.8
July - Juillet.....	153.0	155.8	197.2	215.0	115.6	141.8	472.4	-	472.4
August - Août.....	156.5	159.8	200.5	218.2	115.6	143.3	477.1	-	477.1
September - Septembre.....	154.6	161.6	207.5	215.7	113.5	146.4	475.6	-	475.6
October - Octobre.....	151.8	156.9	212.6	228.8	114.7	153.6	497.1	-	497.1
November - Novembre.....	153.0	156.2	215.8	226.4	117.0	150.8	494.2	-	494.2
December - Décembre.....	165.9	168.3	218.2	228.8	116.5	149.2	494.5	-	494.5
1976 - January - Janvier.....	169.5	161.6	210.3	221.6	112.9	145.4	479.9	-	479.9
February - Février.....	163.6	159.3	206.0	219.0	114.0	141.2	474.2	-	474.2
March - Mars.....	172.9	165.7	198.8	213.9	111.0	143.7	468.6	-	468.6
April - Avril.....	164.2	157.0	191.6	210.9	112.7	142.6	466.2	-	466.2
May - Mai.....	173.2	170.2	188.6	212.8	116.0	144.4	473.2	-	473.2
June - Juin.....	167.1	169.6	191.1	207.2	118.2	142.7	468.1	-	468.1
July - Juillet.....	175.7	178.0	193.4	209.6	119.5	147.8	476.9	-	476.9
August - Août.....	169.1	163.6	187.9	208.7	114.5	142.5	465.7	-	465.7
September - Septembre.....	166.6	184.7	206.0	217.2	115.6	127.8	460.6	-	460.6
October - Octobre.....	158.0	167.4	215.4	216.2	115.0	156.6	487.8	-	487.8
November - Novembre.....	163.1	180.1	232.4	221.1	124.4	149.1	494.6	-	494.6
December - Décembre.....	172.0	158.4	218.8	219.4	121.1	156.8	497.3	-	497.3
1977 - January(r) - Janvier(r).....	178.2	191.7	232.3	222.5	124.3	159.5	506.3	-	506.3
February(p) - Février(p).....	175.9	163.5	219.9	227.5	125.9	156.7	510.1	-	510.1

TABLE 4. Estimated Value of Shipments, Orders and Inventory in Manufacturing Industries grouped according to an Economic Use Classification
 TABLEAU 4. Valeur estimative des livraisons, commandes et stocks des industries manufacturières groupées d'après la classification économique en fonction de l'utilisation

Non-durable Consumer Goods Industries
 Industries des biens de consommation non durables

Date	Shipments Livraisons	New orders received during month Nouvelles commandes reçues au cours du mois	Unfilled orders at end of month Commandes en carnet à la fin du mois	All inventory held at end of month Ensemble des stocks détenus à la fin du mois				Inventory held but not owned Stocks détenus mais non possédés	Total inventory owned Total des stocks possédés		
				Raw materials Matières premières			Goods in process Produits en cours			Finished products Produits finis	Total
millions of dollars - en millions de dollars											
Unadjusted for seasonal variation - Chiffres non-désaisonnalisés											
1973 - Average - Moyenne.....	1,504.2	1,506.8	296.7	956.1	251.2	966.9	2,174.4	-	2,174.4		
1974 - Average - Moyenne.....	1,875.7	1,876.8	328.8	1,316.1	326.0	1,351.1	2,993.3	-	2,993.3		
1975 - Average - Moyenne.....	2,122.8	2,122.6	331.9	1,475.6	359.1	1,587.3	3,422.1	-	3,422.1		
1975 - January - Janvier.....	1,807.9	1,808.2	323.4	1,429.8	356.4	1,566.6	3,352.8		3,352.8		
February - Février.....	1,919.7	1,909.9	304.6	1,398.5	365.3	1,551.3	3,315.3		3,315.3		
March - Mars.....	1,966.5	1,981.0	319.1	1,495.2	363.4	1,597.5	3,456.2		3,456.2		
April - Avril.....	2,005.5	2,032.2	345.8	1,472.7	372.6	1,620.5	3,466.0		3,466.0		
May - Mai.....	2,077.7	2,088.4	356.4	1,480.6	364.3	1,619.4	3,464.5		3,464.5		
June - Juin.....	2,141.3	2,154.0	369.1	1,519.4	347.9	1,599.1	3,466.5		3,466.5		
July - Juillet.....	2,142.6	2,130.6	357.1	1,505.3	340.0	1,552.4	3,397.8		3,397.8		
August - Août.....	2,195.3	2,174.2	336.0	1,462.9	343.0	1,606.2	3,412.3		3,412.3		
September - Septembre.....	2,320.6	2,307.9	323.3	1,492.1	355.0	1,598.0	3,445.1		3,445.1		
October - Octobre.....	2,358.5	2,352.2	317.1	1,473.9	364.7	1,582.2	3,420.9		3,420.9		
November - Novembre.....	2,255.4	2,248.9	310.6	1,485.0	366.1	1,592.3	3,443.5		3,443.5		
December - Décembre.....	2,282.3	2,292.1	320.3	1,491.3	370.4	1,562.0	3,423.8		3,423.8		
Total.....	25,473.9										
1976 - January - Janvier.....	2,138.8	2,146.4	328.0	1,500.3	379.5	1,601.7	3,481.5		3,481.5		
February - Février.....	2,170.0	2,172.4	330.3	1,476.1	392.6	1,638.8	3,507.4		3,507.4		
March - Mars.....	2,331.4	2,340.3	339.2	1,527.3	401.6	1,666.0	3,594.9		3,594.9		
April - Avril.....	2,262.9	2,286.6	362.9	1,606.6	413.4	1,649.2	3,669.3		3,669.3		
May - Mai.....	2,306.7	2,316.4	372.7	1,626.8	415.1	1,688.0	3,729.9		3,729.9		
June - Juin.....	2,397.2	2,387.9	363.3	1,657.6	426.9	1,684.4	3,768.9		3,768.9		
July - Juillet.....	2,301.5	2,296.7	358.5	1,725.2	408.5	1,686.0	3,819.7		3,819.7		
August - Août.....	2,348.9	2,335.0	344.6	1,665.3	394.2	1,708.0	3,767.5		3,767.5		
September - Septembre.....	2,482.3	2,466.3	328.6	1,671.3	408.8	1,703.0	3,783.1		3,783.1		
October - Octobre.....	2,448.2	2,442.7	323.1	1,692.8	419.1	1,682.0	3,793.9		3,793.9		
November - Novembre.....	2,487.0	2,504.6	340.8	1,696.6	429.6	1,704.2	3,830.4		3,830.4		
December - Décembre.....	2,506.9	2,499.4	333.3	1,711.5	437.4	1,681.9	3,830.8		3,830.8		
Total.....	28,181.9										
1977 - January(r) - Janvier(r).....	2,319.3	2,327.1	341.0	1,738.3	453.6	1,745.4	3,937.3		3,937.3		
February(p) - Février(p).....	2,381.6	2,370.6	330.0	1,731.9	449.6	1,793.4	3,974.9		3,974.9		
Adjusted for seasonal variation - Chiffres désaisonnalisés											
M.C.D. - M.D.C.	2	3	2	2	2	2	1		1		
1975 - January - Janvier.....	1,954.6	1,957.1	328.6	1,441.9	355.2	1,586.8	3,383.9		3,383.9		
February - Février.....	2,024.0	2,017.8	322.4	1,371.8	355.0	1,569.6	3,296.4		3,296.4		
March - Mars.....	1,955.4	1,968.4	335.4	1,463.8	355.5	1,593.2	3,412.5		3,412.5		
April - Avril.....	2,047.3	2,043.7	331.8	1,454.1	366.9	1,599.8	3,420.8		3,420.8		
May - Mai.....	2,076.2	2,076.9	332.5	1,458.8	350.2	1,618.8	3,427.8		3,427.8		
June - Juin.....	2,139.2	2,137.8	331.1	1,478.8	337.0	1,562.6	3,378.4		3,378.4		
July - Juillet.....	2,115.7	2,120.2	335.6	1,473.7	343.3	1,573.4	3,390.4		3,390.4		
August - Août.....	2,148.3	2,152.8	340.1	1,472.7	357.0	1,624.9	3,454.6		3,454.6		
September - Septembre.....	2,182.3	2,189.2	347.0	1,540.3	365.2	1,577.2	3,482.7		3,482.7		
October - Octobre.....	2,223.5	2,211.4	334.9	1,506.3	374.7	1,568.4	3,449.4		3,449.4		
November - Novembre.....	2,240.6	2,226.1	320.4	1,528.3	372.1	1,581.1	3,481.5		3,481.5		
December - Décembre.....	2,364.6	2,367.3	323.3	1,527.2	381.7	1,596.6	3,505.5		3,505.5		
1976 - January - Janvier.....	2,337.5	2,347.2	333.1	1,512.2	378.3	1,622.0	3,512.5		3,512.5		
February - Février.....	2,238.8	2,256.1	350.4	1,447.7	381.2	1,657.7	3,486.6		3,486.6		
March - Mars.....	2,249.3	2,255.4	356.5	1,493.2	392.6	1,660.4	3,546.2		3,546.2		
April - Avril.....	2,318.9	2,310.3	347.9	1,586.8	407.2	1,626.8	3,620.8		3,620.8		
May - Mai.....	2,348.5	2,348.7	348.1	1,602.6	398.8	1,686.6	3,688.0		3,688.0		
June - Juin.....	2,338.9	2,317.2	326.4	1,612.9	413.4	1,645.7	3,672.0		3,672.0		
July - Juillet.....	2,309.4	2,320.2	337.2	1,689.9	412.7	1,709.1	3,811.7		3,811.7		
August - Août.....	2,272.4	2,284.0	348.8	1,677.3	410.5	1,728.8	3,816.6		3,816.6		
September - Septembre.....	2,323.2	2,326.6	352.2	1,726.0	420.5	1,680.9	3,827.4		3,827.4		
October - Octobre.....	2,380.3	2,368.6	340.5	1,730.3	430.9	1,669.0	3,830.2		3,830.2		
November - Novembre.....	2,406.4	2,418.0	352.1	1,745.6	434.9	1,693.1	3,873.6		3,873.6		
December - Décembre.....	2,566.1	2,557.4	343.4	1,743.7	446.5	1,716.8	3,907.0		3,907.0		
1977 - January(r) - Janvier(r).....	2,562.2	2,567.6	348.8	1,756.7	452.1	1,762.9	3,971.7		3,971.7		
February(p) - Février(p).....	2,509.4	2,510.4	349.8	1,712.8	439.9	1,809.5	3,962.2		3,962.2		

TABLE 4. Estimated Value of Shipments, Orders and Inventory in Manufacturing Industries grouped according to an Economic Use Classification - Continued
 TABLEAU 4. Valeur estimative des livraisons, commandes et stocks des industries manufacturières groupées d'après la classification économique en fonction de l'utilisation - suite

Durable Consumer Goods Industries
 Industries des biens de consommation durables

Date	Shipments Livraisons	New orders received during month Nouvelles commandes reçues au cours du mois	Unfilled orders at end of month Commandes en carnet à la fin du mois	All inventory held at end of month Ensemble des stocks détenus à la fin du mois				Inventory held but not owned(1) Stocks détenus mais non possédés (1)	Total inventory owned(1) Total des stocks possédés (1)
				Raw materials Matières premières	Goods in process Produits en cours	Finished products Produits fins	Total		
Unadjusted for seasonal variation - Chiffres non-désaisonnalisés									
1973 - Average - Moyenne.....	272.1	280.7	224.4	327.8	122.7	278.9	729.5		
1974 - Average - Moyenne.....	322.9	322.7	302.8	459.3	163.7	319.7	942.8		
1975 - Average - Moyenne.....	310.9	308.1	209.7	391.3	173.6	375.5	940.4		
1975 - January - Janvier.....	262.4	261.5	248.3	436.3	170.9	386.0	993.3		
February - Février.....	277.8	278.0	248.4	418.8	172.6	404.4	995.9		
March - Mars.....	292.0	260.3	216.7	410.0	170.9	405.1	986.1		
April - Avril.....	296.2	281.5	202.0	401.0	172.2	396.6	969.9		
May - Mai.....	295.9	288.7	194.8	394.0	169.3	397.3	960.7		
June - Juin.....	311.0	306.6	190.4	379.7	176.7	401.6	958.1		
July - Juillet.....	286.3	293.6	197.8	384.2	168.1	380.8	933.2		
August - Août.....	298.1	299.1	198.8	383.5	174.0	360.6	918.1		
September - Septembre.....	357.4	353.7	195.1	370.5	173.0	342.7	886.3		
October - Octobre.....	367.9	379.6	206.7	372.4	174.3	336.7	883.5		
November - Novembre.....	351.6	346.2	201.4	369.7	177.0	343.5	890.4		
December - Décembre.....	334.7	348.7	215.4	374.9	183.9	350.3	909.2		
Total.....	3,732.0								
1976 - January - Janvier.....	305.5	335.9	245.9	375.2	183.4	364.4	923.1		
February - Février.....	344.9	342.7	243.6	378.9	185.9	384.7	949.5		
March - Mars.....	367.1	339.2	215.7	387.9	184.0	412.2	984.1		
April - Avril.....	340.3	341.1	216.5	383.8	179.5	425.1	988.4		
May - Mai.....	343.2	341.5	214.7	383.3	173.3	427.0	983.6		
June - Juin.....	365.6	361.9	211.0	375.8	176.5	417.8	971.1		
July - Juillet.....	318.9	328.9	221.0	386.4	177.5	392.0	956.9		
August - Août.....	337.4	339.5	223.2	382.8	177.9	377.5	938.2		
September - Septembre.....	378.4	372.9	217.6	379.2	173.6	372.4	925.2		
October - Octobre.....	366.2	355.1	206.5	380.8	182.8	377.8	941.3		
November - Novembre.....	368.1	371.9	210.3	371.3	187.1	391.3	949.2		
December - Décembre.....	323.9	312.3	198.8	376.1	187.2	405.6	968.9		
Total.....	4,159.5								
1977 - January(r) - Janvier(r).....	307.4	322.8	214.2	382.3	189.8	418.1	990.1		
February(p) - Février(p).....	330.8	334.7	218.1	388.8	193.2	427.2	1,009.2		
Adjusted for seasonal variation - Chiffres désaisonnalisés									
M.C.D. - M.D.C.....	3	3	1	1	2	2	1		
1975 - January - Janvier.....	302.2	287.1	252.5	442.4	173.2	389.9	1,005.5		
February - Février.....	315.7	303.4	240.2	419.0	172.4	394.7	986.1		
March - Mars.....	301.0	257.5	196.7	412.8	170.8	385.9	969.5		
April - Avril.....	302.4	299.5	193.8	404.2	169.8	368.1	942.1		
May - Mai.....	292.2	291.6	193.2	393.7	171.0	365.4	930.1		
June - Juin.....	302.2	304.8	195.8	379.5	178.0	373.9	931.4		
July - Juillet.....	307.5	318.3	206.6	376.5	168.5	379.0	924.0		
August - Août.....	315.6	311.7	202.7	374.8	169.3	372.8	916.9		
September - Septembre.....	314.6	305.0	193.1	370.9	169.9	368.3	909.1		
October - Octobre.....	303.5	315.9	205.5	373.6	175.0	370.1	918.7		
November - Novembre.....	322.0	324.1	207.6	374.0	179.5	367.5	921.0		
December - Décembre.....	363.6	386.3	230.3	375.1	186.5	369.4	931.0		
1976 - January - Janvier.....	351.2	370.3	249.5	380.7	185.8	367.7	934.2		
February - Février.....	383.5	369.4	235.4	379.2	185.6	374.9	939.7		
March - Mars.....	369.2	329.6	195.8	390.8	183.8	392.4	967.0		
April - Avril.....	339.4	351.5	207.9	387.2	177.0	394.6	958.8		
May - Mai.....	348.2	353.8	213.5	383.0	175.1	392.7	950.8		
June - Juin.....	351.6	355.6	217.5	375.7	177.9	389.6	943.2		
July - Juillet.....	342.7	355.9	230.7	378.6	178.0	390.6	947.2		
August - Août.....	353.8	351.1	228.0	374.0	172.9	390.5	937.4		
September - Septembre.....	336.2	323.8	215.6	379.7	170.4	400.4	950.5		
October - Octobre.....	311.0	300.2	204.8	382.0	183.6	415.3	980.9		
November - Novembre.....	325.5	337.3	216.6	375.6	189.7	418.4	983.7		
December - Décembre.....	347.7	338.2	207.1	375.7	187.8	430.4	993.9		
1977 - January(r) - Janvier(r).....	362.1	363.4	208.4	387.1	190.1	419.8	997.0		
February(p) - Février(p).....	352.8	342.5	198.1	390.5	190.0	411.6	992.1		

See footnotes on page 63. - Voir notes à la page 63.

TABLE 4. Estimated Value of Shipments, Orders and Inventory in Manufacturing Industries grouped according to an Economic Use Classification - Continued
 TABLEAU 4. Valeur estimative des livraisons, commandes et stocks des industries manufacturières groupées d'après la classification économique en fonction de l'utilisation - suite

Machinery and Equipment Industries Industries des machines et du matériel									
Date	Shipments Livraisons	New orders received during month Nouvelles commandes reçues au cours du mois	Unfilled orders at end of month Commandes en carnet à la fin du mois	All inventory held at end of month Ensemble des stocks détenus à la fin du mois				Inventory held but not owned Stocks détenus mais non possédés	Total inventory owned Total des stocks possédés
				Raw materials Matières premières	Goods in process Produits en cours	Finished products Produits finis	Total		
millions of dollars - en millions de dollars									
Unadjusted for seasonal variation - Chiffres non-désaisonnalisés									
1973 - Average - Moyenne.....	477.7	588.6	3,198.8	551.4	904.4	276.8	1,732.8	312.0	1,420.7
1974 - Average - Moyenne.....	605.7	768.8	5,106.1	773.5	1,101.7	324.4	2,199.8	356.3	1,843.4
1975 - Average - Moyenne.....	699.8	672.6	5,923.4	981.0	1,386.2	422.8	2,790.1	580.7	2,209.3
1975 - January - Janvier.....	620.9	725.3	6,111.1	961.4	1,237.8	385.6	2,584.9	460.9	2,123.9
February - Février.....	661.2	690.8	6,140.6	966.2	1,271.2	404.9	2,642.3	482.7	2,159.6
March - Mars.....	738.9	695.0	6,096.7	975.5	1,337.8	423.7	2,737.2	535.6	2,201.5
April - Avril.....	742.9	665.0	6,018.9	978.5	1,334.5	443.9	2,757.0	548.8	2,208.1
May - Mai.....	720.9	754.1	6,052.0	988.0	1,375.1	438.9	2,802.1	572.5	2,229.5
June - Juin.....	730.7	657.1	5,978.3	999.2	1,388.6	448.9	2,836.8	595.9	2,240.9
July - Juillet.....	659.2	496.7	5,815.9	1,001.9	1,367.4	416.7	2,786.1	584.1	2,201.9
August - Août.....	627.3	693.9	5,882.5	1,002.5	1,412.6	411.0	2,826.2	616.0	2,210.2
September - Septembre.....	753.1	655.3	5,784.7	995.0	1,469.7	417.0	2,881.9	670.7	2,211.1
October - Octobre.....	701.3	686.6	5,770.0	980.8	1,483.9	421.2	2,886.0	684.4	2,201.6
November - Novembre.....	710.4	690.6	5,750.2	956.4	1,471.2	431.1	2,858.8	606.2	2,252.5
December - Décembre.....	730.5	660.5	5,680.3	966.4	1,484.3	431.0	2,881.8	610.6	2,271.1
Total.....	8,397.8								
1976 - January - Janvier.....	644.8	517.3	5,552.8	954.3	1,515.9	431.5	2,901.7	636.7	2,265.0
February - Février.....	706.0	699.9	5,546.7	944.4	1,536.1	439.7	2,920.1	654.1	2,266.1
March - Mars.....	848.1	679.0	5,377.7	959.8	1,533.6	444.1	2,937.4	631.3	2,306.2
April - Avril.....	773.4	770.9	5,375.2	933.7	1,522.5	435.0	2,891.2	625.9	2,265.2
May - Mai.....	771.0	638.5	5,242.8	932.8	1,426.4	427.4	2,786.6	605.6	2,181.0
June - Juin.....	818.5	664.0	5,088.3	920.1	1,426.8	412.1	2,759.0	652.9	2,106.1
July - Juillet.....	631.5	569.4	5,026.2	933.3	1,444.6	406.8	2,784.8	702.6	2,082.1
August - Août.....	635.7	663.9	5,054.4	928.0	1,434.7	438.3	2,801.0	664.6	2,136.4
September - Septembre.....	709.6	773.1	5,117.9	918.4	1,459.8	444.9	2,823.1	719.1	2,104.1
October - Octobre.....	679.4	603.4	5,041.9	938.8	1,473.9	437.8	2,850.5	715.4	2,135.1
November - Novembre.....	728.0	699.2	5,013.0	892.3	1,475.6	440.8	2,808.7	747.2	2,061.5
December - Décembre.....	788.8	715.1	4,939.3	905.5	1,468.3	408.8	2,782.7	678.6	2,104.1
Total.....	8,734.8								
1977 - January(r) - Janvier(r).....	680.8	741.4	4,999.9	891.0	1,497.2	422.5	2,810.7	700.2	2,110.6
February(p) - Février(p).....	734.3	831.6	5,097.2	899.5	1,495.8	422.8	2,818.1	672.3	2,145.8
Adjusted for seasonal variation - Chiffres désaisonnalisés									
M.C.D. - M.D.C.....	3	6	1	1	1	2	1	2	1
1975 - January - Janvier.....	674.5	756.6	6,047.0	959.2	1,265.2	389.3	2,613.7	485.5	2,128.2
February - Février.....	683.7	725.8	6,089.0	964.5	1,302.1	400.2	2,666.8	513.2	2,153.6
March - Mars.....	687.1	710.5	6,112.5	972.1	1,322.8	409.1	2,704.0	540.7	2,163.3
April - Avril.....	710.2	689.8	6,092.1	975.7	1,346.2	435.1	2,757.0	566.1	2,190.9
May - Mai.....	703.9	742.1	6,130.3	982.6	1,380.7	425.3	2,788.6	583.7	2,204.9
June - Juin.....	699.5	657.1	6,087.9	998.6	1,375.7	433.4	2,807.7	597.7	2,210.0
July - Juillet.....	730.1	485.8	5,843.6	1,000.8	1,374.4	421.7	2,796.9	582.8	2,214.1
August - Août.....	724.1	724.9	5,844.3	999.7	1,395.5	424.2	2,819.4	593.8	2,225.6
September - Septembre.....	728.2	617.0	5,733.1	996.9	1,439.3	424.6	2,860.8	630.7	2,230.1
October - Octobre.....	680.5	639.7	5,692.3	989.4	1,457.1	434.8	2,881.3	656.5	2,224.8
November - Novembre.....	700.0	793.8	5,786.1	972.1	1,455.6	441.3	2,869.0	576.7	2,229.3
December - Décembre.....	686.3	540.0	5,639.8	961.7	1,516.2	436.0	2,913.6	628.3	2,285.6
1976 - January - Janvier.....	704.3	555.4	5,490.8	952.0	1,549.8	435.5	2,937.3	671.3	2,266.0
February - Février.....	708.9	714.3	5,496.2	942.8	1,573.7	434.4	2,950.9	695.7	2,255.2
March - Mars.....	776.8	675.5	5,394.9	956.2	1,515.5	428.6	2,900.3	636.9	2,263.4
April - Avril.....	738.6	789.2	5,445.5	930.9	1,536.9	426.6	2,894.4	645.8	2,248.6
May - Mai.....	763.5	633.1	5,315.1	927.8	1,432.1	414.3	2,774.2	617.6	2,156.6
June - Juin.....	772.3	642.4	5,185.2	919.4	1,413.8	397.7	2,730.9	654.3	2,076.6
July - Juillet.....	707.1	571.3	5,049.4	932.5	1,451.9	412.2	2,796.6	700.9	2,095.7
August - Août.....	733.3	701.7	5,017.8	925.8	1,417.1	452.5	2,795.4	640.1	2,155.3
September - Septembre.....	673.6	731.5	5,075.7	920.1	1,429.7	453.1	2,802.9	676.4	2,126.5
October - Octobre.....	675.6	573.1	4,973.2	947.4	1,447.9	452.0	2,847.3	686.2	2,161.1
November - Novembre.....	713.5	784.1	5,043.8	907.3	1,460.5	451.2	2,819.0	711.2	2,107.8
December - Décembre.....	745.7	601.0	4,899.1	898.9	1,496.9	411.1	2,806.9	677.4	2,129.5
1977 - January(r) - Janvier(r).....	757.1	809.4	4,951.4	888.6	1,517.8	424.7	2,831.1	754.4	2,076.7
February(p) - Février(p).....	761.0	848.3	5,038.7	900.7	1,499.2	413.3	2,813.2	708.2	2,105.0

TABLE 4. Estimated Value of Shipments, Orders and Inventory in Manufacturing Industries grouped according to an Economic Use Classification - Continued
 TABLEAU 4. Valeur estimative des livraisons, commandes et stocks des industries manufacturières groupées d'après la classification économique en fonction de l'utilisation - suite

Construction Materials and Component Industries
 Industries des matériaux et des éléments de construction

Date	Shipments Livraisons	New orders received during month Nouvelles commandes reçues au cours du mois	Unfilled orders at end of month Commandes en carnet à la fin du mois	All inventory held at end of month Ensemble des stocks détenus à la fin du mois				Inventory held but not owned Stocks détenus mais non possédés	Total inventory owned Total des stocks possédés
				Raw materials Matières premières	Goods in process Produits en cours	Finished products Produits finis	Total		
Unadjusted for seasonal variation - Chiffres non-désaisonnalisés									
1973 - Average - Moyenne.....	538.9	577.0	1,074.7	493.9	342.4	310.5	1,147.0	107.8	1,039.2
1974 - Average - Moyenne.....	671.8	727.5	1,781.0	732.2	493.3	353.9	1,579.5	161.4	1,418.0
1975 - Average - Moyenne.....	716.4	712.7	1,978.8	809.9	574.0	423.7	1,807.7	178.4	1,629.3
1975 - January - Janvier.....	596.4	669.3	2,025.6	830.8	528.4	396.4	1,755.6	156.8	1,598.8
February - Février.....	610.3	604.1	2,019.4	830.8	548.2	414.9	1,794.0	160.5	1,633.4
March - Mars.....	656.5	645.5	2,008.5	824.3	545.7	441.2	1,811.3	156.9	1,654.4
April - Avril.....	693.1	628.3	1,943.6	823.9	557.0	444.4	1,825.4	162.6	1,662.8
May - Mai.....	727.0	762.5	1,979.1	818.5	572.1	446.7	1,837.4	182.4	1,655.0
June - Juin.....	776.6	736.6	1,939.1	817.9	572.5	438.2	1,828.7	178.7	1,650.0
July - Juillet.....	743.9	801.5	1,996.7	832.0	576.2	420.5	1,828.8	184.7	1,644.0
August - Août.....	720.8	734.5	2,010.5	809.9	598.8	412.9	1,821.7	197.6	1,624.1
September - Septembre.....	776.0	724.2	1,958.7	804.0	593.5	409.5	1,807.0	187.6	1,619.4
October - Octobre.....	815.2	851.9	1,995.4	783.1	590.2	407.9	1,781.3	202.0	1,579.3
November - Novembre.....	771.6	736.6	1,960.4	769.0	614.7	411.9	1,795.6	202.4	1,593.2
December - Décembre.....	709.1	657.2	1,908.4	775.0	590.2	440.1	1,805.5	168.3	1,637.1
Total.....	8,597.2								
1976 - January - Janvier.....	645.6	630.8	1,893.8	782.0	617.5	468.4	1,857.9	169.1	1,698.8
February - Février.....	701.1	574.9	1,767.6	781.9	654.4	487.1	1,923.3	173.5	1,749.9
March - Mars.....	793.0	744.1	1,718.7	807.5	632.1	506.6	1,946.2	151.9	1,794.3
April - Avril.....	810.4	774.1	1,682.5	805.9	635.0	512.5	1,953.3	154.0	1,799.3
May - Mai.....	833.4	914.0	1,763.0	806.5	651.1	518.9	1,976.6	178.9	1,797.7
June - Juin.....	882.8	865.0	1,745.2	814.8	620.4	513.1	1,948.2	160.1	1,788.1
July - Juillet.....	791.4	771.0	1,724.8	811.2	613.2	502.9	1,927.3	170.1	1,757.2
August - Août.....	802.7	844.2	1,766.4	816.8	629.0	485.6	1,931.4	180.0	1,751.4
September - Septembre.....	838.4	826.8	1,754.7	801.3	618.8	483.0	1,903.0	175.0	1,728.1
October - Octobre.....	818.7	801.3	1,737.3	802.4	615.7	474.9	1,892.9	175.3	1,717.7
November - Novembre.....	830.8	802.7	1,709.2	787.0	631.7	476.1	1,894.8	180.3	1,714.6
December - Décembre.....	747.0	744.2	1,706.4	780.7	607.8	484.6	1,873.1	162.0	1,711.1
Total.....	9,495.2								
1977 - January(r) - Janvier(r).....	688.7	673.9	1,691.7	760.9	593.0	499.7	1,853.5	209.4	1,644.2
February(p) - Février(p).....	719.0	708.5	1,681.1	776.4	591.9	518.3	1,886.7	208.5	1,678.2
Adjusted for seasonal variation - Chiffres désaisonnalisés									
M.C.D. - M.D.C.....	3	6	2	1	2	2	1	3	2
1975 - January - Janvier.....	690.3	702.0	2,053.1	820.4	550.9	393.1	1,764.4	177.6	1,586.8
February - Février.....	688.8	674.6	2,038.9	822.0	565.6	407.9	1,795.5	175.9	1,619.6
March - Mars.....	675.8	632.3	1,995.4	819.4	551.6	416.8	1,787.8	164.4	1,623.4
April - Avril.....	691.6	638.8	1,942.6	818.4	548.7	418.2	1,785.3	161.9	1,623.4
May - Mai.....	690.5	695.9	1,948.0	819.7	556.3	427.5	1,803.5	177.5	1,626.0
June - Juin.....	711.7	671.9	1,908.2	812.6	554.5	423.3	1,790.4	173.8	1,616.6
July - Juillet.....	717.7	747.0	1,937.5	823.8	562.4	426.2	1,812.4	174.3	1,638.1
August - Août.....	730.2	751.4	1,958.7	811.1	576.7	425.2	1,813.0	182.2	1,630.8
September - Septembre.....	716.8	715.7	1,957.6	808.4	587.6	428.2	1,824.2	179.4	1,644.8
October - Octobre.....	748.4	807.2	2,016.4	795.6	580.4	432.3	1,808.3	185.5	1,622.8
November - Novembre.....	764.9	751.6	2,003.1	790.1	614.7	440.7	1,845.5	190.1	1,655.4
December - Décembre.....	768.4	762.6	1,997.3	778.1	644.3	448.9	1,871.3	198.8	1,672.5
1976 - January - Janvier.....	756.7	677.8	1,918.5	771.8	643.3	464.3	1,879.4	191.5	1,687.9
February - Février.....	775.4	642.0	1,785.1	773.5	675.2	479.1	1,927.8	190.2	1,737.6
March - Mars.....	784.6	705.9	1,706.4	802.4	638.8	478.8	1,920.0	159.2	1,760.8
April - Avril.....	820.2	798.4	1,684.6	800.3	625.9	482.5	1,908.7	153.2	1,755.5
May - Mai.....	805.2	855.0	1,734.4	808.1	633.5	497.0	1,938.6	174.4	1,764.2
June - Juin.....	785.7	767.9	1,716.6	809.8	600.7	495.7	1,906.2	155.8	1,750.4
July - Juillet.....	786.0	742.5	1,673.1	803.1	598.3	509.9	1,911.3	160.6	1,750.7
August - Août.....	794.4	842.7	1,721.4	818.3	605.9	499.9	1,924.1	165.8	1,758.3
September - Septembre.....	765.2	797.5	1,753.7	805.2	613.5	504.8	1,923.5	167.7	1,755.8
October - Octobre.....	786.4	788.4	1,755.7	815.5	606.0	503.2	1,924.7	160.9	1,763.8
November - Novembre.....	798.2	789.8	1,747.3	808.8	631.6	509.3	1,949.7	169.2	1,780.5
December - Décembre.....	805.4	790.9	1,732.8	789.6	649.5	497.5	1,936.6	181.8	1,754.8
1977 - January(r) - Janvier(r).....	825.7	789.1	1,696.2	755.8	608.1	493.6	1,857.5	233.2	1,624.3
February(p) - Février(p).....	806.6	817.7	1,707.3	770.6	601.4	506.7	1,878.7	216.8	1,661.9

TABLE 4. Estimated Value of Shipments, Orders and Inventory in Manufacturing Industries grouped according to an Economic Use Classification - Continued
 TABLE 4. Valeur estimative des livraisons, commandes et stocks des industries manufacturières groupées d'après la classification économique en fonction de l'utilisation - suite

Other Intermediate Goods and Supplies Industries									
Industries des autres produits et fournitures intermédiaires									
Date	Shipments Livraisons	New orders received during month Nouvelles commandes reçues au cours du mois	Unfilled orders at end of month Commandes en carnet à la fin du mois	All inventory held at end of month Ensemble des stocks détenus à la fin du mois				Inventory held but not owned(1) Stocks détenus mais non possédés (1)	Total inventory owned(1) Total des stocks possédés (1)
				Raw materials Matières premières	Goods in process Produits en cours	Finished products Produits fins	Total		
millions of dollars - en millions de dollars									
Unadjusted for seasonal variation - Chiffres non-désaisonnalisés									
1973 - Average - Moyenne.....	1,611.6	1,654.3	1,441.5	1,254.1	541.3	1,023.4	2,818.9		
1974 - Average - Moyenne.....	2,003.1	2,021.2	1,885.1	1,820.6	671.7	1,189.4	3,681.8		
1975 - Average - Moyenne.....	2,058.0	2,041.8	1,693.1	2,128.9	871.7	1,578.9	4,489.6		
1975 - January - Janvier.....	1,974.2	1,907.8	1,831.6	2,199.3	782.3	1,572.6	4,554.2		
February - Février.....	1,928.4	1,915.8	1,819.0	2,135.3	772.9	1,631.0	4,539.3		
March - Mars.....	2,020.1	1,961.8	1,760.7	2,110.6	758.5	1,684.8	4,554.0		
April - Avril.....	2,078.2	2,015.4	1,697.9	2,078.1	777.6	1,697.5	4,553.4		
May - Mai.....	2,148.9	2,149.2	1,698.2	2,074.6	778.4	1,609.3	4,462.4		
June - Juin.....	2,108.0	2,003.0	1,593.2	2,081.6	778.5	1,598.8	4,459.0		
July - Juillet.....	1,930.7	1,911.3	1,573.8	2,106.8	781.1	1,527.6	4,415.6		
August - Août.....	1,885.8	1,970.7	1,658.7	2,111.3	787.6	1,504.6	4,403.5		
September - Septembre.....	2,177.3	2,190.5	1,671.9	2,102.3	794.4	1,499.9	4,396.7		
October - Octobre.....	2,262.2	2,225.7	1,635.4	2,117.4	774.5	1,501.7	4,393.7		
November - Novembre.....	2,124.0	2,160.9	1,672.4	2,161.5	791.7	1,527.9	4,481.3		
December - Décembre.....	2,057.8	2,089.3	1,703.8	2,267.8	802.7	1,590.9	4,661.5		
Total.....	24,696.2								
1976 - January - Janvier.....	2,062.9	2,038.0	1,679.0	2,127.3	854.5	1,601.8	4,583.6		
February - Février.....	2,163.9	2,222.2	1,737.3	2,084.7	858.3	1,647.2	4,590.1		
March - Mars.....	2,472.3	2,558.0	1,823.0	2,052.9	866.9	1,742.0	4,661.8		
April - Avril.....	2,377.6	2,452.4	1,897.8	2,066.5	861.0	1,756.4	4,683.9		
May - Mai.....	2,460.1	2,395.8	1,833.5	2,089.0	877.7	1,653.7	4,620.3		
June - Juin.....	2,530.4	2,518.3	1,821.4	2,141.2	897.8	1,643.3	4,682.2		
July - Juillet.....	2,049.1	2,049.7	1,822.0	2,182.4	915.8	1,622.8	4,721.1		
August - Août.....	2,224.2	2,235.6	1,833.4	2,204.5	930.0	1,627.6	4,762.2		
September - Septembre.....	2,441.8	2,367.7	1,759.3	2,199.9	942.9	1,624.3	4,767.0		
October - Octobre.....	2,343.9	2,283.3	1,698.6	2,216.4	935.0	1,655.0	4,806.4		
November - Novembre.....	2,460.8	2,432.6	1,670.4	2,237.3	956.0	1,698.0	4,891.3		
December - Décembre.....	2,245.2	2,244.6	1,669.7	2,275.5	959.4	1,770.9	5,005.8		
Total.....	27,832.3								
1977 - January(r) - Janvier(r).....	2,290.6	2,389.5	1,768.7	2,215.7	990.8	1,838.2	5,044.7		
February(p) - Février(p).....	2,351.7	2,338.9	1,755.9	2,190.2	1,021.8	1,877.5	5,089.5		
Adjusted for seasonal variation - Chiffres désaisonnalisés									
M.C.D. - M.D.C.	2	6	2	1	1	1	1		
1975 - January - Janvier.....	2,013.9	1,916.3	1,815.2	2,152.9	768.5	1,523.8	4,445.2		
February - Février.....	1,994.1	1,965.7	1,786.8	2,145.6	769.5	1,549.5	4,464.6		
March - Mars.....	1,964.0	1,912.8	1,735.6	2,180.8	757.9	1,579.3	4,518.0		
April - Avril.....	2,000.3	1,959.6	1,694.9	2,136.3	775.5	1,595.0	4,506.8		
May - Mai.....	2,010.6	1,985.7	1,670.0	2,118.5	779.4	1,588.6	4,486.5		
June - Juin.....	2,022.6	1,958.0	1,605.4	2,131.3	786.4	1,597.3	4,515.0		
July - Juillet.....	2,076.4	2,048.9	1,577.9	2,093.9	791.0	1,590.8	4,475.7		
August - Août.....	2,117.3	2,183.0	1,643.6	2,084.7	775.2	1,567.7	4,427.6		
September - Septembre.....	2,097.8	2,146.2	1,692.0	2,093.9	788.2	1,594.3	4,476.4		
October - Octobre.....	2,123.6	2,110.4	1,678.8	2,108.5	783.2	1,592.5	4,484.2		
November - Novembre.....	2,130.4	2,147.6	1,696.0	2,135.8	801.4	1,584.8	4,522.0		
December - Décembre.....	2,166.1	2,187.2	1,717.1	2,170.8	806.5	1,588.5	4,565.8		
1976 - January - Janvier.....	2,142.0	2,090.4	1,665.5	2,081.3	838.9	1,552.0	4,472.2		
February - Février.....	2,202.4	2,244.0	1,707.1	2,093.5	854.7	1,565.5	4,513.7		
March - Mars.....	2,304.2	2,395.3	1,798.2	2,121.4	866.3	1,633.0	4,620.7		
April - Avril.....	2,303.8	2,402.2	1,896.6	2,124.0	858.5	1,650.0	4,632.5		
May - Mai.....	2,365.8	2,272.0	1,802.8	2,132.0	878.7	1,633.9	4,644.6		
June - Juin.....	2,353.8	2,386.4	1,835.4	2,191.6	906.8	1,641.6	4,740.0		
July - Juillet.....	2,263.1	2,255.4	1,827.7	2,168.6	927.4	1,691.0	4,787.0		
August - Août.....	2,445.2	2,432.9	1,815.4	2,176.9	915.4	1,696.5	4,788.8		
September - Septembre.....	2,325.1	2,290.5	1,780.8	2,192.4	935.7	1,726.1	4,854.2		
October - Octobre.....	2,307.2	2,271.1	1,744.7	2,209.1	946.1	1,754.8	4,910.0		
November - Novembre.....	2,373.6	2,321.1	1,692.2	2,211.2	968.0	1,761.3	4,940.5		
December - Décembre.....	2,369.4	2,337.0	1,659.8	2,180.9	967.0	1,760.3	4,908.2		
1977 - January(r) - Janvier(r).....	2,455.8	2,555.7	1,759.7	2,162.9	965.8	1,785.2	4,913.9		
February(p) - Février(p).....	2,453.2	2,417.2	1,723.7	2,206.6	1,013.2	1,792.5	5,012.3		

See footnotes on page 63. - Voir note(s) à la page 62.

TABLE 4. Estimated Value of Shipments, Orders and Inventory in Manufacturing Industries grouped according to an Economic Use Classification - Continued
 TABLEAU 4. Valeur estimative des livraisons, commandes et stocks des industries manufacturières groupées d'après la classification économique en fonction de l'utilisation - suite

Export-based Industries

Industries orientées vers l'exportation

Date	Shipments Livraisons	New orders received during month Nouvelles commandes reçues au cours du mois	Unfilled orders at end of month Commandes en carnet à la fin du mois	All inventory held at end of month Ensemble des stocks détenus à la fin du mois				Inventory held but not owned Stocks détenus mais non possédés	Total inventory owned Total des stocks possédés
				Raw materials Matières premières			Total		
				Goods in process Produits en cours	Finished products Produits finis				
millions of dollars - en millions de dollars									
Unadjusted for seasonal variation - Chiffres non-désaisonnalisés									
1973 - Average - Moyenne.....	1,153.3	1,175.5	471.1	643.6	659.5	514.5	1,817.7	-	1,817.7
1974 - Average - Moyenne.....	1,391.9	1,379.9	510.4	850.6	750.4	620.6	2,221.6	-	2,221.6
1975 - Average - Moyenne.....	1,391.7	1,382.8	372.8	1,164.6	831.2	708.1	2,794.0	-	2,704.0
1975 - January - Janvier.....	1,246.4	1,286.6	492.5	1,102.7	821.4	656.9	2,581.1	-	2,581.1
February - Février.....	1,288.8	1,236.3	440.0	1,109.1	803.9	692.1	2,605.1	-	2,605.1
March - Mars.....	1,417.9	1,427.6	449.5	1,111.5	821.1	724.8	2,657.5	-	2,657.5
April - Avril.....	1,484.3	1,429.5	394.8	1,121.3	806.7	723.1	2,651.2	-	2,651.2
May - Mai.....	1,529.7	1,497.3	362.3	1,092.5	832.4	728.7	2,653.7	-	2,653.7
June - Juin.....	1,524.2	1,454.9	293.0	1,143.9	808.1	724.0	2,676.1	-	2,676.1
July - Juillet.....	1,253.7	1,244.1	283.5	1,179.7	803.0	701.5	2,684.3	-	2,684.3
August - Août.....	1,202.4	1,198.8	279.8	1,201.6	815.0	709.1	2,725.8	-	2,725.8
September - Septembre.....	1,365.1	1,422.7	337.5	1,231.7	827.6	698.6	2,758.0	-	2,758.0
October - Octobre.....	1,482.0	1,535.7	391.2	1,238.6	844.7	721.4	2,804.8	-	2,804.8
November - Novembre.....	1,505.3	1,517.7	403.6	1,201.3	879.5	722.2	2,803.1	-	2,803.1
December - Décembre.....	1,400.2	1,342.9	346.2	1,241.1	911.3	694.6	2,847.2	-	2,847.2
Total.....	16,700.6								
1976 - January - Janvier.....	1,389.5	1,423.6	380.3	1,234.8	894.5	742.0	2,871.4	-	2,871.4
February - Février.....	1,454.0	1,448.9	375.3	1,225.6	887.5	772.5	2,885.5	-	2,885.5
March - Mars.....	1,734.8	1,773.0	413.5	1,188.7	936.3	799.6	2,924.6	-	2,924.6
April - Avril.....	1,803.5	1,821.3	431.3	1,148.1	883.1	799.7	2,830.8	-	2,830.8
May - Mai.....	1,770.4	1,750.0	411.0	1,091.8	847.7	802.2	2,741.7	-	2,741.7
June - Juin.....	1,795.9	1,743.2	358.3	1,091.6	843.3	803.8	2,738.7	-	2,738.7
July - Juillet.....	1,354.6	1,364.7	368.4	1,148.1	859.0	841.6	2,848.8	-	2,848.8
August - Août.....	1,593.0	1,606.9	382.2	1,170.8	854.9	866.6	2,892.3	-	2,892.3
September - Septembre.....	1,688.4	1,645.6	339.4	1,210.0	885.7	912.8	3,008.6	-	3,008.6
October - Octobre.....	1,647.2	1,669.6	361.8	1,276.2	946.2	885.9	3,108.3	-	3,108.3
November - Novembre.....	1,817.9	1,797.2	341.0	1,254.5	937.8	903.8	3,096.1	-	3,096.1
December - Décembre.....	1,699.6	1,717.8	359.2	1,317.9	923.2	887.4	3,128.5	-	3,128.5
Total.....	19,748.7								
1977 - January(r) - Janvier(r).....	1,686.5	1,756.0	428.7	1,309.3	960.7	964.6	3,234.6	-	3,234.6
February(p) - Février(p).....	1,669.6	1,658.3	417.4	1,234.4	1,015.1	1,017.8	3,267.4	-	3,267.4
Adjusted for seasonal variation - Chiffres désaisonnalisés									
M.C.D. - M.D.C.....	3	3	2	1	2	2	1		1
1975 - January - Janvier.....	1,271.9	1,297.3	465.3	1,071.0	796.5	664.8	2,532.3	-	2,532.3
February - Février.....	1,341.3	1,309.4	433.4	1,096.5	779.6	689.3	2,565.4	-	2,565.4
March - Mars.....	1,346.3	1,332.2	419.3	1,121.9	793.9	714.6	2,630.4	-	2,630.4
April - Avril.....	1,367.1	1,337.1	389.3	1,190.9	807.1	718.6	2,716.6	-	2,716.6
May - Mai.....	1,395.6	1,376.9	370.6	1,169.8	849.1	743.9	2,762.8	-	2,762.8
June - Juin.....	1,403.6	1,349.7	316.7	1,220.2	835.6	748.5	2,804.3	-	2,804.3
July - Juillet.....	1,419.3	1,397.7	295.1	1,203.8	866.2	736.4	2,806.4	-	2,806.4
August - Août.....	1,495.1	1,493.1	293.1	1,204.3	828.1	682.7	2,715.1	-	2,715.1
September - Septembre.....	1,383.2	1,445.0	354.9	1,202.4	829.6	668.3	2,700.3	-	2,700.3
October - Octobre.....	1,393.0	1,430.5	392.4	1,188.8	844.8	684.1	2,717.7	-	2,717.7
November - Novembre.....	1,438.8	1,433.0	386.6	1,146.8	863.5	717.4	2,727.7	-	2,727.7
December - Décembre.....	1,472.1	1,422.5	337.0	1,171.8	885.9	739.4	2,797.1	-	2,797.1
1976 - January - Janvier.....	1,437.0	1,458.4	358.5	1,199.0	867.9	751.6	2,818.5	-	2,818.5
February - Février.....	1,489.6	1,501.4	370.3	1,210.6	861.0	769.9	2,841.5	-	2,841.5
March - Mars.....	1,582.7	1,598.3	385.9	1,198.5	905.5	787.9	2,891.9	-	2,891.9
April - Avril.....	1,705.8	1,744.5	424.6	1,218.6	884.5	793.9	2,897.0	-	2,897.0
May - Mai.....	1,638.1	1,633.2	419.7	1,167.8	864.6	818.4	2,850.8	-	2,850.8
June - Juin.....	1,591.5	1,559.7	387.9	1,163.7	872.4	830.8	2,866.9	-	2,866.9
July - Juillet.....	1,585.8	1,581.4	383.5	1,170.5	926.3	882.7	2,979.5	-	2,979.5
August - Août.....	1,926.4	1,943.0	400.1	1,174.1	868.6	835.1	2,877.8	-	2,877.8
September - Septembre.....	1,710.6	1,667.6	357.1	1,182.4	887.7	873.3	2,943.4	-	2,943.4
October - Octobre.....	1,603.6	1,609.7	363.2	1,226.1	946.1	840.3	3,012.5	-	3,012.5
November - Novembre.....	1,674.9	1,638.5	326.8	1,199.1	920.3	898.2	3,017.6	-	3,017.6
December - Décembre.....	1,790.6	1,809.4	345.6	1,258.9	900.1	947.8	3,106.8	-	3,106.8
1977 - January(r) - Janvier(r).....	1,821.9	1,880.7	404.4	1,264.0	934.2	979.1	3,177.3	-	3,177.3
February(p) - Février(p).....	1,765.7	1,776.7	415.4	1,210.4	996.2	1,008.9	3,215.5	-	3,215.5

TABLE 4. Estimated Value of Shipments, Orders and Inventory in Manufacturing Industries grouped according to an Economic Use Classification - Concluded
TABLEAU 4. Valeur estimative des livraisons, commandes et stocks des industries manufacturières groupées d'après la classification économique en fonction de l'utilisation - fin

Supplementary Classification - Automotive Products Industries
Classification complémentaire - Industries connexes de l'automobile

Date	Shipments Livraisons	New orders received during month Nouvelles commandes reçues au cours du mois	Unfilled orders at end of month Commandes en carnet à la fin du mois	All inventory held at end of month Ensemble des stocks détenus à la fin du mois				Inventory held but not owned Stocks détenus mais non possédés	Total inventory owned Total des stocks possédés
				Raw materials Matières premières	Goods in process Produits en cours	Finished products Produits finis	Total		
millions of dollars - en millions de dollars									
Unadjusted for seasonal variation - Chiffres non-désaisonnalisés									
1973 - Average - Moyenne.....	926.8	942.6	274.5	364.7	325.7	449.6	1,140.1	-	1,140.1
1974 - Average - Moyenne.....	1,157.4	1,152.3	360.8	580.2	407.2	669.5	1,656.9	-	1,656.9
1975 - Average - Moyenne.....	1,333.8	1,327.4	245.6	622.6	467.9	836.7	1,927.3	-	1,927.3
1975 - January - Janvier.....	1,093.7	1,065.5	296.1	640.3	475.6	798.5	1,914.6	-	1,914.6
February - Février.....	1,157.8	1,147.8	286.1	611.9	460.4	829.2	1,901.6	-	1,901.6
March - Mars.....	1,291.1	1,281.3	276.3	667.3	449.7	861.5	1,978.6	-	1,978.6
April - Avril.....	1,348.1	1,320.5	248.7	607.8	450.9	869.4	1,928.2	-	1,928.2
May - Mai.....	1,366.2	1,348.2	230.7	587.3	458.6	844.2	1,890.2	-	1,890.2
June - Juin.....	1,352.4	1,334.0	212.3	611.5	450.6	833.1	1,895.3	-	1,895.3
July - Juillet.....	1,160.4	1,156.5	208.5	562.7	447.2	812.7	1,822.7	-	1,822.7
August - Août.....	1,192.1	1,205.7	222.1	574.1	443.1	862.2	1,879.5	-	1,879.5
September - Septembre.....	1,439.0	1,443.7	236.8	644.0	458.6	856.7	1,959.4	-	1,959.4
October - Octobre.....	1,558.7	1,567.9	235.9	636.5	473.1	820.8	1,930.5	-	1,930.5
November - Novembre.....	1,546.6	1,566.9	256.2	661.9	512.9	827.3	2,002.2	-	2,002.2
December - Décembre.....	1,499.7	1,491.3	247.9	665.7	534.6	824.4	2,024.7	-	2,024.7
Total.....	16,006.4								
1976 - January - Janvier.....	1,534.5	1,549.7	263.1	656.3	505.8	840.6	2,002.7	-	2,002.7
February - Février.....	1,505.6	1,499.4	256.8	618.5	501.2	865.1	1,984.7	-	1,984.7
March - Mars.....	1,700.3	1,697.8	254.3	651.0	550.6	868.1	2,069.7	-	2,069.7
April - Avril.....	1,645.3	1,642.9	252.0	703.9	524.0	843.4	2,071.4	-	2,071.4
May - Mai.....	1,648.0	1,634.1	238.0	691.2	504.2	843.6	2,038.9	-	2,038.9
June - Juin.....	1,729.9	1,710.7	218.8	693.6	518.7	819.3	2,031.6	-	2,031.6
July - Juillet.....	1,223.2	1,231.0	226.6	767.9	519.7	841.7	2,129.3	-	2,129.3
August - Août.....	1,475.1	1,491.3	242.7	753.1	520.0	888.7	2,161.7	-	2,161.7
September - Septembre.....	1,656.3	1,638.4	224.9	795.6	555.8	893.3	2,244.7	-	2,244.7
October - Octobre.....	1,598.1	1,599.0	225.8	853.6	585.3	842.2	2,281.1	-	2,281.1
November - Novembre.....	1,828.2	1,830.5	228.1	848.3	592.7	869.6	2,310.7	-	2,310.7
December - Décembre.....	1,780.7	1,803.0	250.4	871.0	590.2	848.4	2,309.7	-	2,309.7
Total.....	19,325.4								
1977 - January(r) - Janvier(r).....	1,783.3	1,801.0	268.1	886.8	616.3	944.6	2,447.7	-	2,447.7
February(p) - Février(p).....	1,734.2	1,740.0	273.8	879.4	646.9	1,033.0	2,559.3	-	2,559.3
Adjusted for seasonal variation - Chiffres désaisonnalisés									
M.C.D. - M.D.C.	4	5	2	2	3	2	2		2
1975 - January - Janvier.....	1,026.7	1,003.8	284.5	641.3	465.9	805.0	1,912.2	-	1,912.2
February - Février.....	1,157.7	1,155.3	282.1	609.3	457.8	817.3	1,884.4	-	1,884.4
March - Mars.....	1,211.8	1,199.4	269.7	641.7	448.0	830.5	1,920.2	-	1,920.2
April - Avril.....	1,235.3	1,216.1	250.5	608.0	453.5	845.6	1,907.1	-	1,907.1
May - Mai.....	1,269.8	1,257.3	238.0	603.1	470.3	856.5	1,929.9	-	1,929.9
June - Juin.....	1,290.8	1,286.2	233.4	611.6	472.1	840.9	1,924.6	-	1,924.6
July - Juillet.....	1,363.6	1,349.2	219.0	576.0	507.9	828.9	1,912.8	-	1,912.8
August - Août.....	1,598.7	1,600.9	221.2	567.5	439.2	833.2	1,839.9	-	1,839.9
September - Septembre.....	1,419.0	1,428.9	231.1	664.3	450.7	836.3	1,951.3	-	1,951.3
October - Octobre.....	1,410.8	1,412.6	232.9	630.8	465.6	816.9	1,913.3	-	1,913.3
November - Novembre.....	1,509.8	1,522.3	245.4	656.5	485.4	860.2	2,002.1	-	2,002.1
December - Décembre.....	1,606.9	1,596.8	235.3	661.2	501.1	873.8	2,036.1	-	2,036.1
1976 - January - Janvier.....	1,494.4	1,512.4	253.3	657.1	496.4	848.6	2,002.1	-	2,002.1
February - Février.....	1,500.0	1,500.4	253.7	615.1	498.7	853.5	1,967.3	-	1,967.3
March - Mars.....	1,503.1	1,497.8	248.4	624.7	548.7	836.2	2,009.6	-	2,009.6
April - Avril.....	1,551.6	1,557.4	254.2	704.3	528.0	819.4	2,051.7	-	2,051.7
May - Mai.....	1,558.3	1,549.0	244.9	710.8	516.8	855.8	2,083.4	-	2,083.4
June - Juin.....	1,583.8	1,578.3	239.4	692.9	542.8	827.4	2,063.1	-	2,063.1
July - Juillet.....	1,484.6	1,483.7	238.5	786.7	589.8	858.4	2,234.9	-	2,234.9
August - Août.....	1,939.3	1,942.5	241.7	745.3	515.9	859.3	2,120.5	-	2,120.5
September - Septembre.....	1,607.4	1,595.5	229.8	822.3	546.5	871.5	2,240.3	-	2,240.3
October - Octobre.....	1,540.0	1,532.9	222.7	845.8	575.8	838.5	2,260.1	-	2,260.1
November - Novembre.....	1,695.6	1,691.2	218.3	840.8	560.4	904.7	2,305.9	-	2,305.9
December - Décembre.....	1,796.3	1,809.6	231.6	844.7	555.4	880.4	2,280.5	-	2,280.5
1977 - January(r) - Janvier(r).....	1,789.0	1,813.5	256.1	876.7	605.9	949.9	2,432.5	-	2,432.5
February(p) - Février(p).....	1,773.2	1,785.4	268.3	890.8	650.0	1,011.5	2,552.3	-	2,552.3

TABLE 5. Estimated Value of Shipments, by Industry Group and Province
 TABLEAU 5. Valeur estimative des livraisons, par groupe d'industries et province

Industry Group and Province Groupe d'industries et province	1976					1977				
	Jan. Janv.	Feb. Fév.	March Mars	April Avril	Year to date Total cumu- latif	Jan.(r) Janv.(r)	Feb.(p) Fév.(p)	March Mars	April Avril	Year to date Total cumu- latif
Thousands of dollars -- milliers de dollars										
1 - FOODS AND BEVERAGES INDUSTRIES - INDUSTRIES DES ALIMENTS ET BOISSONS										
Newfoundland - Terre-Neuve	15,547	14,152			29,699	14,928	14,061			28,989
Nova Scotia - Nouvelle-Ecosse	37,285	38,162			75,447	38,031	39,048			77,079
New Brunswick - Nouveau-Brunswick	41,750	42,296			84,046	34,656	37,891			72,547
Québec	332,483	344,544			677,027	358,195	368,117			726,312
Ontario	522,713	537,084			1,059,797	531,261	559,149			1,090,410
Manitoba	64,635	66,845			131,480	66,849	73,811			140,660
Saskatchewan	36,575	34,358			70,933	34,381	36,380			70,761
Alberta	129,884	136,694			266,578	139,099	143,279			282,378
British Columbia - Colombie-Britannique	81,499	88,211			169,710	103,687	102,971			206,658
Canada	1,268,952	1,309,714			2,578,666	1,327,397	1,381,527			2,708,924
2 - TOBACCO PRODUCTS INDUSTRIES - INDUSTRIE DU TABAC										
Québec	20,074	26,319			46,393	24,415	29,236			53,651
Ontario	21,303	28,454			49,757	26,239	31,188			57,427
Canada	41,377	54,773			96,150	50,654	60,424			111,078
3 - RUBBER AND PLASTICS PRODUCTS INDUSTRIES - INDUSTRIE DU CAOUTCHOUC ET DES PRODUITS EN MATIERE PLASTIQUE										
Québec	38,172	40,191			78,363	39,308	41,631			80,939
Ontario	97,710	105,492			203,202	114,953	123,986			238,939
Manitoba	894	1,158			2,052	1,364	1,320			2,684
Alberta	4,959	5,479			10,438	5,361	6,029			10,438
British Columbia - Colombie-Britannique	3,094	3,482			6,576	3,554	3,043			6,597
Canada	158,425	169,542			327,967	178,595	190,130			368,725
4 - LEATHER INDUSTRIES - INDUSTRIE DU CUIR										
Québec	21,136	22,463			43,599	19,084	24,252			43,336
Ontario	27,497	29,851			57,348	25,945	28,767			54,712
Manitoba	1,641	1,873			3,514	2,861	2,897			5,758
Alberta	666	837			1,503	820	900			1,720
Canada	51,632	55,795			107,427	49,438	57,604			107,042
5 - TEXTILE INDUSTRIES - INDUSTRIE TEXTILE										
Nova Scotia - Nouvelle-Ecosse	2,360	2,397			4,757	2,729	2,626			5,355
Québec	107,183	114,476			221,659	105,121	117,634			222,755
Ontario	98,882	103,273			203,155	95,677	102,102			197,779
Manitoba	1,343	1,367			2,710	1,546	1,680			3,226
Saskatchewan	466	414			880	435	426			861
Alberta	2,447	2,344			4,791	2,229	2,098			4,327
British Columbia - Colombie-Britannique	2,945	2,884			5,829	2,978	2,909			5,887
Canada	215,944	227,426			443,370	210,873	229,624			440,497
6 - KNITTING MILLS - BONNETERIE										
Nova Scotia - Nouvelle-Ecosse	1,712	1,836			3,548	1,904	1,904			3,808
Québec	32,461	33,726			66,187	31,674	32,853			64,527
Ontario	13,692	14,632			28,294	15,416	15,658			31,074
Manitoba	973	869			1,842	921	1,107			2,028
Canada	49,157	51,396			100,553	50,270	51,877			102,147
7 - CLOTHING INDUSTRIES - INDUSTRIE DE L'HABILLEMENT										
Nova Scotia - Nouvelle-Ecosse	154	131			285	75	183			258
Québec	125,363	139,462			264,825	137,352	147,430			284,782
Ontario	40,351	43,454			83,805	46,196	47,752			93,948
Manitoba	10,531	13,950			24,481	10,320	12,933			23,253
Saskatchewan	1,748	2,278			4,026	2,503	2,533			5,036
British Columbia - Colombie-Britannique	3,260	3,456			6,716	3,432	3,804			7,236
Canada	185,425	207,308			392,733	204,440	219,329			423,769

TABLE 5. Estimated Value of Shipments, by Industry Group and Province - Continued
TABLEAU 5. Valeur estimative des livraisons par groupe d'industries et province - suite

Industry Group and Province Groupe d'industries et province	1976					1977				
	Jan.	Feb.	March	April	Year to date	Jan.(r)	Feb.(p)	March	April	Year to date
	Janv.	Fév.	Mars	Avril	Total cumu- latif	Janv.(r)	Fév.(p)	Mars	Avril	Total cumu- latif
Thousands of dollars - milliers de dollars										
8 - WOOD INDUSTRIES - INDUSTRIE DU BOIS										
Newfoundland - Terre-Neuve	653	565			1,218	556	541			1,097
Nova Scotia - Nouvelle-Ecosse	3,456	4,039			7,495	3,956	4,153			8,109
New Brunswick - Nouveau-Brunswick	10,255	10,127			20,382	9,654	11,159			20,813
Quebec	58,700	63,217			121,917	64,518	68,533			133,051
Ontario	47,089	49,279			96,368	50,145	49,663			99,808
Manitoba	3,776	4,737			8,513	7,227	8,099			15,326
Saskatchewan	4,161	4,273			8,434	3,960	4,384			8,344
Alberta	19,381	21,432			40,793	21,878	21,389			43,267
British Columbia - Colombie-Britannique	182,891	200,420			383,311	231,296	232,628			463,924
Canada	330,563	358,293			688,856	393,373	400,722			794,095
9 - FURNITURE AND FIXTURE INDUSTRIES - INDUSTRIE DU MEUBLE ET DES ARTICLES D'AMEUBLEMENT										
Nova Scotia - Nouvelle-Ecosse	735	644			1,379	625	636			1,261
New Brunswick - Nouveau-Brunswick	1,112	926			2,038	1,098	1,098			2,196
Quebec	34,932	37,250			72,182	37,611	40,590			78,201
Ontario	58,664	68,232			126,896	58,531	63,225			121,756
Manitoba	4,728	4,915			9,643	4,211	4,182			8,393
Saskatchewan	22	20			42	18	18			36
Alberta	3,691	4,068			7,759	3,623	3,680			7,303
British Columbia - Colombie-Britannique	5,241	4,441			9,682	4,396	3,953			8,349
Canada	109,212	120,574			229,786	110,189	117,459			227,648
10 - PAPER AND ALLIED INDUSTRIES - INDUSTRIE DU PAPIER ET ACTIVITES ANNEXES										
Newfoundland - Terre-Neuve (pulp and paper mills only - Usines de pâtes et papiers seulement)	2,148	2,150			4,298	19,350	21,246			40,396
Nova Scotia - Nouvelle-Ecosse	4,875	7,684			12,559	18,267	20,599			38,866
New Brunswick - Nouveau-Brunswick	45,704	44,987			90,691	44,001	42,091			86,092
Quebec	147,272	181,895			329,167	210,410	213,680			424,090
Ontario	129,976	140,609			270,585	221,712	222,059			443,771
Alberta	11,434	11,563			22,997	12,115	12,769			24,884
British Columbia - Colombie-Britannique	156,822	151,186			308,008	133,938	126,254			260,192
Canada	516,281	559,358			1,075,639	679,212	678,642			1,357,854
11 - PRINTING, PUBLISHING AND ALLIED INDUSTRIES - IMPRIMERIE, ÉDITION ET ACTIVITES ANNEXES										
Newfoundland - Terre-Neuve	873	904			1,777	901	908			1,809
Nova Scotia - Nouvelle-Ecosse	2,297	2,250			4,547	2,542	2,963			5,505
New Brunswick - Nouveau-Brunswick	1,955	2,050			4,005	2,077	2,076			4,153
Quebec	72,869	73,864			146,733	81,458	84,844			166,302
Ontario	118,676	116,817			235,493	120,698	124,014			244,712
Manitoba	7,760	8,094			15,854	8,058	8,399			16,457
Saskatchewan	3,572	3,588			7,160	4,003	4,022			8,025
Alberta	11,650	11,266			22,916	12,212	12,492			24,704
British Columbia - Colombie-Britannique	17,098	16,615			33,713	17,521	17,244			34,765
Canada	237,161	235,845			473,006	249,892	257,404			507,296
12 - PRIMARY METAL INDUSTRIES - PREMIÈRE TRANSFORMATION DES MÉTAUX										
Quebec	145,373	137,942			283,315	152,959	147,040			299,999
Ontario	326,211	348,708			674,919	359,470	353,769			713,239
Manitoba	6,991	8,841			15,832	8,058	7,906			15,964
Alberta	14,653	19,189			33,842	18,695	26,731			45,428
British Columbia - Colombie-Britannique	25,255	26,846			52,101	39,554	35,814			75,368
Canada	533,743	557,757			1,091,500	592,615	583,762			1,176,377

TABLE 5. Estimated Value of Shipments, by Industry Group and Province - Continued
 TABLEAU 5. Valeur estimative des livraisons par groupe d'industries et province - suite

Industry Group and Province Groupe d'industries et province	1976				Year to date Total cumu- latif	1977				Year to date Total cumu- latif
	Jan.	Feb.	March	April		Jan.(r)	Feb.(p)	March	April	
	Janv.	Fév.	Mars	Avril		Janv.(r)	Fév.(p)	Mars	Avril	
thousands of dollars - milliers de dollars										
13 - METAL FABRICATING INDUSTRIES (except Machinery and Transportation equipment industries) - FABRICATION DE PRODUITS EN METAL (sauf machines et équipement de transport)										
Newfoundland - Terre-Neuve	1,289	1,307			2,596	1,314	1,332			2,626
Nova Scotia - Nouvelle-Ecosse	3,830	3,906			7,716	7,458	7,164			14,622
New Brunswick - Nouveau-Brunswick	4,098	3,927			8,025	3,584	3,383			6,967
Quebec	106,283	114,883			221,166	107,894	111,930			219,824
Ontario	289,572	305,197			594,769	334,400	352,038			686,438
Manitoba	12,992	12,927			25,919	18,020	18,705			36,725
Saskatchewan	3,545	3,477			7,022	5,129	4,865			9,994
Alberta	21,284	22,441			43,725	25,040	25,176			50,216
British Columbia - Colombie-Britannique	32,682	36,132			68,814	32,971	34,815			67,786
Canada	475,766	504,473			980,239	536,029	559,608			1,095,637
14 - MACHINERY INDUSTRIES (except electrical machinery) - FABRICATION DE MACHINES (sauf électriques)										
Quebec	47,380	49,503			87,483	42,283	40,724			83,007
Ontario	204,161	222,761			426,922	211,872	238,210			660,082
Manitoba	23,993	26,582			50,575	15,782	17,910			33,692
Saskatchewan	4,198	4,282			8,480	5,788	5,596			11,384
Alberta	8,957	11,078			20,035	12,683	13,234			25,917
British Columbia - Colombie-Britannique	12,433	12,920			25,353	13,784	16,350			30,134
Canada	293,013	328,617			621,630	303,551	333,372			636,923
15 - TRANSPORTATION EQUIPMENT INDUSTRIES - FABRICATION D'EQUIPEMENT DE TRANSPORT										
Nova Scotia - Nouvelle-Ecosse	18,909	16,386			35,295	9,808	9,836			19,624
Quebec	142,255	133,691			275,946	139,304	143,897			281,201
Ontario	815,393	854,450			1,669,843	979,986	969,402			1,949,388
Manitoba	14,142	17,340			31,482	9,630	10,634			20,264
Saskatchewan	1,551	1,449			3,000	2,457	1,640			4,097
Alberta	12,323	14,363			26,686	9,817	10,780			20,597
British Columbia - Colombie-Britannique	22,652	23,661			46,313	29,581	28,557			58,138
Canada	1,033,740	1,067,864			2,101,604	1,188,360	1,182,600			2,370,960
16 - ELECTRICAL PRODUCTS INDUSTRIES - FABRICATION DE PRODUITS ELECTRIQUES										
Nova Scotia - Nouvelle-Ecosse	1,785	1,764			3,549	1,625	1,721			3,346
New Brunswick - Nouveau-Brunswick	2,183	2,088			4,271	2,244	2,644			4,888
Quebec	86,381	96,631			183,012	89,581	95,828			185,409
Ontario	245,089	282,521			527,610	268,480	277,349			545,829
Manitoba	5,975	5,410			11,385	7,252	7,233			14,485
Saskatchewan	1,576	1,306			2,882	1,076	1,151			2,227
Alberta	3,693	3,590			7,283	3,624	3,843			7,867
British Columbia - Colombie-Britannique	10,493	10,544			21,037	9,827	10,413			20,240
Canada	357,175	403,854			761,029	383,709	400,182			783,891

TABLE 5. Estimated Value of Shipments, by Industry Group and Province — Concluded
 TABLEAU 5. Valeur estimative des livraisons par groupe d'industries et province — fin

Industry Group and Province — Groupe d'industries et province	1976					1977				
	Jan.	Feb.	March	April	Year to date	Jan.(r)	Feb.(p)	March	April	Year to date
	Janv.	Fév.	Mars	Avril	Total cumu- latif	Janv.(r)	Fév.(p)	Mars	Avril	Total amu- natif
thousands of dollars — milliers de dollars										
17 — NON-METALLIC MINERAL PRODUCTS INDUSTRIES — FABRICATION DE PRODUITS MINÉRAUX NON MÉTALLIQUES										
Newfoundland — Terre-Neuve	978	1,022			2,000	1,018	886			1,904
Nova Scotia — Nouvelle-Écosse	1,995	1,957			3,952	2,181	2,152			4,333
New Brunswick — Nouveau-Brunswick	3,243	3,234			6,477	3,014	3,036			6,050
Québec	40,822	43,126			83,948	44,883	46,239			91,122
Ontario	82,773	91,742			174,515	87,660	89,657			177,317
Manitoba	3,939	4,105			8,044	3,996	4,638			8,634
Saskatchewan	3,058	3,498			6,551	3,160	3,596			6,756
Alberta	19,959	21,323			41,282	22,247	21,701			43,948
British Columbia — Colombie-Britannique	13,444	14,836			28,280	13,891	14,140			28,031
Canada	170,217	184,844			355,061	182,053	186,048			368,101
18 — PETROLEUM AND COAL PRODUCTS INDUSTRIES — FABRICATION DE PRODUITS DU PÉTROLE ET DU CHARBON										
Nova Scotia — Nouvelle-Écosse	58,099	48,761			106,860	72,764	72,330			145,094
Québec	200,323	180,634			380,957	207,634	195,557			403,191
Ontario	170,229	162,315			332,544	224,807	218,556			443,363
Saskatchewan	8,562	6,896			15,458	9,759	8,843			18,602
Alberta	74,351	67,259			141,610	82,911	77,148			160,059
British Columbia — Colombie-Britannique	53,044	47,598			100,642	52,345	55,986			108,331
Canada	615,975	557,995			1,173,970	702,031	671,209			1,373,240
19 — CHEMICAL AND CHEMICAL PRODUCTS INDUSTRIES — INDUSTRIE CHIMIQUE										
Newfoundland — Terre-Neuve	5,059	6,905			11,964	556	850			1,406
Nova Scotia — Nouvelle-Écosse	1,812	1,993			3,805	1,960	1,935			3,895
New Brunswick — Nouveau-Brunswick	2,570	2,258			4,828	2,604	2,737			5,341
Québec	103,936	110,094			214,030	118,126	129,556			247,682
Ontario	233,169	256,480			489,659	254,395	273,952			528,347
Manitoba	5,484	5,506			10,990	4,595	5,076			9,671
Saskatchewan	1,473	1,371			2,844	932	981			1,913
Alberta	23,032	21,554			44,586	21,817	25,654			47,471
British Columbia — Colombie-Britannique	18,260	19,275			37,535	19,365	18,261			37,626
Canada	394,948	425,600			820,548	424,503	459,175			883,678
20 — MISCELLANEOUS MANUFACTURING INDUSTRIES — INDUSTRIES MANUFACTURIÈRES DIVERSES										
Newfoundland — Terre-Neuve	186	194			380	187	187			374
Nova Scotia — Nouvelle-Écosse	550	601			1,151	508	526			1,034
New Brunswick — Nouveau-Brunswick	1,510	1,580			3,090	1,818	1,475			3,293
Québec	37,363	39,616			76,979	39,211	42,349			81,560
Ontario	99,990	106,912			206,902	104,089	111,222			215,305
Manitoba	1,950	2,571			4,521	1,956	2,131			4,089
Saskatchewan	481	589			1,070	515	572			1,087
Alberta	2,414	2,731			5,145	3,169	3,331			6,500
British Columbia — Colombie-Britannique	3,980	4,102			8,082	4,553	4,527			9,080
Canada	148,432	158,905			307,337	156,009	166,331			322,340

TABLE 6. Estimated Value of Shipments, Orders and Inventories in Selected Individual Industries
TABLEAU 6. Valeur estimative des livraisons, commandes et stocks de certaines industries particulières

Standard industrial classification (1970) — Classification des activités économiques (1970)	1976					1977				
	Jan. — Janv.	Feb. — Fév.	March — Mars	April — Avril	Year to date — Total cumu- latif	Jan.(r) — Janv.(r)	Feb.(p) — Fév.(p)	March — Mars	April — Avril	Year to date — Total cumu- latif
thousands of dollars — milliers de dollars										
MAJOR GROUP 1 — FOOD AND BEVERAGE INDUSTRIES — GROUPE 1 — INDUSTRIE DES ALIMENTS ET BOISSONS										
1011 — Slaughtering and meat processors — Abattage et conditionnement de la viande										
Shipments — Livraisons	309,218	320,495			629,713	298,076	322,679			620,755
Inventory owned — Total — Des stocks possédés	121,798	130,315				131,317	138,756			
103 — Fruit and Vegetable Processing Industries — Préparation de fruits et de légumes										
Shipments — Livraisons	78,384	86,385			164,769	80,019	87,747			167,766
Inventory owned — Total — Des stocks possédés	315,319	300,350				313,599	312,238			
104 — Dairy products industry — Industrie laitière										
Shipments — Livraisons	201,803	204,571			406,374	201,568	209,352			410,920
Inventory owned — Total — Des stocks possédés	170,766	175,520				172,039	170,713			
106 — Feed industry — Fabrication d'aliments pour les animaux										
Shipments — Livraisons	101,160	99,831			200,991	111,880	115,125			225,008
Inventory owned — Total — Des stocks possédés	64,195	64,408				64,254	64,440			
1071 — Biscuit manufacturers — Fabricants de biscuits										
Shipments — Livraisons	21,484	24,439			45,923	27,002	26,940			53,942
Inventory owned — Total — Des stocks possédés	26,477	26,084				26,488	28,940			
Raw materials — Matières premières	16,978	16,391				17,232	18,759			
Goods in process — Produits en cours	1,101	1,052				743	744			
Finished products — Produits finis	8,398	8,641				8,513	9,437			
1081 — Confectionery manufacturers — Fabricants de confiserie										
Shipments — Livraisons	36,230	35,926			72,156	38,826	34,473			73,299
Inventory owned — Total — Des stocks possédés	73,733	74,201				70,083	75,842			
Raw materials — Matières premières	35,079	34,807				33,479	35,122			
Goods in process — Produits en cours	7,571	7,047				8,284	8,283			
Finished products — Produits finis	31,083	32,347				28,320	32,437			
1082 — Cane and beet sugar processors — Traitement du sucre de canne et de betteraves										
Shipments — Livraisons	37,882	36,698			74,580	24,056	25,838			49,894
Inventory owned — Total — Des stocks possédés	137,709	110,062				133,216	136,126			
Raw materials — Matières premières	84,883	58,958				85,823	87,488			
Goods in process — Produits en cours	585	552				407	407			
Finished products — Produits finis	52,241	50,552				46,986	48,231			
1083 — Vegetable oil mills — Moulins à huile végétale										
Shipments — Livraisons	21,670	20,062			41,732	24,446	21,211			45,657
New orders — Nouvelles commandes	20,958	17,924				25,916	21,155			
Unfilled orders — Commandes en carnet	20,732	18,594				25,554	25,498			
Inventory owned — Total — Des stocks possédés	38,563	31,947				41,051	40,298			
1089 — Miscellaneous food processors, n.e.s. — Traitement de produits alimentaires divers, n.c.a.										
Shipments — Livraisons	128,238	128,615			256,853	158,180	159,847			318,027
Inventory owned — Total — Des stocks possédés	274,365	290,553				290,331	292,721			

TABLE 6. Estimated Value of Shipments, Orders and Inventories in Selected Individual Industries - Continued
 TABLEAU 6. Valeur estimative des livraisons, commandes et stocks de certaines industries particulières - suite

Standard industrial classification (1970) — Classification des activités économiques (1970)	1976					1977				
	Jan. — Janv.	Feb. — Fév.	March — Mars	April — Avril	Year to date — Total cumu- latif	Jan.(r) — Janv.(r)	Feb.(p) — Fév.(p)	March — Mars	April — Avril	Year to date — Total cumu- latif
thousands of dollars - milliers de dollars										
MAJOR GROUP 1 - FOOD AND BEVERAGE INDUSTRIES - Concluded - GROUPE 1 - INDUSTRIE DES ALIMENTS ET BOISSONS - fin										
1091 - Soft drink manufacturers - Fabricants de boissons gazeuses										
Shipments - Livraisons	47,119	50,157			97,276	46,654	49,337			95,991
Inventory owned - Total - Des stocks possédés	47,132	49,193				47,256	47,438			
1092 - Distilleries - Distilleries										
Shipments - Livraisons	33,490	39,326			72,816	38,728	41,844			80,572
Inventory owned - Total - Des stocks possédés	430,050	435,776				433,455	450,418			
1093 - Breweries - Brasseries										
Shipments - Livraisons	44,149	51,577			95,726	52,913	58,446			111,359
Inventory owned - Total - Des stocks possédés	70,990	70,834				65,782	64,216			
1094 - Wineries - Producteurs de vin										
Shipments - Livraisons	5,649	5,927			11,576	4,362	4,726			9,088
Inventory owned - Total - Des stocks possédés	63,285	63,513				66,180	66,134			
MAJOR GROUP 3 - RUBBER AND PLASTICS PRODUCTS INDUSTRIES - GROUPE 3 - INDUSTRIE DU CAOUTCHOUC ET DES PRODUITS EN MATIÈRE PLASTIQUE										
162 - Rubber products industries - Industrie des produits en caoutchouc										
Shipments - Livraisons	81,665	87,388			169,053	92,584	100,379			192,963
Inventory owned - Total - Des stocks possédés	247,947	249,587				250,362	265,043			
Raw materials - Matières premières	56,337	56,143				57,689	61,826			
Goods in process - Produits en cours	26,088	24,907				31,941	34,020			
Finished products - Produits finis	165,522	168,537				160,732	169,197			
165 - Plastics fabricating industry, n.e.s. - Fabrication d'articles en matière plastique, n.e.s.										
Shipments - Livraisons	76,760	82,154			158,914	86,010	89,751			175,761
Inventory owned - Total - Des stocks possédés	142,244	144,021				151,099	155,659			
MAJOR GROUP 4 - LEATHER INDUSTRIES - GROUPE 4 - INDUSTRIE DU CUIR										
174 - Shoe factories - Fabriques de chaussures										
Shipments - Livraisons	29,807	30,977			60,784	27,617	34,963			62,580
Inventory owned - Total - Des stocks possédés	80,830	77,501				96,582	91,684			
MAJOR GROUP 5 - TEXTILE INDUSTRIES - GROUPE 5 - INDUSTRIE TEXTILE										
181 - Cotton yarn and cloth mills - Filature et tissage du coton										
Shipments - Livraisons	34,024	34,046			68,070	33,116	33,298			66,414
New orders - Nouvelles commandes	33,986	33,438				37,933	32,213			
Unfilled orders - Commandes en carnet	51,359	50,751				53,873	52,788			
Inventory owned - Total - Des stocks possédés	77,919	78,086				94,192	94,057			
Raw materials - Matières premières	14,735	14,874				17,189	17,231			
Goods in process - Produits en cours	18,788	18,335				21,484	21,373			
Finished products - Produits finis	44,396	44,877				55,519	55,453			
182 - Wool yarn and cloth mills - Filature et tissage de la laine										
Shipments - Livraisons	13,065	15,104			28,169	15,459	15,581			31,040
Inventory owned - Total - Des stocks possédés	48,066	47,159				45,512	48,593			

TABLE 6. Estimated Value of Shipments, Orders and Inventories in Selected Individual Industries - Continued
TABLEAU 6. Valeur estimative des livraisons, commandes et stocks de certaines industries particulières - suite

Standard industrial classification (1970) — Classification des activités économiques (1970)	1976					1977				
	Jan. — Janv.	Feb. — Fév.	March — Mars	April — Avril	Year to date — Total cumu- latif	Jan.(r) — Janv.(r)	Feb.(p) — Fév.(p)	March — Mars	April — Avril	Year to date — Total cumu- latif
thousands of dollars - milliers de dollars										
MAJOR GROUP 5 - TEXTILE INDUSTRIES -										
Concluded - GROUPE 5 - INDUSTRIE										
TEXTILE - fin										
183 - Man-made fibre, Yarn and cloth mills - Fabrication de fibres, filés et tissus artificiels et synthétiques										
Shipments - Livraisons	60,864	63,222			124,086	60,148	69,647			129,795
Inventory owned - Total - Des stocks possédés	151,886	155,518				144,727	149,222			
184 - Cordage and twine industry - Corderie et ficellerie (fabrication)										
Shipments - Livraisons	1,679	1,534			3,213	1,572	1,528			3,100
Inventory owned - Total - Des stocks possédés	2,949	3,594				3,707	3,707			
186 - Carpet, mat and rug industry - Industrie des tapis, des carpettes et de la moquette										
Shipments - Livraisons	34,005	35,713			69,718	27,870	34,919			62,789
Inventory owned - Total - Des stocks possédés	85,819	92,050				102,836	102,566			
1871 - Cotton and jute bags manufacturers - Fabricants de sacs de coton et de jute										
Shipments - Livraisons	2,196	1,992			4,188	2,185	2,513			4,698
Inventory owned - Total - Des stocks possédés	4,098	3,924				4,923	5,304			
1872 - Canvas products manufacturers - Fabricants d'articles en grosse toile										
Shipments - Livraisons	3,848	3,672			7,520	3,928	3,966			7,894
Inventory owned - Total - Des stocks possédés	13,794	13,747				16,657	16,627			
MAJOR GROUP 6 - KNITTING MILLS -										
GROUPE 6 - BONNETERIE										
231 - Hosiery mills - Industrie des bas et chaussettes										
Shipments - Livraisons	8,409	8,914			17,322	9,404	9,447			18,848
Inventory owned - Total - Des stocks possédés	23,767	23,218				25,875	24,732			
239 - Knitting mills (except hosiery mills) - Bonneterie (sauf fabrication de bas et chaussettes)										
Shipments - Livraisons	40,747	42,483			83,230	40,868	42,430			83,298
Inventory owned - Total - Des stocks possédés	94,148	97,026				95,158	93,944			
MAJOR GROUP 7 - CLOTHING INDUSTRIES -										
GROUPE 7 - INDUSTRIE DE L'HABILLEMENT										
243 - Men's clothing industries - Industrie des vêtements pour hommes										
Shipments - Livraisons	73,009	85,798			158,807	86,765	92,646			179,411
Inventory owned - Total - Des stocks possédés	187,877	188,943				228,062	231,152			
244 - Women's clothing industries - Industrie des vêtements pour dames										
Shipments - Livraisons	70,967	80,728			151,695	71,412	79,933			151,345
Inventory owned - Total - Des stocks possédés	171,383	179,951				175,900	168,198			
245 - Children's clothing industry - Industrie des vêtements pour enfants										
Shipments - Livraisons	18,778	18,924			37,702	21,709	20,565			42,274
Inventory owned - Total - Des stocks possédés	36,449	37,398				46,609	47,992			
248 - Foundation garment industry - Industrie des corsets et soutiens-gorge										
Shipments - Livraisons	4,250	3,566			9,815	5,469	7,164			12,633
Inventory owned - Total - Des stocks possédés	18,431	18,785				19,629	19,432			

TABLE 6. Estimated Value of Shipments, Orders and Inventories in Selected Individual Industries - Continued
 TABLEAU 6. Valeur estimative des livraisons, commandes et stocks de certaines industries particulières - suite

Standard industrial classification (1970) — Classification des activités économiques (1970)	1976					1977				
	Jan. — Janv.	Feb. — Fév.	March — Mars	April — Avril	Year to date — Total cumu- latif	Jan.(r) — Janv.(r)	Feb.(p) — Fév.(p)	March — Mars	April — Avril	Year to date — Total cumu- latif
thousands of dollars - milliers de dollars										
MAJOR GROUP 8 - WOOD INDUSTRIES - GROUPE 8 - INDUSTRIE DU BOIS										
251 - Sawmills, planing mills and shingle mills - Scieries, ateliers de rabotage et usines de bardeaux										
Shipments - Livraisons	201,815	219,622			421,437	251,712	257,119			508,831
Inventory owned - Total - Des stocks possédés	404,151	422,748				463,227	492,261			
252 - Veneer and plywood mills - Fabriques de placages et de contre-plaquéés										
Shipments - Livraisons	41,419	46,514			87,933	44,381	41,760			86,143
Inventory owned - Total - Des stocks possédés	52,182	52,884				62,381	67,670			
254 - Sash, door and other millwork plants - Industrie des portes, châssis et autres bois ouvrés										
Shipments - Livraisons	61,266	64,457			125,723	70,386	73,993			144,379
Inventory owned - Total - Des stocks possédés	149,406	159,834				171,555	173,033			
MAJOR GROUP 9 - FURNITURE AND FIXTURE INDUSTRIES - GROUPE 9 - INDUSTRIE DU MEUBLE ET DES ARTICLES D'AMEUBLEMENT										
261 - Household furniture manufacturers - Industrie des meubles de maison										
Shipments - Livraisons	60,086	69,087			129,173	58,282	64,978			123,260
Inventory owned - Total - Des stocks possédés	124,058	127,954				154,734	158,870			
264 - Office furniture manufacturers - Industrie des meubles de bureau										
Shipments - Livraisons	13,139	13,611			26,750	16,025	15,625			31,650
Inventory owned - Total - Des stocks possédés	35,365	35,065				35,635	36,860			
MAJOR GROUP 10 - PAPER AND ALLIED INDUSTRIES - GROUPE 10 - INDUSTRIE DU PAPIER ET ACTIVITES ANNEXES										
271 - Pulp and paper mills - Usines de pâtes et papiers										
Shipments - Livraisons	360,365	394,458			754,823	510,942	505,351			1,016,293
Inventory owned - Total - Des stocks possédés	811,309	805,339				919,697	935,554			
272 - Asphalt roofing manufacturers - Fabricants de papier de couverture asphalté										
Shipments - Livraisons	8,145	10,493			18,638	8,231	8,230			16,461
Inventory owned - Total - Des stocks possédés	8,333	8,342				8,770	8,822			
2731 - Folding carton and set-up box manufacturers - Fabricants de cartons pliants et de boîtes montées										
Shipments - Livraisons	23,962	25,032			48,994	28,082	27,975			56,057
Inventory owned - Total - Des stocks possédés	62,890	66,100				69,492	74,824			
2732 - Corrugated box manufacturers - Fabricants de boîtes en carton ondulé										
Shipments - Livraisons	38,280	39,584			77,864	41,366	41,797			83,161
Inventory owned - Total - Des stocks possédés	46,317	46,871				43,142	45,407			
2733 - Paper and plastic bag manufacturers - Fabricants de sacs en papier et en plastique										
Shipments - Livraisons	30,525	32,733			63,258	30,821	32,908			63,731
Inventory owned - Total - Des stocks possédés	50,746	50,632				50,957	50,525			
274 - Miscellaneous paper converters - Transformation diverses du papier										
Shipments - Livraisons	55,003	57,056			112,059	59,765	62,381			122,146
Inventory owned - Total - Des stocks possédés	126,339	125,534				127,094	131,781			

TABLE 6. Estimated Value of Shipments, Orders and Inventories in Selected Individual Industries - Continued
TABLEAU 6. Valeur estimative des livraisons, commandes et stocks de certaines industries particulières - suite

Standard industrial classification (1970) Classification des activités économiques (1970)	1976					1977				
	Jan. Janv.	Feb. Fév.	March Mars	April Avril	Year to date Total cumu- latif	Jan.(r) Janv.(r)	Feb.(p) Fév.(p)	March Mars	April Avril	Year to date Total cumu- latif
thousands of dollars - milliers de dollars										
MAJOR GROUP 11 - PRINTING, PUBLISHING AND ALLIED INDUSTRIES - GROUPE 11 - IMPRIMERIE, ÉDITIONS ET ACTIVITÉS ANNEXES										
286 - Commercial printing - Imprimerie commerciale										
Shipments - Livraisons	114,344	110,431			224,775	113,322	114,296			227,618
Inventory owned - Total - Des stocks possédés	170,426	164,617				159,150	165,020			
289 - Publishing and printing - Édition et impression										
Shipments - Livraisons	77,939	79,865			157,804	84,720	88,285			173,005
Inventory owned - Total - Des stocks possédés	37,134	36,050				35,311	33,802			
MAJOR GROUP 12 - PRIMARY METAL INDUSTRIES - GROUPE 12 - PREMIÈRE TRANSFORMATION DES MÉTAUX										
291 - Iron and steel mills - Sidérurgie										
Shipments - Livraisons	268,434	283,387			551,821	298,674	279,698			568,372
New orders - Nouvelles commandes	229,750	334,067				358,551	277,702			
Unfilled orders - Commandes en carnet	518,203	568,883				518,169	516,173			
Inventory owned - Total - Des stocks possédés	823,693	827,439				934,261	916,476			
Raw materials - Matières premières	394,534	400,320				417,579	373,733			
Goods in process - Produits en cours	248,953	245,546				299,182	312,015			
Finished products - Produits finis	180,206	181,573				217,500	230,727			
292 - Steel pipe and tube mills - Fabriques de tubes et tuyaux d'acier										
Shipments - Livraisons	35,757	40,654			76,411	35,589	40,208			75,797
Inventory owned - Total - Des stocks possédés	111,022	108,930				117,185	114,383			
Raw materials - Matières premières	43,941	40,888				43,292	43,034			
Goods in process - Produits en cours	19,981	19,203				22,412	22,409			
Finished products - Produits finis	47,100	48,839				51,481	48,940			
294 - Iron foundries - Fonderies de fer										
Shipments - Livraisons	34,070	35,720			69,790	42,559	40,443			83,002
Unfilled orders - Commandes en carnet	51,341	54,687				58,030	58,742			
Inventory owned - Total - Des stocks possédés	56,560	60,280				64,014	62,924			
297 - Copper and copper alloy rolling, casting and extruding - Laminage, moulage et extrusion du cuivre et de ses alliages										
Shipments - Livraisons	28,868	30,655			59,523	29,929	31,436			61,365
New orders - Nouvelles commandes	27,766	34,844				32,444	32,544			
Unfilled orders - Commandes en carnet	48,865	53,054				57,266	58,374			
Inventory owned - Total - Des stocks possédés	34,916	33,362				42,983	46,711			
MAJOR GROUP 13 - METAL FABRICATING INDUSTRIES (Except Machinery and Transportation Equipment Industries) - GROUPE 13 - FABRICATION DE PRODUITS EN MÉTAL (sauf machines et équipement de transport)										
301 - Boiler and plate works - Industrie des chaudières et des plaques										
Shipments - Livraisons	30,250	33,504			63,754	34,895	38,412			74,307
New orders - Nouvelles commandes	20,459	5,237				14,769	32,294			
Unfilled orders - Commandes en carnet	642,954	614,687				618,740	612,622			
Inventory held - Total - Des stocks détenus	126,713	124,490				122,210	112,792			

TABLE 6. Estimated Value of Shipments, Orders and Inventories in Selected Individual Industries - Continued
 TABLEAU 6. Valeur estimative des livraisons, commandes et stocks de certaines industries particulières - suite

Standard industrial classification (1970) — Classification des activités économiques (1970)	1976					1977				
	Jan. — Janv.	Feb. — Fév.	March — Mars	April — Avril	Year to date — Total cumu- latif	Jan.(r) — Janv.(r)	Feb.(p) — Fév.(p)	March — Mars	April — Avril	Year to date — Total cumu- latif
thousands of dollars - milliers de dollars										
MAJOR GROUP 13 - METAL FABRICATING INDUSTRIES (Except Machinery and Transportation Equipment Industries) - Concluded -										
GROUP 13 - FABRICATION DE PRODUITS EN METAL (sauf machines et équipement de transport) - fin										
302 - Fabricated structural metal industry - Fabrication d'éléments de charpente métallique										
Shipments - Livraisons	65,465	68,668			134,133	82,063	84,910			166,973
New orders - Nouvelles commandes	45,784	52,763				34,969	88,322			
Unfilled orders - Commandes en carnet	437,375	421,470				408,184	411,596			
Inventory owned - Total - Des stocks possédés	215,988	241,447				117,766	115,403			
Inventory held - Total - Des stocks détenus	371,789	400,848				318,730	316,818			
304 - Metal stamping, pressing and coating Industry - Industrie de l'embou- tissage, du matriçage et du revêtement des métaux										
Shipments - Livraisons	105,315	114,697			220,012	123,944	130,279			254,223
New orders - Nouvelles commandes	109,622	118,267				123,748	126,237			
Unfilled orders - Commandes en carnet	81,099	84,669				95,671	91,629			
Inventory owned - Total - Des stocks possédés	261,723	264,177				320,696	321,368			
Raw materials - Matières premières	123,882	126,259				156,839	156,738			
Goods in process - Produits en cours	50,253	52,731				64,524	66,346			
Finished products - Produits finis	87,588	85,187				99,333	98,284			
305 - Wire and wire products manufacturers - Industrie du fil métallique et de ses produits										
Shipments - Livraisons	73,865	78,834			152,699	83,815	87,536			171,351
New orders - Nouvelles commandes	71,487	78,986				85,780	89,051			
Unfilled orders - Commandes en carnet	102,425	102,577				107,850	109,365			
Inventory owned - Total - Des stocks possédés	220,839	224,915				230,799	231,431			
Raw materials - Matières premières	109,875	112,949				112,903	108,107			
Goods in process - Produits en cours	24,280	22,511				24,819	27,101			
Finished products - Produits finis	86,684	89,455				93,077	96,223			
306 - Hardware, tool and cutlery manufac- turers - Fabricants de quincaillerie, d'outillage et de coutellerie										
Shipments - Livraisons	41,978	45,208			87,186	44,947	44,241			89,188
New orders - Nouvelles commandes	38,710	43,066				43,546	41,157			
Unfilled orders - Commandes en carnet	53,837	51,695				55,067	51,983			
Inventory owned - Total - Des stocks possédés	120,748	122,335				129,604	127,923			
Raw materials - Matières premières	48,310	48,002				53,917	53,333			
Goods in process - Produits en cours	39,319	40,513				42,123	41,713			
Finished products - Produits finis	33,119	33,820				33,564	32,877			
307 - Heating equipment manufacturers - Fabricants d'appareils de chauffage										
Shipments - Livraisons	11,031	11,442			22,473	11,552	11,511			23,063
New orders - Nouvelles commandes	12,421	12,981				12,239	9,460			
Unfilled orders - Commandes en carnet	28,514	30,053				28,866	26,815			
Inventory owned - Total - Des stocks possédés	36,660	36,816				39,001	39,891			
309 - Miscellaneous metal fabricating industries - Fabrication de produits métalliques divers										
Shipments - Livraisons	79,558	83,183			162,741	81,614	86,557			168,171
New orders - Nouvelles commandes	78,362	74,477				104,157	80,311			
Unfilled orders - Commandes en carnet	164,307	155,601				154,166	147,920			
Inventory owned - Total - Des stocks possédés	188,757	188,833				167,109	169,362			
Raw materials - Matières premières	62,680	62,423				60,306	61,859			
Goods in process - Produits en cours	74,488	73,353				58,754	56,696			
Finished products - Produits finis	49,589	53,057				48,048	50,807			

TABLE 6. Estimated Value of Shipments, Orders and Inventories in Selected Individual Industries - Continued
TABLEAU 6. Valeur estimative des livraisons, commandes et stocks de certaines industries particulières - suite

Standard industrial classification (1970) — Classification des activités économiques (1970)	1976					1977				
	Jan — Janv.	Feb. — Fév.	March — Mars	April — Avril	Year to date — Total cumu- latif	Jan.(r) — Janv.(r)	Feb.(p) — Fév.(p)	March — Mars	April — Avril	Year to date — Total cumu- latif
thousands of dollars - milliers de dollars										
MAJOR GROUP 14 - MACHINERY INDUSTRIES (except Electrical Machinery) - GROUPE 14 - FABRICATION DE MACHINES (sauf électriques)										
311 - Agricultural implement industry - Fabricants d'instruments aratoires										
Shipments - Livraisons	70,678	73,579			144,257	64,311	71,803			136,114
Inventory owned - Total - Des stocks possédés	199,090	197,684				216,767	205,353			
315 - Miscellaneous machinery and equipment manufacturers - Fabricants de machines et d'équipement divers										
Shipments - Livraisons	177,821	197,017			374,838	194,619	210,390			405,009
New orders - Nouvelles commandes	220,876	193,861				179,444	185,631			
Unfilled orders - Commandes en carnet	1,717,463	1,714,307				1,606,147	1,581,388			
Inventory owned - Total - Des stocks possédés	641,196	652,479				668,210	667,242			
Inventory held - Total - Des stocks détenus	816,377	872,216				864,802	872,216			
Raw materials - Matières premières	278,285	282,575				269,185	276,568			
Goods in process - Produits en cours	354,055	367,224				413,025	418,254			
Finished products - Produits finis	184,037	185,384				182,592	177,394			
318 - Office and store machinery manufacturers - Fabricants de machine pour le bureau et le commerce										
Shipments - Livraisons	28,353	39,028			67,381	27,592	35,885			63,477
Inventory owned - Total - Des stocks possédés	151,670	144,049				125,709	118,627			
Raw materials - Matières premières	94,688	87,467				90,927	84,558			
Goods in process - Produits en cours	27,276	25,970				21,750	19,749			
Finished products - Produits finis	29,706	30,612				13,032	14,320			
MAJOR GROUP 15 - TRANSPORTATION EQUIPMENT INDUSTRIES - GROUPE 15 - FABRICATION D'ÉQUIPEMENT DE TRANSPORT										
321 - Aircraft and aircraft parts manufacturers - Fabricants d'aéronefs et de pièces										
Shipments - Livraisons	58,243	60,311			118,574	59,070	65,372			124,442
New orders - Nouvelles commandes	47,514	70,150				46,341	100,997			
Unfilled orders - Commandes en carnet	774,678	784,497				821,883	857,508			
Inventory held - Total - Des stocks détenus	405,996	400,115				336,972	342,601			
323 - Motor vehicle manufacturers - Fabricants de véhicules automobiles										
Shipments - Livraisons	548,608	554,404			1,103,012	617,198	597,798			1,214,996
Inventory owned - Total - Des stocks possédés	434,826	427,487				498,858	570,107			
Raw materials - Matières premières	88,899	94,819				118,873	121,155			
Goods in process - Produits en cours	241,673	225,019				266,275	295,914			
Finished products - Produits finis	104,254	107,649				113,710	153,038			
325 - Motor vehicle parts and accessories manufacturers - Fabricants de pièces et accessoires d'automobiles										
Shipments - Livraisons	268,421	281,572			549,995	353,067	347,850			700,917
New orders - Nouvelles commandes	270,683	282,498				347,449	346,410			
Unfilled orders - Commandes en carnet	94,183	95,109				96,523	95,083			
Inventory owned - Total - Des stocks possédés	323,560	324,859				422,353	428,528			
Raw materials - Matières premières	156,431	153,973				196,738	192,170			
Goods in Process - Produits en cours	110,301	113,162				142,862	143,027			
Finished products - Produits finis	56,828	57,724				82,753	93,331			

TABLE 6. Estimated Value of Shipments, Orders and Inventories in Selected Individual Industries - Continued
 TABLEAU 6. Valeur estimative des livraisons, commandes et stocks de certaines industries particulières - suite

Standard industrial classification (1970) — Classification des activités économiques (1970)	1976					1977				
	Jan. — Janv.	Feb. — Fév.	March — Mars	April — Avril	Year to date — Total cumu- latif	Jan.(r) — Janv.(r)	Feb.(p) — Fév.(p)	March — Mars	April — Avril	Year to date — Total cumu- latif
thousands of dollars — milliers de dollars										
MAJOR GROUP 15 — TRANSPORTATION EQUIPMENT INDUSTRIES — Concluded —										
GROUPE 15 — FABRICATION D'ÉQUIPEMENT DE TRANSPORT — fin										
326 — Railroad rolling stock industry — Fabricants de matériel ferroviaire roulant										
Shipments — Livraisons	37,500	43,212			80,712	44,243	46,257			90,500
New orders — Nouvelles commandes	25,202	24,730				42,775	81,768			
Unfilled orders — commandes en carnet	399,789	381,307				170,778	206,289			
Inventory held — Total — Des stocks détenus	151,322	153,635				104,961	106,266			
Raw materials — Matières premières	83,877	84,984				60,681	60,183			
Goods in process — Produits en cours	60,982	61,299				39,519	41,206			
Finished products — Produits finis	6,463	5,352				4,761	4,877			
327 — Shipbuilding and repair — Construction et réparation de navires										
Shipments — Livraisons	51,196	51,803			102,999	41,386	50,426			91,812
New orders — Nouvelles commandes	18,975	79,077				103,847	48,401			
Unfilled orders — Commandes en carnet	649,226	676,500				524,140	522,115			
Inventory owned — Total — Des stocks possédés	80,755	83,025				18,483	39,440			
Inventory held — Total — Des stocks détenus	403,500	412,098				363,603	450,428			
MAJOR GROUP 16 — ELECTRICAL PRODUCTS INDUSTRIES — GROUPE 16 — FABRICATION DE PRODUITS ÉLECTRIQUES										
331 — Manufacturers of small electrical appliances — Fabricants de petits appareils électriques										
Shipments — Livraisons	17,423	23,262			40,685	21,336	22,414			43,750
Inventory owned — Total — Des stocks possédés	60,725	60,939				69,904	70,955			
332 — Manufacturers of major appliances (electric and non-electric) — Fabricants de gros appareils (électriques ou non)										
Shipments — Livraisons	44,162	55,895			100,057	49,142	50,572			99,714
New orders — Nouvelles commandes	48,175	55,172				48,706	50,104			
Unfilled orders — commandes en carnet	17,997	17,274				12,777	12,309			
Inventory owned — Total — Des stocks possédés	112,826	120,054				133,325	139,714			
Raw materials — Matières premières	36,330	36,718				36,207	39,230			
Goods in process — Produits en cours	26,804	27,528				29,009	29,192			
Finished products — Produits finis	49,692	55,808				68,109	71,292			
333 — Manufacturers of lighting fixtures — Fabricants d'appareils d'éclairage										
Shipments — Livraisons	12,414	16,288			28,702	14,122	17,239			31,361
Inventory owned — Total — Des stocks possédés	30,816	32,140				37,926	38,188			
334 — Manufacturers of household radio and television receivers — Fabricants de radiorécepteurs et de téléviseurs ménagers										
Shipments — Livraisons	20,478	23,314			43,792	20,389	21,455			41,844
Inventory owned — Total — Des stocks possédés	80,602	79,911				86,458	80,695			
Raw materials — Matières premières	24,674	23,662				19,091	17,485			
Goods in process — produits en cours	24,580	21,328				21,987	20,750			
Finished products — Produits finis	31,348	34,921				45,380	42,460			

TABLE 6. Estimated Value of Shipments, Orders and Inventories in Selected Individual Industries - Continued
TABLEAU 6. Valeur estimative des livraisons, commandes et stocks de certaines industries particulières - suite

Standard industrial classification (1970) Classification des activités économiques (1970)	1976					1977				
	Jan. Janv.	Feb. Fév.	March Mars	April Avril	Year to date Total cumu- latif	Jan.(r) Janv.(r)	Feb.(p) Fév.(p)	March Mars	April Avril	Year to date Total cumu- latif
thousands of dollars - milliers de dollars										
MAJOR GROUP 16 - ELECTRICAL PRODUCTS INDUSTRIES - Concluded - GROUPE 16 - FABRICATION DE PRODUITS ÉLECTRIQUES - fin										
335 - Communications equipment manufacturers - Fabricants d'équipement de télécommunication										
Shipments - Livraisons	107,084	113,065			220,149	119,508	117,534			237,042
New orders - Nouvelles commandes	60,765	98,722				82,396	126,602			
Unfilled orders - Commandes en carnet	915,546	901,203				845,375	854,443			
Inventory held - Total - Des stocks détenus	369,638	367,489				355,576	366,816			
Raw materials - Matières premières	125,405	121,199				117,987	123,527			
Goods in process - Produits en cours	190,404	188,604				182,739	185,344			
Finished products - Produits finis	53,829	57,686				54,850	57,945			
336 - Manufacturers of electrical industrial equipment - Fabricants d'équipement électrique industriel										
Shipments - Livraisons	69,030	78,523			147,553	68,826	77,659			146,476
New orders - Nouvelles commandes	44,721	74,457				127,465	142,130			
Unfilled orders - Commandes en carnet	759,266	755,200				670,668	705,148			
Inventory owned - Total - Des stocks possédés	241,737	234,023				239,930	240,647			
Inventory held - Total - Des stocks détenus	295,684	290,670				309,942	310,480			
Raw materials - Matières premières	78,051	75,437				86,235	82,976			
Goods in process - Produits en cours	164,566	163,865				170,785	173,255			
Finished products - Produits finis	53,067	51,368				52,922	54,249			
338 - Manufacturers of electric wire and cable - Fabricants de fils et de câbles électriques										
Shipments - Livraisons	47,706	52,689			100,395	49,439	51,314			100,753
New orders - Nouvelles commandes	56,647	62,119				57,768	52,043			
Unfilled orders - Commandes en carnet	101,878	111,388				79,688	80,417			
Inventory owned - Total - Des stocks possédés	137,626	140,503				131,249	136,881			
Raw materials - Matières premières	34,972	33,564				34,466	37,008			
Goods in process - Produits en cours	44,514	45,492				39,990	40,415			
Finished products - Produits finis	58,140	61,447				56,793	59,458			
339I - Battery manufacturers - Fabricants d'accumulateurs										
Shipments - Livraisons	8,214	7,500			15,714	9,369	9,284			18,653
New orders - Nouvelles commandes	7,854	5,821				9,620	9,115			
Unfilled orders - Commandes en carnet	10,781	9,102				9,797	9,628			
Inventory owned - Total - Des stocks possédés	33,753	35,987				35,757	37,918			
Raw materials - Matières premières	10,003	11,069				10,420	10,597			
Goods in process - Produits en cours	7,966	8,377				7,515	7,815			
Finished products - Produits finis	15,784	16,541				17,822	19,506			
3399 - Manufacturers of miscellaneous electrical products, n.e.s. - Fabricants de produits électriques divers, n.c.a.										
Shipments - Livraisons	30,663	33,314			63,977	31,579	32,720			64,299
New orders - Nouvelles commandes	35,665	32,204				31,174	32,821			
Unfilled orders - Commandes en carnet	30,049	28,939				23,188	23,289			
Inventory owned - Total - Des stocks possédés	89,542	88,969				94,371	98,028			
Raw materials - Matières premières	39,308	37,923				39,494	40,810			
Goods in process - Produits en cours	15,857	17,930				18,503	18,353			
Finished products - Produits finis	34,377	33,116				36,374	38,865			

TABLE 6. Estimated Value of Shipments, Orders and Inventories in Selected Individual Industries - Continued
TABLEAU 6. Valeur estimative des livraisons, commandes et stocks de certaines industries particulières - suite

Standard industrial classification (1970) - Classification des activités économiques (1970)	1976					1977				
	Jan.	Feb.	March	April	Year to date	Jan. (r)	Feb. (p)	March	April	Year to date
	Janv.	Fév.	Mars.	Avril	Total cumu- latif	Janv. (r)	Fév. (p)	Mars	Avril	Total cumu- latif
thousands of dollars - milliers de dollars										
MAJOR GROUP 17 - NON-METALLIC MINERAL PRODUCTS INDUSTRIES - GROUPE 17 - FABRICATION DE PRODUITS MINÉRAUX NON MÉTALLIQUES										
351 - Clay products Manufacturers - Fabricants de produits en argile										
Shipments - Livraisons	10,240	10,626			20,866	11,278	10,745			22,023
Inventory owned - Total - Des stocks possédés	30,834	31,656				29,981	31,659			
352 - Cement manufacturers - Fabricants de ciment										
Shipments - Livraisons	16,119	19,425			35,544	13,453	15,152			28,605
Inventory owned - Total - Des stocks possédés	97,380	102,386				96,702	103,832			
354 - Concrete products manufacturers - Fabricants de produits en béton										
Shipments - Livraisons	28,429	31,805			60,234	27,917	28,340			56,257
Inventory owned - Total - Des stocks possédés	83,791	86,220				78,796	80,228			
355 - Ready-mix concrete manufacturers - Fabricants de béton préparé										
Shipments - Livraisons	31,227	35,523			66,750	34,782	37,439			72,221
Inventory owned - Total - Des stocks possédés	24,823	24,952				21,477	21,127			
356 - Glass and glass products manufacturers - Fabricants de verre et d'articles en verre										
Shipments - Livraisons	34,625	36,018			70,643	40,968	39,603			80,571
Unfilled orders - Commandes en carnet	16,499	16,578				17,494	18,185			
Inventory owned - Total - Des stocks possédés	86,320	89,281				89,145	89,085			
357 - Abrasives manufacturers - Fabricants d'abrasifs										
Shipments - Livraisons	8,239	9,843			38,082	10,435	10,838			21,273
Inventory owned - Total - Des stocks possédés	21,491	21,007				23,792	23,212			
359 - Miscellaneous non-metallic mineral products industries - Industrie des produits minéraux non métalliques divers										
Shipments - Livraisons	36,794	36,814			73,608	37,731	38,319			76,050
Inventory owned - Total - Des stocks possédés	76,266	77,459				80,962	83,090			
MAJOR GROUP 18 - PETROLEUM AND COAL PRODUCTS INDUSTRIES - GROUPE 18 - FABRICATION DE PRODUITS DU PÉTROLE ET DU CHARBON										
365 - Petroleum refineries - Raffineries de pétrole										
Shipments - Livraisons	611,494	551,604			1,165,098	697,965	666,922			1,364,887
Inventory owned - Total - Des stocks possédés	911,753	894,247				1,221,992	1,228,677			
Raw materials - Matières premières	314,077	273,371				481,896	467,739			
Goods in process - Produits en cours	111,369	116,345				147,320	141,252			
Finished products - Produits finis	486,307	504,531				592,776	619,686			

TABLE 6. Estimated Value of Shipments, Orders and Inventories in Selected Individual Industries - Continued
TABLEAU 6. Valeur estimative des livraisons, commandes et stocks de certaines industries particulières - suite

Standard industrial classification (1970) — Classification des activités économiques (1970)	1976					1977				
	Jan. — Janv.	Feb. — Fév.	March — Mars	April — Avril	Year to date — Total cumu- latif	Jan.(r) — Janv.(r)	Feb.(p) — Fév.(p)	March — Mars	April — Avril	Year to date — Total cumu- latif
thousands of dollars - milliers de dollars										
MAJOR GROUP 19 - CHEMICAL AND CHEMICAL PRODUCTS INDUSTRIES - GROUPE 19 - INDUSTRIE CHIMIQUE										
372 - Manufacturers of mixed fertilizers - Fabricants d'engrais composés										
Shipments - Livraisons	7,891	6,858			14,751	8,603	9,156			17,759
Inventory owned - Total - Des stocks possédés	51,840	41,868				41,369	41,606			
373 - Manufacturers of plastics and synthetic resins - Fabricants de matières plastiques et de résines synthétiques										
Shipments - Livraisons	42,203	45,268			87,471	47,581	52,345			99,926
Inventory owned - Total - Des stocks possédés	59,000	57,316				72,128	72,894			
374 - Manufacturers of pharmaceuticals and medicines - Fabricants de produits pharmaceutiques et de médicaments										
Shipments - Livraisons	51,934	55,455			107,389	56,990	62,205			119,195
Inventory owned - Total - Des stocks possédés	154,458	157,302				177,482	178,983			
Raw materials - Matières premières	62,278	63,780				72,948	74,269			
Goods in process - Produits en cours	31,817	33,878				38,052	37,921			
Finished products - Produits finis	60,363	59,644				66,482	66,793			
375 - Paint and varnish manufacturers - Fabricants de peintures et vernis										
Shipments - Livraisons	33,570	38,063			71,633	32,651	36,183			68,834
Inventory owned - Total - Des stocks possédés	89,822	90,440				93,148	96,078			
Raw materials - Matières premières	38,240	38,071				36,575	39,122			
Goods in process - Produits en cours	3,071	3,493				3,281	3,262			
Finished products - Produits finis	48,511	48,876				53,292	53,694			
376 - Manufacturers of soap and cleaning compounds - Fabricants de savon et de produits de nettoyage										
Shipments - Livraisons	34,785	38,873			73,658	38,899	38,442			77,341
Inventory owned - Total - Des stocks possédés	68,072	68,441				77,852	74,509			
Raw materials - Matières premières	24,642	24,687				27,407	26,881			
Goods in process - Produits en cours	5,782	5,251				4,155	4,292			
Finished products - Produits finis	37,648	38,503				46,290	43,336			
377 - Manufacturers of toilet preparations - Fabricants de produits de toilette										
Shipments - Livraisons	18,160	19,789			37,949	21,823	22,952			44,775
Inventory owned - Total - Des stocks possédés	66,917	67,620				76,364	75,446			
Raw materials - Matières premières	33,750	34,009				38,818	38,238			
Goods in process - Produits en cours	6,799	6,625				6,723	6,657			
Finished products - Produits finis	26,368	26,986				30,823	30,551			

TABLE 6. Estimated Value of Shipments, Orders and Inventories in Selected Individual Industries - Concluded
 TABLEAU 6. Valeur estimative des livraisons, commandes et stocks de certaines industries particulières - fin

Standard industrial classification (1970) — Classification des activités économiques (1970)	1976					1977				
	Jan. — Janv.	Feb. — Fév.	March — Mars	April — Avril	Year to date — Total cumu- latif	Jan.(r) — Janv.(r)	Feb.(p) — Fév.(p)	March — Mars	April — Avril	Year to date — Total cumu- latif
(thousands of dollars - milliers de dollars)										
MAJOR GROUP 19 - CHEMICAL AND CHEMICAL PRODUCTS INDUSTRIES - Concluded - GROUPE 19 - INDUSTRIES CHIMIQUE -fin										
3781 - Manufacturers of pigments and dry Colours - Fabricants de pigments et de colorants secs										
Shipments - Livraisons	9,652	9,749			19,401	12,004	12,837			24,841
Inventory owned - Total - Des stocks possédés										
Raw materials - Matières premières	35,644	33,590				43,767	47,688			
Goods in process - Produits en cours	19,226	18,410				18,804	22,249			
Finished products - Produits finis	1,972	2,169				4,005	4,167			
	14,446	13,011				20,958	21,272			
3782 - Manufacturers of industrial chemicals (inorganic), n.e.s. - Fabricants de produits chimiques (inorganiques) industriels, n.e.a.										
Shipments - Livraisons	65,067	67,195			132,262	57,640	64,101			121,741
Inventory owned - Total - Des stocks possédés										
Raw materials - Matières premières	178,246	183,142				208,473	203,624			
Goods in process - Produits en cours	99,407	94,250				84,806	82,746			
Finished products - Produits finis	25,356	25,840			31,530	30,757	92,137			
	53,481	64,052				92,137	90,121			
3783 - Manufacturers of industrial chemicals (organic), n.e.s. - Fabricants de produits chimiques (organiques) industriels, n.e.a.										
Shipments - Livraisons	70,793	78,440			149,233	78,998	87,175			166,173
Inventory owned - Total - Des stocks possédés										
Raw materials - Matières premières	172,988	179,531				185,577	183,155			
Goods in process - Produits en cours	78,124	78,202				81,361	78,805			
Finished products - Produits finis	10,372	10,358				8,272	8,829			
	84,492	90,971				95,944	95,521			
3791 - Manufacturers of printing inks - Fabricants d'encre d'imprimerie										
Shipments - Livraisons	5,200	5,983			11,183	5,407	6,265			11,672
Inventory owned - Total - Des stocks possédés										
	15,706	15,515				18,562	18,319			
3799 - Miscellaneous chemical industries, n.e.s. - Fabricants de produits chimiques divers, n.e.a.										
Shipments - Livraisons	55,687	59,927			115,614	63,905	67,515			131,420
Inventory owned - Total - Des stocks possédés										
Raw materials - Matières premières	156,588	158,977				160,575	164,842			
Goods in process - Produits en cours	74,655	79,548				70,326	78,021			
Finished products - Produits finis	13,907	12,557				16,832	16,664			
	68,026	66,872				73,417	70,157			
MAJOR GROUP 20 - MISCELLANEOUS MANUFACTURING INDUSTRIES - GROUPE 20 - INDUSTRIES MANUFACTURIÈRES DIVERSES										
391 - Scientific and professional equipment industries - Fabrication de matériel scientifique et professionnel										
Shipments - Livraisons	46,278	50,731			97,009	53,486	56,518			110,004
Inventory owned - Total - Des stocks possédés										
	166,009	168,393				177,905	180,704			
392 - Jewellery and silverware industry - Fabrication de bijouterie et d'orfèvrerie										
Shipments - Livraisons	19,812	23,378			43,190	20,889	23,343			44,232
Inventory owned - Total - Des stocks possédés										
	63,736	63,529				63,416	66,640			
3931 - Sporting goods manufacturers - Fabricants d'articles de sport										
Shipments - Livraisons	18,528	15,223			33,751	12,249	12,215			
Inventory owned - Total - Des stocks possédés										
	58,457	58,884				41,948	43,989			
3932 - Toy and games manufacturers - Fabricants de jeux et de jouets										
Shipments - Livraisons	11,826	12,856			24,682	11,351	11,762			23,413
Inventory owned - Total - Des stocks possédés										
	56,185	51,790				58,805	58,805			

TABLE 7. Ratios of Total Inventory Owned and Finished Products to Shipments
by Industry Groups (Based on Seasonally Adjusted Estimates)

TABLEAU 7. Rapports du total des stocks possédés et des produits finis aux livraisons
par groupes d'industries (Bases sur les chiffres désaisonnalisés)

Industry groups Groupe d'industries	Total inventory owned to shipments Total des stocks possédés aux livraisons							
	Average	Average	Average	Oct.	Nov.	Dec.	Jan.(r)	Feb.(p)
	1973	1974	1975	1976	1976	1976	1977	1977
	Moyennes	Moyennes	Moyennes	Oct.	Nov.	Dec.	Jan.(r)	Fév.(p)
1	1.42	1.56	1.52	1.49	1.47	1.40	1.39	1.42
2	4.61	4.15	4.91	6.81	6.37	4.47	6.67	5.34
3	2.03	2.12	2.48	2.13	2.04	2.02	2.04	2.12
4	2.37	2.56	2.63	3.03	3.06	2.93	3.07	3.06
5	2.16	2.40	2.64	2.68	2.61	2.58	2.55	2.57
6	2.45	2.70	2.51	2.38	2.58	2.16	2.23	2.41
7	2.27	2.46	2.43	2.70	2.71	2.36	2.33	2.48
8	1.55	2.04	2.05	1.76	1.81	1.62	1.70	1.77
9	2.08	2.21	2.31	2.27	2.35	2.27	2.32	2.45
10	1.36	1.22	1.82	1.72	1.70	1.71	1.63	1.71
11	0.85	0.96	1.05	0.93	0.87	0.85	0.86	0.84
12	2.00	1.87	2.72	2.91	2.94	3.07	2.93	2.87
13	2.02	2.15	2.49	2.34	2.37	2.40	2.08	2.12
14	3.13	3.13	3.39	3.13	3.24	3.05	3.10	3.05
15	1.40	1.55	1.37	1.55	1.28	1.23	1.26	1.36
16	2.81	3.01	3.04	3.13	2.99	2.75	2.68	2.73
17	1.52	1.68	1.95	1.95	1.80	1.84	1.76	1.78
18	1.49	1.70	1.71	1.65	1.62	1.63	1.79	1.81
19	1.91	1.93	2.47	2.33	2.35	2.29	2.44	2.35
20	2.77	2.98	3.18	3.09	3.03	2.89	2.84	2.90
Non-durable goods - Biens non durables	1.69	1.76	1.93	1.89	1.87	1.81	1.83	1.85
Durable goods - Biens durables	1.92	2.09	2.32	2.27	2.17	2.10	2.05	2.10
All industries - Toutes les industries	1.80	1.90	2.11	2.06	2.01	1.94	1.94	1.97
	Finished products to shipments Produits finis aux livraisons							
	Average	Average	Average	Oct.	Nov.	Dec.	Jan.(r)	Feb.(p)
	1973	1974	1975	1976	1976	1976	1977	1977
	Moyennes	Moyennes	Moyennes	Oct.	Nov.	Dec.	Jan.(r)	Fév.(p)
1	0.55	0.62	0.61	0.60	0.60	0.58	0.58	0.57
2	2.79	2.75	2.91	3.57	3.61	2.66	3.80	3.21
3	1.20	1.00	1.43	1.21	1.15	1.13	1.14	1.15
4	0.72	0.68	0.81	0.88	0.92	0.91	0.93	0.97
5	0.76	0.75	1.04	1.12	1.09	1.09	1.04	1.01
6	0.91	0.92	0.95	1.01	1.05	0.92	1.04	1.11
7	0.72	0.83	0.85	0.94	0.96	0.81	0.77	0.84
8	0.62	0.79	0.81	0.72	0.74	0.68	0.69	0.74
9	0.43	0.43	0.59	0.60	0.59	0.61	0.63	0.68
10	0.43	0.31	0.48	0.49	0.49	0.50	0.51	0.52
11	0.22	0.20	0.24	0.22	0.21	0.20	0.21	0.19
12	0.49	0.42	0.65	0.81	0.81	0.85	0.83	0.85
13	0.50	0.47	0.57	0.55	0.57	0.56	0.54	0.56
14	0.83	0.68	0.76	0.72	0.78	0.68	0.70	0.67
15	0.27	0.29	0.29	0.32	0.30	0.25	0.25	0.28
16	0.94	0.89	0.97	1.03	1.00	0.94	0.90	0.90
17	0.73	0.68	0.81	0.83	0.77	0.78	0.75	0.75
18	0.86	0.98	0.99	0.77	0.77	0.76	0.88	0.93
19	0.82	0.74	1.00	1.04	1.06	1.04	1.12	1.06
20	0.83	0.81	0.95	0.99	0.91	0.91	0.90	0.89
Non-durable goods - Biens non durables	0.67	0.67	0.78	0.76	0.75	0.74	0.76	0.76
Durable goods - Biens durables	0.53	0.52	0.60	0.63	0.62	0.59	0.58	0.60
All industries - Toutes les industries	0.61	0.60	0.70	0.70	0.69	0.67	0.67	0.68

TABLE 8. Industries classified by Economic Use Groups
 TABLEAU 8. Industries classées selon les groupes économiques d'utilisation

Standard Industrial Classification (1970) Classification type des industries (1970)	Economic use groups Groupes économiques d'utilisation						Supplementary classification automotive products (1) Classification complémentaire produits de l'automobile (1)
	Non-durable consumer goods	Durable consumer goods	Machinery and equipment	Construction materials and components	Other intermediate goods and supplies	Export-based	
	Biens de consommation non durables	Biens de consommation durables	Machine et matériel	Matériaux et éléments de construction	Autres produits et fournitures intermédiaires	Orientées vers l'exportation	
							industry number - numéro de l'industrie
1 - FOOD AND BEVERAGE INDUSTRIES - INDUSTRIE DES ALIMENTS ET BOISSONS							
Slaughtering and meat processors - Abattage et conditionnement de la viande	1011						
Poultry processors - Conditionnement de la volaille	1012						
Fish products industry - Industrie de la transformation du poisson						102	
Fruit and vegetable canners and preservers - Conserveries de fruits et de légumes	1031						
Frozen fruit and vegetable processors - Préparation de fruits et de légumes congelés	1032						
Dairy products industry - Industrie laitière	104						
Flour and breakfast cereal products industry - Meunerie et fabrication de céréales de table					105		
Feed industry - Fabrication d'aliments pour les animaux					106		
Biscuit manufacturers - Fabricants de biscuits	1071						
Bakeries - Boulangeries	1072						
Confectionery manufacturers - Fabricants de confiserie	1081						
Cane and beet sugar processors - Traitement du sucre de canne et de betteraves						1082	
Vegetable oil mills - Moulins à huile végétale						1083	
Miscellaneous food processors, n.e.s. - Traitement de produits alimentaires divers, n.e.s.	1089						
Soft drink manufacturers - Fabricants de boissons gazeuses	1091						
Distilleries - Distilleries						1092	
Breweries - Brasseries	1093						
Wineries - Producteurs de vin	1094						
2 - TOBACCO PRODUCTS INDUSTRIES - INDUSTRIE DU TABAC							
Leaf tobacco processors - Tréfilage du tabac en feuilles						151	
Tobacco products manufacturers - Fabricants de produits du tabac	153						
3 - RUBBER AND PLASTICS PRODUCTS INDUSTRIES - INDUSTRIE DU CAOUTCHOUC ET DES PRODUITS EN MATIÈRE PLASTIQUE							
Tire and tube manufacturers - Fabricants de pneus et de chambres à air						1623	1623
Rubber foot wear manufacturers - Fabricants de chaussures en caoutchouc	1624						
Miscellaneous rubber products manufacturers - Fabricants de produits divers en caoutchouc						1629	
Plastics fabricating industry, n.e.s. - Fabrication d'articles en matière plastique, n.e.s.						165	
4 - LEATHER INDUSTRIES - INDUSTRIE DU CUIR							
Leather tanneries - Tanneries						172	
Shoe factories - Fabriques de chaussures	174						
Leather glove factories - Fabriques de gants, en cuir	175						
Boot and shoe findings manufacturers - Fabricants d'accessoires pour bottes et chaussures						1792	
Miscellaneous leather products manufacturers - Fabricants d'articles divers, en cuir	1799						
5 - TEXTILE INDUSTRIES - INDUSTRIE TEXTILE							
Cotton yarn and cloth mills - Filature et tissage du coton						181	
Wool yarn and cloth mills - Filature et tissage de la laine						182	
Man-made fibre, yarn and cloth mills - Fabrication de fibres, filés et tissus artificiels et synthétiques						183	
Cordage and twine industry - Corderie et ficellerie (fabrication)						184	
Fibre processing mills - Usines de traitement de fibres						1851	
Pressed and punched felt mills - Fabriques de feutre pressé et aéré						1852	
Carpet, mat and rug industry - Industrie des tapis, des carpettes et de la moquette			186				
Cotton and jute bags manufacturers - Fabricants de sacs de coton et de jute						1871	
Canvas products manufacturers - Fabricants d'articles en grosse toile			1872				
Automobile fabric accessories industry - Industrie des accessoires en tissu pour l'automobile						188	188
Thread mills - Fabriques de fil						1891	
Narrow fabric mills - Rubanerie (fabrication)						1892	

See footnote(s) at end of table. - voir renvoi(s) à la fin du tableau.

TABLE 8. Industries classified by Economic Use Groups - Continued
 TABLEAU 8. Industries classées selon les groupes économiques d'utilisation - suite

Standard Industrial Classification (1970) Classification type des industries (1970)	Economic use groups Groupes économiques d'utilisation						Supplementary classification, automotive products (1) Classification complémentaire, produits de l'automobile (1)
	Non-durable consumer goods	Durable consumer goods	Machinery and equipment	Construction materials and components	Other intermediate goods and supplies	Export-based	
	Biens de consommation non durables	Biens de consommation durables	Machine et matériel	Matériaux et éléments de construction	Autres produits et fournitures intermédiaires	Orientées vers l'exportation	
							industry number - numéro de l'industrie
5 - TEXTILE INDUSTRIES - Concluded - INDUSTRIE TEXTILE - fin							
Embroidery pleating and hemstitching manufacturers - Fabricants de broderies, plissage et ourlets à jour.....							1893
Textile dyeing and finishing plants - Usines de teinture et de finissage de textile.....							1894
Miscellaneous textile industries, n.e.s. - Industries textiles diverses, n.e.s....	1899						
6 - KNITTING MILLS - BONNETERIE							
Hosiery mills - Industrie des bas et chaussettes.....	231						
Knitting mills (except hosiery mills) - Bonneterie (sauf fabrication des bas et chaussettes).....	239						
7 - CLOTHING INDUSTRIES - INDUSTRIE DE L'HABILLEMENT							
Men's clothing factories - Usines de confection de vêtements pour hommes.....	2431						
Men's clothing contractors - Confectionneurs à forfait de vêtements pour hommes.....	2432						
Women's clothing factories - Usines de confection de vêtements pour dames.....	2441						
Women's clothing contractors - Confectionneurs à forfait de vêtements pour dames.....	2442						
Children's clothing industry - Industrie des vêtements pour enfants.....	245						
Fur goods industry - Industrie des articles en fourrure.....	246						
Foundation garment industry - Industrie des corsets et soutiens-gorge.....	248						
Fabric glove manufacturers - Fabricants de gants en tissu.....	2491						
Hat and cap industry - Industrie des chapeaux et casquettes.....	2492						
Miscellaneous clothing industries, n.e.s. - Industries diverses du vêtement, n.e.s.....	2499						
8 - WOOD INDUSTRIES - INDUSTRIE DU BOIS							
Shingle mills - Usines de bardeaux.....							2511
Sawmills, and planing mills (except shingle mills) - Scieries et ateliers de rabotage.....							2513
Veneer and plywood mills - Fabriques de placages et contreplaqués.....				252			
Sash door and other millwork plants n.e.s. - Industrie des portes, chassis et autres bois ouvrés, n.e.s.....				2541			
Hardwood flooring plants - Fabrication de parquets en bois dur.....				2542			
Manufacturers of pre-fabricated buildings (wood frame construction) - Prefabrication de bâtiments (charpentes en bois).....				2543			
Wooden box factories - Fabriques de boîtes en bois.....					256		
Coffin and casket industry - Industrie des cercueils.....		258					2591
Wood preservation industry - Traitement protecteur du bois.....							2592
Wood handles and turning industry - Fabrication de manches en bois et tournage sur bois.....							2593
Manufacturers of particle board - Fabricants de panneaux agglomérés.....				2593			2599
Miscellaneous wood industries n.e.s. - Industries diverses du bois, n.e.s.....							
9 - FURNITURE AND FIXTURE INDUSTRIES - INDUSTRIE DU MEUBLE ET DES ARTICLES D'AMEUBLEMENT							
Furniture re-upholstery and repair shops - Réfection de rembourrage et réparation de meubles.....	2611						
Household furniture manufacturers, n.e.s. - Industrie des meubles de maison, n.e.s.....	2619						
Office furniture manufacturers - Industrie des meubles de bureau.....			264				
Miscellaneous furniture and fixtures manufacturers - Industrie des articles d'ameublement divers.....			266				
Electric lamp and shade manufacturers - Industrie des lampes électriques et des abat-jour.....		268					
10 - PAPER AND ALLIED INDUSTRIES - INDUSTRIE DU PAPIER ET ACTIVITÉS ANNEXES							
Pulp and paper mills - Usines de pâtes et papiers.....							271
Asphalt roofing manufacturers - Fabricants de papier de couverture asphalté.....				272			
Folding carton and set-up box manufacturers - Fabricants de cartons pliants et de boîtes montées.....						2731	
Corrugated box manufacturers - Fabricants de boîtes en carton ondule.....						2732	
Paper and plastic bag manufacturers - Fabricants de sacs en papier et en plastique.....						2733	
Miscellaneous paper converters - Transformations diverses du papier.....						274	

See footnotes at end of table. - Voir renvois à la fin du tableau.

TABLE 8. Industries classified by Economic Use Groups - Continued
 TABLEAU 8. Industries classées selon les groupes économiques d'utilisation - suite

Standard Industrial Classification (1970) Classification type des industries (1970)	Economic use groups Groupes économiques d'utilisation						Supplementary classification, automotive products(1) Classification complémentaire, produits de l'automobile(1)
	Non-durable consumer goods	Durable consumer goods	Machinery and equipment	Construction materials and components	Other intermediate goods and supplies	Export-based	
	Biens de consommation non durables	Biens de consommation durables	Machine et matériel	Matériaux et éléments de construction	Autres produits et fournitures intermédiaires	Orientées vers l'exportation	
industry number - numéro de l'industrie							
11 - PRINTING, PUBLISHING AND ALLIED INDUSTRIES - IMPRIMERIE, ÉDITION ET ACTIVITÉS ANNEXES							
Commercial printing - Imprimerie commerciale.....							286
Platemaking, typesetting and trade bindery industry - Industrie du clichage, de la composition et de la reliure commerciale.....							287
Publishing only - Édition seulement.....	288						
Printing and publishing - Édition et impression.....	289						
12 - PRIMARY METAL INDUSTRIES - PREMIÈRE TRANSFORMATION DES MÉTAUX							
Iron and steel mills - Sidérurgie.....							291
Steel pipe and tube mills - Fabriques de tubes et tuyaux d'acier.....				292			
Iron foundries - Fonderies de fer.....							294
Smelting and refining - Fonte et affinage.....						295	
Aluminum rolling, casting and extruding - Laminage, moulage et extrusion de l'aluminium.....							296
Copper and copper alloy rolling, casting and extruding - Laminage, moulage et extrusion du cuivre et de ses alliages.....							297
Metal rolling, casting and extruding, n.e.s. - Laminage, moulage et extrusion des métaux, n.e.s.....							298
13 - METAL FABRICATING INDUSTRIES (EXCEPT MACHINERY AND TRANSPORTATION EQUIPMENT INDUSTRIES) - FABRICATION DE PRODUITS EN MÉTAL (SAUF MACHINES ET ÉQUIPEMENT DE TRANSPORT)							
Boiler and plate works - Industrie des chaudières et des plaques.....							301
Fabricated structural metal industry - Fabrication d'éléments de charpente métallique.....							302
Metal door and window manufacturers - Fabricants de portes et fenêtres métalliques.....							3031
Ornamental and architectural metal industry n.e.s. - Fabrication de produits métalliques d'architecture et d'ornement, n.e.s.....							3039
Metal coating industry - Industrie du revêtement des métaux.....							3041
Metal stamping and pressing industry - Industrie de l'emboutissage et du matriçage des métaux.....							3042
Wire and wire products manufacturers - Industrie du fil métallique et de ses produits.....							305
Hardware, tool and cutlery manufacturers - Fabricants de quincaillerie, d'outillage et de coutellerie.....							306
Heating equipment manufacturers - Fabricants d'appareils de chauffage.....				307			
Machine shops - Ateliers d'usinage.....							308
Miscellaneous metal fabricating industries - Fabrication de produits métalliques divers.....							309
14 - MACHINERY INDUSTRIES (EXCEPT ELECTRICAL MACHINERY) - FABRICATION DE MACHINES (SAUF ÉLECTRIQUES)							
Agriculture implement industry - Fabricants d'instruments aratoires.....							311
Miscellaneous machinery and equipment manufacturers - Fabricants de machines et d'équipement divers.....			315				
Commercial refrigeration and air conditioning equipment manufacturers - Fabricants d'équipement commercial de réfrigération et de climatisation.....				316			
Office and store machinery manufacturers - Fabricants de machines pour le bureau et le commerce.....			318				

See footnote(s) at end of table. - Voir renvoi(s) à la fin du tableau.

TABLE 8. Industries classified by Economic Use Groups – Continued
 TABLEAU 8. Industries classées selon les groupes économiques d'utilisation – suite

Standard Industrial Classification (1970) — Classification type des industries (1970)	Economic use groups Groupes économiques d'utilisation						Supplementary classification, automotive products(1) — Classification complémentaire, produits de l'automobile(1)
	Non-durable consumer goods	Durable consumer goods	Machinery and equipment	Construction materials and components	Other intermediate goods and supplies	Export-based	
	Biens de consommation non durables	Biens de consommation durables	Machine et matériel	Matériaux et éléments de construction	Autres produits et fournitures intermédiaires	Orientées vers l'exportation	
industry number – numéro de l'industrie							
15 – TRANSPORTATION EQUIPMENT INDUSTRIES – INDUSTRIE DU MATÉRIEL DE TRANSPORT							
Aircraft and aircraft parts manufacturers – Fabricants d'aéronefs et de pièces.....			321				
Motor vehicle manufacturers – Fabricants de véhicules automobiles.....						323	323
Truck body manufacturers – Fabricants de carrosseries de camions.....			3241				3241
Non-commercial trailer manufacturers – Fabricants de remorques à usage non commercial.....		3242					
Commercial trailer manufacturers – Fabricants de remorques à usage commercial.....			3243				3243
Motor vehicle parts and accessories manufacturers – Fabricants de pièces et accessoires d'automobiles.....					325		325
Railroad rolling stock industry – Fabricants de matériel ferroviaire roulant.....			326				
Shipbuilding and repair – Construction et réparation de navires.....			327				
Boat building and repair – Construction et réparation d'embarcations.....		328					
Miscellaneous vehicle manufacturers – Fabricants de véhicules divers.....		329					
16 – ELECTRICAL PRODUCTS INDUSTRIES – FABRICATION DE PRODUITS ÉLECTRIQUES							
Manufacturers of small electrical appliances – Fabricants de petits appareils électriques.....		331					
Manufacturers of major appliances (electric and non-electric) – Fabricants de gros appareils (électriques ou non).....		332					
Manufacturers of lighting fixtures – Fabricants d'appareils d'éclairage.....				333			
Manufacturers of household radio and television receivers – Fabricants de radiorécepteurs et de téléviseurs ménagers.....		334					
Communications equipment manufacturers – Fabricants d'équipement de télécommunication.....			335				
Manufacturers of electrical industrial equipment – Fabricants d'équipement électrique industriel.....			336				
Manufacturers of electric wire and cable – Fabricants de fils et de câbles électriques.....				338			
Battery manufacturers – Fabricants d'accumulateurs.....		3391					3391
Manufacturers of miscellaneous electrical products n.e.s. – Fabricants de produits électriques divers, n.e.a.....				3399			
17 – NON-METALLIC MINERAL PRODUCTS INDUSTRIES – FABRICATION DE PRODUITS MINÉRAUX NON MÉTALLIQUES							
Clay products manufacturers (from domestic clays) – Fabricants de produits en argile (de provenance canadienne).....			3511				
Clay products manufacturers (from imported clays) – Fabricants de produits en argile (importée).....							3512
Cement manufacturers – Fabricants de ciment.....							352
Stone products manufacturers – Fabricants de produits en pierre.....							353
Concrete pipe manufacturers – Fabricants de tuyaux en béton.....							3541
Manufacturers of structural concrete products – Fabricants d'éléments de structure en béton.....							3542
Concrete products manufacturers n.e.s. – Fabricants de produits en béton (n.e.a.).....							3549
Ready-mix concrete manufacturers – Fabricants de béton préparé.....							355
Glass manufacturers – Fabricants de verre.....					3561		
Glass products manufacturers – Fabricants d'articles en verre.....					3562		
Abrasives manufacturers – Fabricants d'abrasifs.....						357	
Lime manufacturers – Fabricants de chaux.....					358		
Refractories manufacturers – Fabricants de produits réfractaires.....					3591		
Miscellaneous non-metallic mineral products industries n.e.s. – Industries des produits minéraux non métallique divers, n.e.a.....							3599

See footnote(s) at end of table. – Voir renvois à la fin du tableau.

TABLE 8. Industries classified by Economic Use Groups – Concluded
 TABLEAU 8. Industries classées selon les groupes économiques d'utilisation – fin

Standard Industrial Classification (1970) Classification type des industries (1970)	Economic use groups Groupes économiques d'utilisation						Supplementary classification, automotive products(1) Classification complémentaire, produits de l'automobile(1)
	Non-durable consumer goods Biens de consommation non durables	Durable consumer goods Biens de consommation durables	Machinery and equipment Machine et matériel	Construction materials and components Matériaux et éléments de construction	Other intermediate goods and supplies Autres produits et fournitures intermédiaires	Export-based Orientées vers l'exportation	
18 – PETROLEUM AND COAL PRODUCTS INDUSTRIES – FABRICATION DE PRODUITS DU PETROLE ET DU CHARBON							
Petroleum refining – Raffinage de pétrole	3651						3651
Manufacturers of lubricating oils and greases – Fabrication d'huiles et graisses lubrifiantes.....					3652		3652
Miscellaneous petroleum and coal products industries – Fabricants de dérivés divers du pétrole et du charbon.....				369			
19 – CHEMICAL AND CHEMICAL PRODUCTS INDUSTRIES – INDUSTRIE CHIMIQUE							
Manufacturers of mixed fertilizers – Fabricants d'engrais composés.....						372	
Manufacturers of plastics and synthetic resins – Fabricants de matières plastiques et de résines synthétiques.....						373	
Manufacturers of pharmaceuticals and medicines – Fabricants de produits pharmaceutiques et de médicaments.....	374						
Paint and varnish manufacturers – Fabricants de peintures et vernis.....				375			
Manufacturers of soap and cleaning compounds – Fabricants de savon et de produits de nettoyage.....	376						
Manufacturers of toilet preparations – Fabricants de produits de toilette.....	377						
Manufacturers of pigments and dry colors – Fabricants de pigments et de colorants secs.....						3781	
Manufacturers of industrial chemicals (inorganic) n.e.s. – Fabricants de produits chimiques (inorganiques) industriels, n.e.s.....						3782	
Manufacturers of industrial chemicals (organic) n.e.s. – Fabricants de produits chimiques (organiques) industriels, n.e.s.....						3783	
Manufacturers of printing inks – Fabricants d'encre d'imprimerie.....						3791	
Miscellaneous chemical industries, n.e.s. – Fabricants de produits chimiques divers, n.e.s.....						3799	
20 – MISCELLANEOUS MANUFACTURING INDUSTRIES – INDUSTRIES MANUFACTURIÈRES DIVERSES							
Instrument and related products manufacturers – Fabricants d'instruments et produits similaires.....			3911				
Clock and watch manufacturers – Fabricants de montres et horloges.....	3912						
Orthopaedic and surgical appliance manufacturers – Fabricants d'appareils orthopédiques et chirurgicaux.....	3913						
Ophthalmic goods manufacturers – Fabricants d'articles optiques.....	3914						
Dental laboratories – Ateliers de mécanicien-dentiste.....	3915						
Jewellery and silverware industry – Fabrication de bijouterie et d'orfèvrerie.....	392						
Sporting goods manufacturers – Fabricants d'articles de sport.....	3931						
Toys and games manufacturers – Fabricants des jouets et jeux.....	3932						
Signs and displays industry – Fabrication d'enseignes et étalages.....			397				
Broom, brush and mop manufacturers – Fabricants de balais, de brosses et de balais à franges.....	3991						
Button, buckle and fastener manufacturers – Fabricants de boutons, de boucles et d'agrafes.....					3992		
Floor tile, linoleum and coated fabrics manufacturers – Fabricants de carreaux, de dalles, de linoléum et de tissus enduits.....					3993		
Sound recording and musical instrument manufacturers – Enregistrement du son et fabrication d'instruments de musique.....		3994					
Stamp and stencil (rubber & metal) manufacturers – Fabricants de tampons et de pochoirs (en caoutchouc ou en métal).....					3995		
Pen and pencil manufacturers – Fabricants de stylos et de crayons.....	3996						
Typewriter supplies manufacturers – Fabricants de fournitures pour la dactylographie.....					3997		
Fur dressing and dyeing – Apprêtage et teinture de fourrure.....					3998		
Other miscellaneous manufacturing industries – Autres industries manufacturières diverses.....					3999		

(1) These industries are also included in the appropriate economic use group. – Les industries sont aussi comprises dans leur groupe économique d'utilisation.

CONCEPTS AND METHODS

Inventories, shipments and orders values in this publication are monthly projections of annual census of manufactures values based on returns from a stratified, systematic sample of manufacturing establishments. The data in the April 1976 publication are the first to be adjusted to the 1973 census. Values for years prior to and including 1973 have been benchmarked to the relevant census and the aggregate of monthly shipments in those years should correspond with published census values. Because the monthly estimates subsequent to 1973 are projections these totals are subject to adjustment when more recent census data become available. Inventory estimates for December, published here, differ from year-end census values to the extent that census totals include individual establishment reports for fiscal years that may end on dates other than December 31. In addition, some components of inventory are included in the monthly survey's benchmark value that may not be included in census inventories. Unfilled orders are published for industries where maintenance of a continuing record of the value of an establishment's backlog is a normal part of the accounting procedure.

The population is divided into groups of large, medium and small establishments according to the total value of shipments reported for the census year. Monthly values are sought for all large establishments and a sample is chosen separately for each of the other two groups. Sample unit values are weighted according to the inverse of their probability of selection. This sample is revised annually in accordance with the census base. To facilitate timely response from company accounting departments, combination reports are accepted from companies with more than one establishment. Estimates of current values are accepted from establishments where the inventory and unfilled orders levels are not measured at the end of each accounting period. There are about 10,000 establishments in the reporting panel.

Isolation of component values of inventory by level of fabrication in each industry, where possible, is important for economic studies as well as for derivation of production values. To facilitate this, respondents are asked to report their book values of raw materials, work in process, finished products and progress payments separately. The inventory levels are calculated on a Canada-wide basis, not by province.

Both inventory held and inventory owned are published. The difference, inventory held but not owned, is the value of progress payments received by manufacturers for partially completed items such as aircraft, ships or structures using fabricated steel. As work proceeds on such items, total inventory values increase until the time of delivery. By deducting the balance or progress payments on manufacturers' books from total inventory, the value of manufacturer's investment in inventory is derived. At the same time, by reflecting the receipt of progress payments in shipments each month, it is possible to reduce the distortion in the affected series that would be caused when

CONCEPTS ET MÉTHODES

Les chiffres sur les stocks, les livraisons et les commandes qui figurent dans cette publication sont des projections mensuelles des résultats du recensement annuel des manufactures établies à partir des déclarations d'un échantillon stratifié et systématique d'établissements manufacturiers. Les données que contient la publication d'avril 1976 sont les premières qui soient ajustées en fonction du recensement de 1973. Les chiffres pour les années jusqu'à 1973 inclusivement ont été raccordés aux recensements en cause et la somme des livraisons mensuelles de ces années doit être égale aux résultats de recensements qui ont été publiés. Comme les estimations mensuelles postérieures à 1973 sont des projections, elles pourront être rectifiées lorsqu'on disposera des données de recensement plus récentes. Les estimations sur les stocks publiées dans ce bulletin sont celles de décembre; elles diffèrent donc des chiffres du recensement se rapportant à la fin de l'année dans la mesure où les totaux du recensement comprennent les déclarations de certains établissements pour des années financières qui peuvent prendre fin à d'autres dates qu'au 31 décembre. En outre, certains éléments des stocks compris dans la valeur-repère de l'enquête mensuelle peuvent ne pas être compris dans les stocks du recensement. Les commandes en carnet sont publiées pour les industries où la comptabilité normale prévoit de consigner la valeur des commandes en souffrance des établissements d'une manière suivie.

La population se divise en trois groupes d'établissements (grands, moyens et petits) suivant la valeur totale des livraisons déclarées pour l'année de recensement. On demande des déclarations mensuelles à tous les grands établissements et on tire un échantillon séparé pour chacun des deux autres groupes. Les valeurs de l'échantillon sont pondérées en relation inverse de la probabilité qu'elles soient choisies. Cet échantillon est révisé annuellement suivant les résultats du recensement. Dans le but d'aider les services de comptabilité des sociétés à envoyer leurs déclarations à temps, Statistique Canada accepte une déclaration globale pour les sociétés ayant plus d'un établissement et une estimation des chiffres sourants pour les établissements dont les stocks et les commandes en carnet ne sont pas recensés à la fin de chaque exercice comptable. On compte environ 10,000 établissements qui produisent des déclarations.

Il est important d'isoler les chiffres des éléments des stocks selon le stade de fabrication dans chaque industrie, lorsque c'est possible, afin de faire des études économiques et des extrapolations des chiffres de production. À cet effet, on demande aux enquêtés de déclarer séparément la valeur comptable de leur matières, de leurs produits en cours, de leurs produits finis et de leurs acomptes à valoir. Les niveaux des stocks sont calculés pour l'ensemble du Canada et non au niveau provincial.

On publie la valeur des stocks détenus et des stocks possédés. La différence entre les deux donne la valeur des acomptes versés par les fabricants sur des produits dont la fabrication n'est qu'en partie achevée comme les avions, les bateaux ou des constructions qui utilisent des semi-produits en acier. À mesure que la fabrication de ces produits avance, la valeur globale des stocks augmente jusqu'au moment de la livraison. En déduisant le solde des acomptes comptabilisés par les fabricants de l'ensemble des stocks, on obtient la somme investie dans les stocks par les fabricants. De même, en tenant compte des acomptes à valoir dans les livraisons mensuelles, on peut réduire la distorsion qui surviendrait dans les séries en

responding companies finally treat such items of relatively high value as completed sales.

Most establishments that maintain order books strike a value of unfilled orders at the end of each accounting period. The survey seeks this value which is defined as orders received but not shipped or treated as a sale whether or not work has been done on them or they can be filled from existing stocks. No estimate of this value is made for those industries where orders are customarily filled as received from stocks on hand and orders books are, therefore, not generally maintained.

New orders, a series of considerable economic interest, is a residual value derived from shipments and unfilled orders. All shipments within any month result from an order received either during that month or at some earlier time. Because unfilled orders are measured, the net orders are the total shipments within any month plus the change in the total of unfilled orders from the end of the previous month to the end of the month under review.

Because a constant sample is used between census revision, values must be imputed for each establishment if no response has been received by compilation time. This is largely done by mechanical methods which take into account the activity of similar establishments from which reports have been received. Calculation of revised estimates for the immediately prior month in conjunction with preliminary estimates for the immediately prior month in conjunction with preliminary estimates from the current month permits use of values reported too late for the first compilation. When respondents report values for periods earlier than that of the revised current estimates, the responses are used to correct the trends when the series are updated to new census benchmarks.

Definitions, classifications and groupings are taken from the census of manufactures.

The January, 1973 issue of this publication contains a more detailed description of the concepts and survey methods from these series.

Historical Series

Major series published in this issue are stored in CANSIM, the computerized time series data bank of Statistics Canada. All or any part of these series may be purchased on magnetic tape or as computer print-outs. For further information direct inquiries to:

General time Series Staff,
Statistics Canada,
Ottawa, Ontario, K1A 0Z8

cause au moment où les sociétés observées considèrent en fin de compte des produits d'une valeur relativement grande comme des ventes achevées.

La plupart des établissements qui tiennent des carnets de commandes établissent la valeur des commandes en carnet à la fin de chaque exercice comptable. Lors de l'enquête, nous demandons cette valeur, qui est considérée comme commandes reçues mais non encore expédiées, que des travaux aient été effectués ou non à leur égard, lorsque la commande peut être honorée à partir des stocks existants. Cette valeur n'est pas estimée dans le cas des entreprises qui exécutent habituellement les commandes dès réceptions, à partir de leurs stocks et qui par conséquent ne tiennent pas de carnet de commande.

Les séries sur les nouvelles commandes, qui présentent beaucoup d'intérêt du point de vue économique, donnent la valeur résiduelle établie à partir des livraisons et des commandes en carnet. Toutes les livraisons effectuées au cours d'un mois donné résultent d'une commande reçue soit pendant ce mois, soit avant. Tant donné qu'on évalue les commandes en carnet, les nouvelles commandes représentent le total des livraisons au cours d'un mois donné plus la différence entre le total des commandes en carnet à la fin du mois précédent et le total des commandes en carnet à la fin du mois observé.

Étant donné qu'un échantillon constant est utilisé entre les révisions censitaires, il faut imputer des données pour chaque établissement lorsqu'on n'a pas les déclarations au moment de l'exploitation des données. L'imputation des données se fait surtout par des moyens mécaniques qui tiennent compte de l'activité d'établissements semblables qui ont fait parvenir des déclarations. Le calcul des estimations révisées pour le mois précédent et des estimations préliminaires pour le mois observé permet d'utiliser les données déclarées trop tard pour la première compilation. Lorsque les répondants déclarent les chiffres correspondants aux périodes antérieures à celle des estimations révisées actuelles, les réponses servent à corriger les tendances lorsque les séries sont mises à jour d'après les nouvelles données repère du recensement.

Les définitions, les classifications et les groupes sont ceux du recensement des manufactures.

Le numéro de janvier 1973 de cette publication contient une description plus détaillée des concepts et des méthodes d'enquête de cette série.

Séries chronologiques

Les séries importantes publiées dans cette livraison sont stockées dans le CANSIM, banque électronique de données sur les séries chronologiques de Statistique Canada. On peut acheter toutes ces séries ou une partie d'entre elles sur bandes magnétiques ou sous forme d'états mécanographiques. Pour tout renseignement complémentaire, s'adresser au:

Service des séries chronologiques générales
Statistique Canada
Ottawa (Ontario) K1A 0Z8

Seasonal Adjustment

The seasonal adjustment method applied to the series is a computerized ratio-to-moving average method in use at Statistics Canada. It is the standard computer program to apply the X-11 version of the U.S. Bureau of the Census Method II.

Some series containing no significant seasonality or very high irregularity have not been seasonally adjusted. In these cases, unadjusted values are repeated in the tables of seasonally adjusted data. Series affected are shipments of tobacco products; goods in process of knitting mills; inventory held but not owned of the transportation equipment industries and the electrical products industries and raw materials of the petroleum and coal products industries.

Months for Cyclical Dominance

The MCD or months for cyclical dominance values at the head of each column of seasonally adjusted values indicates the smallest span of months for which the average change in the cyclical factor is greater than that for the irregular factor. For the smoothest series the MCD is one, for the most erratic series it is six. Application of a moving average of the period of the MCD will tend to smooth irregular movements that may obscure the underlying trend-cycle.

Désaisonnalisation

On désaisonnalise des séries en calculant par ordinateur le rapport à la moyenne mobile, suivant les méthodes utilisées à Statistique Canada. Il s'agit en l'occurrence du programme normalisé qui sert à appliquer les versions X-11 de la méthode II du *U.S. Bureau of the Census*.

Pour quelques séries particulières, il n'y a pas de saisonnalité d'importance, ou il y a trop d'irrégularité. Ces séries n'ont pas été désaisonnalisées. Pour ces cas, les valeurs, sans désaisonnalisation ont été répétées dans les tableaux des séries désaisonnalisées. Les séries en question sont: les livraisons de l'industrie du tabac; les produits en cours de la bonneterie; les stocks détenus mais non possédés de l'industrie du matériel de transport et de l'industrie des appareils et du matériel électriques; et les matières premières de l'industrie du pétrole et du charbon et leurs dérivés.

Mois de dominance cyclique

Les valeurs de M.D.C. (mois de dominance cyclique) en tête de chaque colonne de valeurs désaisonnalisées indiquent le plus petit nombre de mois pour lequel la variation moyenne du facteur cyclique est plus grande que celle du facteur d'irrégularité. Le M.D.C. est de un pour les séries les plus régulières et de six pour les plus fluctuantes. L'application d'une moyenne mobile de la période des M.D.C. aidera à lisser les mouvements irréguliers qui pourraient masquer la tendance cyclique implicite.

FOOTNOTES

RENVOIS

Table 1

- (1) Prince Edward Island, Yukon and Northwest Territories are not published separately. They are included in the total for Canada.

Table 3

- (1) The value of Unfilled Orders and therefore, of New Orders for industries in Major Groups – 1, 2, 6, 8, 9, 10, 17, 18 and 19 is small and sample coverage is not adequate to provide separate estimates for them.
- (2) High irregularity in the tobacco products shipments series prevents the seasonal influence from being isolated. In the table of seasonally adjusted series, the unadjusted values are repeated. Any small differences between the unadjusted and adjusted series are due to slightly differing rounding techniques in processing. Other data in the table have been seasonally adjusted.
- (3) The series for raw materials in the petroleum industries, goods in process in knitting mills industries and inventory held but not owned in the transportation and electrical products industries contain no significant seasonality. In the table of seasonally adjusted series, the unadjusted values are repeated. Any small differences between the unadjusted and adjusted values are due to slightly differing rounding techniques. Other data in the table have been seasonally adjusted.
- (4) The value of inventory held but not owned in this group is very small, and sample coverage is not adequate to provide separate data. Estimates for this type of inventory are included with Total Inventory Held; for all practical purposes this can be considered the equivalent of Inventory Owned.

Table 4

- (1) The value of inventory held but not owned in this group is very small, and sample coverage is not adequate to provide separate data. Estimates for this type of inventory are included with total inventory held; for all practical purposes this can be considered the equivalent of inventory owned.

Note: Figures may not add due to rounding.

Tableau 1

- (1) L'Île-du-Prince Édouard, le Yukon et les Territoires du Nord-Ouest ne sont pas publiés séparément; ils sont inclus dans le total pour le Canada.

Tableau 3

- (1) Pour ce qui est des industries comprises dans les groupes 1, 2, 6, 8, 9, 10, 17, 18 et 19, la valeur des commandes en carnet et, par conséquent, celle des nouvelles commandes est faible. La portée restreinte de l'échantillon ne permet pas de faire des estimations distinctes dans ces deux cas.
- (2) La série sur les livraisons de produits du tabac présente une telle irrégularité qu'il nous est impossible d'en dégager la tendance saisonnière. Le tableau de la série désaisonnalisée répète donc les valeurs non corrigées. Les différences minimales entre les deux séries sont attribuables aux deux techniques d'arrondissement. On a procédé à la désaisonnalisation des autres chiffres du tableau.
- (3) La série des matières brutes dans l'industrie pétrolière, des biens en cours de transformation dans la bonnetterie et des stocks détenus mais non possédés dans l'industrie des transports et des produits électriques ne présente aucune tendance saisonnière importante. Le tableau de la série désaisonnalisée répète donc les valeurs non corrigées. Les différences minimales entre les séries sont attribuables aux deux techniques d'arrondissement. On a procédé à la désaisonnalisation des autres chiffres du tableau.
- (4) La valeur des stocks détenus mais non possédés de ce groupe est très faible et la portée restreinte de l'échantillon ne permet pas de fournir des données distinctes. Les estimations visant ce genre de stocks sont comprises dans l'ensemble des stocks détenus; en pratique, on peut considérer ce poste comme l'équivalent des stocks possédés.

Tableau 4

- (1) La valeur des stocks détenus mais non possédés de ce groupe est très faible et la portée restreinte de l'échantillon ne permet pas de fournir des données distinctes. Les estimations visant ce genre de stocks sont comprises dans l'ensemble des stocks détenus; en pratique, on peut considérer ce poste comme l'équivalent des stocks possédés.

Nota: Les chiffres ne totaliseront peut-être pas en raison de l'arrondissement.



STATISTICS CANADA LIBRARY
BIBLIOTHÈQUE STATISTIQUE CANADA



1010647508