

c-1

**Inventories,  
shipments and  
orders in  
manufacturing  
industries**

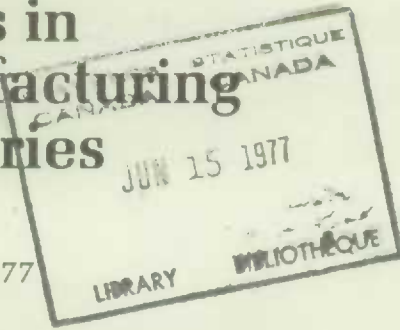

MARCH 1977

**Stocks,  
livraisons  
et commandes  
des industries  
manufacturières**

MARS 1977

**DOES NOT CIRCULATE  
NE PAS PRÊTER**



STATISTICS CANADA — STATISTIQUE CANADA

Manufacturing and Primary Industries Division — Division des industries manufacturières et primaires

# INVENTORIES, SHIPMENTS AND ORDERS IN MANUFACTURING INDUSTRIES

(Benchmarked to the 1973 Census of Manufactures)

---

# STOCKS, LIVRAISONS ET COMMANDES DES INDUSTRIES MANUFACTURIÈRES

(Raccordés au recensement des manufactures de 1973)

MARCH - 1977 - MARS

*Published by Authority of*  
The Minister of Industry, Trade and Commerce

---

*Publication autorisée par*  
le ministre de l'Industrie et du Commerce

June - 1977 - Juin  
5-3302-501

Price—Prix: 55 cents  
\$5.50 a year—par année

Vol. 31—No. 3

Statistics Canada should be credited when republishing all or any part of this document  
Reproduction autorisée sous réserve d'indication de la source: Statistique Canada

Ottawa

### SYMBOLS

The following standard symbols are used in Statistics Canada publications:

- . . figures not available.
- . . . figures not appropriate or not applicable.
- nil or zero.
- - amount too small to be expressed.
- p preliminary figures.
- r revised figures.
- x confidential to meet secrecy requirements of the Statistics Act.

### SIGNES CONVENTIONNELS

Les signes conventionnels suivants sont employés uniformément dans les publications de Statistique Canada:

- . . nombres indisponibles.
- . . . n'ayant pas lieu de figurer.
- néant ou zéro.
- - nombres infimes.
- p nombres provisoires.
- r nombres rectifiés.
- x confidentiel en vertu des dispositions de la Loi sur la statistique relatives au secret.



## TABLE OF CONTENTS

	Page
Highlights (Charts and Text)	4
<b>Table</b>	
1. Estimated Value of Shipments in All Manufacturing Industries, by Province of Origin	7
2. Estimated Value of Shipments, Orders and Inventory in All Manufacturing Industries	8
3. Estimated Value of Shipments, Orders and Inventory in Manufacturing Industries, grouped according to the Standard Industrial Classification:	
Non-Durable – Groups 1, 2, 3, 4, 5, 6, 7, 10, 11, 18, 19 and 20	9
Durable – Groups 8, 9, 12, 13, 14, 15, 16 and 17	10
<b>Group</b>	
1 – Food and Beverage Industries	11
2 – Tobacco Products Industries	12
3 – Rubber and Plastics Products Industries	13
4 – Leather Industries	14
5 – Textile Industries	15
6 – Knitting Mills	16
7 – Clothing Industries	17
8 – Wood Industries	18
9 – Furniture and Fixture Industries	19
10 – Paper and Allied Industries	20
11 – Printing, Publishing and Allied Industries	21
12 – Primary Metal Industries	22
13 – Metal Fabricating Industries (except Machinery and Transportation Equipment Industries)	23
14 – Machinery Industries (except Electrical Machinery)	24
15 – Transportation Equipment Industries	25
16 – Electrical Products Industries	26
17 – Non-metallic Mineral Products Industries	27
18 – Petroleum and Coal Products Industries	28
19 – Chemical and Chemical Products Industries	29
20 – Miscellaneous Manufacturing Industries	30
4. Estimated Value of Shipments, Orders and Inventory in Manufacturing Industries, grouped according to Economic Use Classification:	
Non-durable Consumer Goods Industries	31
Durable Consumer Goods Industries	32
Machinery and Equipment Industries	33
Construction Materials and Component Industries	34
Other Intermediate Goods and Supplies Industries	35
Export-based Industries	36
Supplementary Classification – Automotive Products Industries	37
5. Estimated Value of Shipments, by Industry Group and Province	38
6. Estimated Value of Shipments, Orders and Inventories in Selected Individual Industries	42
7. Ratios of Total Inventory Owned and Finished Products to Shipments by Industry Groups (Based on Seasonally Adjusted Estimates)	54
8. Industries classified by Economic Use Groups	55
Concepts and Methods	60

## TABLE DES MATIÈRES

	Page
Points saillants (graphiques et texte)	4
<b>Tableau</b>	
1. Valeur estimative des livraisons de toutes les industries manufacturières, par province d'origine	7
2. Valeur estimative des livraisons, commandes et stocks des industries manufacturières	8
3. Valeur estimative des livraisons, commandes et stocks des industries manufacturières groupées d'après la Classification type des industries:	
Biens non durables – groupes 1, 2, 3, 4, 5, 6, 7, 10, 11, 18, 19 et 20	9
Biens durables – groupes 8, 9, 12, 13, 14, 15, 16 et 17	10
<b>Groupe</b>	
1 – Industrie des aliments et boissons	11
2 – Industrie du tabac	12
3 – Industrie du caoutchouc et des produits en matière plastique	13
4 – Industrie du cuir	14
5 – Industrie textile	15
6 – Bonneterie	16
7 – Industrie de l'habillement	17
8 – Industrie du bois	18
9 – Industrie du meuble et des articles d'ameublement	19
10 – Industrie du papier et activités annexes	20
11 – Imprimerie, édition et activités annexes	21
12 – Première transformation des métaux	22
13 – Fabrication de produits en métal (sauf machines et équipement de transport)	23
14 – Fabrication de machines (sauf électriques)	24
15 – Fabrication d'équipement de transport	25
16 – Fabrication de produits électriques	26
17 – Fabrication de produits minéraux non métalliques	27
18 – Fabrication de produits du pétrole et du charbon	28
19 – Industrie chimique	29
20 – Industries manufacturières diverses	30
4. Valeur estimative des livraisons, commandes et stocks des industries manufacturières groupées d'après la classification économique en fonction de l'utilisation:	
Industries des biens de consommation non durables	31
Industries des biens de consommation durables	32
Industries des machines et du matériel	33
Industries des matériaux et des éléments de construction	34
Industries des autres produits et fournitures intermédiaires	35
Industries orientées vers l'exportation	36
Classification complémentaire – industries connexes de l'automobile	37
5. Valeur estimative des livraisons, par groupe d'industries et province	38
6. Valeur estimative des livraisons, commandes et stocks de certaines industries particulières	42
7. Rapports du total des stocks possédés et des produits finis aux livraisons, par groupes d'industries (basées sur des chiffres désaisonnalisés)	54
8. Industries classées selon les groupes économiques d'utilisation	55
Concepts et méthodes	60

# Manufacturers' Shipments, Inventories and Orders, 1972-1977

## Les livraisons, les stocks et les commandes des fabricants, 1972-1977

(Seasonally Adjusted — Chiffres désaisonnalisés)

(Ratio Scale — Échelle semi-logarithmique)

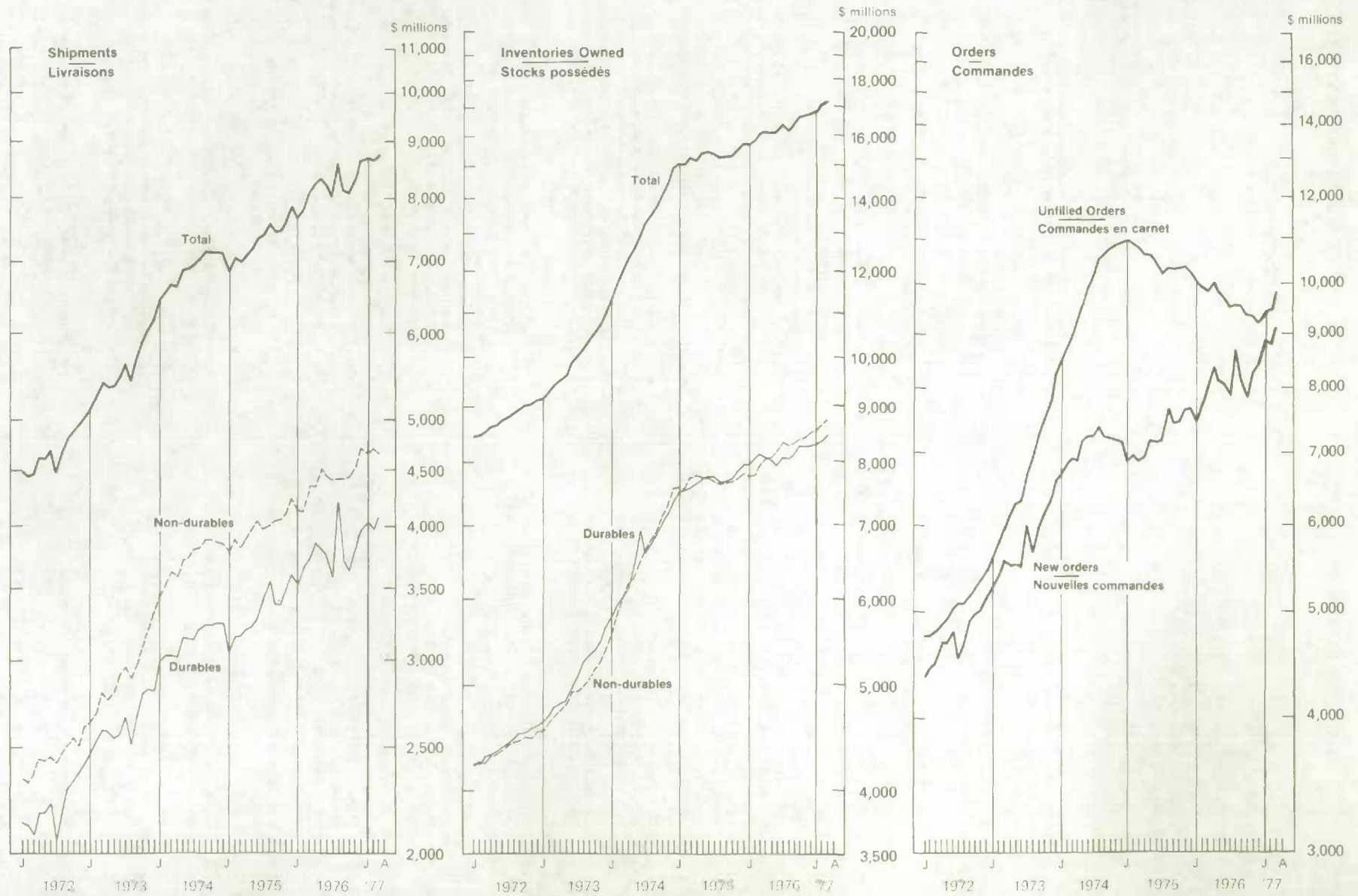

## HIGHLIGHTS

## POINTS SAILLANTS

### MARCH - 1977 - MARS

- Manufacturers' shipments in March, seasonally adjusted, were estimated at \$8,741.6 million, up 0.7% from the revised February value of \$8,678.7 million. Durable goods shipments rose 2.7% to \$4,075.6 million from \$3,968.4 million while non-durable goods shipments dropped 0.9% to \$4,666.0 million from \$4,710.3 million.
- New orders in all manufacturing industries, seasonally adjusted, were estimated at \$9,129.3 million in March, 3.8% higher than the revised February value of \$8,793.5 million. Durable goods new orders rose 8.8% to \$4,451.8 million from \$4,092.3 million. Non-durable goods new orders dropped 0.5% to \$4,677.5 million from \$4,701.2 million.
- Unfilled orders in all manufacturing industries, seasonally adjusted, were estimated at \$9,869.2 million, 4.1% higher than the revised February value of \$9,481.5 million.
- Total inventory owned in March, seasonally adjusted, rose 0.9% to \$17,204.8 million from the \$17,055.7 million (revised) estimate for February. Total inventory held, seasonally adjusted, also rose 0.9% from the revised previous month, with increases of 3.3% and 0.1% in raw materials and finished products and a decrease of 1.8% in goods in process.
- The seasonally adjusted ratio of total inventory owned to shipments in March was 1.97:1, the same as that as revised for February. The finished products to shipments ratio for March at 0.69:1 was also unchanged from the revised February level.
- Not adjusted for seasonal variation, manufacturers' shipments in March were estimated at \$9,285.8 million, 13.1% higher than the revised February value of \$8,213.6 million. Cumulative shipments for the first quarter of 1977 were estimated at \$25,472.6 million, 9.4% higher than the corresponding 1976 value of \$23,273.8 million.
- En mars, les livraisons désaisonnalisées des industries manufacturières furent estimées à \$8,741.6 millions, soit 0.7% de plus que l'estimation révisée de février à \$8,678.7 millions. Les livraisons de biens durables ont progressé de 2.7% pour passer de \$3,968.4 millions à \$4,075.6 millions, tandis que les livraisons de biens non durables diminuaient de 0.9%, passant de \$4,710.3 millions à \$4,666.0 millions.
- Les nouvelles commandes désaisonnalisées de l'ensemble des industries manufacturières furent de l'ordre de \$9,129.3 millions, estime-t-on, une hausse de 3.8% sur la valeur révisée de février à \$8,793.5 millions. Les nouvelles commandes de biens durables ont augmenté de 8.8%, passant de \$4,092.3 millions à \$4,451.8 millions. Les nouvelles commandes de biens non durables ont diminué de 0.5%, de \$4,701.2 millions à \$4,677.5 millions.
- Les commandes en carnet de l'ensemble des industries manufacturières, après désaisonnalisation, atteignaient \$9,869.2 millions, soit 4.1% de plus que la valeur révisée de février, à \$9,481.5 millions.
- Le total des stocks possédés en mars, après désaisonnalisation, a progressé de 0.9%, passant de l'estimation révisée de février qui était de \$17,055.7 millions à \$17,204.8 millions. Le total désaisonné des stocks détenus a augmenté de 0.9% par rapport aux révisions du mois précédent avec des hausses de 3.3% des matières premières, de 0.1% des produits finis et une baisse de 1.8% des biens en cours de transformation.
- Le rapport désaisonné du total des stocks possédés aux livraisons était de 1.97:1 en mars, soit le même qu'en février. Le rapport des produits finis aux livraisons en mars était de 0.69:1, également le même que le rapport révisé de février.
- Les livraisons non désaisonnalisées des industries manufacturières en mars ont atteint \$9,285.8 millions, selon les estimations, une hausse de 13.1% par rapport à la valeur révisée de \$8,213.6 millions en février. Les livraisons cumulées pour le premier trimestre de 1977 atteignent \$25,472.6 millions, soit 9.4% de plus que celles de \$23,273.8 millions en 1976.





TABLE 1. Estimated Value of Shipments in All Manufacturing Industries, by Province of Origin  
 TABLEAU 1. Valeur estimative des livraisons de toutes les industries manufacturières, par province d'origine

Monthly averages and calendar months Moyennes mensuelles et mois civils	Province									
	New- foundland Terre- Neuve	Nova Scotia Nouvelle- Ecosse	New Brunswick Nouveau- Brunswick	Quebec	Ontario	Manitoba	Saskat- chewan	Alberta	British Columbia Colombie- Britannique	Canada(1)
	millions of dollars — en millions de dollars									
1973 — Average — Moyenne .....	31.9	104.2	98.0	1,461.8	2,858.4	153.4	67.5	247.8	532.8	5,563.2
1974 — Average — Moyenne .....	58.9	140.6	132.0	1,872.9	3,447.3	190.1	86.6	317.9	616.9	6,871.5
1975 — Average — Moyenne .....	58.4	158.9	137.3	1,985.2	3,673.6	212.9	90.4	371.1	603.0	7,299.8
1975 — January — Janvier .....	52.3	148.8	127.4	1,774.5	3,254.4	183.9	85.6	312.9	561.0	6,508.6
February — Février .....	58.2	144.0	123.1	1,833.9	3,300.9	199.5	78.2	324.9	586.1	6,686.5
March — Mars .....	56.3	163.6	134.0	1,913.9	3,591.7	205.8	78.6	341.4	599.8	7,092.2
April — Avril .....	65.7	154.0	131.0	1,891.4	3,742.0	207.9	84.3	342.1	674.3	7,300.5
May — Mai .....	64.8	162.4	146.3	1,982.5	3,794.6	208.5	91.5	368.2	671.4	7,500.6
June — Juin .....	52.3	162.4	140.4	2,022.3	3,792.6	226.6	98.1	372.9	713.7	7,592.1
July — Juillet .....	48.3	154.3	131.9	1,912.5	3,451.2	222.6	100.4	393.9	590.6	7,016.6
August — Août .....	61.1	146.5	139.6	1,966.5	3,398.0	216.5	93.8	400.5	496.9	6,930.0
September — Septembre .....	61.0	157.4	138.7	2,129.7	4,000.1	234.7	96.0	420.4	502.1	7,749.8
October — Octobre .....	71.6	181.0	143.3	2,193.8	4,109.9	227.9	96.1	413.8	540.2	7,987.4
November — Novembre .....	66.8	155.6	145.9	2,127.2	3,897.1	207.9	92.6	386.5	630.1	7,718.5
December — Décembre .....	41.9	177.2	145.2	2,074.0	3,720.2	212.5	89.3	376.2	669.8	7,514.9
<b>Total .....</b>	<b>700.2</b>	<b>1,907.2</b>	<b>1,647.0</b>	<b>23,822.1</b>	<b>44,082.9</b>	<b>2,554.2</b>	<b>1,084.5</b>	<b>4,453.7</b>	<b>7,236.1</b>	<b>87,597.7</b>
1976 — January — Janvier .....	46.1	164.6	143.4	1,891.4	3,643.1	195.1	80.8	368.5	645.7	7,187.1
February — Février .....	47.4	158.8	137.5	1,983.5	3,868.3	208.8	77.7	381.5	667.3	7,539.9
March — Mars .....	53.4	187.2	158.6	2,270.6	4,412.9	228.3	87.5	408.2	730.9	8,546.8
April — Avril .....	40.1	184.0	154.2	2,191.3	4,317.9	224.6	90.4	407.2	748.6	8,368.0
May — Mai .....	56.6	179.1	158.6	2,222.2	4,374.5	223.2	94.3	435.2	728.5	8,484.8
June — Juin .....	54.5	186.4	164.5	2,254.9	4,598.1	241.5	102.2	436.8	739.0	8,790.4
July — Juillet .....	49.4	174.3	151.0	1,928.5	3,680.1	218.0	101.0	417.3	715.8	7,447.0
August — Août .....	54.1	172.0	153.6	2,067.8	3,989.1	222.2	107.7	411.2	752.2	7,941.9
September — Septembre .....	59.0	173.7	149.6	2,220.0	4,422.2	228.7	113.6	417.4	744.1	8,538.9
October — Octobre .....	46.1	175.0	147.2	2,221.6	4,212.3	216.1	92.5	425.1	757.7	8,303.6
November — Novembre .....	56.2	194.8	151.7	2,274.6	4,502.2	221.9	87.4	430.9	763.4	8,692.6
December — Décembre .....	56.6	196.6	155.9	2,202.1	4,250.3	209.5	83.3	416.7	731.5	8,311.5
<b>Total .....</b>	<b>619.5</b>	<b>2,146.4</b>	<b>1,825.9</b>	<b>25,728.2</b>	<b>50,271.0</b>	<b>2,637.9</b>	<b>1,118.3</b>	<b>4,955.9</b>	<b>8,724.7</b>	<b>98,152.5</b>
1977 — January — Janvier .....	47.6	183.9	144.1	2,051.0	4,131.9	201.1	86.7	401.7	717.3	7,973.2
February(r) — Février(r) .....	49.0	186.6	144.6	2,141.6	4,235.9	217.9	88.5	419.7	721.4	8,213.6
March(p) — Mars (p) .....	53.7	193.1	161.0	2,371.3	4,883.0	244.4	90.7	444.2	836.0	9,285.8

See footnote(s) on page 63. — Voir note(s) à la page 63.

TABLE 2. Estimated Value of Shipments, Orders and Inventory, in All Manufacturing Industries  
 TABLEAU 2. Valeur estimative des livraisons, commandes et stocks de toutes les industries manufacturières

Date	Shipments		New orders received during month	Unfilled orders at end of month	All inventory held at end of month				Inventory held but not owned	Total inventory owned
	Livraisons	Nouvelles commandes reçues au cours du mois	Commandes en carnet à la fin du mois	Total	Ensemble des stocks détenus à la fin du mois			Stocks détenus mais non possédés	Total des stocks possédés	
					Raw materials	Goods in process	Finished products			
					Matières premières	Produits en cours	Produits finis			
millions of dollars - en millions de dollars										
Unadjusted for seasonal variation - Chiffres non-désaisonnalisés										
1973 - Average - Moyenne.....	5,563.1	5,793.3	6,707.4	4,226.7	2,821.7	3,371.3	10,419.9	419.9	9,999.9	
1974 - Average - Moyenne.....	6,871.5	7,097.2	9,914.5	5,952.6	3,507.0	4,159.3	13,619.0	517.7	13,101.2	
1975 - Average - Moyenne.....	7,299.8	7,240.8	10,509.9	6,951.4	4,106.0	5,096.5	16,154.0	759.1	15,394.8	
1975 - January - Janvier.....	6,508.6	6,659.0	11,032.7	6,960.5	3,897.4	4,964.4	15,822.2	617.8	15,204.4	
February - Février.....	6,686.5	6,626.1	10,972.3	6,858.9	3,934.4	5,099.0	15,892.3	643.3	15,248.9	
March - Mars.....	7,092.2	6,971.5	10,851.6	6,927.4	3,997.6	5,277.5	16,202.5	692.6	15,509.9	
April - Avril.....	7,300.5	7,052.3	10,603.3	6,876.0	4,020.9	5,326.3	16,223.2	711.5	15,511.7	
May - Mai.....	7,500.6	7,540.4	10,643.2	6,848.5	4,092.0	5,240.6	16,181.0	755.0	15,426.0	
June - Juin.....	7,592.1	7,312.5	10,363.5	6,942.0	4,072.5	5,211.0	16,225.5	774.7	15,450.8	
July - Juillet.....	7,016.6	6,878.2	10,225.1	7,010.2	4,036.0	4,999.8	16,046.0	768.9	15,277.1	
August - Août.....	6,930.0	7,071.5	10,366.6	6,972.0	4,131.3	5,004.6	16,107.9	813.6	15,294.3	
September - Septembre.....	7,749.8	7,654.7	10,271.5	6,995.8	4,213.5	4,966.0	16,175.3	858.4	15,316.8	
October - Octobre.....	7,987.4	8,032.0	10,316.1	6,966.4	4,232.5	4,971.4	16,170.4	886.4	15,284.0	
November - Novembre.....	7,718.5	7,701.2	10,298.8	6,943.2	4,300.6	5,029.1	16,272.9	808.6	15,464.2	
December - Décembre.....	7,514.9	7,390.9	10,174.8	7,116.8	4,343.1	5,069.3	16,529.2	779.1	15,750.1	
Total.....	87,597.7									
1976 - January - Janvier.....	7,187.1	7,092.1	10,079.7	6,974.1	4,445.2	5,210.0	16,629.2	805.8	15,823.3	
February - Février.....	7,539.9	7,461.1	10,000.9	6,891.5	4,514.7	5,369.8	16,776.0	827.5	15,948.5	
March - Mars.....	8,546.8	8,433.7	9,887.8	6,924.1	4,554.4	5,570.6	17,049.1	783.2	16,265.9	
April - Avril.....	8,368.0	8,446.4	9,966.1	6,944.5	4,494.3	5,577.9	17,016.8	779.9	16,236.9	
May - Mai.....	8,484.8	8,356.3	9,837.7	6,930.2	4,391.3	5,517.1	16,838.7	784.5	16,054.1	
June - Juin.....	8,790.4	8,540.2	9,875.5	7,001.1	4,391.6	5,474.3	16,867.1	813.0	16,054.1	
July - Juillet.....	7,447.0	7,380.4	9,520.9	7,186.8	4,418.7	5,452.2	17,057.6	872.8	16,184.8	
August - Août.....	7,941.9	8,025.0	9,604.1	7,168.2	4,420.7	5,503.6	17,092.6	844.6	16,248.0	
September - Septembre.....	8,538.9	8,452.3	9,517.4	7,180.1	4,489.7	5,540.3	17,210.0	894.0	16,316.0	
October - Octobre.....	8,303.6	8,155.3	9,369.2	7,307.4	4,572.6	5,513.3	17,393.3	890.7	16,502.6	
November - Novembre.....	8,692.6	8,608.2	9,284.8	7,239.0	4,617.7	5,614.3	17,471.1	927.4	16,543.6	
December - Décembre.....	8,311.5	8,233.4	9,206.7	7,367.2	4,583.3	5,639.2	17,589.8	840.6	16,749.2	
Total.....	98,152.5									
1977 - January - Janvier.....	7,973.2	8,210.7	9,444.2	7,297.5	4,685.0	5,888.5	17,871.0	909.5	16,961.5	
February(r) - Février(r).....	8,213.6	8,329.6	9,560.2	7,189.2	4,745.8	6,129.6	18,064.6	835.6	17,228.9	
March(p) - Mars(p).....	9,285.8	9,605.1	9,879.5	7,356.1	4,735.2	6,257.9	18,349.2	847.5	17,501.7	
Adjusted for seasonal variation - Chiffres désaisonnalisés										
M.C.D. - M.D.C. ....	2	3	1	1	1	1	2	1		
1975 - January - Janvier.....	6,859.1	6,891.6	10,952.0	6,884.2	3,917.9	4,944.8	15,746.9	636.8	15,110.1	
February - Février.....	7,034.9	6,968.9	10,886.0	6,845.7	3,934.1	5,002.8	15,782.6	654.5	15,128.1	
March - Mars.....	6,984.6	6,896.2	10,797.6	6,989.4	3,934.4	5,089.4	16,013.2	688.0	15,325.2	
April - Avril.....	7,083.4	6,924.6	10,638.8	6,994.2	4,001.4	5,153.6	16,149.2	722.2	15,427.0	
May - Mai.....	7,189.3	7,178.9	10,628.4	6,975.2	4,082.1	5,161.5	16,218.8	751.9	15,466.9	
June - Juin.....	7,323.1	7,137.1	10,442.4	7,040.3	4,073.2	5,165.1	16,278.6	775.8	15,502.9	
July - Juillet.....	7,393.9	7,175.1	10,223.6	6,965.7	4,116.7	5,130.8	16,213.2	759.6	15,453.6	
August - Août.....	7,558.6	7,670.1	10,335.1	6,931.6	4,115.9	5,066.6	16,114.1	795.1	15,319.0	
September - Septembre.....	7,430.0	7,420.8	10,325.9	6,980.7	4,181.4	5,050.0	16,212.1	850.2	15,361.9	
October - Octobre.....	7,442.5	7,448.1	10,331.5	6,964.1	4,221.1	5,081.3	16,266.5	870.2	15,396.3	
November - Novembre.....	7,603.5	7,654.2	10,382.2	6,930.4	4,267.3	5,147.6	16,345.3	793.7	15,551.6	
December - Décembre.....	7,838.1	7,670.8	10,214.9	6,949.3	4,425.9	5,184.6	16,559.8	808.9	15,750.9	
1976 - January - Janvier.....	7,669.9	7,463.7	10,010.0	6,894.0	4,470.7	5,190.6	16,555.3	825.6	15,729.7	
February - Février.....	7,790.1	7,702.0	9,921.9	6,876.3	4,521.0	5,269.0	16,666.3	838.7	15,827.6	
March - Mars.....	8,089.3	8,008.5	9,841.1	6,984.8	4,483.8	5,369.7	16,838.3	774.9	16,063.4	
April - Avril.....	8,204.2	8,364.4	10,001.3	7,062.3	4,476.3	5,388.0	16,926.6	795.8	16,130.8	
May - Mai.....	8,313.5	8,130.6	9,818.4	7,054.7	4,381.7	5,433.7	16,870.1	783.0	16,087.1	
June - Juin.....	8,200.5	8,043.0	9,660.9	7,092.7	4,392.8	5,431.4	16,916.9	816.7	16,100.2	
July - Juillet.....	7,999.7	7,860.2	9,521.4	7,136.3	4,506.3	5,601.3	17,243.9	864.8	16,379.1	
August - Août.....	8,592.2	8,647.7	9,576.9	7,131.2	4,408.4	5,575.8	17,115.4	826.7	16,288.7	
September - Septembre.....	8,130.6	8,123.2	9,569.5	7,170.0	4,462.4	5,643.5	17,275.9	877.8	16,398.1	
October - Octobre.....	8,063.7	7,873.2	9,379.0	7,314.8	4,569.0	5,644.5	17,528.3	876.8	16,651.5	
November - Novembre.....	8,301.9	8,276.8	9,353.9	7,232.1	4,592.5	5,759.2	17,583.8	913.5	16,670.3	
December - Décembre.....	8,639.5	8,461.0	9,175.4	7,230.9	4,618.6	5,771.2	17,620.7	854.9	16,765.8	
1977 - January - Janvier.....	8,697.5	8,888.8	9,366.7	7,222.9	4,674.7	5,863.6	17,761.2	923.8	16,837.4	
February(r) - Février(r).....	8,678.7	8,793.5	9,481.5	7,176.7	4,721.1	5,993.6	17,891.4	835.7	17,055.7	
March(p) - Mars(p).....	8,741.6	9,129.3	9,869.2	7,410.6	4,637.2	5,996.8	18,044.6	839.8	17,204.8	

TABLE 3. Estimated Value of Shipments, Orders and Inventory in Manufacturing Industries grouped according to the Standard Industrial Classification

TABLEAU 3. Valeur estimative des livraisons, commandes et stocks des industries manufacturières groupées d'après la classification type des industries

Non-durable - Includes Groups 1,2,3,4,5,6,7,10,11,18,19 and 20

Biens non durables - Comprenant les groupes 1,2,3,4,5,6,7,10,11,18,19 et 20

Date	Shipments	New orders received during month	Unfilled orders at end of month	All inventory held at end of month			Inventory held but not owned	Total inventory owned
				Ensemble des stocks détenus à la fin du mois				
				Raw materials	Goods in process	Finished products		
	Livraisons	Nouvelles commandes reçues au cours du mois	Commandes en carnet à la fin du mois	Matières premières	Produits en cours	Produits finis	Stocks détenus mais non possédés	Total stocks possédés
millions of dollars - en millions de dollars								
Unadjusted for seasonal variation - Chiffres non-désaisonnalisés								
1973 - Average - Moyenne	2,924.7	2,945.1	1,140.3	2,117.2	841.8	1,968.6	4,925.5	4,925.5
1974 - Average - Moyenne	3,729.5	3,731.3	1,343.4	3,003.1	1,036.6	2,519.7	6,559.5	6,559.5
1975 - Average - Moyenne	3,981.5	3,978.1	1,247.1	3,449.3	1,150.2	3,095.6	7,695.3	7,695.3
1975 - January - Janvier	3,598.6	3,623.7	1,285.7	3,450.7	1,137.1	3,075.6	7,663.4	7,663.4
February - Février	3,694.8	3,661.1	1,252.3	3,385.3	1,152.1	3,098.4	7,635.7	7,635.7
March - Mars	3,795.1	3,810.5	1,267.7	3,463.4	1,157.8	3,208.6	7,829.8	7,829.8
April - Avril	3,912.8	3,933.5	1,288.5	3,402.5	1,169.3	3,226.7	7,798.3	7,798.3
May - Mai	4,069.3	4,059.2	1,278.4	3,358.4	1,160.7	3,150.3	7,669.4	7,669.4
June - Juin	4,105.4	4,045.9	1,218.9	3,426.2	1,143.3	3,120.8	7,690.3	7,690.3
July - Juillet	3,882.4	3,916.7	1,253.1	3,468.0	1,127.8	3,048.3	7,644.0	7,644.0
August - Août	3,944.4	3,913.5	1,222.2	3,435.4	1,136.4	3,076.7	7,648.5	7,648.5
September - Septembre	4,222.8	4,208.6	1,208.1	3,467.7	1,142.9	3,046.9	7,657.4	7,657.4
October - Octobre	4,314.6	4,347.0	1,240.4	3,462.5	1,150.4	3,015.5	7,628.4	7,628.4
November - Novembre	4,148.2	4,139.2	1,231.5	3,484.8	1,156.0	3,046.4	7,687.2	7,687.2
December - Décembre	4,091.0	4,078.3	1,218.8	3,587.4	1,169.8	3,034.2	7,791.3	7,791.3
Total	47,779.1							
1976 - January - Janvier	3,883.8	3,921.1	1,256.1	3,565.7	1,191.2	3,089.8	7,846.8	7,846.8
February - Février	4,013.8	4,015.1	1,257.4	3,477.4	1,208.3	3,166.9	7,852.6	7,852.6
March - Mars	4,467.3	4,471.5	1,261.6	3,490.6	1,222.8	3,310.2	8,023.6	8,023.6
April - Avril	4,382.8	4,421.0	1,299.7	3,542.8	1,236.2	3,286.7	8,065.7	8,065.7
May - Mai	4,521.8	4,522.5	1,300.5	3,520.9	1,246.5	3,237.9	8,005.4	8,005.4
June - Juin	4,609.6	4,582.7	1,273.5	3,583.8	1,276.6	3,259.4	8,119.7	8,119.7
July - Juillet	4,234.3	4,230.9	1,270.1	3,727.0	1,254.5	3,277.2	8,258.7	8,258.7
August - Août	4,391.7	4,413.8	1,292.3	3,695.1	1,237.6	3,330.2	8,262.9	8,262.9
September - Septembre	4,621.8	4,611.8	1,282.3	3,722.2	1,252.1	3,282.8	8,257.1	8,257.1
October - Octobre	4,546.1	4,547.4	1,283.5	3,751.2	1,257.1	3,297.1	8,305.5	8,305.5
November - Novembre	4,677.7	4,693.4	1,299.2	3,745.4	1,268.2	3,356.9	8,370.6	8,370.6
December - Décembre	4,570.6	4,538.2	1,266.8	3,829.0	1,277.9	3,395.8	8,502.7	8,502.7
Total	52,921.4							
1977 - January - Janvier	4,283.4	4,341.3	1,324.7	3,780.1	1,304.2	3,529.1	8,613.3	8,613.3
February(r) - Février(r)	4,466.2	4,458.0	1,316.5	3,786.7	1,324.8	3,632.6	8,744.1	8,613.3
March(p) - Mars(p)	4,811.8	4,844.8	1,349.6	3,852.7	1,318.5	3,718.5	8,889.7	8,722.9
Adjusted for seasonal variation - Chiffres désaisonnalisés								
M.C.D. - M.D.C.	2	2	2	2	1	2	1	1
1975 - January - Janvier	3,793.4	3,791.7	1,299.7	3,398.5	1,132.6	3,059.6	7,590.7	7,590.7
February - Février	3,884.9	3,847.0	1,261.8	3,368.6	1,134.3	3,071.6	7,574.5	7,574.5
March - Mars	3,821.9	3,836.5	1,276.4	3,477.5	1,135.7	3,119.7	7,732.9	7,732.9
April - Avril	3,881.0	3,858.4	1,253.8	3,482.9	1,150.7	3,155.2	7,788.8	7,788.8
May - Mai	3,964.1	3,962.7	1,252.4	3,446.5	1,136.5	3,157.5	7,740.5	7,740.5
June - Juin	4,048.8	3,987.8	1,191.4	3,491.6	1,130.5	3,121.0	7,743.1	7,743.1
July - Juillet	3,976.1	4,006.9	1,222.2	3,448.1	1,135.4	3,112.6	7,696.1	7,696.1
August - Août	4,001.0	3,994.8	1,206.0	3,427.3	1,145.4	3,076.5	7,649.2	7,649.2
September - Septembre	4,046.3	4,079.2	1,238.9	3,466.2	1,158.9	3,053.4	7,678.5	7,678.5
October - Octobre	4,055.5	4,067.9	1,251.3	3,459.8	1,170.8	3,050.6	7,681.2	7,681.2
November - Novembre	4,109.2	4,118.2	1,260.3	3,465.0	1,178.1	3,075.6	7,718.7	7,718.7
December - Décembre	4,235.8	4,236.9	1,261.4	3,503.3	1,196.5	3,101.1	7,800.9	7,800.9
1976 - January - Janvier	4,130.7	4,142.7	1,274.1	3,509.5	1,186.3	3,077.1	7,772.9	7,772.9
February - Février	4,127.6	4,122.5	1,269.0	3,453.3	1,189.0	3,144.1	7,786.4	7,786.4
March - Mars	4,359.7	4,361.1	1,270.4	3,499.0	1,199.4	3,217.4	7,915.8	7,915.8
April - Avril	4,347.4	4,339.9	1,262.9	3,622.4	1,217.5	3,207.8	8,047.7	8,047.7
May - Mai	4,507.2	4,516.8	1,272.5	3,606.4	1,219.7	3,247.3	8,073.4	8,073.4
June - Juin	4,443.3	4,422.4	1,251.6	3,644.5	1,261.7	3,260.7	8,166.9	8,166.9
July - Juillet	4,412.9	4,401.2	1,239.9	3,702.9	1,263.8	3,349.9	8,316.6	8,316.6
August - Août	4,413.7	4,451.6	1,277.8	3,688.9	1,250.7	3,331.4	8,271.0	8,271.0
September - Septembre	4,413.3	4,448.2	1,312.7	3,725.5	1,271.5	3,296.6	8,293.6	8,293.6
October - Octobre	4,426.5	4,407.5	1,293.7	3,754.2	1,280.8	3,344.0	8,379.0	8,379.0
November - Novembre	4,506.8	4,542.8	1,329.7	3,726.0	1,293.3	3,399.5	8,418.8	8,418.8
December - Décembre	4,706.1	4,680.4	1,304.0	3,738.3	1,301.6	3,465.6	8,505.5	8,505.5
1977 - January - Janvier	4,657.7	4,692.5	1,338.8	3,720.8	1,296.4	3,520.7	8,537.9	8,537.9
February(r) - Février(r)	4,710.3	4,701.2	1,329.7	3,762.5	1,307.7	3,597.5	8,667.7	8,667.7
March(p) - Mars(p)	4,666.0	4,677.5	1,341.2	3,869.5	1,293.2	3,585.9	8,748.6	8,748.6



TABLE 3. Estimated Value of Shipments, Orders and Inventory in Manufacturing Industries grouped according to the Standard Industrial Classification - Continued

TABLEAU 3. Valeur estimative des livraisons, commandes et stocks des industries manufacturières groupées d'après la classification type des industries - suite

Durable - Includes Groups 8.9,12,13,14,15,16 and 17

Biens durables - Comprenant les groupes 8.9, 12, 13, 14, 15, 16 et 17

Date	Shipments Livraisons	New orders received during month Nouvelles commandes reçues au cours du mois	Unfilled orders at end of month Commandes en carnet à la fin du mois	All inventory held at end of month Ensemble des stocks détenus à la fin du mois				Inventory held but not owned Stocks détenus mais non possédés	Total inventory owned Total des stocks possédés		
				Raw materials Matières premières			Goods in process Produits en cours			Finished products Produits finis	Total
millions of dollars - en millions de dollars											
Unadjusted for seasonal variation - Chiffres non-désaisonnalisés											
1973 - Average - Moyenne.....	2,638.4	2,848.2	5,567.0	2,109.6	1,979.9	1,402.7	5,492.3	419.9	5,072.3		
1974 - Average - Moyenne.....	3,141.9	3,365.9	8,571.0	2,949.5	2,470.3	1,639.6	7,059.5	517.7	6,541.7		
1975 - Average - Moyenne.....	3,318.2	3,262.7	9,262.8	3,502.1	2,955.7	2,000.8	8,458.7	759.1	7,699.5		
1975 - January - Janvier.....	2,910.0	3,035.3	9,746.9	3,509.7	2,760.3	1,888.8	8,158.8	617.8	7,541.1		
February - Février.....	2,992.0	2,965.1	9,720.0	3,473.7	2,782.3	2,000.6	8,256.6	643.3	7,613.2		
March - Mars.....	3,297.1	3,161.0	9,583.9	3,464.0	2,839.9	2,068.9	8,372.7	692.6	7,680.1		
April - Avril.....	3,387.8	3,118.7	9,314.8	3,473.5	2,851.8	2,099.6	8,424.9	711.5	7,713.4		
May - Mai.....	3,431.3	3,481.2	9,364.7	3,490.1	2,931.2	2,090.3	8,511.6	755.0	7,756.6		
June - Juin.....	3,486.7	3,266.5	9,144.6	3,515.8	2,929.2	2,090.2	8,535.2	774.7	7,760.5		
July - Juillet.....	3,134.2	2,961.5	8,972.0	3,542.3	2,908.2	1,951.5	8,402.0	768.9	7,633.1		
August - Août.....	2,985.5	3,158.0	9,144.4	3,536.6	2,994.9	1,928.0	8,459.5	813.6	7,645.8		
September - Septembre.....	3,527.0	3,446.1	9,063.4	3,528.2	3,070.6	1,919.1	8,517.8	858.4	7,659.4		
October - Octobre.....	3,672.8	3,685.0	9,075.7	3,504.0	3,082.2	1,955.9	8,542.0	886.4	7,655.6		
November - Novembre.....	3,570.4	3,562.1	9,067.4	3,458.4	3,144.5	1,982.8	8,585.6	808.6	7,777.0		
December - Décembre.....	3,423.9	3,312.5	8,956.0	3,529.4	3,173.4	2,035.1	8,737.8	779.1	7,958.8		
Total.....	39,818.6										
1976 - January - Janvier.....	3,303.3	3,170.9	8,823.6	3,408.3	3,254.0	2,120.0	8,782.3	805.8	7,976.5		
February - Février.....	3,526.1	3,446.0	8,743.4	3,414.1	3,306.3	2,203.0	8,923.4	827.5	8,095.9		
March - Mars.....	4,079.5	3,962.2	8,626.2	3,433.5	3,331.6	2,260.4	9,025.5	783.2	8,242.3		
April - Avril.....	3,985.2	4,025.4	8,666.4	3,401.7	3,258.2	2,291.2	8,951.1	779.9	8,171.2		
May - Mai.....	3,963.0	3,833.8	8,537.2	3,409.3	3,144.8	2,279.2	8,833.3	784.5	8,048.7		
June - Juin.....	4,180.8	3,957.6	8,314.0	3,417.3	3,115.0	2,215.0	8,747.3	813.0	7,934.3		
July - Juillet.....	3,212.7	3,149.4	8,250.8	3,459.8	3,164.2	2,175.0	8,799.0	872.8	7,926.2		
August - Août.....	3,550.2	3,611.2	8,311.8	3,473.1	3,183.1	2,173.4	8,829.6	844.6	7,985.0		
September - Septembre.....	3,917.1	3,840.5	8,235.2	3,457.8	3,237.6	2,257.5	8,952.9	894.0	8,058.9		
October - Octobre.....	3,757.5	3,608.0	8,085.7	3,556.2	3,315.5	2,216.2	9,087.8	890.7	8,197.2		
November - Novembre.....	4,014.9	3,914.8	7,985.5	3,493.6	3,349.5	2,257.4	9,100.5	927.4	8,173.0		
December - Décembre.....	3,740.8	3,695.2	7,939.9	3,538.2	3,305.5	2,243.4	9,087.1	840.6	8,246.5		
Total.....	45,231.1										
1977 - January - Janvier.....	3,689.8	3,869.4	8,119.5	3,517.4	3,380.8	2,359.5	9,257.7	909.5	8,348.2		
February(r) - Février(r).....	3,747.5	3,871.6	8,243.6	3,402.5	3,421.0	2,497.0	9,320.5	835.6	8,484.8		
March(p) - Mars(p).....	4,474.0	4,760.3	8,529.9	3,503.5	3,416.6	2,539.4	9,459.5	847.5	8,612.0		
Adjusted for seasonal variation - Chiffres désaisonnalisés											
M.C.D. - M.D.C.	3	5	1	1	1	2	1	2	1		
1975 - January - Janvier.....	3,065.7	3,099.9	9,652.3	3,485.7	2,785.3	1,885.2	8,156.2	636.8	7,519.4		
February - Février.....	3,150.0	3,121.9	9,624.2	3,477.1	2,799.8	1,931.2	8,208.1	654.5	7,553.6		
March - Mars.....	3,162.7	3,059.7	9,521.2	3,511.9	2,798.7	1,969.7	8,280.3	688.0	7,592.3		
April - Avril.....	3,202.4	3,066.2	9,385.0	3,511.3	2,850.7	1,998.4	8,360.4	722.2	7,638.2		
May - Mai.....	3,225.2	3,216.2	9,376.0	3,528.7	2,945.6	2,004.0	8,478.3	751.9	7,726.4		
June - Juin.....	3,274.3	3,149.3	9,251.0	3,548.7	2,942.7	2,044.1	8,535.5	775.8	7,759.7		
July - Juillet.....	3,417.8	3,168.2	9,001.4	3,517.6	2,981.3	2,018.2	8,517.1	759.6	7,757.5		
August - Août.....	3,557.6	3,685.3	9,129.1	3,504.3	2,970.5	1,990.1	8,464.9	795.1	7,669.8		
September - Septembre.....	3,383.7	3,341.6	9,087.0	3,514.5	3,022.5	1,996.6	8,533.6	850.2	7,683.4		
October - Octobre.....	3,387.0	3,380.2	9,080.2	3,504.3	3,050.3	2,037.7	8,585.3	870.2	7,715.1		
November - Novembre.....	3,494.3	3,536.0	9,121.9	3,465.4	3,089.2	2,072.0	8,626.6	793.7	7,832.9		
December - Décembre.....	3,602.3	3,433.9	8,953.5	3,446.0	3,229.4	2,083.5	8,758.9	808.9	7,950.0		
1976 - January - Janvier.....	3,539.2	3,321.0	8,735.9	3,384.5	3,284.4	2,113.5	8,782.4	825.6	7,956.8		
February - Février.....	3,662.5	3,579.5	8,652.9	3,423.0	3,332.0	2,124.9	8,879.9	838.7	8,041.2		
March - Mars.....	3,729.6	3,647.4	8,570.7	3,485.8	3,284.4	2,152.3	8,922.5	774.9	8,147.6		
April - Avril.....	3,856.8	4,024.5	8,738.4	3,439.9	3,258.8	2,180.2	8,878.9	795.8	8,083.1		
May - Mai.....	3,806.3	3,613.8	8,545.9	3,448.3	3,162.0	2,186.4	8,796.7	783.0	8,013.7		
June - Juin.....	3,757.2	3,620.6	8,409.3	3,448.2	3,131.1	2,170.7	8,750.0	816.7	7,933.3		
July - Juillet.....	3,586.8	3,459.0	8,281.5	3,433.4	3,242.5	2,251.4	8,927.3	864.8	8,062.5		
August - Août.....	4,178.5	4,196.1	8,299.1	3,442.3	3,157.7	2,244.4	8,844.4	826.7	8,017.7		
September - Septembre.....	3,717.3	3,675.0	8,256.8	3,444.5	3,190.9	2,346.9	8,982.3	877.8	8,104.5		
October - Octobre.....	3,637.2	3,465.7	8,085.3	3,560.6	3,288.2	2,300.5	9,149.3	876.8	8,272.5		
November - Novembre.....	3,795.1	3,734.0	8,024.2	3,506.1	3,299.2	2,359.7	9,165.0	913.5	8,251.5		
December - Décembre.....	3,933.4	3,780.6	7,871.4	3,492.6	3,317.0	2,305.6	9,115.2	854.9	8,260.3		
1977 - January - Janvier.....	4,039.8	4,196.3	8,027.9	3,502.1	3,378.3	2,342.9	9,223.3	923.8	8,299.5		
February(r) - Février(r).....	3,968.4	4,092.3	8,151.8	3,414.2	3,413.4	2,396.1	9,223.7	835.7	8,388.0		
March(p) - Mars(p).....	4,075.6	4,451.8	8,528.0	3,541.1	3,340.0	2,410.9	9,296.0	839.8	8,456.2		



TABLE 3. Estimated Value of Shipments, Orders and Inventory in Manufacturing Industries grouped according to the Standard Industrial Classification - Continued

TABLEAU 3. Valeur estimative des livraisons, commandes et stocks des industries manufacturières groupées d'après la classification type des industries - suite

Group 1 - Foods and Beverages Industries  
Groupe 1 - Industries des aliments et boissons

Date	Shipments Livraisons	New orders received during month(1) Nouvelles commandes reçues au cours du mois(1)	Unfilled orders at end of month(1) Commandes en carnet à la fin du mois(1)	All inventory held at end of month Ensemble des stocks détenus à la fin du mois			Inventory held but not owned Stocks détenus mais non possédés	Total inventory owned Total des stocks possédés
				Raw materials Matières premières	Goods in process Produits en cours	Finished products Produits finis		
				Total				
millions of dollars - en millions de dollars								
Unadjusted for seasonal variation - Chiffres non-désaisonnalisés								
1973 - Average - Moyenne.....	1,031.2			539.0	357.6	369.3	1,466.0	1,466.0
1974 - Average - Moyenne.....	1,223.1			742.8	402.7	765.3	1,910.8	1,910.8
1975 - Average - Moyenne.....	1,355.0			793.9	437.5	825.1	2,056.6	2,056.6
1975 - January - Janvier.....	1,169.2			864.9	423.0	866.3	2,154.2	2,154.2
February - Février.....	1,192.7			821.5	429.2	842.6	2,093.3	2,093.3
March - Mars.....	1,236.8			807.2	437.5	815.4	2,060.0	2,060.0
April - Avril.....	1,294.9			789.5	448.0	817.9	2,055.4	2,055.4
May - Mai.....	1,399.5			770.7	442.5	790.2	2,003.4	2,003.4
June - Juin.....	1,376.7			788.8	435.7	774.7	2,000.2	2,000.2
July - Juillet.....	1,403.7			788.9	429.2	769.2	1,987.3	1,987.3
August - Août.....	1,411.1			771.2	431.0	809.5	2,011.7	2,011.7
September - Septembre.....	1,481.7			759.9	433.2	846.7	2,039.8	2,039.8
October - Octobre.....	1,497.9			764.6	445.2	867.8	2,077.6	2,077.6
November - Novembre.....	1,399.9			787.8	444.8	873.7	2,106.3	2,106.3
December - Décembre.....	1,397.0			810.8	451.4	828.0	2,090.2	2,090.2
Total.....	16,261.0							
1976 - January - Janvier.....	1,269.0			792.5	449.2	836.7	2,078.3	2,078.3
February - Février.....	1,309.7			759.3	453.4	842.6	2,055.3	2,055.3
March - Mars.....	1,399.7			741.0	456.5	846.8	2,044.3	2,044.3
April - Avril.....	1,431.6			752.2	460.0	817.9	2,030.1	2,030.1
May - Mai.....	1,454.4			750.0	460.6	819.2	2,029.7	2,029.7
June - Juin.....	1,501.6			761.1	458.3	821.9	2,041.4	2,041.4
July - Juillet.....	1,427.8			779.2	462.7	831.4	2,073.3	2,073.3
August - Août.....	1,436.4			777.9	457.8	887.5	2,123.2	2,123.2
September - Septembre.....	1,486.3			777.8	454.3	929.7	2,161.7	2,161.7
October - Octobre.....	1,470.1			789.3	467.1	927.7	2,184.2	2,184.2
November - Novembre.....	1,484.5			806.6	455.3	928.5	2,190.4	2,190.4
December - Décembre.....	1,480.9			815.4	454.2	878.8	2,148.4	2,148.4
Total.....	17,151.9							
1977 - January - Janvier.....	1,327.4			803.8	467.4	880.8	2,152.1	2,152.1
February(r) - Février(r).....	1,376.1			796.0	467.0	874.2	2,137.2	2,137.2
March(p) - Mars(p).....	1,453.2			819.2	464.6	880.0	2,163.8	2,163.8
Adjusted for seasonal variation - Chiffres désaisonnalisés								
M.C.D. - M.D.C.....	2			2	1	2	2	2
1975 - January - Janvier.....	1,285.1			829.3	420.5	862.2	2,112.0	2,112.0
February - Février.....	1,304.8			824.4	424.2	851.4	2,100.0	2,100.0
March - Mars.....	1,295.3			833.1	428.9	839.1	2,101.1	2,101.1
April - Avril.....	1,333.2			815.9	441.8	853.7	2,111.4	2,111.4
May - Mai.....	1,360.5			797.0	439.0	844.5	2,080.5	2,080.5
June - Juin.....	1,350.3			817.2	436.3	827.6	2,081.1	2,081.1
July - Juillet.....	1,383.4			789.5	435.7	833.9	2,059.1	2,059.1
August - Août.....	1,372.2			779.1	439.5	807.0	2,025.6	2,025.6
September - Septembre.....	1,391.0			765.5	440.7	800.5	2,006.7	2,006.7
October - Octobre.....	1,394.1			756.0	446.6	790.8	1,993.4	1,993.4
November - Novembre.....	1,375.7			760.8	446.9	798.0	2,005.7	2,005.7
December - Décembre.....	1,404.6			765.0	451.5	806.7	2,023.2	2,023.2
1976 - January - Janvier.....	1,413.4			759.4	446.5	832.7	2,038.6	2,038.6
February - Février.....	1,399.7			762.2	448.0	850.8	2,061.0	2,061.0
March - Mars.....	1,421.5			764.6	447.2	871.3	2,083.1	2,083.1
April - Avril.....	1,472.3			777.1	453.3	852.8	2,083.2	2,083.2
May - Mai.....	1,448.1			775.6	456.9	874.7	2,107.2	2,107.2
June - Juin.....	1,442.2			787.3	459.0	877.7	2,124.0	2,124.0
July - Juillet.....	1,426.5			779.5	470.0	901.5	2,151.0	2,151.0
August - Août.....	1,385.4			786.5	467.1	885.1	2,138.7	2,138.7
September - Septembre.....	1,386.8			783.6	462.3	880.0	2,125.9	2,125.9
October - Octobre.....	1,410.5			781.3	468.7	846.0	2,096.0	2,096.0
November - Novembre.....	1,420.2			779.1	457.6	848.5	2,085.2	2,085.2
December - Décembre.....	1,487.0			766.8	453.7	860.9	2,081.4	2,081.4
1977 - January - Janvier.....	1,515.4			771.6	465.7	873.0	2,110.3	2,110.3
February(r) - Février(r).....	1,512.7			800.0	463.4	873.9	2,137.3	2,137.3
March(p) - Mars(p).....	1,474.5			842.9	456.3	900.8	2,200.0	2,200.0

TABLE 3. Estimated Value of Shipments, Orders and Inventory in Manufacturing Industries grouped according to the Standard Industrial Classification - Continued

TABLEAU 3. Valeur estimative des livraisons, commandes et stocks des industries manufacturières groupées d'après la classification type des industries - suite

Group 2 - Tobacco Products Industries

Groupe 2 - Industrie du tabac

Date	Shipments Livraisons	New orders received during month(1) Nouvelles commandes reçues au cours du mois(1)	Unfilled orders at end of month(1) Commandes en carnet à la fin du mois(1)	All inventory held at end of month Ensemble des stocks détenus à la fin du mois				Inventory held but not owned Stocks détenus mais non possédés	Total inventory owned Total des stocks possédés
				Raw materials Matières premières	Goods in process Produits en cours	Finished products Produits finis	Total		
millions of dollars - en millions de dollars									
Unadjusted for seasonal variation - Chiffres non-désaisonnalisés									
1973 - Average - Moyenne.....	51.5			84.1	4.0	132.9	221.1	-	221.1
1974 - Average - Moyenne.....	58.7			71.2	4.6	153.1	229.0	-	229.0
1975 - Average - Moyenne.....	62.9			114.3	5.4	177.6	297.3	-	297.3
1975 - January - Janvier.....	51.1			78.0	7.0	196.5	281.4		281.4
February - Février.....	63.6			86.5	7.6	207.1	301.2		301.2
March - Mars.....	67.8			114.6	6.9	241.6	363.0		363.0
April - Avril.....	57.2			131.0	5.7	247.0	383.7		383.7
May - Mai.....	98.2			129.2	4.1	189.2	322.5		322.5
June - Juin.....	70.9			131.9	4.1	175.7	311.7		311.7
July - Juillet.....	52.7			125.3	4.0	150.2	279.5		279.5
August - Août.....	51.4			118.2	4.1	143.6	265.9		265.9
September - Septembre.....	63.1			112.3	4.3	139.8	256.4		256.4
October - Octobre.....	52.9			109.5	6.3	146.5	262.3		262.3
November - Novembre.....	51.2			115.3	5.5	147.6	268.4		268.4
December - Décembre.....	74.9			119.8	5.6	146.9	272.3		272.3
Total.....	755.1								
1976 - January - Janvier.....	41.4			124.8	6.6	170.7	302.1		302.1
February - Février.....	54.8			128.0	6.6	186.4	321.0		321.0
March - Mars.....	73.1			141.9	8.3	252.0	402.1		402.1
April - Avril.....	55.7			146.9	7.1	263.7	417.7		417.7
May - Mai.....	103.5			152.0	4.5	186.9	343.4		343.4
June - Juin.....	58.3			151.6	4.5	187.9	344.0		344.0
July - Juillet.....	55.1			150.5	4.1	163.6	318.2		318.2
August - Août.....	54.6			142.9	4.6	156.3	303.9		303.9
September - Septembre.....	60.8			130.4	4.9	154.2	289.5		289.5
October - Octobre.....	50.2			128.0	4.9	149.3	282.2		282.2
November - Novembre.....	55.0			123.2	9.9	182.4	315.5		315.5
December - Décembre.....	82.6			127.3	7.6	202.2	337.1		337.1
Total.....	745.0								
1977 - January - Janvier.....	50.7			135.8	8.2	204.6	348.6		348.6
February(r) - Février(r).....	59.9			146.7	7.5	249.8	403.9		403.9
March(p) - Mars(p).....	78.2			145.7	7.1	260.8	413.5		413.5
Adjusted for seasonal variation - Chiffres désaisonnalisés(2)									
M.C.D. - M.D.C.....				2	4	5	4		4
1975 - January - Janvier.....	51.1			76.6	5.6	176.9	259.1		259.1
February - Février.....	63.6			75.3	5.6	179.1	260.0		260.0
March - Mars.....	67.7			98.1	5.7	191.7	295.5		295.5
April - Avril.....	57.1			115.3	5.8	199.4	320.5		320.5
May - Mai.....	98.1			117.2	4.4	183.0	304.6		304.6
June - Juin.....	70.9			123.1	4.7	172.4	300.2		300.2
July - Juillet.....	52.7			123.8	4.9	168.8	297.5		297.5
August - Août.....	51.4			127.1	5.0	172.8	304.9		304.9
September - Septembre.....	63.1			134.0	5.2	177.2	316.4		316.4
October - Octobre.....	52.9			134.8	6.8	175.7	317.3		317.3
November - Novembre.....	51.1			133.2	5.2	160.7	299.1		299.1
December - Décembre.....	74.8			133.0	5.1	160.3	298.4		298.4
1976 - January - Janvier.....	41.4			122.8	5.4	153.5	281.7		281.7
February - Février.....	54.8			111.4	4.9	161.4	277.7		277.7
March - Mars.....	73.1			121.7	6.9	199.6	328.2		328.2
April - Avril.....	55.7			129.5	7.3	211.9	348.7		348.7
May - Mai.....	103.5			137.9	5.0	181.6	324.5		324.5
June - Juin.....	58.3			141.4	5.3	184.0	330.7		330.7
July - Juillet.....	55.1			148.5	5.0	183.9	337.4		337.4
August - Août.....	54.6			153.8	5.6	188.4	347.8		347.8
September - Septembre.....	60.8			155.9	6.0	196.3	358.2		358.2
October - Octobre.....	50.2			157.6	5.4	179.0	342.0		342.0
November - Novembre.....	55.0			142.1	9.6	198.6	350.3		350.3
December - Décembre.....	82.6			142.5	6.8	219.6	368.9		368.9
1977 - January - Janvier.....	50.7			138.9	6.8	192.5	338.2		338.2
February(r) - Février(r).....	59.9			128.9	5.8	223.4	358.1		358.1
March(p) - Mars(p).....	78.2			129.2	5.3	194.8	329.3		329.3

See footnote(s) on page 11. - Voir note(s) à la page 11.

TABLE 3. Estimated Value of Shipments, Orders and Inventory in Manufacturing Industries grouped according to the Standard Industrial Classification - Continued

TABLEAU 3. Valeur estimative des livraisons, commandes et stocks des industries manufacturières groupées d'après la classification type des industries - suite

Group 3 - Rubber and Plastics Products Industries

Groupe 3 - Industrie du caoutchouc et des produits en matières plastiques

Date	Shipments Livraisons	New orders received during month Nouvelles commandes reçues au cours du mois	Unfilled orders at end of month Commandes en carnet à la fin du mois	All inventory held at end of month Ensemble des stocks détenus à la fin du mois			Inventory held but not owned Stocks détenus mais non possédés	Total inventory owned Total des stocks possédés
				Raw materials Matières premières	Goods in process Produits en cours	Finished products Produits finis		
				Total				
millions of dollars - en millions de dollars								
Unadjusted for seasonal variation - Chiffres non-désaisonnalisés								
1973 - Average - Moyenne.....	131.4	134.1	75.2	81.0	28.5	157.9	267.5	267.5
1974 - Average - moyenne.....	152.5	153.0	98.3	133.9	36.4	152.2	322.6	322.6
1975 - Average - moyenne.....	159.2	157.7	81.1	126.3	41.4	226.6	394.5	394.5
1975 - January - Janvier.....	141.3	134.8	82.6	142.3	44.8	204.5	391.6	391.6
February - Février.....	149.1	153.3	86.7	136.5	43.9	230.0	410.4	410.4
March - Mars.....	158.2	155.9	84.4	134.2	43.1	241.6	418.9	418.9
April - Avril.....	165.2	167.0	86.2	132.6	42.1	240.4	415.0	415.0
May - Mai.....	160.4	169.4	95.1	129.5	40.8	241.0	411.3	411.3
June - Juin.....	163.6	149.2	80.6	125.1	40.8	243.0	409.0	409.0
July - Juillet.....	146.6	140.3	74.3	124.9	39.2	235.6	399.7	399.7
August - Août.....	145.8	157.2	85.7	122.3	39.9	221.4	383.6	383.6
September - Septembre.....	173.6	165.5	77.6	118.0	41.3	217.2	376.5	376.5
October - Octobre.....	180.3	177.7	75.0	115.4	40.9	210.6	366.9	366.9
November - Novembre.....	170.6	168.8	73.1	115.1	41.8	215.2	372.1	372.1
December - Décembre.....	155.3	154.3	72.1	120.6	39.0	219.4	379.0	379.0
<b>Total.....</b>	<b>1910.2</b>							
1976 - January - Janvier.....	158.4	160.1	73.8	123.9	42.1	224.2	390.2	390.2
February - Février.....	169.5	177.8	82.0	125.2	41.2	227.2	393.6	393.6
March - Mars.....	193.6	195.0	83.4	127.5	42.8	232.0	402.3	402.3
April - Avril.....	192.2	197.5	88.7	129.7	42.8	229.3	401.7	401.7
May - Mai.....	187.6	188.5	89.6	128.7	42.2	219.3	390.2	390.2
June - Juin.....	200.6	184.4	73.5	133.5	46.0	221.0	400.5	400.5
July - Juillet.....	169.5	166.8	70.8	136.5	45.1	217.5	399.1	399.1
August - Août.....	173.9	180.0	76.9	136.5	46.8	214.0	397.3	397.3
September - Septembre.....	205.6	202.1	73.4	131.3	47.7	210.6	389.6	389.6
October - Octobre.....	196.3	197.2	73.8	129.4	44.3	207.9	381.6	381.6
November - Novembre.....	206.9	209.1	76.0	129.7	45.8	208.5	384.0	384.0
December - Décembre.....	181.7	175.9	70.2	124.6	46.1	211.7	382.4	382.4
<b>Total.....</b>	<b>2236.3</b>							
1977 - January - Janvier.....	178.6	183.6	75.2	126.1	49.7	225.7	401.5	401.5
February(r) - Février(r).....	190.5	199.3	84.0	132.4	52.0	237.5	421.9	421.9
March(p) - Mars(p).....	217.1	221.1	88.1	137.0	50.4	240.8	428.2	428.2
Adjusted for seasonal variation - Chiffres désaisonnalisés								
M.C.D. - M.D.C.....	3	3	2	1	2	1	1	1
1975 - January - Janvier.....	154.1	146.4	89.6	145.5	44.5	203.6	393.6	393.6
February - Février.....	150.8	143.5	82.1	140.1	43.5	219.4	403.0	403.0
March - Mars.....	147.4	147.7	82.6	135.6	42.6	227.1	405.3	405.3
April - Avril.....	152.3	152.0	82.3	132.9	42.0	225.4	400.3	400.3
May - Mai.....	153.9	160.3	88.7	127.7	41.0	227.1	395.8	395.8
June - Juin.....	157.8	150.1	81.0	124.4	42.2	231.8	398.4	398.4
July - Juillet.....	159.3	154.4	76.1	120.2	40.6	233.9	394.7	394.7
August - Août.....	169.8	172.1	78.4	119.7	39.5	222.5	381.7	381.7
September - Septembre.....	163.8	163.4	78.0	118.0	40.9	232.4	391.3	391.3
October - Octobre.....	167.8	165.7	75.9	116.5	40.5	233.6	390.6	390.6
November - Novembre.....	168.8	171.9	79.0	118.7	40.9	237.5	397.1	397.1
December - Décembre.....	166.8	166.3	78.5	118.1	39.1	227.3	384.5	384.5
1976 - January - Janvier.....	172.5	174.2	80.2	126.7	41.8	223.3	391.8	391.8
February - Février.....	169.1	166.8	77.9	128.5	40.8	216.6	385.9	385.9
March - Mars.....	176.0	179.9	81.8	128.9	42.3	218.0	389.2	389.2
April - Avril.....	180.1	183.2	84.9	130.1	42.8	215.3	388.2	388.2
May - Mai.....	182.0	180.7	83.6	126.9	42.6	206.8	376.3	376.3
June - Juin.....	188.5	178.9	74.0	132.7	47.6	210.8	391.1	391.1
July - Juillet.....	188.3	187.0	72.7	131.4	46.9	216.1	394.4	394.4
August - Août.....	198.4	196.0	70.3	133.5	46.3	215.1	394.9	394.9
September - Septembre.....	191.5	195.1	73.9	131.5	47.2	225.5	404.2	404.2
October - Octobre.....	190.2	190.9	74.6	130.9	43.8	231.0	405.7	405.7
November - Novembre.....	200.3	207.8	82.1	133.8	44.9	229.9	408.6	408.6
December - Décembre.....	192.2	185.9	75.8	124.7	46.3	218.0	389.0	389.0
1977 - January - Janvier.....	195.7	201.2	81.3	126.9	48.5	223.6	399.0	399.0
February(r) - Février(r).....	194.6	194.9	81.6	134.7	51.2	226.0	411.9	411.9
March(p) - Mars(p).....	196.0	200.5	86.1	137.6	49.1	223.5	410.2	410.2



TABLE 3. Estimated Value of Shipments, Orders and Inventory in Manufacturing Industries grouped according to the Standard Industrial Classification - Continued

TABLEAU 3. Valeur estimative des livraisons, commandes et stocks des industries manufacturières groupées d'après la classification type des industries - suite

Group 4 - Leather Industries

Groupe 4 - Industrie du cuir

Date	Shipments Livraisons	New orders received during month	Unfilled orders at end of month	All inventory held at end of month Ensemble des stocks détenus à la fin du mois				Inventory held but not owned	Total inventory owned
		Nouvelles commandes reçues au cours du mois	Commandes en carnet à la fin du mois	Raw materials	Goods in process	Finished products	Total	Stocks détenus mais non possédés	Total des stocks possédés
				Matières premières	Produits en cours	Produits finis			
millions of dollars - en millions de dollars									
Unadjusted for seasonal variation - Chiffres non-désaisonnalisés									
1973 - Average - Moyenne.....	42.4	43.6	40.6	51.0	18.9	30.3	100.2	-	100.2
1974 - Average - Moyenne.....	47.5	47.7	49.5	67.2	21.9	32.5	121.7	-	121.7
1975 - Average - Moyenne.....	50.8	52.1	45.1	71.6	21.3	40.9	134.0	-	134.0
1975 - January - Janvier.....	45.1	41.7	41.7	70.8	21.2	39.2	131.2	-	131.2
February - Février.....	48.9	47.0	39.8	68.8	20.6	38.7	128.0	-	128.0
March - Mars.....	48.4	46.6	38.0	66.7	20.5	39.2	126.4	-	126.4
April - Avril.....	48.0	50.7	40.7	69.6	20.7	41.4	131.6	-	131.6
May - Mai.....	44.3	47.3	43.7	69.4	21.1	44.6	135.2	-	135.2
June - Juin.....	47.3	49.9	46.3	73.6	21.4	47.2	142.2	-	142.2
July - Juillet.....	45.6	44.9	45.6	72.7	21.0	45.6	139.4	-	139.4
August - Août.....	56.5	54.0	43.0	72.8	21.7	40.0	134.6	-	134.6
September - Septembre.....	59.1	60.8	44.6	72.8	21.7	37.5	132.1	-	132.1
October - Octobre.....	61.3	65.0	48.4	70.6	21.9	37.6	130.2	-	130.2
November - Novembre.....	57.8	58.9	49.6	74.0	22.4	38.7	135.1	-	135.1
December - Décembre.....	47.6	58.8	60.8	77.9	22.2	41.9	142.0	-	142.0
Total.....	610.0								
1976 - January - Janvier.....	51.6	48.0	57.1	80.9	23.6	40.1	144.6	-	144.6
February - Février.....	55.8	53.1	54.5	81.9	24.7	39.2	145.8	-	145.8
March - Mars.....	62.3	66.0	58.2	83.9	24.4	40.9	149.2	-	149.2
April - Avril.....	54.0	57.2	61.4	89.3	28.4	41.6	159.2	-	159.2
May - Mai.....	55.4	51.9	57.9	91.5	28.6	44.1	164.2	-	164.2
June - Juin.....	59.3	52.8	51.5	91.9	27.3	50.4	169.6	-	169.6
July - Juillet.....	51.5	48.8	48.7	95.2	26.7	47.6	169.5	-	169.5
August - Août.....	62.6	55.2	41.4	93.0	27.5	45.8	166.3	-	166.3
September - Septembre.....	68.9	66.5	39.1	90.6	28.0	44.0	162.6	-	162.6
October - Octobre.....	63.7	61.3	36.6	88.0	28.6	43.2	159.8	-	159.8
November - Novembre.....	58.3	68.5	46.8	88.5	27.2	46.8	162.5	-	162.5
December - Décembre.....	48.1	44.7	43.4	86.9	28.1	52.6	167.6	-	167.6
Total.....	691.5								
1977 - January - Janvier.....	49.4	47.4	41.4	91.1	30.4	52.2	173.6	-	173.6
February(r) - Février(r).....	58.8	48.0	30.6	87.7	28.3	53.8	169.8	-	169.8
March(p) - Mars(p).....	61.8	74.1	43.0	87.8	28.2	50.4	166.5	-	166.5
Adjusted for seasonal variation - Chiffres désaisonnalisés									
M.C.D. - M.D.C.....	5	6	3	2	2	2	2		2
1975 - January - Janvier.....	49.0	49.3	47.7	69.2	21.2	39.0	129.4	-	129.4
February - Février.....	47.3	43.5	43.9	67.6	20.6	39.3	127.5	-	127.5
March - Mars.....	46.8	39.3	36.4	67.9	20.9	40.7	129.5	-	129.5
April - Avril.....	50.5	49.6	35.5	70.3	20.8	41.1	132.2	-	132.2
May - Mai.....	49.2	51.6	37.9	69.7	20.3	40.6	130.6	-	130.6
June - Juin.....	53.1	56.2	41.0	72.3	20.4	40.1	132.8	-	132.8
July - Juillet.....	50.8	53.3	43.5	70.4	20.8	41.1	132.3	-	132.3
August - Août.....	48.4	48.8	43.9	71.1	21.3	40.3	132.7	-	132.7
September - Septembre.....	50.0	57.3	51.2	74.0	21.9	42.2	138.1	-	138.1
October - Octobre.....	50.5	50.8	51.5	72.6	22.7	42.7	138.0	-	138.0
November - Novembre.....	57.3	56.6	50.8	76.3	22.8	42.3	141.4	-	141.4
December - Décembre.....	60.2	73.1	63.7	78.1	22.5	42.7	143.3	-	143.3
1976 - January - Janvier.....	57.5	59.1	65.4	79.2	23.7	39.9	142.8	-	142.8
February - Février.....	53.3	48.4	60.5	80.6	24.9	40.0	145.5	-	145.5
March - Mars.....	57.0	52.5	56.0	85.6	24.9	42.5	153.0	-	153.0
April - Avril.....	57.4	55.0	53.6	90.3	28.6	41.3	160.2	-	160.2
May - Mai.....	63.9	60.7	50.4	92.0	27.4	40.1	159.5	-	159.5
June - Juin.....	63.2	58.7	45.9	90.4	26.1	42.8	159.3	-	159.3
July - Juillet.....	59.2	60.1	46.8	92.2	26.4	42.9	161.5	-	161.5
August - Août.....	52.9	48.3	42.2	90.6	26.9	46.2	163.7	-	163.7
September - Septembre.....	57.0	59.3	44.5	92.0	28.3	49.5	169.8	-	169.8
October - Octobre.....	55.9	50.1	38.7	90.5	29.6	49.0	169.1	-	169.1
November - Novembre.....	55.7	65.1	48.1	91.3	27.7	51.3	170.3	-	170.3
December - Décembre.....	57.8	51.7	42.0	87.9	29.1	52.4	169.4	-	169.4
1977 - January - Janvier.....	56.4	59.0	44.6	89.9	30.7	52.4	173.0	-	173.0
February(r) - Février(r).....	57.0	45.4	33.0	87.6	28.6	55.5	171.7	-	171.7
March(p) - Mars(p).....	55.8	65.3	42.5	90.1	28.8	52.1	171.0	-	171.0

TABLE 3. Estimated Value of Shipments, Orders and Inventory in Manufacturing Industries grouped according to the Standard Industrial Classification - Continued

TABLEAU 3. Valeur estimative des livraisons, commandes et stocks des industries manufacturières groupées d'après la classification type des industries - suite

Group 5 - Textile Industries

Groupe 5 - Industrie textile

Date	Shipments Livraisons	New orders received during month Nouvelles commandes reçues au cours du mois	Unfilled orders at end of month Commandes en carnet à la fin du mois	All inventory held at end of month Ensemble des stocks détenus à la fin du mois			Inventory held but not owned Stocks détenus mais non possédés	Total inventory owned Total des stocks possédés
				Raw materials Matières premières	Goods in process Produits en cours	Finished products Produits finis		
millions of dollars - en millions de dollars								
Unadjusted for seasonal variation - Chiffres non-désaisonnalisés								
1973 - Average - Moyenne.....	181.9	186.0	167.5	158.5	95.8	137.6	391.9	391.9
1974 - Average - Moyenne.....	205.4	201.8	169.3	222.8	115.7	152.7	491.3	491.3
1975 - Average - Moyenne.....	200.5	201.1	138.2	201.4	117.1	207.7	526.3	526.3
1975 - January - Janvier.....	173.3	173.8	144.9	219.0	117.2	209.5	545.7	545.7
February - Février.....	180.6	180.8	145.0	210.2	114.4	207.4	532.0	532.0
March - Mars.....	190.0	193.2	148.3	203.4	113.7	212.3	529.4	529.4
April - Avril.....	197.5	192.3	143.1	196.5	117.5	206.3	520.3	520.3
May - Mai.....	195.7	186.7	134.1	199.8	115.3	205.7	520.8	520.8
June - Juin.....	211.0	193.3	121.4	197.8	117.0	212.0	526.8	526.8
July - Juillet.....	169.7	183.2	135.0	206.1	113.1	204.6	523.8	523.8
August - Août.....	188.6	189.1	135.5	199.2	119.8	200.9	520.0	520.0
September - Septembre.....	218.2	208.9	126.1	192.9	119.1	211.6	523.5	523.5
October - Octobre.....	238.5	243.6	131.2	191.5	115.2	208.1	514.8	514.8
November - Novembre.....	226.5	238.4	143.1	198.1	118.1	205.7	521.9	521.9
December - Décembre.....	216.8	225.5	151.8	203.3	125.2	208.3	536.6	536.6
Total.....	2,406.4							
1976 - January - Janvier.....	215.9	222.4	158.3	205.5	128.8	206.0	540.3	540.3
February - Février.....	227.4	232.5	163.4	208.3	130.7	214.2	553.2	553.2
March - Mars.....	261.1	242.0	144.3	210.2	131.4	232.6	574.1	574.1
April - Avril.....	243.9	248.6	149.0	212.6	126.8	234.1	573.4	573.4
May - Mai.....	236.4	231.1	143.7	214.7	130.0	239.8	584.5	584.5
June - Juin.....	250.2	245.4	138.8	212.0	130.5	241.8	584.3	584.3
July - Juillet.....	193.0	202.1	147.9	221.8	121.5	238.1	581.4	581.4
August - Août.....	225.4	224.2	146.7	224.4	128.0	240.9	593.4	593.4
September - Septembre.....	243.8	249.0	151.9	224.4	126.7	243.5	594.6	594.6
October - Octobre.....	235.2	236.9	153.7	217.4	130.2	242.0	589.6	589.6
November - Novembre.....	232.7	227.2	148.1	214.3	129.1	239.6	583.1	583.1
December - Décembre.....	219.4	218.8	147.5	207.3	133.7	242.6	583.6	583.6
Total.....	2,784.4							
1977 - January - Janvier.....	210.9	222.5	159.1	206.7	132.8	233.0	572.4	572.4
February(r) - Février(r).....	233.1	240.6	166.6	223.7	139.6	237.5	600.8	600.8
March(p) - Mars(p).....	260.2	264.7	171.1	226.4	138.4	245.0	609.8	609.8
Adjusted for seasonal variation - Chiffres désaisonnalisés								
M.C.D. - M.D.C.....	2	4	3	1	2	2	1	1
1975 - January - Janvier.....	174.8	176.1	147.0	221.6	115.9	208.4	545.9	545.9
February - Février.....	182.5	177.2	141.7	210.5	113.7	203.9	528.1	528.1
March - Mars.....	180.2	180.2	141.7	206.0	114.2	207.8	528.0	528.0
April - Avril.....	186.8	184.5	139.4	201.3	115.5	202.0	518.8	518.8
May - Mai.....	185.6	180.9	134.7	202.4	113.5	196.0	511.9	511.9
June - Juin.....	197.4	189.4	126.7	199.0	116.4	208.2	523.6	523.6
July - Juillet.....	205.3	216.4	137.8	201.2	116.6	209.2	527.0	527.0
August - Août.....	209.9	209.9	137.8	190.5	118.2	200.2	508.9	508.9
September - Septembre.....	213.5	205.4	129.7	189.5	119.8	215.4	524.7	524.7
October - Octobre.....	220.6	222.4	131.5	191.1	117.7	214.6	523.4	523.4
November - Novembre.....	225.6	231.6	137.5	200.7	118.7	214.5	533.9	533.9
December - Décembre.....	228.7	244.1	152.9	204.3	125.2	213.9	543.4	543.4
1976 - January - Janvier.....	222.0	229.7	160.7	208.0	127.3	204.8	540.1	540.1
February - Février.....	222.8	221.8	159.7	208.9	129.9	210.5	549.3	549.3
March - Mars.....	242.3	220.4	137.8	213.1	132.0	227.6	572.7	572.7
April - Avril.....	230.5	237.8	145.1	218.0	124.6	229.4	572.0	572.0
May - Mai.....	227.1	226.1	144.1	217.8	128.1	228.5	574.4	574.4
June - Juin.....	231.2	232.3	145.2	213.3	129.7	237.4	580.4	580.4
July - Juillet.....	237.3	242.6	150.5	216.5	125.3	243.7	585.5	585.5
August - Août.....	248.8	247.7	149.4	214.6	126.4	240.1	581.1	581.1
September - Septembre.....	235.3	242.7	156.8	220.6	127.6	248.0	596.2	596.2
October - Octobre.....	223.6	221.2	154.4	216.9	133.3	249.6	599.8	599.8
November - Novembre.....	228.6	216.7	142.5	217.0	129.9	250.1	597.0	597.0
December - Décembre.....	228.5	231.8	145.8	207.0	133.6	248.3	588.9	588.9
1977 - January - Janvier.....	224.3	237.0	158.5	208.4	130.2	232.4	571.0	571.0
February(r) - Février(r).....	236.4	238.2	160.3	226.3	137.8	235.0	599.1	599.1
March(p) - Mars(p).....	240.6	241.2	160.9	229.9	137.6	237.5	605.0	605.0

TABLE 3. Estimated Value of Shipments, Orders and Inventory in Manufacturing Industries grouped according to the Standard Industrial Classification - Continued

TABLEAU 3. Valeur estimative des livraisons, commandes et stocks des industries manufacturières groupées d'après la classification type des industries - suite

Group 6 - Knitting Mills

Groupe 6 - Bonneterie

Date	Shipments Livraisons	New orders received during month(1) Nouvelles commandes reçues au cours du mois(1)	Unfilled orders at end of month(1) Commandes en carnet à la fin du mois(1)	All inventory held at end of month Ensemble des stocks détenus à la fin du mois				Inventory held but not owned Stocks détenus mais non possédés	Total inventory owned Total des stocks possédés
				Raw materials Matières premières	Goods in process Produits en cours	Finished products Produits finis	Total		
millions of dollars - en millions de dollars									
Unadjusted for seasonal variation - Chiffres non-désaisonnalisés									
1973 - Average - Moyenne.....	44.1			41.4	26.5	40.2	108.2	-	108.2
1974 - Average - Moyenne.....	49.7			57.8	30.7	45.6	134.2	-	134.2
1975 - Average - Moyenne.....	48.7			47.4	29.7	44.9	122.0	-	122.0
1975 - January - Janvier.....	42.4			51.1	29.8	45.6	126.6		126.6
February - Février.....	47.5			48.4	29.5	43.4	121.3		121.3
March - Mars.....	46.7			48.9	29.7	43.2	121.8		121.8
April - Avril.....	44.6			47.4	30.7	46.4	124.4		124.4
May - Mai.....	44.3			48.1	30.7	46.9	125.7		125.7
June - Juin.....	48.1			47.7	29.7	48.2	125.6		125.6
July - Juillet.....	47.4			47.9	29.9	46.6	124.4		124.4
August - Août.....	50.6			48.0	29.8	45.6	123.4		123.4
September - Septembre.....	54.6			47.1	29.1	43.1	119.3		119.3
October - Octobre.....	57.5			45.3	28.9	43.4	117.6		117.6
November - Novembre.....	53.5			44.5	28.9	44.9	118.4		118.4
December - Décembre.....	47.4			45.0	29.1	41.5	115.6		115.6
Total.....	584.7								
1976 - January - Janvier.....	49.2			42.9	28.0	47.1	117.9		117.9
February - Février.....	51.4			48.3	26.4	45.5	120.2		120.2
March - Mars.....	54.6			44.3	25.7	45.6	115.7		115.7
April - Avril.....	47.7			44.7	26.3	49.3	120.3		120.3
May - Mai.....	48.5			41.8	26.4	51.5	119.7		119.7
June - Juin.....	52.1			40.9	26.6	51.6	119.0		119.0
July - Juillet.....	46.5			41.9	25.5	47.3	114.7		114.7
August - Août.....	51.1			38.5	25.0	50.7	114.3		114.3
September - Septembre.....	55.7			40.5	25.2	49.7	115.5		115.5
October - Octobre.....	52.5			42.1	24.0	48.6	114.8		114.8
November - Novembre.....	50.1			44.2	24.5	46.5	115.2		115.2
December - Décembre.....	45.7			40.0	24.9	46.8	111.7		111.7
Total.....	605.1								
1977 - January - Janvier.....	50.3			40.7	24.3	56.0	121.0		121.0
February(r) - Février(r).....	51.5			36.3	25.9	52.8	115.1		115.1
March(p) - Mars(p).....	53.7			37.7	27.1	54.4	119.2		119.2
Adjusted for seasonal variation - Chiffres désaisonnalisés(3)									
M.C.D. - M.D.C.....	4			2		2	1		1
1975 - January - Janvier.....	45.2			52.6	29.8	47.9	130.3		130.3
February - Février.....	46.5			49.5	29.5	44.8	123.8		123.8
March - Mars.....	45.6			48.8	29.7	43.9	122.4		122.4
April - Avril.....	47.0			47.2	30.6	44.8	122.6		122.6
May - Mai.....	48.0			46.9	30.7	44.3	121.9		121.9
June - Juin.....	48.7			46.6	29.6	44.7	120.9		120.9
July - Juillet.....	47.9			45.6	29.9	45.4	120.9		120.9
August - Août.....	47.7			46.8	29.7	44.9	121.4		121.4
September - Septembre.....	50.6			46.7	29.1	43.6	119.4		119.4
October - Octobre.....	51.1			46.6	28.8	44.1	119.5		119.5
November - Novembre.....	50.2			46.1	30.2	46.6	122.9		122.9
December - Décembre.....	56.4			45.8	29.1	43.5	118.4		118.4
1976 - January - Janvier.....	54.2			44.1	28.0	49.5	121.6		121.6
February - Février.....	48.7			49.5	26.4	47.0	122.9		122.9
March - Mars.....	51.3			44.3	25.7	46.5	116.5		116.5
April - Avril.....	50.6			44.5	26.3	47.6	118.4		118.4
May - Mai.....	53.5			40.7	26.4	48.8	115.9		115.9
June - Juin.....	51.4			40.0	26.6	47.9	114.5		114.5
July - Juillet.....	48.7			40.0	25.5	46.3	111.8		111.8
August - Août.....	47.5			37.5	25.0	50.0	112.5		112.5
September - Septembre.....	50.4			40.3	25.2	50.3	115.8		115.8
October - Octobre.....	49.0			43.4	24.0	49.4	116.8		116.8
November - Novembre.....	46.0			45.8	24.5	48.3	118.6		118.6
December - Décembre.....	52.9			40.8	24.9	48.8	114.5		114.5
1977 - January - Janvier.....	55.6			41.8	24.2	57.7	123.8		123.8
February(r) - Février(r).....	50.0			37.2	25.9	54.6	117.7		117.7
March(p) - Mars(p).....	49.8			37.5	27.1	55.9	120.5		120.5



TABLE 3. Estimated Value of Shipments, Orders and Inventory in Manufacturing Industries grouped according to the Standard Industrial Classification - Continued

TABLEAU 3. Valeur estimative des livraisons, commandes et stocks des industries manufacturières groupées d'après la classification type des industries - suite

Group 7 - Clothing Industries  
Groupe 7 - Industrie de l'habillement

Date	Shipments Livraisons	New orders received during month Nouvelles commandes reçues au cours du mois	Unfilled orders at end of month Commandes en carnet à la fin du mois	All inventory held at end of month Ensemble des stocks détenus à la fin du mois				Inventory held but not owned Stocks détenus mais non possédés	Total inventory owned Total des stocks possédés
				Raw materials Matières premières	Goods in process Produits en cours	Finished products Produits finis	Total		
millions of dollars - en millions de dollars									
Unadjusted for seasonal variation - Chiffres non-désaisonnalisés									
1973 - Average - Moyenne.....	153.1	153.6	80.3	182.2	55.5	110.0	347.7	-	347.7
1974 - Average - Moyenne.....	174.5	174.9	93.4	216.6	68.4	144.7	429.8	-	429.8
1975 - Average - Moyenne.....	180.5	179.9	95.4	216.2	69.8	154.8	440.9	-	440.9
1975 - January - Janvier.....	167.8	165.7	98.2	219.6	68.7	176.7	465.0	-	465.0
February - Février.....	193.1	180.3	85.3	212.2	65.4	166.3	443.9	-	443.9
March - Mars.....	186.4	191.9	90.8	207.8	62.6	161.3	431.8	-	431.8
April - Avril.....	166.9	175.2	99.0	208.3	63.9	163.7	435.9	-	435.9
May - Mai.....	148.9	150.3	100.5	223.2	70.4	169.3	462.8	-	462.8
June - Juin.....	161.6	174.4	113.3	221.3	71.9	177.0	470.2	-	470.2
July - Juillet.....	175.2	171.3	109.3	220.2	71.5	165.6	457.2	-	457.2
August - Août.....	193.5	179.0	94.9	216.2	74.8	154.7	445.7	-	445.7
September - Septembre.....	215.4	207.7	87.2	218.4	73.2	132.9	424.5	-	424.5
October - Octobre.....	210.2	210.7	87.7	213.3	72.2	127.9	413.4	-	413.4
November - Novembre.....	188.6	186.7	85.8	203.1	71.7	127.4	402.2	-	402.2
December - Décembre.....	159.2	166.3	92.8	231.8	71.8	134.9	438.5	-	438.5
Total.....	2,167.0								
1976 - January - Janvier.....	185.4	184.6	92.0	235.2	74.2	148.3	457.8	-	457.8
February - Février.....	207.3	199.5	84.2	244.6	76.5	150.6	471.7	-	471.7
March - Mars.....	220.9	228.1	91.5	255.3	83.1	156.9	495.3	-	495.3
April - Avril.....	197.5	205.1	99.1	268.2	83.8	169.4	521.3	-	521.3
May - Mai.....	173.9	180.2	105.4	285.4	89.9	182.0	557.3	-	557.3
June - Juin.....	194.7	199.0	109.8	296.0	94.3	187.8	578.1	-	578.1
July - Juillet.....	198.0	197.4	109.2	282.9	91.7	175.0	549.6	-	549.6
August - Août.....	227.0	214.8	97.0	263.0	81.3	168.4	512.6	-	512.6
September - Septembre.....	232.7	223.6	87.8	250.1	88.4	161.0	499.4	-	499.4
October - Octobre.....	209.6	210.5	88.8	239.3	88.0	159.2	486.5	-	486.5
November - Novembre.....	203.0	210.4	96.1	233.0	86.6	165.4	485.0	-	485.0
December - Décembre.....	178.4	176.1	93.8	244.4	85.7	175.8	506.0	-	506.0
Total.....	2,428.4								
1977 - January - Janvier.....	204.4	204.8	94.1	252.1	85.7	178.1	515.9	-	515.9
February(r) - Février(r).....	223.3	217.0	87.9	248.4	89.0	181.0	518.3	-	518.3
March(p) - Mars(p).....	230.7	226.5	83.7	255.8	82.3	183.8	521.9	-	521.9
Adjusted for seasonal variation - Chiffres désaisonnalisés									
M.C.D. - M.D.C.....	5	6	4	2	3	2	2		2
1975 - January - Janvier.....	181.2	179.6	89.7	226.7	70.1	170.8	467.6	-	467.6
February - Février.....	182.2	184.8	92.3	213.3	64.3	165.6	443.2	-	443.2
March - Mars.....	172.4	195.9	115.8	209.4	63.8	164.9	438.1	-	438.1
April - Avril.....	176.4	159.4	98.8	208.2	66.2	162.6	437.0	-	437.0
May - Mai.....	176.6	173.0	95.2	214.8	67.7	157.4	439.9	-	439.9
June - Juin.....	185.3	184.7	94.6	207.8	67.3	155.7	430.8	-	430.8
July - Juillet.....	179.2	181.0	96.4	209.8	69.2	154.7	433.7	-	433.7
August - Août.....	170.1	172.0	98.3	213.3	72.9	154.7	440.9	-	440.9
September - Septembre.....	181.3	189.8	106.8	220.3	72.4	145.6	438.3	-	438.3
October - Octobre.....	180.7	167.5	93.6	219.9	73.6	143.3	436.9	-	436.9
November - Novembre.....	186.9	179.9	86.6	213.4	73.8	141.0	428.2	-	428.2
December - Décembre.....	204.5	202.5	84.6	239.9	76.7	136.9	453.4	-	453.4
1976 - January - Janvier.....	204.8	204.2	84.1	242.7	76.0	143.4	462.1	-	462.1
February - Février.....	192.1	199.1	91.1	246.1	75.4	149.9	471.4	-	471.4
March - Mars.....	196.9	222.2	116.4	257.4	84.7	160.3	502.4	-	502.4
April - Avril.....	207.5	189.6	98.5	268.3	86.9	167.9	523.1	-	523.1
May - Mai.....	208.0	209.4	99.9	274.5	86.7	169.3	530.5	-	530.5
June - Juin.....	222.5	214.4	91.8	278.1	88.4	165.1	531.6	-	531.6
July - Juillet.....	207.2	211.9	96.5	269.9	88.9	163.4	522.2	-	522.2
August - Août.....	192.5	196.7	100.7	259.3	79.3	168.6	507.2	-	507.2
September - Septembre.....	194.9	201.5	107.3	252.2	87.3	176.7	516.2	-	516.2
October - Octobre.....	190.7	178.0	94.6	246.9	89.7	178.7	515.3	-	515.3
November - Novembre.....	191.2	194.0	97.4	244.9	89.2	183.4	517.5	-	517.5
December - Décembre.....	223.2	216.9	91.1	253.6	90.2	181.9	525.7	-	525.7
1977 - January - Janvier.....									
February(r) - Février(r).....	213.8	220.7	98.1	251.0	92.2	179.8	523.0	-	523.0
March(p) - Mars(p).....	207.2	200.1	90.0	258.6	83.1	185.2	526.9	-	526.9

TABLE 3. Estimated Value of Shipments, Orders and Inventory in Manufacturing Industries grouped according to the Standard Industrial Classification - Continued

TABLEAU 3. Valeur estimative des livraisons, commandes et stocks des industries manufacturières groupées d'après la classification type des industries - suite

Group 8 - Wood Industries  
Groupe 8 - Industrie du bois

Date	Shipments Livraisons	New orders received during month(1) Nouvelles commandes reçues au cours du mois(1)	Unfilled orders at end of month(1) Commandes en carnet à la fin du mois(1)	All inventory held at end of month Ensemble des stocks détenus à la fin du mois			Inventory held but not owned Stocks détenus mais non possédés	Total inventory owned Total des stocks possédés	
				Raw materials Matières premières	Goods in process Produits en cours	Finished products Produits finis			
				Total					
millions of dollars - en millions de dollars									
Unadjusted for seasonal variation - Chiffres non-désaisonnalisés									
1973 - Average - Moyenne.....	337.9			145.6	168.6	210.9	525.2	-	525.2
1974 - Average - Moyenne.....	331.6			209.8	197.2	259.4	666.5	-	666.5
1975 - Average - Moyenne.....	307.8			195.1	182.8	248.5	626.5	-	626.5
1975 January - Janvier.....	267.4			204.2	186.4	253.1	643.8	-	643.8
February - Février.....	256.0			203.2	190.4	271.5	665.2	-	665.2
March - Mars.....	262.0			202.0	198.7	296.9	697.6	-	697.6
April - Avril.....	332.4			196.3	177.5	269.3	643.1	-	643.1
May - Mai.....	344.4			200.1	164.2	268.1	632.4	-	632.4
June - Juin.....	359.0			191.2	162.1	250.5	603.8	-	603.8
July - Juillet.....	325.6			198.4	170.2	223.8	592.5	-	592.5
August - Août.....	289.4			193.0	185.2	219.3	597.5	-	597.5
September - Septembre.....	287.9			190.8	191.0	213.4	595.3	-	595.3
October - Octobre.....	314.5			186.7	184.1	229.3	600.1	-	600.1
November - Novembre.....	327.1			185.8	188.3	245.3	619.5	-	619.5
December - Décembre.....	328.8			190.0	195.6	242.2	627.7	-	627.7
Total.....	3,694.4								
1976 January - Janvier.....	330.6			202.4	211.5	266.6	680.5	-	680.5
February - Février.....	358.3			213.1	224.7	273.7	711.5	-	711.5
March - Mars.....	395.6			228.5	229.8	278.9	737.2	-	737.2
April - Avril.....	404.5			226.9	218.8	277.8	723.4	-	723.4
May - Mai.....	398.6			213.7	199.5	276.3	689.5	-	689.5
June - Juin.....	419.7			208.3	195.5	277.8	681.6	-	681.6
July - Juillet.....	388.9			212.7	209.0	291.5	713.2	-	713.2
August - Août.....	410.6			210.0	209.4	278.7	698.2	-	698.2
September - Septembre.....	427.3			212.8	216.5	292.0	721.3	-	721.3
October - Octobre.....	419.0			208.2	221.2	300.1	729.5	-	729.5
November - Novembre.....	433.6			205.7	230.5	296.8	733.0	-	733.0
December - Décembre.....	402.6			208.8	219.8	307.0	735.6	-	735.6
Total.....	4,789.3								
1977 January - Janvier.....	393.4			223.3	230.4	314.9	768.5	-	768.5
February(r) - Février(r).....	398.4			230.9	245.0	334.5	810.4	-	810.4
March(p) - Mars(p).....	469.4			237.0	238.4	325.0	800.4	-	800.4
Adjusted for seasonal variation - Chiffres désaisonnalisés									
M.C.D. - M.D.C. ....	3			1	1	3	2		2
1975 January - Janvier.....	294.6			204.4	175.1	249.4	628.9	-	628.9
February - Février.....	278.3			196.8	169.3	261.0	627.1	-	627.1
March - Mars.....	253.5			195.1	177.9	275.3	648.3	-	648.3
April - Avril.....	304.8			190.7	175.9	260.2	626.8	-	626.8
May - Mai.....	305.8			197.3	173.6	263.7	634.6	-	634.6
June - Juin.....	318.4			189.6	174.2	255.0	618.8	-	618.8
July - Juillet.....	327.2			190.8	180.8	239.5	611.1	-	611.1
August - Août.....	307.0			191.7	191.4	217.4	600.2	-	600.2
September - Septembre.....	286.1			193.3	196.5	212.9	602.7	-	602.7
October - Octobre.....	313.1			195.0	191.3	236.2	622.5	-	622.5
November - Novembre.....	330.6			196.7	194.4	262.6	653.7	-	653.7
December - Décembre.....	390.2			200.6	196.2	247.1	643.9	-	643.9
1976 January - Janvier.....	365.5			202.9	198.7	262.6	664.2	-	664.2
February - Février.....	378.7			206.6	199.9	263.3	669.8	-	669.8
March - Mars.....	371.9			221.1	205.8	258.3	685.2	-	685.2
April - Avril.....	374.2			220.5	217.2	268.7	706.4	-	706.4
May - Mai.....	360.4			210.7	210.9	271.9	693.5	-	693.5
June - Juin.....	360.4			206.5	210.1	282.6	699.2	-	699.2
July - Juillet.....	404.2			204.4	221.8	312.0	738.2	-	738.2
August - Août.....	426.6			208.6	216.3	275.8	700.7	-	700.7
September - Septembre.....	421.6			215.3	222.4	290.8	728.5	-	728.5
October - Octobre.....	430.5			217.4	230.1	309.4	756.9	-	756.9
November - Novembre.....	428.5			218.0	238.1	318.6	774.7	-	774.7
December - Décembre.....	472.0			221.8	222.0	318.8	762.6	-	762.6
1977 January - Janvier.....	440.7			225.6	218.0	305.3	748.9	-	748.9
February(r) - Février(r).....	429.3			225.2	223.3	317.7	766.2	-	766.2
March(p) - Mars(p).....	427.5			228.0	214.1	303.4	745.5	-	745.5

See footnotes on page 63. - Voir notes à la page 63.



TABLE 3. Estimated Value of Shipments, Orders and Inventory in Manufacturing Industries grouped according to the Standard Industrial Classification - Continued

TABLEAU 3. Valeur estimative des livraisons, commandes et stocks des industries manufacturières groupées d'après la classification type des industries - suite

Group 9 - Furniture & Fixture Industries  
Groupe 9 - Industrie du meuble et des articles d'ameublement

Date	Shipments Livraisons	New orders received during month(1) Nouvelles commandes reçues au cours du mois(1)	Unfilled orders at end of month(1) Commandes en carnet à la fin du mois(1)	All inventory held at end of month Ensemble des stocks détenus à la fin du mois			Inventory held but not owned Stocks détenus mais non possédés	Total inventory owned Total des stocks possédés
				Raw materials Matières premières	Goods in process Produits en cours	Finished products Produits finis		
				Total				
millions of dollars - en millions de dollars								
Unadjusted for seasonal variation - Chiffres non-désaisonnalisés								
1973 - Average - Moyenne.....	93.2			111.6	42.1	39.8	193.5	193.5
1974 - Average - Moyenne.....	110.2			143.4	52.3	47.6	243.4	243.4
1975 - Average - Moyenne.....	107.5			131.2	53.4	63.5	248.2	248.2
1975 - January - Janvier.....	94.2			141.8	55.6	64.9	262.3	262.3
February - Février.....	102.2			139.7	56.9	68.9	265.5	265.5
March - Mars.....	107.4			137.6	55.4	69.7	262.7	262.7
April - Avril.....	106.4			133.4	53.6	68.7	255.7	255.7
May - Mai.....	105.6			133.3	52.8	68.5	254.6	254.6
June - Juin.....	107.3			126.5	50.7	62.0	239.2	239.2
July - Juillet.....	94.1			128.2	51.3	60.6	240.1	240.1
August - Août.....	99.3			127.5	52.2	59.9	239.7	239.7
September - Septembre.....	117.1			130.3	52.7	59.3	242.3	242.3
October - Octobre.....	122.2			119.7	51.8	59.5	231.0	231.0
November - Novembre.....	118.8			124.4	50.7	59.1	234.2	234.2
December - Décembre.....	115.8			132.2	57.3	61.9	251.3	251.3
Total.....	1,290.3							
1976 - January - Janvier.....	109.2			128.9	52.6	62.7	244.3	244.3
February - Février.....	120.6			129.3	55.2	63.8	248.3	248.3
March - Mars.....	132.8			137.4	54.5	67.7	259.6	259.6
April - Avril.....	118.2			136.2	55.5	68.7	260.4	260.4
May - Mai.....	120.4			138.8	55.5	69.2	263.6	263.6
June - Juin.....	128.1			141.0	57.1	48.9	267.0	267.0
July - Juillet.....	103.2			145.4	58.1	62.2	265.7	265.7
August - Août.....	114.2			144.4	58.5	67.0	269.9	269.9
September - Septembre.....	131.1			139.0	59.2	68.2	266.4	266.4
October - Octobre.....	126.5			138.9	60.5	68.6	268.0	268.0
November - Novembre.....	131.3			137.1	71.1	66.9	275.1	275.1
December - Décembre.....	118.2			139.3	62.6	72.4	274.2	274.2
Total.....	1,453.7							
1977 - January - Janvier.....	110.2			145.8	64.0	79.1	288.9	288.9
February(r) - Février(r).....	117.5			143.5	64.2	81.1	288.8	288.8
March(p) - Mars(p).....	129.7			142.2	63.5	83.3	289.0	289.0
Adjusted for seasonal variation - Chiffres désaisonnalisés								
M.C.D. - M.D.C. ....	3			2	2	2	2	2
1975 - January - Janvier.....	104.1			142.7	56.3	66.1	265.1	265.1
February - Février.....	106.3			141.4	57.2	67.1	265.7	265.7
March - Mars.....	105.0			138.6	55.2	65.8	259.6	259.6
April - Avril.....	105.1			134.0	51.4	64.5	249.9	249.9
May - Mai.....	100.1			132.5	52.0	64.7	249.2	249.2
June - Juin.....	105.4			124.8	50.8	60.2	235.8	235.8
July - Juillet.....	107.9			126.8	51.1	62.1	240.0	240.0
August - Août.....	107.6			127.0	52.0	61.4	240.4	240.4
September - Septembre.....	108.9			130.6	52.9	61.6	245.1	245.1
October - Octobre.....	110.2			120.4	52.6	62.9	235.9	235.9
November - Novembre.....	111.8			125.2	51.7	62.3	239.2	239.2
December - Décembre.....	118.4			130.8	57.1	63.4	251.3	251.3
1976 - January - Janvier.....	122.3			129.9	53.4	64.0	247.3	247.3
February - Février.....	123.4			131.1	55.6	62.0	248.7	248.7
March - Mars.....	125.0			138.4	54.4	63.9	256.7	256.7
April - Avril.....	117.7			136.9	53.2	64.6	254.7	254.7
May - Mai.....	116.3			137.9	54.8	65.3	258.0	258.0
June - Juin.....	122.4			139.0	57.3	67.1	263.4	263.4
July - Juillet.....	121.8			143.8	57.8	63.9	265.5	265.5
August - Août.....	121.0			143.7	58.5	68.7	270.9	270.9
September - Septembre.....	119.6			139.5	59.5	70.9	269.9	269.9
October - Octobre.....	120.4			139.7	61.5	72.5	273.7	273.7
November - Novembre.....	119.6			138.2	72.5	70.5	281.2	281.2
December - Décembre.....	120.3			137.9	61.9	73.5	273.3	273.3
1977 - January - Janvier.....	125.3			147.0	64.5	79.5	291.0	291.0
February(r) - Février(r).....	119.3			145.5	63.0	79.0	287.5	287.5
March(p) - Mars(p).....	118.1			142.3	63.1	78.0	283.4	283.4

TABLE 3. Estimated Value of Shipments, Orders and Inventory in Manufacturing Industries grouped according to the Standard Industrial Classification - Continued

TABLEAU 3. Valeur estimative des livraisons, commandes et stocks des industries manufacturières groupées d'après la classification type des industries - suite

Group 10 - Paper and Allied Industries

Groupe 10 - Industrie du papier et activités annexes

Date	Shipments Livraisons	New orders received during month(1) Nouvelles commandes reçues au cours du mois(1)	Unfilled orders at end of month(1) Commandes en carnet à la fin du mois(1)	All inventory held at end of month Ensemble des stocks détenus à la fin du mois			Inventory held but not owned Stocks détenus mais non possédés	Total inventory owned Total des stocks possédés
				Raw materials Matières premières	Goods in process Produits en cours	Finished products Produits finis		
				Total				
millions of dollars - en millions de dollars								
Unadjusted for seasonal variation - Chiffres non-désaisonnalisés								
1973 - Average - Moyenne.....	439.2			366.8	41.7	187.0	595.7	595.7
1974 - Average - Moyenne.....	639.3			531.4	56.1	196.9	784.5	784.5
1975 - Average - Moyenne.....	593.0			726.1	61.8	283.7	1,071.6	1,071.6
1975 - January - Janvier.....	629.9			702.4	66.9	259.5	1,028.7	1,028.7
February - Février.....	612.2			707.3	64.7	280.4	1,052.4	1,052.4
March - Mars.....	624.8			704.6	64.8	310.8	1,080.2	1,080.2
April - Avril.....	632.7			696.9	62.4	316.1	1,075.4	1,075.4
May - Mai.....	641.9			665.3	63.5	328.3	1,057.0	1,057.0
June - Juin.....	690.8			680.7	61.8	322.4	1,064.8	1,064.8
July - Juillet.....	571.5			733.4	57.6	306.9	1,097.9	1,097.9
August - Août.....	551.3			741.4	61.0	285.0	1,087.3	1,087.3
September - Septembre.....	543.7			763.4	62.1	251.6	1,077.1	1,077.1
October - Octobre.....	544.2			768.4	60.9	245.2	1,074.4	1,074.4
November - Novembre.....	559.3			747.5	60.3	244.2	1,051.9	1,051.9
December - Décembre.....	514.6			802.4	56.0	253.9	1,112.3	1,112.3
Total.....	7,116.8							
1976 - January - Janvier.....	516.3			788.6	57.8	259.6	1,105.9	1,105.9
February - Février.....	559.4			772.1	58.6	272.1	1,102.8	1,102.8
March - Mars.....	678.7			749.6	62.9	298.2	1,110.7	1,110.7
April - Avril.....	697.7			719.2	62.2	296.4	1,077.9	1,077.9
May - Mai.....	729.4			693.0	62.3	306.0	1,061.3	1,061.3
June - Juin.....	734.0			711.1	65.1	317.4	1,093.6	1,093.6
July - Juillet.....	664.7			758.0	64.2	326.1	1,148.3	1,148.3
August - Août.....	704.6			789.5	63.8	320.2	1,173.5	1,173.5
September - Septembre.....	691.1			803.7	64.8	311.6	1,180.0	1,180.0
October - Octobre.....	699.2			832.3	66.0	322.9	1,221.2	1,221.2
November - Novembre.....	741.3			824.3	63.0	325.5	1,212.9	1,212.9
December - Décembre.....	683.4			867.1	59.4	327.4	1,253.9	1,253.9
Total.....	8,099.9							
1977 - January - Janvier.....	679.2			799.5	63.7	355.9	1,219.2	1,219.2
February(r) - Février(r).....	695.6			801.8	65.8	378.0	1,245.5	1,245.5
March(p) - Mars(p).....	760.5			795.2	67.3	384.8	1,247.3	1,247.3
Adjusted for seasonal variation - Chiffres désaisonnalisés								
M.C.D. - M.D.C.....	3			2	3	2	1	1
1975 - January - Janvier.....	649.8			667.0	66.7	270.0	1,003.7	1,003.7
February - Février.....	643.8			693.6	66.4	283.3	1,043.3	1,043.3
March - Mars.....	625.4			709.3	64.3	291.8	1,065.4	1,065.4
April - Avril.....	614.7			762.1	62.8	301.0	1,125.9	1,125.9
May - Mai.....	612.3			746.2	62.1	308.0	1,116.3	1,116.3
June - Juin.....	663.6			738.8	60.1	302.9	1,101.8	1,101.8
July - Juillet.....	592.2			746.8	55.8	299.9	1,102.5	1,102.5
August - Août.....	575.8			747.1	58.8	282.6	1,088.5	1,088.5
September - Septembre.....	547.7			738.3	61.2	257.9	1,057.4	1,057.4
October - Octobre.....	525.1			730.1	62.2	259.8	1,052.1	1,052.1
November - Novembre.....	547.1			707.3	62.4	258.9	1,028.6	1,028.6
December - Décembre.....	528.4			740.3	58.7	280.4	1,079.4	1,079.4
1976 - January - Janvier.....	535.2			747.8	57.7	270.0	1,075.5	1,075.5
February - Février.....	577.7			756.0	60.2	275.3	1,091.5	1,091.5
March - Mars.....	657.8			752.9	62.9	279.7	1,095.2	1,095.2
April - Avril.....	676.7			785.6	62.7	282.0	1,130.3	1,130.3
May - Mai.....	717.6			775.8	61.1	286.9	1,123.8	1,123.8
June - Juin.....	683.2			771.6	63.4	297.7	1,132.7	1,132.7
July - Juillet.....	699.6			771.4	62.2	318.5	1,152.1	1,152.1
August - Août.....	726.5			796.3	61.6	317.8	1,175.7	1,175.7
September - Septembre.....	693.8			778.4	63.9	319.5	1,161.8	1,161.8
October - Octobre.....	699.3			792.8	67.5	342.7	1,203.0	1,203.0
November - Novembre.....	702.5			781.2	65.3	345.7	1,192.2	1,192.2
December - Décembre.....	720.4			804.8	62.9	361.8	1,229.5	1,229.5
1977 - January - Janvier.....	729.3			756.1	64.4	371.4	1,191.9	1,191.9
February(r) - Février(r).....	735.3			780.2	67.3	380.5	1,228.0	1,228.0
March(p) - Mars(p).....	725.2			795.5	66.4	356.5	1,218.4	1,218.4

See footnotes on page 63. - Voir notes à la page 63.

TABLE 3. Estimated Value of Shipments, Orders and Inventory in Manufacturing Industries grouped according to the Standard Industrial Classification - Continued

TABLEAU 3. Valeur estimative des livraisons, commandes et stocks des industries manufacturières groupées d'après la classification type des industries - suite

Group 11 - Printing, Publishing and Allied Industries

Groupe 11 - Imprimerie, édition et activités annexes

Date	Shipments Livraisons	New orders received during month(1) Nouvelles commandes reçues au cours du mois(1)	Unfilled orders at end of month(1) Commandes en carnet à la fin du mois(1)	All inventory held at end of month Ensemble des stocks détenus à la fin du mois			Inventory held but not owned Stocks détenus mais non possédés	Total inventory owned Total des stocks possédés
				Raw materials Matières premières	Goods in process Produits en cours	Finished products Produits finis		
				Total				
millions of dollars - en millions de dollars								
Unadjusted for seasonal variation - Chiffres non-désaisonnalisés								
1973 - Average - Moyenne.....	180.0		76.3	36.8	39.6	152.9	-	152.9
1974 - Average - Moyenne.....	212.1		115.3	48.4	41.5	205.2	-	205.2
1975 - Average - Moyenne.....	236.9		137.2	53.8	57.6	248.7	-	248.7
1975 - January - Janvier.....	212.0		129.3	53.2	49.9	232.4	-	232.4
February - Février.....	211.3		129.5	53.8	53.4	236.8	-	236.8
March - Mars.....	231.6		132.2	54.8	55.4	242.4	-	242.4
April - Avril.....	243.7		134.6	54.7	56.9	246.1	-	246.1
May - Mai.....	239.6		138.6	53.8	57.7	250.1	-	250.1
June - Juin.....	234.6		140.8	56.7	59.2	256.7	-	256.7
July - Juillet.....	217.5		145.8	58.0	61.4	265.2	-	265.2
August - Août.....	225.4		145.0	54.4	61.6	261.0	-	261.0
September - Septembre.....	257.0		143.8	55.7	61.0	260.5	-	260.5
October - Octobre.....	264.9		136.1	52.3	59.7	248.0	-	248.0
November - Novembre.....	248.0		137.0	50.9	59.8	247.7	-	247.7
December - Décembre.....	257.7		133.9	48.2	55.6	237.6	-	237.6
Total.....	2,843.4							
1976 - January - Janvier.....	237.2		132.1	51.1	54.1	237.2	-	237.2
February - Février.....	235.8		127.3	49.8	55.4	232.5	-	232.5
March - Mars.....	270.6		127.2	49.5	56.3	232.9	-	232.9
April - Avril.....	264.8		129.4	51.2	57.3	238.0	-	238.0
May - Mai.....	261.0		126.4	52.6	57.4	236.4	-	236.4
June - Juin.....	272.9		126.5	55.5	59.1	241.2	-	241.2
July - Juillet.....	241.8		130.9	58.2	61.2	250.4	-	250.4
August - Août.....	248.5		132.6	56.7	60.3	249.6	-	249.6
September - Septembre.....	271.5		131.2	60.0	58.3	249.5	-	249.5
October - Octobre.....	278.7		126.3	56.4	54.2	236.9	-	236.9
November - Novembre.....	293.6		123.4	53.4	53.4	230.2	-	230.2
December - Décembre.....	272.0		125.8	50.0	55.7	231.5	-	231.5
Total.....	3,148.3							
1977 - January - Janvier.....	249.9		126.7	44.6	54.9	226.2	-	226.2
February(r) - Février(r).....	257.7		123.5	51.2	54.9	229.5	-	229.5
March(p) - Mars(p).....	287.3		125.7	55.0	56.1	236.8	-	236.8
Adjusted for seasonal variation - Chiffres désaisonnalisés								
M.C.D. - M.D.C.....	4		1	2	2	1		1
1975 - January - Janvier.....	229.1		134.2	56.4	52.5	243.1	-	243.1
February - Février.....	231.8		132.6	54.6	54.3	241.5	-	241.5
March - Mars.....	227.8		135.5	54.6	56.3	246.4	-	246.4
April - Avril.....	229.8		137.4	55.0	57.1	249.5	-	249.5
May - Mai.....	231.3		137.8	51.9	57.0	246.7	-	246.7
June - Juin.....	234.2		138.4	55.0	55.8	249.2	-	249.2
July - Juillet.....	237.9		139.9	53.7	58.3	251.9	-	251.9
August - Août.....	242.0		138.4	52.7	59.9	251.0	-	251.0
September - Septembre.....	244.0		139.9	53.9	60.2	254.0	-	254.0
October - Octobre.....	237.7		135.9	53.3	60.8	250.0	-	250.0
November - Novembre.....	232.0		138.8	52.0	63.4	254.2	-	254.2
December - Décembre.....	266.4		136.6	52.9	55.5	245.0	-	245.0
1976 - January - Janvier.....	260.3		137.1	54.2	57.1	248.4	-	248.4
February - Février.....	251.6		130.5	50.5	56.3	237.3	-	237.3
March - Mars.....	259.1		130.5	49.3	57.3	237.1	-	237.1
April - Avril.....	254.1		132.4	51.7	57.5	241.6	-	241.6
May - Mai.....	255.1		125.7	50.9	56.8	233.4	-	233.4
June - Juin.....	264.8		124.5	53.8	55.9	234.2	-	234.2
July - Juillet.....	270.9		125.6	53.8	58.1	237.5	-	237.5
August - Août.....	264.5		126.7	54.9	58.7	240.3	-	240.3
September - Septembre.....	254.2		127.6	58.1	57.5	243.2	-	243.2
October - Octobre.....	257.0		126.2	57.5	55.3	239.0	-	239.0
November - Novembre.....	270.9		125.0	54.7	56.7	236.4	-	236.4
December - Décembre.....	279.2		127.9	54.2	55.9	238.0	-	238.0
1977 - January - Janvier.....	274.9		131.6	46.6	58.2	235.8	-	235.8
February(r) - Février(r).....	282.3		127.2	52.5	56.1	235.8	-	235.8
March(p) - Mars(p).....	272.1		129.8	56.2	57.0	243.0	-	243.0



TABLE 3. Estimated Value of Shipments, Orders and Inventory in Manufacturing Industries grouped according to the Standard Industrial Classification - Continued

TABLEAU 3. Valeur estimative des livraisons, commandes et stocks des industries manufacturières groupées d'après la classification type des industries - suite

Group 12 - Primary Metal Industries

Group 12 - Première transformation des métaux

Date	Shipments	New orders received during month	Unfilled orders at end of month	All inventory held at end of month				Inventory held but not owned(2)	Total inventory owned(2)
				Ensemble des stocks détenus à la fin du mois					
				Raw materials	Goods in process	Finished products	Total		
Livraisons	Nouvelles commandes reçues au cours du mois	Commandes en carnet à la fin du mois	Matières premières	Produits en cours	Produits finis	Stocks détenus mais non possédés (2)	Total des stocks possédés (2)		
millions of dollars - en millions de dollars									
Unadjusted for seasonal variation - Chiffres non-désaisonnalisés									
1973 - Average - Moyenne.....	416.8	436.4	600.7	464.2	164.1	202.2	830.5		
1974 - Average - Moyenne.....	552.9	575.9	847.6	601.5	200.2	234.5	1,036.2		
1975 - Average - Moyenne.....	546.1	537.5	875.2	859.1	272.5	353.1	1,484.7		
1975 - January - Janvier.....	548.3	546.4	974.5	787.5	249.6	287.7	1,304.8		
February - Février.....	537.4	523.5	960.5	743.8	242.3	308.7	1,294.8		
March - Mars.....	558.2	532.3	934.7	737.9	241.6	327.8	1,307.3		
April - Avril.....	535.0	465.7	865.3	788.2	259.0	347.3	1,394.4		
May - Mai.....	552.2	596.8	909.9	826.5	290.0	362.5	1,479.0		
June - Juin.....	541.5	404.1	772.5	884.3	273.1	374.5	1,531.9		
July - Juillet.....	534.7	504.5	742.3	905.4	272.8	351.0	1,529.2		
August - Août.....	470.2	557.9	830.1	905.2	288.9	350.2	1,544.2		
September - Septembre.....	548.5	592.3	873.8	913.2	292.1	356.7	1,562.1		
October - Octobre.....	588.3	586.7	872.2	934.4	292.1	374.4	1,590.9		
November - Novembre.....	576.1	598.6	894.7	938.8	285.9	386.3	1,611.0		
December - Décembre.....	563.3	541.5	872.9	964.0	293.0	411.0	1,668.0		
Total.....	6,553.7								
1976 - January - Janvier.....	533.7	495.9	835.1	837.4	327.1	417.7	1,582.3		
February - Février.....	557.8	559.3	836.6	838.6	326.5	437.6	1,602.7		
March - Mars.....	646.8	723.5	913.4	800.3	323.7	453.4	1,577.4		
April - Avril.....	637.0	721.6	998.0	799.2	319.6	469.3	1,588.1		
May - Mai.....	656.4	591.1	932.7	831.8	327.4	468.4	1,627.6		
June - Juin.....	647.2	601.9	887.4	872.7	329.7	451.2	1,622.6		
July - Juillet.....	530.2	512.6	869.8	876.0	336.9	462.0	1,674.5		
August - Août.....	570.2	549.2	848.8	860.0	339.3	448.7	1,648.1		
September - Septembre.....	626.3	523.8	746.3	869.0	340.8	450.1	1,639.9		
October - Octobre.....	580.4	524.2	690.1	908.7	345.5	464.0	1,715.2		
November - Novembre.....	615.1	595.1	669.9	928.4	358.7	462.8	1,749.9		
December - Décembre.....	47.3	543.6	666.3	940.3	374.7	480.3	1,795.2		
Total.....	7,148.4								
1977 - January - Janvier.....	592.6	721.2	794.8	909.0	393.9	506.9	1,809.8		
February(r) - Février(r).....	593.0	578.9	780.7	782.7	403.9	533.8	1,720.3		
March(p) - Mars(p).....	670.7	678.3	788.3	845.2	387.4	562.8	1,795.4		
Adjusted for seasonal variation - Chiffres désaisonnalisés									
M.C.D. - M.D.C.....	3	6	3	2	2	2	1		
1975 - January - Janvier.....	555.3	495.2	938.5	763.6	242.3	286.9	1,292.8		
February - Février.....	555.4	543.7	926.8	773.3	246.7	299.7	1,319.7		
March - Mars.....	532.8	500.0	894.0	794.3	241.9	314.6	1,350.8		
April - Avril.....	520.1	487.6	861.5	822.4	256.5	326.3	1,405.2		
May - Mai.....	511.7	502.1	851.9	849.3	296.4	347.7	1,493.4		
June - Juin.....	517.2	428.7	763.4	896.8	280.1	373.4	1,550.3		
July - Juillet.....	560.6	540.7	743.5	878.2	279.1	358.4	1,515.7		
August - Août.....	538.7	658.3	863.1	879.8	281.8	360.1	1,521.7		
September - Septembre.....	537.8	592.1	917.4	893.9	285.9	372.5	1,552.3		
October - Octobre.....	567.7	575.5	925.2	908.4	281.5	384.5	1,574.4		
November - Novembre.....	574.8	579.3	929.7	919.4	287.4	403.4	1,610.2		
December - Décembre.....	590.7	552.3	891.3	916.6	290.7	421.6	1,628.9		
1976 - January - Janvier.....	545.4	458.6	804.5	833.7	317.7	417.1	1,568.5		
February - Février.....	567.4	570.6	807.7	872.6	333.1	425.0	1,630.7		
March - Mars.....	597.2	664.2	874.7	860.8	324.5	435.2	1,620.5		
April - Avril.....	622.2	742.2	994.7	832.4	316.7	440.6	1,589.7		
May - Mai.....	624.3	502.5	872.9	853.5	335.1	449.0	1,637.6		
June - Juin.....	601.3	607.0	878.6	884.9	338.0	450.0	1,672.9		
July - Juillet.....	569.8	563.1	871.9	848.5	344.7	472.4	1,665.6		
August - Août.....	641.3	652.4	883.0	836.0	331.0	462.1	1,629.1		
September - Septembre.....	602.6	502.5	782.9	851.1	333.3	470.0	1,654.4		
October - Octobre.....	585.9	535.9	732.9	884.9	345.3	477.0	1,707.2		
November - Novembre.....	596.4	558.1	694.6	910.2	360.5	483.0	1,753.7		
December - Décembre.....	573.8	538.5	659.3	903.2	370.5	485.0	1,758.7		
1977 - January - Janvier.....	616.2	727.9	771.0	916.8	378.7	508.7	1,804.2		
February(r) - Février(r).....	621.6	599.3	748.7	819.0	411.4	517.8	1,748.2		
March(p) - Mars(p).....	609.4	618.0	757.3	912.7	385.4	539.6	1,837.7		

See footnotes on page 63. - Voir notes à la page 63.

TABLE 3. Estimated Value of Shipments, Orders and Inventory in Manufacturing Industries grouped according to the Standard Industrial Classification - Continued

TABLEAU 3. Valeur estimative des livraisons, commandes et stocks des industries manufacturières groupées d'après la classification type des industries - suite

Group 13 - Metal Fabricating Industries (except Machinery and Transportation Equipment Industries)

Groupe 13 - Fabrication de produits en métal (sauf machines et équipement de transport)

Date	Shipments Livraisons	New orders received during month Nouvelles commandes reçues au cours du mois	Unfilled orders at end of month Commandes en carnet à la fin du mois	All inventory held at end of month Ensemble des stocks détenus à la fin du mois			Inventory held but not owned Stocks détenus mais non possédés	Total inventory owned Total des stocks possédés	
				Raw materials Matières premières	Goods in process Produits en cours	Finished products Produits finis			Total
millions of dollars - en millions de dollars									
Unadjusted for seasonal variation - Chiffres non-désaisonnalisés									
1973 - Average - Moyenne.....	378.2	411.4	911.1	376.4	307.0	189.1	872.6	107.8	764.8
1974 - Average - Moyenne.....	485.8	528.8	1,506.1	548.7	429.9	227.4	1,206.2	161.4	1,044.7
1975 - Average - Moyenne.....	506.3	505.7	1,648.5	630.6	521.7	288.8	1,441.2	178.4	1,262.8
1975 - January - Janvier.....	465.7	409.1	1,675.5	648.1	487.2	275.8	1,411.1	156.8	1,254.3
February - Février.....	470.8	449.7	1,654.5	651.1	497.6	281.3	1,430.0	160.6	1,269.4
March - Mars.....	505.6	483.5	1,632.5	673.5	485.4	286.4	1,445.3	157.0	1,288.4
April - Avril.....	503.1	457.8	1,587.1	659.7	498.4	292.3	1,450.4	162.6	1,287.8
May - Mai.....	505.0	535.7	1,617.8	643.2	509.7	294.9	1,447.8	182.4	1,265.3
June - Juin.....	522.9	544.0	1,639.0	636.9	509.2	291.1	1,437.2	178.7	1,258.5
July - Juillet.....	508.1	540.1	1,670.9	638.7	522.5	277.4	1,438.6	184.7	1,253.9
August - Août.....	484.1	491.9	1,678.8	620.7	542.6	285.2	1,448.4	197.6	1,250.8
September - Septembre.....	533.6	522.2	1,667.3	610.2	544.2	299.8	1,454.2	187.7	1,266.5
October - Octobre.....	547.2	559.7	1,679.8	599.2	549.4	296.4	1,445.0	202.0	1,243.0
November - Novembre.....	518.8	493.0	1,654.0	587.2	572.2	285.6	1,445.0	202.4	1,242.6
December - Décembre.....	510.7	482.1	1,625.3	599.1	543.2	299.7	1,442.0	168.4	1,273.6
Total.....	6,075.7								
1976 - January - Janvier.....	475.8	448.2	1,597.8	605.4	568.3	308.8	1,482.5	169.1	1,313.4
February - Février.....	504.5	457.7	1,551.0	611.1	596.1	316.8	1,524.1	173.5	1,350.6
March - Mars.....	582.6	565.4	1,533.8	629.8	570.4	315.7	1,515.9	151.9	1,364.0
April - Avril.....	567.0	534.0	1,500.8	622.6	561.8	312.0	1,496.4	154.0	1,342.4
May - Mai.....	560.4	646.8	1,587.2	619.2	585.9	315.9	1,521.0	178.9	1,342.1
June - Juin.....	609.3	611.1	1,589.0	622.4	560.4	321.9	1,504.7	160.1	1,344.6
July - Juillet.....	540.6	539.9	1,588.3	620.1	563.7	326.7	1,510.5	170.1	1,340.4
August - Août.....	557.3	577.6	1,608.6	621.2	582.4	314.0	1,517.5	180.0	1,337.5
September - Septembre.....	608.9	616.1	1,615.8	610.1	574.5	327.2	1,511.8	175.0	1,336.9
October - Octobre.....	585.1	584.5	1,615.2	629.9	574.1	323.9	1,527.9	175.3	1,352.7
November - Novembre.....	595.3	564.5	1,584.5	611.8	587.3	324.8	1,523.9	180.3	1,343.7
December - Décembre.....	549.6	562.4	1,597.3	615.9	574.5	321.5	1,511.9	162.0	1,349.9
Total.....	6,736.3								
1977 - January - Janvier.....	536.0	482.7	1,543.9	611.7	550.1	334.0	1,495.8	209.4	1,286.4
February(r) - Février(r).....	547.3	526.1	1,522.7	608.9	544.8	340.2	1,494.0	218.7	1,275.3
March(p) - Mars(p).....	623.3	627.6	1,527.0	645.3	517.3	347.1	1,509.7	207.2	1,302.5
Adjusted for seasonal variation - Chiffres désaisonnalisés									
M.C.D. - M.D.C.	3	4	1	1	2	2	1	3	1
1975 - January - Janvier.....	506.1	507.7	1,694.0	640.3	513.2	273.5	1,427.0	177.6	1,249.4
February - Février.....	502.5	487.0	1,678.5	645.5	514.9	275.7	1,436.1	175.9	1,260.2
March - Mars.....	494.1	455.0	1,639.4	664.5	496.3	283.0	1,443.8	164.4	1,279.4
April - Avril.....	498.2	469.2	1,610.4	649.9	495.9	289.4	1,435.2	161.9	1,273.3
May - Mai.....	492.8	491.9	1,609.5	642.8	499.0	289.6	1,431.4	177.5	1,253.9
June - Juin.....	496.3	488.6	1,601.8	622.4	500.5	291.8	1,414.7	173.8	1,240.9
July - Juillet.....	506.7	523.2	1,618.3	633.0	506.9	288.7	1,427.6	174.3	1,253.3
August - Août.....	515.1	525.4	1,628.6	624.8	521.6	292.5	1,438.9	182.2	1,256.7
September - Septembre.....	500.8	528.6	1,656.4	618.1	537.0	303.5	1,458.6	179.4	1,279.2
October - Octobre.....	516.9	547.8	1,687.3	613.0	536.7	295.0	1,444.7	185.5	1,259.2
November - Novembre.....	524.3	516.7	1,679.7	611.6	558.5	288.8	1,458.9	190.1	1,268.8
December - Décembre.....	524.6	532.1	1,687.2	601.5	584.5	293.9	1,479.9	198.8	1,281.1
1976 - January - Janvier.....	527.0	453.8	1,614.1	597.2	598.2	306.4	1,501.8	191.5	1,310.3
February - Février.....	530.6	490.0	1,573.5	605.4	616.7	310.7	1,532.8	190.2	1,342.6
March - Mars.....	541.7	507.7	1,539.5	621.1	583.0	312.3	1,516.4	159.2	1,357.2
April - Avril.....	570.6	555.2	1,524.1	613.8	559.1	309.5	1,482.4	153.2	1,329.2
May - Mai.....	559.8	614.4	1,578.7	619.2	574.0	310.7	1,503.9	174.4	1,329.5
June - Juin.....	556.7	530.9	1,552.9	608.2	550.8	323.1	1,482.1	155.8	1,326.3
July - Juillet.....	556.2	541.7	1,538.4	613.9	546.8	340.5	1,501.2	160.6	1,340.6
August - Août.....	580.6	602.6	1,560.4	625.9	560.1	322.1	1,508.1	165.8	1,342.3
September - Septembre.....	563.6	609.6	1,606.4	617.7	567.9	331.1	1,516.7	167.7	1,349.0
October - Octobre.....	583.0	598.2	1,621.6	644.7	561.2	321.8	1,527.7	160.9	1,366.8
November - Novembre.....	579.1	567.9	1,610.4	637.4	573.3	328.2	1,538.9	169.2	1,369.7
December - Décembre.....	566.0	560.1	1,604.5	622.9	598.3	317.7	1,538.9	181.7	1,357.2
1977 - January - Janvier.....	607.5	558.8	1,555.8	604.9	562.6	329.9	1,497.4	232.6	1,264.8
February(r) - Février(r).....	583.9	581.1	1,553.0	601.2	553.7	330.3	1,485.2	232.8	1,252.4
March(p) - Mars(p).....	576.9	578.1	1,554.2	625.8	525.4	341.4	1,492.6	221.4	1,271.2

TABLE 3. Estimated Value of Shipments, Orders and Inventory in Manufacturing Industries grouped according to the Standard Industrial Classification - Continued

TABLEAU 3. Valeur estimative des livraisons, commandes et stocks des industries manufacturières groupées d'après la classification type des industries - suite

Group 14 - Machinery Industries (Except Electrical Machinery)  
Groupe 14 - Fabrication de machines (sauf électriques)

Date	Shipments Livraisons	New orders received during month Nouvelles commandes reçues au cours du mois	Unfilled orders at end of month Commandes en carnet à la fin du mois	All inventory held at end of month Ensemble des stocks détenus à la fin du mois				Inventory held but not owned Stocks détenus mais non possédés	Total inventory owned Total des stocks possédés
				Raw materials Matières premières	Goods in process Produits en cours	Finished products Produits finis	Total		
Unadjusted for seasonal variation - Chiffres non-désaisonnalisés									
1973 - Average - Moyenne.....	202.6	240.3	952.4	259.9	289.8	168.5	718.3	82.2	636.0
1974 - Average - Moyenne.....	261.3	310.8	1,480.8	387.8	355.8	177.7	921.4	100.3	821.0
1975 - Average - Moyenne.....	307.9	308.8	1,828.1	513.3	436.6	235.7	1,185.8	138.3	1,047.4
1975 - January - Janvier.....	277.6	339.5	1,868.7	503.4	440.9	213.4	1,157.7	136.4	1,021.4
February - Février.....	304.7	311.2	1,875.2	508.6	448.3	224.9	1,181.8	141.7	1,040.1
March - Mars.....	329.0	284.8	1,831.1	522.7	466.8	235.3	1,224.8	152.4	1,072.4
April - Avril.....	353.8	321.5	1,798.8	530.2	427.9	246.0	1,204.0	119.8	1,084.2
May - Mai.....	325.3	344.1	1,817.6	527.7	429.7	239.0	1,196.4	122.0	1,074.3
June - Juin.....	313.5	292.4	1,796.6	528.9	414.6	247.0	1,190.4	123.7	1,066.6
July - Juillet.....	291.0	318.2	1,823.8	525.7	410.6	234.4	1,170.6	129.3	1,041.3
August - Août.....	272.9	295.2	1,846.1	521.0	413.1	235.3	1,169.5	136.4	1,033.0
September - Septembre.....	302.9	261.5	1,804.7	504.9	432.7	234.0	1,171.6	139.5	1,032.1
October - Octobre.....	303.1	277.5	1,779.1	510.6	431.5	239.9	1,181.9	143.5	1,038.4
November - Novembre.....	309.8	409.0	1,878.3	491.4	445.4	238.6	1,175.4	152.5	1,022.9
December - Décembre.....	311.7	251.0	1,817.6	485.0	478.5	241.9	1,205.4	162.9	1,042.5
Total.....	3,695.2								
1976 - January - Janvier.....	293.0	347.4	1,872.0	479.4	477.7	254.7	1,211.8	175.2	1,036.7
February - Février.....	328.6	324.8	1,868.1	476.0	487.6	259.0	1,222.6	182.7	1,039.9
March - Mars.....	382.7	345.5	1,830.9	481.8	493.1	255.3	1,230.2	192.1	1,038.1
April - Avril.....	368.2	335.0	1,797.7	461.3	460.4	249.9	1,171.6	164.2	1,007.3
May - Mai.....	354.3	286.2	1,729.6	462.7	438.1	234.1	1,135.0	150.8	984.2
June - Juin.....	381.4	320.4	1,668.5	448.8	426.5	227.9	1,103.2	151.0	952.3
July - Juillet.....	296.8	302.3	1,674.1	454.9	441.2	232.0	1,128.1	166.9	961.2
August - Août.....	276.1	283.8	1,681.7	459.5	443.4	223.2	1,126.2	168.9	957.2
September - Septembre.....	314.0	433.5	1,801.1	459.7	474.2	233.9	1,167.9	168.9	989.5
October - Octobre.....	319.0	336.8	1,818.9	483.4	499.2	232.8	1,215.4	183.8	1,031.6
November - Novembre.....	321.9	348.0	1,845.0	465.1	511.1	247.5	1,223.7	178.3	1,048.5
December - Décembre.....	333.2	338.7	1,850.5	475.6	566.3	254.5	1,296.4	185.5	1,110.9
Total.....	3,972.2								
1977 - January - Janvier.....	303.6	284.6	1,786.4	464.6	550.1	243.6	1,258.4	196.6	1,061.8
February(r) - Février(r).....	336.5	310.4	1,760.3	464.1	560.9	238.1	1,263.1	207.4	1,057.7
March(p) - Mars(p).....	393.2	413.3	1,780.4	473.3	555.0	239.7	1,268.0	205.2	1,062.8
Adjusted for seasonal variation - Chiffres désaisonnalisés									
M.C.D. - M.D.C.	4	6	1	1	2	2	1	3	1
1975 - January - Janvier.....	300.4	358.4	1,808.2	493.7	436.9	209.2	1,139.8	134.7	1,005.1
February - Février.....	305.6	333.9	1,836.5	500.0	436.9	215.1	1,152.0	137.7	1,014.3
March - Mars.....	294.0	301.4	1,843.9	515.2	446.0	224.5	1,185.7	140.5	1,045.2
April - Avril.....	309.6	306.4	1,840.7	526.7	433.8	239.3	1,199.8	131.3	1,068.5
May - Mai.....	299.9	327.9	1,868.7	528.2	428.9	234.2	1,191.3	124.0	1,067.3
June - Juin.....	288.2	277.9	1,858.4	541.3	423.4	246.2	1,210.9	129.8	1,081.1
July - Juillet.....	310.4	309.0	1,857.0	538.7	426.8	244.9	1,210.4	130.6	1,079.8
August - Août.....	339.3	344.7	1,862.4	526.5	421.3	246.7	1,194.5	133.4	1,061.1
September - Septembre.....	321.5	272.1	1,813.0	514.7	433.2	247.2	1,195.1	139.6	1,055.5
October - Octobre.....	310.0	264.1	1,767.1	517.2	432.5	246.8	1,196.5	143.8	1,052.7
November - Novembre.....	317.7	378.2	1,827.6	489.3	439.8	240.8	1,169.9	150.0	1,019.9
December - Décembre.....	315.5	245.8	1,757.9	472.5	478.8	238.3	1,189.6	162.5	1,027.1
1976 - January - Janvier.....	318.3	369.2	1,808.9	469.7	472.6	249.5	1,191.8	172.6	1,019.2
February - Février.....	319.6	339.0	1,828.3	468.0	474.6	247.5	1,190.1	177.1	1,013.0
March - Mars.....	332.6	351.7	1,847.4	474.8	470.7	243.4	1,188.9	176.6	1,012.3
April - Avril.....	321.4	216.5	1,842.5	458.3	467.8	243.2	1,169.3	180.9	988.4
May - Mai.....	334.9	274.4	1,782.0	463.8	437.9	229.5	1,131.2	153.9	977.3
June - Juin.....	342.2	288.4	1,728.2	459.1	435.7	227.3	1,122.1	159.0	963.1
July - Juillet.....	324.1	299.6	1,703.7	466.4	458.8	242.8	1,168.0	168.4	999.6
August - Août.....	336.6	329.5	1,696.6	464.5	452.7	234.1	1,151.3	165.2	986.1
September - Septembre.....	334.2	446.7	1,809.1	468.4	474.6	247.3	1,190.3	169.4	1,020.9
October - Octobre.....	334.2	330.5	1,805.4	489.6	500.7	239.7	1,230.0	184.3	1,045.7
November - Novembre.....	321.7	311.1	1,794.8	463.4	505.1	249.9	1,218.4	175.4	1,043.0
December - Décembre.....	339.8	316.2	1,771.2	461.7	527.6	232.0	1,221.3	184.7	1,036.6
1977 - January - Janvier.....	336.6	283.3	1,717.9	458.0	536.5	236.8	1,231.3	187.6	1,043.7
February(r) - Février(r).....	337.0	333.1	1,714.0	458.2	535.0	226.5	1,219.7	193.3	1,026.4
March(p) - Mars(p).....	335.2	409.1	1,787.9	465.1	522.4	226.0	1,213.5	183.3	1,030.2



TABLE 3. Estimated Value of Shipments, Orders and Inventory in Manufacturing Industries grouped according to the Standard Industrial Classification - Continued

TABLEAU 3. Valeur estimative des livraisons, commandes et stocks des industries manufacturières groupées d'après la classification type des industries - suite

Group 15 - Transportation Equipment Industries

Groupe 15 - Fabrication d'équipement de transport

Date	Shipments Livraisons	New orders received during month Nouvelles commandes reçues au cours du mois	Unfilled orders at end of month Commandes en carnet à la fin du mois	All inventory held at end of month Ensemble des stocks détenus à la fin du mois			Inventory held but not owned Stocks détenus mais non possédés	Total inventory owned Total des stocks possédés	
				Raw materials Matières premières	Goods in process Produits en cours	Finished products Produits finis			
				Total					
millions of dollars - en millions de dollars									
Unadjusted for seasonal variation - Chiffres non-désaisonnalisés									
1973 - Average - Moyenne.....	754.7	812.9	1,413.5	389.1	667.5	200.0	1,256.7	204.8	1,051.8
1974 - Average - Moyenne.....	847.6	911.2	2,286.3	523.9	751.9	242.3	1,518.1	201.4	1,316.7
1975 - Average - Moyenne.....	957.0	922.3	2,360.6	571.9	978.8	276.5	1,827.2	349.6	1,477.6
1975 - January - Janvier.....	766.7	748.1	2,398.9	612.6	847.3	268.8	1,728.7	248.6	1,480.2
February - Février.....	815.2	799.8	2,383.5	595.8	833.8	293.3	1,723.0	260.9	1,462.1
March - Mars.....	975.2	937.5	2,545.9	578.5	870.5	281.1	1,730.0	298.6	1,431.5
April - Avril.....	1,006.5	880.0	2,419.4	561.9	905.8	289.8	1,575.4	333.5	1,423.9
May - Mai.....	1,023.6	994.2	2,390.1	559.8	957.7	270.6	1,788.1	357.5	1,430.6
June - Juin.....	996.3	962.5	2,356.2	549.7	1,000.6	280.3	1,830.6	377.0	1,453.7
July - Juillet.....	801.5	743.6	2,298.4	541.8	988.8	268.1	1,798.7	365.2	1,433.4
August - Août.....	803.6	794.1	2,288.9	563.0	1,017.9	271.3	1,852.2	390.0	1,462.2
September - Septembre.....	1,071.2	1,047.8	2,265.5	582.8	1,064.5	272.3	1,919.6	438.5	1,481.1
October - Octobre.....	1,129.2	1,072.0	2,208.2	569.9	1,076.9	275.3	1,922.2	435.7	1,486.5
November - Novembre.....	1,094.0	1,058.4	2,172.6	565.2	1,094.5	280.3	1,940.0	345.9	1,594.2
December - Décembre.....	1,001.9	1,029.6	2,200.3	582.5	1,087.3	267.0	1,936.8	344.2	1,592.6
Total.....	11,484.8								
1976 - January - Janvier.....	1,033.7	937.7	2,104.3	574.2	1,074.3	293.2	1,941.7	358.0	1,583.7
February - Février.....	1,067.9	1,076.2	2,112.6	578.0	1,070.6	308.7	1,957.3	365.3	1,592.0
March - Mars.....	1,276.7	1,204.2	2,040.1	580.1	1,104.6	308.9	1,993.5	332.8	1,660.7
April - Avril.....	1,244.5	1,230.2	2,025.7	573.0	1,079.2	313.2	1,965.4	355.9	1,609.4
May - Mai.....	1,203.7	1,134.9	1,956.9	559.2	990.7	310.7	1,860.6	339.7	1,520.9
June - Juin.....	1,264.8	1,209.0	1,901.1	538.8	996.2	287.3	1,822.4	388.9	1,433.4
July - Juillet.....	742.0	650.4	1,809.5	548.6	1,026.5	250.6	1,825.7	422.2	1,403.6
August - Août.....	990.0	1,049.9	1,869.4	569.2	1,013.6	313.5	1,896.3	385.5	1,510.8
September - Septembre.....	1,118.8	1,097.3	1,848.0	563.2	1,046.2	351.7	1,961.1	430.1	1,531.0
October - Octobre.....	1,062.9	952.1	1,737.3	586.6	1,076.8	303.3	1,966.7	420.1	1,546.7
November - Novembre.....	1,242.9	1,215.4	1,709.8	547.4	1,054.1	321.6	1,923.1	450.5	1,472.6
December - Décembre.....	1,162.4	1,188.2	1,735.5	571.4	1,012.5	280.7	1,864.6	372.4	1,492.2
Total.....	13,410.2								
1977 - January - Janvier.....	1,188.4	1,257.3	1,804.4	583.5	1,047.7	322.4	1,953.6	381.1	1,572.5
February(r) - Février(r).....	1,160.3	1,311.7	1,955.8	578.3	1,041.0	388.8	2,008.1	288.2	1,719.9
March(p) - Mars(p).....	1,531.7	1,741.0	2,165.1	568.6	1,071.9	368.9	2,009.4	305.4	1,704.0
Adjusted for seasonal variation - Chiffres désaisonnalisés(1)									
M.C.D. - M.D.C. ....	4	6	2	2	2	3	2		2
1975 - January - Janvier.....	740.6	750.7	2,554.7	606.7	858.5	260.4	1,725.6	248.5	1,477.1
February - Février.....	826.2	832.5	2,561.0	590.7	859.1	267.2	1,717.0	260.8	1,456.2
March - Mars.....	913.5	887.4	2,534.9	580.6	864.2	262.7	1,707.5	298.5	1,409.0
April - Avril.....	899.5	835.5	2,470.9	571.5	914.9	273.5	1,759.9	333.5	1,426.4
May - Mai.....	935.2	923.8	2,459.5	572.6	975.1	263.5	1,811.2	357.5	1,453.7
June - Juin.....	951.4	930.2	2,438.3	572.2	1,004.7	276.0	1,852.9	376.9	1,476.0
July - Juillet.....	1,015.3	902.0	2,325.0	556.3	1,042.4	292.2	1,890.9	365.2	1,525.7
August - Août.....	1,163.2	1,142.2	2,304.0	560.6	1,011.3	289.2	1,861.1	389.9	1,471.2
September - Septembre.....	1,037.8	938.0	2,204.2	575.7	1,024.8	286.9	1,887.4	438.5	1,448.9
October - Octobre.....	990.8	959.0	2,172.4	568.3	1,049.0	284.8	1,902.1	435.7	1,466.4
November - Novembre.....	1,030.0	1,038.9	2,181.3	552.5	1,045.3	286.5	1,884.3	345.8	1,538.5
December - Décembre.....	1,042.3	997.3	2,136.3	556.0	1,088.6	281.7	1,926.3	344.1	1,582.2
1976 - January - Janvier.....	1,041.7	973.8	2,068.5	568.5	1,089.6	284.1	1,942.2	358.0	1,584.2
February - Février.....	1,084.2	1,107.6	2,091.9	572.8	1,103.7	280.5	1,957.0	365.3	1,591.7
March - Mars.....	1,102.8	1,045.1	2,034.2	582.5	1,096.1	288.2	1,966.8	332.8	1,634.0
April - Avril.....	1,181.8	1,218.9	2,071.3	583.0	1,091.1	295.6	1,969.7	355.9	1,613.8
May - Mai.....	1,130.9	1,074.5	2,014.9	572.2	1,008.9	302.7	1,883.8	339.7	1,544.1
June - Juin.....	1,112.0	1,064.7	1,967.6	561.3	1,000.5	283.2	1,845.0	388.9	1,456.1
July - Juillet.....	981.9	844.3	1,830.0	563.4	1,081.3	273.1	1,917.8	422.2	1,495.6
August - Août.....	1,425.7	1,476.8	1,881.1	567.2	1,006.6	335.5	1,909.3	385.5	1,521.8
September - Septembre.....	1,068.7	985.4	1,797.8	556.3	1,007.3	370.9	1,934.5	430.1	1,504.4
October - Octobre.....	987.4	900.0	1,710.4	585.2	1,049.0	313.6	1,947.8	420.1	1,527.7
November - Novembre.....	1,113.0	1,119.2	1,716.6	535.1	1,006.5	328.7	1,870.3	450.5	1,419.8
December - Décembre.....	1,200.7	1,167.8	1,683.7	546.1	1,004.9	295.9	1,846.9	372.4	1,474.5
1977 - January - Janvier.....	1,238.3	1,337.1	1,782.5	572.2	1,062.3	311.3	1,945.8	381.1	1,564.7
February(r) - Février(r).....	1,204.1	1,351.3	1,929.7	570.3	1,068.3	355.2	1,993.8	288.2	1,705.6
March(p) - Mars(p).....	1,358.1	1,587.4	2,142.0	566.5	1,060.9	345.3	1,972.7	305.4	1,667.3

TABLE 3. Estimated Value of Shipments, Orders and Inventory in Manufacturing Industries grouped according to the Standard Industrial Classification - Continued

TABLEAU 3. Valeur estimative des livraisons, commandes et stocks des industries manufacturières groupées d'après la classification type des industries - suite

Group 16 - Electrical Products Industries

Groupe 16 - Fabrication de produits électriques

Date	Shipments	New orders received during month	Unfilled orders at end of month	All inventory held at end of month				Inventory held but not owned	Total inventory owned
				Ensemble des stocks détenus à la fin du mois					
				Livraisons	Nouvelles commandes reçues au cours du mois	Commandes en carnet à la fin du mois	Raw materials		
			Matières premières	Produits en cours	Produits finis		Stocks détenus mais non possédés	Total des stocks possédés	
millions of dollars - en millions de dollars									
Unadjusted for seasonal variation - Chiffres non-désaisonnalisés									
1973 - Average - Moyenne.....	294.8	337.1	1,174.7	262.0	314.3	274.8	851.2	25.0	826.2
1974 - Average - Moyenne.....	362.1	408.0	1,815.0	378.3	447.9	321.0	1,147.4	54.4	1,093.0
1975 - Average - Moyenne.....	378.7	372.7	2,017.8	410.0	465.0	368.1	1,243.2	92.7	1,150.4
1975 - January - Janvier.....	337.4	383.1	2,045.9	445.1	455.8	373.5	1,274.4	76.1	1,198.3
February - Février.....	355.0	382.7	2,073.6	443.4	467.9	392.1	1,303.4	80.2	1,223.3
March - Mars.....	398.7	400.3	2,075.3	425.9	472.1	395.9	1,294.0	84.7	1,209.3
April - Avril.....	362.7	407.2	2,119.7	418.6	477.5	406.5	1,302.5	95.5	1,207.0
May - Mai.....	361.8	360.1	2,118.1	416.4	474.2	408.2	1,298.8	93.0	1,205.8
June - Juin.....	411.7	362.7	2,069.1	411.3	468.4	406.3	1,285.9	95.3	1,190.6
July - Juillet.....	345.6	201.3	1,924.7	408.8	445.5	368.3	1,222.6	89.6	1,133.0
August - Août.....	340.9	391.4	1,975.2	408.5	452.4	344.3	1,205.2	89.6	1,115.6
September - Septembre.....	422.6	371.4	1,924.0	398.8	452.2	327.4	1,178.4	92.7	1,085.6
October - Octobre.....	412.0	497.1	2,009.1	389.6	467.8	320.1	1,177.5	105.2	1,072.3
November - Novembre.....	395.5	338.6	1,952.2	372.8	469.2	330.1	1,172.1	107.8	1,064.2
December - Décembre.....	401.4	376.4	1,927.2	380.9	477.6	345.4	1,203.9	103.6	1,100.3
Total.....	4,545.4								
1976 - January - Janvier.....	357.2	310.7	1,880.7	386.5	490.6	334.1	1,211.2	103.5	1,107.7
February - Février.....	403.9	394.4	1,871.2	378.4	489.7	348.6	1,216.7	106.1	1,110.6
March - Mars.....	452.1	376.3	1,795.5	385.7	493.6	375.5	1,254.9	106.3	1,148.6
April - Avril.....	405.2	447.2	1,837.5	390.5	499.6	393.1	1,283.2	105.8	1,177.4
May - Mai.....	414.9	377.1	1,799.7	389.7	486.8	397.7	1,274.2	115.0	1,159.2
June - Juin.....	443.1	391.5	1,748.2	387.4	492.2	385.1	1,264.8	113.0	1,151.8
July - Juillet.....	358.0	363.4	1,753.6	403.0	477.2	359.3	1,239.5	113.6	1,125.9
August - Août.....	366.9	362.8	1,749.5	404.7	484.5	346.1	1,235.2	110.2	1,125.1
September - Septembre.....	434.2	379.1	1,694.4	400.0	476.5	355.6	1,232.1	110.6	1,121.5
October - Octobre.....	407.8	421.9	1,708.5	397.9	488.5	350.1	1,236.5	111.5	1,125.0
November - Novembre.....	416.8	384.8	1,676.4	397.4	490.0	367.7	1,255.1	118.4	1,136.7
December - Décembre.....	420.3	388.8	1,644.9	398.1	471.1	376.3	1,245.5	116.1	1,129.4
Total.....	4,880.3								
1977 - January - Janvier.....	383.7	420.1	1,681.3	392.7	487.9	373.9	1,254.5	122.5	1,132.0
February(r) - Février(r).....	405.2	438.1	1,714.1	399.3	495.2	383.6	1,278.1	121.4	1,156.7
March(p) - Mars(p).....	437.6	481.6	1,758.1	399.1	511.5	404.2	1,314.8	129.7	1,185.1
Adjusted for seasonal variation - Chiffres désaisonnalisés(3)									
M.C.D. - M.D.C. ....	3	6	1	1	1	2	1	1	
1975 - January - Janvier.....	369.0	399.9	2,060.4	447.2	463.3	386.6	1,297.1	76.0	1,221.1
February - Février.....	379.0	370.3	2,051.7	439.7	473.0	390.2	1,302.9	80.1	1,222.8
March - Mars.....	380.6	387.4	2,058.5	433.4	474.1	382.5	1,290.0	84.6	1,205.4
April - Avril.....	368.3	386.2	2,076.4	424.8	477.8	381.9	1,284.5	95.5	1,189.0
May - Mai.....	381.3	372.9	2,068.0	416.0	475.1	377.9	1,269.0	92.9	1,176.1
June - Juin.....	394.2	394.8	2,068.6	409.9	463.8	374.3	1,248.0	95.3	1,152.7
July - Juillet.....	381.1	253.9	1,941.4	401.0	449.4	362.7	1,213.1	89.5	1,123.6
August - Août.....	381.2	390.5	1,950.7	399.7	446.5	352.6	1,198.8	89.6	1,109.2
September - Septembre.....	380.6	406.3	1,976.4	397.1	446.5	346.1	1,189.7	92.7	1,097.0
October - Octobre.....	360.3	396.8	2,012.9	391.4	461.0	344.4	1,196.8	105.2	1,091.6
November - Novembre.....	376.4	354.5	1,991.0	381.9	464.9	352.5	1,199.3	107.8	1,091.5
December - Décembre.....	393.5	360.3	1,957.8	378.2	485.1	358.8	1,222.1	103.5	1,118.6
1976 - January - Janvier.....	396.0	332.2	1,894.1	388.4	499.1	345.8	1,233.3	103.5	1,129.8
February - Février.....	422.4	380.3	1,852.0	375.3	495.4	346.6	1,217.3	106.1	1,111.2
March - Mars.....	422.4	349.7	1,779.3	392.7	496.1	363.0	1,251.8	106.3	1,145.5
April - Avril.....	415.2	434.9	1,799.0	396.7	499.9	369.8	1,266.4	105.8	1,160.6
May - Mai.....	437.7	394.9	1,756.2	389.4	488.0	368.7	1,246.1	115.0	1,131.1
June - Juin.....	419.9	411.3	1,747.6	386.3	487.6	355.0	1,228.9	113.0	1,115.9
July - Juillet.....	396.7	419.7	1,770.6	395.4	481.5	354.1	1,231.0	113.6	1,117.4
August - Août.....	409.7	366.7	1,727.6	395.9	478.2	354.6	1,228.7	110.2	1,118.5
September - Septembre.....	387.4	401.6	1,741.8	398.3	470.7	376.0	1,245.0	110.6	1,134.4
October - Octobre.....	366.3	336.0	1,711.5	399.8	481.3	376.7	1,257.8	111.5	1,146.3
November - Novembre.....	390.4	389.5	1,710.6	407.1	485.6	392.2	1,284.9	118.4	1,166.5
December - Décembre.....	420.3	364.1	1,654.4	401.4	473.7	395.5	1,270.6	116.1	1,154.5
1977 - January - Janvier.....	429.4	466.6	1,691.6	391.1	495.5	385.9	1,272.5	122.5	1,150.0
February(r) - Février(r).....	427.9	434.1	1,697.8	398.2	497.1	379.9	1,275.2	121.4	1,153.8
March(p) - Mars(p).....	408.1	468.8	1,758.5	403.7	511.4	387.2	1,302.3	129.7	1,172.6



TABLE 3. Estimated Value of Shipments, Orders and Inventory in Manufacturing Industries grouped according to the Standard Industrial Classification - Continued

TABLEAU 3. Valeur est(imp)imative des livraisons, commandes et stocks des industries manufacturières groupées d'après la classification type des industries - suite

Group 17 - Non-metallic Mineral Products Industries

Groupe 17 - Fabrication de produits minéraux non métalliques

Date	Shipments Livraisons	New orders received during month(1) Nouvelles commandes reçues au cours du mois(1)	Unfilled orders at end of month(1) Commandes en carnet à la fin du mois(1)	All inventory held at end of month Ensemble des stocks détenus à la fin du mois			Inventory held but not owned Stocks détenus mais non possédés	Total inventory owned Total des stocks possédés
				Raw materials Matières premières	Goods in process Produits en cours	Finished products Produits finis		
millions of dollars - en millions de dollars								
Unadjusted for seasonal variation - Chiffres non-désaisonnalisés								
1973 - Average - Moyenne.....	160.2			100.5	26.2	117.2	244.0	244.0
1974 - Average - Moyenne.....	190.5			155.8	34.8	129.2	319.9	319.9
1975 - Average - Moyenne.....	207.0			190.7	44.6	166.2	401.5	401.5
1975 - January - Janvier.....	152.8			187.0	37.6	151.5	376.0	376.0
February - Février.....	150.8			188.1	45.1	159.7	392.9	392.9
March - Mars.....	161.2			185.8	49.4	175.7	411.0	411.0
April - Avril.....	188.1			185.3	52.3	179.8	417.3	417.3
May - Mai.....	214.1			183.1	52.9	178.4	414.4	414.4
June - Juin.....	235.0			187.0	50.6	178.5	416.1	416.1
July - Juillet.....	234.4			195.2	46.5	168.0	409.8	409.8
August - Août.....	225.9			197.7	42.7	162.5	402.9	402.9
September - Septembre.....	243.9			197.0	41.2	156.1	394.4	394.4
October - Octobre.....	256.9			193.8	38.5	160.9	393.2	393.2
November - Novembre.....	230.6			192.7	38.4	157.3	388.4	388.4
December - Décembre.....	190.7			195.7	41.0	166.1	402.8	402.8
Total.....	2,484.4							
1976 - January - Janvier.....	170.2			194.0	51.9	182.1	428.0	428.0
February - Février.....	184.8			189.6	55.9	194.7	440.3	440.3
March - Mars.....	210.4			189.8	61.9	205.1	456.8	456.8
April - Avril.....	241.0			192.1	63.4	207.2	462.6	462.6
May - Mai.....	255.0			194.2	60.9	206.7	461.8	461.8
June - Juin.....	288.0			197.8	57.3	194.8	449.9	449.9
July - Juillet.....	253.7			199.1	51.7	190.7	441.4	441.4
August - Août.....	265.7			204.1	52.0	182.2	438.2	438.2
September - Septembre.....	257.2			203.9	49.7	178.7	432.3	432.3
October - Octobre.....	257.5			202.4	49.8	173.4	425.6	425.6
November - Novembre.....	258.4			200.7	46.7	169.3	416.6	416.6
December - Décembre.....	204.7			198.5	47.8	172.5	418.9	418.9
Total.....	2,846.7							
1977 - January - Janvier.....	182.1			186.8	56.8	184.6	428.2	428.2
February(r) - Février(r).....	189.3			194.8	66.0	196.9	457.7	457.7
March(p) - Mars(p).....	218.4			192.7	71.6	208.3	472.7	472.7
Adjusted for seasonal variation - Chiffres désaisonnalisés								
M.C.D. - M.D.C.....	3	2	2	2	1	1		
1975 - January - Janvier.....	195.6	187.1	39.7	153.1	379.9	379.9		379.9
February - Février.....	196.7	189.7	42.7	155.2	387.6	387.6		387.6
March - Mars.....	189.2	190.2	43.1	161.3	394.6	394.6		394.6
April - Avril.....	196.8	191.3	44.5	163.3	399.1	399.1		399.1
May - Mai.....	198.4	190.0	45.5	162.7	398.2	398.2		398.2
June - Juin.....	203.2	191.7	45.2	167.2	404.1	404.1		404.1
July - Juillet.....	208.6	193.8	44.8	169.7	408.3	408.3		408.3
August - Août.....	205.5	194.2	44.6	170.5	409.3	409.3		409.3
September - Septembre.....	210.2	191.1	45.7	165.9	402.7	402.7		402.7
October - Octobre.....	218.0	190.6	45.7	176.1	412.4	412.4		412.4
November - Novembre.....	228.7	188.8	47.2	175.1	411.1	411.1		411.1
December - Décembre.....	227.1	189.8	48.4	178.7	416.9	416.9		416.9
1976 - January - Janvier.....	223.0	194.2	55.1	184.0	433.3	433.3		433.3
February - Février.....	236.2	191.2	53.0	189.3	433.5	433.5		433.5
March - Mars.....	236.0	194.4	53.8	188.0	436.2	436.2		436.2
April - Avril.....	253.7	198.3	53.8	188.2	440.3	440.3		440.3
May - Mai.....	242.0	201.6	52.4	188.6	442.6	442.6		442.6
June - Juin.....	242.3	202.9	51.1	182.4	436.4	436.4		436.4
July - Juillet.....	232.1	197.6	49.8	192.6	440.0	440.0		440.0
August - Août.....	237.0	200.5	54.3	191.5	446.3	446.3		446.3
September - Septembre.....	219.6	197.9	55.2	189.9	443.0	443.0		443.0
October - Octobre.....	229.5	199.3	59.1	189.8	448.2	448.2		448.2
November - Novembre.....	246.4	196.7	57.6	188.6	442.9	442.9		442.9
December - Décembre.....	240.5	197.6	58.1	187.2	442.9	442.9		442.9
1977 - January - Janvier.....	245.8	186.5	60.2	185.5	432.2	432.2		432.2
February(r) - Février(r).....	245.3	196.6	61.6	189.7	447.9	447.9		447.9
March(p) - Mars(p).....	244.3	197.0	61.3	190.0	448.3	448.3		448.3

TABLE 3. Estimated Value of Shipments, Orders and Inventory in Manufacturing Industries grouped according to the Standard Industrial Classification - Continued

TABLE 3. Valeur estimative des livraisons, commandes et stocks des industries manufacturières groupées d'après la classification type des industries - suite

Group 18 - Petroleum and Coal Products Industries

Groupe 18 - Fabrication de produits du pétrole et du charbon

Date	Shipments Livraisons	New orders received during month(1) Nouvelles commandes reçues au cours du mois(1)	Unfilled orders at end of month(1) Commandes en carnet à la fin du mois(1)	All inventory held at end of month Ensemble des stocks détenus à la fin du mois			Inventory held but not owned Stocks détenus mais non possédés	Total inventory owned Total des stocks possédés	
				Raw materials Matières premières	Goods in process Produits en cours	Finished products Produits finis			
									Total
millions of dollars - en millions de dollars									
Unadjusted for seasonal variation - Chiffres non-désaisonnalisés									
1973 - Average - Moyenne.....	256.1			121.6	39.6	222.2	383.5	-	383.5
1974 - Average - Moyenne.....	432.4			242.5	69.2	427.9	739.7	-	739.7
1975 - Average - Moyenne.....	524.5			287.1	91.3	515.1	893.6	-	893.6
1975 - January - Janvier.....	451.5			250.8	88.1	405.0	842.9	-	842.9
February - Février.....	470.7			237.7	98.7	491.5	827.8	-	827.8
March - Mars.....	467.5			310.6	95.9	529.3	936.3	-	936.3
April - Avril.....	494.9			266.9	93.2	524.0	884.0	-	884.0
May - Mai.....	506.1			257.6	87.5	509.6	854.7	-	854.7
June - Juin.....	513.8			297.5	77.1	490.5	865.1	-	865.1
July - Juillet.....	512.5			266.1	79.6	490.8	836.4	-	836.4
August - Août.....	522.4			258.4	79.0	540.6	878.0	-	878.0
September - Septembre.....	538.6			311.5	92.1	538.0	941.7	-	941.7
October - Octobre.....	571.6			320.1	97.7	516.1	933.9	-	933.9
November - Novembre.....	592.2			338.3	103.4	522.5	964.2	-	964.2
December - Décembre.....	652.8			330.1	104.1	524.0	958.1	-	958.1
Total.....	6,294.4								
1976 - January - Janvier.....	616.0			320.6	106.9	524.2	951.7	-	951.7
February - Février.....	558.0			277.3	114.3	538.7	930.3	-	930.3
March - Mars.....	591.0			307.8	117.1	540.1	965.0	-	965.0
April - Avril.....	550.9			355.6	120.1	514.8	990.4	-	990.4
May - Mai.....	593.5			349.2	113.8	522.1	985.0	-	985.0
June - Juin.....	599.2			371.2	129.6	504.0	1,004.8	-	1,004.8
July - Juillet.....	585.6			423.8	116.0	555.2	1,095.0	-	1,095.0
August - Août.....	587.5			384.5	111.7	575.6	1,071.8	-	1,071.8
September - Septembre.....	629.0			428.5	119.2	542.0	1,089.7	-	1,089.7
October - Octobre.....	633.3			467.2	112.2	531.1	1,110.6	-	1,110.6
November - Novembre.....	693.7			463.4	129.6	534.2	1,127.2	-	1,127.2
December - Décembre.....	754.3			477.8	144.7	537.6	1,160.1	-	1,160.1
Total.....	7,391.9								
1977 - January - Janvier.....	702.0			484.1	147.3	595.8	1,227.2	-	1,227.2
February(r) - Février(r).....	678.8			469.9	141.3	622.5	1,233.7	-	1,233.7
March(p) - Mars(p).....	691.7			494.6	140.2	654.0	1,288.8	-	1,288.8
Adjusted for seasonal variation - Chiffres désaisonnalisés(3)									
M.C.D. - M.D.C.....	3			4	3	2			2
1975 - January - Janvier.....	421.3			250.7	87.2	510.9	848.8	-	848.8
February - Février.....	477.6			237.6	92.9	502.6	833.1	-	833.1
March - Mars.....	473.5			310.6	90.2	520.7	921.5	-	921.5
April - Avril.....	487.6			266.8	88.9	524.4	880.1	-	880.1
May - Mai.....	499.0			257.5	82.1	546.6	886.2	-	886.2
June - Juin.....	534.1			297.4	75.7	521.5	894.6	-	894.6
July - Juillet.....	503.2			266.1	80.3	494.9	841.3	-	841.3
August - Août.....	531.8			258.4	85.5	510.4	854.3	-	854.3
September - Septembre.....	554.5			311.5	96.5	492.5	900.5	-	900.5
October - Octobre.....	585.9			320.0	103.9	497.1	921.0	-	921.0
November - Novembre.....	612.6			338.3	105.6	521.5	965.4	-	965.4
December - Décembre.....	631.3			330.0	110.4	544.7	985.1	-	985.1
1976 - January - Janvier.....	575.9			320.6	105.6	532.0	958.2	-	958.2
February - Février.....	555.3			277.3	107.3	552.3	936.9	-	936.9
March - Mars.....	582.6			307.8	110.0	530.6	948.4	-	948.4
April - Avril.....	537.7			355.6	114.8	514.0	984.4	-	984.4
May - Mai.....	602.3			349.2	106.7	559.8	1,015.7	-	1,015.7
June - Juin.....	606.5			371.2	127.2	535.9	1,034.3	-	1,034.3
July - Juillet.....	579.7			423.8	117.2	560.1	1,101.1	-	1,101.1
August - Août.....	592.5			384.5	121.2	543.0	1,048.7	-	1,048.7
September - Septembre.....	650.5			428.5	125.0	495.9	1,049.4	-	1,049.4
October - Octobre.....	667.5			467.2	119.6	512.5	1,099.3	-	1,099.3
November - Novembre.....	696.3			463.4	132.3	533.6	1,129.3	-	1,129.3
December - Décembre.....	716.8			477.8	147.7	546.0	1,171.5	-	1,171.5
1977 - January - Janvier.....	688.4			484.1	144.7	605.4	1,234.2	-	1,234.2
February(r) - Février(r).....	691.6			469.9	132.0	633.8	1,235.7	-	1,235.7
March(p) - Mars(p).....	677.3			494.6	131.6	640.0	1,266.2	-	1,266.2

See footnotes on page 63 - Voir notes à la page 63

TABLE 3. Estimated Value of Shipments, Orders and Inventory in Manufacturing Industries grouped according to the Standard Industrial Classification - Continued

TABLEAU 3. Valeur estimative des livraisons, commandes et stocks des industries manufacturières groupées d'après la classification type des industries - suite

## Group 19 - Chemical and Chemical Products Industries

## Groupe 19 - Industrie chimique

Date	Shipments Livraisons	New orders received during month(1)	Unfilled orders at end of month(1)	All inventory held at end of month Ensemble des stocks détenus à la fin du mois			Inventory held but not owned	Total inventory owned
		Nouvelles commandes reçues au cours du mois(1)	Commandes en carnet à la fin du mois(1)	Raw materials Matières premières	Goods in process Produits en cours	Finished products Produits finis	Stocks détenus mais non possédés	Total des stocks possédés
							Total	
millions of dollars - en millions de dollars								
Unadjusted for seasonal variation - Chiffres non-désaisonnalisés								
1973 - Average - Moyenne.....	291.9			252.9	63.3	240.0	556.3	556.3
1974 - Average - Moyenne.....	383.8			378.2	80.3	285.6	744.3	744.3
1975 - Average - Moyenne.....	416.6			506.4	103.3	416.6	1,026.4	1,026.4
1975 - January - Janvier.....	384.9			496.9	97.6	381.0	975.4	975.4
February - Février.....	385.5			504.8	102.8	393.1	1,000.6	1,000.6
March - Mars.....	393.6			512.2	104.3	414.3	1,030.8	1,030.8
April - Avril.....	417.3			511.5	107.6	423.1	1,042.1	1,042.1
May - Mai.....	442.6			508.1	107.2	421.3	1,036.6	1,036.6
June - Juin.....	435.2			502.7	108.5	420.3	1,031.6	1,031.6
July - Juillet.....	395.6			515.2	109.2	427.0	1,051.3	1,051.3
August - Août.....	392.7			518.2	104.6	430.5	1,053.9	1,053.9
September - Septembre.....	446.5			510.5	100.1	422.9	1,033.5	1,033.5
October - Octobre.....	459.4			500.7	97.8	409.1	1,007.6	1,007.6
November - Novembre.....	430.7			505.7	96.7	423.2	1,025.6	1,025.6
December - Décembre.....	415.1			459.8	103.3	434.4	1,027.6	1,027.6
Total.....	4,990.2							
1976 - January - Janvier.....	394.9			502.6	110.1	436.5	1,049.3	1,049.3
February - Février.....	425.6			489.8	110.9	453.4	1,054.0	1,054.0
March - Mars.....	487.4			487.2	107.6	463.0	1,057.8	1,057.8
April - Avril.....	483.8			483.0	110.7	466.4	1,060.2	1,060.2
May - Mai.....	513.3			471.0	115.6	459.1	1,045.7	1,045.7
June - Juin.....	512.5			476.1	118.9	464.0	1,058.9	1,058.9
July - Juillet.....	439.1			490.2	119.6	463.7	1,073.5	1,073.5
August - Août.....	450.9			498.2	119.4	468.0	1,085.6	1,085.6
September - Septembre.....	489.0			495.3	120.3	452.1	1,067.7	1,067.7
October - Octobre.....	479.0			477.5	123.9	464.9	1,066.3	1,066.3
November - Novembre.....	475.7			481.9	125.3	484.1	1,091.3	1,091.3
December - Décembre.....	462.8			493.3	123.8	507.7	1,124.7	1,124.7
Total.....	5,613.9							
1977 - January - Janvier.....	424.5			495.5	125.5	534.4	1,155.3	1,155.3
February(r) - Février(r).....	471.1			495.4	129.9	530.8	1,156.0	1,156.0
March(p) - Mars(p).....	538.6			504.3	127.4	544.6	1,176.2	1,176.2
Adjusted for seasonal variation - Chiffres désaisonnalisés								
M.C.D. - M.D.C. ....	2			2	3	2	1	1
1975 - January - Janvier.....	405.9			493.8	95.0	371.2	960.0	960.0
February - Février.....	405.6			498.3	98.8	383.5	980.6	980.6
March - Mars.....	394.2			502.9	99.6	394.0	996.5	996.5
April - Avril.....	395.1			508.7	102.8	404.0	1,015.5	1,015.5
May - Mai.....	398.0			515.1	103.9	412.7	1,031.7	1,031.7
June - Juin.....	404.0			514.1	106.4	419.4	1,039.9	1,039.9
July - Juillet.....	411.2			519.8	112.3	430.7	1,062.8	1,062.8
August - Août.....	425.4			517.6	106.7	437.9	1,062.2	1,062.2
September - Septembre.....	432.2			512.8	103.8	439.5	1,056.1	1,056.1
October - Octobre.....	437.3			507.5	100.0	434.4	1,041.9	1,041.9
November - Novembre.....	448.9			505.0	102.6	440.4	1,048.0	1,048.0
December - Décembre.....	447.8			483.4	108.8	440.1	1,032.3	1,032.3
1976 - January - Janvier.....	424.0			499.5	107.2	425.5	1,032.2	1,032.2
February - Février.....	438.9			483.3	106.7	442.8	1,032.8	1,032.8
March - Mars.....	469.2			478.3	102.8	440.3	1,021.4	1,021.4
April - Avril.....	460.6			480.1	105.8	445.5	1,031.4	1,031.4
May - Mai.....	472.9			477.5	111.9	449.6	1,039.0	1,039.0
June - Juin.....	464.4			486.8	116.4	462.8	1,066.0	1,066.0
July - Juillet.....	464.7			494.5	123.1	467.6	1,085.2	1,085.2
August - Août.....	481.0			496.9	121.9	475.9	1,094.7	1,094.7
September - Septembre.....	471.5			497.7	125.0	469.6	1,092.3	1,092.3
October - Octobre.....	474.6			484.3	126.7	494.2	1,105.2	1,105.2
November - Novembre.....	477.0			481.3	133.2	504.3	1,118.8	1,118.8
December - Décembre.....	493.5			485.1	131.1	515.2	1,131.4	1,131.4
1977 - January - Janvier.....	465.1			490.2	121.9	521.9	1,134.0	1,134.0
February(r) - Février(r).....	497.3			491.0	125.6	519.2	1,135.8	1,135.8
March(p) - Mars(p).....	516.8			500.1	123.7	521.0	1,144.8	1,144.8



TABLE 3. Estimated Value of Shipments, Orders and Inventory in Manufacturing Industries grouped according to the Standard Industrial Classification - Concluded

TABLEAU 3. Valeur estimative des livraisons, commandes et stocks des industries manufacturières groupées d'après la classification type des industries - fin

Group 20 - Miscellaneous Manufacturing Industries

Groupe 20 - Industries manufacturières diverses

Date	Shipments Livraisons	New orders received during month Nouvelles commandes reçues au cours du mois	Unfilled orders at end of month Commandes en carnet à la fin du mois	All inventory held at end of month Ensemble des stocks détenus à la fin du mois				Inventory held but not owned Stocks détenus mais non possédés	Total inventory owned Total des stocks possédés
				Raw materials Matières premières	Goods in process Produits en cours	Finished products Produits finis	Total		
millions of dollars - en millions de dollars									
Unadjusted for seasonal variation - Chiffres non-désaisonnalisés									
1973 - Average - Moyenne.....	121.3	126.7	155.7	161.7	73.1	101.2	336.0	-	336.0
1974 - Average - Moyenne.....	149.5	150.6	205.4	222.8	101.6	121.3	445.8	-	445.8
1975 - Average - Moyenne.....	152.1	153.0	202.7	221.0	117.4	144.7	483.2	-	483.2
1975 - January - Janvier.....	129.9	134.1	189.2	225.6	119.7	143.0	488.3	-	488.3
February - Février.....	139.1	144.8	194.9	221.9	121.5	144.5	487.9	-	487.9
March - Mars.....	143.3	149.0	200.6	221.1	123.9	143.8	488.8	-	488.8
April - Avril.....	149.7	150.3	201.2	217.8	122.8	143.6	484.2	-	484.2
May - Mai.....	147.2	152.7	206.7	218.9	123.9	146.3	489.2	-	489.2
June - Juin.....	151.2	148.7	204.2	217.3	118.5	150.6	486.4	-	486.4
July - Juillet.....	143.7	150.1	210.7	221.6	115.4	144.7	481.7	-	481.7
August - Août.....	154.4	156.2	212.5	223.8	116.3	143.3	483.4	-	483.4
September - Septembre.....	170.3	166.2	208.4	217.1	110.9	144.5	472.5	-	472.5
October - Octobre.....	175.3	173.7	206.9	226.9	111.2	143.5	481.6	-	481.6
November - Novembre.....	169.4	163.8	201.2	218.1	111.6	143.6	473.2	-	473.2
December - Décembre.....	152.3	146.9	195.7	222.3	113.9	145.3	481.4	-	481.4
Total.....	1,825.7								
1976 - January - Janvier.....	148.4	149.1	196.4	216.2	113.0	142.3	471.5	-	471.5
February - Février.....	158.9	164.1	201.6	215.3	115.3	141.5	472.0	-	472.0
March - Mars.....	174.2	173.0	200.4	214.8	113.6	145.8	474.2	-	474.2
April - Avril.....	162.6	162.0	199.7	212.0	116.8	146.6	475.4	-	475.4
May - Mai.....	164.4	162.8	198.1	217.4	119.9	150.6	487.8	-	487.8
June - Juin.....	173.5	175.8	200.5	211.8	120.2	152.4	484.4	-	484.4
July - Juillet.....	160.9	167.1	206.7	215.9	119.2	150.5	485.7	-	485.7
August - Août.....	168.5	161.2	199.3	214.1	115.0	142.4	471.5	-	471.5
September - Septembre.....	186.7	194.1	206.7	218.6	112.6	126.2	457.4	-	457.4
October - Octobre.....	177.1	180.1	209.7	214.2	111.5	146.2	471.9	-	471.9
November - Novembre.....	182.3	184.9	216.8	212.8	118.5	142.1	473.4	-	473.4
December - Décembre.....	161.1	147.7	203.3	219.0	119.7	157.0	495.7	-	495.7
Total.....	2,018.8								
1977 - January - Janvier.....	156.0	173.5	220.8	218.0	124.6	157.7	500.3	-	500.3
February(r) - Février(r).....	169.6	169.7	220.9	225.0	127.4	159.9	512.3	-	512.3
March(p) - Mars(p).....	178.7	189.1	231.3	223.2	130.7	163.7	517.6	-	517.6
Adjusted for seasonal variation - Chiffres désaisonnalisés									
M.C.D. - M.D.C.....	3	4	1	1	1	2	1		1
1975 - January - Janvier.....	146.8	143.7	202.5	231.3	119.7	146.2	497.2	-	497.2
February - Février.....	148.4	145.4	199.5	225.8	120.2	144.4	490.4	-	490.4
March - Mars.....	145.6	145.0	198.9	220.3	121.2	141.7	483.2	-	483.2
April - Avril.....	150.5	144.5	192.9	216.8	118.5	139.7	475.0	-	475.0
May - Mai.....	151.6	155.3	196.6	214.2	119.9	140.3	474.4	-	474.4
June - Juin.....	149.4	147.2	194.4	212.5	116.4	140.9	469.8	-	469.8
July - Juillet.....	153.0	155.8	197.2	215.0	115.6	141.8	472.4	-	472.4
August - Août.....	156.5	159.8	200.5	218.2	115.6	143.3	477.1	-	477.1
September - Septembre.....	154.6	161.6	207.5	215.7	113.5	146.4	475.6	-	475.6
October - Octobre.....	151.8	156.9	212.6	228.8	114.7	153.6	497.1	-	497.1
November - Novembre.....	153.0	156.2	215.8	226.4	117.0	150.8	494.2	-	494.2
December - Décembre.....	165.9	168.3	218.2	228.8	116.5	149.2	494.5	-	494.5
1976 - January - Janvier.....	169.5	161.6	210.3	221.6	112.9	145.4	479.9	-	479.9
February - Février.....	163.6	159.3	206.0	219.0	114.0	141.2	474.2	-	474.2
March - Mars.....	172.9	165.7	198.8	213.9	111.0	143.7	468.6	-	468.6
April - Avril.....	164.2	157.0	191.6	210.9	112.7	142.6	466.2	-	466.2
May - Mai.....	173.2	170.2	188.6	212.8	116.0	144.4	473.2	-	473.2
June - Juin.....	167.1	169.6	191.1	207.2	118.2	142.7	468.1	-	468.1
July - Juillet.....	175.7	178.0	193.4	209.6	119.5	147.8	476.9	-	476.9
August - Août.....	169.1	163.6	187.9	208.7	114.5	142.5	465.7	-	465.7
September - Septembre.....	166.6	184.7	206.0	217.2	115.6	127.8	460.6	-	460.6
October - Octobre.....	158.0	167.4	215.4	216.2	115.0	156.6	487.8	-	487.8
November - Novembre.....	163.1	180.1	232.4	221.1	124.4	149.1	494.6	-	494.6
December - Décembre.....	172.0	158.4	218.8	219.4	121.1	156.8	497.3	-	497.3
1977 - January - Janvier.....	178.2	191.7	232.3	222.5	124.3	159.5	506.3	-	506.3
February(r) - Février(r).....	179.4	170.5	223.4	228.5	125.4	159.7	513.6	-	513.6
March(p) - Mars(p).....	172.5	179.9	230.8	223.7	128.0	161.6	513.3	-	513.3

TABLE 4. Estimated Value of Shipments, Orders and Inventory in Manufacturing Industries grouped according to an Economic Use Classification

TABLEAU 4. Valeur estimative des livraisons, commandes et stocks des industries manufacturières groupées d'après la classification économique en fonction de l'utilisation

Non-durable Consumer Goods Industries  
Industries des biens de consommation non durables

Date	Shipments Livraisons	New orders received during month Nouvelles commandes reçues au cours du mois	Unfilled orders at end of month Commandes en carnet à la fin du mois	All inventory held at end of month Ensemble des stocks détenus à la fin du mois				Inventory held but not owned Stocks détenus mais non possédés	Total inventory owned Total des stocks possédés
				Raw materials Matières premières	Goods in process Produits en cours	Finished products Produits finis	Total		
Unadjusted for seasonal variation - Chiffres non-désaisonnalisés									
1973 - Average - Moyenne.....	1,504.2	1,506.8	296.7	956.1	251.2	966.9	2,174.4	-	2,174.4
1974 - Average - Moyenne.....	1,875.7	1,876.8	328.8	1,316.1	326.0	1,351.1	2,993.3	-	2,993.3
1975 - Average - Moyenne.....	2,122.8	2,122.6	331.9	1,475.6	359.1	1,587.3	3,422.1	-	3,422.1
1975 - January - Janvier.....	1,807.9	1,808.2	323.4	1,429.8	356.4	1,566.6	3,352.8	-	3,352.8
February - Février.....	1,919.7	1,900.9	304.6	1,398.5	365.3	1,551.3	3,315.3	-	3,315.3
March - Mars.....	1,966.5	1,981.0	319.1	1,495.2	363.4	1,597.5	3,456.2	-	3,456.2
April - Avril.....	2,005.5	2,032.2	345.8	1,472.7	372.6	1,620.5	3,466.0	-	3,466.0
May - Mai.....	2,077.7	2,088.4	356.4	1,480.6	364.3	1,619.4	3,464.5	-	3,464.5
June - Juin.....	2,141.3	2,154.0	369.1	1,519.4	347.9	1,599.1	3,466.5	-	3,466.5
July - Juillet.....	2,142.6	2,130.6	357.1	1,505.3	340.0	1,552.4	3,397.8	-	3,397.8
August - Août.....	2,195.3	2,174.2	336.0	1,462.9	343.0	1,606.2	3,412.3	-	3,412.3
September - Septembre.....	2,320.6	2,307.9	323.3	1,492.1	355.0	1,598.0	3,445.1	-	3,445.1
October - Octobre.....	2,358.5	2,352.2	317.1	1,473.9	364.7	1,582.2	3,420.9	-	3,420.9
November - Novembre.....	2,255.4	2,248.9	310.6	1,485.0	366.1	1,592.3	3,443.5	-	3,443.5
December - Décembre.....	2,282.3	2,292.1	320.3	1,491.3	370.4	1,562.0	3,423.8	-	3,423.8
Total.....	25,473.9								
1976 - January - Janvier.....	2,138.8	2,146.4	328.0	1,500.3	379.5	1,601.7	3,481.5	-	3,481.5
February - Février.....	2,170.0	2,172.4	330.3	1,476.1	392.6	1,638.8	3,507.4	-	3,507.4
March - Mars.....	2,331.4	2,340.3	339.2	1,527.3	401.6	1,666.0	3,594.9	-	3,594.9
April - Avril.....	2,262.9	2,286.6	362.9	1,606.6	413.4	1,649.2	3,669.3	-	3,669.3
May - Mai.....	2,306.7	2,316.4	372.7	1,626.8	415.1	1,688.0	3,729.9	-	3,729.9
June - Juin.....	2,397.2	2,387.9	363.3	1,657.6	426.9	1,684.4	3,768.9	-	3,768.9
July - Juillet.....	2,301.5	2,296.7	358.5	1,725.2	408.5	1,686.0	3,819.7	-	3,819.7
August - Août.....	2,348.9	2,335.0	344.6	1,665.3	394.2	1,708.0	3,767.5	-	3,767.5
September - Septembre.....	2,482.3	2,466.3	328.6	1,671.3	408.8	1,703.0	3,783.1	-	3,783.1
October - Octobre.....	2,448.2	2,442.7	323.1	1,692.8	419.1	1,682.0	3,793.9	-	3,793.9
November - Novembre.....	2,487.0	2,504.6	340.8	1,696.6	429.6	1,704.2	3,830.4	-	3,830.4
December - Décembre.....	2,506.9	2,499.4	333.3	1,711.5	437.4	1,681.9	3,830.8	-	3,830.8
Total.....	28,181.9								
1977 - January - Janvier.....	2,319.3	2,327.1	341.0	1,738.3	453.6	1,745.4	3,937.3	-	3,937.3
February(r) - Février(r).....	2,400.1	2,395.0	335.9	1,732.9	452.1	1,799.2	3,984.2	-	3,984.2
March(p) - Mars(p).....	2,506.6	2,505.9	335.2	1,791.2	447.4	1,879.3	4,117.8	-	4,117.8
Adjusted for seasonal variation - Chiffres désaisonnalisés									
M.C.D. - M.D.C.....	2	3	2	2	2	2	1		1
1975 - January - Janvier.....	1,954.6	1,957.1	328.6	1,441.9	355.2	1,586.8	3,383.9	-	3,383.9
February - Février.....	2,024.0	2,017.8	322.4	1,371.8	355.0	1,569.6	3,296.4	-	3,296.4
March - Mars.....	1,955.4	1,968.4	335.4	1,463.8	355.5	1,593.2	3,412.5	-	3,412.5
April - Avril.....	2,047.3	2,043.7	331.8	1,454.1	366.9	1,599.8	3,420.8	-	3,420.8
May - Mai.....	2,076.2	2,076.9	332.5	1,458.8	350.2	1,618.8	3,427.8	-	3,427.8
June - Juin.....	2,139.2	2,137.8	331.1	1,478.8	337.0	1,562.6	3,378.4	-	3,378.4
July - Juillet.....	2,115.7	2,120.2	335.6	1,473.7	343.3	1,573.4	3,390.4	-	3,390.4
August - Août.....	2,148.3	2,152.8	340.1	1,472.7	357.0	1,624.9	3,454.6	-	3,454.6
September - Septembre.....	2,182.3	2,189.2	347.0	1,540.3	365.2	1,577.2	3,482.7	-	3,482.7
October - Octobre.....	2,223.5	2,211.4	334.9	1,506.3	374.7	1,568.4	3,449.4	-	3,449.4
November - Novembre.....	2,240.6	2,226.1	320.4	1,528.3	372.1	1,581.1	3,481.5	-	3,481.5
December - Décembre.....	2,364.6	2,367.3	323.3	1,527.2	381.7	1,596.6	3,505.5	-	3,505.5
1976 - January - Janvier.....	2,337.5	2,347.2	333.1	1,512.2	378.3	1,622.0	3,512.5	-	3,512.5
February - Février.....	2,238.8	2,256.1	350.4	1,447.7	381.2	1,657.7	3,486.6	-	3,486.6
March - Mars.....	2,249.3	2,255.4	356.5	1,493.2	392.6	1,660.4	3,546.2	-	3,546.2
April - Avril.....	2,318.9	2,310.3	347.9	1,586.8	407.2	1,626.8	3,620.8	-	3,620.8
May - Mai.....	2,348.5	2,348.7	348.1	1,602.6	398.8	1,686.6	3,688.0	-	3,688.0
June - Juin.....	2,338.9	2,317.2	326.4	1,612.9	413.4	1,645.7	3,672.0	-	3,672.0
July - Juillet.....	2,309.4	2,320.2	337.2	1,689.9	412.7	1,709.1	3,811.7	-	3,811.7
August - Août.....	2,272.4	2,284.0	348.8	1,677.3	410.5	1,728.8	3,816.6	-	3,816.6
September - Septembre.....	2,323.2	2,326.6	352.2	1,726.0	420.5	1,680.9	3,827.4	-	3,827.4
October - Octobre.....	2,380.3	2,368.6	340.5	1,730.3	430.9	1,669.0	3,830.2	-	3,830.2
November - Novembre.....	2,406.4	2,418.0	352.1	1,745.6	434.9	1,693.1	3,873.6	-	3,873.6
December - Décembre.....	2,566.1	2,557.4	343.4	1,743.7	446.5	1,716.8	3,907.0	-	3,907.0
1977 - January - Janvier.....	2,562.2	2,567.6	348.8	1,756.7	452.1	1,762.9	3,971.7	-	3,971.7
February(r) - Février(r).....	2,528.9	2,536.2	356.1	1,713.7	442.3	1,815.4	3,971.4	-	93,971.4
March(p) - Mars(p).....	2,439.6	2,429.7	346.2	1,752.8	437.1	1,859.0	4,048.9	-	4,048.9

TABLE 4. Estimated Value of Shipments, Orders and Inventory in Manufacturing Industries grouped according to an Economic Use Classification - Continued  
 TABLEAU 4. Valeur estimative des livraisons, commandes et stocks des industries manufacturières groupées d'après la classification économique en fonction de l'utilisation - suite

Durable Consumer Goods Industries  
 Industries des biens de consommation durables

Date	Shipments Livraisons	New orders received during month Nouvelles commandes reçues au cours du mois	Unfilled orders at end of month Commandes en carnet à la fin du mois	All inventory held at end of month Ensemble des stocks détenus à la fin du mois			Inventory held but not owned(1) Stocks détenus mais non possédés (1)	Total inventory owned(1) Total des stocks possédés (1)	
				Raw materials Matières premières	Goods in process Produits en cours	Finished products Produits finis			Total
millions of dollars - en millions de dollars									
Unadjusted for seasonal variation - Chiffres non-désaisonnalisés									
1973 - Average - Moyenne.....	272.1	280.7	224.4	327.8	122.7	278.9	729.5		
1974 - Average - Moyenne.....	322.9	322.7	302.8	459.3	163.7	319.7	942.8		
1975 - Average - Moyenne.....	310.9	308.1	209.7	391.3	173.6	375.5	940.4		
1975 - January - Janvier.....	262.4	261.5	248.3	436.3	170.9	386.0	993.3		
February - Février.....	277.8	278.0	248.4	418.8	172.6	404.4	995.9		
March - Mars.....	292.0	260.3	216.7	410.0	170.9	405.1	986.1		
April - Avril.....	296.2	281.5	302.0	401.0	172.2	396.6	969.9		
May - Mai.....	295.9	288.7	194.8	394.0	169.3	397.3	960.7		
June - Juin.....	311.0	306.6	190.4	379.7	176.7	401.6	958.1		
July - Juillet.....	286.3	293.6	197.8	384.2	168.1	380.8	933.2		
August - Août.....	298.1	299.1	198.8	383.5	174.0	360.6	918.1		
September - Septembre.....	357.4	353.7	195.1	370.5	173.0	342.7	886.3		
October - Octobre.....	367.9	379.6	206.7	372.4	174.3	336.7	883.5		
November - Novembre.....	351.6	346.2	201.4	369.7	177.0	343.5	890.4		
December - Décembre.....	334.7	348.7	215.4	374.9	183.9	350.3	909.2		
Total.....	3,732.0								
1976 - January - Janvier.....	305.5	335.9	245.9	375.2	183.4	364.4	923.1		
February - Février.....	344.9	342.7	243.6	378.9	185.9	384.7	949.5		
March - Mars.....	367.1	339.2	215.7	387.9	184.0	412.2	984.1		
April - Avril.....	340.3	341.1	216.5	383.8	179.5	425.1	988.4		
May - Mai.....	343.2	341.5	214.7	383.3	173.3	427.0	983.4		
June - Juin.....	365.6	361.9	211.0	375.8	176.5	417.8	970.1		
July - Juillet.....	318.9	328.9	221.0	386.4	177.5	392.0	956.0		
August - Août.....	337.4	339.5	223.2	382.8	177.9	377.5	938.3		
September - Septembre.....	378.4	372.9	217.6	379.2	173.6	372.4	923.2		
October - Octobre.....	366.2	355.1	206.5	380.8	182.8	377.8	941.5		
November - Novembre.....	368.1	371.9	210.3	371.3	187.1	391.3	949.1		
December - Décembre.....	323.9	312.3	198.8	376.1	187.2	405.6	968.9		
Total.....	4,159.5								
1977 - January - Janvier.....	307.4	322.8	214.2	382.3	189.8	418.1	990.1		
February(r) - Février(r).....	332.9	342.1	223.7	383.2	191.9	428.6	1,003.7		
March(p) - Mars(p).....	362.4	365.4	226.4	377.7	187.0	427.5	992.2		
Adjusted for seasonal variation - Chiffres désaisonnalisés									
M.C.D. - M.D.C.....	3	3	1	1	2	2	1		
1975 - January - Janvier.....	302.2	287.1	252.5	442.4	173.2	389.9	1,005.5		
February - Février.....	315.7	303.4	240.2	419.0	172.4	394.7	986.1		
March - Mars.....	301.0	257.5	196.7	412.8	170.8	385.9	969.5		
April - Avril.....	302.4	299.5	193.8	404.2	169.8	368.1	942.1		
May - Mai.....	292.2	291.6	193.2	393.7	171.0	365.4	930.1		
June - Juin.....	302.2	304.8	195.8	379.5	178.0	373.9	931.4		
July - Juillet.....	307.5	318.3	206.6	376.5	168.5	379.0	924.0		
August - Août.....	315.6	311.7	202.7	374.8	169.3	372.8	916.9		
September - Septembre.....	314.6	305.0	193.1	370.9	169.9	368.3	909.1		
October - Octobre.....	303.5	315.9	205.5	373.6	175.0	370.1	918.7		
November - Novembre.....	322.0	324.1	207.6	374.0	179.5	367.5	921.0		
December - Décembre.....	363.6	386.3	230.3	375.1	186.5	369.4	931.0		
1976 - January - Janvier.....	351.2	370.3	249.5	380.7	185.8	367.7	934.2		
February - Février.....	383.5	369.4	235.4	379.2	185.6	374.9	939.7		
March - Mars.....	369.2	329.6	195.8	390.8	183.8	392.4	967.0		
April - Avril.....	339.4	351.5	207.9	387.2	177.0	394.6	958.8		
May - Mai.....	348.2	353.8	213.5	383.0	175.1	392.7	950.8		
June - Juin.....	351.6	355.6	217.5	375.7	177.9	389.6	943.2		
July - Juillet.....	342.7	355.9	230.7	378.6	178.0	390.6	947.2		
August - Août.....	353.8	351.1	228.0	374.0	172.9	390.5	937.4		
September - Septembre.....	336.2	323.8	215.6	379.7	170.4	400.4	950.5		
October - Octobre.....	311.0	300.2	204.8	382.0	183.6	415.3	980.9		
November - Novembre.....	325.5	337.3	216.6	375.6	189.7	418.4	983.7		
December - Décembre.....	347.7	338.2	207.1	375.7	187.8	430.4	993.9		
1977 - January - Janvier.....	362.1	363.4	208.4	387.1	190.1	419.8	997.0		
February(r) - Février(r).....	355.0	349.7	202.9	384.8	188.7	412.9	986.4		
March(p) - Mars(p).....	353.1	363.0	212.8	379.2	185.5	401.5	966.2		

See footnote(s) on page 63. - Voir note(s) à la page 63.



TABLE 4. Estimated Value of Shipments, Orders and Inventory in Manufacturing Industries grouped according to an Economic Use Classification - Continued

TABLEAU 4. Valeur estimative des livraisons, commandes et stocks des industries manufacturières groupées d'après la classification économique en fonction de l'utilisation - suite

		Machinery and Equipment Industries Industries des machines et du matériel								
Date		Shipments Livraisons	New orders received during month Nouvelles commandes reçues au cours du mois	Unfilled orders at end of month Commandes en carnet à la fin du mois	All inventory held at end of month Ensemble des stocks détenus à la fin du mois			Inventory held but not owned Stocks détenus mais non possédés	Total inventory owned Total des stocks possédés	
					Raw materials Matières premières	Goods in process Produits en cours	Finished products Produits finis			
		millions of dollars - en millions de dollars								
		Unadjusted for seasonal variation - Chiffres non-désaisonnalisés								
1973 - Average - Moyenne.....		477.7	588.6	3,198.8	551.4	904.4	276.8	1,732.8	312.0	1,420.7
1974 - Average - Moyenne.....		605.7	768.8	5,106.1	773.5	1,101.7	324.4	2,199.8	356.3	1,843.4
1975 - Average - Moyenne.....		699.8	672.6	5,923.4	981.0	1,386.2	422.8	2,790.1	580.7	2,209.3
1975 - January - Janvier.....		620.9	725.3	6,111.1	961.4	1,237.8	385.6	2,584.9	460.9	2,123.9
February - Février.....		661.2	690.8	6,140.6	966.2	1,271.2	404.9	2,642.3	482.7	2,159.6
March - Mars.....		738.9	695.0	6,096.7	975.5	1,337.8	423.7	2,737.2	535.6	2,201.5
April - Avril.....		742.9	665.0	6,018.9	978.5	1,334.5	443.9	2,757.0	548.8	2,208.1
May - Mai.....		720.9	754.1	6,052.0	988.0	1,375.1	438.9	2,802.1	572.5	2,229.5
June - Juin.....		730.7	657.1	5,978.3	999.2	1,388.6	448.9	2,836.8	595.9	2,240.9
July - Juillet.....		659.2	496.7	5,815.9	1,001.9	1,367.4	416.7	2,786.1	584.1	2,201.9
August - Août.....		627.3	693.9	5,882.5	1,002.5	1,412.6	411.0	2,826.2	616.0	2,210.2
September - Septembre.....		753.1	655.3	5,784.7	995.0	1,469.7	417.0	2,881.9	670.7	2,211.1
October - Octobre.....		701.3	686.6	5,770.0	980.8	1,483.9	421.2	2,886.0	684.4	2,201.6
November - Novembre.....		710.4	690.6	5,750.2	956.4	1,471.2	431.1	2,858.8	606.2	2,252.5
December - Décembre.....		730.5	660.5	5,680.3	966.4	1,484.3	431.0	2,881.8	610.6	2,271.1
Total.....		8,397.8								
1976 - January - Janvier.....		644.8	517.3	5,552.8	954.3	1,515.9	431.5	2,901.7	636.7	2,265.0
February - Février.....		706.0	699.9	5,546.7	944.4	1,536.1	439.7	2,920.1	654.1	2,266.1
March - Mars.....		848.1	679.0	5,377.7	959.8	1,533.6	444.1	2,937.4	631.3	2,306.2
April - Avril.....		773.4	770.9	5,375.2	933.7	1,522.5	435.0	2,891.2	625.9	2,265.2
May - Mai.....		771.0	638.5	5,242.8	932.8	1,426.4	427.4	2,786.6	605.6	2,181.0
June - Juin.....		818.5	664.0	5,088.3	920.1	1,426.8	412.1	2,759.0	652.9	2,106.1
July - Juillet.....		631.5	569.4	5,026.2	933.3	1,444.6	406.8	2,784.8	702.6	2,082.1
August - Août.....		635.7	663.9	5,054.4	928.0	1,434.7	438.3	2,801.0	664.6	2,136.4
September - Septembre.....		709.6	773.1	5,117.9	918.4	1,459.8	444.9	2,823.1	719.1	2,104.1
October - Octobre.....		679.4	603.4	5,041.9	938.8	1,473.9	437.8	2,850.5	715.4	2,135.1
November - Novembre.....		728.0	699.2	5,013.0	892.3	1,475.6	440.8	2,808.7	747.2	2,061.5
December - Décembre.....		788.8	715.1	4,939.3	905.5	1,468.3	408.8	2,782.7	678.6	2,104.1
Total.....		8,734.8								
1977 - January - Janvier.....		680.8	741.4	4,999.9	891.0	1,497.2	422.5	2,810.7	700.2	2,110.6
February(r) - Février(r).....		715.1	863.3	5,148.1	896.9	1,472.1	436.0	2,804.9	617.0	2,188.0
March(p) - Mars(p).....		787.0	1,027.9	5,389.0	901.9	1,521.3	465.9	2,889.1	640.3	2,248.8
		Adjusted for seasonal variation - Chiffres désaisonnalisés								
M.C.D. - M.D.C.....		3	6	1	1	1	2	1	2	1
1975 - January - Janvier.....		674.5	756.6	6,047.0	959.2	1,265.2	389.3	2,613.7	485.5	2,128.2
February - Février.....		683.7	725.8	6,089.0	964.5	1,302.1	400.2	2,666.8	513.2	2,153.6
March - Mars.....		687.1	710.5	6,112.5	972.1	1,322.8	409.1	2,704.0	540.7	2,163.3
April - Avril.....		710.2	689.8	6,092.1	975.7	1,346.2	435.1	2,757.0	566.1	2,190.9
May - Mai.....		703.9	742.1	6,130.3	982.6	1,380.7	425.3	2,788.6	583.7	2,204.9
June - Juin.....		699.5	657.1	6,087.9	998.6	1,375.7	433.4	2,807.7	597.7	2,210.0
July - Juillet.....		730.1	485.8	5,843.6	1,000.8	1,374.4	421.7	2,796.9	582.8	2,214.1
August - Août.....		724.1	724.9	5,844.3	999.7	1,395.5	424.2	2,819.4	593.8	2,225.6
September - Septembre.....		728.2	617.0	5,733.1	996.9	1,439.3	424.6	2,860.8	630.7	2,230.1
October - Octobre.....		680.5	639.7	5,692.3	989.4	1,457.1	434.8	2,881.3	656.5	2,224.8
November - Novembre.....		700.0	793.8	5,786.1	972.1	1,455.6	441.3	2,869.0	576.7	2,292.3
December - Décembre.....		686.3	540.0	5,639.8	961.7	1,516.2	436.0	2,913.6	628.3	2,285.6
1976 - January - Janvier.....		704.3	555.4	5,490.8	952.0	1,549.8	435.5	2,937.3	671.3	2,266.0
February - Février.....		708.9	714.3	5,496.2	942.8	1,573.7	434.4	2,950.9	695.7	2,255.2
March - Mars.....		776.8	675.5	5,394.9	956.2	1,515.5	428.6	2,900.3	636.9	2,263.4
April - Avril.....		738.6	789.2	5,445.5	930.9	1,536.9	426.6	2,894.4	645.8	2,248.6
May - Mai.....		763.5	633.1	5,315.1	927.8	1,432.1	414.3	2,774.2	617.6	2,156.6
June - Juin.....		772.3	642.4	5,185.2	919.4	1,413.8	397.7	2,730.9	654.3	2,076.6
July - Juillet.....		707.1	571.3	5,049.4	932.5	1,451.9	412.2	2,796.6	700.9	2,095.7
August - Août.....		733.3	701.7	5,017.8	925.8	1,417.1	452.5	2,795.4	640.1	2,155.3
September - Septembre.....		673.6	731.5	5,075.7	920.1	1,429.7	453.1	2,802.9	676.4	2,126.5
October - Octobre.....		675.6	573.1	4,973.2	947.4	1,447.9	452.0	2,847.3	686.2	2,161.1
November - Novembre.....		713.5	784.1	5,043.8	907.3	1,460.5	451.2	2,819.0	711.2	2,107.8
December - Décembre.....		745.7	601.0	4,899.1	898.9	1,496.9	411.1	2,806.9	677.4	2,129.5
1977 - January - Janvier.....		757.1	809.4	4,951.4	889.6	1,517.8	424.7	2,831.1	754.4	2,076.7
February(r) - Février(r).....		741.1	878.8	5,089.1	898.1	1,475.5	426.2	2,799.8	649.9	2,149.9
March(p) - Mars(p).....		799.2	1,039.7	5,409.6	900.7	1,497.0	448.8	2,846.5	661.0	2,185.5

TABLE 4. Estimated Value of Shipments, Orders and Inventory in Manufacturing Industries grouped according to an Economic Use Classification - Continued  
 TABLEAU 4. Valeur estimative des livraisons, commandes et stocks des industries manufacturières groupées d'après la classification économique en fonction de l'utilisation - suite

Construction Materials and Component Industries  
 Industries des matériaux et des éléments de construction

Date	Shipments Livraisons	New orders received during month Nouvelles commandes reçues au cours du mois	Unfilled orders at end of month Commandes en carnet à la fin du mois	All inventory held at end of month Ensemble des stocks détenus à la fin du mois			Inventory held but not owned Stocks détenus mais non possédés	Total inventory owned Total des stocks possédés
				Raw materials Matières premières	Goods in process Produits en cours	Finished products Produits finis		
millions of dollars - en millions de dollars								
Unadjusted for seasonal variation - Chiffres non-désaisonnalisés								
1973 - Average - Moyenne.....	538.9	577.0	1,074.7	493.9	342.4	310.5	1,147.0	1,039.2
1974 - Average - Moyenne.....	671.8	727.5	1,781.0	732.2	493.3	353.9	1,579.5	1,418.0
1975 - Average - Moyenne.....	716.4	712.7	1,978.8	809.9	574.0	423.7	1,807.7	1,629.3
1975 - January - Janvier.....	596.4	669.3	2,025.6	830.8	528.4	396.4	1,755.6	1,598.8
February - Février.....	610.3	604.1	2,019.4	830.8	548.2	414.9	1,794.0	1,633.4
March - Mars.....	656.5	645.5	2,008.5	824.3	545.7	441.2	1,811.3	1,569.9
April - Avril.....	693.1	628.3	1,943.6	823.9	557.0	444.4	1,825.4	1,662.8
May - Mai.....	727.0	762.5	1,979.1	818.5	572.1	446.7	1,837.4	1,655.0
June - Juin.....	776.6	736.6	1,939.1	817.9	572.5	438.2	1,828.7	1,650.0
July - Juillet.....	743.9	801.5	1,996.7	832.0	576.2	420.5	1,828.8	1,644.0
August - Août.....	720.8	734.5	2,010.5	809.9	598.8	412.9	1,821.7	1,624.1
September - Septembre.....	776.0	724.2	1,958.7	804.0	593.5	409.5	1,807.0	1,619.4
October - Octobre.....	815.2	851.9	1,995.4	783.1	590.2	407.9	1,781.3	1,579.3
November - Novembre.....	771.6	736.6	1,960.4	769.0	614.7	411.9	1,795.6	1,593.2
December - Décembre.....	709.1	657.2	1,908.4	775.0	590.2	440.1	1,805.5	1,637.1
Total.....	8,597.2							
1976 - January - Janvier.....	645.6	630.8	1,893.8	782.0	617.5	468.4	1,857.9	1,698.8
February - Février.....	701.1	574.9	1,767.6	781.9	654.4	487.1	1,923.3	1,749.9
March - Mars.....	793.0	744.1	1,718.7	807.5	632.1	506.6	1,946.2	1,794.3
April - Avril.....	810.4	774.1	1,682.5	805.9	635.0	512.5	1,953.3	1,799.3
May - Mai.....	833.4	914.0	1,763.0	806.5	651.1	518.9	1,976.6	1,797.7
June - Juin.....	882.8	865.0	1,745.2	814.8	620.4	513.1	1,948.2	1,788.1
July - Juillet.....	791.4	771.0	1,724.8	811.2	613.2	502.9	1,927.3	1,757.3
August - Août.....	802.7	844.2	1,766.4	816.8	629.0	485.6	1,931.4	1,751.4
September - Septembre.....	838.4	826.8	1,754.7	801.3	618.8	483.0	1,903.0	1,725.1
October - Octobre.....	818.7	801.3	1,737.3	802.4	615.7	474.9	1,892.9	1,717.7
November - Novembre.....	830.8	802.7	1,709.2	787.0	631.7	476.1	1,894.8	1,714.6
December - Décembre.....	747.0	744.2	1,706.4	780.7	607.8	484.6	1,873.1	1,711.1
Total.....	9,495.2							
1977 - January - Janvier.....	688.7	673.9	1,691.7	760.9	593.0	499.7	1,853.5	1,644.2
February(r) - Février(r).....	719.2	706.2	1,678.7	777.5	593.8	526.7	1,898.1	1,679.4
March(p) - Mars(p).....	800.7	834.9	1,712.9	810.1	573.0	549.0	1,932.5	1,725.3
Adjusted for seasonal variation - Chiffres désaisonnalisés								
M.C.D. - M.D.C. ....	3	6	2	1	2	2	1	3
1975 - January - Janvier.....	690.3	702.0	2,053.1	820.4	550.9	393.1	1,764.4	1,586.8
February - Février.....	688.8	674.6	2,038.9	822.0	565.6	407.9	1,795.5	1,749.9
March - Mars.....	675.8	632.3	1,995.4	819.4	551.6	416.8	1,787.8	1,644.4
April - Avril.....	691.6	638.8	1,942.6	818.4	548.7	418.2	1,785.3	1,623.4
May - Mai.....	690.5	695.9	1,948.0	819.7	556.3	427.5	1,803.5	1,626.0
June - Juin.....	711.7	671.9	1,908.2	812.6	554.5	423.3	1,790.4	1,616.6
July - Juillet.....	717.7	747.0	1,937.5	823.8	562.4	426.2	1,812.4	1,638.1
August - Août.....	730.2	751.4	1,958.7	811.1	576.7	425.2	1,813.0	1,630.8
September - Septembre.....	716.8	715.7	1,957.6	808.4	587.6	428.2	1,824.2	1,644.8
October - Octobre.....	748.4	807.2	2,016.4	795.6	580.4	432.3	1,808.3	1,622.8
November - Novembre.....	764.9	751.6	2,003.1	790.1	614.7	440.7	1,845.5	1,655.4
December - Décembre.....	768.4	762.6	1,997.3	778.1	644.3	448.9	1,871.3	1,672.5
1976 - January - Janvier.....	756.7	677.8	1,918.5	771.8	643.3	464.3	1,879.4	1,687.9
February - Février.....	775.4	642.0	1,785.1	773.5	675.2	479.1	1,927.8	1,737.6
March - Mars.....	784.6	705.9	1,706.4	802.4	638.8	478.8	1,920.0	1,760.8
April - Avril.....	820.2	798.4	1,684.6	800.3	625.9	482.5	1,908.7	1,755.5
May - Mai.....	805.2	855.0	1,734.4	808.1	633.5	497.0	1,938.6	1,764.2
June - Juin.....	785.7	767.9	1,716.6	809.8	600.7	495.7	1,906.2	1,750.4
July - Juillet.....	786.0	742.5	1,673.1	803.1	598.3	509.9	1,911.3	1,750.7
August - Août.....	794.4	842.7	1,721.4	818.3	605.9	499.9	1,924.1	1,758.3
September - Septembre.....	765.2	797.5	1,753.7	805.2	613.5	504.8	1,923.5	1,755.8
October - Octobre.....	786.4	788.4	1,755.7	815.5	606.0	503.2	1,924.7	1,763.8
November - Novembre.....	798.2	789.8	1,747.3	808.8	631.6	509.3	1,949.7	1,780.5
December - Décembre.....	805.4	790.9	1,732.8	789.6	649.5	497.5	1,936.6	1,754.8
1977 - January - Janvier.....	825.7	789.1	1,696.2	755.8	608.1	493.6	1,857.5	1,624.3
February(r) - Février(r).....	806.8	815.4	1,704.8	771.6	603.4	514.9	1,889.9	1,662.5
March(p) - Mars(p).....	784.4	795.8	1,716.2	806.9	575.3	518.2	1,900.4	1,675.2



TABLE 4. Estimated Value of Shipments, Orders and Inventory in Manufacturing Industries grouped according to an Economic Use Classification - Continued  
 TABLE 4. Valeur estimative des livraisons, commandes et stocks des industries manufacturières groupées d'après la classification économique en fonction de l'utilisation - suite

Other Intermediate Goods and Supplies Industries  
 Industries des autres produits et fournitures intermédiaires

Date	Shipments Livraisons	New orders received during month Nouvelles commandes reçues au cours du mois	Unfilled orders at end of month Commandes en carnet à la fin du mois	All inventory held at end of month Ensemble des stocks détenus à la fin du mois				Inventory held but not owned(1) Stocks détenus mais non possédés (1)	Total inventory owned(1) Total des stocks possédés (1)
				Raw materials Matières premières	Goods in process Produits en cours	Finished products Produits finis	Total		
millions of dollars - en millions de dollars									
Unadjusted for seasonal variation - Chiffres non-désaisonnalisés									
1973 - Average - Moyenne.....	1,611.6	1,654.3	1,441.5	1,254.1	541.3	1,023.4	2,818.9		
1974 - Average - Moyenne.....	2,003.1	2,021.2	1,885.1	1,820.6	671.7	1,189.4	3,681.8		
1975 - Average - Moyenne.....	2,058.0	2,041.8	1,693.1	2,128.9	781.7	1,578.9	4,489.6		
1975 - January - Janvier.....	1,974.2	1,907.8	1,831.6	2,199.3	782.3	1,572.6	4,554.2		
February - Février.....	1,928.4	1,915.8	1,819.0	2,135.3	772.9	1,631.0	4,539.3		
March - Mars.....	2,020.1	1,961.8	1,760.7	2,110.6	758.5	1,684.8	4,554.0		
April - Avril.....	2,078.2	2,015.4	1,697.9	2,078.1	777.6	1,697.5	4,553.4		
May - Mai.....	2,148.9	2,149.2	1,698.2	2,074.6	778.4	1,609.3	4,462.4		
June - Juin.....	2,108.0	2,003.0	1,593.2	2,081.6	778.5	1,598.8	4,459.0		
July - Juillet.....	1,930.7	1,911.3	1,573.8	2,106.8	781.1	1,527.6	4,415.6		
August - Août.....	1,885.8	1,970.7	1,658.7	2,111.3	787.6	1,504.6	4,403.5		
September - Septembre.....	2,177.3	2,190.5	1,671.9	2,102.3	794.4	1,499.9	4,396.7		
October - Octobre.....	2,262.2	2,225.7	1,635.4	2,117.4	774.5	1,501.7	4,393.7		
November - Novembre.....	2,124.0	2,180.9	1,672.4	2,161.5	791.7	1,527.9	4,481.3		
December - Décembre.....	2,057.8	2,089.3	1,703.8	2,267.8	802.7	1,590.9	4,661.5		
Total.....	24,696.2								
1976 - January - Janvier.....	2,062.9	2,038.0	1,679.0	2,127.3	854.5	1,601.8	4,583.6		
February - Février.....	2,163.9	2,222.2	1,737.3	2,084.7	858.3	1,647.2	4,590.1		
March - Mars.....	2,472.3	2,558.0	1,823.0	2,052.9	866.9	1,742.0	4,661.8		
April - Avril.....	2,377.6	2,452.4	1,897.8	2,066.5	861.0	1,756.4	4,683.9		
May - Mai.....	2,460.1	2,395.8	1,833.5	2,089.0	877.7	1,653.7	4,620.3		
June - Juin.....	2,530.4	2,518.3	1,821.4	2,141.2	897.8	1,643.3	4,682.2		
July - Juillet.....	2,049.1	2,049.7	1,822.0	2,182.4	915.8	1,622.8	4,721.1		
August - Août.....	2,224.2	2,235.6	1,833.4	2,204.5	930.0	1,627.6	4,762.2		
September - Septembre.....	2,441.8	2,367.7	1,759.3	2,199.9	942.9	1,624.3	4,767.0		
October - Octobre.....	2,343.9	2,283.3	1,698.6	2,216.4	935.0	1,655.0	4,806.4		
November - Novembre.....	2,460.8	2,432.6	1,670.4	2,237.3	956.0	1,698.0	4,891.3		
December - Décembre.....	2,245.2	2,244.6	1,669.7	2,275.5	959.4	1,770.9	5,005.8		
Total.....	27,832.3								
1977 - January - Janvier.....	2,290.6	2,389.5	1,768.7	2,215.7	990.8	1,838.2	5,044.7		
February(r) - Février(r).....	2,361.3	2,349.2	1,756.5	2,174.0	1,028.8	1,913.2	5,116.0		
March(p) - Mars(p).....	2,682.4	2,685.2	1,759.3	2,190.7	1,012.9	1,930.4	5,134.0		
Adjusted for seasonal variation - Chiffres désaisonnalisés									
M.C.D. - M.D.C.....	2	6	2	1	1	1	1		
1975 - January - Janvier.....	2,013.9	1,916.3	1,815.2	2,152.9	768.5	1,523.8	4,445.2		
February - Février.....	1,994.1	1,965.7	1,786.8	2,145.6	769.5	1,549.5	4,464.6		
March - Mars.....	1,964.0	1,912.8	1,735.6	2,180.8	757.9	1,579.3	4,518.0		
April - Avril.....	2,000.3	1,959.6	1,694.9	2,136.3	775.5	1,595.0	4,506.8		
May - Mai.....	2,010.6	1,985.7	1,670.0	2,118.5	779.4	1,588.6	4,486.5		
June - Juin.....	2,022.6	1,958.0	1,605.4	2,131.3	786.4	1,597.3	4,515.0		
July - Juillet.....	2,076.4	2,048.9	1,577.9	2,093.9	791.0	1,590.8	4,475.7		
August - Août.....	2,117.3	2,183.0	1,643.6	2,084.7	775.2	1,567.7	4,427.6		
September - Septembre.....	2,097.8	2,146.2	1,692.0	2,093.9	788.2	1,594.3	4,476.4		
October - Octobre.....	2,123.6	2,110.4	1,678.8	2,108.5	783.2	1,592.5	4,484.2		
November - Novembre.....	2,130.4	2,147.6	1,696.0	2,135.8	801.4	1,584.8	4,522.0		
December - Décembre.....	2,166.1	2,187.2	1,717.1	2,170.8	806.5	1,588.5	4,565.8		
1976 - January - Janvier.....	2,142.0	2,090.4	1,665.5	2,081.3	838.9	1,552.0	4,472.2		
February - Février.....	2,202.4	2,244.0	1,707.1	2,093.5	854.7	1,565.5	4,513.7		
March - Mars.....	2,304.2	2,395.3	1,798.2	2,121.4	866.3	1,633.0	4,620.7		
April - Avril.....	2,303.8	2,402.2	1,896.6	2,124.0	858.5	1,650.0	4,632.5		
May - Mai.....	2,365.8	2,272.0	1,802.8	2,132.0	878.7	1,633.9	4,644.6		
June - Juin.....	2,353.8	2,386.4	1,835.4	2,191.6	906.8	1,641.6	4,740.0		
July - Juillet.....	2,263.1	2,255.4	1,827.7	2,168.6	927.4	1,691.0	4,787.0		
August - Août.....	2,445.2	2,432.9	1,815.4	2,176.9	915.4	1,696.5	4,788.8		
September - Septembre.....	2,325.1	2,290.5	1,780.8	2,192.4	935.7	1,726.1	4,854.2		
October - Octobre.....	2,307.2	2,271.1	1,744.7	2,209.1	946.1	1,754.8	4,910.0		
November - Novembre.....	2,373.6	2,321.1	1,692.2	2,211.2	968.0	1,761.3	4,940.5		
December - Décembre.....	2,369.4	2,337.0	1,659.8	2,180.9	967.0	1,760.3	4,908.2		
1977 - January - Janvier.....	2,455.8	2,555.7	1,759.7	2,162.9	965.8	1,785.2	4,913.9		
February(r) - Février(r).....	2,463.3	2,427.9	1,724.3	2,190.2	1,020.2	1,826.6	5,037.0		
March(p) - Mars(p).....	2,473.0	2,478.8	1,730.1	2,254.0	1,006.7	1,794.5	5,055.2		

TABLE 4. Estimated Value of Shipments, Orders and Inventory in Manufacturing Industries grouped according to an Economic Use Classification - Continued  
 TABLEAU 4. Valeur estimative des livraisons, commandes et stocks des industries manufacturières groupées d'après la classification économique en fonction de l'utilisation - suite

Export-based Industries											
Industries orientées vers l'exportation											
Date	Shipments Livraisons	New orders received during month Nouvelles commandes reçues au cours du mois	Unfilled orders at end of month Commandes en carnet à la fin du mois	All inventory held at end of month Ensemble des stocks détenus à la fin du mois				Inventory held but not owned Stocks détenus mais non possédés	Total inventory owned Total des stocks possédés		
				Raw materials Matières premières		Goods in process Produits en cours				Finished products Produits finis	Total
millions of dollars - en millions de dollars											
Unadjusted for seasonal variation - Chiffres non-désaisonnalisés											
1973 - Average - Moyenne	1,153.3	1,175.5	471.1	643.6	659.5	514.5	1,817.7	-	1,817.7		
1974 - Average - Moyenne	1,391.9	1,379.9	510.4	850.6	750.4	620.6	2,221.6	-	2,221.6		
1975 - Average - Moyenne	1,391.7	1,382.8	372.8	1,164.6	831.2	708.1	2,794.0	-	2,704.0		
1975 - January - Janvier	1,246.4	1,286.6	492.5	1,102.7	821.4	656.9	2,581.1	-	2,581.1		
February - Février	1,288.8	1,236.3	440.0	1,109.1	803.9	692.1	2,605.1	-	2,605.1		
March - Mars	1,417.9	1,427.6	449.5	1,111.5	821.1	724.8	2,657.5	-	2,657.5		
April - Avril	1,484.3	1,429.5	394.8	1,121.3	806.7	723.1	2,651.2	-	2,651.2		
May - Mai	1,529.7	1,497.3	362.3	1,092.5	832.4	728.7	2,653.7	-	2,653.7		
June - Juin	1,524.2	1,454.9	293.0	1,143.9	808.1	724.0	2,676.1	-	2,676.1		
July - Juillet	1,253.7	1,244.1	283.5	1,179.7	803.0	701.5	2,684.3	-	2,684.3		
August - Août	1,202.4	1,198.8	279.8	1,201.6	815.0	709.1	2,725.8	-	2,725.8		
September - Septembre	1,365.1	1,422.7	337.5	1,231.7	827.6	698.6	2,758.0	-	2,758.0		
October - Octobre	1,482.0	1,535.7	391.2	1,238.6	844.7	721.4	2,804.8	-	2,804.8		
November - Novembre	1,505.3	1,517.7	403.6	1,201.3	879.5	722.2	2,803.1	-	2,803.1		
December - Décembre	1,400.2	1,342.9	346.2	1,241.1	911.3	694.6	2,847.2	-	2,847.2		
Total	16,700.6										
1976 - January - Janvier	1,389.5	1,423.6	380.3	1,234.8	894.5	742.0	2,871.4	-	2,871.4		
February - Février	1,454.0	1,448.9	375.3	1,225.6	887.5	772.5	2,885.5	-	2,885.5		
March - Mars	1,734.8	1,773.0	413.5	1,188.7	936.3	799.6	2,924.6	-	2,924.6		
April - Avril	1,803.5	1,821.3	431.3	1,148.1	883.1	799.7	2,830.8	-	2,830.8		
May - Mai	1,770.4	1,750.0	411.0	1,091.8	847.7	802.2	2,741.7	-	2,741.7		
June - Juin	1,795.9	1,743.2	358.3	1,091.6	843.3	803.8	2,738.7	-	2,738.7		
July - Juillet	1,354.6	1,364.7	368.4	1,148.1	859.0	841.6	2,848.8	-	2,848.8		
August - Août	1,593.0	1,606.9	382.2	1,170.8	854.9	866.6	2,892.3	-	2,892.3		
September - Septembre	1,688.4	1,645.6	339.4	1,210.0	885.7	912.8	3,008.6	-	3,008.6		
October - Octobre	1,647.2	1,669.6	361.8	1,276.2	946.2	885.9	3,108.3	-	3,108.3		
November - Novembre	1,817.9	1,797.2	341.0	1,254.5	937.8	903.8	3,096.1	-	3,096.1		
December - Décembre	1,699.6	1,717.8	359.2	1,317.9	923.2	887.4	3,128.5	-	3,128.5		
Total	19,748.7										
1977 - January - Janvier	1,686.5	1,756.0	428.7	1,309.3	960.7	964.6	3,234.6	-	3,234.6		
February(r) - Février(r)	1,685.1	1,673.8	417.4	1,224.7	1,007.0	1,025.9	3,257.7	-	3,257.7		
March(p) - Mars(p)	2,146.8	2,186.0	456.7	1,284.6	993.5	1,005.4	3,283.5	-	3,283.5		
Adjusted for seasonal variation - Chiffres désaisonnalisés											
M.C.D. - M.D.C.	3	3	2	1	2	2	1		1		
1975 - January - Janvier	1,271.9	1,297.3	465.3	1,071.0	796.5	664.8	2,532.3	-	2,532.3		
February - Février	1,341.3	1,309.4	433.4	1,096.5	779.6	689.3	2,565.4	-	2,565.4		
March - Mars	1,346.3	1,332.2	419.3	1,121.9	793.9	714.6	2,630.4	-	2,630.4		
April - Avril	1,367.1	1,337.1	389.3	1,190.9	807.1	718.6	2,716.6	-	2,716.6		
May - Mai	1,395.6	1,376.9	370.6	1,169.8	849.1	743.9	2,762.8	-	2,762.8		
June - Juin	1,403.6	1,349.7	316.7	1,220.2	835.6	748.5	2,804.3	-	2,804.3		
July - Juillet	1,419.3	1,397.7	295.1	1,203.8	866.2	736.4	2,806.4	-	2,806.4		
August - Août	1,495.1	1,493.1	293.1	1,204.3	828.1	682.7	2,715.1	-	2,715.1		
September - Septembre	1,383.2	1,445.0	354.9	1,202.4	829.6	668.3	2,700.3	-	2,700.3		
October - Octobre	1,393.0	1,430.5	392.4	1,188.8	844.8	684.1	2,717.7	-	2,717.7		
November - Novembre	1,438.8	1,433.0	386.6	1,146.8	863.5	717.4	2,727.7	-	2,727.7		
December - Décembre	1,472.1	1,422.5	337.0	1,171.8	885.9	739.4	2,797.1	-	2,797.1		
1976 - January - Janvier	1,437.0	1,458.4	358.5	1,199.0	867.9	751.6	2,818.5	-	2,818.5		
February - Février	1,489.6	1,501.4	370.3	1,210.6	861.0	769.9	2,841.5	-	2,841.5		
March - Mars	1,582.7	1,598.3	385.9	1,198.5	905.5	787.9	2,891.9	-	2,891.9		
April - Avril	1,705.8	1,744.5	424.6	1,218.6	884.5	793.9	2,897.0	-	2,897.0		
May - Mai	1,638.1	1,633.2	419.7	1,167.8	864.6	818.4	2,850.8	-	2,850.8		
June - Juin	1,591.5	1,559.7	387.9	1,163.7	872.4	830.8	2,866.9	-	2,866.9		
July - Juillet	1,585.8	1,581.4	383.5	1,170.5	926.3	882.7	2,979.5	-	2,979.5		
August - Août	1,926.4	1,943.0	400.1	1,174.1	868.6	835.1	2,877.8	-	2,877.8		
September - Septembre	1,710.6	1,667.6	357.1	1,182.4	887.7	873.3	2,943.4	-	2,943.4		
October - Octobre	1,603.6	1,609.7	363.2	1,226.1	946.1	840.3	3,012.5	-	3,012.5		
November - Novembre	1,674.9	1,638.5	326.8	1,199.1	920.3	898.2	3,017.6	-	3,017.6		
December - Décembre	1,790.6	1,809.4	345.6	1,258.9	900.1	947.8	3,106.8	-	3,106.8		
1977 - January - Janvier	1,821.9	1,880.7	404.4	1,264.0	934.2	979.1	3,177.3	-	3,177.3		
February(r) - Février(r)	1,782.0	1,793.0	415.4	1,200.9	988.3	1,016.9	3,206.1	-	3,206.1		
March(p) - Mars(p)	1,943.2	1,949.8	422.0	1,288.4	955.1	977.5	3,221.0	-	3,221.0		

TABLE 4. Estimated Value of Shipments, Orders and Inventory in Manufacturing Industries grouped according to an Economic Use Classification - Concluded  
 TABLEAU 4. Valeur estimative des livraisons, commandes et stocks des industries manufacturières groupées d'après la classification économique en fonction de l'utilisation - fin

Supplementary Classification - Automotive Products Industries  
 Classification complémentaire - Industries connexes de l'automobile

Date	Shipments Livraisons	New orders received during month Nouvelles commandes reçues au cours du mois	Unfilled orders at end of month Commandes en carnet à la fin du mois	All inventory held at end of month Ensemble des stocks détenus à la fin du mois				Inventory held but not owned Stocks détenus mais non possédés	Total inventory owned Total des stocks possédés
				Raw materials Matières premières	Goods in process Produits en cours	Finished products Produits finis	Total		
millions of dollars - en millions de dollars									
Unadjusted for seasonal variation - Chiffres non-désaisonnalisés									
1973 - Average - Moyenne.....	926.8	942.6	274.5	364.7	325.7	449.6	1,140.1	-	1,140.1
1974 - Average - Moyenne.....	1,157.4	1,152.3	360.8	580.2	407.2	669.5	1,656.9	-	1,656.9
1975 - Average - Moyenne.....	1,333.8	1,327.4	245.6	622.6	467.9	836.7	1,927.3	-	1,927.3
1975 - January - Janvier.....	1,093.7	1,065.5	296.1	640.3	475.6	798.5	1,914.6	-	1,914.6
February - Février.....	1,157.8	1,147.8	286.1	611.9	460.4	829.2	1,901.6	-	1,901.6
March - Mars.....	1,291.1	1,281.3	276.3	667.3	449.7	861.5	1,978.6	-	1,978.6
April - Avril.....	1,348.1	1,320.5	248.7	607.8	450.9	869.4	1,928.2	-	1,928.2
May - Mai.....	1,366.2	1,348.2	230.7	587.3	458.6	844.2	1,890.2	-	1,890.2
June - Juin.....	1,352.4	1,334.0	212.3	611.5	450.6	833.1	1,895.3	-	1,895.3
July - Juillet.....	1,160.4	1,156.5	208.5	562.7	447.2	812.7	1,822.7	-	1,822.7
August - Août.....	1,192.1	1,205.7	222.1	574.1	443.1	862.2	1,879.5	-	1,879.5
September - Septembre.....	1,439.0	1,443.7	226.8	644.0	458.6	856.7	1,959.4	-	1,959.4
October - Octobre.....	1,558.7	1,567.9	235.9	636.5	473.1	820.8	1,930.5	-	1,930.5
November - Novembre.....	1,546.6	1,566.9	256.2	661.9	512.9	827.3	2,002.2	-	2,002.2
December - Décembre.....	1,499.7	1,491.3	247.9	665.7	534.6	824.4	2,024.7	-	2,024.7
Total.....	16,006.4								
1976 - January - Janvier.....	1,534.5	1,549.7	263.1	656.3	505.8	840.6	2,002.7	-	2,002.7
February - Février.....	1,505.6	1,499.4	256.8	618.5	501.2	865.1	1,984.7	-	1,984.7
March - Mars.....	1,700.3	1,697.8	254.3	651.0	550.6	868.1	2,069.7	-	2,069.7
April - Avril.....	1,645.3	1,642.9	252.0	703.9	524.0	843.4	2,071.4	-	2,071.4
May - Mai.....	1,648.0	1,634.1	238.0	691.2	504.2	843.6	2,038.9	-	2,038.9
June - Juin.....	1,729.9	1,710.7	218.8	693.6	518.7	819.3	2,031.6	-	2,031.6
July - Juillet.....	1,223.2	1,231.0	226.6	767.9	519.7	841.7	2,129.3	-	2,129.3
August - Août.....	1,475.1	1,491.3	242.7	753.1	520.0	888.7	2,161.7	-	2,161.7
September - Septembre.....	1,656.3	1,638.4	224.9	795.6	555.8	893.3	2,244.7	-	2,244.7
October - Octobre.....	1,598.1	1,599.0	225.8	853.6	585.3	842.2	2,281.1	-	2,281.1
November - Novembre.....	1,828.2	1,830.5	228.1	848.3	592.7	869.6	2,310.7	-	2,310.7
December - Décembre.....	1,780.7	1,803.0	250.4	871.0	590.2	848.4	2,309.7	-	2,309.7
Total.....	19,325.4								
1977 - January - Janvier.....	1,783.3	1,801.0	268.1	886.8	616.3	944.6	2,447.7	-	2,447.7
February(r) - Février(r).....	1,744.9	1,750.6	273.8	878.5	653.5	1,034.0	2,565.9	-	2,565.9
March(p) - Mars(p).....	2,127.5	2,143.2	289.5	898.2	645.9	1,037.9	2,582.0	-	2,582.0
Adjusted for seasonal variation - Chiffres désaisonnalisés									
M.C.D. - M.D.C.....	4	5	2	2	3	2	2		2
1975 - January - Janvier.....	1,026.7	1,003.8	284.5	641.3	465.9	805.0	1,912.2	-	1,912.2
February - Février.....	1,157.7	1,155.3	282.1	609.3	457.8	817.3	1,884.4	-	1,884.4
March - Mars.....	1,211.8	1,199.4	269.7	641.7	448.0	830.5	1,920.2	-	1,920.2
April - Avril.....	1,235.3	1,216.1	250.5	608.0	453.5	845.6	1,907.1	-	1,907.1
May - Mai.....	1,269.8	1,257.3	238.0	603.1	470.3	856.5	1,929.9	-	1,929.9
June - Juin.....	1,290.8	1,286.2	233.4	611.6	472.1	840.9	1,924.6	-	1,924.6
July - Juillet.....	1,363.6	1,349.2	219.0	576.0	507.9	828.9	1,912.8	-	1,912.8
August - Août.....	1,598.7	1,600.9	221.2	567.5	439.2	833.2	1,839.9	-	1,839.9
September - Septembre.....	1,419.0	1,428.9	231.1	664.3	450.7	836.3	1,951.3	-	1,951.3
October - Octobre.....	1,410.8	1,412.6	232.9	630.8	465.6	816.9	1,913.3	-	1,913.3
November - Novembre.....	1,509.8	1,522.3	245.4	656.5	485.4	860.2	2,002.1	-	2,002.1
December - Décembre.....	1,606.9	1,596.8	235.3	661.2	501.1	873.8	2,036.1	-	2,036.1
1976 - January - Janvier.....	1,494.4	1,512.4	253.3	657.1	496.4	848.6	2,002.1	-	2,002.1
February - Février.....	1,500.0	1,500.4	253.7	615.1	498.7	853.5	1,967.3	-	1,967.3
March - Mars.....	1,503.1	1,497.8	248.4	624.7	548.7	836.2	2,009.6	-	2,009.6
April - Avril.....	1,551.6	1,557.4	254.2	704.3	528.0	819.4	2,051.7	-	2,051.7
May - Mai.....	1,558.3	1,549.0	244.9	710.8	516.8	855.8	2,083.4	-	2,083.4
June - Juin.....	1,583.8	1,578.3	239.4	692.9	542.8	827.4	2,063.1	-	2,063.1
July - Juillet.....	1,484.6	1,483.7	238.5	786.7	589.8	858.4	2,234.9	-	2,234.9
August - Août.....	1,939.3	1,942.5	241.7	745.3	515.9	859.3	2,120.5	-	2,120.5
September - Septembre.....	1,607.4	1,595.5	229.8	822.3	546.5	871.5	2,240.3	-	2,240.3
October - Octobre.....	1,540.0	1,532.9	222.7	845.8	575.8	838.5	2,260.1	-	2,260.1
November - Novembre.....	1,695.6	1,691.2	218.3	840.8	560.4	904.7	2,305.9	-	2,305.9
December - Décembre.....	1,796.3	1,809.6	231.6	844.7	555.4	880.4	2,280.5	-	2,280.5
1977 - January - Janvier.....	1,789.0	1,813.5	256.1	876.7	605.9	949.9	2,432.5	-	2,432.5
February(r) - Février(r).....	1,784.1	1,796.3	268.1	889.8	656.6	1,012.5	2,558.9	-	2,558.9
March(p) - Mars(p).....	1,929.2	1,943.4	282.3	855.0	639.9	992.4	2,483.3	-	2,483.3



TABLE 5. Estimated Value of Shipments, by Industry Group and Province  
 TABLEAU 5. Valeur estimative des livraisons, par groupe d'industries et province

Industry Group and Province Groupe d'industries et province	1976					1977				
	Jan.	Feb.	March	April	Year to date	Jan.	Feb.(r)	March(p)	April	Year to date
	Janv.	Fév.	Mars	Avril	Total cumu- latif	Janv.	Fév.(r)	Mars(p)	Avril	Total cumu- latif
thousands of dollars — milliers de dollars										
<b>1 — FOODS AND BEVERAGES INDUSTRIES — INDUSTRIES DES ALIMENTS ET BOISSONS</b>										
Newfoundland — Terre-Neuve .....	15,547	14,152	16,187		45,886	14,928	13,945	16,834		45,707
Nova Scotia — Nouvelle-Ecosse .....	37,285	38,162	39,354		114,801	38,031	38,808	44,179		121,018
New Brunswick — Nouveau-Brunswick .....	41,750	42,296	42,172		126,218	34,656	37,427	40,260		112,343
Québec .....	332,483	344,544	385,004		1,062,031	358,195	361,405	388,613		1,108,213
Ontario .....	522,713	537,084	560,375		1,620,172	531,261	558,614	590,566		1,680,441
Manitoba .....	64,635	66,845	69,174		200,654	66,849	75,625	72,232		214,706
Saskatchewan .....	36,575	34,358	36,336		107,269	34,381	37,043	38,311		109,735
Alberta .....	129,884	136,684	143,000		409,578	139,099	143,413	146,161		428,673
British Columbia — Colombie-Britannique .....	81,499	88,211	101,083		270,793	103,687	103,065	109,261		316,013
Canada .....	<b>1,268,952</b>	<b>1,309,714</b>	<b>1,399,706</b>		<b>3,978,372</b>	<b>1,327,397</b>	<b>1,376,127</b>	<b>1,453,164</b>		<b>4,156,688</b>
<b>2 — TOBACCO PRODUCTS INDUSTRIES — INDUSTRIE DU TABAC</b>										
Québec .....	20,074	26,319	34,397		80,790	24,415	29,236	40,301		93,952
Ontario .....	21,303	28,454	38,746		88,503	26,239	30,665	37,942		94,846
Canada .....	<b>41,377</b>	<b>54,773</b>	<b>73,143</b>		<b>169,293</b>	<b>50,654</b>	<b>59,901</b>	<b>78,243</b>		<b>188,798</b>
<b>3 — RUBBER AND PLASTICS PRODUCTS INDUSTRIES — INDUSTRIE DU CAOUTCHOUC ET DES PRODUITS EN MATIÈRE PLASTIQUE</b>										
Québec .....	38,172	40,191	45,433		123,796	39,308	41,289	49,189		129,786
Ontario .....	97,710	105,492	123,477		326,679	114,953	124,784	142,629		382,366
Manitoba .....	894	1,158	1,782		3,834	1,364	1,320	1,386		4,070
Alberta .....	4,959	5,479	5,985		16,423	5,361	5,974	5,939		17,274
British Columbia — Colombie-Britannique .....	3,094	3,482	3,622		10,198	3,554	3,040	3,674		10,268
Canada .....	<b>158,425</b>	<b>169,542</b>	<b>193,557</b>		<b>521,524</b>	<b>178,595</b>	<b>190,493</b>	<b>217,087</b>		<b>586,175</b>
<b>4 — LEATHER INDUSTRIES — INDUSTRIE DU CUIR</b>										
Québec .....	21,136	22,463	25,682		62,281	19,084	23,786	25,255		68,105
Ontario .....	27,497	29,851	32,406		89,754	25,945	30,007	31,205		87,157
Manitoba .....	1,641	1,873	2,584		6,098	2,861	3,281	3,410		9,552
Alberta .....	666	837	864		2,367	820	913	1,042		2,775
Canada .....	<b>51,632</b>	<b>55,795</b>	<b>62,290</b>		<b>169,717</b>	<b>49,438</b>	<b>58,757</b>	<b>61,766</b>		<b>169,961</b>
<b>5 — TEXTILE INDUSTRIES — INDUSTRIE TEXTILE</b>										
Nova Scotia — Nouvelle-Ecosse .....	2,360	2,397	3,256		8,013	2,729	2,365	2,994		8,088
Québec .....	107,183	114,476	131,853		353,512	105,121	119,988	128,366		353,475
Ontario .....	98,882	103,273	117,667		319,822	95,677	101,870	119,607		317,154
Manitoba .....	1,343	1,367	1,528		4,238	1,546	1,680	1,794		5,020
Saskatchewan .....	466	414	445		1,325	435	425	436		1,296
Alberta .....	2,447	2,344	2,771		7,562	2,229	2,098	2,251		6,578
British Columbia — Colombie-Britannique .....	2,945	2,884	3,235		9,064	2,978	4,319	4,478		11,775
Canada .....	<b>215,944</b>	<b>227,426</b>	<b>261,053</b>		<b>704,423</b>	<b>210,873</b>	<b>233,080</b>	<b>260,227</b>		<b>704,180</b>
<b>6 — KNITTING MILLS — BONNETERIE</b>										
Nova Scotia — Nouvelle-Ecosse .....	1,712	1,836	2,327		5,875	1,904	1,904	2,336		6,144
Québec .....	32,461	33,726	34,918		101,105	31,674	32,510	33,974		98,158
Ontario .....	13,662	14,632	15,784		44,078	15,416	15,664	15,730		46,810
Manitoba .....	973	869	1,230		3,072	921	1,107	1,271		3,299
Canada .....	<b>49,157</b>	<b>51,396</b>	<b>54,605</b>		<b>155,158</b>	<b>50,270</b>	<b>51,540</b>	<b>53,698</b>		<b>155,508</b>
<b>7 — CLOTHING INDUSTRIES — INDUSTRIE DE L'HABILLEMENT</b>										
Nova Scotia — Nouvelle-Ecosse .....	154	131	189		474	75	183	189		447
Québec .....	125,363	139,462	145,689		410,514	137,352	149,301	154,198		440,851
Ontario .....	40,351	43,454	49,453		133,258	46,196	48,135	50,675		145,006
Manitoba .....	10,531	13,950	15,239		39,720	10,320	13,403	12,841		36,564
Saskatchewan .....	1,748	2,278	1,875		5,901	2,503	3,520	3,263		9,286
British Columbia — Colombie-Britannique .....	3,260	3,456	3,992		10,708	3,432	3,751	4,509		11,692
Canada .....	<b>185,425</b>	<b>207,308</b>	<b>220,879</b>		<b>613,612</b>	<b>204,440</b>	<b>223,316</b>	<b>230,686</b>		<b>658,442</b>

TABLE 5. Estimated Value of Shipments, by Industry Group and Province - Continued  
 TABLEAU 5. Valeur estimative des livraisons par groupe d'industries et province - suite

Industry Group and Province Groupe d'industries et province	1976					1977				
	Jan.	Feb.	March	April	Year to date	Jan.	Feb.(r)	March(p)	April	Year to date
	Janv.	Fév.	Mars	Avril	Total cumulé	Janv.	Fév.(r)	Mars(p)	Avril	Total cumulé
thousands of dollars - milliers de dollars										
<b>8 - WOOD INDUSTRIES - INDUSTRIE DU BOIS</b>										
Newfoundland - Terre-Neuve	653	565	649		1,867	556	530	725		1,811
Nova Scotia - Nouvelle-Ecosse	3,456	4,039	4,091		11,586	3,956	4,153	4,299		12,408
New Brunswick - Nouveau-Brunswick	10,255	10,127	12,307		32,689	9,654	11,130	11,575		32,359
Quebec	58,700	63,217	72,974		194,891	518	68,385	82,813		215,716
Ontario	47,089	49,279	56,150		152,518	50,145	49,786	61,308		161,239
Manitoba	3,776	4,737	5,753		14,266	7,227	8,071	8,901		24,199
Saskatchewan	4,161	4,273	4,672		13,106	3,960	4,443	5,033		13,436
Alberta	19,381	21,412	23,345		64,138	21,878	22,009	25,791		69,678
British Columbia - Colombie-Britannique	182,891	200,420	215,348		598,659	231,296	229,661	268,803		729,760
Canada	<b>330,563</b>	<b>358,293</b>	<b>395,585</b>		<b>1,084,441</b>	<b>393,373</b>	<b>398,362</b>	<b>469,442</b>		<b>1,261,177</b>
<b>9 - FURNITURE AND FIXTURE INDUSTRIES - INDUSTRIE DU MEUBLE ET DES ARTICLES D'AMEUBLEMENT</b>										
Nova Scotia - Nouvelle-Ecosse	715	644	703		2,082	625	636	696		1,957
Nova Scotia - Nouvelle-Ecosse	1,112	926	1,221		3,259	1,098	1,098	1,101		3,297
New Brunswick - Nouveau-Brunswick	34,932	37,250	45,660		117,842	37,611	40,586	46,460		124,657
Quebec	58,664	68,232	69,723		196,619	58,531	63,067	68,272		189,870
Ontario	4,728	4,915	6,544		16,187	4,211	4,182	4,588		12,981
Manitoba	22	20	19		61	18	18	20		56
Saskatchewan	3,691	4,068	4,086		11,845	3,623	3,897	4,058		11,578
Alberta	5,241	4,441	4,761		14,443	4,396	3,965	4,409		12,770
British Columbia - Colombie-Britannique										
Canada	<b>109,212</b>	<b>128,574</b>	<b>132,807</b>		<b>362,593</b>	<b>110,189</b>	<b>117,526</b>	<b>129,685</b>		<b>357,400</b>
<b>10 - PAPER AND ALLIED INDUSTRIES - INDUSTRIE DU PAPIER ET ACTIVITES ANNEXES</b>										
Newfoundland - Terre-Neuve (pulp and paper mills only - Usines de pâtes et papiers seulement)	2,148	2,150	7,290		11,588	19,150	21,246	14,665		55,061
Nova Scotia - Nouvelle-Ecosse	4,875	7,684	18,294		30,853	18,267	21,131	20,750		60,148
New Brunswick - Nouveau-Brunswick	45,704	44,987	55,633		146,324	44,001	43,465	52,112		139,578
Quebec	147,272	181,895	223,771		552,938	210,410	221,036	231,375		662,821
Ontario	129,976	140,609	188,222		458,807	221,712	225,190	250,471		697,373
Alberta	11,434	11,563	14,616		37,613	12,115	13,433	14,802		40,350
British Columbia - Colombie-Britannique	156,822	151,186	150,008		458,016	133,938	130,258	155,007		419,203
Canada	<b>516,281</b>	<b>559,358</b>	<b>678,652</b>		<b>1,754,291</b>	<b>679,212</b>	<b>695,629</b>	<b>760,469</b>		<b>2,135,310</b>
<b>11 - PRINTING, PUBLISHING AND ALLIED INDUSTRIES - IMPRIMERIE, EDITION ET ACTIVITES ANNEXES</b>										
Newfoundland - Terre-Neuve	873	904	925		2,702	901	908	945		2,754
Nova Scotia - Nouvelle-Ecosse	2,297	2,250	2,290		6,837	2,542	2,963	2,969		8,474
New Brunswick - Nouveau-Brunswick	1,955	2,050	1,993		5,998	2,077	1,852	1,875		5,804
Quebec	72,869	73,864	84,160		230,893	81,458	83,236	90,239		254,913
Ontario	118,676	116,817	136,109		371,602	120,698	124,595	140,284		385,577
Manitoba	7,760	8,094	9,017		24,871	8,058	8,284	10,062		26,404
Saskatchewan	3,572	3,588	4,489		11,649	4,003	3,937	4,554		12,494
Alberta	11,650	11,266	12,488		35,404	12,212	12,535	15,013		39,760
British Columbia - Colombie-Britannique	17,098	16,615	18,679		52,392	17,521	18,955	20,919		57,395
Canada	<b>237,161</b>	<b>235,845</b>	<b>270,576</b>		<b>743,582</b>	<b>249,892</b>	<b>257,707</b>	<b>287,282</b>		<b>794,881</b>
<b>12 - PRIMARY METAL INDUSTRIES - PREMIERE TRANSFORMATION DES METAUX</b>										
Quebec	145,373	137,942	167,410		450,725	152,959	148,009	196,247		497,215
Ontario	326,211	348,708	392,008		1,066,927	359,470	357,852	367,588		1,084,910
Manitoba	6,991	8,841	9,332		25,144	8,058	7,895	13,151		29,104
Alberta	14,653	19,189	24,411		58,253	18,695	28,857	29,840		77,392
British Columbia - Colombie-Britannique	25,255	26,805	34,676		86,737	39,554	38,808	53,086		131,748
Canada	<b>533,743</b>	<b>581,245</b>	<b>646,774</b>		<b>1,788,274</b>	<b>592,615</b>	<b>592,986</b>	<b>670,711</b>		<b>1,856,312</b>

TABLE 5. Estimated Value of Shipments, by Industry Group and Province - Continued  
TABLEAU 5. Valeur estimative des livraisons par groupe d'industries et province - suite

Industry Group and Province Groupe d'industries et province	1976					1977				
	Jun. Janv.	Feb. Fév.	March Mars	April Avril	Year to date Total cumu- latif	Jan. Janv.	Feb.(r) Fév.(r)	March(p) Mars(p)	April Avril	Year to date Total cumu- latif
thousands of dollars - milliers de dollars										
<b>13 - METAL FABRICATING INDUSTRIES (except Machinery and Transportation equipment industries) - FABRICATION DE PRODUITS EN METAL (sauf machines et équipement de transport)</b>										
Newfoundland - Terre-Neuve	1,289	1,307	1,142		3,738	1,314	1,312	1,412		4,038
Nova Scotia - Nouvelle-Ecosse	3,810	3,906	4,803		12,519	7,458	7,166	7,898		22,522
New Brunswick - Nouveau-Brunswick	4,098	3,927	4,249		12,274	3,584	3,344	3,468		10,396
Quebec	196,283	114,883	130,921		352,087	107,894	115,788	126,291		349,973
Ontario	289,572	305,197	354,379		949,148	334,400	336,792	388,980		1,060,172
Manitoba	12,992	12,927	13,909		39,828	18,020	17,718	20,167		55,905
Saskatchewan	3,545	3,477	3,992		11,014	5,129	4,741	5,259		15,129
Alberta	21,284	22,441	26,018		69,743	25,040	25,571	28,844		79,455
British Columbia - Colombie-Britannique	32,682	36,132	43,012		111,826	32,971	34,692	40,773		108,436
<b>Canada</b>	<b>475,766</b>	<b>504,473</b>	<b>582,615</b>		<b>1,562,854</b>	<b>536,029</b>	<b>547,344</b>	<b>623,312</b>		<b>1,706,685</b>
<b>14 - MACHINERY INDUSTRIES (except electrical machinery) - FABRICATION DE MACHINES (sauf électriques)</b>										
Quebec	37,380	40,500	58,167		140,088	40,286	42,043	49,370		132,300
Ontario	304,181	321,763	394,315		999,877	311,573	338,608	381,958		1,032,139
Manitoba	24,993	20,582	28,482		79,057	15,782	21,509	28,229		65,520
Saskatchewan	4,198	4,282	5,918		14,398	5,788	5,676	5,791		17,255
Alberta	8,957	11,078	11,647		31,682	12,683	11,092	12,205		35,980
British Columbia - Colombie-Britannique	12,433	12,920	15,035		40,388	13,784	16,360	14,910		45,054
<b>Canada</b>	<b>293,013</b>	<b>328,617</b>	<b>382,686</b>		<b>1,004,316</b>	<b>303,551</b>	<b>336,519</b>	<b>393,237</b>		<b>1,033,307</b>
<b>15 - TRANSPORTATION EQUIPMENT INDUSTRIES - FABRICATION D'EQUIPEMENT DE TRANSPORT</b>										
Nova Scotia - Nouvelle-Ecosse	18,909	16,386	24,376		59,671	9,808	9,450	11,232		30,490
Quebec	142,255	133,691	158,319		434,265	139,304	146,333	182,103		467,740
Ontario	815,393	854,450	1,022,945		2,692,788	979,986	944,390	1,262,177		3,186,553
Manitoba	14,142	17,340	18,283		49,765	9,630	11,184	14,832		35,646
Saskatchewan	1,551	1,449	1,945		4,945	2,457	1,640	1,444		5,541
Alberta	12,323	14,363	14,463		41,149	9,817	10,814	12,269		32,900
British Columbia - Colombie-Britannique	22,652	23,661	29,696		76,009	29,581	29,422	37,520		96,523
<b>Canada</b>	<b>1,033,740</b>	<b>1,067,864</b>	<b>1,276,719</b>		<b>3,378,323</b>	<b>1,188,360</b>	<b>1,160,323</b>	<b>1,531,736</b>		<b>3,880,419</b>
<b>16 - ELECTRICAL PRODUCTS INDUSTRIES - FABRICATION DE PRODUITS ÉLECTRIQUES</b>										
Nova Scotia - Nouvelle-Ecosse	1,785	1,764	1,479		5,028	1,625	1,721	1,839		5,185
New Brunswick - Nouveau-Brunswick	2,183	2,088	2,354		6,625	2,244	2,246	2,246		6,736
Quebec	86,381	96,631	116,558		299,570	89,581	96,025	101,830		287,436
Ontario	245,089	282,521	308,632		836,242	268,480	283,591	308,718		860,789
Manitoba	5,975	5,410	6,437		17,822	7,252	5,431	7,186		19,869
Saskatchewan	1,576	1,306	1,460		4,342	1,076	1,564	1,580		4,220
Alberta	3,693	3,590	4,254		11,537	3,624	3,877	4,094		11,595
British Columbia - Colombie-Britannique	10,493	10,544	10,877		31,914	9,827	10,749	10,140		30,716
<b>Canada</b>	<b>357,175</b>	<b>403,854</b>	<b>452,051</b>		<b>1,213,080</b>	<b>383,709</b>	<b>405,204</b>	<b>437,633</b>		<b>1,226,546</b>



**TABLE 5. Estimated Value of Shipments, by Industry Group and Province - Concluded**  
**TABLEAU 5. Valeur estimative des livraisons par groupe d'industries et province - fin**

Industry Group and Province Groupe d'industries et province	1976					1977				
	Jan. Janv.	Feb. Fév.	March Mars	April Avril	Year to date Total cumu- latif	Jan. Janv.	Feb.(r) Fév.(r)	March(p) Mars(p)	April Avril	Year to date Total cumu- latif
thousands of dollars - milliers de dollars										
<b>17 - NON-METALLIC MINERAL PRODUCTS INDUSTRIES - FABRICATION DE PRODUITS MINÉRAUX NON MÉTALLIQUES</b>										
Newfoundland - Terre-Neuve	978	1,022	1,050		3,050	1,018	889	1,137		3,044
Nova Scotia - Nouvelle-Ecosse	1,995	1,957	2,468		6,420	2,181	2,380	2,473		7,034
New Brunswick - Nouveau-Brunswick	3,243	3,234	3,653		10,170	3,034	3,190	3,251		9,455
Quebec	40,822	43,126	53,387		137,335	44,883	46,463	53,326		144,672
Ontario	82,773	91,742	104,528		279,043	87,660	89,770	105,825		283,255
Manitoba	3,939	4,105	5,051		13,095	3,996	4,656	6,719		15,371
Saskatchewan	3,058	3,498	3,860		10,411	3,160	3,661	4,414		11,235
Alberta	19,959	21,323	19,967		61,249	22,247	23,919	24,705		70,871
British Columbia - Colombie-Britannique	13,444	14,836	16,387		44,667	13,891	14,322	16,595		44,808
<b>Canada</b>	<b>170,217</b>	<b>184,844</b>	<b>210,400</b>		<b>565,461</b>	<b>182,053</b>	<b>189,254</b>	<b>218,449</b>		<b>589,756</b>
<b>18 - PETROLEUM AND COAL PRODUCTS INDUSTRIES - FABRICATION DE PRODUITS DU PÉTROLE ET DU CHARBON</b>										
Nova Scotia - Nouvelle-Ecosse	58,099	48,763	54,515		161,375	72,764	72,330	69,681		214,775
Quebec	200,323	180,634	186,253		567,210	207,614	203,217	205,432		616,301
Ontario	170,229	162,315	167,452		499,996	224,807	218,556	221,516		664,899
Saskatchewan	8,562	6,896	8,269		23,727	9,759	8,843	8,806		27,408
Alberta	74,351	67,259	69,592		211,202	82,911	77,100	77,654		237,665
British Columbia - Colombie-Britannique	53,044	47,598	54,336		154,978	52,345	55,986	60,988		169,319
<b>Canada</b>	<b>615,975</b>	<b>557,995</b>	<b>591,049</b>		<b>1,765,019</b>	<b>702,031</b>	<b>678,841</b>	<b>691,657</b>		<b>2,072,529</b>
<b>19 - CHEMICAL AND CHEMICAL PRODUCTS INDUSTRIES - INDUSTRIE CHIMIQUE</b>										
Newfoundland - Terre-Neuve	5,059	6,905	7,375		19,339	556	4,998	9,218		14,772
Nova Scotia - Nouvelle-Ecosse	1,812	1,993	2,209		6,014	1,960	1,939	1,970		5,869
New Brunswick - Nouveau-Brunswick	2,570	2,258	2,130		6,958	2,604	2,737	3,014		8,355
Quebec	103,936	110,094	130,197		344,227	118,126	130,573	141,083		389,782
Ontario	231,169	256,490	291,096		780,755	254,395	279,708	318,219		852,322
Manitoba	5,484	5,506	7,949		18,939	4,595	5,195	7,841		17,631
Saskatchewan	1,473	1,371	1,596		4,440	932	981	1,113		3,026
Alberta	23,032	21,554	23,616		68,202	21,817	26,079	31,070		78,966
British Columbia - Colombie-Britannique	18,260	19,275	20,967		58,502	19,365	18,733	24,895		62,993
<b>Canada</b>	<b>394,948</b>	<b>425,600</b>	<b>487,411</b>		<b>1,307,959</b>	<b>424,503</b>	<b>471,116</b>	<b>538,608</b>		<b>1,434,227</b>
<b>20 - MISCELLANEOUS MANUFACTURING INDUSTRIES - INDUSTRIES MANUFACTURIÈRES DIVERSES</b>										
Newfoundland - Terre-Neuve	186	194	198		578	187	204	198		589
Nova Scotia - Nouvelle-Ecosse	550	601	610		1,761	508	536	589		1,633
New Brunswick - Nouveau-Brunswick	1,510	1,580	1,517		4,607	1,818	1,480	1,437		4,735
Quebec	37,363	39,616	42,807		119,786	39,211	42,347	44,708		126,266
Ontario	99,990	106,912	118,857		325,759	104,083	114,374	119,985		338,442
Manitoba	1,950	2,571	2,318		6,839	1,956	2,099	2,420		6,475
Saskatchewan	481	589	538		1,608	515	613	595		1,723
Alberta	2,414	2,731	2,867		8,012	3,169	3,335	3,751		10,255
British Columbia - Colombie-Britannique	3,980	4,102	4,492		12,574	4,551	4,597	5,029		14,179
<b>Canada</b>	<b>148,432</b>	<b>158,905</b>	<b>174,213</b>		<b>481,550</b>	<b>156,009</b>	<b>169,594</b>	<b>178,721</b>		<b>504,324</b>

TABLE 6. Estimated Value of Shipments, Orders and Inventories in Selected Individual Industries  
TABLEAU 6. Valeur estimative des livraisons, commandes et stocks de certaines industries particulières

Standard industrial classification (1970) Classification des activités économiques (1970)	1976					1977				
	Jan. Janv.	Feb. Fév.	March Mars	April Avril	Year to date Total cumu- latif	Jan. Janv.	Feb.(r) Fév.(r)	March(p) Mars(p)	April Avril	Year to date Total cumu- latif
thousands of dollars - milliers de dollars										
<b>MAJOR GROUP 1 - FOOD AND BEVERAGE INDUSTRIES - GROUPE 1 - INDUSTRIE DES ALIMENTS ET BOISSONS</b>										
<b>1011 - Slaughtering and meat processors - Abattage et conditionnement de la viande</b>										
Shipments - Livraisons .....	309,218	320,495	332,970		962,683	298,076	322,227	325,555		945,858
Inventory owned - Total - Des stocks possédés .....	121,798	130,315	132,948			131,317	139,319	142,343		
<b>103 - Fruit and Vegetable Processing Industries - Préparation de fruits et de légumes</b>										
Shipments - Livraisons .....	78,384	86,385	86,947		251,716	80,019	90,394	90,306		260,719
Inventory owned - Total - Des stocks possédés .....	315,319	300,350	291,190			313,599	309,359	302,526		
<b>104 - Dairy products industry - Industrie laitière</b>										
Shipments - Livraisons .....	201,803	204,571	224,304		630,678	201,568	208,160	223,745		633,473
Inventory owned - Total - Des stocks possédés .....	170,766	175,520	170,868			172,039	173,761	178,865		
<b>106 - Feed industry - Fabrication d'aliments pour les animaux</b>										
Shipments - Livraisons .....	101,160	99,831	106,010		307,001	111,880	115,920	122,862		350,662
Inventory owned - Total - Des stocks possédés .....	64,195	64,408	62,506			64,254	62,990	59,714		
<b>1071 - Biscuit manufacturers - Fabricants de biscuits</b>										
Shipments - Livraisons .....	21,484	24,439	27,790		73,713	27,002	26,220	28,338		81,560
Inventory owned - Total - Des stocks possédés .....	26,477	26,084	27,700			26,488	28,626	31,254		
Raw materials - Matières premières .....	16,978	16,391	16,125			17,232	18,414	19,424		
Goods in process - Produits en cours .....	1,101	1,052	1,021			743	891	850		
Finished products - Produits finis .....	8,398	8,641	10,554			8,513	9,321	10,980		
<b>1081 - Confectionery manufacturers - Fabricants de confiserie</b>										
Shipments - Livraisons .....	36,230	35,926	34,450		106,606	38,826	34,449	35,737		109,012
Inventory owned - Total - Des stocks possédés .....	73,733	74,201	76,934			70,083	74,462	82,784		
Raw materials - Matières premières .....	35,079	34,807	36,454			33,479	36,051	39,816		
Goods in process - Produits en cours .....	7,571	7,047	6,806			8,284	7,898	7,986		
Finished products - Produits finis .....	31,083	32,347	33,674			28,320	30,513	34,982		
<b>1082 - Cane and beet sugar processors - Traitement du sucre de canne et de betteraves</b>										
Shipments - Livraisons .....	37,882	36,698	38,954		113,534	24,056	26,265	32,215		82,536
Inventory owned - Total - Des stocks possédés .....	137,709	110,062	102,824			133,216	128,113	136,281		
Raw materials - Matières premières .....	84,883	58,958	55,939			85,823	79,674	91,257		
Goods in process - Produits en cours .....	585	552	552			407	511	528		
Finished products - Produits finis .....	52,241	50,552	46,333			46,986	47,928	44,496		
<b>1083 - Vegetable oil mills - Moulins à huile végétale</b>										
Shipments - Livraisons .....	21,670	20,062	19,196		60,928	24,446	21,211	22,636		68,293
New orders - Nouvelles commandes .....	20,958	17,924	17,700			25,916	21,155	25,452		
Unfilled orders - Commandes en carnet .....	20,732	18,594	17,098			25,554	25,498	28,314		
Inventory owned - Total - Des stocks possédés .....	38,563	31,947	29,006			43,051	40,298	33,201		
<b>1089 - Miscellaneous food processors, n.e.s. - Traitement de produits alimentaires divers, n.c.a.</b>										
Shipments - Livraisons .....	128,238	128,615	137,032		393,885	158,180	159,358	168,983		486,521
Inventory owned - Total - Des stocks possédés .....	274,365	290,553	285,138			290,331	291,229	306,591		

TABLE 6. Estimated Value of Shipments, Orders and Inventories in Selected Individual Industries - Continued  
 TABLEAU 6. Valeur estimative des livraisons, commandes et stocks de certaines industries particulières - suite

Standard industrial classification (1970) — Classification des activités économiques (1970)	1976					1977				
	Jan. — Janv.	Feb. — Fév.	March — Mars	April — Avril	Year to date — Total cumu- latif	Jan. — Janv.	Feb(r) — Fév.(r)	March(p) — Mars(p)	April — Avril	Year to date — Total cumu- latif
thousands of dollars - milliers de dollars										
<b>MAJOR GROUP 1 - FOOD AND BEVERAGE INDUSTRIES - Concluded - GROUPE 1 - INDUSTRIE DES ALIMENTS ET BOISSONS - FIN</b>										
<b>1091 - Soft drink manufacturers - Fabricants de boissons gazeuses</b>										
Shipments - Livraisons	47,119	50,157	54,829		152,105	46,654	49,957	50,897		147,508
Inventory owned - Total - Des stocks possédés	47,132	49,193	53,588			47,256	47,521	51,932		
<b>1092 - Distilleries - Distilleries</b>										
Shipments - Livraisons	33,490	39,326	39,834		112,650	38,728	39,135	42,996		120,859
Inventory owned - Total - Des stocks possédés	430,050	435,776	440,924			433,455	438,172	437,609		
<b>1093 - Breweries - Brasseries</b>										
Shipments - Livraisons	44,149	51,577	60,887		156,613	52,913	58,864	65,383		177,160
Inventory owned - Total - Des stocks possédés	70,990	70,834	79,982			65,782	64,782	71,078		
<b>1094 - Wineries - Producteurs de vin</b>										
Shipments - Livraisons	5,649	5,927	5,967		17,543	4,362	4,726	5,088		14,176
Inventory owned - Total - Des stocks possédés	63,285	63,513	62,815			66,180	66,134	65,434		
<b>MAJOR GROUP 3 - RUBBER AND PLASTICS PRODUCTS INDUSTRIES - GROUPE 3 - INDUSTRIE DU CAOUTCHOUC ET DES PRODUITS EN MATIERE PLASTIQUE</b>										
<b>162 - Rubber products industries - Industrie des produits en caoutchouc</b>										
Shipments - Livraisons	81,665	87,388	100,154		269,207	92,584	101,225	116,675		310,484
Inventory owned - Total - Des stocks possédés	247,947	249,587	255,603			250,362	263,959	270,921		
Raw materials - Matières premières	56,337	56,143	59,070			57,689	60,882	66,934		
Goods in process - Produits en cours	26,088	24,907	25,663			31,941	33,594	31,910		
Finished products - Produits fins	165,522	168,537	170,870			160,732	169,483	172,077		
<b>165 - Plastics fabricating industry, n.e.s. - Fabrication d'articles en matière plastique, n.e.s.</b>										
Shipments - Livraisons	76,760	82,154	93,403		252,317	86,010	89,267	100,413		275,690
Inventory owned - Total - Des stocks possédés	142,244	144,021	146,718			151,099	157,925	157,287		
<b>MAJOR GROUP 4 - LEATHER INDUSTRIES - GROUPE 4 - INDUSTRIE DU CUIR</b>										
<b>174 - Shoe factories - Fabriques de chaussures</b>										
Shipments - Livraisons	29,807	30,977	35,696		96,480	27,617	36,804	38,527		102,948
Inventory owned - Total - Des stocks possédés	80,830	77,501	77,514			96,582	91,360	87,001		
<b>MAJOR GROUP 5 - TEXTILE INDUSTRIES - GROUPE 5 - INDUSTRIE TEXTILE</b>										
<b>181 - Cotton yarn and cloth mills - Filature et tissage du coton</b>										
Shipments - Livraisons	34,024	34,046	40,985		109,055	33,116	35,854	36,228		105,198
New orders - Nouvelles commandes	33,986	33,438	41,640			37,933	29,064	39,787		
Unfilled orders - Commandes en carnet	51,359	50,751	51,406			53,873	47,083	50,642		
Inventory owned - Total - Des stocks possédés	77,919	78,086	78,470			94,192	91,917	92,506		
Raw materials - Matières premières	14,735	14,874	13,958			17,189	17,415	16,807		
Goods in process - Produits en cours	18,788	18,335	18,396			21,484	20,589	21,469		
Finished products - Produits fins	44,396	44,877	46,116			55,519	53,913	54,230		
<b>182 - Wool yarn and cloth mills - Filature et tissage de la laine</b>										
Shipments - Livraisons	13,065	15,104	18,350		46,519	15,459	14,484	16,918		46,861
Inventory owned - Total - Des stocks possédés	48,066	47,159	47,248			45,512	47,424	47,924		



TABLE 6. Estimated Value of Shipments, Orders and Inventories in Selected Individual Industries - Continued  
 TABLEAU 6. Valeur estimative des livraisons, commandes et stocks de certaines industries particulières - suite

Standard industrial classification (1970) — Classification des activités économiques (1970)	1976					1977				
	Jan. — Janv.	Feb. — Fév.	March — Mars	April — Avril	Year to date — Total cumu- latif	Jan. — Janv.	Feb.(r) — Fév.(r)	March(p) — Mars(p)	April — Avril	Year to date — Total cumu- latif
thousands of dollars - milliers de dollars										
<b>MAJOR GROUP 5 - TEXTILE INDUSTRIES -</b>										
<b>Concluded - GROUPE 5 - INDUSTRIE</b>										
<b>TEXTILE - fin</b>										
<b>183 - Man-made fibre, Yarn and cloth mills -</b> <b>Fabrication de fibres, filés et</b> <b>tissus artificiels et synthétiques</b>										
Shipments - Livraisons .....	60,864	63,222	71,267		195,353	60,144	70,513	75,633		206,294
Inventory owned - Total - Des stocks possédés .....	151,886	155,518	164,961			144,727	149,894	155,214		
<b>184 - Cordage and twine industry - Corderie</b> <b>et ficellerie (fabrication)</b>										
Shipments - Livraisons .....	1,679	1,534	1,680		4,893	1,572	1,378	1,578		4,528
Inventory owned - Total - Des stocks possédés .....	2,949	3,594	3,638			3,707	4,221	4,293		
<b>186 - Carpet, mat and rug industry - Industrie</b> <b>des tapis, des carpettes et de</b> <b>la moquette</b>										
Shipments - Livraisons .....	34,005	35,713	37,821		107,539	27,870	34,795	39,336		102,001
Inventory owned - Total - Des stocks possédés .....	85,819	92,050	97,300			102,836	103,924	97,072		
<b>1871 - Cotton and jute bags manufacturers -</b> <b>Fabricants de sacs de coton et de jute</b>										
Shipments - Livraisons .....	2,196	1,992	2,069		6,257	2,185	2,637	2,398		7,220
Inventory owned - Total - Des stocks possédés .....	4,098	3,924	4,759			4,927	5,389	5,309		
<b>1872 - Canvas products manufacturers -</b> <b>Fabricants d'articles en grosse toile</b>										
Shipments - Livraisons .....	3,848	3,672	5,399		12,919	3,928	3,996	4,871		12,795
Inventory owned - Total - Des stocks possédés .....	13,794	13,747	13,719			16,657	16,627	17,899		
<b>MAJOR GROUP 6 - KNITTING MILLS -</b>										
<b>GROUPE 6 - BONNETERIE</b>										
<b>231 - Hosiery mills - Industrie des bas et</b> <b>chaussettes</b>										
Shipments - Livraisons .....	8,409	8,913	9,264		26,586	9,401	9,137	9,177		27,715
Inventory owned - Total - Des stocks possédés .....	23,767	23,218	22,954			25,875	23,742	24,640		
<b>239 - Knitting mills (except hosiery mills) -</b> <b>Bonneterie (sauf fabrication de bas</b> <b>et chaussettes)</b>										
Shipments - Livraisons .....	40,747	42,483	45,341		128,571	40,868	42,403	44,521		127,792
Inventory owned - Total - Des stocks possédés .....	94,148	97,026	92,711			95,158	91,318	94,529		
<b>MAJOR GROUP 7 - CLOTHING INDUSTRIES -</b>										
<b>GROUPE 7 - INDUSTRIE DE L'HABILLEMENT</b>										
<b>243 - Men's clothing industries - Industrie</b> <b>des vêtements pour hommes</b>										
Shipments - Livraisons .....	73,009	85,798	96,523		255,330	86,765	95,865	101,784		284,414
Inventory owned - Total - Des stocks possédés .....	187,877	188,943	199,878			228,362	231,817	232,283		
<b>244 - Women's clothing industries - Industrie</b> <b>des vêtements pour dames</b>										
Shipments - Livraisons .....	70,967	80,728	80,705		232,400	71,412	80,922	84,359		236,693
Inventory owned - Total - Des stocks possédés .....	171,383	179,951	186,822			175,900	168,198	165,880		
<b>245 - Children's clothing industry -</b> <b>Industrie des vêtements pour enfants</b>										
Shipments - Livraisons .....	18,778	18,924	19,827		57,529	21,709	20,565	20,114		62,388
Inventory owned - Total - Des stocks possédés .....	36,449	37,798	38,547			46,609	47,992	49,455		
<b>248 - Foundation garment industry - Industrie</b> <b>des corsets et soutiens-gorge</b>										
Shipments - Livraisons .....	4,250	5,565	6,892		16,707	5,469	7,157	6,678		19,304
Inventory owned - Total - Des stocks possédés .....	18,431	18,785	18,582			19,629	20,631	20,728		

TABLE 6. Estimated Value of Shipments, Orders and Inventories in Selected Individual Industries - Continued  
 TABLEAU 6. Valeur estimative des livraisons, commandes et stocks de certaines industries particulières - suite

Standard industrial classification (1970) — Classification des activités économiques (1970)	1976					1977				
	Jan. — Janv.	Feb. — Fév.	March — Mars	April — Avril	Year to date — Total cumu- latif	Jan. — Janv.	Feb.(r) — Fév.(r)	March(p) — Mars(p)	April — Avril	Year to date — Total cumu- latif
thousands of dollars - milliers de dollars										
<b>MAJOR GROUP 8 - WOOD INDUSTRIES - GROUPE 8 - INDUSTRIE DU BOIS</b>										
<b>251 - Sawmills, planing mills and shingle mills - Scieries, ateliers de rabotage et usines de bardeaux</b>										
Shipments - Livraisons .....	201,815	219,622	242,604		664,041	251,712	255,775	303,504		810,991
Inventory owned - Total - Des stocks possédés .....	404,151	422,748	433,369			463,227	493,062	480,214		
<b>252 - Veneer and plywood mills - Fabriques de placages et de contre-plaquéés</b>										
Shipments - Livraisons .....	41,419	46,514	50,623		138,556	44,383	41,816	53,056		139,255
Inventory owned - Total - Des stocks possédés .....	52,182	52,884	54,475			62,381	66,978	66,478		
<b>254 - Sash, door and other millwork plants - Industrie des portes, châssis et autres bois ouvrés</b>										
Shipments - Livraisons .....	61,266	64,457	71,020		196,743	70,386	72,793	81,346		224,525
Inventory owned - Total - Des stocks possédés .....	149,406	159,834	171,487			171,555	173,453	176,909		
<b>MAJOR GROUP 9 - FURNITURE AND FIXTURE INDUSTRIES - GROUPE 9 - INDUSTRIE DU MEUBLE ET DES ARTICLES D'AMEUBLEMENT</b>										
<b>261 - Household furniture manufacturers - Industrie des meubles de maison</b>										
Shipments - Livraisons .....	60,086	69,087	76,007		205,180	58,282	64,392	69,099		191,773
Inventory owned - Total - Des stocks possédés .....	124,058	127,954	138,228			154,734	152,932	152,903		
<b>264 - Office furniture manufacturers - Industrie des meubles de bureau</b>										
Shipments - Livraisons .....	13,139	13,611	15,553		42,303	16,025	15,714	18,040		49,779
Inventory owned - Total - Des stocks possédés .....	35,365	35,065	34,950			35,635	37,770	38,898		
<b>MAJOR GROUP 10 - PAPER AND ALLIED INDUSTRIES - GROUPE 10 - INDUSTRIE DU PAPIER ET ACTIVITÉS ANNEXES</b>										
<b>271 - Pulp and paper mills - Usines de pâtes et papiers</b>										
Shipments - Livraisons .....	360,365	394,458	492,423		1,247,246	510,942	518,088	567,215		1,596,245
Inventory owned - Total - Des stocks possédés .....	811,309	805,339	798,578			919,697	933,744	934,146		
<b>272 - Asphalt roofing manufacturers - Fabricants de papier de couverture asphalté</b>										
Shipments - Livraisons .....	8,145	10,493	10,428		29,066	8,231	10,834	12,100		31,165
Inventory owned - Total - Des stocks possédés .....	8,333	8,342	10,626			8,770	9,476	9,493		
<b>2731 - Folding carton and set-up box manufacturers - Fabricants de cartons pliants et de boîtes montées</b>										
Shipments - Livraisons .....	23,962	25,032	28,917		77,911	28,082	27,414	30,700		86,196
Inventory owned - Total - Des stocks possédés .....	62,890	66,100	66,745			69,492	74,670	71,513		
<b>2732 - Corrugated box manufacturers - Fabricants de boîtes en carton ondulé</b>										
Shipments - Livraisons .....	38,280	39,584	47,702		125,566	41,366	42,650	46,378		130,394
Inventory owned - Total - Des stocks possédés .....	46,317	46,871	48,334			43,142	46,268	48,449		
<b>2733 - Paper and plastic bag manufacturers - Fabricants de sacs en papier et en plastique</b>										
Shipments - Livraisons .....	30,525	32,733	34,799		98,057	30,823	34,653	35,780		101,256
Inventory owned - Total - Des stocks possédés .....	50,746	50,632	48,696			50,957	50,532	50,298		
<b>274 - Miscellaneous paper converters - Transformation diverses du papier</b>										
Shipments - Livraisons .....	55,003	57,056	64,381		176,440	59,765	61,993	68,295		190,053
Inventory owned - Total - Des stocks possédés .....	126,339	125,534	137,676			127,094	130,853	133,425		

TABLE 6. Estimated Value of Shipments, Orders and Inventories in Selected Individual Industries - Continued  
 TABLEAU 6. Valeur estimative des livraisons, commandes et stocks de certaines industries particulières - suite

Standard industrial classification (1970) - Classification des activités économiques (1970)	1976				Year to date - Total cumu- latif	1977				Year to date - Total cumu- latif
	Jan. - Janv.	Feb. - Fév.	March - Mars	April - Avril		Jan. - Janv.	Feb.(r) - Fév.(r)	March(p) - Mars(p)	April - Avril	
thousands of dollars - milliers de dollars										
<b>MAJOR GROUP 11 - PRINTING, PUBLISHING AND ALLIED INDUSTRIES - GROUPE 11 - IMPRIMERIE, ÉDITIONS ET ACTIVITÉS ANNEXES</b>										
<b>286 - Commercial printing - Imprimerie commerciale</b>										
Shipments - Livraisons	114,344	110,431	125,476		350,251	113,322	113,476	131,037		357,835
Inventory owned - Total - Des stocks possédés	170,426	164,617	163,044			159,150	164,331	171,732		
<b>289 - Publishing and printing - Édition et impression</b>										
Shipments - Livraisons	77,939	79,865	90,667		248,471	84,720	88,826	96,224		269,770
Inventory owned - Total - Des stocks possédés	37,134	36,050	37,542			35,311	33,719	32,864		
<b>MAJOR GROUP 12 - PRIMARY METAL INDUSTRIES - GROUPE 12 - PREMIÈRE TRANSFORMATION DES MÉTAUX</b>										
<b>291 - Iron and steel mills - Sidérurgie</b>										
Shipments - Livraisons	268,434	283,387	311,355		863,176	288,674	282,551	295,333		866,558
New orders - Nouvelles commandes	229,750	334,067	381,182			358,551	282,426	247,162		
Unfilled orders - Commandes en carnet	518,203	568,883	638,710			518,169	518,044	469,873		
Inventory owned - Total - Des stocks possédés	823,693	827,439	791,076			934,261	916,870	906,458		
Raw materials - Matières premières	394,534	400,320	366,496			417,579	373,426	370,871		
Goods in process - Produits en cours	248,953	245,546	240,932			299,182	313,153	298,025		
Finished products - Produits finis	180,206	181,573	183,648			217,500	230,291	237,559		
<b>292 - Steel pipe and tube mills - Fabriques de tubes et tuyaux d'acier</b>										
Shipments - Livraisons	35,757	40,654	47,450		123,861	35,589	41,999	37,336		114,924
Inventory owned - Total - Des stocks possédés	111,022	108,930	109,804			117,185	112,281	112,782		
Raw materials - Matières premières	43,941	40,888	40,226			43,292	43,507	41,189		
Goods in process - Produits en cours	19,981	19,203	18,685			22,412	20,234	20,208		
Finished products - Produits finis	47,100	48,839	50,893			51,481	48,540	51,385		
<b>294 - Iron foundries - Fonderies de fer</b>										
Shipments - Livraisons	34,070	35,720	39,852		109,642	42,559	38,942	45,512		127,013
Unfilled orders - Commandes en carnet	51,341	54,687	48,549			58,030	58,753	64,325		
Inventory owned - Total - Des stocks possédés	56,560	60,280	63,484			64,014	61,557	58,097		
<b>297 - Copper and copper alloy rolling, casting and extruding - Laminage, moulage et extrusion du cuivre et de ses alliages</b>										
Shipments - Livraisons	28,868	30,655	31,068		90,591	29,929	33,967	38,485		102,381
New orders - Nouvelles commandes	27,766	34,844	35,746			32,444	39,854	39,374		
Unfilled orders - Commandes en carnet	48,865	53,054	57,732			57,266	63,153	64,042		
Inventory owned - Total - Des stocks possédés	34,916	33,362	34,509			42,983	46,948	52,552		
<b>MAJOR GROUP 13 - METAL FABRICATING INDUSTRIES (Except Machinery and Transportation Equipment Industries) - GROUPE 13 - FABRICATION DE PRODUITS EN MÉTAL (sauf machines et équipement de transport)</b>										
<b>301 - Boiler and plate works - Industrie des chaudières et des plaques</b>										
Shipments - Livraisons	30,250	33,504	35,402		99,156	34,895	42,398	43,263		120,556
New orders - Nouvelles commandes	20,459	5,237	9,179			14,769	34,189	42,346		
Unfilled orders - Commandes en carnet	642,954	614,687	588,464			618,740	610,531	609,614		
Inventory held - Total - Des stocks détenus	126,713	124,490	122,652			122,210	113,792	118,138		



**TABLE 6. Estimated Value of Shipments, Orders and Inventories in Selected Individual Industries - Continued**  
**TABLÉAU 6. Valeur estimative des livraisons, commandes et stocks de certaines industries particulières - suite**

Standard industrial classification (1970) — Classification des activités économiques (1970)	1976					1977				
	Jan. — Janv.	Feb. — Fév.	March — Mars	April — Avril	Year to date — Total cumu- latif	Jan. — Janv.	Feb.(r) — Fév.(r)	March(p) — Mars(p)	April — Avril	Year to date — Total cumu- latif
thousands of dollars - milliers de dollars										
<b>MAJOR GROUP 13 - METAL FABRICATING INDUSTRIES (Except Machinery and Transportation Equipment Industries) - Concluded -</b>										
<b>GROUP 13 - FABRICATION DE PRODUITS EN METAL (sauf machines et équipement de transport) - fin</b>										
<b>302 - Fabricated structural metal industry -</b> <b>Fabrication d'éléments de charpente</b> <b>métallique</b>										
Shipments - Livraisons .....	65,465	68,668	78,274		212,407	82,063	73,370	78,702		234,135
New orders - Nouvelles commandes .....	45,784	52,763	69,620			34,969	75,640	60,728		
Unfilled orders - Commandes en carnet .....	437,375	421,470	412,816			408,184	410,454	392,480		
Inventory owned - Total - Des stocks possédés .....	215,988	241,447	234,633			117,766	108,826	86,994		
Inventory held - Total - Des stocks détenus .....	371,789	400,848	375,453			316,730	320,433	286,468		
<b>304 - Metal stamping, pressing and coating</b> <b>Industry - Industrie de l'embou-</b> <b>tissage, du matriçage et du</b> <b>revêtement des métaux</b>										
Shipments - Livraisons .....	105,315	114,697	143,628		363,640	123,944	127,862	154,401		406,207
New orders - Nouvelles commandes .....	109,622	114,267	155,451			123,748	123,820	148,592		
Unfilled orders - Commandes en carnet .....	81,099	84,669	96,492			95,671	91,629	85,820		
Inventory owned - Total - Des stocks possédés .....	261,723	264,177	270,995			320,696	319,487	323,122		
Raw materials - Matières premières .....	123,882	126,259	135,470			156,839	156,683	165,780		
Goods in process - Produits en cours .....	50,253	52,731	52,630			64,524	66,346	66,151		
Finished products - Produits finis .....	87,588	85,187	82,895			99,333	96,458	93,191		
<b>305 - Wire and wire products manufacturers -</b> <b>Industrie du fil métallique et de ses</b> <b>produits</b>										
Shipments - Livraisons .....	73,865	78,834	93,399		246,098	83,815	86,963	103,208		273,986
New orders - Nouvelles commandes .....	71,487	78,986	95,851			85,780	88,338	120,606		
Unfilled orders - Commandes en carnet .....	102,425	102,577	105,029			107,850	109,225	126,623		
Inventory owned - Total - Des stocks possédés .....	220,839	224,915	225,520			230,799	228,109	234,627		
Raw materials - Matières premières .....	109,875	112,949	112,313			112,903	106,648	107,893		
Goods in process - Produits en cours .....	24,280	22,511	21,981			24,819	27,024	26,981		
Finished products - Produits finis .....	86,684	89,455	91,226			93,077	94,437	99,753		
<b>306 - Hardware, tool and cutlery manufac-</b> <b>turers - Fabricants de quincaillerie,</b> <b>d'outillage et de coutellerie</b>										
Shipments - Livraisons .....	41,978	45,208	50,098		137,284	44,947	44,200	51,394		140,541
New orders - Nouvelles commandes .....	38,710	43,066	49,368			43,546	41,116	49,719		
Unfilled orders - Commandes en carnet .....	53,837	51,695	50,965			55,067	51,983	50,308		
Inventory owned - Total - Des stocks possédés .....	120,748	122,335	124,292			129,604	127,923	130,683		
Raw materials - Matières premières .....	48,310	48,002	49,034			53,917	53,333	53,897		
Goods in process - Produits en cours .....	39,319	40,513	41,892			42,123	41,713	42,416		
Finished products - Produits finis .....	33,119	33,820	33,366			33,564	32,877	34,370		
<b>307 - Heating equipment manufacturers -</b> <b>Fabricants d'appareils de chauffage</b>										
Shipments - Livraisons .....	11,031	11,442	12,856		35,329	11,552	11,720	13,083		36,355
New orders - Nouvelles commandes .....	12,421	12,981	12,847			12,239	9,669	11,940		
Unfilled orders - Commandes en carnet .....	28,514	30,053	30,044			28,866	26,815	25,672		
Inventory owned - Total - Des stocks possédés .....	36,660	36,816	37,656			39,001	39,970	40,167		
<b>309 - Miscellaneous metal fabricating industries -</b> <b>Fabrication de produits métalliques</b> <b>divers</b>										
Shipments - Livraisons .....	79,558	83,183	89,861		252,602	81,614	86,145	96,849		264,608
New orders - Nouvelles commandes .....	78,362	74,477	90,736			104,157	79,899	98,872		
Unfilled orders - Commandes en carnet .....	164,307	155,601	156,476			154,166	147,920	149,943		
Inventory owned - Total - Des stocks possédés .....	186,757	188,835	186,729			167,109	169,815	193,875		
Raw materials - Matières premières .....	62,680	62,423	61,671			60,306	61,730	84,308		
Goods in process - Produits en cours .....	74,488	73,353	73,223			58,754	56,808	57,639		
Finished products - Produits finis .....	49,589	53,057	51,835			48,049	51,277	51,928		

TABLE 6. Estimated Value of Shipments, Orders and Inventories in Selected Individual Industries - Continued  
TABLEAU 6. Valeur estimative des livraisons, commandes et stocks de certaines industries particulières - suite

Standard industrial classification (1970) - Classification des activités économiques (1970)	1976					1977				
	Jan. - Janv.	Feb. - Fév.	March - Mars	April - Avril	Year to date - Total cumu- latif	Jan. - Janv.	Feb.(r) - Fév.(r)	March(p) - Mars(p)	April - Avril	Year to date - Total cumu- latif
thousands of dollars - milliers de dollars										
<b>MAJOR GROUP 14 - MACHINERY INDUSTRIES</b> (except Electrical Machinery) - GROUPE 14 - FABRICATION DE MACHINES (sauf électriques)										
<b>311 - Agricultural implement industry - Fabricants d'instruments aratoires</b>										
Shipments - Livraisons .....	70,678	73,579	83,515		227,772	64,311	72,930	93,752		230,993
Inventory owned - Total - Des stocks possédés .....	199,090	197,684	193,966			216,767	205,353	204,350		
<b>315 - Miscellaneous machinery and equipment manufacturers - Fabricants de machines et d'équipement divers</b>										
Shipments - Livraisons .....	177,821	197,017	238,068		612,906	194,619	212,464	246,608		653,691
New orders - Nouvelles commandes .....	220,876	193,861	197,614			179,444	176,652	274,882		
Unfilled orders - Commandes en carnet .....	1,717,463	1,714,307	1,673,853			1,606,147	1,570,335	1,598,609		
Inventory owned - Total - Des stocks possédés .....	641,196	652,479	652,239			668,210	675,749	684,418		
Inventory held - Total - Des stocks détenus .....	816,377	835,183	844,383			864,802	883,109	889,619		
Raw materials - Matières premières .....	278,285	282,575	292,702			269,185	278,317	284,713		
Goods in process - Produits en cours .....	354,055	367,224	372,865			413,025	423,836	417,291		
Finished products - Produits finis .....	184,037	185,384	178,816			182,592	180,956	187,615		
<b>318 - Office and store machinery manufacturers - Fabricants de machine pour le bureau et le commerce</b>										
Shipments - Livraisons .....	28,353	39,028	38,871		106,252	27,592	35,885	32,949		96,425
Inventory owned - Total - Des stocks possédés .....	151,670	144,049	146,149			125,709	118,627	119,402		
Raw materials - Matières premières .....	94,688	87,467	85,759			90,927	84,558	84,964		
Goods in process - Produits en cours .....	27,276	25,970	26,476			21,750	19,749	19,371		
Finished products - Produits finis .....	29,706	30,612	31,914			13,032	14,320	15,067		
<b>MAJOR GROUP 15 - TRANSPORTATION EQUIPMENT INDUSTRIES - GROUPE 15 - FABRICATION D'EQUIPEMENT DE TRANSPORT</b>										
<b>321 - Aircraft and aircraft parts manufacturers - Fabricants d'aéronefs et de pièces</b>										
Shipments - Livraisons .....	58,243	60,331	70,046		188,620	59,070	65,742	71,619		196,431
New orders - Nouvelles commandes .....	47,514	70,150	61,183			46,341	101,367	87,807		
Unfilled orders - Commandes en carnet .....	774,678	784,497	775,634			821,883	857,508	873,696		
Inventory held - Total - Des stocks détenus .....	405,996	400,115	391,505			336,972	342,589	351,848		
<b>323 - Motor vehicle manufacturers - Fabricants de véhicules automobiles</b>										
Shipments - Livraisons .....	548,608	554,404	647,155		1,750,167	617,198	598,239	870,002		2,085,439
Inventory owned - Total - Des stocks possédés .....	434,826	427,487	462,605			498,858	567,901	532,941		
Raw materials - Matières premières .....	88,899	94,819	93,768			118,873	119,871	117,591		
Goods in process - Produits en cours .....	241,673	225,019	264,135			266,275	295,914	290,055		
Finished products - Produits finis .....	104,254	107,649	104,702			113,710	152,116	125,295		
<b>325 - Motor vehicle parts and accessories manufacturers - Fabricants de pièces et accessoires d'automobiles</b>										
Shipments - Livraisons .....	268,423	281,572	331,345		881,340	353,376	350,376	427,320		1,130,763
New orders - Nouvelles commandes .....	270,883	282,498	335,417			347,449	348,925	436,740		
Unfilled orders - Commandes en carnet .....	94,183	95,109	99,181			96,523	95,072	104,492		
Inventory owned - Total - Des stocks possédés .....	323,560	324,859	325,784			422,353	436,662	426,167		
Raw materials - Matières premières .....	156,431	153,973	153,830			196,738	193,777	185,650		
Goods in Process - Produits en cours .....	110,301	113,162	116,224			142,862	149,806	152,996		
Finished products - Produits finis .....	56,828	57,724	55,730			82,753	93,079	87,521		

TABLE 6. Estimated Value of Shipments, Orders and Inventories in Selected Individual Industries - Continued  
 TABLEAU 6. Valeur estimative des livraisons, commandes et stocks de certaines industries particulières - suite

Standard industrial classification (1970) Classification des activités économiques (1970)	1976					1977				
	Jan. Janv.	Feb. Fév.	March Mars	April Avril	Year to date Total cumu- latif	Jan. Janv.	Feb.(r) Fév.(r)	March(p) Mars(p)	April Avril	Year to date Total cumu- latif
thousands of dollars - milliers de dollars										
<b>MAJOR GROUP 15 - TRANSPORTATION EQUIPMENT INDUSTRIES - Concluded -</b>										
<b>GROUPE 15 - FABRICATION D'ÉQUIPEMENT DE TRANSPORT - fin</b>										
<b>326 - Railroad rolling stock industry -</b> <b>Fabricants de matériel ferroviaire roulant</b>										
Shipments - Livraisons	37,500	43,212	73,237		153,949	44,241	22,736	22,800		89,779
New orders - Nouvelles commandes	25,202	24,730	43,216			42,775	89,586	160,368		
Unfilled orders - commandes en carnet	399,789	381,307	351,286			170,778	237,628	375,196		
Inventory held - Total - Des stocks détenus	151,322	153,635	144,779			104,961	110,350	118,567		
Raw materials - Matières premières	83,877	84,984	88,842			60,681	59,354	59,250		
Goods in process - Produits en cours	60,982	63,299	51,752			39,519	38,776	42,779		
Finished products - Produits fins	6,463	5,352	4,185			4,761	12,220	16,538		
<b>327 - Shipbuilding and repair - Construction et réparation de navires</b>										
Shipments - Livraisons	51,196	51,803	64,804		167,803	41,386	48,276	54,513		144,175
New orders - Nouvelles commandes	18,975	79,077	39,679			103,847	83,918	91,856		
Unfilled orders - Commandes en carnet	649,226	676,500	651,375			524,140	559,782	597,125		
Inventory owned - Total - Des stocks possédés	80,755	83,025	120,094			18,483	62,871	74,182		
Inventory held - Total - Des stocks détenus	403,960	412,058	428,300			364,300	318,357	340,370		
<b>MAJOR GROUP 16 - ELECTRICAL PRODUCTS INDUSTRIES - GROUPE 16 - FABRICATION DE PRODUITS ÉLECTRIQUES</b>										
<b>331 - Manufacturers of small electrical appliances - Fabricants de petits appareils électriques</b>										
Shipments - Livraisons	17,423	23,262	28,092		68,777	21,336	22,414	29,833		73,584
Inventory owned - Total - Des stocks possédés	60,725	60,939	50,392			69,94	70,955	70,786		
<b>332 - Manufacturers of major appliances (electric and non-electric) - Fabricants de gros appareils (électriques ou non)</b>										
Shipments - Livraisons	44,162	55,895	52,495		152,552	49,142	50,791	52,687		152,620
New orders - Nouvelles commandes	48,175	55,172	50,755			48,706	50,323	52,697		
Unfilled orders - commandes en carnet	17,997	37,274	15,634			12,777	12,309	12,319		
Inventory owned - Total - Des stocks possédés	112,826	120,054	131,497			133,325	138,033	141,445		
Raw materials - Matières premières	36,340	36,718	38,937			36,207	38,042	37,396		
Goods in process - Produits en cours	26,804	27,528	28,649			29,009	29,201	29,747		
Finished products - Produits fins	49,692	55,808	63,911			68,109	70,790	74,302		
<b>333 - Manufacturers of lighting fixtures - Fabricants d'appareils d'éclairage</b>										
Shipments - Livraisons	12,414	16,288	16,326		45,028	14,122	17,239	18,192		49,553
Inventory owned - Total - Des stocks possédés	30,816	32,140	34,561			37,926	38,188	41,525		
<b>334 - Manufacturers of household radio and television receivers - Fabricants de radiorécepteurs et de téléviseurs ménagers</b>										
Shipments - Livraisons	20,478	23,314	22,291		66,083	20,389	21,455	22,337		64,181
Inventory owned - Total - Des stocks possédés	80,602	79,911	83,327			86,458	80,695	73,109		
Raw materials - Matières premières	24,674	23,662	21,829			19,091	17,485	15,121		
Goods in process - produits en cours	24,580	21,328	22,496			21,987	20,750	18,683		
Finished products - Produits fins	31,348	34,921	39,002			45,380	42,460	39,295		



TABLE 6. Estimated Value of Shipments, Orders and Inventories in Selected Individual Industries - Continued  
 TABLEAU 6. Valeur estimative des livraisons, commandes et stocks de certaines industries particulières - suite

Standard industrial classification (1970) - Classification des activités économiques (1970)	1976					1977				
	Jan. - Janv.	Feb. - Fév.	March - Mars	April - Avril	Year to date - Total cumu- latif	Jan. - Janv.	Feb.(r) - Fév.(r)	March(p) - Mars(p)	April - Avril	Year to date - Total cumu- latif
thousands of dollars - milliers de dollars										
<b>MAJOR GROUP 16 - ELECTRICAL PRODUCTS INDUSTRIES - Concluded - GROUPE 16 - FABRICATION DE PRODUITS ÉLECTRIQUES - fin</b>										
<b>335 - Communications equipment manufactures - Fabricants d'équipement de télécommunication</b>										
Shipments - Livraisons	107,084	113,065	140,899		361,048	119,508	120,305	123,874		363,687
New orders - Nouvelles commandes	60,765	98,722	89,059			82,396	120,676	114,862		
Unfilled orders - Commandes en carnet	915,546	901,203	849,363			845,375	845,746	836,734		
Inventory held - Total - Des stocks détenus	369,638	367,489	377,209			355,576	368,376	384,347		
Raw materials - Matières premières	125,405	121,199	122,253			117,987	123,663	122,156		
Goods in process - Produits en cours	190,404	188,604	190,613			182,739	186,768	198,872		
Finished products - Produits finis	53,829	57,686	64,343			54,850	57,945	63,319		
<b>336 - Manufacturers of electrical industrial equipment - Fabricants d'équipement électrique industriel</b>										
Shipments - Livraisons	69,030	78,523	81,348		228,901	68,826	78,090	88,770		235,686
New orders - Nouvelles commandes	44,721	74,457	63,667			127,465	110,081	125,293		
Unfilled orders - Commandes en carnet	759,266	755,200	737,519			670,668	702,659	739,181		
Inventory owned - Total - Des stocks possédés	241,737	234,023	237,440			239,930	242,409	248,175		
Inventory held - Total - Des stocks détenus	295,684	290,670	290,454			309,942	312,242	319,178		
Raw materials - Matières premières	78,051	75,437	77,004			86,235	83,732	84,558		
Goods in process - Produits en cours	164,566	163,865	163,003			170,785	174,701	179,792		
Finished products - Produits finis	53,067	51,368	50,447			52,922	53,809	54,828		
<b>338 - Manufacturers of electric wire and cable - Fabricants de fils et de câbles électriques</b>										
Shipments - Livraisons	47,706	52,689	65,415		165,810	49,439	53,032	58,414		160,885
New orders - Nouvelles commandes	56,647	62,199	58,977			57,768	51,761	69,759		
Unfilled orders - Commandes en carnet	101,878	111,388	104,950			79,688	80,417	91,762		
Inventory owned - Total - Des stocks possédés	137,626	140,503	147,611			131,249	133,939	141,321		
Raw materials - Matières premières	34,972	33,564	34,584			34,466	35,133	36,333		
Goods in process - Produits en cours	44,514	45,492	46,177			39,990	39,909	42,073		
Finished products - Produits finis	58,140	61,447	66,850			56,793	58,897	62,915		
<b>3391 - Battery manufacturers - Fabricants d'accumulateurs</b>										
Shipments - Livraisons	8,214	7,500	7,455		23,169	9,369	9,159	8,910		27,438
New orders - Nouvelles commandes	7,854	5,821	7,251			9,620	8,990	10,614		
Unfilled orders - Commandes en carnet	10,781	9,102	8,898			9,797	9,628	11,332		
Inventory owned - Total - Des stocks possédés	33,753	35,987	40,393			35,757	37,453	37,937		
Raw materials - Matières premières	10,003	11,069	11,346			10,420	10,320	9,811		
Goods in process - Produits en cours	7,966	8,377	8,554			7,515	7,997	7,762		
Finished products - Produits finis	15,784	16,541	20,493			17,822	19,136	20,364		
<b>3399 - Manufacturers of miscellaneous electrical products, n.e.s. - Fabricants de produits électriques divers, n.c.a.</b>										
Shipments - Livraisons	30,663	33,314	37,730		101,707	31,579	32,721	34,612		98,912
New orders - Nouvelles commandes	35,665	32,204	36,411			31,174	32,822	37,612		
Unfilled orders - Commandes en carnet	30,049	28,939	27,620			23,188	23,289	26,289		
Inventory owned - Total - Des stocks possédés	89,542	88,969	93,445			94,371	98,213	105,110		
Raw materials - Matières premières	39,308	37,923	39,827			39,494	40,871	43,053		
Goods in process - Produits en cours	15,857	17,930	17,569			18,503	18,670	16,482		
Finished products - Produits finis	34,377	33,116	36,049			36,374	38,672	45,575		

TABLE 6. Estimated Value of Shipments, Orders and Inventories in Selected Individual Industries - Continued  
TABLEAU 6. Valeur estimative des livraisons, commandes et stocks de certaines industries particulières - suite

Standard industrial classification (1970) Classification des activités économiques (1970)	1976					1977				
	Jan. Janv.	Feb. Fév.	March Mars	April Avril	Year to date Total cumu- latif	Jan. Janv.	Feb.(r) Fév.(r)	March(p) Mars(p)	April Avril	Year to date Total cumu- latif
thousands of dollars - milliers de dollars										
<b>MAJOR GROUP 17 - NON-METALLIC MINERAL PRODUCTS INDUSTRIES - GROUPE 17 - FABRICATION DE PRODUITS MINÉRAUX NON MÉTALLIQUES</b>										
<b>351 - Clay products Manufacturers - Fabricants de produits en argile</b>										
Shipments - Livraisons	10,240	10,626	10,470		31,336	11,278	11,160	13,993		36,431
Inventory owned - Total - Des stocks possédés	30,834	31,656	33,143			29,981	33,629	34,490		
<b>352 - Cement manufacturers - Fabricants de ciment</b>										
Shipments - Livraisons	16,119	19,425	24,537		60,081	13,453	16,644	21,525		51,622
Inventory owned - Total - Des stocks possédés	97,380	102,386	107,240			96,702	115,081	120,316		
<b>354 - Concrete products manufacturers - Fabricants de produits en béton</b>										
Shipments - Livraisons	28,429	31,805	36,358		96,592	27,917	28,351	31,093		87,361
Inventory owned - Total - Des stocks possédés	83,791	86,220	85,986			78,796	80,906	83,455		
<b>355 - Ready-mix concrete manufacturers - Fabricants de béton préparé</b>										
Shipments - Livraisons	31,227	35,523	41,632		108,382	34,782	37,772	45,826		118,380
Inventory owned - Total - Des stocks possédés	24,823	24,952	24,132			21,477	21,516	22,550		
<b>356 - Glass and glass products manufacturers - Fabricants de verre et d'articles en verre</b>										
Shipments - Livraisons	34,625	36,918	39,954		110,597	40,968	39,270	44,724		124,962
Unfilled orders - Commandes en carnet	16,499	16,578	16,544			17,494	18,185	18,233		
Inventory owned - Total - Des stocks possédés	86,320	89,281	95,603			89,145	92,627	96,294		
<b>357 - Abrasives manufacturers - Fabricants d'abrasifs</b>										
Shipments - Livraisons	8,239	9,843	12,718		30,800	10,435	11,010	12,327		33,772
Inventory owned - Total - Des stocks possédés	21,491	21,007	21,593			23,792	23,648	22,979		
<b>359 - Miscellaneous non-metallic mineral products industries - Industrie des produits minéraux non métalliques divers</b>										
Shipments - Livraisons	36,794	36,814	38,431		112,039	37,731	39,425	42,865		120,021
Inventory owned - Total - Des stocks possédés	76,256	77,459	81,387			80,962	82,881	85,126		
<b>MAJOR GROUP 18 - PETROLEUM AND COAL PRODUCTS INDUSTRIES - GROUPE 18 - FABRICATION DE PRODUITS DU PÉTROLE ET DU CHARRON</b>										
<b>365 - Petroleum refineries - Raffineries de pétrole</b>										
Shipments - Livraisons	611,494	553,604	586,095		1,751,193	697,965	674,554	687,004		2,059,523
Inventory owned - Total - Des stocks possédés	911,753	894,247	919,177			1,221,992	1,228,677	1,283,818		
Raw materials - Matières premières	314,077	273,371	302,047			481,896	467,739	492,290		
Goods in process - Produits en cours	111,369	116,345	119,112			147,320	141,252	140,208		
Finished products - Produits finis	486,307	504,531	498,018			592,776	619,686	651,320		

TABLE 6. Estimated Value of Shipments, Orders and Inventories in Selected Individual Industries - Continued  
TABLEAU 6. Valeur estimative des livraisons, commandes et stocks de certaines industries particulières - suite

Standard industrial classification (1970) - Classification des activités économiques (1970)	1976					1977				
	Jan. - Janv.	Feb. - Fév.	March - Mars	April - Avril	Year to date - Total cumu- latif	Jan. - Janv.	Feb.(r) - Fév.(r)	March(p) - Mars(p)	April - Avril	Year to date - Total cumu- latif
thousands of dollars - milliers de dollars										
<b>MAJOR GROUP 19 - CHEMICAL AND CHEMICAL PRODUCTS INDUSTRIES - GROUPE 19 - INDUSTRIE CHIMIQUE</b>										
<b>372 - Manufacturers of mixed fertilizers - Fabricants d'engrais composés</b>										
Shipments - Livraisons .....	7,893	6,858	10,546		25,297	8,603	9,161	11,727		29,491
Inventory owned - Total - Des stocks possédés .....	51,840	41,868	46,865			41,369	41,606	40,580		
<b>373 - Manufacturers of plastics and synthetic resins - Fabricants de matières plastiques et de résines synthétiques</b>										
Shipments - Livraisons .....	42,203	45,268	51,760		139,231	47,541	52,797	55,508		155,886
Inventory owned - Total - Des stocks possédés .....	59,000	57,616	60,098			72,128	72,894	71,100		
<b>374 - Manufacturers of pharmaceuticals and medicines - Fabricants de produits pharmaceutiques et de médicaments</b>										
Shipments - Livraisons .....	51,934	55,455	61,253		168,642	56,990	63,052	67,224		187,266
Inventory owned - Total - Des stocks possédés .....	154,458	157,302	161,942			177,482	181,254	188,285		
Raw materials - Matières premières .....	62,278	63,780	64,388			72,948	72,972	73,690		
Goods in process - Produits en cours .....	31,817	33,878	35,122			38,052	42,408	43,729		
Finished products - Produits finis .....	60,363	59,644	62,432			66,482	65,874	70,866		
<b>375 - Paint and varnish manufacturers - Fabricants de peintures et vernis</b>										
Shipments - Livraisons .....	33,570	38,063	46,344		117,977	32,651	36,863	43,695		113,209
Inventory owned - Total - Des stocks possédés .....	89,822	90,440	92,682			93,148	94,663	95,439		
Raw materials - Matières premières .....	38,240	38,071	39,149			36,575	37,458	38,555		
Goods in process - Produits en cours .....	3,071	3,493	3,729			3,281	3,262	3,245		
Finished products - Produits finis .....	48,511	48,876	49,804			53,292	53,943	53,639		
<b>376 - Manufacturers of soap and cleaning compounds - Fabricants de savon et de produits de nettoyage</b>										
Shipments - Livraisons .....	34,785	38,873	38,044		111,702	38,899	42,217	41,391		122,507
Inventory owned - Total - Des stocks possédés .....	68,072	68,441	70,455			77,852	76,579	96,054		
Raw materials - Matières premières .....	24,642	24,687	25,937			27,407	27,198	29,406		
Goods in process - Produits en cours .....	5,782	5,251	5,193			4,155	4,044	4,248		
Finished products - Produits finis .....	37,648	38,503	39,325			46,290	45,337	62,400		
<b>377 - Manufacturers of toilet preparations - Fabricants de produits de toilette</b>										
Shipments - Livraisons .....	18,160	19,789	23,078		61,027	21,823	23,665	28,311		73,799
Inventory owned - Total - Des stocks possédés .....	66,917	67,620	69,998			76,364	77,857	79,638		
Raw materials - Matières premières .....	33,750	34,009	35,506			38,818	40,068	41,587		
Goods in process - Produits en cours .....	6,799	6,625	6,757			6,723	6,653	7,287		
Finished products - Produits finis .....	26,368	26,986	27,735			30,823	31,136	30,806		



TABLE 6. Estimated Value of Shipments, Orders and Inventories in Selected Individual Industries - Concluded  
TABLEAU 6. Valeur estimative des livraisons, commandes et stocks de certaines industries particulières - fin

Standard industrial classification (1970) (Classification des activités économiques (1970))	1976					1977				
	Jan. Janv.	Feb. Fév.	March Mars	April Avril	Year to date Total cumu- latif	Jan. Janv.	Feb.(r) Fév.(r)	March(p) Mars(p)	April Avril	Year to date Total cumu- latif
(thousands of dollars - milliers de dollars)										
<b>MAJOR GROUP 19 - CHEMICAL AND CHEMICAL PRODUCTS INDUSTRIES - Concluded - GROUPE 19 - INDUSTRIES CHIMIQUE - fin</b>										
<b>3781 - Manufacturers of pigments and dry Colours - Fabricants de pigments et de colorants secs</b>										
Shipments - Livraisons .....	9,652	9,749	10,956		30,357	12,004	13,852	14,982		40,838
Inventory owned - Total - Des stocks possédés .....	35,644	33,590	34,472			43,767	44,337	46,098		
Raw materials - Matières premières .....	19,226	18,410	18,630			18,804	20,428	21,718		
Goods in process - Produits en cours .....	1,972	2,169	2,223			4,005	4,052	3,585		
Finished products - Produits finis .....	14,446	13,011	13,619			20,958	19,857	20,795		
<b>3782 - Manufacturers of industrial chemicals (inorganic), n.e.s. - Fabricants de produits chimiques (inorganiques) industriels, n.e.a.</b>										
Shipments - Livraisons .....	65,067	67,195	73,071		205,333	57,640	69,417	85,392		212,449
Inventory owned - Total - Des stocks possédés .....	178,246	183,142	185,155			208,473	205,251	198,416		
Raw materials - Matières premières .....	99,407	93,250	89,149			84,806	80,182	76,810		
Goods in process - Produits en cours .....	25,356	25,840	26,194			31,530	30,889	29,322		
Finished products - Produits finis .....	53,483	64,052	69,812			92,137	94,180	92,284		
<b>3783 - Manufacturers of industrial chemicals (organic), n.e.s. - Fabricants de produits chimiques (organiques) industriels, n.e.a.</b>										
Shipments - Livraisons .....	70,793	78,440	95,277		244,510	78,998	86,355	109,940		275,293
Inventory owned - Total - Des stocks possédés .....	172,988	179,591	181,283			185,577	183,155	178,348		
Raw materials - Matières premières .....	78,124	78,202	81,626			81,361	78,805	80,334		
Goods in process - Produits en cours .....	10,372	10,358	10,141			8,272	8,829	8,681		
Finished products - Produits finis .....	84,492	90,971	89,516			95,944	95,521	89,333		
<b>3791 - Manufacturers of printing inks - Fabricants d'encre d'imprimerie</b>										
Shipments - Livraisons .....	5,200	5,983	7,017		18,200	5,047	6,291	6,898		18,596
Inventory owned - Total - Des stocks possédés .....	15,706	15,515	15,322			18,562	18,928	19,148		
<b>3799 - Miscellaneous chemical industries, n.e.s. - Fabricants de produits chimiques divers, n.e.a.</b>										
Shipments - Livraisons .....	55,887	59,927	70,066		185,680	63,905	67,448	73,538		204,891
Inventory owned - Total - Des stocks possédés .....	156,688	158,977	139,503			160,575	159,491	163,061		
Raw materials - Matières premières .....	74,655	79,548	71,217			70,326	72,839	77,101		
Goods in process - Produits en cours .....	13,907	12,557	8,816			16,832	16,654	15,410		
Finished products - Produits finis .....	68,026	66,872	59,470			73,417	69,998	70,549		
<b>MAJOR GROUP 20 - MISCELLANEOUS MANUFACTURING INDUSTRIES - GROUPE 20 - INDUSTRIES MANUFACTURIÈRES DIVERSES</b>										
<b>391 - Scientific and professional equipment industries - Fabrication de matériel scientifique et professionnel</b>										
Shipments - Livraisons .....	46,278	50,731	57,051		154,060	53,486	56,672	59,372		169,530
Inventory owned - Total - Des stocks possédés .....	166,009	168,393	174,164			177,905	180,542	185,794		
<b>392 - Jewellery and silverware industry - Fabrication de bijouterie et d'orfèvrerie</b>										
Shipments - Livraisons .....	19,812	23,378	27,286		70,476	20,889	24,425	25,196		70,510
Inventory owned - Total - Des stocks possédés .....	63,736	63,529	60,915			63,416	65,539	65,318		
<b>3931 - Sporting goods manufacturers - Fabricants d'articles de sport</b>										
Shipments - Livraisons .....	18,528	15,223	14,188		47,939	12,249	12,794	12,597		37,820
Inventory owned - Total - Des stocks possédés .....	59,457	58,884	55,251			43,948	45,203	44,136		
<b>3932 - Toy and games manufacturers - Fabricants de jeux et de jouets</b>										
Shipments - Livraisons .....	11,826	12,856	12,482		37,164	11,351	12,106	13,349		36,806
Inventory owned - Total - Des stocks possédés .....	56,185	53,790	53,543			58,805	59,070	60,107		

TABLE 7. Ratios of Total Inventory Owned and Finished Products to Shipments  
by Industry Groups (Based on Seasonally Adjusted Estimates)

TABLEAU 7. Rapports du total des stocks possédés et des produits finis aux livraisons  
par groupes d'industries (Bases sur les chiffres désaisonnalisés)

Industry groups Groupe d'industries	Total inventory owned to shipments Total des stocks possédés aux livraisons							
	Average	Average	Average	Nov.	Dec.	Jan.	Feb.(r)	March(p)
	1973	1974	1975	1976	1976	1977	1977	1977
	Moyennes	Moyennes	Moyennes	Nov.	Déc.	Janv.	Fév.(r)	Mars(p)
1	1.42	1.56	1.52	1.47	1.40	1.39	1.41	1.49
2	4.61	4.15	4.91	6.37	4.47	6.67	5.98	4.21
3	2.03	2.12	2.48	2.04	2.02	2.04	2.12	2.09
4	2.37	2.56	2.63	3.06	2.93	3.07	3.01	3.06
5	2.16	2.40	2.64	2.61	2.58	2.55	2.53	2.51
6	2.45	2.70	2.51	2.58	2.16	2.23	2.35	2.42
7	2.27	2.46	2.43	2.71	2.36	2.33	2.45	2.54
8	1.55	2.04	2.05	1.81	1.62	1.70	1.78	1.74
9	2.08	2.21	2.31	2.35	2.27	2.32	2.41	2.40
10	1.36	1.22	1.82	1.70	1.71	1.63	1.67	1.68
11	0.85	0.96	1.05	0.87	0.85	0.86	0.84	0.89
12	2.00	1.87	2.72	2.94	3.07	2.93	2.81	3.02
13	2.02	2.15	2.49	2.37	2.40	2.08	2.14	2.20
14	3.13	3.13	3.39	3.24	3.05	3.10	3.05	3.07
15	1.40	1.55	1.37	1.28	1.23	1.26	1.42	1.23
16	2.81	3.01	3.04	2.99	2.75	2.68	2.70	2.87
17	1.52	1.68	1.95	1.80	1.84	1.76	1.83	1.84
18	1.49	1.70	1.71	1.62	1.63	1.79	1.79	1.87
19	1.91	1.93	2.47	2.35	2.29	2.44	2.28	2.22
20	2.77	2.98	3.18	3.03	2.89	2.84	2.86	2.98
Non-durable goods - Biens non durables	1.69	1.76	1.93	1.87	1.81	1.83	1.84	1.87
Durable goods - Biens durables	1.92	2.09	2.32	2.17	2.10	2.05	2.11	2.07
All industries - Toutes les industries	<b>1.80</b>	<b>1.90</b>	<b>2.11</b>	<b>2.01</b>	<b>1.94</b>	<b>1.94</b>	<b>1.97</b>	<b>1.97</b>
	Finished products to shipments Produits finis aux livraisons							
	Average	Average	Average	Nov.	Dec.	Jan.	Feb.(r)	March(p)
	1973	1974	1975	1976	1976	1977	1977	1977
	Moyennes	Moyennes	Moyennes	Nov.	Déc.	Janv.	Fév.(r)	Mars(p)
1	0.55	0.62	0.61	0.60	0.58	0.58	0.58	0.61
2	2.79	2.75	2.91	3.61	2.66	3.80	5.73	2.49
3	1.20	1.00	1.43	1.15	1.13	1.14	1.16	1.14
4	0.72	0.68	0.81	0.92	0.91	0.93	0.97	0.93
5	0.76	0.75	1.04	1.09	1.09	1.04	0.99	0.99
6	0.91	0.92	0.95	1.05	0.92	1.04	1.09	1.12
7	0.72	0.83	0.85	0.96	0.81	0.77	0.84	0.89
8	0.62	0.79	0.81	0.74	0.68	0.69	0.74	0.71
9	0.43	0.43	0.59	0.59	0.61	0.63	0.66	0.66
10	0.43	0.31	0.48	0.49	0.50	0.51	0.52	0.49
11	0.22	0.20	0.24	0.21	0.20	0.21	0.20	0.21
12	0.49	0.42	0.65	0.81	0.85	0.83	0.83	0.89
13	0.50	0.47	0.57	0.57	0.56	0.54	0.57	0.59
14	0.83	0.68	0.76	0.78	0.68	0.70	0.67	0.67
15	0.27	0.29	0.29	0.30	0.25	0.25	0.29	0.25
16	0.94	0.89	0.97	1.00	0.94	0.90	0.89	0.95
17	0.73	0.68	0.81	0.77	0.78	0.75	0.77	0.78
18	0.86	0.98	0.99	0.77	0.76	0.88	0.92	0.94
19	0.82	0.74	1.00	1.06	1.04	1.12	1.04	1.01
20	0.83	0.81	0.95	0.91	0.91	0.90	0.89	0.94
Non-durable goods - Biens non durables	0.67	0.67	0.78	0.75	0.74	0.76	0.76	0.77
Durable goods - Biens durables	0.53	0.52	0.60	0.62	0.59	0.58	0.60	0.59
All industries - Toutes les industries	<b>0.61</b>	<b>0.60</b>	<b>0.70</b>	<b>0.69</b>	<b>0.67</b>	<b>0.67</b>	<b>0.69</b>	<b>0.69</b>

TABLE 8. Industries classified by Economic Use Groups  
 TABLEAU 8. Industries classées selon les groupes économiques d'utilisation

Standard Industrial Classification (1970) Classification type des industries (1970)	Economic use groups Groupes économiques d'utilisation						Supplementary classification automotive products(1) Classification complémentaire produits de l'automobile(1)
	Non-durable consumer goods	Durable consumer goods	Machinery and equipment	Construction materials and components	Other intermediate goods and supplies	Export-based	
	Biens de consommation non durables	Biens de consommation durables	Machine et matériel	Matériaux et éléments de construction	Autres produits et fournitures intermédiaires	Orientées vers l'exportation	
							industry number - numéro de l'industrie
<b>1 - FOOD AND BEVERAGE INDUSTRIES - INDUSTRIE DES ALIMENTS ET BOISSONS</b>							
Slaughtering and meat processors - Abattage et conditionnement de la viande.....	1011						
Poultry processors - Conditionnement de la volaille.....	1012						
Fish products industry - Industrie de la transformation du poisson.....						102	
Fruit and vegetable canners and preservers - Conserveries de fruits et de légumes.....	1031						
Frozen fruit and vegetable processors - Préparation de fruits et de légumes congelés.....	1032						
Dairy products industry - Industrie laitière.....	104						
Flour and breakfast cereal products industry - Meunerie et fabrication de céréales de table.....					105		
Feed industry - Fabrication d'aliments pour les animaux.....					106		
Biscuit manufacturers - Fabricants de biscuits.....	1071						
Bakeries - Boulangeries.....	1072						
Confectionery manufacturers - Fabricants de confiserie.....	1081						
Cane and beet sugar processors - Traitement du sucre de canne et de betteraves.....						1082	
Vegetable oil mills - Moulins à huile végétale.....						1083	
Miscellaneous food processors, n.e.s. - Traitement de produits alimentaires divers, n.e.s.....	1089						
Soft drink manufacturers - Fabricants de boissons gazeuses.....	1091						
Distilleries - Distilleries.....						1092	
Breweries - Brasseries.....	1093						
Wineries - Producteurs de vin.....	1094						
<b>2 - TOBACCO PRODUCTS INDUSTRIES - INDUSTRIE DU TABAC</b>							
Leaf tobacco processors - Traitement du tabac en feuilles.....						151	
Tobacco products manufacturers - Fabricants de produits du tabac.....	153						
<b>3 - RUBBER AND PLASTICS PRODUCTS INDUSTRIES - INDUSTRIE DU CAOUTCHOUC ET DES PRODUITS EN MATIÈRE PLASTIQUE</b>							
Tire and tube manufacturers - Fabricants de pneus et de chambres à air... Rubber foot wear manufacturers - Fabricants de chaussures en caoutchouc	1624					1623	1623
Miscellaneous rubber products manufacturers - Fabricants de produits divers en caoutchouc.....						1629	
Plastics fabricating industry, n.e.s. - Fabrication d'articles en matière plastique, n.e.s.....						165	
<b>4 - LEATHER INDUSTRIES - INDUSTRIE DU CUIR</b>							
Leather tanneries - Tanneries.....						172	
Shoe factories - Fabriques de chaussures.....	174						
Leather glove factories - Fabriques de gants, en cuir.....	175						
Boot and shoe findings manufacturers - Fabricants d'accessoires pour bottes et chaussures.....						1792	
Miscellaneous leather products manufacturers - Fabricants d'articles divers, en cuir.....	1799						
<b>5 - TEXTILE INDUSTRIES - INDUSTRIE TEXTILE</b>							
Cotton yarn and cloth mills - Filature et tissage du coton.....						181	
Wool yarn and cloth mills - Filature et tissage de la laine.....						182	
Man-made fibre, yarn and cloth mills - Fabrication de fibres, files et tissus artificiels et synthétiques.....						183	
Cordage and twine industry - Corderie et ficellerie (fabrication).....						184	
Fibre processing mills - Usines de traitement de fibres.....						1851	
Pressed and punched felt mills - Fabriques de feutre pressé et aéré.....						1852	
Carpet, mat and rug industry - Industrie des tapis, des carpettes et de la moquette.....						186	
Cotton and jute bags manufacturers - Fabricants de sacs de coton et de jute.....						1871	
Canvas products manufacturers - Fabricants d'articles en grosse toile.....						1872	
Automobile fabric accessories industry - Industrie des accessoires en tissu pour l'automobile.....						188	188
Thread mills - Fabriques de fil.....						1891	
Narrow fabric mills - Rubanerie (fabrication).....						1892	

See footnot(e)s at end of table. - voir renvoi(s) à la fin du tableau.



TABLE 8. Industries classified by Economic Use Groups - Continued  
 TABLEAU 8. Industries classées selon les groupes économiques d'utilisation - suite

Standard Industrial Classification (1970) Classification type des industries (1970)	Economic use groups Groupes économiques d'utilisation						Supplementary classification automotive products(1) Classification complémentaire, produits de l'automobile(1)
	Non-durable consumer goods	Durable consumer goods	Machinery and equipment	Construction materials and components	Other intermediate goods and supplies	Exported	
	Biens de consommation non durables	Biens de consommation durables	Machine et matériel	Matériaux et éléments de construction	Autres produits et fournitures intermédiaires	Orientées vers l'exportation	
							industry number = numero de l'industrie
<b>5 - TEXTILE INDUSTRIES - Concluded - INDUSTRIE TEXTILE - fin</b>							
Embroidery pleating and hemstitching manufacturers - Fabricants de broderies, plissage et ourlets à jour.....							1893
Textile dyeing and finishing plants - Usines de teinture et de finissage de textile.....							1894
Miscellaneous textile industries, n.e.s. - Industries textiles diverses, n.c.a....	1899						
<b>6 - KNITTING MILLS - BONNETERIE</b>							
Hosiery mills - Industrie des bas et chaussettes.....		231					
Knitting mills (except hosiery mills) - Bonneterie (sauf fabrication des bas et chaussettes).....		239					
<b>7 - CLOTHING INDUSTRIES - INDUSTRIE DE L'HABILLEMENT</b>							
Men's clothing factories - Usines de confection de vêtements pour hommes.....							2431
Men's clothing contractors - Confectionneurs à forfait de vêtements pour hommes.....							2432
Women's clothing factories - Usines de confection de vêtements pour dames.....							2441
Women's clothing contractors - Confectionneurs à forfait de vêtements pour dames.....							2442
Children's clothing industry - Industrie des vêtements pour enfants.....							245
Fur goods industry - Industrie des articles en fourrure.....							246
Foundation garment industry - Industrie des corsets et soutiens-gorge.....							248
Fabric glove manufacturers - Fabricants de gants en tissu.....							2491
Hat and cap industry - Industrie des chapeaux et casquettes.....							2492
Miscellaneous clothing industries, n.e.s. - Industries diverses du vêtement, n.c.a.....							2499
<b>8 - WOOD INDUSTRIES - INDUSTRIE DU BOIS</b>							
Shingle mills - Usines de bardeaux.....							2511
Sawmills, and planing mills (except shingle mills) - Scieries et ateliers de rabotage.....							2513
Veneer and plywood mills - Fabriques de placages et contreplaqués.....				252			
Sash door and other millwork plants n.e.s. - Industrie des portes, chassis et autres bois ouvrés, n.c.a.....				2541			
Hardwood flooring plants - Fabrication de parquets en bois dur.....				2542			
Manufacturers of pre-fabricated buildings (wood frame construction) - Préfabrication de bâtiments (charpentes en bois).....				2543			
Wooden box factories - Fabriques de boîtes en bois.....						256	
Coffin and casket industry - Industrie des cercueils.....		258					
Wood preservation industry - Traitement protecteur du bois.....							2591
Wood handles and turning industry - Fabrication de manches en bois et tournage sur bois.....							2592
Manufacturers of particle board - Fabricants de panneaux agglomérés.....					2593		
Miscellaneous wood industries n.e.s. - Industries diverses du bois, n.c.a.....							2599
<b>9 - FURNITURE AND FIXTURE INDUSTRIES - INDUSTRIE DU MEUBLE ET DES ARTICLES D'AMEUBLEMENT</b>							
Furniture re-upholstery and repair shops - Réfection de rembourrage et réparation de meubles.....		2611					
Household furniture manufacturers, n.e.s. - Industrie des meubles de maison, n.c.a.....		2619					
Office furniture manufacturers - Industrie des meubles de bureau.....			264				
Miscellaneous furniture and fixtures manufacturers - Industrie des articles d'ameublement divers.....			266				
Electric lamp and shade manufacturers - Industrie des lampes électriques et des abat-jour.....		268					
<b>10 - PAPER AND ALLIED INDUSTRIES - INDUSTRIE DU PAPIER ET ACTIVITÉS ANNEXES</b>							
Pulp and paper mills - Usines de pâtes et papiers.....							271
Asphalt roofing manufacturers - Fabricants de papier de couverture asphalté.....				272			
Folding carton and set-up box manufacturers - Fabricants de cartons pliants et de boîtes montées.....							2731
Corrugated box manufacturers - Fabricants de boîtes en carton ondulé.....							2732
Paper and plastic bag manufacturers - Fabricants de sacs en papier et en plastique.....							2733
Miscellaneous paper converters - Transformations diverses du papier.....							274

See footnote(s) at end of table - Voir renvois à la fin du tableau.

TABLE 8. Industries classified by Economic Use Groups - Continued  
 TABLEAU 8. Industries classées selon les groupes économiques d'utilisation - suite

Standard Industrial Classification (1970) Classification type des industries (1970)	Economic use groups Groupes économiques d'utilisation					Export-based Orientées vers l'exportation	Supplementary classification, automotive products(1) Classification complémentaire, produits de l'automobile(1)
	Non-durable consumer goods Biens de consommation non durables	Durable consumer goods Biens de consommation durables	Machinery and equipment Machine et matériel	Construction materials and components Matériaux et éléments de construction	Other intermediate goods and supplies Autres produits et fournitures intermédiaires		
11 - PRINTING, PUBLISHING AND ALLIED INDUSTRIES - IMPRIMERIE, ÉDITION ET ACTIVITÉS ANNEXES							
Commercial printing - Imprimerie commerciale.....							286
Platemaking, typesetting and trade bindery industry - Industrie du clichage, de la composition et de la reliure commerciale.....							287
Publishing only - Édition seulement.....	288						
Printing and publishing - Édition et impression.....	289						
12 - PRIMARY METAL INDUSTRIES - PREMIÈRE TRANSFORMATION DES MÉTAUX							
Iron and steel mills - Siderurgie.....							291
Steel pipe and tube mills - Fabriques de tubes et tuyaux d'acier.....				292			
Iron foundries - Fonderies de fer.....							294
Smelting and refining - Fonte et affinage.....							295
Aluminum rolling, casting and extruding - Laminage, moulage et extrusion de l'aluminium.....							296
Copper and copper alloy rolling, casting and extruding - Laminage, moulage et extrusion du cuivre et de ses alliages.....							297
Metal rolling, casting and extruding, n.e.s. - Laminage, moulage et extrusion des métaux, n.e.s.....							298
13 - METAL FABRICATING INDUSTRIES (EXCEPT MACHINERY AND TRANSPORTATION EQUIPMENT INDUSTRIES) - FABRICATION DE PRODUITS EN MÉTAL (SAUF MACHINES ET ÉQUIPEMENT DE TRANSPORT)							
Boiler and plate works - Industrie des chaudières et des plaques.....							301
Fabricated structural metal industry - Fabrication d'éléments de charpente métallique.....							302
Metal door and window manufacturers - Fabricants de portes et fenêtres métalliques.....							3031
Ornamental and architectural metal industry n.e.s. - Fabrication de produits métalliques d'architecture et d'ornement, n.e.s.....							3039
Metal coating industry - Industrie du revêtement des métaux.....							3041
Metal stamping and pressing industry - Industrie de l'emboutissage et du matriçage des métaux.....							3042
Wire and wire products manufacturers - Industrie du fil métallique et de ses produits.....							305
Hardware, tool and cutlery manufacturers - Fabricants de quincaillerie, d'outillage et de coutellerie.....							306
Heating equipment manufacturers - Fabricants d'appareils de chauffage.....							307
Machine shops - Ateliers d'usinage.....							308
Miscellaneous metal fabricating industries - Fabrication de produits métalliques divers.....							309
14 - MACHINERY INDUSTRIES (EXCEPT ELECTRICAL MACHINERY) - FABRICATION DE MACHINES (SAUF ÉLECTRIQUES)							
Agriculture implement industry - Fabricants d'instruments aratoires.....							311
Miscellaneous machinery and equipment manufacturers - Fabricants de machines et d'équipement divers.....			315				
Commercial refrigeration and air conditioning equipment manufacturers - Fabricants d'équipement commercial de réfrigération et de climatisation.....							316
Office and store machinery manufacturers - Fabricants de machines pour le bureau et le commerce.....			318				

See footnote(s) at end of table. - Voir renvoi(s) à la fin du tableau.

TABLE 8. Industries classified by Economic Use Groups – Continued  
 TABLEAU 8. Industries classées selon les groupes économiques d'utilisation – suite

Standard Industrial Classification (1970) Classification type des industries (1970)	Economic use groups Groupes économiques d'utilisation					Supplementary classification, automotive products(1) Classification complémentaire, produits de l'automobile(1)	
	Non-durable consumer goods Biens de consommation non durables	Durable consumer goods Biens de consommation durables	Machinery and equipment Machine et matériel	Construction materials and components Matériaux et éléments de construction	Other intermediate goods and supplies Autres produits et fournitures intermédiaires		Export-based Orientées vers l'exportation
industry number – numéro de l'industrie							
<b>15 – TRANSPORTATION EQUIPMENT INDUSTRIES – INDUSTRIE DU MATÉRIEL DE TRANSPORT</b>							
Aircraft and aircraft parts manufacturers – Fabricants d'avions et de pièces.....			321				
Motor vehicle manufacturers – Fabricants de véhicules automobiles.....					323	323	
Truck body manufacturers – Fabricants de carrosseries de camions.....			3241			3241	
Non-commercial trailer manufacturers – Fabricants de remorques à usage non commercial.....		3242					
Commercial trailer manufacturers – Fabricants de remorques à usage commercial.....				3243		3243	
Motor vehicle parts and accessories manufacturers – Fabricants de pièces et accessoires d'automobiles.....							
Railroad rolling stock industry – Fabricants de matériel ferroviaire roulant.....					325	325	
Shipbuilding and repair – Construction et réparation de navires.....			326				
Boat building and repair – Construction et réparation d'embarcations.....			327				
Miscellaneous vehicle manufacturers – Fabricants de véhicules divers.....			328				
			329				
<b>16 – ELECTRICAL PRODUCTS INDUSTRIES – FABRICATION DE PRODUITS ÉLECTRIQUES</b>							
Manufacturers of small electrical appliances – Fabricants de petits appareils électriques.....		331					
Manufacturers of major appliances (electric and non-electric) – Fabricants de gros appareils (électriques ou non).....		332					
Manufacturers of lighting fixtures – Fabricants d'appareils d'éclairage.....				333			
Manufacturers of household radio and television receivers – Fabricants de radiorecepteurs et de téléviseurs ménagers.....		334					
Communications equipment manufacturers – Fabricants d'équipement de télécommunication.....			335				
Manufacturers of electrical industrial equipment – Fabricants d'équipement électrique industriel.....			336				
Manufacturers of electric wire and cable – Fabricants de fils et de câbles électriques.....				338			
Battery manufacturers – Fabricants d'accumulateurs.....		3391				3391	
Manufacturers of miscellaneous electrical products n.e.s. – Fabricants de produits électriques divers, n.e.s.....				3399			
<b>17 – NON-METALLIC MINERAL PRODUCTS INDUSTRIES – FABRICATION DE PRODUITS MINÉRAUX NON MÉTALLIQUES</b>							
Clay products manufacturers (from domestic clays) – Fabricants de produits en argile (de provenance canadienne).....			3511				
Clay products manufacturers (from imported clays) – Fabricants de produits en argile (importée).....				3512			
Cement manufacturers – Fabricants de ciment.....				352			
Stone products manufacturers – Fabricants de produits en pierre.....				353			
Concrete pipe manufacturers – Fabricants de tuyaux en béton.....				3541			
Manufacturers of structural concrete products – Fabricants d'éléments de structure en béton.....				3542			
Concrete products manufacturers n.e.s. – Fabricants de produits en béton (n.e.s.).....				3549			
Ready-mix concrete manufacturers – Fabricants de béton préparé.....				355			
Glass manufacturers – Fabricants de verre.....					3561		
Glass products manufacturers – Fabricants d'articles en verre.....					3562		
Abrasive manufacturers – Fabricants d'abrasifs.....						357	
Lime manufacturers – Fabricants de chaux.....					358		
Refractory manufacturers – Fabricants de produits réfractaires.....					3591		
Miscellaneous non-metallic mineral products industries n.e.s. – Industries des produits minéraux non métallique divers, n.e.s.....						3599	

See footnote(s) at end of table. – Voir renvoi(s) à la fin du tableau.



TABLE 8. Industries classified by Economic Use Groups – Concluded  
 TABLEAU 8. Industries classées selon les groupes économiques d'utilisation – fin

Standard Industrial Classification (1970) Classification type des industries (1970)	Economic use groups Groupes économiques d'utilisation						Supplementary classification, automotive products(1) Classification complémentaire, produits de l'automobile(1)
	Non-durable consumer goods	Durable consumer goods	Machinery and equipment	Construction materials and components	Other intermediate goods and supplies	Export-based	
	Biens de consommation non durables	Biens de consommation durables	Machine et matériel	Matériaux et éléments de construction	Autres produits et fournitures intermédiaires	Orientées vers l'exportation	
industry number – numéro de l'industrie							
<b>18 – PETROLEUM AND COAL PRODUCTS INDUSTRIES – FABRICATION DE PRODUITS DU PÉTROLE ET DU CHARBON</b>							
Petroleum refining – Raffinage de pétrole .....	3651						3651
Manufacturers of lubricating oils and greases – Fabrication d'huiles et graisses lubrifiantes.....					3652		3652
Miscellaneous petroleum and coal products industries – Fabricants de dérivés divers du pétrole et du charbon.....				369			
<b>19 – CHEMICAL AND CHEMICAL PRODUCTS INDUSTRIES – INDUSTRIE CHIMIQUE</b>							
Manufacturers of mixed fertilizers – Fabricants d'engrais composés.....					372		
Manufacturers of plastics and synthetic resins – Fabricants de matières plastiques et de résines synthétiques.....					373		
Manufacturers of pharmaceuticals and medicines – Fabricants de produits pharmaceutiques et de médicaments.....	374						
Paint and varnish manufacturers – Fabricants de peintures et vernis.....				375			
Manufacturers of soap and cleaning compounds – Fabricants de savon et de produits de nettoyage.....	376						
Manufacturers of toilet preparations – Fabricants de produits de toilette.....	377						
Manufacturers of pigments and dry colors – Fabricants de pigments et de colorants secs.....					3781		
Manufacturers of industrial chemicals (inorganic) n.e.s. – Fabricants de produits chimiques (inorganiques) industriels, n.e.s.....					3782		
Manufacturers of industrial chemicals (organic) n.e.s. – Fabricants de produits chimiques (organiques) industriels, n.e.s.....					3783		
Manufacturers of printing inks – Fabricants d'encre d'imprimerie.....					3791		
Miscellaneous chemical industries, n.e.s. – Fabricants de produits chimiques divers, n.e.s.....					3799		
<b>20 – MISCELLANEOUS MANUFACTURING INDUSTRIES – INDUSTRIES MANUFACTURIÈRES DIVERSES</b>							
Instrument and related products manufacturers – Fabricants d'instruments et produits similaires.....			3911				
Clock and watch manufacturers – Fabricants de montres et horloges.....		3912					
Orthopaedic and surgical appliance manufacturers – Fabricants d'appareils orthopédiques et chirurgicaux.....		3913					
Ophthalmic goods manufacturers – Fabricants d'articles ophtalmiques.....		3914					
Dental laboratories – Ateliers de mécanicien-dentiste.....		3915					
Jewellery and silverware industry – Fabrication de bijouterie et d'orfèvrerie.....		392					
Sporting goods manufacturers – Fabricants d'articles de sport.....		3931					
Toys and games manufacturers – Fabricants des jouets et jeux.....		3932					
Signs and displays industry – Fabrication d'enseignes et étalages.....			397				
Broom, brush and mop manufacturers – Fabricants de balais, de broches et de balais à franges.....	3991						
Button, buckle and fastener manufacturers – Fabricants de boutons, de boucles et d'agrafes.....					3992		
Floor tile, linoleum and coated fabrics manufacturers – Fabricants de carreaux, de dalles, de linoléum et de tissus enduits.....					3993		
Sound recording and musical instrument manufacturers – Enregistrement du son et fabrication d'instruments de musique.....		3994					
Stamp and stencil (rubber & metal) manufacturers – Fabricants de tampons et de pochoirs (en caoutchouc ou en métal).....					3995		
Pen and pencil manufacturers – Fabricants de stylos et de crayons.....	3996						
Typewriter supplies manufacturers – Fabricants de fournitures pour la dactylographie.....					3997		
Fur dressing and dyeing – Apprêtage et teinture de fourrure.....					3998		
Other miscellaneous manufacturing industries – Autres industries manufacturières diverses.....					3999		

(1) These industries are also included in the appropriate economic use group. – Les industries sont aussi comprises dans leur groupe économique d'utilisation.

## CONCEPTS AND METHODS

Inventories, shipments and orders values in this publication are monthly projections of annual census of manufactures values based on returns from a stratified, systematic sample of manufacturing establishments. The data in the April 1976 publication are the first to be adjusted to the 1973 census. Values for years prior to and including 1973 have been benchmarked to the relevant census and the aggregate of monthly shipments in those years should correspond with published census values. Because the monthly estimates subsequent to 1973 are projections these totals are subject to adjustment when more recent census data become available. Inventory estimates for December, published here, differ from year-end census values to the extent that census totals include individual establishment reports for fiscal years that may end on dates other than December 31. In addition, some components of inventory are included in the monthly survey's benchmark value that may not be included in census inventories. Unfilled orders are published for industries where maintenance of a continuing record of the value of an establishment's backlog is a normal part of the accounting procedure.

The population is divided into groups of large, medium and small establishments according to the total value of shipments reported for the census year. Monthly values are sought for all large establishments and a sample is chosen separately for each of the other two groups. Sample unit values are weighted according to the inverse of their probability of selection. This sample is revised annually in accordance with the census base. To facilitate timely response from company accounting departments, combination reports are accepted from companies with more than one establishment. Estimates of current values are accepted from establishments where the inventory and unfilled orders levels are not measured at the end of each accounting period. There are about 10,000 establishments in the reporting panel.

Isolation of component values of inventory by level of fabrication in each industry, where possible, is important for economic studies as well as for derivation of production values. To facilitate this, respondents are asked to report their book values of raw materials, work in process, finished products and progress payments separately. The inventory levels are calculated on a Canada-wide basis, not by province.

Both inventory held and inventory owned are published. The difference, inventory held but not owned, is the value of progress payments received by manufacturers for partially completed items such as aircraft, ships or structures using fabricated steel. As work proceeds on such items, total inventory values increase until the time of delivery. By deducting the balance or progress payments on manufacturers' books from total inventory, the value of manufacturer's investment in inventory is derived. At the same time, by reflecting the receipt of progress payments in shipments each month, it is possible to reduce the distortion in the affected series that would be caused when

## CONCEPTS ET MÉTHODES

Les chiffres sur les stocks, les livraisons et les commandes qui figurent dans cette publication sont des projections mensuelles des résultats du recensement annuel des manufactures établies à partir des déclarations d'un échantillon stratifié et systématique d'établissements manufacturiers. Les données que contient la publication d'avril 1976 sont les premières qui soient ajustées en fonction du recensement de 1973. Les chiffres pour les années jusqu'à 1973 inclusivement ont été raccordés aux recensements en cause et la somme des livraisons mensuelles de ces années doit être égale aux résultats de recensements qui ont été publiés. Comme les estimations mensuelles postérieures à 1973 sont des projections, elles pourront être rectifiées lorsqu'on disposera des données de recensement plus récentes. Les estimations sur les stocks publiées dans ce bulletin sont celles de décembre; elles diffèrent donc des chiffres du recensement se rapportant à la fin de l'année dans la mesure où les totaux du recensement comprennent les déclarations de certains établissements pour des années financières qui peuvent prendre fin à d'autres dates qu'au 31 décembre. En outre, certains éléments des stocks compris dans la valeur-repère de l'enquête mensuelle peuvent ne pas être compris dans les stocks du recensement. Les commandes en carnet sont publiées pour les industries où la comptabilité normale prévoit de consigner la valeur des commandes en souffrance des établissements d'une manière suivie.

La population se divise en trois groupes d'établissements (grands, moyens et petits) suivant la valeur totale des livraisons déclarées pour l'année de recensement. On demande des déclarations mensuelles à tous les grands établissements et on tire un échantillon séparé pour chacun des deux autres groupes. Les valeurs de l'échantillon sont pondérées en relation inverse de la probabilité qu'elles soient choisies. Cet échantillon est révisé annuellement suivant les résultats du recensement. Dans le but d'aider les services de comptabilité des sociétés à envoyer leurs déclarations à temps, Statistique Canada accepte une déclaration globale pour les sociétés ayant plus d'un établissement et une estimation des chiffres courants pour les établissements dont les stocks et les commandes en carnet ne sont pas recensés à la fin de chaque exercice comptable. On compte environ 10,000 établissements qui produisent des déclarations.

Il est important d'isoler les chiffres des éléments des stocks selon le stade de fabrication dans chaque industrie, lorsque c'est possible, afin de faire des études économiques et des extrapolations des chiffres de production. À cet effet, on demande aux enquêtés de déclarer séparément la valeur comptable de leur matières, de leurs produits en cours, de leurs produits finis et de leurs acomptes à valoir. Les niveaux des stocks sont calculés pour l'ensemble du Canada et non au niveau provincial.

On publie la valeur des stocks détenus et des stocks possédés. La différence entre les deux donne la valeur des acomptes versés par les fabricants sur des produits dont la fabrication n'est qu'en partie achevée comme les avions, les bateaux ou des constructions qui utilisent des semi-produits en acier. À mesure que la fabrication de ces produits avance, la valeur globale des stocks augmente jusqu'au moment de la livraison. En déduisant le solde des acomptes comptabilisés par les fabricants de l'ensemble des stocks, on obtient la somme investie dans les stocks par les fabricants. De même, en tenant compte des acomptes à valoir dans les livraisons mensuelles, on peut réduire la distorsion qui surviendrait dans les séries en



responding companies finally treat such items of relatively high value as completed sales.

Most establishments that maintain order books strike a value of unfilled orders at the end of each accounting period. The survey seeks this value which is defined as orders received but not shipped or treated as a sale whether or not work has been done on them or they can be filled from existing stocks. No estimate of this value is made for those industries where orders are customarily filled as received from stocks on hand and orders books are, therefore, not generally maintained.

New orders, a series of considerable economic interest, is a residual value derived from shipments and unfilled orders. All shipments within any month result from an order received either during that month or at some earlier time. Because unfilled orders are measured, the net orders are the total shipments within any month plus the change in the total of unfilled orders from the end of the previous month to the end of the month under review.

Because a constant sample is used between census revision, values must be imputed for each establishment if no response has been received by compilation time. This is largely done by mechanical methods which take into account the activity of similar establishments from which reports have been received. Calculation of revised estimates for the immediately prior month in conjunction with preliminary estimates for the immediately prior month in conjunction with preliminary estimates from the current month permits use of values reported too late for the first compilation. When respondents report values for periods earlier than that of the revised current estimates, the responses are used to correct the trends when the series are updated to new census benchmarks.

Definitions, classifications and groupings are taken from the census of manufactures.

The January, 1973 issue of this publication contains a more detailed description of the concepts and survey methods from these series.

### Historical Series

Major series published in this issue are stored in CANSIM, the computerized time series data bank of Statistics Canada. All or any part of these series may be purchased on magnetic tape or as computer print-outs. For further information direct inquiries to:

General time Series Staff,  
Statistics Canada,  
Ottawa, Ontario, K1A 0Z8

cause au moment où les sociétés observées considèrent en fin de compte des produits d'une valeur relativement grande comme des ventes achevées.

La plupart des établissements qui tiennent des carnets de commandes établissent la valeur des commandes en carnet à la fin de chaque exercice comptable. Lors de l'enquête, nous demandons cette valeur, qui est considérée comme commandes reçues mais non encore expédiées, que des travaux aient été effectués ou non à leur égard, lorsque la commande peut être honorée à partir des stocks existants. Cette valeur n'est pas estimée dans le cas des entreprises qui exécutent habituellement les commandes dès réceptions, à partir de leurs stocks et qui par conséquent ne tiennent pas de carnet de commande.

Les séries sur les nouvelles commandes, qui présentent beaucoup d'intérêt du point de vue économique, donnent la valeur résiduelle établie à partir des livraisons et des commandes en carnet. Toutes les livraisons effectuées au cours d'un mois donné résultent d'une commande reçue soit pendant ce mois, soit avant. Tant donné qu'on évalue les commandes en carnet, les nouvelles commandes représentent le total des livraisons au cours d'un mois donné plus la différence entre le total des commandes en carnet à la fin du mois précédent et le total des commandes en carnet à la fin du mois observé.

Étant donné qu'un échantillon constant est utilisé entre les révisions censitaires, il faut imputer des données pour chaque établissement lorsqu'on n'a pas les déclarations au moment de l'exploitation des données. L'imputation des données se fait surtout par des moyens mécaniques qui tiennent compte de l'activité d'établissements semblables qui ont fait parvenir des déclarations. Le calcul des estimations révisées pour le mois précédent et des estimations préliminaires pour le mois observé permet d'utiliser les données déclarées trop tard pour la première compilation. Lorsque les répondants déclarent les chiffres correspondants aux périodes antérieures à celle des estimations révisées actuelles, les réponses servent à corriger les tendances lorsque les séries sont mises à jour d'après les nouvelles données repère du recensement.

Les définitions, les classifications et les groupes sont ceux du recensement des manufactures.

Le numéro de janvier 1973 de cette publication contient une description plus détaillée des concepts et des méthodes d'enquête de cette série.

### Series chronologiques

Les séries importantes publiées dans cette livraison sont stockées dans le CANSIM, banque électronique de données sur les séries chronologiques de Statistique Canada. On peut acheter toutes ces séries ou une partie d'entre elles sur bandes magnétiques ou sous forme d'états mécanographiques. Pour tout renseignement complémentaire, s'adresser au:

Service des séries chronologiques générales  
Statistique Canada  
Ottawa (Ontario) K1A 0Z8



### Seasonal Adjustment

The seasonal adjustment method applied to the series is a computerized ratio-to-moving average method in use at Statistics Canada. It is the standard computer program to apply the X-11 version of the U.S. Bureau of the Census Method II.

Some series containing no significant seasonality or very high irregularity have not been seasonally adjusted. In these cases, unadjusted values are repeated in the tables of seasonally adjusted data. Series affected are shipments of tobacco products; goods in process of knitting mills; inventory held but not owned of the transportation equipment industries and the electrical products industries and raw materials of the petroleum and coal products industries.

### Months for Cyclical Dominance

The MCD or months for cyclical dominance values at the head of each column of seasonally adjusted values indicates the smallest span of months for which the average change in the cyclical factor is greater than that for the irregular factor. For the smoothest series the MCD is one, for the most erratic series it is six. Application of a moving average of the period of the MCD will tend to smooth irregular movements that may obscure the underlying trend-cycle.

### Désaisonnalisation

On désaisonnalise des séries en calculant par ordinateur le rapport à la moyenne mobile, suivant les méthodes utilisées à Statistique Canada. Il s'agit en l'occurrence du programme normalisé qui sert à appliquer les versions X-11 de la méthode II du *U.S. Bureau of the Census*.

Pour quelques séries particulières, il n'y a pas de saisonnalité d'importance, ou il y a trop d'irrégularité. Ces séries n'ont pas été désaisonnalisées. Pour ces cas, les valeurs, sans désaisonnalisation ont été répétées dans les tableaux des séries désaisonnalisées. Les séries en question sont: les livraisons de l'industrie du tabac; les produits en cours de la bonneterie; les stocks détenus mais non possédés de l'industrie du matériel de transport et de l'industrie des appareils et du matériel électriques; et les matières premières de l'industrie du pétrole et du charbon et leurs dérivés.

### Mois de dominance cyclique

Les valeurs de M.D.C. (mois de dominance cyclique) en tête de chaque colonne de valeurs désaisonnalisées indiquent le plus petit nombre de mois pour lequel la variation moyenne du facteur cyclique est plus grande que celle du facteur d'irrégularité. Le M.D.C. est de un pour les séries les plus régulières et de six pour les plus fluctuantes. L'application d'une moyenne mobile de la période des M.D.C. aidera à lisser les mouvements irréguliers qui pourraient masquer la tendance cyclique implicite.

## FOOTNOTES

Table 1

- (1) Prince Edward Island, Yukon and Northwest Territories are not published separately. They are included in the total for Canada.

Table 3

- (1) The value of Unfilled Orders and therefore, of New Orders for industries in Major Groups – 1, 2, 6, 8, 9, 10, 17, 18 and 19 is small and sample coverage is not adequate to provide separate estimates for them.
- (2) High irregularity in the tobacco products shipments series prevents the seasonal influence from being isolated. In the table of seasonally adjusted series, the unadjusted values are repeated. Any small differences between the unadjusted and adjusted series are due to slightly differing rounding techniques in processing. Other data in the table have been seasonally adjusted.
- (3) The series for raw materials in the petroleum industries, goods in process in knitting mills industries and inventory held but not owned in the transportation and electrical products industries contain no significant seasonality. In the table of seasonally adjusted series, the unadjusted values are repeated. Any small differences between the unadjusted and adjusted values are due to slightly differing rounding techniques. Other data in the table have been seasonally adjusted.
- (4) The value of inventory held but not owned in this group is very small, and sample coverage is not adequate to provide separate data. Estimates for this type of inventory are included with Total Inventory Held; for all practical purposes this can be considered the equivalent of Inventory Owned.

Table 4

- (1) The value of inventory held but not owned in this group is very small, and sample coverage is not adequate to provide separate data. Estimates for this type of inventory are included with total inventory held; for all practical purposes this can be considered the equivalent of inventory owned.

**Note:** Figures may not add due to rounding.

## RENOIS

Tableau 1

- (1) L'Île-du-Prince Édouard, le Yukon et les Territoires du Nord-Ouest ne sont pas publiés séparément; ils sont inclus dans le total pour le Canada.

Tableau 3

- (1) Pour ce qui est des industries comprises dans les groupes 1, 2, 6, 8, 9, 10, 17, 18 et 19, la valeur des commandes en carnet et, par conséquent, celle des nouvelles commandes est faible. La portée restreinte de l'échantillon ne permet pas de faire des estimations distinctes dans ces deux cas.
- (2) La série sur les livraisons de produits du tabac présente une telle irrégularité qu'il nous est impossible d'en dégager la tendance saisonnière. Le tableau de la série désaisonnalisée répète donc les valeurs non corrigées. Les différences minimales entre les deux séries sont attribuables aux deux techniques d'arrondissement. On a procédé à la désaisonnalisation des autres chiffres du tableau.
- (3) La série des matières brutes dans l'industrie pétrolière, des biens en cours de transformation dans la bonneterie et des stocks détenus mais non possédés dans l'industrie des transports et des produits électriques ne présente aucune tendance saisonnière importante. Le tableau de la série désaisonnalisée répète donc les valeurs non corrigées. Les différences minimales entre les séries sont attribuables aux deux techniques d'arrondissement. On a procédé à la désaisonnalisation des autres chiffres du tableau.
- (4) La valeur des stocks détenus mais non possédés de ce groupe est très faible et la portée restreinte de l'échantillon ne permet pas de fournir des données distinctes. Les estimations visant ce genre de stocks sont comprises dans l'ensemble des stocks détenus; en pratique, on peut considérer ce poste comme l'équivalent des stocks possédés.

Tableau 4

- (1) La valeur des stocks détenus mais non possédés de ce groupe est très faible et la portée restreinte de l'échantillon ne permet pas de fournir des données distinctes. Les estimations visant ce genre de stocks sont comprises dans l'ensemble des stocks détenus; en pratique, on peut considérer ce poste comme l'équivalent des stocks possédés.

**Note:** Les chiffres ne totaliseront peut-être pas en raison de l'arrondissement.







STATISTICS CANADA LIBRARY  
BIBLIOTHÈQUE STATISTIQUE CANADA



1010647509