

e.2

Inventories, shipments and orders in manufacturing industries

Stocks, livraisons et commandes des industries manufacturières

JUNE 1977

JUIN 1977

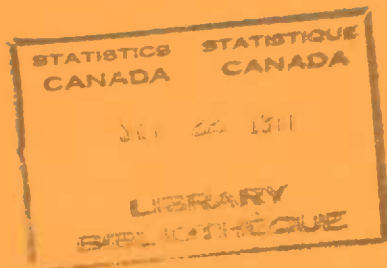

STATISTICS CANADA — STATISTIQUE CANADA

Manufacturing and Primary Industries Division — Division des industries manufacturières et primaires

INVENTORIES, SHIPMENTS AND ORDERS IN MANUFACTURING INDUSTRIES

(Projected from 1974 Census of Manufacturers benchmarks with adjustment of 1975
shipments estimates to preliminary census data for that year)

STOCKS, LIVRAISONS ET COMMANDES DES INDUSTRIES MANUFACTURIÈRES

(Projections effectuées à partir des données de référence du recensement des
manufactures de 1974 et rectifications aux estimations des livraisons de 1975
par rapport aux données préliminaires de recensement pour cette année)

JUNE - 1977 - JUIN

Published by Authority of
The Minister of Industry, Trade and Commerce

Publication autorisée par
le ministre de l'Industrie et du Commerce

September - 1977 - Septembre
5-3302-501

Price—Prix: 55 cents
\$5.50 a year—par année

Vol. 31—No. 6

Statistics Canada should be credited when reproducing or quoting any part of this document
Reproduction ou citation autorisées sous réserve d'indication de la source: Statistique Canada

Ottawa

SYMBOLS

The following standard symbols are used in Statistics Canada publications:

- . . figures not available.
- . . . figures not appropriate or not applicable.
- nil or zero.
- - amount too small to be expressed.
- p preliminary figures.
- r revised figures.
- x confidential to meet secrecy requirements of the Statistics Act.

SIGNES CONVENTIONNELS

Les signes conventionnels suivants sont employés uniformément dans les publications de Statistique Canada:

- . . nombres indisponibles.
- . . . n'ayant pas lieu de figurer.
- néant ou zéro.
- - nombres infimes.
- p nombres provisoires.
- r nombres rectifiés.
- x confidentiel en vertu des dispositions de la Loi sur la statistique relatives au secret.

TABLE OF CONTENTS

TABLE DES MATIÈRES

	Page		Page
Highlights (Charts and Text)	4	Points saillants (graphiques et texte)	4
Table		Tableau	
1. Estimated Value of Shipments in All Manufacturing Industries, by Province of Origin	7	1. Valeur estimative des livraisons de toutes les industries manufacturières, par province d'origine	7
2. Estimated Value of Shipments, Orders and Inventory in All Manufacturing Industries	8	2. Valeur estimative des livraisons, commandes et stocks des industries manufacturières	8
3. Estimated Value of Shipments, Orders and Inventory in Manufacturing Industries, grouped according to the Standard Industrial Classification:		3. Valeur estimative des livraisons, commandes et stocks des industries manufacturières groupées d'après la Classification type des industries:	
Non-Durable - Groups 1, 2, 3, 4, 5, 6, 7, 10, 11, 18, 19 and 20	9	Biens non durables - groupes 1, 2, 3, 4, 5, 6, 7, 10, 11, 18, 19 et 20	9
Durable - Groups 8, 9, 12, 13, 14, 15, 16 and 17	10	Biens durables - groupes 8, 9, 12, 13, 14, 15, 16 et 17	10
Group		Groupe	
1 - Food and Beverage Industries	11	1 - Industrie des aliments et boissons	11
2 - Tobacco Products Industries	12	2 - Industrie du tabac	12
3 - Rubber and Plastics Products Industries	13	3 - Industrie du caoutchouc et des produits en matière plastique	13
4 - Leather Industries	14	4 - Industrie du cuir	14
5 - Textile Industries	15	5 - Industrie textile	15
6 - Knitting Mills	16	6 - Bonneterie	16
7 - Clothing Industries	17	7 - Industrie de l'habillement	17
8 - Wood Industries	18	8 - Industrie du bois	18
9 - Furniture and Fixture Industries	19	9 - Industrie du meuble et des articles d'ameublement	19
10 - Paper and Allied Industries	20	10 - Industrie du papier et activités annexes	20
11 - Printing, Publishing and Allied Industries	21	11 - Imprimerie, édition et activités annexes	21
12 - Primary Metal Industries	22	12 - Première transformation des métaux	22
13 - Metal Fabricating Industries (except Machinery and Transportation Equipment Industries)	23	13 - Fabrication de produits en métal (sauf machines et équipement de transport)	23
14 - Machinery Industries (except Electrical Machinery)	24	14 - Fabrication de machines (sauf électriques)	24
15 - Transportation Equipment Industries	25	15 - Fabrication d'équipement de transport	25
16 - Electrical Products Industries	26	16 - Fabrication de produits électriques	26
17 - Non-metallic Mineral Products Industries	27	17 - Fabrication de produits minéraux non métalliques	27
18 - Petroleum and Coal Products Industries	28	18 - Fabrication de produits du pétrole et du charbon	28
19 - Chemical and Chemical Products Industries	29	19 - Industrie chimique	29
20 - Miscellaneous Manufacturing Industries	30	20 - Industries manufacturières diverses	30
4. Estimated Value of Shipments, Orders and Inventory in Manufacturing Industries, grouped according to Economic Use Classification:		4. Valeur estimative des livraisons, commandes et stocks des industries manufacturières groupées d'après la classification économique en fonction de l'utilisation:	
Non-durable Consumer Goods Industries	31	Industries des biens de consommation non durables	31
Durable Consumer Goods Industries	32	Industries des biens de consommation durables	32
Machinery and Equipment Industries	33	Industries des machines et du matériel	33
Construction Materials and Component Industries	34	Industries des matériaux et des éléments de construction	34
Other Intermediate Goods and Supplies Industries	35	Industries des autres produits et fournitures intermédiaires	35
Export-based Industries	36	Industries orientées vers l'exportation	36
Supplementary Classification - Automotive Products Industries	37	Classification complémentaire - industries connexes de l'automobile	37
5. Estimated Value of Shipments, by Industry Group and Province	38	5. Valeur estimative des livraisons, par groupe d'industries et province	38
6. Estimated Value of Shipments, Orders and Inventories in Selected Individual Industries	42	6. Valeur estimative des livraisons, commandes et stocks de certaines industries particulières	42
7. Ratios of Total Inventory Owned and Finished Products to Shipments by Industry Groups (Based on Seasonally Adjusted Estimates)	54	7. Rapports du total des stocks possédés et des produits finis aux livraisons, par groupes d'industries (basées sur des chiffres désaisonnalisés)	54
8. Industries classified by Economic Use Groups	55	8. Industries classées selon le groupes économiques d'utilisation	55
Concepts and Methods	60	Concepts et méthodes	60

Manufacturers' Shipments, Inventories and Orders, 1973-1977

Les livraisons, les stocks et les commandes des fabricants, 1973-1977

(Seasonally Adjusted — Chiffres désaisonnalisés)

(Ratio Scale — Échelle semi-logarithmique)

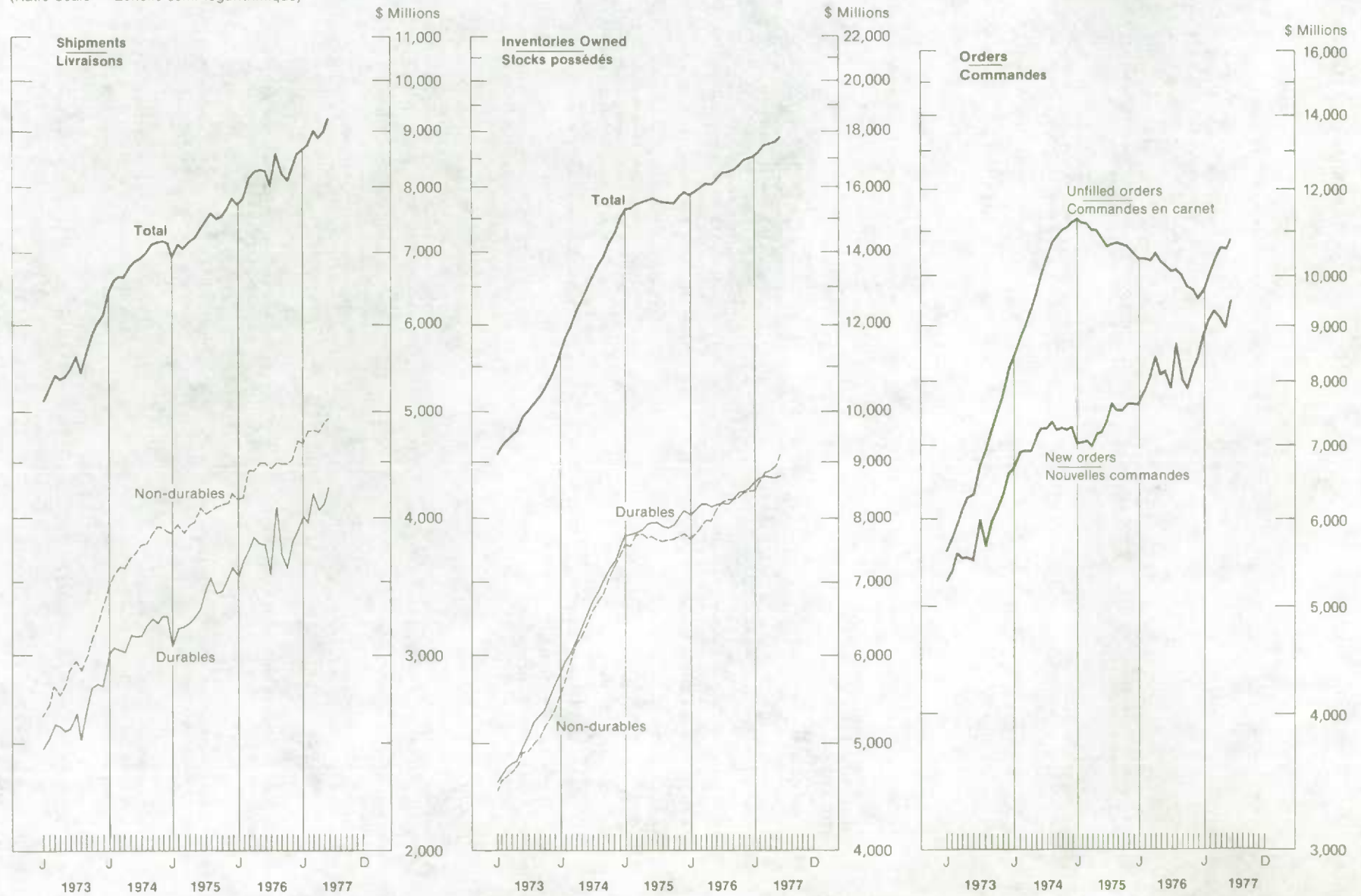

HIGHLIGHTS

POINTS SAILLANTS

JUNE -- 1977 -- JUIN

- The preliminary estimate of seasonally-adjusted manufacturers' shipments for June was \$9,213.7 million, 2.5% higher than the revised May value of \$8,987.1 million. Durable goods shipments rose 3.8% to \$4,279.4 million from \$4,120.9 million and non-durable goods shipments increased 1.4% to \$4,934.3 million from \$4,866.2 million.
- Manufacturers' new orders in June, seasonally adjusted, were estimated at \$9,459.2 million, 5.9% higher than the revised May value of \$8,930.1 million. Durable goods new orders were up 11.1% to \$4,494.8 million from \$4,045.4 million, with the increases mainly in the primary metal and transportation equipment industries. Unfilled orders, seasonally adjusted, rose 2.3% in June to \$10,859.6 million from \$10,614.1 million (revised) in May.
- Total inventory owned, seasonally adjusted, increased 1.3% in June to \$17,884.0 million from \$17,660.7 million. Total inventory held, seasonally adjusted, increased 1.0% to \$18,793.5 million from \$18,606.9 million with increases of 1.3% and 1.7% in raw materials and finished products and a decrease of 0.3% in goods in process.
- The ratio of total inventory owned to shipments, seasonally adjusted, was 1.94:1 in June compared to 1.97:1 (revised) in May. The finished products to shipments ratio was 0.68:1 in June versus the revised May ratio of 0.69:1.
- Not adjusted for seasonal variation, manufacturers' shipments in June were estimated at \$9,875.6 million, 5.7% higher than the revised May value of \$9,340.4 million. Cumulative shipments for the first six months of 1977 were estimated at \$53,971.2 million, up 9.7% from \$49,218.2 million in the January-June 1976 period.
- Une estimation préliminaire portant sur juin 1977 indique que les livraisons désaisonnalisées des industries manufacturières se sont élevées à \$9,213.7 millions, 2.5% de plus que le total de \$8,987.1 millions en mai (après révision). Les livraisons de biens durables ont progressé de 3.8% à \$4,279.4 millions comparativement à \$4,120.9 millions en mai et celles de biens non durables de 1.4% passant de \$4,866.2 millions à \$4,934.3 millions.
- Après désaisonnalisation, le total des nouvelles commandes a été de \$9,459.2 millions, 5.9% de plus que le total révisé de mai à \$8,930.1 millions. Les nouvelles commandes de biens durables ont monté de 11.1%, passant de \$4,045.4 millions à \$4,494.8 millions, avec surtout une augmentation de la première transformation des métaux et de la fabrication d'équipement de transport. Après désaisonnalisation, les commandes en carnet ont augmenté de 2.3% en juin, passant de \$10,614.1 millions (après révision) en mai à \$10,859.6 millions.
- Le total des stocks possédés, après désaisonnalisation, a progressé de 1.3% en juin, passant de \$17,660.7 millions à \$17,884.0 millions. Le total des stocks détenus, après désaisonnalisation, a augmenté de 1.0%, de \$18,606.9 millions à \$18,793.5 millions, avec des hausses de 1.3% des matières premières, et de 1.7% des produits finis et une baisse de 0.3% des biens en cours de transformation.
- Le rapport des stocks possédés aux livraisons, après désaisonnalisation, était de 1.94:1 en juin, comparativement à 1.97:1 en mai (après révision). Le rapport des produits finis aux livraisons était de 0.68:1 en juin, comparativement à 0.69:1 en mai (après révision).
- Les livraisons non désaisonnalisées en juin se sont élevées à \$9,875.6 millions estime-t-on; soit 5.7% de plus que le total révisé de mai à \$9,340.4 millions. Les livraisons cumulées pour les six premiers mois de l'année atteignent \$53,971.2 millions, soit 9.7% de plus que l'estimation de \$49,218.2 millions pour la période correspondante de 1976.

TABLE 1. Estimated Value of Shipments in All Manufacturing Industries, by Province of Origin
 TABLEAU 1. Valeur estimative des livraisons de toutes les industries manufacturières, par province d'origine

Monthly averages and calendar months Moyennes mensuelles et mois civils	Province									
	New- foundland Terre- Neuve	Nova Scotia Nouvelle- Ecosse	New Brunswick Nouveau- Brunswick	Quebec	Ontario	Manitoba	Saskat- chewan	Alberta	British Columbia Colombie- Britannique	Canada(U)
	millions of dollars - en millions de dollars									
1974 - Average - Moyenne	59.3	141.3	132.1	1,866.4	3,450.4	190.0	87.1	318.4	617.6	6,871.2
1975 - Average - Moyenne	54.4	151.6	139.3	1,997.4	3,702.4	215.0	97.6	392.2	610.7	7,371.4
1976 - Average - Moyenne	48.8	164.9	155.0	2,149.3	4,190.9	229.0	101.5	439.4	726.5	8,216.4
1976 - January - Janvier	42.8	152.5	136.3	1,887.3	3,645.4	199.9	85.8	387.8	645.0	7,191.4
February - Février	45.7	146.3	129.3	1,972.1	3,860.1	211.7	84.9	402.2	675.2	7,537.0
March - Mars	56.2	175.7	153.8	2,293.1	4,439.3	235.6	95.9	439.4	734.9	8,633.4
April - Avril	47.5	167.9	156.8	2,201.3	4,332.9	229.7	100.3	430.0	743.6	8,419.6
May - Mai	47.3	166.1	165.6	2,219.9	4,420.1	238.6	104.9	462.5	715.2	8,553.5
June - Juin	50.6	177.4	167.2	2,288.4	4,610.2	256.0	106.9	465.1	748.6	8,883.2
July - Juillet	48.4	159.2	154.3	1,937.8	3,664.0	226.4	105.0	444.0	708.7	7,460.4
August - Août	47.1	159.6	158.7	2,098.5	4,007.4	228.6	120.1	418.5	754.3	8,025.7
September - Septembre	53.9	162.4	160.4	2,230.3	4,427.1	238.7	121.1	451.2	750.8	8,607.5
October - Octobre	43.5	161.0	149.3	2,204.5	4,192.7	226.7	101.9	454.0	755.3	8,299.6
November - Novembre	52.4	177.0	161.1	2,264.7	4,487.9	237.0	97.9	453.5	751.2	8,692.9
December - Décembre	50.4	173.8	166.7	2,193.8	4,204.3	219.3	93.7	445.4	735.9	8,293.0
Total	585.9	1,978.8	1,859.4	25,791.6	50,291.4	2,748.2	1,218.5	5,273.4	8,718.6	98,597.3
1977 - January - Janvier	43.6	163.3	154.5	2,060.4	4,065.8	207.3	99.8	422.9	723.5	7,949.6
February - Février	44.5	168.5	172.0	2,136.9	4,234.2	224.3	98.2	444.0	731.4	8,263.2
March - Mars	48.7	185.9	182.3	2,434.7	5,036.4	260.1	107.6	484.3	878.3	9,626.9
April - Avril	46.2	174.9	169.2	2,207.9	4,641.6	242.3	105.0	463.5	854.7	8,915.5
May(r) - Mai(r)	58.4	179.4	178.5	2,337.9	4,826.4	245.2	114.2	508.5	879.5	9,340.4
June(P) - Juin(P)	59.1	185.4	178.8	2,489.2	5,105.2	254.3	120.4	551.9	917.0	9,875.6
July - Juillet										
August - Août										
September - Septembre										
October - Octobre										
November - Novembre										
December - Décembre										
Total										
1977 - Year-to-date - Total cumulatif	300.4	1,057.4	1,035.3	13,667.1	27,909.7	1,433.4	645.1	2,875.1	4,984.4	53,971.2
1976 - Year-to-date - Total cumulatif	290.1	985.8	909.0	12,862.1	25,308.0	1,371.4	578.8	2,586.9	4,262.4	49,218.2
Per cent change - Variation en pourcentage										
Current month/prior month - Mois courant/mois précédent	+ 1.2	+ 3.3	+ 0.2	+ 6.5	+ 5.8	+ 3.7	+ 5.5	+ 8.5	+ 4.3	+ 5.7
Current month - 1977/1976 - Mois courant	+ 16.8	+ 4.5	+ 6.9	+ 8.8	+ 10.7	- 0.7	+ 12.6	+ 18.7	+ 22.5	+ 11.2
Year-to-date - 1977/1976 - Total cumulatif	+ 3.6	+ 7.3	+ 13.9	+ 6.3	+ 10.3	+ 4.5	+ 11.5	+ 11.1	+ 16.9	+ 9.7

TABLE 2. Estimated Value of Shipments, Orders and Inventory, in All Manufacturing Industries
 TABLEAU 2. Valeur estimative des livraisons, commandes et stocks de toutes les industries manufacturières

Date	Shipments Livraisons	New orders received during month Nouvelles commandes reçues au cours du mois	Unfilled orders at end of month Commandes en carnet à la fin du mois	All inventory held at end of month Ensemble des stocks détenus à la fin du mois				Inventory held but not owned Stocks détenus mais non possédés	Total inventory owned Total des stocks possédés
				Raw materials Matières premières	Goods in process Produits en cours	Finished products Produits finis	Total		
Unadjusted for seasonal variation - Chiffres non-désaisonnalisés									
1974 - Average - Moyenne	6,871.2	7,124.7	10,062.8	5,998.6	3,527.7	4,148.0	13,674.4	530.7	13,143.7
1975 - Average - Moyenne	7,371.3	7,311.4	10,876.9	7,092.1	4,175.2	5,099.9	16,367.2	816.7	15,550.5
1976 - Average - Moyenne	8,216.4	8,135.3	10,130.2	7,181.9	4,613.3	5,564.1	17,359.4	964.1	16,395.2
1976 - January - Janvier	7,191.4	7,183.4	10,489.3	7,008.7	4,486.7	5,216.4	16,711.8	875.3	15,836.5
February - Février	7,537.0	7,550.0	10,502.3	6,998.4	4,555.2	5,402.7	16,956.4	925.7	16,030.7
March - Mars	8,633.4	8,523.2	10,392.1	7,025.7	4,614.2	5,568.5	17,208.3	900.2	16,308.2
April - Avril	8,419.6	8,516.6	10,489.1	7,079.5	4,595.7	5,586.2	17,261.4	897.9	16,363.5
May - Mai	8,553.5	8,407.3	10,342.9	7,010.5	4,558.5	5,577.5	17,146.5	950.9	16,195.6
June - Juin	8,883.2	8,683.3	10,143.0	7,177.5	4,516.6	5,606.2	17,300.3	940.1	16,360.1
July - Juillet	7,460.4	7,396.9	10,079.4	7,236.8	4,529.7	5,560.1	17,326.6	989.2	16,337.4
August - Août	8,025.7	8,183.0	10,236.7	7,243.2	4,549.3	5,600.5	17,393.1	956.6	16,436.5
September - Septembre	8,607.5	8,292.7	9,921.9	7,243.5	4,659.7	5,645.4	17,548.6	1,014.1	16,534.5
October - Octobre	8,299.6	8,136.8	9,759.1	7,327.5	4,738.6	5,606.6	17,672.8	1,073.1	16,599.7
November - Novembre	8,692.9	8,617.2	9,683.3	7,340.7	4,833.2	5,677.5	17,851.5	1,100.6	16,750.9
December - Décembre	8,293.0	8,133.7	9,524.0	7,491.0	4,722.3	5,722.7	17,936.0	946.1	16,989.9
Total	98,597.3								
1977 - January - Janvier	7,949.6	8,230.7	9,805.1	7,426.1	4,816.7	5,976.3	18,219.0	977.7	17,241.3
February - Février	8,263.2	8,649.6	10,191.4	7,289.1	4,944.2	6,249.5	18,482.8	956.0	17,526.9
March - Mars	9,626.9	9,856.9	10,421.5	7,491.0	4,931.2	6,342.0	18,764.2	936.6	17,827.6
April - Avril	8,915.5	9,118.2	10,624.2	7,470.9	4,846.8	6,374.4	18,692.0	942.3	17,749.7
May(r) - Mai(r)	9,340.4	9,301.7	10,585.5	7,449.1	4,867.1	6,339.3	18,655.5	941.2	17,714.4
June(p) - Juin(p)	9,875.6	9,998.5	10,708.4	7,598.2	4,814.6	6,381.9	18,761.7	897.9	17,863.7
July - Juillet									
August - Août									
September - Septembre									
October - Octobre									
November - Novembre									
December - Décembre									
Total									
1977 - Year-to-date - Total cumulatif	53,971.2								
1976 - Year-to-date - Total cumulatif	49,218.2								
Per cent change - Variation en pourcentage									
Current month/prior month - Mois courant/mois précédent	+ 5.7	+ 7.5	+ 1.2	+ 2.0	- 1.1	+ 0.2	+ 0.6	- 4.6	+ 0.8
Current month - 1977/1976 - Mois courant	+ 11.2	+ 15.1	+ 5.6	+ 5.8	+ 6.6	+ 13.3	+ 8.5	- 4.5	+ 9.2
Year-to-date - 1977/1976 - Total cumulatif	+ 9.7								
Adjusted for seasonal variation - Chiffres désaisonnalisés									
M.C.D. - M.D.C.	2	3	1	1	1	1	1	2	1
1976 - January - Janvier	7,705.3	7,606.4	10,389.0	6,935.6	4,485.9	5,206.5	16,628.0	888.8	15,739.2
February - Février	7,838.4	7,849.9	10,400.5	6,984.8	4,531.5	5,285.1	16,801.4	926.3	15,875.1
March - Mars	8,171.4	8,117.6	10,346.7	7,070.3	4,524.8	5,369.6	16,964.7	890.1	16,074.6
April - Avril	8,261.9	8,431.6	10,516.4	7,204.6	4,559.3	5,369.2	17,133.1	905.4	16,227.7
May - Mai	8,294.0	8,109.6	10,332.0	7,124.8	4,547.0	5,440.2	17,112.0	951.2	16,160.8
June - Juin	8,277.7	8,191.8	10,246.1	7,238.1	4,534.8	5,544.9	17,317.8	946.4	16,371.4
July - Juillet	8,000.3	7,878.5	10,124.3	7,189.6	4,622.3	5,693.7	17,505.6	985.0	16,520.6
August - Août	8,592.7	8,659.4	10,191.0	7,205.5	4,579.3	5,703.8	17,488.6	946.1	16,542.5
September - Septembre	8,207.4	8,016.3	9,999.9	7,224.4	4,656.3	5,772.7	17,653.4	1,010.6	16,642.8
October - Octobre	8,088.1	7,863.0	9,774.8	7,329.1	4,734.8	5,780.7	17,844.6	1,058.7	16,785.9
November - Novembre	8,333.2	8,274.6	9,716.2	7,347.5	4,802.8	5,843.2	17,993.5	1,091.1	16,902.4
December - Décembre	8,591.0	8,395.8	9,521.0	7,341.4	4,790.4	5,844.6	17,976.4	966.1	17,010.3
1977 - January - Janvier	8,681.8	8,865.5	9,705.5	7,351.4	4,807.6	5,971.4	18,130.4	992.5	17,137.9
February - Février	8,750.9	9,142.3	10,096.9	7,270.9	4,910.2	6,110.2	18,291.3	955.0	17,336.3
March - Mars	9,019.3	9,314.1	10,391.7	7,537.6	4,831.7	6,115.7	18,485.0	925.9	17,559.1
April - Avril	8,857.6	9,137.0	10,671.1	7,600.6	4,809.4	6,125.1	18,535.1	951.7	17,583.4
May(r) - Mai(r)	8,987.1	8,930.1	10,614.1	7,571.1	4,858.7	6,177.1	18,606.9	946.2	17,660.7
June(p) - Juin(p)	9,213.7	9,459.2	10,859.6	7,668.8	4,844.2	6,280.5	18,793.5	909.5	17,884.0
July - Juillet									
August - Août									
September - Septembre									
October - Octobre									
November - Novembre									
December - Décembre									
Per cent change - Variation en pourcentage									
Current month/prior month - Mois courant/mois précédent	+ 2.5	+ 5.9	+ 2.3	+ 1.3	- 0.3	+ 1.7	+ 1.0	- 3.9	+ 1.2

TABLE 3. Estimated Value of Shipments, Orders and Inventory in Manufacturing Industries grouped according to the Standard Industrial Classification

TABLEAU 3. Valeur estimative des livraisons, commandes et stocks des industries manufacturières groupées d'après la classification type des industries

Non-durable - Includes Groups 1,2,3,4,5,6,7,10,11,18,19 and 20

Biens non durables - Comprenant les groupes 1,2,3,4,5,6,7,10,11,18,19 et 20

Year	Shipments	New orders received during month	Unfilled orders at end of month	All inventory held at end of month				Inventory held but not owned	Total inventory owned
				Ensemble des stocks détenus à la fin du mois					
				Raw materials	Goods in process	Finished products	Total		
Certificats	Nouvelles commandes reçues au cours du mois	Commandes en carnet à la fin du mois	Matières premières	Produits en cours	Produits finis	Stocks détenus mais non possédés	Total stocks possédés		
millions of dollars - en millions de dollars									
Unadjusted for seasonal variation - Chiffres non-désaisonnalisés									
1974 - Average - Moyenne	3,734.7	3,738.8	1,363.5	3,003.0	1,044.3	2,460.5	6,507.8	-	6,507.8
1975 - Average - Moyenne	4,024.8	4,022.0	1,286.0	3,495.2	1,171.4	3,002.2	7,668.9	-	7,668.9
1976 - Average - Moyenne	4,454.4	4,463.3	1,362.0	3,626.6	1,270.8	3,222.8	8,120.3	-	8,120.3
1976 - January - Janvier	3,887.6	3,922.4	1,289.6	3,505.0	1,226.4	2,987.7	7,719.0	-	7,719.0
February - Février	4,031.1	4,054.5	1,313.0	3,472.4	1,246.8	3,086.8	7,806.0	-	7,806.0
March - Mars	4,554.9	4,566.5	1,324.6	3,497.1	1,244.5	3,192.4	7,934.1	-	7,934.1
April - Avril	4,438.3	4,491.5	1,377.7	3,581.6	1,266.1	3,161.5	8,009.2	-	8,009.2
May - Mai	4,588.3	4,626.7	1,416.1	3,516.0	1,266.2	3,150.1	7,932.3	-	7,932.3
June - Juin	4,678.6	4,648.9	1,386.4	3,591.2	1,290.8	3,236.6	8,118.5	-	8,118.5
July - Juillet	4,261.4	4,241.8	1,366.8	3,694.3	1,264.2	3,278.7	8,237.2	-	8,237.2
August - Août	4,462.0	4,468.7	1,373.5	3,691.3	1,262.2	3,347.4	8,300.9	-	8,300.9
September - Septembre	4,693.9	4,677.1	1,356.7	3,678.8	1,293.3	3,294.2	8,266.3	-	8,266.3
October - Octobre	4,581.6	4,620.7	1,395.8	3,690.8	1,282.1	3,291.3	8,264.2	-	8,264.2
November - Novembre	4,694.4	4,681.3	1,382.6	3,754.0	1,305.8	3,311.3	8,371.1	-	8,371.1
December - Décembre	4,581.3	4,560.0	1,361.4	3,846.8	1,302.0	3,336.4	8,485.2	-	8,485.2
Total	53,453.4								
1977 - January - Janvier	4,287.0	4,360.5	1,434.8	3,784.9	1,327.6	3,446.7	8,559.1	-	8,559.1
February - Février	4,538.1	4,533.5	1,430.2	3,789.8	1,363.2	3,549.0	8,701.9	-	8,701.9
March - Mars	5,028.8	5,047.4	1,448.8	3,913.3	1,373.2	3,631.1	8,917.6	-	8,917.6
April - Avril	4,737.2	4,733.0	1,444.6	3,918.5	1,346.5	3,627.4	8,892.3	-	8,892.3
May(r) - Mai(r)	4,975.4	5,008.8	1,478.1	3,901.6	1,367.5	3,614.1	8,883.2	-	8,883.2
June(p) - Juin(p)	5,155.1	5,160.4	1,483.3	4,059.9	1,366.6	3,668.9	9,095.5	-	9,095.5
July - Juillet									
August - Août									
September - Septembre									
October - Octobre									
November - Novembre									
December - Décembre									
Total									
1977 - Year-to-date - Total cumulatif	28,721.6								
1976 - Year-to-date - Total cumulatif	26,178.8								
Per cent change - Variation en pourcentage									
Current month/prior month - Mois courant/mois précédent	+ 3.6	+ 3.0	+ 0.4	+ 4.1	- 0.1	+ 1.5	+ 2.4	-	+ 2.4
Current month - 1977/1976 - Mois courant	+ 10.2	+ 11.0	+ 7.0	+ 13.1	+ 5.9	+ 13.4	+ 12.0	-	+ 12.0
Year-to-date - 1977/1976 - Total cumulatif	+ 9.7								
Adjusted for seasonal variation - Chiffres désaisonnalisés									
M.C.D. - M.D.C.	2	2	2	1	1	2	1		1
1976 - January - Janvier	4,160.5	4,173.7	1,308.2	3,449.7	1,218.5	2,992.7	7,660.9	-	7,660.9
February - Février	4,174.9	4,203.7	1,337.0	3,447.0	1,228.3	3,060.5	7,735.8	-	7,735.8
March - Mars	4,430.9	4,410.0	1,316.1	3,504.1	1,222.3	3,112.1	7,838.5	-	7,838.5
April - Avril	4,419.4	4,446.0	1,342.7	3,664.4	1,237.8	3,077.6	7,979.8	-	7,979.8
May - Mai	4,493.1	4,515.9	1,365.5	3,591.5	1,239.2	3,130.8	7,961.5	-	7,961.5
June - Juin	4,487.3	4,484.1	1,362.3	3,651.2	1,274.3	3,222.5	8,148.0	-	8,148.0
July - Juillet	4,443.0	4,424.3	1,343.6	3,669.3	1,278.3	3,325.4	8,273.0	-	8,273.0
August - Août	4,494.6	4,520.8	1,369.8	3,681.5	1,283.3	3,345.0	8,309.8	-	8,309.8
September - Septembre	4,484.1	4,508.1	1,393.8	3,675.7	1,314.4	3,322.3	8,312.4	-	8,312.4
October - Octobre	4,484.9	4,486.3	1,395.2	3,697.1	1,299.9	3,358.8	8,355.8	-	8,355.8
November - Novembre	4,521.5	4,531.6	1,405.3	3,741.6	1,328.4	3,376.4	8,446.4	-	8,446.4
December - Décembre	4,695.0	4,691.2	1,401.5	3,755.4	1,330.4	3,398.9	8,484.7	-	8,484.7
1977 - January - Janvier	4,680.7	4,731.9	1,453.1	3,727.4	1,318.0	3,458.1	8,503.5	-	8,503.5
February - Février	4,795.4	4,806.3	1,464.0	3,761.7	1,342.7	3,519.8	8,624.2	-	8,624.2
March - Mars	4,810.9	4,796.9	1,450.0	3,922.5	1,349.4	3,539.2	8,811.1	-	8,811.1
April - Avril	4,790.4	4,753.9	1,413.5	4,008.2	1,315.7	3,529.5	8,853.4	-	8,853.4
May(r) - Mai(r)	4,866.2	4,884.7	1,432.0	3,996.3	1,339.2	3,586.3	8,911.8	-	8,911.8
June(p) - Juin(p)	4,934.3	4,964.4	1,462.1	4,129.9	1,350.6	3,650.5	9,131.0	-	9,131.0
July - Juillet									
August - Août									
September - Septembre									
October - Octobre									
November - Novembre									
December - Décembre									
Per cent change - Variation en pourcentage									
Current month/prior month - Mois courant/mois précédent	+ 1.4	+ 1.6	+ 2.1	+ 3.6	+ 0.9	+ 1.8	+ 2.5	-	+ 2.5

TABLE 3. Estimated Value of Shipments, Orders and Inventory in Manufacturing Industries grouped according to the Standard Industrial Classification - Continued

TABLEAU 3. Valeur estimative des livraisons, commandes et stocks des industries manufacturières groupées d'après la classification type des industries - suite

Durable - Includes Groups 8,9,12,13,14,15,16 and 17

Biens durables - Comprenant les groupes 8,9, 12, 13, 14, 15, 16 et 17

Date	Shipments Livraisons	New orders received during month Nouvelles commandes reçues au cours du mois	Unfilled orders at end of month Commandes en carnet à la fin du mois	All inventory held at end of month Ensemble des stocks détenus à la fin du mois			Inventory held but not owned Stocks détenus mais non possédés	Total inventory owned Total des stocks possédés	
				Raw materials Matières premières	Goods in process Produits en cours	Finished products Produits finis			
				Total					
millions of dollars - en millions de dollars									
Unadjusted for seasonal variation - Chiffres non-désaisonnalisés									
1974 - Average - Moyenne	3,136.4	3,385.9	8,699.3	2,995.5	2,483.4	1,687.5	7,166.5	530.7	6,635.8
1975 - Average - Moyenne	3,346.5	3,289.5	9,590.8	3,596.9	3,003.6	2,097.7	8,698.2	816.7	7,881.5
1976 - Average - Moyenne	3,762.0	3,672.0	8,768.2	3,555.3	3,342.4	2,341.3	9,239.0	964.1	8,274.9
1976 - January - Janvier	3,303.8	3,261.0	9,199.8	3,503.7	3,260.3	2,228.7	8,992.8	875.3	8,117.5
February - Février	3,505.9	3,495.4	9,189.3	3,526.0	3,308.4	2,315.9	9,150.3	925.7	8,224.7
March - Mars	4,078.4	3,956.7	9,067.5	3,528.5	3,369.7	2,376.1	9,274.3	900.2	8,374.1
April - Avril	3,981.3	4,025.1	9,111.3	3,497.9	3,329.6	2,427.4	9,252.2	897.9	8,354.3
May - Mai	3,965.3	3,780.7	8,926.7	3,494.5	3,292.3	2,427.4	9,214.2	950.9	8,263.3
June - Juin	4,204.6	4,034.4	8,756.6	3,586.3	3,225.8	2,369.6	9,181.7	940.1	8,241.6
July - Juillet	3,199.0	3,155.1	8,712.6	3,542.5	3,265.5	2,281.4	9,089.4	989.2	8,100.2
August - Août	3,563.7	3,714.2	8,863.2	3,551.9	3,287.1	2,253.1	9,092.1	956.6	8,135.6
September - Septembre	3,913.6	3,615.6	8,565.2	3,564.7	3,366.4	2,351.2	9,282.3	1,014.1	8,268.2
October - Octobre	3,718.1	3,516.1	8,363.3	3,636.7	3,456.5	2,315.4	9,408.6	1,073.1	8,335.5
November - Novembre	3,998.5	3,935.9	8,300.7	3,586.7	3,527.4	2,366.3	9,480.4	1,100.6	8,379.8
December - Décembre	3,711.7	3,573.7	8,162.6	3,644.2	3,420.3	2,386.3	9,450.8	946.1	8,504.7
Total	45,143.9								
1977 - January - Janvier	3,662.6	3,870.2	8,370.2	3,641.2	3,489.1	2,529.6	9,659.9	977.7	8,682.2
February - Février	3,725.1	4,116.1	8,761.2	3,499.3	3,581.1	2,700.5	9,780.9	956.0	8,824.9
March - Mars	4,598.1	4,809.6	8,972.7	3,577.7	3,558.0	2,710.9	9,846.6	936.6	8,910.0
April - Avril	4,178.3	4,385.2	9,179.6	3,552.4	3,500.3	2,747.0	9,799.7	942.3	8,857.4
May(r) - Mai(r)	4,365.0	4,292.9	9,107.4	3,547.5	3,497.7	2,725.2	9,772.4	941.2	8,831.2
June(p) - Juin(p)	4,720.5	4,438.1	9,223.1	3,533.2	3,448.0	2,682.9	9,664.1	897.9	8,766.2
July - Juillet									
August - Août									
September - Septembre									
October - Octobre									
November - Novembre									
December - Décembre									
Total									
1977 - Year-to-date - Total cumulatif	25,249.6								
1976 - Year-to-date - Total cumulatif	23,039.3								
Per cent change - Variation en pourcentage									
Current month/prior month - Mois courant/mois précédent	+ 8.1	+ 12.7	+ 1.3	- 0.3	- 1.5	- 1.6	- 1.1	- 4.6	- 0.7
Current month - 1977/1976 - Mois courant	+ 12.3	+ 19.9	+ 5.4	- 1.4	+ 6.9	+ 13.2	+ 6.4	- 4.5	+ 6.4
Year-to-date - 1977/1976 - Total cumulatif	+ 9.6								
Adjusted for seasonal variation - Chiffres désaisonnalisés									
M.C.D. - M.D.C.	3	5	1	1	1	2	1	2	1
1976 - January - Janvier	3,544.8	3,432.7	9,080.8	3,485.9	3,267.4	2,213.8	8,967.1	888.8	8,078.3
February - Février	3,663.5	3,646.2	9,063.5	3,537.8	3,303.2	2,224.6	9,065.6	926.3	8,139.3
March - Mars	3,740.5	3,707.6	9,030.6	3,566.2	3,302.5	2,257.5	9,126.2	890.1	8,236.1
April - Avril	3,842.5	3,985.6	9,173.7	3,540.2	3,321.5	2,291.6	9,153.3	905.4	8,247.9
May - Mai	3,800.9	3,593.7	8,966.5	3,533.3	3,307.8	2,309.4	9,150.5	951.2	8,199.3
June - Juin	3,790.4	3,707.7	8,883.8	3,586.9	3,260.5	2,322.4	9,169.8	946.4	8,223.4
July - Juillet	3,557.3	3,454.2	8,780.7	3,520.3	3,344.0	2,368.3	9,232.6	985.0	8,247.6
August - Août	4,098.1	4,138.6	8,821.2	3,524.0	3,296.0	2,358.8	9,178.8	946.1	8,232.7
September - Septembre	3,723.3	3,508.2	8,606.1	3,548.7	3,341.9	2,450.4	9,341.0	1,010.6	8,330.4
October - Octobre	3,603.2	3,376.7	8,379.6	3,632.0	3,434.9	2,421.9	9,488.8	1,058.7	8,430.1
November - Novembre	3,811.7	3,743.0	8,310.9	3,605.9	3,474.4	2,466.8	9,547.1	1,091.1	8,456.0
December - Décembre	3,896.0	3,704.6	8,119.5	3,586.0	3,460.0	2,445.7	9,491.7	966.1	8,525.6
1977 - January - Janvier	4,001.1	4,133.6	8,252.4	3,624.0	3,489.6	2,513.3	9,626.9	992.5	8,634.4
February - Février	3,955.5	4,336.0	8,632.9	3,509.2	3,567.5	2,590.4	9,667.1	955.0	8,712.1
March - Mars	4,208.4	4,517.2	8,941.7	3,615.1	3,482.3	2,576.5	9,673.9	925.9	8,748.0
April - Avril	4,067.2	4,383.1	9,257.6	3,592.4	3,493.7	2,595.6	9,681.7	951.7	8,730.0
May(r) - Mai(r)	4,120.9	4,045.4	9,182.1	3,584.8	3,519.5	2,590.8	9,695.1	946.2	8,748.9
June(p) - Juin(p)	4,279.4	4,494.8	9,397.5	3,538.5	3,493.6	2,630.0	9,662.5	909.5	8,753.0
July - Juillet									
August - Août									
September - Septembre									
October - Octobre									
November - Novembre									
December - Décembre									
Per cent change - Variation en pourcentage									
Current month/prior month - Mois courant/mois précédent	+ 3.3	+ 11.1	+ 2.3	- 1.3	- 0.7	+ 1.3	- 0.3	- 3.9	0.0

TABLE 3. Estimated Value of Shipments, Orders and Inventory in Manufacturing Industries grouped according to the Standard Industrial Classification - Continued

TABLEAU 3. Valeur estimative des livraisons, commandes et stocks des industries manufacturières groupées d'après la classification type des industries - suite

Group 1 - Foods and Beverages Industries
Groupe 1 - Industries des aliments et boissons

Date	Shipments Livraisons	New orders received during month(1) Nouvelles commandes reçues au cours du mois(1)	Unfilled orders at end of month(1) Commandes en carnet à la fin du mois(1)	All inventory held at end of month Ensemble des stocks détenus à la fin du mois				Inventory held but not owned Stocks détenus mais non possédés	Total inventory owned Total des stocks possédés
				Raw materials Matières premières	Goods in process Produits en cours	Finished products Produits finis	Total		
millions of dollars - en millions de dollars									
Unadjusted for seasonal variation - Chiffres non-désaisonnalisés									
1974 - Average - Moyenne	1,228.1			754.9	418.3	768.8	1,942.1	-	1,942.1
1975 - Average - Moyenne	1,374.2			799.0	462.0	833.9	2,095.0	-	2,095.0
1976 - Average - Moyenne	1,441.1			763.5	483.2	865.0	2,111.8	-	2,111.8
1976 - January - Janvier	1,284.5			777.8	473.6	832.8	2,084.3	-	2,084.3
February - Février	1,312.8			748.8	476.2	843.1	2,068.1	-	2,068.1
March - Mars	1,411.6			727.5	477.5	850.3	2,055.3	-	2,055.3
April - Avril	1,426.4			752.5	481.3	826.9	2,060.6	-	2,060.6
May - Mai	1,466.6			737.9	480.8	832.2	2,050.8	-	2,050.8
June - Juin	1,530.5			735.1	478.3	840.5	2,053.9	-	2,053.9
July - Juillet	1,441.9			756.3	479.3	840.3	2,075.9	-	2,075.9
August - Août	1,457.7			770.3	477.5	886.0	2,133.8	-	2,133.8
September - Septembre	1,508.5			759.9	497.9	922.6	2,180.4	-	2,180.4
October - Octobre	1,480.0			776.0	491.2	916.8	2,184.0	-	2,184.0
November - Novembre	1,488.4			801.5	499.0	919.5	2,220.1	-	2,220.1
December - Décembre	1,484.7			819.6	486.6	869.2	2,175.3	-	2,175.3
Total	17,293.6								
1977 - January - Janvier	1,339.0			805.9	501.0	868.6	2,175.5	-	2,175.5
February - Février	1,411.9			802.5	503.8	871.8	2,178.2	-	2,178.2
March - Mars	1,507.8			833.7	510.8	878.4	2,222.8	-	2,222.8
April - Avril	1,515.5			869.5	509.1	878.4	2,257.1	-	2,257.1
May(r) - Mai(r)	1,643.5			901.0	510.6	877.7	2,289.3	-	2,289.3
June(p) - Juin(p)	1,676.7			907.8	513.6	918.9	2,340.3	-	2,340.3
July - Juillet								-	
August - Août								-	
September - Septembre								-	
October - Octobre								-	
November - Novembre								-	
December - Décembre								-	
Total								-	
1977 - Year-to-date - Total cumulatif	9,094.4								
1976 - Year-to-date - Total cumulatif	8,432.5								
Per cent change - Variation en pourcentage									
Current month/prior month - Mois courant/précédent	+ 2.0			+ 0.7	+ 0.6	+ 4.7	+ 2.2	-	+ 2.2
Current month - 1977/1976 - Mois courant	+ 9.6			+ 23.5	+ 7.2	+ 9.4	+ 13.9	-	+ 13.9
Year-to-date - 1977/1976 - Total cumulatif	+ 7.8								
Adjusted for seasonal variation - Chiffres désaisonnalisés									
M.C.D. - M.D.C.	2			2	1	2	1		1
1976 - January - Janvier	1,423.9			747.7	471.0	826.2	2,044.9	-	2,044.9
February - Février	1,402.8			752.5	472.3	841.2	2,066.0	-	2,066.0
March - Mars	1,435.8			750.1	468.1	869.2	2,087.4	-	2,087.4
April - Avril	1,458.7			782.4	471.2	851.7	2,105.3	-	2,105.3
May - Mai	1,454.6			763.3	477.3	873.7	2,114.3	-	2,114.3
June - Juin	1,469.9			759.6	480.9	890.3	2,130.8	-	2,130.8
July - Juillet	1,427.8			759.4	489.3	905.4	2,154.1	-	2,154.1
August - Août	1,413.1			773.7	490.8	891.5	2,156.0	-	2,156.0
September - Septembre	1,411.0			763.8	503.2	884.6	2,151.6	-	2,151.6
October - Octobre	1,420.5			766.3	490.4	856.0	2,112.7	-	2,112.7
November - Novembre	1,430.8			771.7	498.7	848.8	2,119.2	-	2,119.2
December - Décembre	1,497.1			772.7	487.5	850.7	2,110.9	-	2,110.9
1977 - January - Janvier	1,518.2			774.7	498.1	861.6	2,134.4	-	2,134.4
February - Février	1,541.2			806.6	500.0	868.6	2,175.2	-	2,175.2
March - Mars	1,523.9			858.9	500.6	897.4	2,256.9	-	2,256.9
April - Avril	1,572.2			904.7	498.2	903.5	2,306.4	-	2,306.4
May(r) - Mai(r)	1,609.2			932.7	507.0	920.4	2,360.1	-	2,360.1
June(p) - Juin(p)	1,609.7			937.6	516.6	972.9	2,427.1	-	2,427.1
July - Juillet								-	
August - Août								-	
September - Septembre								-	
October - Octobre								-	
November - Novembre								-	
December - Décembre								-	
Per cent change - Variation en pourcentage									
Current month/prior month - Mois courant/précédent	0.0			+ 0.5	+ 1.9	+ 5.7	+ 2.8	-	+ 2.8

TABLE 3. Estimated Value of Shipments, Orders and Inventory in Manufacturing Industries grouped according to the Standard Industrial Classification - Continued

TABLEAU 3. Valeur estimative des livraisons, commandes et stocks des industries manufacturières groupées d'après la classification type des industries - suite

Group 2 - Tobacco Products Industries

Groupe 2 - Industrie du tabac

Date	Shipments Livraisons	New orders received during month(1) Nouvelles commandes reçues au cours du mois(1)	Unfilled orders at end of month(1) Commandes en carnet à la fin du mois(1)	All inventory held at end of month Ensemble des stocks détenus à la fin du mois			Inventory held but not owned Stocks détenus mais non possédés	Total inventory owned Total des stocks possédés	
				Raw materials Matières premières	Goods in process Produits en cours	Finished products Produits finis			Total
				Total					
millions of dollars - en millions de dollars									
Unadjusted for seasonal variation - Chiffres non-désaisonnalisés									
1974 - Average - Moyenne	58.7			74.5	5.6	114.3	194.6	-	194.6
1975 - Average - Moyenne	69.3			125.5	6.9	103.9	236.4	-	236.4
1976 - Average - Moyenne	71.2			150.0	7.8	110.5	268.4	-	268.4
1976 - January - Janvier	44.7			136.7	8.5	108.9	254.1	-	254.1
February - Février	61.7			141.5	8.4	118.7	268.6	-	268.6
March - Mars	86.0			157.1	10.3	143.6	311.0	-	311.0
April - Avril	62.3			163.7	9.0	149.3	322.0	-	322.0
May - Mai	137.1			168.1	6.3	109.4	283.8	-	283.8
June - Juin	64.1			165.1	6.5	111.0	282.6	-	282.6
July - Juillet	64.1			161.0	5.7	97.2	263.9	-	263.9
August - Août	61.1			153.3	6.3	88.5	248.1	-	248.1
September - Septembre	65.7			140.9	6.4	87.3	234.6	-	234.6
October - Octobre	53.5			134.3	6.3	93.7	234.2	-	234.2
November - Novembre	61.7			138.2	11.6	106.0	255.8	-	255.8
December - Décembre	96.7			140.6	8.9	113.0	262.5	-	262.5
Total	855.0								
1977 - January - Janvier	55.7			150.2	11.0	128.9	290.1	-	290.1
February - Février	66.6			158.5	8.9	153.5	320.9	-	320.9
March - Mars	133.4			160.8	6.5	138.1	305.3	-	305.3
April - Avril	55.5			156.0	6.8	142.8	305.3	-	305.3
May(r) - Mai(r)	60.7			156.3	6.6	134.1	297.0	-	297.0
June(p) - Juin(p)	80.8			153.3	8.1	129.6	289.0	-	289.0
July - Juillet									
August - Août									
September - Septembre									
October - Octobre									
November - Novembre									
December - Décembre									
Total									
1977 - Year-to-date - Total cumatif	452.2								
1976 - Year-to-date - Total cumatif	455.9								
Per cent change - Variation en pourcentage									
Current month/prior month - Mois courant/précédent		+ 32.1		- 1.9	- 8.4	- 3.3	- 2.7		- 2.7
Current month - 1977/1976 - Mois courant		+ 25.3		- 4.8	- 6.2	+ 16.8	+ 2.3		+ 2.3
Year-to-date - 1977/1976 - Total cumatif		- 0.8							
Adjusted for seasonal variation - Chiffres désaisonnalisés									
M.C.D. - M.D.C.	6			2	4	4	4		4
1976 - January - Janvier	66.7			139.7	7.0	100.0	246.7	-	246.7
February - Février	70.2			125.0	6.7	103.0	234.7	-	234.7
March - Mars	71.5			138.5	8.1	109.5	256.1	-	256.1
April - Avril	68.8			144.5	8.9	113.2	266.6	-	266.6
May - Mai	75.5			151.0	7.2	105.9	264.1	-	264.1
June - Juin	62.4			152.4	7.5	110.6	270.5	-	270.5
July - Juillet	73.8			156.0	7.1	111.8	274.9	-	274.9
August - Août	74.7			162.3	7.5	109.9	279.7	-	279.7
September - Septembre	66.0			164.9	7.6	113.4	285.9	-	285.9
October - Octobre	71.7			162.6	6.7	115.3	284.6	-	284.6
November - Novembre	69.8			158.8	10.4	120.6	289.8	-	289.8
December - Décembre	78.3			156.0	8.4	117.8	282.2	-	282.2
1977 - January - Janvier	83.5			154.1	9.2	118.6	281.9	-	281.9
February - Février	75.8			140.4	7.1	133.2	280.7	-	280.7
March - Mars	72.7			142.1	5.1	104.8	252.0	-	252.0
April - Avril	61.6			137.8	6.5	107.5	251.8	-	251.8
May(r) - Mai(r)	50.5			140.3	7.6	130.2	278.1	-	278.1
June(p) - Juin(p)	78.3			141.3	7.0	129.4	277.7	-	277.7
July - Juillet									
August - Août									
September - Septembre									
October - Octobre									
November - Novembre									
December - Décembre									
Per cent change - Variation en pourcentage									
Current month/prior month - Mois courant/précédent		+ 55.0		+ 0.7	- 7.9	- 0.6	- 0.1		- 0.1

TABLE 3. Estimated Value of Shipments, Orders and Inventory in Manufacturing Industries grouped according to the Standard Industrial Classification - Continued

TABLEAU 3. Valeur estimative des livraisons, commandes et stocks des industries manufacturières groupées d'après la classification type des industries - suite

Group 3 - Rubber and Plastics Products Industries

Groupe 3 - Industrie du caoutchouc et des produits en matières plastiques

Date	Shipments Livraisons	New orders received during month Nouvelles commandes reçues au cours du mois	Unfilled orders at end of month Commandes en carnet à la fin du mois	All inventory held at end of month Ensemble des stocks détenus à la fin du mois			Inventory held but not owned Stocks détenus mais non possédés	Total inventory owned Total des stocks possédés
				Raw materials Matières premières	Goods in process Produits en cours	Finished products Produits finis		
millions of dollars - en millions de dollars								
Unadjusted for seasonal variation - Chiffres non-désaisonnalisés								
1974 - Average - Moyenne	152.8	153.1	96.3	136.8	35.6	156.2	328.6	328.6
1975 - Average - moyenne	163.0	162.4	82.4	136.0	41.4	235.8	413.4	413.4
1976 - Average - moyenne	191.8	191.6	80.4	139.4	44.8	240.3	424.5	424.5
1976 - January - Janvier	157.9	157.3	79.3	133.0	42.5	235.2	410.6	410.6
February - Février	173.1	180.6	86.8	134.3	41.8	251.9	428.1	428.1
March - Mars	201.0	201.5	87.3	136.7	43.2	252.6	432.5	432.5
April - Avril	199.2	205.2	93.4	138.3	43.1	250.4	431.8	431.8
May - Mai	195.6	193.3	91.0	136.8	42.4	245.3	424.5	424.5
June - Juin	204.6	186.9	73.4	143.0	46.3	246.9	436.2	436.2
July - Juillet	172.6	169.1	70.0	147.5	45.0	238.4	430.9	430.9
August - Août	178.1	183.9	75.7	147.1	47.2	235.5	429.8	429.8
September - Septembre	214.3	208.3	69.7	141.8	48.1	228.5	418.4	418.4
October - Octobre	204.1	214.8	80.4	139.7	45.1	225.1	410.0	410.0
November - Novembre	216.9	217.0	80.5	139.5	46.3	233.8	419.6	419.6
December - Décembre	185.1	181.8	77.2	135.2	46.9	240.5	422.6	422.6
Total	2,302.4							
1977 - January - Janvier	184.6	187.7	80.3	136.3	49.6	247.5	433.4	433.4
February - Février	201.4	209.7	88.7	142.4	50.9	259.0	452.2	452.2
March - Mars	232.0	237.7	94.3	144.6	49.8	269.5	463.8	463.8
April - Avril	217.5	216.8	93.6	146.8	48.8	274.9	470.5	470.5
May(r) - Mai(r)	221.1	223.8	96.3	143.7	50.0	283.1	476.9	476.9
June(p) - Juin(p)	228.4	220.9	88.8	144.5	49.3	282.3	476.1	476.1
July - Juillet								
August - Août								
September - Septembre								
October - Octobre								
November - Novembre								
December - Décembre								
Total								
1977 - Year-to-date - Total cumulatif	1,285.0							
1976 - Year-to-date - Total cumulatif	1,131.3							
Per cent change - Variation en pourcentage								
Current month/prior month - Mois courant/mois précédent	+ 3.3	- 1.3	- 7.8	- 0.6	- 1.6	- 0.3	- 0.2	- 0.2
Current month - 1977/1976 - Mois courant	+ 11.6	+ 18.2	+ 21.0	+ 1.0	+ 10.1	+ 18.4	+ 9.1	+ 9.1
Year-to-date - 1977/1976 - Total cumulatif	+ 13.6							
Adjusted for seasonal variation - Chiffres désaisonnalisés(2)								
M.C.D. - M.D.C.	3	3	3	1	1	1	1	1
1976 - January - Janvier	171.9	168.9	84.7	133.2	42.4	234.1	409.7	409.7
February - Février	174.1	172.8	83.4	136.2	41.8	236.1	414.1	414.1
March - Mars	181.3	182.1	84.2	136.9	43.1	234.7	414.7	414.7
April - Avril	185.7	187.6	86.1	137.9	43.1	235.1	416.1	416.1
May - Mai	188.9	184.7	81.9	134.4	42.3	233.0	409.7	409.7
June - Juin	191.8	185.1	75.2	141.6	46.3	236.2	424.1	424.1
July - Juillet	193.4	191.5	73.3	142.1	44.9	238.4	425.4	425.4
August - Août	199.6	197.9	71.6	143.8	47.2	238.7	429.7	429.7
September - Septembre	200.8	201.8	72.6	143.2	48.1	247.0	438.3	438.3
October - Octobre	198.7	207.4	81.3	143.1	45.1	250.0	438.2	438.2
November - Novembre	208.5	211.9	84.7	144.7	46.3	253.9	444.9	444.9
December - Décembre	203.1	203.1	84.7	135.8	46.8	251.2	433.8	433.8
1977 - January - Janvier	202.3	203.5	85.9	136.4	49.6	246.4	432.4	432.4
February - Février	205.4	204.9	85.4	144.3	50.9	242.2	437.4	437.4
March - Mars	207.4	213.0	91.0	144.7	49.8	250.1	444.6	444.6
April - Avril	206.0	201.3	86.3	146.5	48.8	258.3	453.6	453.6
May(r) - Mai(r)	213.1	213.4	86.6	141.2	50.0	269.2	460.4	460.4
June(p) - Juin(p)	211.9	216.6	91.3	143.1	49.3	270.3	462.7	462.7
July - Juillet								
August - Août								
September - Septembre								
October - Octobre								
November - Novembre								
December - Décembre								
Per cent change - Variation en pourcentage								
Current month/prior month - Mois courant/mois précédent	- 0.6	+ 1.5	+ 5.4	+ 1.3	- 1.4	+ 0.4	+ 0.5	+ 0.5

TABLE 3. Estimated Value of Shipments, Orders and Inventory in Manufacturing Industries grouped according to the Standard Industrial Classification - Continued

TABLEAU 3. Valeur estimative des livraisons, commandes et stocks des industries manufacturières groupées d'après la classification type des industries - suite

Group 4 - Leather Industries

Groupe 4 - Industrie du cuir

Date	Shipments Livraisons	New orders received during month Nouvelles commandes reçues au cours du mois	Unfilled orders at end of month Commandes en carnet à la fin du mois	All inventory held at end of month Ensemble des stocks détenus à la fin du mois				Inventory held but not owned Stocks détenus mais non possédés	Total inventory owned Total des stocks possédés
				Raw materials Matières premières	Goods in process Produits en cours	Finished products Produits finis	Total		
millions of dollars - en millions de dollars									
Unadjusted for seasonal variation - Chiffres non-désaisonnalisés									
1974 - Average - Moyenne	47.4	47.6	49.6	62.8	20.4	33.1	116.4	-	116.4
1975 - Average - Moyenne	51.6	53.2	66.4	63.4	18.9	42.1	124.5	-	124.5
1976 - Average - Moyenne	58.8	59.3	78.9	75.3	23.7	46.4	145.4	-	145.4
1976 - January - Janvier	54.2	56.5	67.6	69.9	21.3	41.4	132.6	-	132.6
February - Février	57.0	60.8	71.4	70.3	22.0	41.9	134.3	-	134.3
March - Mars	64.2	74.3	81.5	72.1	21.8	42.0	135.9	-	135.9
April - Avril	55.8	64.3	90.0	76.2	25.0	42.7	143.8	-	143.8
May - Mai	55.4	62.9	97.4	79.7	26.7	45.2	151.5	-	151.5
June - Juin	60.6	53.5	90.4	79.1	24.4	53.5	156.9	-	156.9
July - Juillet	51.7	37.9	76.6	80.2	23.0	51.2	154.4	-	154.4
August - Août	65.6	66.6	77.7	78.7	23.6	47.9	150.1	-	150.1
September - Septembre	69.5	59.4	67.6	76.6	23.7	45.6	146.0	-	146.0
October - Octobre	64.8	78.1	80.9	75.6	24.2	43.8	143.5	-	143.5
November - Novembre	58.9	53.9	76.0	72.8	23.7	47.5	143.9	-	143.9
December - Décembre	49.0	43.5	70.5	72.2	25.5	54.7	152.4	-	152.4
Total	706.6								
1977 - January - Janvier	51.8	49.3	68.0	74.9	25.9	55.7	156.5	-	156.5
February - Février	61.1	39.8	46.8	76.1	25.5	55.5	157.0	-	157.0
March - Mars	62.6	69.7	53.9	75.8	25.1	51.8	152.8	-	152.8
April - Avril	51.9	59.0	61.0	75.0	24.6	54.8	154.5	-	154.5
May(r) - Mai(r)	53.9	61.9	69.1	73.6	26.1	52.8	157.5	-	157.5
June(p) - Juin(p)	52.3	58.0	48.3	72.5	25.7	57.3	157.2	-	157.2
July - Juillet									
August - Août									
September - Septembre									
October - Octobre									
November - Novembre									
December - Décembre									
Total									
1977 - Year-to-date - Total cumulatif	337.5								
1976 - Year-to-date - Total cumulatif	347.2								
Per cent change - Variation en pourcentage									
Current month/prior month - Mois courant/mois précédent	+ 4.4	- 9.6	- 0.4	- 0.1	- 1.6	+ 0.2	- 0.2	-	- 0.2
Current month - 1977/1976 - Mois courant	- 7.1	+ 4.7	- 23.9	- 7.1	+ 5.3	+ 8.2	+ 0.2	-	+ 0.2
Year-to-date - 1977/1976 - Total cumulatif	- 2.8								
Adjusted for seasonal variation - Chiffres désaisonnalisés									
M.C.D. - M.D.C.	5	6	3	2	2	2	2		2
1976 - January - Janvier	58.8	70.5	83.6	69.2	21.3	41.3	131.8	-	131.8
February - Février	54.1	53.6	83.1	70.2	22.1	43.1	135.4	-	135.4
March - Mars	58.8	56.1	80.4	73.9	22.2	43.7	139.8	-	139.8
April - Avril	59.0	56.1	77.5	76.6	24.6	42.9	144.1	-	144.1
May - Mai	62.1	65.9	81.3	79.1	25.5	41.1	145.7	-	145.7
June - Juin	64.1	63.8	81.0	77.7	23.4	45.4	146.5	-	146.5
July - Juillet	59.6	53.3	74.7	78.0	23.1	46.4	147.5	-	147.5
August - Août	57.8	57.1	74.0	76.8	23.4	48.2	148.4	-	148.4
September - Septembre	58.3	60.2	75.9	77.2	24.0	50.7	151.9	-	151.9
October - Octobre	57.5	61.3	79.7	77.1	24.9	50.0	152.0	-	152.0
November - Novembre	56.8	55.7	78.6	74.6	24.5	51.6	150.7	-	150.7
December - Décembre	58.6	58.1	78.1	72.5	25.4	53.8	151.7	-	151.7
1977 - January - Janvier	58.4	64.8	84.5	74.2	26.0	55.6	155.8	-	155.8
February - Février	58.7	28.9	54.7	76.1	25.6	57.2	158.9	-	158.9
March - Mars	56.5	55.2	53.4	77.9	25.6	54.0	157.5	-	157.5
April - Avril	56.4	55.8	52.8	75.5	24.2	55.1	154.8	-	154.8
May(r) - Mai(r)	59.2	64.0	57.6	72.9	25.0	52.8	150.7	-	150.7
June(p) - Juin(p)	58.9	63.0	61.7	72.3	24.7	49.3	146.3	-	146.3
July - Juillet									
August - Août									
September - Septembre									
October - Octobre									
November - Novembre									
December - Décembre									
Per cent change - Variation en pourcentage									
Current month/prior month - Mois courant/mois précédent	- 0.5	- 1.6	+ 9.1	- 0.8	- 1.2	- 6.6	- 2.9	-	- 2.9

TABLE 3. Estimated Value of Shipments, Orders and Inventory in Manufacturing Industries grouped according to the Standard Industrial Classification - Continued

TABLEAU 3. Valeur estimative des livraisons, commandes et stocks des industries manufacturières groupées d'après la classification type des industries - suite

Group 5 - Textile Industries

Groupe 5 - Industrie textile

Date	Shipments Livraisons	New orders received during month Nouvelles commandes reçues au cours du mois	Unfilled orders at end of month Commandes en carnet à la fin du mois	All inventory held at end of month Ensemble des stocks détenus à la fin du mois				Inventory held but not owned Stocks détenus mais non possédés	Total inventory owned Total des stocks possédés
				Raw materials Matières premières	Goods in process Produits en cours	Finished products Produits finis	Total		
millions of dollars - en millions de dollars									
Unadjusted for seasonal variation - Chiffres non-désaisonnalisés									
1974 - Average - Moyenne	206.4	203.2	171.7	215.1	115.8	152.0	483.1	-	483.1
1975 - Average - Moyenne	202.4	202.9	140.2	192.9	120.8	207.1	520.9	-	520.9
1976 - Average - Moyenne	231.0	231.1	154.0	206.0	137.8	226.6	570.6	-	570.6
1976 - January - Janvier	216.4	221.9	160.8	198.1	135.4	200.2	533.8	-	533.8
February - Février	227.1	231.2	164.9	201.9	138.8	212.8	553.5	-	553.5
March - Mars	259.2	250.6	156.3	201.6	139.5	229.3	570.5	-	570.5
April - Avril	241.2	239.8	154.9	203.2	138.2	226.9	568.4	-	568.4
May - Mai	233.5	223.6	145.0	201.9	136.3	231.9	570.1	-	570.1
June - Juin	243.8	244.1	145.3	199.1	142.1	233.2	574.4	-	574.4
July - Juillet	193.4	198.7	150.5	226.5	126.9	226.6	580.0	-	580.0
August - Août	222.3	221.3	149.5	214.4	134.3	231.7	580.4	-	580.4
September - Septembre	242.3	248.2	155.4	215.1	133.7	234.3	583.1	-	583.1
October - Octobre	236.4	239.0	158.0	205.7	141.2	232.1	579.1	-	579.1
November - Novembre	233.8	228.6	152.8	207.2	140.9	231.1	579.2	-	579.2
December - Décembre	223.3	226.6	156.2	198.4	146.5	230.2	575.0	-	575.0
Total	2,406.4								
1977 - January - Janvier	214.1	208.6	150.7	196.5	145.2	224.8	566.5	-	566.5
February - Février	232.2	250.6	168.1	212.5	157.4	231.6	601.5	-	601.5
March - Mars	262.2	267.5	173.4	213.5	154.1	240.7	608.3	-	608.3
April - Avril	253.7	254.3	174.0	211.9	151.1	243.9	606.9	-	606.9
May(r) - Mai(r)	252.8	259.5	180.7	214.1	154.3	242.0	610.3	-	610.3
June(p) - Juin(p)	263.8	360.3	177.2	213.1	152.5	239.5	605.1	-	605.1
July - Juillet									
August - Août									
September - Septembre									
October - Octobre									
November - Novembre									
December - Décembre									
Total									
1977 - Year-to-date - Total cumulatif	1,479.7								
1976 - Year-to-date - Total cumulatif	1,421.3								
Per cent change - Variation en pourcentage									
Current month/prior month - Mois courant/mois précédent	+ 4.4	+ 0.3	- 1.9	- 0.5	- 1.1	- 1.0	- 0.9	-	- 0.9
Current month 1977/1976 - Mois courant	+ 8.2	+ 6.6	+ 22.0	+ 7.0	+ 7.3	+ 2.7	+ 5.3	-	+ 5.3
Year-to-date 1977/1976 - Total cumulatif	+ 4.1								
Adjusted for seasonal variation - Chiffres désaisonnalisés									
M.C.D. - M.D.C.	2	4	3	1	2	2	2		2
1976 - January - Janvier	226.4	232.5	158.5	197.3	132.4	198.7	528.4	-	528.4
February - Février	223.8	226.0	160.7	201.6	136.8	208.9	547.3	-	547.3
March - Mars	240.2	229.6	150.1	203.4	138.0	224.0	565.4	-	565.4
April - Avril	229.9	233.1	153.3	207.5	135.2	221.2	563.9	-	563.9
May - Mai	228.1	222.7	147.9	205.4	134.2	223.6	563.2	-	563.2
June - Juin	227.5	235.8	156.2	201.5	140.3	228.3	570.1	-	570.1
July - Juillet	234.0	231.9	154.1	221.2	133.1	231.1	585.4	-	585.4
August - Août	242.8	242.9	154.2	208.0	134.3	232.0	574.3	-	574.3
September - Septembre	230.2	231.5	155.5	213.0	137.9	237.7	588.6	-	588.6
October - Octobre	224.2	225.3	156.6	207.7	142.9	239.0	589.6	-	589.6
November - Novembre	227.9	220.6	149.3	208.3	143.4	240.8	592.5	-	592.5
December - Décembre	231.4	234.7	152.6	197.4	145.0	236.9	579.3	-	579.3
1977 - January - Janvier	227.1	222.7	148.2	195.7	141.9	223.0	560.6	-	560.6
February - Février	236.0	251.6	163.8	212.4	154.9	227.5	594.8	-	594.8
March - Mars	241.4	244.1	166.5	215.5	152.5	235.1	603.1	-	603.1
April - Avril	245.4	251.3	172.4	216.5	147.7	237.9	602.1	-	602.1
May(r) - Mai(r)	246.4	258.6	184.6	217.9	152.1	233.4	603.4	-	603.4
June(p) - Juin(p)	243.8	250.5	191.3	215.7	150.6	234.6	600.9	-	600.9
July - Juillet									
August - Août									
September - Septembre									
October - Octobre									
November - Novembre									
December - Décembre									
Per cent change - Variation en pourcentage									
Current month/prior month - Mois courant/mois précédent	- 1.1	- 5.1	+ 3.6	- 1.0	- 1.0	+ 0.5	- 0.4	-	- 0.4

TABLE 3. Estimated Value of Shipments, Orders and Inventory in Manufacturing Industries grouped according to the Standard Industrial Classification - Continued
TABLEAU 3. Valeur estimative des livraisons, commandes et stocks des industries manufacturières groupées d'après la classification type des industries - suite

Group 6 - Knitting Mills
 Groupe 6 - Bonneterie

Date	Shipments Livraisons	New orders received during month(1) Nouvelles commandes reçues au cours du mois(1)	Unfilled orders at end of month(1) Commandes en carnet à la fin du mois(1)	All inventory held at end of month Ensemble des stocks détenus à la fin du mois				Inventory held but not owned Stocks détenus mais non possédés	Total inventory owned Total des stocks possédés
				Raw materials Matières premières	Goods in process Produits en cours	Finished products Produits finis	Total		
millions of dollars - en millions de dollars									
Unadjusted for seasonal variation - Chiffres non-désaisonnalisés									
1974 - Average - Moyenne	50.0			57.8	32.7	48.5	139.2	-	139.2
1975 - Average - Moyenne	52.0			44.7	33.0	48.8	126.5	-	126.5
1976 - Average - Moyenne	53.4			42.7	28.6	54.8	126.2	-	126.2
1976 - January - Janvier	51.6			44.5	30.5	52.0	127.0	-	127.0
February - Février	54.9			47.8	29.6	51.2	128.6	-	128.6
March - Mars	58.3			44.3	28.4	51.3	124.0	-	124.0
April - Avril	50.4			44.1	29.0	55.3	128.4	-	128.4
May - Mai	51.8			42.3	28.8	58.9	130.0	-	130.0
June - Juin	55.4			41.7	28.8	59.9	130.5	-	130.5
July - Juillet	50.7			41.9	27.8	57.0	126.7	-	126.7
August - Août	54.7			42.6	27.3	57.7	127.6	-	127.6
September - Septembre	59.5			43.1	27.5	56.1	126.6	-	126.6
October - Octobre	55.5			40.7	28.0	53.1	121.8	-	121.8
November - Novembre	52.8			41.5	29.3	51.6	122.4	-	122.4
December - Décembre	46.2			38.7	28.6	53.8	121.1	-	121.1
Total	641.7								
1977 - January - Janvier	52.6			40.3	27.8	62.1	130.1	-	130.1
February - Février	56.2			38.0	28.3	62.9	129.3	-	129.3
March - Mars	60.5			39.4	28.9	64.8	133.2	-	133.2
April - Avril	52.0			39.1	28.1	64.8	132.0	-	132.0
May(r) - Mai(r)	53.9			39.7	30.7	67.6	138.1	-	138.1
June(p) - Juin(p)	39.9			29.9	28.4	55.7	127.7	-	127.7
July - Juillet								-	
August - Août								-	
September - Septembre								-	
October - Octobre								-	
November - Novembre								-	
December - Décembre								-	
Total									
1977 - Year-to-date - Total cumulatif	335.1								
1976 - Year-to-date - Total cumulatif	322.4								
Per cent change - Variation en pourcentage									
Current month/prior month - Mois courant/précédent	+ 11.2			+ 2.8	+ 4.5	- 4.3	- 0.3	-	- 0.3
Current month - 1977/1976 - Mois courant	+ 8.1			- 1.9	+ 11.5	+ 8.0	+ 5.5	-	+ 5.5
Year-to-date - 1977/1976 - Total cumulatif	+ 4.0								
Adjusted for seasonal variation - Chiffres désaisonnalisés									
M.C.D. - M.D.C.	4			2	2	2	1		1
1976 - January - Janvier	55.4			44.9	30.4	54.4	129.7	-	129.7
February - Février	51.8			48.5	30.0	52.7	131.2	-	131.2
March - Mars	54.4			44.3	29.0	52.3	125.6	-	125.6
April - Avril	53.5			44.0	28.4	53.2	125.6	-	125.6
May - Mai	56.1			42.0	27.8	55.3	125.1	-	125.1
June - Juin	54.2			41.7	28.0	55.5	125.2	-	125.2
July - Juillet	53.4			41.2	27.1	55.4	123.7	-	123.7
August - Août	52.3			41.2	26.9	56.3	124.4	-	124.4
September - Septembre	53.7			42.2	27.8	56.5	126.5	-	126.5
October - Octobre	52.6			41.5	28.5	55.5	125.5	-	125.5
November - Novembre	49.7			42.3	29.9	54.5	126.6	-	126.6
December - Décembre	52.9			39.2	29.4	55.7	124.3	-	124.3
1977 - January - Janvier	57.5			40.6	27.7	65.0	133.3	-	133.3
February - Février	54.5			38.5	28.8	64.8	132.1	-	132.1
March - Mars	55.7			39.4	29.6	66.3	135.3	-	135.3
April - Avril	56.4			39.0	27.5	62.3	128.8	-	128.8
May(r) - Mai(r)	57.6			39.6	29.7	63.5	132.8	-	132.8
June(p) - Juin(p)	58.2			40.9	31.2	60.1	132.2	-	132.2
July - Juillet								-	
August - Août								-	
September - Septembre								-	
October - Octobre								-	
November - Novembre								-	
December - Décembre								-	
Per cent change - Variation en pourcentage									
Current month/prior month - Mois courant/précédent	+ 1.0			- 3.3	+ 5.1	- 5.4	- 0.5	-	- 0.5

See footnote(s) on page 63. - Voir note(s) à la page 63.

TABLE 3. Estimated Value of Shipments, Orders and Inventory in Manufacturing Industries grouped according to the Standard Industrial Classification - Continued

TABLEAU 3. Valeur estimative des livraisons, commandes et stocks des industries manufacturières groupées d'après la classification type des industries - suite

Group 7 - Clothing Industries

Groupe 7 - Industrie de l'habillement

Date	Shipments Livraisons	New orders received during month Nouvelles commandes reçues au cours du mois	Unfilled orders at end of month Commandes en carnet à la fin du mois	All inventory held at end of month			Inventory held but not owned Stocks détenus mais non possédés	Total inventory owned Total des stocks possédés
				Ensemble des stocks détenus à la fin du mois				
				Raw materials Matières premières	Goods in process Produits en cours	Finished products Produits finis		
millions of dollars - en millions de dollars								
Unadjusted for seasonal variation - Chiffres non-désaisonnalisés								
1974 - Average - Moyenne	173.0	172.9	92.0	215.4	65.5	131.9	412.9	-
1975 - Average - Moyenne	192.2	192.0	95.7	213.4	68.1	133.1	414.6	-
1976 - Average - Moyenne	214.1	216.0	105.5	243.7	76.7	137.6	458.1	-
1976 - January - Janvier	194.2	184.4	82.8	224.6	71.4	126.5	422.5	422.5
February - Février	223.1	215.7	75.4	231.7	74.7	127.2	433.6	433.6
March - Mars	236.8	245.0	83.6	243.8	72.2	132.1	448.1	448.1
April - Avril	208.7	236.2	111.1	253.7	76.9	137.5	468.1	468.1
May - Mai	184.9	201.2	127.4	267.1	82.7	147.3	497.2	497.2
June - Juin	207.9	213.0	132.4	276.6	86.3	152.6	515.5	515.5
July - Juillet	210.8	200.6	122.2	256.9	80.0	145.2	482.0	482.0
August - Août	240.9	216.3	97.6	247.8	75.7	140.3	463.8	463.8
September - Septembre	246.6	246.2	97.2	241.5	77.7	132.7	452.0	452.0
October - Octobre	221.7	233.3	108.9	228.7	77.9	131.4	438.1	438.1
November - Novembre	212.3	215.8	112.4	221.7	73.1	133.0	427.8	427.8
December - Décembre	181.3	184.4	115.5	231.7	72.2	145.2	449.0	449.0
Total	2,569.2							
1977 - January - Janvier	208.3	243.0	150.2	231.8	72.4	137.6	441.7	441.7
February - Février	234.1	227.0	143.2	228.7	78.3	140.1	447.1	447.1
March - Mars	249.5	236.4	130.1	238.3	77.7	142.6	458.6	458.6
April - Avril	201.1	203.6	132.5	248.8	78.8	156.0	483.7	483.7
May(r) - Mai(r)	189.8	200.4	143.1	277.7	79.3	168.9	525.9	525.9
June(p) - Juin(p)	223.5	223.9	143.6	286.2	78.3	175.6	540.1	540.1
July - Juillet								
August - Août								
September - Septembre								
October - Octobre								
November - Novembre								
December - Décembre								
Total								
1977 - Year-to-date - Total cumulatif	1,306.3							
1976 - Year-to-date - Total cumulatif	1,255.5							
Per cent change - Variation en pourcentage								
Current month/prior month - Mois courant/mois précédent	+ 17.7	+ 11.7	+ 0.3	+ 3.0	- 1.4	+ 4.0	+ 2.7	+ 2.7
Current month - 1977/1976 - Mois courant	- 7.2	+ 5.1	+ 8.5	+ 3.5	- 9.3	+ 15.1	+ 4.8	+ 4.8
Year-to-date - 1977/1976 - Total cumulatif	+ 4.0							
Adjusted for seasonal variation - Chiffres désaisonnalisés								
M.C.D. - M.D.C.	4	6	4	2	3	2	2	2
1976 - January - Janvier	210.0	198.0	77.5	232.2	73.5	123.1	428.8	428.8
February - Février	208.6	220.7	89.6	235.0	75.5	126.5	437.0	437.0
March - Mars	210.3	219.7	99.0	245.6	75.0	135.2	455.8	455.8
April - Avril	217.2	224.9	106.7	250.7	78.8	136.5	466.0	466.0
May - Mai	217.9	227.8	116.6	253.3	79.0	134.8	467.1	467.1
June - Juin	227.3	218.4	107.7	258.8	80.4	133.7	472.9	472.9
July - Juillet	218.5	219.7	108.9	246.6	77.6	135.3	459.5	459.5
August - Août	212.5	210.5	106.9	244.9	73.0	139.6	457.5	457.5
September - Septembre	209.8	216.6	113.7	242.6	76.1	144.9	463.6	463.6
October - Octobre	204.7	202.8	111.8	237.1	78.0	147.8	462.9	462.9
November - Novembre	204.4	206.4	113.8	235.9	75.4	149.2	460.5	460.5
December - Décembre	228.7	227.6	112.7	239.3	77.5	149.1	465.9	465.9
1977 - January - Janvier	227.1	255.1	140.7	239.7	74.6	133.9	448.2	448.2
February - Février	222.0	252.7	171.4	232.2	79.5	139.4	451.1	451.1
March - Mars	222.5	204.7	153.6	240.3	81.0	145.9	467.2	467.2
April - Avril	215.0	188.1	126.7	246.0	80.7	154.9	481.6	481.6
May(r) - Mai(r)	221.1	225.3	130.9	263.1	75.8	154.3	493.2	493.2
June(p) - Juin(p)	240.2	225.9	116.6	267.9	73.0	153.9	494.8	494.8
July - Juillet								
August - Août								
September - Septembre								
October - Octobre								
November - Novembre								
December - Décembre								
Per cent change - Variation en pourcentage								
Current month/prior month - Mois courant/mois précédent	+ 8.6	+ 0.3	- 10.9	+ 1.8	- 3.7	- 0.3	+ 0.3	+ 0.3

TABLE 3. Estimated Value of Shipments, Orders and Inventory in Manufacturing Industries grouped according to the Standard Industrial Classification - Continued

TABLEAU 3. Valeur estimative des livraisons, commandes et stocks des industries manufacturières groupées d'après la classification type des industries - suite

Group 8 - Wood Industries

Groupe 8 - Industrie du bois

Date	Shipments Livraisons	New orders received during month(1) Nouvelles commandes reçues au cours du mois(1)	Unfilled orders at end of month(1) Commandes en carnet à la fin du mois(1)	All inventory held at end of month Ensemble des stocks détenus à la fin du mois				Inventory held but not owned Stocks détenus mais non possédés	Total inventory owned Total des stocks possédés
				Raw materials Matières premières	Goods in process Produits en cours	Finished products Produits finis	Total		
millions of dollars - en millions de dollars									
Unadjusted for seasonal variation - Chiffres non-désaisonnalisés									
1974 - Average - Moyenne	332.6			200.2	209.9	269.1	679.4	-	679.4
1975 - Average - Moyenne	316.4			179.3	212.8	263.7	655.9	-	655.9
1976 - Average - Moyenne	408.4			192.4	252.4	302.9	747.8	-	747.8
1976 - January - Janvier	334.0			181.3	251.9	284.4	717.6	-	717.6
February - Février	363.3			190.7	265.3	291.7	747.7	-	747.7
March - Mars	405.5			201.8	272.1	299.3	773.2	-	773.2
April - Avril	419.9			204.7	253.4	299.5	757.5	-	757.5
May - Mai	405.1			192.3	229.0	311.4	732.7	-	732.7
June - Juin	439.9			191.2	225.8	307.1	724.1	-	724.1
July - Juillet	397.3			194.9	242.4	304.9	742.3	-	742.3
August - Août	423.1			191.3	242.5	288.1	721.9	-	721.9
September - Septembre	437.6			191.8	257.0	301.8	750.7	-	750.7
October - Octobre	427.0			189.6	261.7	310.9	762.2	-	762.2
November - Novembre	439.7			187.2	269.1	311.8	768.1	-	768.1
December - Décembre	408.7			193.0	258.8	324.1	776.0	-	776.0
Total	4,901.1								
1977 - January - Janvier	416.0			196.7	292.4	351.3	840.4	-	840.4
February - Février	408.6			205.2	313.5	384.4	903.1	-	903.1
March - Mars	498.2			206.8	305.0	366.4	878.2	-	878.2
April - Avril	483.7			209.3	283.6	370.2	863.1	-	863.1
May(r) - Mai(r)	503.6			208.3	259.7	356.7	825.7	-	825.7
June(p) - Juin(p)	386.3			208.4	275.1	342.3	826.5	-	826.5
July - Juillet									
August - Août									
September - Septembre									
October - Octobre									
November - Novembre									
December - Décembre									
Total									
1977 - Year-to-date - Total cumulatif	2,846.6								
1976 - Year-to-date - Total cumulatif	2,367.7								
Per cent change - Variation en pourcentage									
Current month/prior month - Mois courant/mois précédent	+ 6.5			- 0.4	+ 6.0	- 3.9	+ 0.1		+ 0.1
Current month - 1977/1976 - Mois courant	+ 22.0			+ 9.0	+ 21.9	+ 12.4	+ 14.1		+ 14.1
Year-to-date - 1977/1976 - Total cumulatif	+ 20.2								
Adjusted for seasonal variation - Chiffres désaisonnalisés									
M.C.D. - M.D.C.	3			1	1	3	2		2
1976 - January - Janvier	370.1			181.9	236.7	277.5	696.1	-	696.1
February - Février	379.2			185.8	239.5	277.8	703.1	-	703.1
March - Mars	377.4			194.7	243.9	280.1	718.7	-	718.7
April - Avril	381.6			199.6	251.1	287.2	737.9	-	737.9
May - Mai	370.4			190.8	245.2	299.1	735.1	-	735.1
June - Juin	381.8			190.3	245.6	306.8	742.7	-	742.7
July - Juillet	410.1			188.0	255.2	322.2	765.4	-	765.4
August - Août	431.3			189.6	250.3	293.9	733.8	-	733.8
September - Septembre	431.4			193.3	259.6	308.6	761.5	-	761.5
October - Octobre	448.5			195.9	270.3	324.3	790.5	-	790.5
November - Novembre	448.2			197.9	276.7	333.3	807.9	-	807.9
December - Décembre	477.9			202.6	258.1	333.6	794.3	-	794.3
1977 - January - Janvier	472.3			197.7	275.0	342.7	815.4	-	815.4
February - Février	438.6			200.3	283.6	365.9	849.8	-	849.8
March - Mars	451.7			199.8	273.4	343.2	816.4	-	816.4
April - Avril	452.5			204.3	281.3	355.2	840.8	-	840.8
May(r) - Mai(r)	448.0			207.9	278.2	341.9	828.0	-	828.0
June(p) - Juin(p)	463.8			207.4	299.7	342.0	849.1	-	849.1
July - Juillet									
August - Août									
September - Septembre									
October - Octobre									
November - Novembre									
December - Décembre									
Per cent change - Variation en pourcentage									
Current month/prior month - Mois courant/mois précédent	+ 3.5			- 0.2	+ 7.7	0.0	+ 2.5		+ 2.5

TABLE 3. Estimated Value of Shipments, Orders and Inventory in Manufacturing Industries grouped according to the Standard Industrial Classification - Continued

TABLEAU 3. Valeur estimative des livraisons, commandes et stocks des industries manufacturières groupées d'après la classification type des industries - suite

Group 9 - Furniture & Fixture Industries

Groupe 9 - Industrie du meuble et des articles d'ameublement

Date	Shipments Livraisons	New orders received during month(1) Nouvelles commandes reçues au cours du mois(1)	Unfilled orders at end of month(1) Commandes en carnet à la fin du mois(1)	All inventory held at end of month Ensemble des stocks détenus à la fin du mois			Inventory held but not owned Stocks détenus mais non possédés	Total inventory owned Total des stocks possédés
				Raw materials Matières premières	Goods in process Produits en cours	Finished products Produits finis		
				Total				
millions of dollars - en millions de dollars								
Unadjusted for seasonal variation - Chiffres non-désaisonnalisés								
1974 - Average - Moyenne	111.5			148.5	53.3	49.0	250.9	250.9
1975 - Average - Moyenne	113.6			138.7	53.9	63.8	256.4	256.4
1976 - Average - Moyenne	122.5			142.5	56.3	67.4	266.3	266.3
1976 - January - Janvier	111.4			136.4	52.4	61.9	250.8	250.8
February - Février	119.7			136.4	54.5	64.5	255.4	255.4
March - Mars	132.4			145.2	53.9	68.1	267.1	267.1
April - Avril	121.0			141.9	54.6	68.3	264.8	264.8
May - Mai	123.6			142.3	54.8	68.1	265.2	265.2
June - Juin	130.9			144.9	56.2	69.8	270.9	270.9
July - Juillet	103.7			144.2	56.1	63.9	264.1	264.1
August - Août	114.7			145.1	57.3	66.8	269.2	269.2
September - Septembre	132.8			142.6	56.6	68.1	267.2	267.2
October - Octobre	126.7			140.3	57.0	67.8	265.1	265.1
November - Novembre	132.9			140.6	65.3	68.5	274.4	274.4
December - Décembre	121.4			150.4	58.3	72.9	281.6	281.6
Total	1,471.1							
1977 - January - Janvier	112.9			149.5	59.8	79.4	288.7	288.7
February - Février	120.8			147.7	60.3	80.3	288.3	288.3
March - Mars	136.7			148.4	60.0	82.8	291.3	291.3
April - Avril	125.5			150.3	60.5	88.5	299.2	299.2
May(r) - Mai(r)	131.0			149.0	60.5	88.3	297.8	297.8
June(p) - Juin(p)	133.5			148.9	60.3	87.4	296.5	296.5
July - Juillet								
August - Août								
September - Septembre								
October - Octobre								
November - Novembre								
December - Décembre								
Total								
1977 - Year-to-date - Total cumulatif	760.3							
1976 - Year-to-date - Total cumulatif	739.0							
Per cent change - Variation en pourcentage								
Current month/prior month - Mois courant/mois précédent	+ 1.9			- 0.1	- 0.3	- 1.1	- 0.4	- 0.4
Current month - 1977/1976 - Mois courant	+ 2.0			+ 2.8	+ 7.3	+ 25.2	+ 9.5	+ 9.5
Year-to-date - 1977/1976 - Total cumulatif	+ 2.9							
Adjusted for seasonal variation - Chiffres désaisonnalisés(2)								
M.C.D. - M.D.C.	3			2		2	2	2
1976 - January - Janvier	122.5			137.4	52.4	62.2	252.0	252.0
February - Février	121.6			137.9	54.4	62.1	254.4	254.4
March - Mars	122.3			145.3	53.8	63.4	262.5	262.5
April - Avril	121.2			142.2	54.5	64.4	261.1	261.1
May - Mai	121.6			141.5	54.8	64.5	260.8	260.8
June - Juin	123.8			142.9	56.1	67.7	266.7	266.7
July - Juillet	122.0			143.4	56.0	66.8	266.2	266.2
August - Août	121.2			144.6	57.2	69.6	271.4	271.4
September - Septembre	122.0			143.6	56.5	70.8	270.9	270.9
October - Octobre	122.5			142.4	56.9	71.7	271.0	271.0
November - Novembre	121.9			142.3	65.2	72.3	279.8	279.8
December - Décembre	124.4			146.3	58.2	74.5	279.0	279.0
1977 - January - Janvier	126.3			150.8	59.8	79.7	290.3	290.3
February - Février	124.0			149.4	60.3	77.2	286.9	286.9
March - Mars	124.8			148.5	60.0	77.2	285.7	285.7
April - Avril	128.6			150.7	60.5	83.7	294.9	294.9
May(r) - Mai(r)	128.3			148.0	60.5	83.6	292.1	292.1
June(p) - Juin(p)	124.5			146.9	60.3	84.8	292.0	292.0
July - Juillet								
August - Août								
September - Septembre								
October - Octobre								
November - Novembre								
December - Décembre								
Per cent change - Variation en pourcentage								
Current month/prior month - Mois courant/mois précédent	- 3.0			- 0.7	- 0.3	+ 1.4	0.0	0.0

See footnote(s) on page 63. - Voir note(s) à la page 63.

TABLE 3. Estimated Value of Shipments, Orders and Inventory in Manufacturing Industries grouped according to the Standard Industrial Classification - Continued

TABLEAU 3. Valeur estimative des livraisons, commandes et stocks des industries manufacturières groupées d'après la classification type des industries - suite

Group 10 - Paper and Allied Industries

Groupe 10 - Industrie du papier et activités annexes

Date	Shipments Livraisons	New orders received during month(1) Nouvelles commandes reçues au cours du mois(1)	Unfilled orders at end of month(1) Commandes en carnet à la fin du mois(1)	All inventory held at end of month Ensemble des stocks détenus à la fin du mois			Inventory held but not owned Stocks détenus mais non possédés	Total inventory owned Total des stocks possédés
				Raw materials Matières premières	Goods in process Produits en cours	Finished products Produits finis		
millions of dollars - en millions de dollars								
Unadjusted for seasonal variation - Chiffres non-désaisonnalisés								
1974 - Average - Moyenne	639.7			539.2	56.0	205.1	800.3	800.3
1975 - Average - Moyenne	594.6			739.3	62.6	305.8	1,107.8	1,107.8
1976 - Average - Moyenne	680.2			781.2	64.8	335.4	1,181.5	1,181.5
1976 - January - Janvier	507.8			786.5	61.0	275.3	1,122.8	1,122.8
February - Février	555.8			774.0	61.6	294.4	1,130.0	1,130.0
March - Mars	708.8			754.3	66.2	320.4	1,140.9	1,140.9
April - Avril	713.0			748.1	64.7	321.2	1,133.9	1,133.9
May - Mai	719.1			694.5	65.2	334.9	1,094.6	1,094.6
June - Juin	742.7			732.6	66.0	347.8	1,146.4	1,146.4
July - Juillet	663.5			749.5	67.0	359.5	1,175.8	1,175.8
August - Août	727.0			786.3	68.9	355.1	1,210.2	1,210.2
September - Septembre	711.6			822.9	67.3	347.5	1,237.7	1,237.7
October - Octobre	701.1			825.2	65.6	353.0	1,243.8	1,243.8
November - Novembre	731.8			823.0	64.0	354.8	1,241.9	1,241.9
December - Décembre	680.5			878.3	60.6	361.3	1,300.2	1,300.2
Total	8,162.7							
1977 - January - Janvier	672.1			808.9	65.2	390.4	1,264.5	1,264.5
February - Février	699.3			815.2	67.9	406.5	1,289.6	1,289.6
March - Mars	772.2			802.1	67.7	425.7	1,295.4	1,295.4
April - Avril	737.3			751.9	66.4	422.8	1,241.1	1,241.1
May(r) - Mai(r)	750.9			719.6	67.5	433.2	1,220.3	1,220.3
June(p) - Juin(p)	784.8			764.9	66.0	441.5	1,272.4	1,272.4
July - Juillet								
August - Août								
September - Septembre								
October - Octobre								
November - Novembre								
December - Décembre								
Total								
1977 - Year-to-date - Total cumulatif	4,416.7							
1976 - Year-to-date - Total cumulatif	3,947.2							
Per cent change - Variation en pourcentage								
Current month/prior month - Mois courant/précédent	+ 4.5			+ 6.3	- 2.3	+ 1.9	+ 4.3	+ 4.3
Current month - 1977/1976 - Mois courant	+ 5.7			+ 4.4	0.0	+ 26.9	+ 11.0	+ 11.0
Year-to-date - 1977/1976 - Total cumulatif	+ 11.9							
Adjusted for seasonal variation - Chiffres désaisonnalisés								
M.C.D. - M.D.C.	3			2	3	2	1	1
1976 - January - Janvier	527.6			747.7	61.4	288.7	1,097.8	1,097.8
February - Février	572.3			755.2	62.6	296.4	1,114.2	1,114.2
March - Mars	686.8			755.7	65.2	297.8	1,118.7	1,118.7
April - Avril	683.8			816.6	65.1	302.7	1,184.4	1,184.4
May - Mai	691.3			769.5	63.8	308.2	1,141.5	1,141.5
June - Juin	686.7			789.4	64.7	321.8	1,175.9	1,175.9
July - Juillet	689.8			759.3	65.3	343.9	1,168.5	1,168.5
August - Août	731.6			790.8	66.2	353.6	1,210.6	1,210.6
September - Septembre	715.2			798.1	66.1	361.6	1,225.8	1,225.8
October - Octobre	717.6			792.6	66.6	378.9	1,238.1	1,238.1
November - Novembre	709.6			793.0	66.4	388.5	1,247.9	1,247.9
December - Décembre	723.9			810.8	64.2	406.6	1,281.6	1,281.6
1977 - January - Janvier	716.7			768.1	65.7	409.6	1,243.4	1,243.4
February - Février	734.6			794.4	68.9	409.2	1,272.5	1,272.5
March - Mars	735.5			802.4	66.6	395.0	1,264.0	1,264.0
April - Avril	719.5			820.0	67.0	397.9	1,284.9	1,284.9
May(r) - Mai(r)	711.6			796.2	66.0	398.2	1,260.4	1,260.4
June(p) - Juin(p)	722.1			824.1	64.8	407.8	1,296.7	1,296.7
July - Juillet								
August - Août								
September - Septembre								
October - Octobre								
November - Novembre								
December - Décembre								
Per cent change - Variation en pourcentage								
Current month/prior month - Mois courant/précédent	+ 1.5			+ 3.5	- 1.8	+ 2.4	+ 2.9	+ 2.9

See footnot(e)s on page 63. - Voir not(e)s à la page 63.

TABLE 3. Estimated Value of Shipments, Orders and Inventory in Manufacturing Industries grouped according to the Standard Industrial Classification - Continued

TABLEAU 3. Valeur estimative des livraisons, commandes et stocks des industries manufacturières groupées d'après la classification type des industries - suite

Group 11 - Printing, Publishing and Allied Industries

Groupe 11 - Imprimerie, édition et activités annexes

Date	Shipments Livraisons	New orders received during month(1) Nouvelles commandes reçues au cours du mois(1)	Unfilled orders at end of month(1) Commandes en carnet à la fin du mois(1)	All inventory held at end of month Ensemble des stocks détenus à la fin du mois			Inventory held but not owned Stocks détenus mais non possédés	Total inventory owned Total des stocks possédés
				Raw materials Matières premières	Goods in process Produits en cours	Finished products Produits finis		
				Total				
millions of dollars - en millions de dollars								
Unadjusted for seasonal variation - Chiffres non-désaisonnalisés								
1974 - Average - Moyenne	212.5			119.3	45.5	43.1	208.1	208.1
1975 - Average - Moyenne	241.4			147.0	49.8	62.0	258.9	258.9
1976 - Average - Moyenne	266.2			133.8	49.7	61.4	245.0	245.0
1976 - January - Janvier	238.9			140.5	46.2	60.4	247.1	247.1
February - Février	238.0			133.8	45.8	61.4	241.0	241.0
March - Mars	274.5			132.8	46.3	61.8	240.9	240.9
April - Avril	268.5			133.6	48.0	62.2	243.8	243.8
May - Mai	265.2			132.2	48.7	61.4	242.3	242.3
June - Juin	278.4			131.9	49.9	62.9	244.7	244.7
July - Juillet	239.4			137.4	53.0	64.8	255.2	255.2
August - Août	251.3			137.0	51.6	64.2	252.7	252.7
September - Septembre	280.2			137.3	57.0	61.7	256.0	256.0
October - Octobre	287.5			131.4	53.9	58.3	243.6	243.6
November - Novembre	302.1			128.0	50.2	57.8	236.1	236.1
December - Décembre	271.6			129.8	46.7	60.5	237.0	237.0
Total	3,195.4							
1977 - January - Janvier	253.6			127.7	41.3	59.1	228.1	228.1
February - Février	263.0			126.5	47.4	58.8	232.7	232.7
March - Mars	299.7			132.7	51.4	59.9	244.0	244.0
April - Avril	290.1			129.5	50.3	59.3	239.1	239.1
May(r) - Mai(r)	287.8			126.0	51.8	60.2	238.0	238.0
June(p) - Juin(p)	300.3			128.8	52.3	61.6	242.7	242.7
July - Juillet								
August - Août								
September - Septembre								
October - Octobre								
November - Novembre								
December - Décembre								
Total								
1977 - Year-to-date - Total cumulatif	1,694.5							
1976 - Year-to-date - Total cumulatif	1,563.5							
Per cent change - Variation en pourcentage								
Current month/prior month - Mois courant/mois précédent	+ 4.3			+ 2.2	+ 1.0	+ 2.4	+ 2.0	+ 2.0
Current month - 1977/1976 - Mois courant	+ 7.9			- 2.4	+ 7.4	- 2.1	- 0.8	- 0.8
Year-to-date - 1977/1976 - Total cumulatif	+ 8.4							
Adjusted for seasonal variation - Chiffres désaisonnalisés								
M.C.D. - M.D.C.	4			1	2	2	1	1
1976 - January - Janvier	257.9			145.8	48.3	63.5	257.6	257.6
February - Février	255.3			138.0	46.6	62.3	246.9	246.9
March - Mars	260.2			137.6	46.9	62.5	247.0	247.0
April - Avril	258.4			137.0	48.2	62.2	247.4	247.4
May - Mai	259.8			132.8	47.6	61.1	241.5	241.5
June - Juin	267.0			130.7	48.3	60.8	239.8	239.8
July - Juillet	266.7			131.4	49.1	61.6	242.1	242.1
August - Août	266.8			130.8	49.9	62.1	242.8	242.8
September - Septembre	266.9			131.3	54.7	60.7	246.7	246.7
October - Octobre	269.5			130.1	54.1	59.6	243.8	243.8
November - Novembre	277.5			129.0	51.6	60.7	241.3	241.3
December - Décembre	281.0			131.7	51.3	59.7	242.7	242.7
1977 - January - Janvier	277.5			132.6	43.2	62.2	238.0	238.0
February - Février	289.0			130.6	48.4	59.8	238.8	238.8
March - Mars	282.0			137.7	52.2	60.6	250.5	250.5
April - Avril	281.7			133.0	50.7	59.3	243.0	243.0
May(r) - Mai(r)	278.6			126.8	50.7	60.0	237.5	237.5
June(p) - Juin(p)	289.4			127.7	50.6	59.7	238.0	238.0
July - Juillet								
August - Août								
September - Septembre								
October - Octobre								
November - Novembre								
December - Décembre								
Per cent change - Variation en pourcentage								
Current month/prior month - Mois courant/mois précédent	+ 3.9			+ 0.7	- 0.2	- 0.8	+ 0.2	+ 0.2

TABLE 3. Estimated Value of Shipments, Orders and Inventory in Manufacturing Industries grouped according to the Standard Industrial Classification - Continued

TABLEAU 3. Valeur estimative des livraisons, commandes et stocks des industries manufacturières groupées d'après la classification type des industries - suite

Group 12 - Primary Metal Industries									
Groupe 12 - Première transformation des métaux									
Date	Shipments Livraisons	New orders received during month Nouvelles commandes reçues au cours du mois	Unfilled orders at end of month Commandes en carnet à la fin du mois	All inventory held at end of month Ensemble des stocks détenus à la fin du mois				Inventory held but not owned(2) Stocks détenus mais non possédés (3)	Total inventory owned(2) Total des stocks possédés (3)
				Raw materials Matières premières	Goods in process Produits en cours	Finished products Produits finis	Total		
millions of dollars - en millions de dollars									
Unadjusted for seasonal variation - Chiffres non-désaisonnalisés									
1974 - Average - Moyenne	544.6	568.8	856.2	619.2	203.1	243.2	1,065.7		
1975 - Average - Moyenne	556.8	549.3	895.9	908.9	282.1	366.9	1,558.0		
1976 - Average - Moyenne	610.7	598.5	876.0	931.9	344.7	462.9	1,739.6		
1976 - January - Janvier	542.0	488.5	847.3	897.2	335.7	430.3	1,663.2		
February - Février	567.9	583.3	862.7	898.3	335.4	449.9	1,683.6		
March - Mars	659.6	740.6	943.6	857.3	332.9	466.0	1,656.2		
April - Avril	654.8	749.6	1,038.4	856.5	327.9	478.4	1,662.8		
May - Mai	684.9	617.8	971.3	878.8	333.0	477.5	1,689.3		
June - Juin	660.0	619.5	930.8	1,004.5	329.1	460.2	1,793.9		
July - Juillet	546.0	540.3	925.1	940.8	340.8	461.5	1,743.0		
August - Août	593.1	571.1	903.1	929.0	347.0	448.6	1,724.7		
September - Septembre	640.7	534.1	796.5	947.0	350.4	457.6	1,755.0		
October - Octobre	573.7	555.4	778.2	986.3	354.0	472.8	1,813.1		
November - Novembre	628.2	611.2	761.3	993.2	365.6	460.1	1,818.9		
December - Décembre	578.2	571.5	754.6	994.8	385.4	492.0	1,872.2		
Total	7,329.2								
1977 - January - Janvier	609.5	737.3	882.4	978.4	404.3	519.4	1,902.1		
February - Février	609.8	575.4	848.0	847.7	411.7	556.2	1,815.6		
March - Mars	762.9	761.1	846.3	872.1	406.5	582.9	1,861.6		
April - Avril	647.4	714.9	913.9	818.7	403.9	597.1	1,819.7		
May(r) - Mai(r)	689.4	678.9	903.3	851.5	403.3	599.5	1,843.4		
June(p) - Juin(p)	792.0	821.7	929.0	882.6	392.0	563.5	1,835.1		
July - Juillet									
August - Août									
September - Septembre									
October - Octobre									
November - Novembre									
December - Décembre									
Total									
1977 - Year-to-date - Total cumulatif	4,110.9								
1976 - Year-to-date - Total cumulatif	3,769.3								
Per cent change - Variation en pourcentage									
Current month/prior month - Mois courant/mois précédent	+ 14.9	+ 21.9	+ 4.0	+ 3.7	- 2.9	- 5.0	- 0.6		
Current month - 1977/1976 - Mois courant	+ 2.0	+ 33.6	+ 0.9	- 11.9	+ 19.1	+ 21.8	+ 23.0		
Year-to-date - 1977/1976 - Total cumulatif	+ 9.1								
Adjusted for seasonal variation - Chiffres désaisonnalisés									
M.C.D. - M.D.C.	3	6	3	2	2	2	1		
1976 - January - Janvier	543.3	470.4	820.6	901.2	322.5	431.8	1,655.5		
February - Février	586.7	597.2	831.1	937.7	341.9	436.3	1,715.9		
March - Mars	608.8	686.3	908.6	924.2	330.7	446.7	1,701.6		
April - Avril	635.4	763.7	1,036.9	899.9	329.1	446.8	1,675.8		
May - Mai	645.9	533.5	924.5	907.1	338.1	452.8	1,698.0		
June - Juin	620.6	637.0	940.9	980.3	335.8	458.8	1,774.9		
July - Juillet	589.0	584.9	936.8	913.9	345.7	471.0	1,730.6		
August - Août	670.8	654.2	920.2	910.1	340.5	466.0	1,716.6		
September - Septembre	617.8	549.5	851.9	930.4	343.6	480.2	1,754.2		
October - Octobre	576.4	540.4	815.9	958.2	357.5	486.2	1,801.9		
November - Novembre	606.6	564.1	773.4	970.1	370.6	483.8	1,824.5		
December - Décembre	606.6	578.8	745.6	947.9	382.5	501.5	1,831.9		
1977 - January - Janvier	625.0	734.5	855.1	983.5	388.3	521.7	1,893.5		
February - Février	639.7	600.9	816.3	885.2	420.1	539.2	1,844.5		
March - Mars	694.5	693.7	815.5	939.7	403.6	558.9	1,902.2		
April - Avril	642.3	740.1	913.3	859.5	405.6	556.9	1,822.0		
May(r) - Mai(r)	646.2	594.8	861.9	878.1	410.2	559.1	1,847.4		
June(p) - Juin(p)	734.2	823.0	950.7	860.0	399.6	559.0	1,818.6		
July - Juillet									
August - Août									
September - Septembre									
October - Octobre									
November - Novembre									
December - Décembre									
Per cent change - Variation en pourcentage									
Current month/prior month - Mois courant/mois précédent	+ 13.6	+ 38.4	+ 10.3	- 2.1	- 2.6	0.0	- 1.6		

TABLE 3. Estimated Value of Shipments, Orders and Inventory in Manufacturing Industries grouped according to the Standard Industrial Classification - Continued

TABLEAU 3. Valeur estimative des livraisons, commandes et stocks des industries manufacturières groupées d'après la classification type des industries - suite

Group 13 - Metal Fabricating Industries (except Machinery and Transportation Equipment Industries)
Groupe 13 - Fabrication de produits en métal (sauf machines et équipement de transport)

Date	Shipments		New orders received during month	Unfilled orders at end of month	All inventory held at end of month				Inventory held but not owned	Total inventory owned
	Livraisons	Nouvelles commandes reçues au cours du mois	Commandes en carnet à la fin du mois	Raw materials	Goods in process	Finished products	Total	Stocks détenus mais non possédés	Total des stocks possédés	
millions of dollars - en millions de dollars										
Unadjusted for seasonal variation - Chiffres non-désaisonnalisés										
1974 - Average - Moyenne	486.1	545.1	1,566.4	595.7	424.7	236.8	1,257.3	156.4	1,100.8	
1975 - Average - Moyenne	518.0	517.8	1,826.7	701.4	503.2	308.2	1,512.9	192.8	1,320.1	
1976 - Average - Moyenne	564.9	559.3	1,838.7	688.1	566.5	330.0	1,584.7	221.4	1,363.2	
1976 - January - Janvier	477.7	513.5	1,857.0	676.7	506.6	324.0	1,507.3	189.6	1,317.6	
February - Février	510.1	507.7	1,854.6	688.7	523.8	331.2	1,543.8	197.7	1,346.1	
March - Mars	589.1	604.0	1,869.5	704.2	539.8	329.9	1,574.0	207.9	1,366.1	
April - Avril	575.9	572.8	1,866.3	688.3	556.9	326.3	1,571.6	215.4	1,356.2	
May - Mai	565.5	608.7	1,909.5	681.8	581.3	328.0	1,591.2	229.4	1,361.8	
June - Juin	629.5	621.9	1,901.9	682.3	564.4	330.3	1,577.1	220.4	1,356.7	
July - Juillet	524.1	493.7	1,871.5	687.5	573.0	325.8	1,586.2	226.7	1,359.5	
August - Août	557.5	536.7	1,850.7	687.5	584.8	323.2	1,595.5	234.8	1,360.7	
September - Septembre	614.7	571.6	1,807.6	687.3	592.0	336.0	1,615.3	241.0	1,374.3	
October - Octobre	583.3	547.6	1,771.9	692.9	596.8	333.6	1,623.3	246.1	1,377.2	
November - Novembre	591.9	570.0	1,750.0	687.9	600.4	334.4	1,622.7	238.9	1,383.8	
December - Décembre	560.3	564.6	1,754.3	692.9	578.7	337.2	1,608.8	209.6	1,399.2	
Total	6,779.6									
1977 - January - Janvier	521.4	372.9	1,605.8	694.4	554.9	348.7	1,598.0	212.6	1,385.5	
February - Février	544.0	534.7	1,596.5	687.5	561.1	354.9	1,603.5	225.4	1,378.1	
March - Mars	627.7	628.1	1,597.0	716.8	535.6	360.3	1,612.7	198.9	1,413.8	
April - Avril	568.7	491.6	1,519.8	729.0	506.5	357.4	1,592.9	218.2	1,374.7	
May(r) - Mai(r)	617.6	580.5	1,482.7	713.9	555.4	354.8	1,624.1	191.9	1,432.2	
June(p) - Juin(p)	657.9	641.8	1,466.6	696.9	544.5	349.1	1,590.4	126.2	1,464.3	
July - Juillet										
August - Août										
September - Septembre										
October - Octobre										
November - Novembre										
December - Décembre										
Total										
1977 - Year-to-date - Total cumulé	3,537.3									
1976 - Year-to-date - Total cumulé	3,347.8									
Per cent change - Variation en pourcentage										
Current month/prior month - Mois courant/précédent	+ 6.5	+ 10.6	- 1.1	- 2.4	- 2.0	- 1.6	- 2.1	- 34.2	+ 2.2	
Current month - 1977/1976 - Mois courant	+ 4.5	+ 3.4	- 22.9	+ 2.1	- 3.5	+ 5.7	+ 0.8	- 42.7	+ 7.9	
Year-to-date - 1977/1976 - Total cumulé	+ 5.7									
Adjusted for seasonal variation - Chiffres désaisonnalisés										
M.C.D. - M.D.C.	3	4	1	1	2	2	1	3	1	
1976 - January - Janvier	530.6	552.3	1,868.1	669.1	529.5	320.2	1,518.8	208.6	1,310.2	
February - Février	541.5	549.6	1,876.2	677.6	533.5	322.5	1,533.6	208.2	1,325.4	
March - Mars	549.7	553.7	1,880.2	683.4	545.5	324.8	1,553.7	213.4	1,340.3	
April - Avril	576.9	592.1	1,895.4	678.1	548.8	323.7	1,550.6	212.4	1,338.2	
May - Mai	563.1	578.4	1,910.7	682.3	564.5	324.5	1,571.3	221.9	1,349.4	
June - Juin	574.4	534.2	1,870.5	676.0	554.9	332.1	1,563.0	217.4	1,345.6	
July - Juillet	537.0	489.1	1,822.6	683.0	565.2	337.9	1,586.1	218.4	1,367.7	
August - Août	574.6	551.8	1,799.8	690.5	575.5	336.0	1,602.0	222.3	1,379.7	
September - Septembre	571.3	563.0	1,791.5	695.5	591.9	337.9	1,625.3	235.1	1,390.2	
October - Octobre	578.9	568.9	1,781.5	707.2	591.6	336.2	1,635.0	229.8	1,405.2	
November - Novembre	577.6	588.3	1,792.2	716.2	589.4	334.2	1,639.8	230.8	1,409.0	
December - Décembre	580.2	564.9	1,776.9	703.0	607.9	330.7	1,641.6	237.7	1,403.9	
1977 - January - Janvier	591.8	428.8	1,614.0	686.3	579.1	344.7	1,610.1	233.5	1,376.6	
February - Février	584.7	585.3	1,614.6	675.7	570.2	345.5	1,591.4	236.7	1,354.7	
March - Mars	582.4	574.2	1,606.4	694.6	541.0	354.8	1,590.4	204.1	1,386.3	
April - Avril	580.7	519.1	1,544.8	718.3	498.8	355.0	1,572.1	215.0	1,357.1	
May(r) - Mai(r)	605.8	545.6	1,484.6	714.6	539.5	351.4	1,605.5	185.7	1,419.8	
June(p) - Juin(p)	598.8	557.3	1,443.1	691.3	535.3	351.3	1,577.9	124.7	1,453.2	
July - Juillet										
August - Août										
September - Septembre										
October - Octobre										
November - Novembre										
December - Décembre										
Per cent change - Variation en pourcentage										
Current month/prior month - Mois courant/précédent	- 1.2	+ 2.1	- 2.8	- 3.3	- 0.8	0.0	- 1.7	- 32.8	+ 2.4	

TABLE 3. Estimated Value of Shipments, Orders and Inventory in Manufacturing Industries grouped according to the Standard Industrial Classification - Continued

TABLEAU 3. Valeur estimative des livraisons, commandes et stocks des industries manufacturières groupées d'après la classification type des industries - suite

Group 14 - Machinery Industries (Except Electrical Machinery)

Groupe 14 - Fabrication de machines (sauf électriques)

Date	Shipments Livraisons	New orders received during month Nouvelles commandes reçues au cours du mois	Unfilled orders at end of month Commandes en carnet à la fin du mois	All inventory held at end of month Ensemble des stocks détenus à la fin du mois				Inventory held but not owned Stocks détenus mais non possédés	Total inventory owned Total des stocks possédés		
				Raw materials Matières premières			Goods in process Produits en cours			Finished products Produits finis	Total
millions of dollars - en millions de dollars											
Unadjusted for seasonal variation - Chiffres non-désaisonnalisés											
1974 - Average - Moyenne	261.4	308.6	1,466.0	390.7	358.7	179.3	928.8	92.7	836.1		
1975 - Average - Moyenne	310.7	313.1	1,804.7	523.2	445.1	245.2	1,213.6	122.9	1,090.6		
1976 - Average - Moyenne	324.3	320.9	1,786.1	470.8	491.0	255.3	1,217.2	154.3	1,062.9		
1976 - January - Janvier	299.2	366.2	1,873.6	488.0	489.7	272.2	1,250.0	160.3	1,089.7		
February - Février	323.5	318.8	1,868.9	484.6	494.9	273.6	1,253.1	157.9	1,095.3		
March - Mars	365.1	318.6	1,822.4	485.7	496.1	269.3	1,251.0	162.4	1,088.7		
April - Avril	357.7	288.1	1,752.8	468.0	462.7	265.8	1,196.5	139.7	1,056.8		
May - Mai	342.5	285.2	1,695.4	465.2	459.2	253.6	1,178.0	139.0	1,039.1		
June - Juin	368.5	349.5	1,676.5	445.0	454.8	247.7	1,147.5	140.4	1,007.1		
July - Juillet	292.8	282.4	1,666.1	450.5	455.3	244.9	1,150.7	148.1	1,002.5		
August - Août	263.4	429.4	1,832.1	457.7	464.7	231.6	1,154.0	150.5	1,003.5		
September - Septembre	309.7	272.0	1,794.4	469.3	487.8	236.2	1,193.4	159.9	1,033.5		
October - Octobre	311.8	347.0	1,829.6	489.4	518.8	239.4	1,274.6	163.3	1,084.3		
November - Novembre	319.4	345.5	1,855.7	474.7	541.3	261.1	1,277.1	160.4	1,116.7		
December - Décembre	338.6	248.6	1,765.7	472.7	567.3	268.3	1,308.4	170.6	1,137.8		
Total	3,892.2										
1977 - January - Janvier	287.0	271.6	1,750.2	461.6	575.2	265.1	1,301.8	175.6	1,126.3		
February - Février	331.3	278.6	1,697.6	453.4	590.9	259.4	1,303.8	190.6	1,113.1		
March - Mars	414.2	366.1	1,649.5	467.9	559.0	252.7	1,279.7	161.5	1,118.2		
April - Avril	364.4	521.2	1,806.3	477.4	553.2	251.2	1,281.9	161.7	1,130.3		
May(r) - Mai(r)	356.0	375.9	1,826.2	474.1	560.2	240.5	1,294.9	182.1	1,113.8		
June(p) - Juin(p)	376.3	342.3	1,823.1	463.9	520.7	242.5	1,233.3	153.4	1,086.1		
July - Juillet											
August - Août											
September - Septembre											
October - Octobre											
November - Novembre											
December - Décembre											
Total											
1977 - Year-to-date - Total cumulatif	2,129.2										
1976 - Year-to-date - Total cumulatif	2,056.5										
Per cent change - Variation en pourcentage											
Current month/prior month - Mois courant/mois précédent	+ 5.7	+ 2.5	+ 0.5	- 3.0	+ 0.1	+ 0.9	- 0.9	+ 1.8	- 1.3		
Current month - 1977/1976 - Mois courant	+ 2.1	+ 10.2	+ 9.5	+ 3.4	+ 23.3	+ 6.1	+ 11.9	+ 32.1	+ 9.3		
Year-to-date - 1977/1976 - Total cumulatif	+ 3.5										
Adjusted for seasonal variation - Chiffres désaisonnalisés											
M.C.D. - M.D.C.	4	6	1	1	2	2	1	2	1		
1976 - January - Janvier	322.0	347.3	1,799.8	482.2	476.4	263.5	1,222.1	154.9	1,067.2		
February - Février	316.6	335.3	1,818.5	476.8	474.3	260.5	1,211.6	148.2	1,063.4		
March - Mars	320.1	328.1	1,826.5	477.1	470.7	254.2	1,202.0	146.9	1,055.1		
April - Avril	316.7	286.5	1,796.3	466.5	470.0	256.4	1,192.9	150.3	1,042.6		
May - Mai	323.0	280.5	1,753.8	466.0	462.7	251.3	1,180.0	146.8	1,033.2		
June - Juin	331.7	323.2	1,745.3	454.2	469.6	250.4	1,174.2	149.8	1,024.4		
July - Juillet	318.7	276.0	1,702.6	458.8	476.5	255.4	1,190.7	152.4	1,038.3		
August - Août	325.9	460.7	1,837.4	459.3	480.5	245.7	1,185.5	152.6	1,032.9		
September - Septembre	326.8	291.2	1,801.8	472.8	494.3	251.1	1,218.2	162.4	1,055.8		
October - Octobre	330.9	342.8	1,813.7	489.9	521.1	247.6	1,258.6	165.3	1,093.3		
November - Novembre	318.1	302.9	1,798.5	475.6	537.2	264.1	1,276.9	159.1	1,117.8		
December - Décembre	330.5	268.4	1,736.4	471.0	557.9	262.0	1,290.9	162.7	1,128.2		
1977 - January - Janvier	315.6	258.5	1,679.4	456.0	558.2	256.4	1,270.6	169.5	1,101.1		
February - Février	332.5	304.3	1,651.2	446.2	565.4	247.0	1,258.6	178.4	1,080.2		
March - Mars	359.2	362.2	1,654.2	459.7	530.1	238.4	1,228.2	145.7	1,082.5		
April - Avril	327.7	526.3	1,852.8	476.0	562.6	242.4	1,281.0	174.2	1,106.8		
May(r) - Mai(r)	327.6	365.9	1,891.1	475.6	565.0	258.2	1,298.8	193.3	1,105.5		
June(p) - Juin(p)	342.5	363.6	1,912.2	469.2	579.7	265.8	1,314.7	198.5	1,116.2		
July - Juillet											
August - Août											
September - Septembre											
October - Octobre											
November - Novembre											
December - Décembre											
Per cent change - Variation en pourcentage											
Current month/prior month - Mois courant/mois précédent	+ 4.5	- 0.6	+ 1.1	- 1.3	+ 2.6	+ 2.9	+ 1.2	+ 2.0	+ 1.0		

TABLE 3. Estimated Value of Shipments, Orders and Inventory in Manufacturing Industries grouped according to the Standard Industrial Classification - Continued

TABLÉAU 3. Valeur estimative des livraisons, commandes et stocks des industries manufacturières groupées d'après la classification type des industries - suite

Group 15 - Transportation Equipment Industries
 Groupe 15 - Fabrication d'équipement de transport

Date	Shipments Livraisons	New orders received during month Nouvelles commandes reçues au cours du mois	Unfilled orders at end of month Commandes en carnet à la fin du mois	All inventory held at end of month Ensemble des stocks détenus à la fin du mois				Inventory held but not owned Stocks détenus mais non possédés	Total inventory owned Total des stocks possédés
				Raw materials Matières premières	Goods in process Produits en cours	Finished products Produits finis	Total		
millions of dollars - en millions de dollars									
Unadjusted for seasonal variation - Chiffres non-désaisonnalisés									
1974 - Average - Moyenne	847.8	919.8	2,342.8	517.4	759.0	244.6	1,521.0	209.9	1,311.1
1975 - Average - Moyenne	932.8	889.0	2,412.6	558.1	990.3	284.7	1,833.2	364.4	1,468.7
1976 - Average - Moyenne	1,070.6	1,031.9	1,920.2	545.6	1,084.4	339.9	1,970.0	414.0	1,555.9
1976 - January - Janvier	1,004.9	946.3	2,134.0	548.8	1,080.4	312.1	1,941.3	368.2	1,573.1
February - Février	1,032.1	1,021.1	2,123.0	557.3	1,082.9	334.0	1,974.1	410.9	1,563.3
March - Mars	1,241.6	1,125.1	2,006.5	557.1	1,116.9	337.1	2,011.0	379.5	1,631.5
April - Avril	1,200.3	1,181.3	1,987.5	554.4	1,106.0	360.0	2,020.4	392.8	1,627.5
May - Mai	1,166.3	1,104.9	1,926.1	545.3	1,075.4	357.9	1,978.5	411.2	1,567.3
June - Juin	1,224.3	1,197.8	1,899.6	528.6	1,037.1	343.3	1,909.0	417.7	1,491.2
July - Juillet	708.0	707.2	1,898.8	533.3	1,062.1	300.4	1,895.8	447.5	1,448.3
August - Août	949.1	978.4	1,928.1	547.0	1,049.0	335.1	1,931.2	413.6	1,517.6
September - Septembre	1,058.7	1,024.3	1,893.6	541.1	1,088.6	385.6	2,015.3	456.2	1,559.0
October - Octobre	1,003.6	896.7	1,786.8	556.8	1,124.8	335.5	2,017.0	445.7	1,571.3
November - Novembre	1,184.0	1,127.9	1,730.7	528.7	1,143.5	359.9	2,032.1	477.6	1,554.5
December - Décembre	1,075.0	1,072.1	1,727.9	549.9	1,046.2	318.4	1,914.6	347.8	1,566.8
Total	12,847.9								
1977 - January - Janvier	1,149.2	1,344.7	1,923.4	563.6	1,054.7	365.7	1,984.0	352.5	1,631.5
February - Février	1,124.8	1,537.6	2,336.2	555.6	1,078.0	431.0	2,064.6	305.3	1,759.3
March - Mars	1,495.3	1,724.1	2,565.1	548.5	1,113.7	396.3	2,058.5	326.9	1,731.6
April - Avril	1,321.6	1,376.1	2,619.6	545.6	1,105.0	396.5	2,047.0	311.2	1,735.8
May(r) - Mai(r)	1,363.8	1,354.0	2,609.7	536.9	1,074.6	386.7	1,998.2	314.8	1,683.4
June(p) - Juin(p)	1,461.4	1,587.7	2,736.0	536.1	1,039.8	397.3	1,973.3	335.1	1,638.2
July - Juillet									
August - Août									
September - Septembre									
October - Octobre									
November - Novembre									
December - Décembre									
Total									
1977 - Year-to-date - Total cumulatif	7,916.1								
1976 - Year-to-date - Total cumulatif	6,869.6								
Per cent change - Variation en pourcentage									
Current month/prior month - Mois courant/mois précédent	+ 7.2	+ 17.3	+ 4.8	- 0.1	- 3.2	+ 2.8	- 1.2	+ 6.4	- 2.7
Current month - 1977/1976 - Mois courant	+ 19.4	+ 32.6	+ 44.0	+ 1.4	+ 0.3	+ 15.7	+ 3.4	- 19.8	+ 9.9
Year-to-date - 1977/1976 - Total cumulatif	+ 15.2								
Adjusted for seasonal variation - Chiffres désaisonnalisés(2)									
M.C.D. - M.D.C.	4	6	2	2	2	3	2		2
1976 - January - Janvier	1,026.9	991.3	2,097.1	541.3	1,096.3	302.5	1,940.1	368.1	1,572.0
February - Février	1,065.4	1,059.5	2,091.2	550.9	1,111.7	304.6	1,967.2	410.8	1,556.4
March - Mars	1,085.1	1,003.1	2,009.2	556.9	1,109.9	315.0	1,981.8	379.4	1,602.4
April - Avril	1,136.3	1,153.3	2,026.2	563.4	1,114.7	334.5	2,012.6	392.8	1,619.8
May - Mai	1,100.1	1,049.2	1,975.3	556.6	1,092.1	337.6	1,986.3	411.2	1,575.1
June - Juin	1,088.7	1,075.3	1,961.9	552.3	1,050.3	338.2	1,940.8	417.7	1,523.1
July - Juillet	935.1	901.6	1,928.4	549.7	1,103.9	332.9	1,986.5	447.4	1,539.1
August - Août	1,303.5	1,300.1	1,925.0	546.6	1,048.8	359.9	1,955.3	413.5	1,541.8
September - Septembre	1,011.3	935.8	1,849.5	532.4	1,056.4	406.6	1,995.4	456.2	1,539.2
October - Octobre	915.6	840.9	1,774.8	554.2	1,091.4	352.5	1,998.1	445.7	1,552.4
November - Novembre	1,068.5	1,027.9	1,734.2	519.9	1,088.6	364.6	1,973.1	477.6	1,495.5
December - Décembre	1,115.7	1,061.0	1,679.5	526.5	1,051.3	342.6	1,920.4	347.7	1,572.7
1977 - January - Janvier	1,204.2	1,410.7	1,890.0	555.6	1,070.9	354.3	1,980.8	352.5	1,628.3
February - Février	1,173.0	1,582.4	2,299.4	549.1	1,106.9	392.5	2,048.5	305.3	1,743.2
March - Mars	1,333.3	1,603.6	2,569.7	548.2	1,107.1	370.4	2,025.7	326.9	1,698.8
April - Avril	1,240.1	1,342.6	2,672.2	554.8	1,114.3	368.2	2,037.3	311.2	1,726.1
May(r) - Mai(r)	1,268.5	1,274.1	2,677.8	548.1	1,090.9	364.1	2,003.1	314.8	1,688.3
June(p) - Juin(p)	1,337.9	1,485.4	2,825.3	560.6	1,054.0	392.0	2,006.6	335.1	1,671.5
July - Juillet									
August - Août									
September - Septembre									
October - Octobre									
November - Novembre									
December - Décembre									
Per cent change - Variation en pourcentage									
Current month/prior month - Mois courant/mois précédent	+ 5.5	+ 16.6	+ 5.5	+ 2.3	- 3.4	+ 7.7	+ 0.2	+ 6.4	- 1.0

TABLE 3. Estimated Value of Shipments, Orders and Inventory in Manufacturing Industries grouped according to the Standard Industrial Classification - Continued

TABLEAU 3. Valeur estimative des livraisons, commandes et stocks des industries manufacturières groupées d'après la classification type des industries - suite

Group 16 - Electrical Products Industries

Groupe 16 - Fabrication de produits électriques

Date	Shipments Livraisons	New orders received during month Nouvelles commandes reçues au cours du mois	Unfilled orders at end of month Commandes en carnet à la fin du mois	All inventory held at end of month Ensemble des stocks détenus à la fin du mois			Inventory held but not owned Stocks détenus mais non possédés	Total inventory owned Total des stocks possédés	
				Raw materials Matières premières	Goods in process Produits en cours	Finished products Produits finis			
				Total					
millions of dollars - en millions de dollars									
Unadjusted for seasonal variation - Chiffres non-désaisonnalisés									
1974 - Average - Moyenne	362.0	414.5	1,863.1	378.6	438.4	335.8	1,152.9	71.6	1,081.2
1975 - Average - Moyenne	383.8	378.8	2,138.4	416.8	470.7	396.6	1,284.1	136.5	1,147.6
1976 - Average - Moyenne	417.2	388.3	1,821.8	405.4	494.8	390.1	1,290.4	174.2	1,116.2
1976 - January - Janvier	362.1	303.8	1,961.5	400.6	493.4	357.0	1,251.0	157.3	1,093.7
February - Février	402.9	390.4	1,949.1	395.7	496.8	373.4	1,265.8	159.2	1,106.7
March - Mars	471.6	413.4	1,890.9	404.0	497.1	397.9	1,299.0	150.4	1,148.6
April - Avril	404.5	449.8	1,936.3	409.7	506.7	414.0	1,330.3	149.9	1,180.4
May - Mai	413.5	368.3	1,891.0	412.7	500.4	418.9	1,332.0	171.3	1,160.7
June - Juin	454.9	388.3	1,824.4	410.2	502.5	412.3	1,325.0	161.6	1,163.4
July - Juillet	368.8	350.2	1,805.9	412.5	485.4	384.1	1,282.0	166.9	1,115.2
August - Août	388.0	380.7	1,798.6	412.3	490.1	372.4	1,274.8	157.8	1,117.0
September - Septembre	452.0	401.1	1,747.7	403.7	485.9	380.9	1,270.6	157.0	1,113.6
October - Octobre	425.7	355.2	1,677.2	399.2	497.9	377.6	1,274.7	218.0	1,056.7
November - Novembre	434.3	463.7	1,706.6	393.6	501.3	396.9	1,291.9	223.7	1,068.2
December - Décembre	429.2	395.4	1,672.7	411.6	481.2	395.9	1,288.6	218.1	1,070.5
Total	5,007.3								
1977 - January - Janvier	386.3	426.3	1,712.7	421.0	493.3	413.8	1,328.0	237.0	1,091.1
February - Février	397.5	431.9	1,747.1	421.6	501.7	427.3	1,350.7	234.6	1,116.0
March - Mars	440.0	464.1	1,771.1	439.1	508.1	451.9	1,399.0	249.2	1,149.8
April - Avril	423.2	427.8	1,775.8	439.5	514.3	459.9	1,413.7	251.3	1,162.4
May(r) - Mai(r)	411.8	386.2	1,750.2	432.1	518.8	464.1	1,414.9	252.4	1,162.5
June(p) - Juin(p)	454.3	454.8	1,726.6	422.8	515.0	462.1	1,398.8	251.2	1,148.0
July - Juillet									
August - Août									
September - Septembre									
October - Octobre									
November - Novembre									
December - Décembre									
Total									
1977 - Year-to-date - Total cumulatif	2,513.2								
1976 - Year-to-date - Total cumulatif	2,509.4								
Per cent change - Variation en pourcentage									
Current month/prior month - Mois courant/mois précédent	+ 10.3	+ 10.0	- 1.7	- 2.1	- 0.7	- 0.4	- 1.1	- 0.5	- 1.2
Current month - 1977/1976 - Mois courant	- 0.1	+ 9.4	- 5.7	+ 3.1	+ 2.5	+ 12.1	+ 5.6	+ 55.4	- 1.3
Year-to-date - 1977/1976 - Total cumulatif	+ 0.2								
Adjusted for seasonal variation - Chiffres désaisonnalisés(2)									
M.C.D. - M.D.C.	3	6	1	1	1	2	1	1	
1976 - January - Janvier	405.2	340.9	1,972.4	398.4	501.0	368.5	1,267.9	157.2	1,110.7
February - Février	417.8	372.3	1,926.9	396.1	496.2	370.2	1,262.5	159.1	1,103.4
March - Mars	437.4	390.5	1,880.0	407.8	495.3	382.4	1,285.5	150.4	1,135.1
April - Avril	418.2	433.7	1,895.5	411.4	501.4	386.5	1,299.3	149.9	1,149.4
May - Mai	427.4	383.9	1,852.0	408.9	499.8	386.7	1,295.4	171.3	1,124.1
June - Juin	419.9	393.4	1,825.5	407.8	497.6	380.7	1,286.1	161.5	1,124.6
July - Juillet	407.5	419.2	1,837.2	406.1	492.4	384.8	1,283.3	166.8	1,116.5
August - Août	425.6	377.9	1,789.5	404.9	489.4	390.7	1,285.0	157.7	1,127.3
September - Septembre	410.4	412.2	1,791.3	403.0	486.0	398.4	1,287.4	156.9	1,130.5
October - Octobre	391.3	284.1	1,684.1	404.2	492.2	408.1	1,304.5	217.9	1,086.6
November - Novembre	413.8	445.6	1,715.9	406.4	495.9	420.4	1,322.7	223.6	1,099.1
December - Décembre	424.8	396.6	1,687.7	411.3	491.2	408.5	1,311.0	218.0	1,093.0
1977 - January - Janvier	431.0	465.0	1,721.8	418.5	501.0	427.0	1,346.5	237.0	1,109.5
February - Février	421.4	426.7	1,727.1	422.2	500.8	423.5	1,346.5	234.6	1,111.9
March - Mars	412.3	446.3	1,761.1	443.1	506.5	434.5	1,384.0	249.2	1,134.8
April - Avril	436.6	413.6	1,738.1	441.3	508.8	429.7	1,379.8	251.3	1,128.5
May(r) - Mai(r)	426.4	402.0	1,713.7	427.9	518.1	428.9	1,374.9	252.4	1,122.5
June(p) - Juin(p)	418.5	426.5	1,721.7	420.4	510.1	426.6	1,357.1	251.2	1,105.9
July - Juillet									
August - Août									
September - Septembre									
October - Octobre									
November - Novembre									
December - Décembre									
Per cent change - Variation en pourcentage									
Current month/prior month - Mois courant/mois précédent	- 1.9	+ 6.1	+ 0.5	- 1.8	- 1.5	- 0.5	- 1.3	- 0.2	- 1.3

TABLE 3. Estimated Value of Shipments, Orders and Inventory in Manufacturing Industries grouped according to the Standard Industrial Classification - Continued

TABLEAU 3. Valeur estimative des livraisons, commandes et stocks des industries manufacturières groupées d'après la classification type des industries - suite

Group 17 - Non-metallic Mineral Products Industries

Groupe 17 - Fabrication de produits minéraux non métalliques

Date	Shipments Livraisons	New orders received during month(1) Nouvelles commandes reçues au cours du mois(1)	Unfilled orders at end of month(1) Commandes en carnet à la fin du mois(1)	All inventory held at end of month Ensemble des stocks détenus à la fin du mois				Inventory held but not owned Stocks détenus mais non possédés	Total inventory owned Total des stocks possédés
				Raw materials Matières premières	Goods in process Produits en cours	Finished products Produits finis	Total		
millions of dollars - en millions de dollars									
Unadjusted for seasonal variation - Chiffres non-désaisonnalisés									
1974 - Average - Moyenne	190.2			145.0	35.9	129.4	310.4	-	310.4
1975 - Average - Moyenne	214.1			170.1	45.2	168.3	383.7	-	383.7
1976 - Average - Moyenne	242.9			178.0	51.9	192.7	422.8	-	422.8
1976 - January - Janvier	172.5			174.8	50.2	186.7	411.8	-	411.8
February - Février	186.5			174.3	54.8	197.7	426.8	-	426.8
March - Mars	213.5			173.4	60.8	208.5	442.7	-	442.7
April - Avril	247.2			174.5	61.4	212.5	448.3	-	448.3
May - Mai	263.7			176.1	59.0	212.1	447.2	-	447.2
June - Juin	296.8			179.5	56.0	198.8	434.3	-	434.3
July - Juillet	258.4			178.9	50.5	195.9	425.3	-	425.3
August - Août	274.9			181.9	51.7	187.3	420.9	-	420.9
September - Septembre	267.3			181.8	48.1	184.9	414.8	-	414.8
October - Octobre	266.3			182.1	45.7	177.7	405.6	-	405.6
November - Novembre	268.2			180.7	40.9	173.6	395.2	-	395.2
December - Décembre	200.3			178.8	44.5	177.4	400.7	-	400.7
Total	2,915.5								
1977 - January - Janvier	180.3			176.0	54.6	186.1	416.7	-	416.7
February - Février	188.4			180.5	63.9	206.9	451.4	-	451.4
March - Mars	223.2			178.0	70.0	217.6	465.5	-	465.5
April - Avril	243.8			182.7	73.2	226.2	482.2	-	482.2
May(r) - Mai(r)	291.8			180.5	66.7	223.8	471.1	-	471.1
June(p) - Juin(p)	308.5			179.6	60.6	220.9	461.0	-	461.0
July - Juillet								-	
August - Août								-	
September - Septembre								-	
October - Octobre								-	
November - Novembre								-	
December - Décembre								-	
Total								-	
1977 - Year-to-date - Total cumulatif	1,435.9							-	
1976 - Year-to-date - Total cumulatif	1,380.1							-	
Per cent change - Variation en pourcentage									
Current month/prior month - Mois courant/mois précédent	+ 5.7			- 0.5	- 9.2	- 1.3	- 2.1	-	- 2.1
Current month - 1977/1976 - Mois courant	+ 3.9			+ 0.1	+ 8.2	+ 11.1	+ 6.1	-	+ 6.1
Year-to-date - 1977/1976 - Total cumulatif	+ 4.0							-	
Adjusted for seasonal variation - Chiffres désaisonnalisés									
M.C.D. - M.D.C.	3			2	2	2	1		1
1976 - January - Janvier	224.2			174.4	52.6	187.6	414.6	-	414.6
February - Février	234.7			175.0	51.7	190.6	417.3	-	417.3
March - Mars	239.7			176.8	52.7	190.9	420.4	-	420.4
April - Avril	256.2			179.1	51.9	192.1	423.1	-	423.1
May - Mai	249.4			180.1	50.6	192.9	423.6	-	423.6
June - Juin	249.5			183.1	50.6	187.7	421.4	-	421.4
July - Juillet	237.9			177.4	49.1	197.3	423.8	-	423.8
August - Août	245.2			178.4	53.8	197.0	429.2	-	429.2
September - Septembre	232.3			177.7	53.6	196.8	428.1	-	428.1
October - Octobre	239.1			180.0	53.9	195.3	429.2	-	429.2
November - Novembre	257.0			177.5	50.8	194.1	422.4	-	422.4
December - Décembre	235.9			177.4	52.9	192.3	422.6	-	422.6
1977 - January - Janvier	238.9			175.6	57.3	186.8	419.7	-	419.7
February - Février	241.6			181.1	60.2	199.6	440.9	-	440.9
March - Mars	250.2			181.5	60.6	199.2	441.3	-	441.3
April - Avril	258.7			187.5	61.8	204.5	453.8	-	453.8
May(r) - Mai(r)	270.1			184.6	57.1	203.6	445.3	-	445.3
June(p) - Juin(p)	259.2			183.1	54.9	208.5	446.5	-	446.5
July - Juillet								-	
August - Août								-	
September - Septembre								-	
October - Octobre								-	
November - Novembre								-	
December - Décembre								-	
Per cent change - Variation en pourcentage									
Current month/prior month - Mois courant/mois précédent	- 4.0			- 0.8	- 3.9	+ 2.4	+ 0.3	-	+ 0.3

TABLE 3. Estimated Value of Shipments, Orders and Inventory in Manufacturing Industries grouped according to the Standard Industrial Classification - Continued

TABLE 3. Valeur estimative des livraisons, commandes et stocks des industries manufacturières groupées d'après la classification type des industries - suite

Group 18 - Petroleum and Coal Products Industries
Groupe 18 - Fabrication de produits du pétrole et du charbon

Date	Shipments Livraisons	New orders received during month(1) Nouvelles commandes reçues au cours du mois(1)	Unfilled orders at end of month(1) Commandes en carnet à la fin du mois(1)	All inventory held at end of month Ensemble des stocks détenus à la fin du mois				Inventory held but not owned Stocks détenus mais non possédés	Total inventory owned Total des stocks possédés
				Raw materials Matières premières	Goods in process Produits en cours	Finished products Produits finis	Total		
millions of dollars - en millions de dollars									
Unadjusted for seasonal variation - Chiffres non-désaisonnalisés									
1974 - Average - Moyenne	432.1		219.6	69.5	402.4	691.6	-	691.6	
1975 - Average - Moyenne	496.4		292.0	89.2	472.9	854.2	-	854.2	
1976 - Average - Moyenne	581.6		388.3	115.9	526.7	1,030.9	-	1,030.9	
1976 - January - Janvier	573.6		274.2	110.6	472.7	857.5	-	857.5	
February - Février	521.1		284.4	117.4	491.0	892.8	-	892.8	
March - Mars	559.2		314.9	114.5	493.8	923.2	-	923.2	
April - Avril	524.8		364.2	117.3	470.8	952.3	-	952.3	
May - Mai	561.9		357.4	111.1	477.6	946.3	-	946.3	
June - Juin	564.9		399.7	121.3	502.3	1,023.4	-	1,023.4	
July - Juillet	556.7		434.8	115.8	572.8	1,123.5	-	1,123.5	
August - Août	557.9		412.9	110.5	612.3	1,135.8	-	1,135.8	
September - Septembre	594.2		398.9	113.0	580.6	1,092.5	-	1,092.5	
October - Octobre	591.6		439.5	105.5	565.9	1,110.9	-	1,110.9	
November - Novembre	652.2		481.3	119.6	542.4	1,143.4	-	1,143.4	
December - Décembre	721.3		497.3	135.1	538.1	1,170.4	-	1,170.4	
Total	6,979.4								
1977 - January - Janvier	657.2		502.6	135.7	579.8	1,218.1	-	1,218.1	
February - Février	650.2		471.4	133.3	599.4	1,204.1	-	1,204.1	
March - Mars	676.0		548.6	138.8	635.0	1,322.4	-	1,322.4	
April - Avril	625.8		562.6	122.7	617.2	1,302.4	-	1,302.4	
May(r) - Mai(r)	673.0		516.0	128.5	618.5	1,263.0	-	1,263.0	
June(p) - Juin(p)	677.9		608.2	126.0	634.1	1,368.3	-	1,368.3	
July - Juillet									
August - Août									
September - Septembre									
October - Octobre									
November - Novembre									
December - Décembre									
Total									
1977 - Year-to-date - Total cumulatif	3,960.1								
1976 - Year-to-date - Total cumulatif	3,305.5								
Per cent change - Variation en pourcentage									
Current month/prior month - Mois courant/mois précédent	- 0.7		+ 17.9	- 2.0	+ 2.5	+ 8.3		+ 8.3	
Current month - 1977/1976 - Mois courant	+ 2.0		+ 52.2	+ 3.4	+ 26.2	+ 33.7		+ 33.7	
Year-to-date - 1977/1976 - Total cumulatif	+ 19.8								
Adjusted for seasonal variation - Chiffres désaisonnalisés(2)									
M.C.D. - M.D.C.	3			4	3	2		2	
1976 - January - Janvier	550.6		274.2	109.2	484.5	867.9	-	867.9	
February - Février	535.8		284.3	110.0	506.7	901.0	-	901.0	
March - Mars	559.6		314.8	108.4	492.7	915.9	-	915.9	
April - Avril	534.8		364.2	110.4	461.2	935.8	-	935.8	
May - Mai	574.3		357.4	105.1	497.5	960.0	-	960.0	
June - Juin	564.9		399.7	118.5	524.3	1,042.5	-	1,042.5	
July - Juillet	561.5		434.8	119.4	571.0	1,125.2	-	1,125.2	
August - Août	573.0		412.9	121.3	575.8	1,110.0	-	1,110.0	
September - Septembre	608.7		398.9	118.5	548.4	1,065.8	-	1,065.8	
October - Octobre	608.4		439.4	111.5	556.8	1,107.7	-	1,107.7	
November - Novembre	620.5		481.3	121.4	551.8	1,154.5	-	1,154.5	
December - Décembre	653.8		497.2	140.9	544.3	1,182.4	-	1,182.4	
1977 - January - Janvier	650.9		502.6	133.9	594.6	1,231.1	-	1,231.1	
February - Février	680.7		471.4	124.6	619.2	1,215.2	-	1,215.2	
March - Mars	671.4		548.6	131.5	633.4	1,313.5	-	1,313.5	
April - Avril	644.3		562.6	115.5	603.7	1,281.8	-	1,281.8	
May(r) - Mai(r)	679.2		516.0	121.6	643.5	1,281.1	-	1,281.1	
June(p) - Juin(p)	678.6		608.2	123.3	660.8	1,392.3	-	1,392.3	
July - Juillet									
August - Août									
September - Septembre									
October - Octobre									
November - Novembre									
December - Décembre									
Per cent change - Variation en pourcentage									
Current month/prior month - Mois courant/mois précédent	- 0.1		+ 17.9	+ 1.4	+ 2.7	+ 8.7		+ 8.7	

See footnote(s) on page 63. - Voir note(s) à la page 63.

TABLE 3. Estimated Value of Shipments, Orders and Inventory in Manufacturing Industries grouped according to the Standard Industrial Classification - Continued

TABLEAU 3. Valeur estimative des livraisons, commandes et stocks des industries manufacturières groupées d'après la classification type des industries - suite

Group 19 - Chemical and Chemical Products Industries

Groupe 19 - Industrie chimique

Date	Shipments Livraisons	New orders received during month(1) Nouvelles commandes reçues au cours du mois(1)	Unfilled orders at end of month(1) Commandes en carnet à la fin du mois(1)	All inventory held at end of month Ensemble des stocks détenus à la fin du mois			Inventory held but not owned Stocks détenus mais non possédés	Total inventory owned Total des stocks possédés
				Raw materials Matières premières	Goods in process Produits en cours	Finished products Produits finis		
				Total				
millions of dollars - en millions de dollars								
Unadjusted for seasonal variation - Chiffres non-désaisonnalisés								
1974 - Average - Moyenne	383.9		373.6	80.4	290.2	744.3	-	744.3
1975 - Average - Moyenne	425.5		501.6	105.1	422.9	1,029.8	-	1,029.8
1976 - Average - Moyenne	486.1		471.4	123.5	486.4	1,081.5	-	1,081.5
1976 - January - Janvier	411.1		489.9	114.7	453.6	1,058.1	-	1,058.1
February - Février	440.1		472.5	117.5	464.4	1,054.4	-	1,054.4
March - Mars	509.9		478.4	114.1	484.6	1,077.1	-	1,077.1
April - Avril	516.8		473.3	118.7	485.0	1,077.1	-	1,077.1
May - Mai	544.5		467.7	119.7	470.2	1,057.6	-	1,057.6
June - Juin	543.1		459.9	124.1	485.4	1,069.3	-	1,069.3
July - Juillet	450.7		472.6	124.8	489.2	1,086.6	-	1,086.6
August - Août	463.2		471.1	125.4	499.5	1,096.1	-	1,096.1
September - Septembre	501.2		467.3	128.9	482.5	1,078.7	-	1,078.7
October - Octobre	496.3		461.8	131.5	489.3	1,082.7	-	1,082.7
November - Novembre	484.1		471.5	134.7	504.3	1,110.5	-	1,110.5
December - Décembre	472.4		471.6	128.6	529.4	1,129.6	-	1,129.6
Total	5,833.3							
1977 - January - Janvier	440.2		477.3	134.5	545.2	1,157.0	-	1,157.0
February - Février	481.2		477.2	140.4	543.2	1,160.8	-	1,160.8
March - Mars	574.8		485.0	135.9	559.0	1,179.9	-	1,179.9
April - Avril	550.8		490.2	138.7	554.1	1,183.0	-	1,183.0
May(r) - Mai(r)	598.4		491.9	141.7	510.8	1,144.4	-	1,144.4
June(p) - Juin(p)	607.8		497.2	139.3	505.5	1,142.1	-	1,142.1
July - Juillet								
August - Août								
September - Septembre								
October - Octobre								
November - Novembre								
December - Décembre								
Total								
1977 - Year-to-date - Total cumulatif	3,253.3							
1976 - Year-to-date - Total cumulatif	2,965.4							
Per cent change - Variation en pourcentage								
Current month/prior month - Mois courant/mois précédent	+ 1.6		+ 1.1	- 1.7	- 1.0	- 0.2		- 0.2
Current month - 1977/1976 - Mois courant	+ 11.9		+ 8.1	+ 12.2	+ 4.1	+ 6.8		+ 6.8
Year-to-date - 1977/1976 - Total cumulatif	+ 9.7							
Adjusted for seasonal variation - Chiffres désaisonnalisés								
M.C.D. - M.D.C.	3		2	3	2	1		1
1976 - January - Janvier	440.6		483.5	111.3	446.5	1,041.3	-	1,041.3
February - Février	456.5		466.3	113.1	455.1	1,034.5	-	1,034.5
March - Mars	488.6		470.7	109.9	461.3	1,041.9	-	1,041.9
April - Avril	495.7		472.2	112.9	467.4	1,052.5	-	1,052.5
May - Mai	504.7		475.3	116.0	465.2	1,056.5	-	1,056.5
June - Juin	494.7		471.2	120.6	482.4	1,074.2	-	1,074.2
July - Juillet	480.3		475.0	126.3	490.4	1,091.7	-	1,091.7
August - Août	488.2		471.7	128.4	506.4	1,106.5	-	1,106.5
September - Septembre	482.8		470.1	134.8	499.5	1,104.4	-	1,104.4
October - Octobre	489.0		467.1	135.4	514.6	1,117.1	-	1,117.1
November - Novembre	484.8		469.8	142.2	523.6	1,135.6	-	1,135.6
December - Décembre	504.0		465.0	136.4	532.6	1,134.0	-	1,134.0
1977 - January - Janvier	481.6		470.9	130.5	537.2	1,138.6	-	1,138.6
February - Février	508.6		471.0	135.2	532.7	1,138.9	-	1,138.9
March - Mars	550.5		477.1	131.1	532.3	1,140.5	-	1,140.5
April - Avril	538.9		489.3	131.8	534.1	1,155.2	-	1,155.2
May(r) - Mai(r)	546.2		499.8	137.4	505.5	1,142.7	-	1,142.7
June(p) - Juin(p)	554.4		509.6	135.3	502.2	1,147.1	-	1,147.1
July - Juillet								
August - Août								
September - Septembre								
October - Octobre								
November - Novembre								
December - Décembre								
Per cent change - Variation en pourcentage								
Current month/prior month - Mois courant/mois précédent	+ 1.5		- 2.0	- 1.5	- 0.7	+ 0.4		+ 0.4

TABLE 3. Estimated Value of Shipments, Orders and Inventory in Manufacturing Industries grouped according to the Standard Industrial Classification - Concluded

TABLEAU 3. Valeur estimative des livraisons, commandes et stocks des industries manufacturières groupées d'après la classification type des industries - fin

Group 20 - Miscellaneous Manufacturing Industries

Groupe 20 - Industries manufacturières diverses

Date	Shipments Livraisons	New orders received during month Nouvelles commandes reçues au cours du mois	Unfilled orders at end of month Commandes en carnet à la fin du mois	All inventory held at end of month Ensemble des stocks détenus à la fin du mois				Inventory held but not owned Stocks détenus mais non possédés	Total inventory owned Total des stocks possédés
				Raw materials Matières premières	Goods in process Produits en cours	Finished products Produits finis	Total		
millions of dollars - en millions de dollars									
Unadjusted for seasonal variation - Chiffres non-désaisonnalisés									
1974 - Average - Moyenne	149.5	149.7	198.4	233.4	98.4	114.2	446.1	-	446.1
1975 - Average - Moyenne	161.9	162.6	189.4	239.8	113.2	133.3	486.4	-	486.4
1976 - Average - Moyenne	178.4	180.4	203.3	230.7	113.8	131.3	475.9	-	475.9
1976 - January - Janvier	152.8	158.6	187.1	229.2	110.7	128.7	468.5	-	468.5
February - Février	166.3	176.1	197.0	231.3	112.8	128.9	473.2	-	473.2
March - Mars	185.5	185.3	196.8	233.6	110.7	130.4	474.6	-	474.6
April - Avril	171.4	169.5	195.0	230.8	115.0	133.2	479.0	-	479.0
May - Mai	172.7	173.7	195.9	230.3	117.5	135.7	483.4	-	483.4
June - Juin	182.6	189.6	202.9	227.2	116.9	140.6	484.7	-	484.7
July - Juillet	169.7	178.1	211.3	229.6	116.2	136.6	482.4	-	482.4
August - Août	182.2	179.3	208.4	229.9	114.0	128.7	472.6	-	472.6
September - Septembre	200.4	202.1	210.1	233.4	112.0	114.9	460.2	-	460.2
October - Octobre	189.1	191.7	212.8	232.2	111.7	128.6	472.5	-	472.5
November - Novembre	199.4	204.5	217.9	227.7	113.3	129.6	470.5	-	470.5
December - Décembre	169.2	156.2	204.8	233.6	115.8	140.7	490.1	-	490.1
Total	2,141.3								
1977 - January - Janvier	158.0	185.0	231.9	232.5	118.1	147.0	497.6	-	497.6
February - Février	180.0	182.6	234.5	240.8	121.2	166.7	528.7	-	528.7
March - Mars	197.9	205.9	242.5	238.8	126.4	165.8	531.0	-	531.0
April - Avril	186.0	176.8	233.3	237.1	121.3	158.3	516.8	-	516.8
May(r) - Mai(r)	189.5	194.6	238.3	242.0	120.4	160.2	522.5	-	522.5
June(p) - Juin(p)	198.5	197.5	240.3	241.3	125.6	157.5	524.6	-	524.6
July - Juillet									
August - Août									
September - Septembre									
October - Octobre									
November - Novembre									
December - Décembre									
Total									
1977 - Year-to-date - Total cumulatif	1,106.9								
1976 - Year-to-date - Total cumulatif	1,031.3								
Per cent change - Variation en pourcentage									
Current month/prior month - Mois courant/mois précédent	+ 3.2	+ 1.5	+ 0.9	- 0.2	+ 4.4	- 1.7	+ 0.4	-	+ 0.4
Current month - 1977/1976 - Mois courant	+ 7.1	+ 4.2	+ 18.4	+ 6.3	+ 7.4	+ 12.0	+ 8.2	-	+ 8.2
Year-to-date - 1977/1976 - Total cumulatif	+ 7.3								
Adjusted for seasonal variation - Chiffres désaisonnalisés									
M.C.D. - M.D.C.	3	4	1	1	1	3	1		1
1976 - January - Janvier	170.7	169.1	196.9	234.3	110.3	131.7	476.3	-	476.3
February - Février	169.6	171.0	198.3	234.2	110.8	128.5	473.5	-	473.5
March - Mars	183.4	179.9	194.8	232.6	108.4	129.2	470.2	-	470.2
April - Avril	173.9	171.2	192.1	230.8	111.0	130.3	472.1	-	472.1
May - Mai	179.8	178.4	190.7	228.0	113.4	131.4	472.8	-	472.8
June - Juin	176.8	182.5	196.4	226.9	115.4	133.2	475.5	-	475.5
July - Juillet	184.2	186.9	199.1	224.3	116.0	134.7	475.0	-	475.0
August - Août	182.2	181.6	198.5	224.6	114.4	130.9	469.9	-	469.9
September - Septembre	180.7	190.6	208.4	230.4	115.6	117.3	463.3	-	463.3
October - Octobre	170.5	176.4	214.3	232.5	115.8	135.3	483.6	-	483.6
November - Novembre	181.2	196.5	229.6	232.2	118.2	132.5	482.9	-	482.9
December - Décembre	182.2	176.6	224.0	237.8	117.6	140.5	495.9	-	495.9
1977 - January - Janvier	179.9	199.6	243.8	237.8	117.6	150.4	505.8	-	505.8
February - Février	188.9	180.9	235.8	243.8	118.8	166.0	528.6	-	528.6
March - Mars	191.4	195.6	240.0	237.9	123.8	164.3	526.0	-	526.0
April - Avril	193.0	183.5	230.5	237.3	117.1	155.0	509.4	-	509.4
May(r) - Mai(r)	193.5	195.6	232.6	239.8	116.3	155.3	511.4	-	511.4
June(p) - Juin(p)	188.8	189.1	232.9	241.5	124.2	149.5	515.2	-	515.2
July - Juillet									
August - Août									
September - Septembre									
October - Octobre									
November - Novembre									
December - Décembre									
Per cent change - Variation en pourcentage									
Current month/prior month - Mois courant/mois précédent	- 2.4	- 3.3	+ 0.1	+ 0.7	+ 6.8	- 3.7	+ 0.7	-	+ 0.7

TABLE 4. Estimated Value of Shipments, Orders and Inventory in Manufacturing Industries grouped according to an Economic Use Classification
 TABLEAU 4. Valeur estimative des livraisons, commandes et stocks des industries manufacturières groupées d'après la classification économique en fonction de l'utilisation

Non-durable Consumer Goods Industries
 Industries des biens de consommation non durables

Date	Shipments Livraisons	New orders received during month Nouvelles commandes reçues au cours du mois	Unfilled orders at end of month Commandes en carnet à la fin du mois	All inventory held at end of month Ensemble des stocks détenus à la fin du mois				Inventory held but not owned Stocks détenus mais non possédés	Total inventory owned Total des stocks possédés
				Raw materials Matières premières	Goods in process Produits en cours	Finished products Produits finis	Total		
millions of dollars - en millions de dollars									
Unadjusted for seasonal variation - Chiffres non-désaisonnalisés									
1974 - Average - Moyenne	1,877.7	1,878.6	329.7	1,286.0	330.6	1,309.4	2,926.0	-	2,926.0
1975 - Average - Moyenne	2,127.5	2,129.3	360.2	1,474.2	366.7	1,523.9	3,365.0	-	3,365.0
1976 - Average - Moyenne	2,337.9	2,342.0	393.0	1,608.5	415.5	1,637.1	3,661.3	-	3,661.3
1976 - January - Janvier	2,135.8	2,134.8	342.2	1,444.1	401.6	1,529.2	3,374.8	-	3,374.8
February - Février	2,165.7	2,170.4	346.9	1,467.8	415.0	1,569.5	3,452.4	-	3,452.4
March - Mars	2,339.9	2,359.4	366.4	1,524.5	407.9	1,607.9	3,540.3	-	3,540.3
April - Avril	2,253.7	2,303.2	415.9	1,597.0	422.6	1,583.6	3,603.1	-	3,603.1
May - Mai	2,302.8	2,327.8	440.8	1,616.2	420.8	1,613.8	3,650.8	-	3,650.8
June - Juin	2,397.2	2,392.3	435.9	1,653.8	426.5	1,658.1	3,738.4	-	3,738.4
July - Juillet	2,288.7	2,268.1	415.3	1,693.4	408.0	1,677.4	3,778.7	-	3,778.7
August - Août	2,346.9	2,322.0	390.4	1,661.9	400.7	1,716.2	3,778.7	-	3,778.7
September - Septembre	2,475.9	2,465.6	380.2	1,613.9	409.4	1,706.8	3,730.1	-	3,730.1
October - Octobre	2,419.6	2,432.5	393.0	1,638.5	418.1	1,677.3	3,733.8	-	3,733.8
November - Novembre	2,447.4	2,452.3	397.9	1,688.3	425.2	1,666.5	3,779.9	-	3,779.9
December - Décembre	2,481.5	2,476.0	392.3	1,703.9	431.5	1,639.9	3,775.4	-	3,775.4
Total	28,055.1								
1977 - January - Janvier	2,289.9	2,324.8	427.2	1,724.8	440.4	1,673.8	3,839.0	-	3,839.0
February - Février	2,414.0	2,396.2	409.4	1,705.7	448.3	1,714.8	3,868.8	-	3,868.8
March - Mars	2,575.2	2,573.1	407.3	1,831.8	458.2	1,803.5	4,093.5	-	4,093.5
April - Avril	2,419.3	2,428.4	416.4	1,877.7	440.5	1,810.7	4,128.9	-	4,128.9
May(r) - Mai(r)	2,571.7	2,599.7	444.5	1,886.2	448.4	1,841.3	4,175.8	-	4,175.8
June(p) - Juin(p)	2,675.5	2,683.6	452.6	2,001.5	446.1	1,886.2	4,333.8	-	4,333.8
July - Juillet									
August - Août									
September - Septembre									
October - Octobre									
November - Novembre									
December - Décembre									
Total									
1977 - Year-to-date - Total cumulatif	14,945.7								
1976 - Year-to-date - Total cumulatif	13,595.1								
Per cent change - Variation en pourcentage									
Current month/prior month - Mois courant/mois précédent	+ 4.0	+ 3.2	+ 1.8	+ 6.1	- 0.5	+ 2.4	+ 3.8	-	+ 3.8
Current month - 1977/1976 - Mois courant	+ 11.6	+ 12.2	+ 3.8	+ 21.0	+ 4.6	+ 13.8	+ 15.9	-	+ 15.9
Year-to-date - 1977/1976 - Total cumulatif	+ 9.9								
Adjusted for seasonal variation - Chiffres désaisonnalisés									
M.C.D. - M.D.C.	2	3	2	2	2	2	1		1
1976 - January - Janvier	2,317.0	2,314.1	355.0	1,455.5	396.5	1,545.9	3,397.9	-	3,397.9
February - Février	2,239.8	2,257.9	373.1	1,457.4	400.2	1,585.8	3,443.4	-	3,443.4
March - Mars	2,292.6	2,306.9	387.4	1,498.7	399.3	1,607.3	3,505.3	-	3,505.3
April - Avril	2,317.4	2,322.1	392.1	1,567.9	408.0	1,563.8	3,539.7	-	3,539.7
May - Mai	2,342.4	2,350.8	400.5	1,596.5	406.6	1,588.5	3,591.6	-	3,591.6
June - Juin	2,320.9	2,313.7	393.3	1,612.7	414.9	1,623.9	3,651.5	-	3,651.5
July - Juillet	2,310.9	2,310.5	392.9	1,655.1	417.3	1,691.2	3,763.6	-	3,763.6
August - Août	2,298.4	2,298.3	392.8	1,666.6	420.4	1,721.9	3,808.9	-	3,808.9
September - Septembre	2,319.5	2,328.3	401.6	1,676.7	421.9	1,697.8	3,796.4	-	3,796.4
October - Octobre	2,342.9	2,344.3	403.0	1,674.4	427.6	1,679.5	3,781.5	-	3,781.5
November - Novembre	2,364.6	2,375.4	413.8	1,720.1	436.4	1,681.9	3,838.4	-	3,838.4
December - Décembre	2,513.1	2,509.9	410.6	1,731.0	441.4	1,663.1	3,835.5	-	3,835.5
1977 - January - Janvier	2,533.9	2,567.0	443.7	1,738.6	434.5	1,691.6	3,864.7	-	3,864.7
February - Février	2,546.7	2,544.3	441.3	1,695.1	432.0	1,732.1	3,859.2	-	3,859.2
March - Mars	2,511.1	2,500.2	430.4	1,799.9	448.6	1,802.1	4,050.6	-	4,050.6
April - Avril	2,519.9	2,481.7	392.2	1,843.8	425.1	1,787.3	4,056.2	-	4,056.2
May(r) - Mai(r)	2,586.2	2,597.3	403.3	1,864.4	433.5	1,811.5	4,109.4	-	4,109.4
June(p) - Juin(p)	2,586.6	2,591.8	408.5	1,952.3	434.2	1,848.2	4,234.7	-	4,234.7
July - Juillet									
August - Août									
September - Septembre									
October - Octobre									
November - Novembre									
December - Décembre									
Per cent change - Variation en pourcentage									
Current month/prior month - Mois courant/mois précédent	0.0	- 0.2	+ 1.3	+ 4.7	+ 0.2	+ 2.0	+ 3.0	-	+ 3.0

TABLE 4. Estimated Value of Shipments, Orders and Inventory in Manufacturing Industries grouped according to an Economic Use Classification – Continued
TABLEAU 4. Valeur estimative des livraisons, commandes et stocks des industries manufacturières groupées d'après la classification économique en fonction de l'utilisation – suite

Durable Consumer Goods Industries
 Industries des biens de consommation durables

Date	Shipments Livraisons	New orders received during month Nouvelles commandes reçues au cours du mois	Unfilled orders at end of month Commandes en carnet à la fin du mois	All inventory held at end of month Ensemble des stocks détenus à la fin du mois				Inventory held but not owned(1) Stocks détenus mais non possédés (1)	Total inventory owned(1) Total des stocks possédés (1)		
				Raw materials Matières premières			Goods in process Produits en cours			Finished products Produits finis	Total
millions of dollars – en millions de dollars											
Unadjusted for seasonal variation – Chiffres non-désaisonnalisés											
1974 – Average – Moyenne	327.8	336.1	354.8	469.1	160.2	314.7	944.1				
1975 – Average – Moyenne	334.9	328.8	291.7	407.5	160.1	364.7	932.4				
1976 – Average – Moyenne	370.0	368.8	280.0	389.3	162.8	385.7	937.9				
1976 – January – Janvier	320.4	337.4	294.8	386.5	163.7	352.4	902.6				
February – Février	352.6	356.6	298.8	391.5	167.3	377.3	936.1				
March – Mars	284.0	356.0	270.8	401.0	164.9	403.3	969.2				
April – Avril	362.8	350.9	258.9	394.9	163.2	415.1	973.3				
May – Mai	367.2	364.9	256.6	393.4	161.3	418.6	973.3				
June – Juin	385.1	409.7	281.2	389.4	160.6	408.7	958.7				
July – Juillet	342.3	347.5	286.3	399.5	159.2	383.0	941.7				
August – Août	367.2	375.1	294.3	385.1	159.8	366.1	911.0				
September – Septembre	413.7	411.5	292.0	382.8	158.6	359.2	900.6				
October – Octobre	392.3	383.0	282.7	383.2	163.4	364.1	910.7				
November – Novembre	403.7	402.6	281.6	375.1	169.0	382.9	927.0				
December – Décembre	349.4	331.0	263.2	389.2	163.7	398.2	951.1				
Total	4,440.7										
1977 – January – Janvier	322.7	338.4	279.0	387.3	164.5	412.5	964.3				
February – Février	353.8	357.1	282.2	394.2	167.1	421.1	982.3				
March – Mars	390.2	390.6	282.6	391.9	165.2	423.4	980.5				
April – Avril	376.1	371.4	277.9	387.0	161.7	448.2	996.9				
May(r) – Mai(r)	383.9	380.5	274.5	389.9	163.3	456.8	1,010.0				
June(p) – Juin(p)	404.2	405.4	275.3	381.3	162.8	452.3	996.4				
July – Juillet											
August – Août											
September – Septembre											
October – Octobre											
November – Novembre											
December – Décembre											
Total											
1977 – Year-to-date – Total cumulatif	2,230.9										
1976 – Year-to-date – Total cumulatif	2,172.2										
Per cent change – Variation en pourcentage											
Current month/prior month – Mois courant/mois précédent	+ 5.3	+ 6.6	+ 0.5	- 2.2	- 0.3	- 1.0	- 1.3				
Current month 1977/1976 – Mois courant	+ 5.0	- 1.0	- 1.9	- 2.1	+ 1.4	+ 10.7	+ 3.9				
Year-to-date – 1977/1976 – Total cumulatif	+ 2.7										
Adjusted for seasonal variation – Chiffres désaisonnalisés											
M.C.D. – M.D.C.	3	3	1	1	2	2	1				
1976 – January – Janvier	366.3	363.3	286.4	392.7	164.7	355.1	912.5				
February – Février	377.2	372.5	281.7	394.1	165.4	361.7	921.2				
March – Mars	375.4	351.0	257.3	402.5	163.9	377.6	944.0				
April – Avril	364.0	361.5	254.8	397.5	162.0	384.1	943.6				
May – Mai	371.2	378.9	262.5	393.7	163.5	384.8	942.0				
June – Juin	370.9	400.4	292.0	390.7	162.9	381.7	935.3				
July – Juillet	372.5	377.2	296.7	391.8	160.9	384.6	937.3				
August – Août	380.0	383.7	300.4	377.0	157.0	383.9	917.9				
September – Septembre	372.4	368.1	296.1	382.8	156.6	391.3	930.7				
October – Octobre	340.6	326.2	281.7	383.1	163.3	402.9	949.3				
November – Novembre	366.8	364.3	279.2	378.7	169.1	409.0	956.8				
December – Décembre	376.8	369.9	272.3	387.2	165.0	419.3	971.5				
1977 – January – Janvier	376.4	374.4	270.3	393.7	165.5	415.2	974.4				
February – Février	385.1	380.5	265.7	397.2	165.1	403.1	965.4				
March – Mars	379.7	383.7	269.7	393.5	164.2	396.0	953.7				
April – Avril	383.7	388.4	274.4	389.6	166.6	414.9	965.1				
May(r) – Mai(r)	381.8	389.6	282.2	390.3	165.6	420.1	976.0				
June(p) – Juin(p)	388.5	393.4	287.1	382.8	165.3	422.9	971.0				
July – Juillet											
August – Août											
September – Septembre											
October – Octobre											
November – Novembre											
December – Décembre											
Per cent change – Variation en pourcentage											
Current month/prior month – Mois courant/mois précédent	+ 1.3	+ 1.0	+ 1.7	- 1.9	- 0.1	+ 0.7	- 0.5				

TABLE 4. Estimated Value of Shipments, Orders and Inventory in Manufacturing Industries grouped according to an Economic Use Classification - Continued
 TABLEAU 4. Valeur estimative des livraisons, commandes et stocks des industries manufacturières groupées d'après la classification économique en fonction de l'utilisation - suite

Machinery and Equipment Industries Industries des machines et du matériel									
Date	Shipments Livraisons	New orders received during month Nouvelles commandes reçues au cours du mois	Unfilled orders at end of month Commandes en carnet à la fin du mois	All inventory held at end of month Ensemble des stocks détenus à la fin du mois				Inventory held but not owned Stocks détenus mais non possédés	Total inventory owned Total des stocks possédés
				Raw materials Matières premières	Goods in process Produits en cours	Finished products Produits finis	Total		
millions of dollars - en millions de dollars									
Unadjusted for seasonal variation - Chiffres non-désaisonnalisés									
1974 - Average - Moyenne	605.9	769.2	5,106.8	770.5	1,085.8	324.0	2,180.4	374.3	1,806.1
1975 - Average - Moyenne	696.7	667.6	5,954.3	990.5	1,369.9	428.7	2,789.2	623.8	2,165.3
1976 - Average - Moyenne	717.0	646.6	5,172.7	942.4	1,496.2	461.3	2,900.0	742.6	2,157.3
1976 - January - Janvier	644.2	546.0	5,562.6	965.8	1,498.5	444.5	2,908.9	685.7	2,223.2
February - Février	695.2	669.0	5,536.4	961.5	1,523.2	456.0	2,940.7	727.9	2,212.7
March - Mars	843.2	668.5	5,361.7	974.8	1,509.3	463.3	2,947.4	692.3	2,255.1
April - Avril	743.1	700.3	5,318.9	957.5	1,515.8	473.0	2,946.3	682.5	2,263.8
May - Mai	739.1	586.4	5,166.1	953.7	1,501.7	468.8	2,924.1	721.5	2,202.6
June - Juin	787.4	673.0	5,051.7	929.9	1,464.5	477.1	2,871.5	719.7	2,151.8
July - Juillet	627.5	614.0	5,038.3	933.2	1,463.1	456.2	2,852.5	762.5	2,090.0
August - Août	637.8	794.9	5,195.3	932.4	1,459.6	457.5	2,849.6	721.8	2,127.8
September - Septembre	714.4	616.6	5,097.5	933.1	1,481.9	466.4	2,881.4	773.1	2,108.3
October - Octobre	683.4	551.9	4,966.0	939.5	1,504.6	457.6	2,901.7	827.0	2,074.7
November - Novembre	727.6	723.9	4,962.3	899.4	1,548.9	463.6	2,912.0	861.7	2,050.3
December - Décembre	761.7	615.2	4,815.9	928.7	1,484.3	451.4	2,864.4	736.4	2,128.0
Total	8,604.6								
1977 - January - Janvier	661.2	865.4	5,020.0	920.3	1,478.6	474.2	2,873.0	765.1	2,107.9
February - Février	703.6	1,089.8	5,406.2	915.0	1,486.4	478.8	2,880.2	730.6	2,149.6
March - Mars	809.7	989.1	5,585.6	934.6	1,503.8	498.7	2,937.1	737.7	2,199.4
April - Avril	763.3	978.0	5,800.3	946.5	1,514.4	467.6	2,928.5	724.1	2,204.4
May(r) - Mai(r)	753.4	730.2	5,777.1	937.3	1,520.1	475.5	2,932.8	749.3	2,183.5
June(p) - Juin(p)	793.5	922.1	5,905.7	932.8	1,547.1	484.9	2,964.8	771.7	2,193.1
July - Juillet									
August - Août									
September - Septembre									
October - Octobre									
November - Novembre									
December - Décembre									
Total									
1977 - Year-to-date - Total cumulatif	4,484.9								
1976 - Year-to-date - Total cumulatif	4,452.2								
Per cent change - Variation en pourcentage									
Current month/prior month - Mois courant/mois précédent	+ 5.3	+ 26.3	+ 2.2	- 0.5	+ 1.8	+ 2.0	+ 1.1	+ 3.0	+ 0.4
Current month - 1977/1976 - Mois courant	+ 0.8	+ 37.0	+ 16.9	+ 0.3	+ 5.6	+ 1.6	+ 3.2	+ 7.2	+ 1.9
Year-to-date - 1977/1976 - Total cumulatif	+ 0.7								
Adjusted for seasonal variation - Chiffres désaisonnalisés									
M.C.D. - M.D.C.	3	6	1	1	1	2	1	2	1
1976 - January - Janvier	705.3	581.2	5,498.1	964.4	1,525.2	447.2	2,936.8	716.8	2,220.0
February - Février	703.3	672.3	5,467.1	959.4	1,533.1	446.2	2,938.7	759.8	2,178.9
March - Mars	774.2	680.5	5,373.4	971.4	1,494.0	446.4	2,911.8	705.9	2,205.9
April - Avril	709.0	684.8	5,349.2	955.0	1,526.5	456.3	2,937.8	709.2	2,228.6
May - Mai	726.3	613.3	5,236.2	948.2	1,507.7	453.4	2,907.3	729.7	2,179.6
June - Juin	729.4	659.5	5,166.3	931.2	1,464.7	459.0	2,854.9	723.3	2,131.6
July - Juillet	696.9	634.0	5,103.4	932.1	1,475.8	467.6	2,875.5	748.6	2,126.9
August - Août	720.9	750.3	5,132.8	927.8	1,458.2	476.9	2,862.9	707.1	2,155.8
September - Septembre	696.3	621.9	5,058.4	929.7	1,463.8	478.5	2,872.0	735.6	2,136.4
October - Octobre	698.9	559.7	4,919.2	947.7	1,484.8	475.6	2,908.1	784.3	2,123.8
November - Novembre	708.1	780.1	4,991.2	914.9	1,508.6	476.2	2,899.7	809.1	2,090.6
December - Décembre	707.1	497.6	4,781.7	928.2	1,515.9	456.1	2,900.2	779.8	2,120.4
1977 - January - Janvier	734.8	913.4	4,960.5	918.9	1,504.9	476.8	2,900.6	800.2	2,100.4
February - Février	730.2	1,106.0	5,336.3	913.1	1,494.5	468.2	2,875.8	761.0	2,114.8
March - Mars	735.5	997.7	5,598.5	931.4	1,488.3	480.4	2,900.1	751.7	2,148.4
April - Avril	733.8	970.0	5,834.7	944.3	1,525.8	450.9	2,921.0	753.1	2,167.9
May(r) - Mai(r)	736.9	759.0	5,856.8	931.9	1,526.0	459.9	2,917.8	757.3	2,160.5
June(p) - Juin(p)	732.4	918.5	6,042.9	934.1	1,548.2	466.2	2,948.5	775.5	2,173.0
July - Juillet									
August - Août									
September - Septembre									
October - Octobre									
November - Novembre									
December - Décembre									
Per cent change - Variation en pourcentage									
Current month/prior month - Mois courant/mois	- 0.6	+ 21.0	+ 3.2	+ 0.2	+ 1.5	+ 1.4	+ 1.1	+ 2.4	+ 0.6

TABLE 4. Estimated Value of Shipments, Orders and Inventory in Manufacturing Industries grouped according to an Economic Use Classification - Continued
TABLEAU 4. Valeur estimative des livraisons, commandes et stocks des industries manufacturières groupées d'après la classification économique en fonction de l'utilisation - suite

Construction Materials and Component Industries
 Industries des matériaux et des éléments de construction

Date	Shipments Livraisons	New orders received during month Nouvelles commandes reçues au cours du mois	Unfilled orders at end of month Commandes en carnet à la fin du mois	All inventory held at end of month Ensemble des stocks détenus à la fin du mois			Inventory held but not owned Stocks détenus mais non possédés	Total inventory owned Total des stocks possédés	
				Raw materials Matières premières	Goods in process Produits en cours	Finished products Produits finis			
				Total					
millions of dollars - en millions de dollars									
Unadjusted for seasonal variation - Chiffres non-désaisonnalisés									
1974 - Average - Moyenne	672.0	742.6	1,844.6	748.2	480.3	363.3	1,591.8	156.4	1,435.4
1974 - Average - Moyenne	750.5	746.3	2,154.9	817.6	555.7	445.1	1,818.5	192.8	1,625.6
1975 - Average - Moyenne	828.6	818.4	2,058.7	801.2	614.5	506.9	1,922.7	221.4	1,701.2
1976 - January - Janvier	664.6	728.8	2,145.2	782.2	554.3	488.4	1,824.9	189.6	1,635.3
February - Février	722.4	673.2	2,096.0	783.6	580.6	506.4	1,870.7	197.7	1,672.9
March - Mars	821.9	804.6	2,078.8	802.6	598.4	519.5	1,920.5	207.9	1,712.6
April - Avril	845.5	854.8	2,088.1	801.6	624.0	528.9	1,954.5	215.4	1,739.1
May - Mai	868.7	904.1	2,123.5	806.1	641.8	535.5	1,983.5	229.4	1,754.1
June - Juin	954.6	927.9	2,096.8	816.1	622.2	532.3	1,970.6	220.4	1,750.1
July - Juillet	822.4	776.0	2,050.4	812.1	617.3	512.1	1,941.5	226.7	1,714.8
August - Août	853.1	867.9	2,065.2	815.9	629.7	497.0	1,942.6	234.8	1,707.8
September - Septembre	888.1	834.5	2,011.6	803.4	634.6	492.9	1,930.9	241.0	1,689.9
October - Octobre	861.5	862.8	2,013.0	802.2	632.0	487.5	1,921.6	246.1	1,675.5
November - Novembre	870.3	835.2	1,977.9	794.2	632.5	490.3	1,917.1	238.9	1,678.2
December - Décembre	771.5	751.8	1,958.1	794.5	607.2	492.8	1,894.6	209.6	1,684.9
Total	9,944.5								
1977 - January - Janvier	695.2	578.3	1,841.2	791.2	595.2	524.6	1,911.0	212.6	1,698.5
February - Février	735.0	725.5	1,831.7	799.1	609.8	567.0	1,975.9	225.4	1,750.5
March - Mars	845.4	875.2	1,861.6	814.1	589.8	590.2	1,984.2	198.9	1,795.1
April - Avril	832.4	784.9	1,814.1	833.6	570.5	608.0	2,012.2	218.2	1,794.0
May(r) - Mai(r)	916.7	891.0	1,788.1	828.6	612.7	603.5	2,044.8	191.9	1,852.9
June(p) - Juin(p)	978.3	937.6	1,747.6	815.4	593.1	586.6	1,999.1	136.5	1,862.6
July - Juillet									
August - Août									
September - Septembre									
October - Octobre									
November - Novembre									
December - Décembre									
Total	5,002.9								
1977 - Year-to-date - Total cumulatif	4,877.6								
Per cent change - Variation en pourcentage									
Current month/prior month - Mois courant/mois précédent	+ 6.7	+ 5.2	- 2.3	- 2.2	- 3.2	- 2.8	- 2.7	- 34.2	+ 0.6
Current month - 1977/1976 - Mois courant	+ 2.5	+ 1.0	- 16.7	- 0.7	- 4.7	+ 10.2	+ 10.0	- 44.3	+ 6.5
Year-to-date - 1977/1976 - Total cumulatif	+ 2.6								
Adjusted for seasonal variation - Chiffres désaisonnalisés									
M.C.D. - M.D.C.	3	6	2	1	2	2	1	3	2
1976 - January - Janvier	773.8	791.2	2,155.1	776.1	571.8	482.2	1,830.1	208.6	1,621.5
February - Février	794.7	751.1	2,111.5	778.1	588.0	494.3	1,860.4	208.2	1,652.2
March - Mars	809.9	773.8	2,075.4	798.5	596.9	490.4	1,885.8	213.4	1,672.4
April - Avril	847.1	869.5	2,097.8	797.6	607.0	497.7	1,902.3	212.4	1,689.9
May - Mai	832.9	832.8	2,097.7	808.4	617.0	507.2	1,932.6	221.9	1,710.7
June - Juin	845.7	800.7	2,052.7	810.3	604.9	511.3	1,926.5	217.4	1,709.1
July - Juillet	822.8	783.0	2,012.9	805.0	611.5	517.7	1,934.2	218.4	1,715.8
August - Août	838.9	845.8	2,019.8	811.1	621.2	515.7	1,948.0	222.3	1,725.7
September - Septembre	823.0	815.1	2,011.9	805.6	638.9	518.9	1,963.4	235.1	1,728.3
October - Octobre	836.9	856.8	2,031.8	810.7	637.6	519.4	1,967.7	229.8	1,737.9
November - Novembre	839.3	836.4	2,028.9	814.9	639.6	524.1	1,978.6	230.8	1,747.8
December - Décembre	846.1	827.5	2,010.3	799.6	640.9	510.5	1,951.0	237.7	1,713.3
1977 - January - Janvier	819.1	656.6	1,847.9	785.2	613.4	517.7	1,916.3	233.5	1,682.8
February - Février	822.5	818.1	1,843.5	793.6	616.6	553.3	1,963.5	236.7	1,726.8
March - Mars	826.0	841.3	1,858.8	810.2	588.2	557.4	1,955.8	204.1	1,751.7
April - Avril	851.3	817.5	1,825.0	829.5	554.9	572.5	1,956.9	215.0	1,741.9
May(r) - Mai(r)	866.8	808.9	1,767.1	831.0	588.8	571.6	1,991.4	185.7	1,805.7
June(p) - Juin(p)	862.2	805.5	1,710.4	804.9	576.7	563.3	1,944.9	124.7	1,820.2
July - Juillet									
August - Août									
September - Septembre									
October - Octobre									
November - Novembre									
December - Décembre									
Per cent change - Variation en pourcentage									
Current month/prior month - Mois courant/mois précédent	- 8.5	- 0.4	- 3.2	- 2.1	- 2.1	- 1.5	- 2.3	- 32.5	+ 0.8

TABLE 4. Estimated Value of Shipments, Orders and Inventory in Manufacturing Industries grouped according to an Economic Use Classification - Continued
TABLE 4. Valeur estimative des livraisons, commandes et stocks des industries manufacturières groupées d'après la classification économique en fonction de l'utilisation - suite

Other Intermediate Goods and Supplies Industries
 Industries des autres produits et fournitures intermédiaires

Date	Shipments Livraisons	New orders received during month Nouvelles commandes reçues au cours du mois	Unfilled orders at end of month Commandes en carnet à la fin du mois	All inventory held at end of month Ensemble des stocks détenus à la fin du mois			Inventory held but not owned(1) Stocks détenus mais non possédés (1)	Total inventory owned(1) Total des stocks possédés (1)	
				Raw materials Matières premières	Goods in process Produits en cours	Finished products Produits finis			Total
millions of dollars - en millions de dollars									
Unadjusted for seasonal variation - Chiffres non-désaisonnalisés									
1974 - Average - Moyenne	2,002.9	2,023.4	1,901.7	1,848.0	669.0	1,201.5	3,718.6		
1975 - Average - Moyenne	2,069.9	2,053.6	1,725.7	2,177.0	788.8	1,589.9	4,555.8		
1976 - Average - Moyenne	2,315.0	2,314.7	1,829.3	2,184.7	920.2	1,694.0	4,799.1		
1976 - January - Janvier	2,041.7	2,046.6	1,736.7	2,142.9	860.2	1,624.0	4,627.1		
February - Février	2,143.5	2,225.0	1,818.2	2,119.9	869.3	1,676.2	4,665.4		
March - Mars	2,472.4	2,525.4	1,871.3	2,082.9	879.9	1,726.6	4,689.4		
April - Avril	2,388.4	2,476.3	1,959.1	2,107.0	880.5	1,736.0	4,723.4		
May - Mai	2,489.8	2,447.8	1,917.1	2,105.6	889.2	1,673.2	4,668.0		
June - Juin	2,531.3	2,509.7	1,895.5	2,158.1	906.3	1,662.1	4,726.6		
July - Juillet	2,038.4	2,040.1	1,897.2	2,218.1	924.3	1,638.0	4,780.4		
August - Août	2,237.8	2,236.0	1,895.3	2,237.1	943.1	1,662.2	4,842.4		
September - Septembre	2,426.9	2,321.6	1,790.1	2,236.2	963.4	1,671.4	4,871.0		
October - Octobre	2,316.3	2,254.8	1,728.6	2,237.2	960.1	1,708.9	4,906.2		
November - Novembre	2,449.3	2,435.6	1,714.9	2,275.8	982.7	1,745.0	5,003.5		
December - Décembre	2,245.4	2,257.9	1,727.5	2,296.4	983.8	1,805.4	5,085.7		
Total	27,781.1								
1977 - January - Janvier	2,290.7	2,384.6	1,821.4	2,235.9	1,019.1	1,875.9	5,130.9		
February - Février	2,352.9	2,343.1	1,811.6	2,200.3	1,056.5	1,969.7	5,226.5		
March - Mars	2,804.4	2,787.4	1,794.6	2,178.6	1,045.2	1,964.7	5,188.5		
April - Avril	2,569.6	2,626.5	1,851.5	2,185.7	1,034.7	1,960.9	5,181.3		
May(r) - Mai(r)	2,685.8	2,670.5	1,836.1	2,191.0	1,030.3	1,883.8	5,105.1		
June(p) - Juin(p)	2,821.7	2,829.0	1,843.4	2,222.7	1,013.0	1,857.5	5,093.3		
July - Juillet									
August - Août									
September - Septembre									
October - Octobre									
November - Novembre									
December - Décembre									
Total									
1977 - Year-to-date - Total cumulatif	15,525.0								
1976 - Year-to-date - Total cumulatif	14,067.0								
Per cent change - Variation en pourcentage									
Current month/prior month - Mois courant/mois précédent	+ 5.1	+ 5.9	+ 0.4	+ 1.4	- 1.7	- 1.4	- 0.2		
Current month - 1977/1976 - Mois courant	+ 11.5	+ 12.7	- 2.7	+ 2.3	+ 11.8	+ 11.8	+ 7.8		
Year-to-date - 1977/1976 - Total cumulatif	+ 10.4								
Adjusted for seasonal variation - Chiffres désaisonnalisés									
M.C.D. - M.D.C.	2	6	2	1	1	1	1		
1976 - January - Janvier	2,125.6	2,124.6	1,728.0	2,091.8	839.3	1,575.3	4,506.4		
February - Février	2,208.2	2,274.3	1,794.1	2,128.0	863.0	1,594.3	4,585.3		
March - Mars	2,305.1	2,355.5	1,844.5	2,145.7	875.1	1,617.7	4,638.5		
April - Avril	2,324.2	2,435.7	1,956.0	2,168.9	875.0	1,632.7	4,676.6		
May - Mai	2,366.5	2,299.9	1,889.4	2,161.8	890.5	1,656.2	4,708.5		
June - Juin	2,357.2	2,381.9	1,914.1	2,205.5	911.5	1,664.6	4,781.6		
July - Juillet	2,236.4	2,231.2	1,908.9	2,211.6	934.9	1,715.0	4,861.5		
August - Août	2,433.4	2,387.7	1,863.2	2,216.0	933.9	1,740.0	4,889.9		
September - Septembre	2,302.4	2,255.3	1,816.1	2,227.5	962.5	1,785.3	4,975.3		
October - Octobre	2,282.9	2,240.9	1,774.1	2,220.3	975.9	1,807.4	5,003.6		
November - Novembre	2,366.6	2,330.1	1,737.6	2,229.9	994.7	1,788.4	5,013.0		
December - Décembre	2,381.4	2,366.5	1,722.7	2,210.7	993.6	1,787.1	4,991.4		
1977 - January - Janvier	2,450.6	2,540.8	1,813.0	2,181.1	993.5	1,819.7	4,994.3		
February - Février	2,460.1	2,434.8	1,787.7	2,208.0	1,048.9	1,874.2	5,131.1		
March - Mars	2,588.9	2,570.7	1,769.5	2,243.7	1,039.2	1,840.5	5,123.4		
April - Avril	2,564.2	2,645.2	1,850.5	2,250.3	1,027.9	1,843.5	5,121.7		
May(r) - Mai(r)	2,508.3	2,468.2	1,810.4	2,250.2	1,031.9	1,865.9	5,148.0		
June(p) - Juin(p)	2,614.7	2,666.5	1,862.2	2,270.6	1,018.7	1,860.7	5,150.0		
July - Juillet									
August - Août									
September - Septembre									
October - Octobre									
November - Novembre									
December - Décembre									
Per cent change - Variation en pourcentage									
Current month/prior month - Mois courant/mois	+ 4.2	+ 8.0	+ 2.9	+ 0.9	- 1.3	- 0.3	0.0		

See footnote(s) on page 63. - Voir note(s) à la page 63.

TABLE 4. Estimated Value of Shipments, Orders and Inventory in Manufacturing Industries grouped according to an Economic Use Classification - Continued
 TABLEAU 4. Valeur estimative des livraisons, commandes et stocks des industries manufacturières groupées d'après la classification économique en fonction de l'utilisation - suite

		Export-based Industries							Industries orientées vers l'exportation	
Date	Shipments	New orders received during month	Unfilled orders at end of month	All inventory held at end of month			Inventory held but not owned	Total inventory owned		
		Livraisons	Nouvelles commandes reçues au cours du mois	Commandes en carnet à la fin du mois	Ensemble des stocks détenus à la fin du mois					
				Raw materials	Goods in process	Finished products				
				Matières premières	Produits en cours	Produits finis	Total	Stocks détenus mais non possédés	Total des stocks possédés	
millions of dollars - en millions de dollars										
Unadjusted for seasonal variation - Chiffres non-désaisonnalisés										
1974 - Average - Moyenne	1,384.7	1,374.5	525.0	876.6	801.6	635.0	2,313.4	-	2,313.4	
1975 - Average - Moyenne	1,391.5	1,385.6	389.8	1,225.2	933.7	747.2	2,906.1	-	2,906.1	
1976 - Average - Moyenne	1,647.6	1,644.6	396.3	1,255.5	1,003.7	878.9	3,138.2	-	3,138.2	
1976 - January - Janvier	1,384.8	1,389.8	407.9	1,287.2	1,008.5	777.9	3,073.5	-	3,073.5	
February - Février	1,457.6	1,455.6	406.0	1,274.0	999.8	817.3	3,091.1	-	3,091.1	
March - Mars	1,772.0	1,809.3	443.2	1,239.9	1,053.8	847.9	3,141.5	-	3,141.5	
April - Avril	1,826.2	1,831.2	448.2	1,221.5	989.7	849.6	3,060.8	-	3,060.8	
May - Mai	1,785.9	1,776.4	438.6	1,135.5	943.6	867.7	2,946.8	-	2,946.8	
June - Juin	1,827.6	1,770.8	381.8	1,230.2	936.4	867.9	3,034.5	-	3,034.5	
July - Juillet	1,341.1	1,351.1	391.9	1,180.5	957.9	893.4	3,031.9	-	3,031.9	
August - Août	1,582.9	1,587.2	396.2	1,210.8	956.4	901.4	3,068.6	-	3,068.6	
September - Septembre	1,688.5	1,642.9	350.5	1,274.2	1,011.8	948.6	3,234.6	-	3,234.6	
October - Octobre	1,626.6	1,651.8	375.8	1,326.9	1,060.6	911.3	3,298.8	-	3,298.8	
November - Novembre	1,794.7	1,767.6	348.7	1,307.9	1,074.9	929.2	3,312.0	-	3,312.0	
December - Décembre	1,683.5	1,701.8	366.9	1,378.2	1,051.8	934.9	3,364.8	-	3,364.9	
Total	19,771.3									
1977 - January - Janvier	1,689.9	1,739.3	416.3	1,366.6	1,118.9	1,015.2	3,500.7	-	3,500.7	
February - Février	1,703.9	1,737.9	450.3	1,274.8	1,176.2	1,098.1	3,549.1	-	3,549.1	
March - Mars	2,201.9	2,241.5	489.9	1,339.9	1,168.9	1,061.5	3,570.4	-	3,570.4	
April - Avril	1,954.9	1,929.0	464.0	1,240.3	1,125.1	1,078.8	3,444.2	-	3,444.2	
May(r) - Mai(r)	2,028.9	2,029.8	464.9	1,216.2	1,092.4	1,078.4	3,387.0	-	3,387.0	
June(p) - Juin(p)	2,202.4	2,220.8	483.3	1,246.5	1,052.4	1,084.3	3,383.2	-	3,383.2	
July - Juillet										
August - Août										
September - Septembre										
October - Octobre										
November - Novembre										
December - Décembre										
Total										
1977 - Year-to-date - Total cumulatif	11,781.9									
1976 - Year-to-date - Total cumulatif	10,054.1									
Per cent change - Variation en pourcentage										
Current month/prior month - Mois courant/mois précédent	+ 8.5	+ 9.4	+ 4.0	+ 2.5	3.7	+ 0.5	- 0.1	-	- 0.1	
Current month - 1977/1976 - Mois courant	+ 20.5	+ 25.4	+ 26.6	+ 1.3	+ 12.4	+ 24.9	+ 11.5	-	+ 11.5	
Year-to-date - 1977/1976 - Total cumulatif	+ 17.2									
Adjusted for seasonal variation - Chiffres désaisonnalisés										
M.C.D. - M.D.C.	3	3	2	1	2	2	1		1	
1976 - January - Janvier	1,475.1	1,479.3	388.4	1,248.1	979.3	792.0	3,019.4	-	3,019.4	
February - Février	1,500.7	1,514.9	402.6	1,253.4	980.0	810.0	3,043.4	-	3,043.4	
March - Mars	1,604.5	1,609.5	407.6	1,246.1	1,013.0	823.4	3,082.5	-	3,082.5	
April - Avril	1,696.0	1,719.9	431.5	1,290.8	993.2	832.3	3,116.3	-	3,116.3	
May - Mai	1,659.7	1,666.8	438.6	1,211.1	964.0	862.6	3,037.7	-	3,037.7	
June - Juin	1,615.8	1,599.7	422.5	1,292.9	976.8	885.6	3,155.3	-	3,155.3	
July - Juillet	1,589.3	1,584.6	417.8	1,201.4	1,016.9	915.3	3,133.6	-	3,133.6	
August - Août	1,855.0	1,850.8	413.6	1,213.5	975.7	893.4	3,082.6	-	3,082.6	
September - Septembre	1,691.1	1,655.3	377.8	1,242.0	1,015.9	918.6	3,176.5	-	3,176.5	
October - Octobre	1,587.0	1,581.6	372.4	1,274.2	1,059.0	886.1	3,219.3	-	3,219.3	
November - Novembre	1,687.5	1,654.1	339.0	1,280.3	1,047.0	940.0	3,267.3	-	3,267.3	
December - Décembre	1,769.8	1,780.5	349.7	1,315.0	1,021.6	1,001.8	3,338.4	-	3,338.4	
1977 - January - Janvier	1,824.9	1,871.4	396.2	1,324.5	1,087.0	1,034.3	3,445.8	-	3,445.8	
February - Février	1,802.7	1,853.4	446.9	1,252.8	1,154.6	1,087.9	3,495.3	-	3,495.3	
March - Mars	1,994.6	1,997.8	450.1	1,345.2	1,124.1	1,029.4	3,498.7	-	3,498.7	
April - Avril	1,863.6	1,859.7	446.2	1,309.6	1,129.8	1,055.6	3,495.0	-	3,495.0	
May(r) - Mai(r)	1,848.2	1,865.9	463.9	1,296.3	1,115.7	1,069.9	3,481.9	-	3,481.9	
June(p) - Juin(p)	1,939.3	2,011.3	535.9	1,308.8	1,099.0	1,105.5	3,513.3	-	3,513.3	
July - Juillet										
August - Août										
September - Septembre										
October - Octobre										
November - Novembre										
December - Décembre										
Per cent change - Variation en pourcentage										
Current month/prior month - Mois courant/mois précédent	+ 4.0	+ 1.8	+ 15.3	+ 1.0	- 3.3	+ 3.3	+ 0.9	-	+ 0.9	

TABLE 4. Estimated Value of Shipments, Orders and Inventory in Manufacturing Industries grouped according to an Economic Use Classification - Concluded

TABLEAU 4. Valeur estimative des livraisons, commandes et stocks des industries manufacturières groupées d'après la classification économique en fonction de l'utilisation - fin

Supplementary Classification - Automotive Products Industries
Classification complémentaire - Industries connexes de l'automobile

Date	Shipments Livraisons	New orders received during month Nouvelles commandes reçues au cours du mois	Unfilled orders at end of month Commandes en carnet à la fin du mois	All inventory held at end of month Ensemble des stocks détenus à la fin du mois				Inventory held but not owned Stocks détenus mais non possédés	Total inventory owned Total des stocks possédés
				Raw materials Matières premières	Goods in process Produits en cours	Finished products Produits finis	Total		
millions of dollars - en millions de dollars									
Unadjusted for seasonal variation - Chiffres non-désaisonnalisés									
1974 - Average - Moyenne	1,157.0	1,151.8	360.7	548.3	425.2	651.9	1,625.5	-	1,625.5
1975 - Average - Moyenne	1,286.8	1,278.5	230.9	613.5	500.5	808.9	1,923.0	-	1,923.0
1976 - Average - Moyenne	1,538.6	1,542.2	242.6	723.3	578.2	882.2	2,183.8	-	2,183.8
1976 - January - Janvier	1,468.8	1,491.7	244.9	586.1	547.0	812.8	1,946.0	-	1,946.0
February - Février	1,445.9	1,455.0	254.0	603.8	542.6	857.0	2,003.3	-	2,003.3
March - Mars	1,642.8	1,619.4	230.6	633.2	593.7	856.1	2,083.1	-	2,083.1
April - Avril	1,594.9	1,597.3	232.9	687.0	565.5	836.8	2,089.3	-	2,089.3
May - Mai	1,597.3	1,606.9	242.5	677.0	541.0	839.4	2,057.4	-	2,057.4
June - Juin	1,671.8	1,659.6	230.3	708.8	552.9	851.0	2,112.7	-	2,112.7
July - Juillet	1,158.4	1,168.2	240.1	765.8	557.8	886.3	2,209.9	-	2,209.9
August - Août	1,398.3	1,418.8	260.7	757.8	557.5	952.3	2,267.6	-	2,267.6
September - Septembre	1,562.4	1,536.6	234.8	743.6	590.1	969.4	2,303.2	-	2,303.2
October - Octobre	1,501.1	1,500.0	233.7	805.9	630.0	908.7	2,344.6	-	2,344.6
November - Novembre	1,733.5	1,742.0	242.3	846.6	630.4	924.3	2,401.3	-	2,401.3
December - Décembre	1,689.0	1,711.0	264.3	864.0	630.7	892.6	2,387.3	-	2,387.3
Total	18,464.2								
1977 - January - Janvier	1,708.6	1,722.7	278.3	880.0	663.1	977.7	2,520.8	-	2,520.8
February - Février	1,690.2	1,698.6	286.7	847.4	708.5	1,067.0	2,622.9	-	2,622.9
March - Mars	2,083.4	2,098.4	301.6	920.5	705.0	1,072.3	2,697.7	-	2,697.7
April - Avril	1,841.2	1,836.6	297.0	939.7	667.9	1,065.2	2,672.8	-	2,672.8
May(r) - Mai(r)	1,928.6	1,929.3	297.7	893.1	649.1	1,066.1	2,608.2	-	2,608.2
June(p) - Juin(p)	2,029.8	2,015.1	282.9	979.0	598.4	1,094.1	2,671.5	-	2,671.5
July - Juillet									
August - Août									
September - Septembre									
October - Octobre									
November - Novembre									
December - Décembre									
Total									
1977 - Year-to-date - Total cumulatif	11,281.9								
1976 - Year-to-date - Total cumulatif	9,421.6								
Per cent change - Variation en pourcentage									
Current month/prior month - Mois courant/mois précédent	+ 5.2	+ 4.4	- 5.0	+ 9.6	- 7.8	+ 2.6	+ 2.4		+ 2.4
Current month - 1976/1975 - Mois courant	+ 21.4	+ 21.4	+ 22.8	+ 38.1	+ 8.2	+ 28.6	+ 26.4		+ 26.4
Year-to-date - 1977/1976 - Total cumulatif	+ 19.7								
Adjusted for seasonal variation - Chiffres désaisonnalisés									
M.C.D. - M.D.C.	4	5	2	2	3	3	2		2
1976 - January - Janvier	1,447.4	1,475.5	231.8	587.6	537.8	819.8	1,945.2	-	1,945.2
February - Février	1,474.7	1,488.9	246.0	606.6	544.7	839.6	1,990.9	-	1,990.9
March - Mars	1,478.8	1,459.6	226.8	615.2	576.9	828.5	2,020.6	-	2,020.6
April - Avril	1,530.5	1,539.5	235.8	681.6	565.4	808.1	2,055.1	-	2,055.1
May - Mai	1,536.5	1,551.4	250.7	699.0	556.2	838.3	2,093.5	-	2,093.5
June - Juin	1,531.5	1,538.5	257.7	721.6	576.3	857.9	2,155.8	-	2,155.8
July - Juillet	1,415.3	1,417.2	259.6	766.0	631.3	904.6	2,301.9	-	2,301.9
August - Août	1,795.2	1,796.9	261.3	757.9	559.6	936.0	2,253.5	-	2,253.5
September - Septembre	1,513.6	1,492.9	240.6	770.8	588.0	949.9	2,308.7	-	2,308.7
October - Octobre	1,418.7	1,409.7	231.6	792.3	616.3	923.5	2,332.1	-	2,332.1
November - Novembre	1,608.0	1,607.4	231.0	835.0	595.9	953.1	2,384.0	-	2,384.0
December - Décembre	1,705.1	1,716.1	242.0	843.0	593.9	936.1	2,373.0	-	2,373.0
1977 - January - Janvier	1,721.6	1,743.0	263.4	882.0	652.4	986.4	2,520.8	-	2,520.8
February - Février	1,739.3	1,753.6	277.7	851.6	712.5	1,044.8	2,608.9	-	2,608.9
March - Mars	1,898.3	1,917.8	297.2	893.3	685.2	1,037.4	2,615.9	-	2,615.9
April - Avril	1,781.1	1,785.0	301.1	932.3	668.1	1,028.1	2,628.5	-	2,628.5
May(r) - Mai(r)	1,834.9	1,841.6	307.8	924.1	666.8	1,063.9	2,654.8	-	2,654.8
June(p) - Juin(p)	1,877.5	1,885.8	316.1	997.5	623.4	1,103.7	2,724.6	-	2,724.6
July - Juillet									
August - Août									
September - Septembre									
October - Octobre									
November - Novembre									
December - Décembre									
Per cent change - Variation en pourcentage									
Current month/prior month - Mois courant/mois précédent	+ 2.3	+ 2.4	+ 2.7	+ 7.9	- 6.5	+ 3.7	+ 2.6		+ 2.6

TABLE 5. Estimated Value of Shipments, by Industry Group and Province
 TABLEAU 5. Valeur estimative des livraisons, par groupe d'industries et province

Industry Group and Province Groupe d'industries et province	1976					1977				
	March Mars	April Avril	May Mai	June Juin	Year to date Total cumu- latif	March Mars	April Avril	May(r) Mai(r)	June(p) Juin(p)	Year to date Total cumu- latif
thousands of dollars - milliers de dollars										
1 - FOODS AND BEVERAGES INDUSTRIES - INDUSTRIES DES ALIMENTS ET BOISSONS										
Newfoundland - Terre-Neuve	16,448	15,267	16,640	18,186	95,603	17,024	16,399	20,802	22,589	106,395
Nova Scotia - Nouvelle-Ecosse	42,989	37,618	41,807	44,928	243,977	48,790	46,066	48,600	49,433	273,127
New Brunswick - Nouveau-Brunswick	35,041	38,093	38,442	41,600	225,303	37,815	37,549	38,737	43,861	225,573
Québec	385,783	380,685	394,312	418,212	2,256,439	390,652	371,542	423,284	432,036	2,332,910
Ontario	559,204	571,216	582,303	610,979	3,388,226	605,321	619,230	669,163	683,802	3,683,557
Manitoba	74,934	75,711	78,091	85,388	455,165	82,257	82,676	89,244	87,721	495,929
Saskatchewan	36,740	37,860	40,467	43,310	226,744	44,113	40,843	45,949	46,292	251,325
Alberta	152,550	148,881	156,929	154,112	893,659	158,851	158,920	164,728	172,943	954,907
British Columbia - Colombie-Britannique	100,741	114,011	109,602	107,655	602,722	116,463	134,455	133,563	128,722	723,451
Canada	1,411,557	1,426,402	1,466,612	1,530,541	8,432,480	1,507,846	1,515,469	1,643,496	1,676,699	9,094,407
2 - TOBACCO PRODUCTS INDUSTRIES - INDUSTRIE DU TABAC										
Québec	34,350	28,376	28,189	31,611	167,947	43,546	24,585	30,037	43,877	194,444
Ontario	51,624	33,931	108,882	32,496	287,955	89,822	30,928	30,691	36,374	257,710
Canada	85,974	62,307	137,071	64,107	455,902	133,368	55,513	60,728	80,251	452,154
3 - RUBBER AND PLASTICS PRODUCTS INDUSTRIES - INDUSTRIE DU CAOUTCHOUC ET DES PRODUITS EN MATIERE PLASTIQUE										
Québec	45,167	46,359	45,324	46,439	259,170	50,522	47,322	50,228	47,797	277,700
Ontario	132,459	129,094	128,692	134,903	736,997	154,780	146,349	144,003	155,272	857,329
British Columbia - Colombie-Britannique	3,916	4,018	4,028	4,393	22,526	4,277	3,656	3,888	4,619	24,007
Canada	200,957	199,162	195,586	204,574	1,136,297	232,021	217,540	221,131	228,389	1,285,947
4 - LEATHER INDUSTRIES - INDUSTRIE DU CUIR										
Québec	26,587	21,760	22,371	25,591	142,257	26,624	21,608	23,040	23,883	140,029
Ontario	33,513	29,965	28,806	30,319	181,808	31,206	25,548	26,468	27,806	170,034
Manitoba	2,222	2,358	2,446	2,619	12,280	2,537	2,682	2,548	25,599	15,586
Alberta	1,103	908	1,000	1,224	6,083	1,246	970	908	1,034	6,172
Canada	64,214	55,793	55,431	60,586	347,193	62,645	51,852	53,880	56,254	337,473
5 - TEXTILE INDUSTRIES - INDUSTRIE TEXTILE										
Nova Scotia - Nouvelle-Ecosse	3,562	2,684	2,630	2,807	17,031	3,412	2,983	3,826	3,517	19,190
Québec	129,101	118,811	114,229	124,089	705,220	128,527	125,103	120,075	123,416	722,399
Ontario	117,406	110,937	107,488	107,642	646,390	120,938	115,951	117,845	125,915	678,723
Manitoba	1,632	1,652	2,222	1,600	9,969	1,784	1,834	1,649	1,764	10,623
Saskatchewan	361	346	394	358	2,164	373	356	406	393	2,261
Alberta	2,606	2,471	2,105	2,615	14,295	2,165	2,059	2,435	2,554	13,386
British Columbia - Colombie-Britannique	3,902	3,696	3,895	4,233	22,858	4,470	4,836	6,004	5,807	29,985
Canada	259,218	241,160	233,461	243,832	1,421,252	262,241	253,732	252,756	263,795	1,479,749
6 - KNITTING MILLS - BONNETERIE										
Nova Scotia - Nouvelle-Ecosse	2,285	1,945	1,596	2,071	11,324	2,305	1,670	1,866	2,835	12,314
Québec	38,791	34,211	35,950	36,782	218,605	39,322	35,525	38,080	40,560	224,586
Ontario	15,272	12,651	12,676	14,853	81,587	16,610	13,291	12,331	14,671	87,399
Manitoba	1,258	981	913	1,000	6,754	1,307	1,087	1,379	1,419	7,331
Canada	58,319	50,441	51,762	55,389	322,357	60,505	51,967	53,904	59,926	335,124
7 - CLOTHING INDUSTRIES - INDUSTRIE DE L'HABILLEMENT										
Nova Scotia - Nouvelle-Ecosse	226	219	234	225	1,284	320	334	337	408	2,032
Québec	160,831	141,815	129,768	142,830	860,881	167,545	135,476	129,815	157,950	891,939
Ontario	48,983	43,412	36,055	42,435	256,563	53,773	43,071	39,151	42,402	272,064
Manitoba	14,744	12,405	8,944	12,485	72,333	12,960	10,017	9,941	11,692	68,706
Saskatchewan	2,481	1,743	1,492	1,579	12,026	4,290	3,025	2,337	2,471	18,740
British Columbia - Colombie-Britannique	4,634	4,277	3,784	3,967	24,328	5,435	4,792	3,897	3,932	26,050
Canada	236,789	208,664	184,899	207,903	1,255,545	249,545	201,109	189,802	223,463	1,306,292

TABLE 5. Estimated Value of Shipments, by Industry Group and Province - Continued
 TABLEAU 5. Valeur estimative des livraisons par groupe d'industries et province - suite

Industry Group and Province Groupe d'industries et province	1976					1977				
	March Mars	April Avril	May Mai	June Jun	Year to date Total cumu- latif	March Mars	April Avril	May(r) Mai(r)	June(p) Jun(p)	Year to date Total cumu- latif
thousands of dollars - milliers de dollars										
8 - WOOD INDUSTRIES - INDUSTRIE DU BOIS										
Newfoundland - Terre-Neuve	654	595	792	1,003	4,245	823	738	776	850	4,293
Nova Scotia - Nouvelle-Ecosse	4,179	4,464	5,535	6,068	27,372	4,319	4,554	6,053	6,261	29,288
New Brunswick - Nouveau-Brunswick	12,195	12,625	12,614	14,143	72,496	12,717	12,031	13,668	14,934	77,480
Quebec	74,038	77,416	82,401	87,280	442,946	82,585	79,649	87,547	94,077	473,874
Ontario	60,267	62,307	67,143	70,770	360,163	63,527	62,855	69,611	75,580	373,512
Manitoba	6,285	6,785	7,352	8,195	38,000	7,528	7,253	7,581	8,542	41,985
Saskatchewan	5,297	4,913	4,406	4,678	29,387	7,705	7,165	7,325	8,076	43,828
Alberta	26,552	26,451	26,014	27,802	150,938	27,721	24,763	24,749	26,709	152,121
British Columbia - Colombie-Britannique	215,743	224,042	198,520	219,652	1,240,388	291,001	284,439	285,922	301,156	1,648,602
Canada	405,547	419,926	405,121	439,853	2,367,682	498,187	483,708	503,562	536,521	2,846,626
9 - FURNITURE AND FIXTURE INDUSTRIES - INDUSTRIE DU MEUBLE ET DES ARTICLES D'AMEUBLEMENT										
Nova Scotia - Nouvelle-Ecosse	753	695	769	706	4,402	766	748	794	856	4,549
New Brunswick - Nouveau-Brunswick	1,199	1,132	1,124	1,123	6,891	1,569	1,579	1,540	1,600	9,090
Quebec	48,132	44,794	47,094	47,633	265,030	51,443	47,011	47,155	48,011	277,943
Ontario	66,793	60,568	60,676	66,126	374,432	67,402	62,496	66,312	66,631	381,802
Manitoba	5,587	4,819	4,344	5,015	30,001	5,525	5,108	5,403	5,970	31,217
Saskatchewan	196	200	169	205	1,177	158	159	183	182	968
Alberta	4,604	4,002	4,269	4,789	26,279	4,779	3,755	4,407	5,021	25,975
British Columbia - Colombie-Britannique	5,023	4,647	5,074	5,186	30,336	4,942	4,586	5,017	5,091	28,207
Canada	132,404	120,956	123,614	130,880	738,968	136,683	125,543	130,973	133,466	760,331
10 - PAPER AND ALLIED INDUSTRIES - INDUSTRIE DU PAPIER ET ACTIVITES ANNEXES										
Newfoundland - Terre-Neuve (pulp and paper mills only - Usines de pâtes et papiers seulement)	12,387	16,143	18,152	16,053	67,234	12,428	15,854	18,313	16,379	97,209
Nova Scotia - Nouvelle-Ecosse	16,804	22,377	18,350	18,728	88,807	20,224	20,904	20,594	24,364	122,253
New Brunswick - Nouveau-Brunswick	45,274	42,227	49,675	46,706	249,762	49,514	43,824	46,501	49,787	274,481
Quebec	229,384	228,972	229,768	227,538	1,247,459	237,437	223,905	232,101	238,390	1,361,478
Ontario	210,923	221,469	225,024	241,485	1,164,583	251,756	234,835	244,081	253,278	1,423,582
Alberta	16,378	13,518	14,460	16,858	88,823	22,394	16,589	17,223	21,939	119,725
British Columbia - Colombie-Britannique	157,070	149,626	144,956	154,069	921,108	157,014	162,763	151,295	160,098	897,541
Canada	708,821	712,957	719,106	742,708	3,947,151	772,246	737,321	750,876	784,819	4,416,693
11 - PRINTING, PUBLISHING AND ALLIED INDUSTRIES - IMPRIMERIE, EDITION ET ACTIVITES ANNEXES										
Newfoundland - Terre-Neuve	977	1,009	986	982	5,841	1,025	1,005	1,002	999	5,952
Nova Scotia - Nouvelle-Ecosse	2,820	2,834	2,692	2,698	16,565	2,908	2,860	2,901	2,914	17,167
New Brunswick - Nouveau-Brunswick	2,117	2,122	2,164	2,229	12,931	2,252	2,142	2,374	2,607	13,526
Quebec	87,855	82,570	80,572	83,972	489,763	92,395	89,629	88,816	92,397	528,230
Ontario	133,434	131,692	129,827	137,224	758,675	146,048	143,133	140,573	147,262	826,268
Manitoba	8,951	9,016	9,678	11,719	55,552	10,223	10,341	10,888	12,415	60,631
Saskatchewan	4,729	4,589	4,856	4,522	26,274	5,373	5,084	5,010	4,901	29,034
Alberta	13,099	12,700	12,565	13,165	74,814	16,191	12,915	12,718	13,215	80,963
British Columbia - Colombie-Britannique	20,118	21,561	21,471	21,429	120,699	22,809	22,548	23,049	23,107	130,096
Canada	274,504	268,529	265,223	278,360	1,563,516	299,673	290,103	287,801	300,297	1,694,423
12 - PRIMARY METAL INDUSTRIES - PREMIERE TRANSFORMATION DES METAUX										
Quebec	164,447	179,317	196,690	152,117	969,343	216,719	162,753	192,052	238,768	1,114,049
Ontario	401,590	378,418	382,108	418,345	2,275,004	423,002	392,562	402,522	432,908	2,383,922
Manitoba	10,932	9,770	10,736	9,388	57,718	13,652	9,306	9,482	10,673	59,823
Alberta	28,174	29,772	29,721	22,623	148,883	35,365	27,335	29,109	31,366	179,215
British Columbia - Colombie-Britannique	32,340	33,696	42,441	31,560	187,124	57,045	39,659	37,027	45,044	249,061
Canada	659,640	654,801	684,924	659,965	3,769,275	762,852	647,371	689,448	792,050	4,110,946

TABLE 5. Estimated Value of Shipments, by Industry Group and Province - Continued
TABLEAU 5. Valeur estimative des livraisons par groupe d'industries et province - suite

Industry Group and Province Groupe d'industries et province	1976					1977				
	March	April	May	June	Year to date	March	April	May(r)	June(p)	Year to date
	Mars	Avril	mai	Juin	Total cumu- latif	Mars	Avril	Mai(r)	Juin(p)	Total cumu- latif
thousands of dollars - milliers de dollars										
13 - METAL FABRICATING INDUSTRIES (except Machinery and Transportation equipment industries) - FABRICATION DE PRODUITS EN METAL (sauf machines et équipement de transport)										
Newfoundland - Terre-Neuve	903	831	1,179	1,113	6,200	1,277	1,251	1,209	1,485	7,117
Nova Scotia - Nouvelle-Écosse	4,300	3,197	3,376	4,578	21,847	4,993	4,570	4,946	5,025	28,314
New Brunswick - Nouveau-Brunswick	5,224	4,995	5,121	5,498	31,224	4,511	4,406	4,639	4,949	27,616
Québec	138,438	136,639	141,069	152,030	795,416	131,803	126,454	137,815	147,313	775,421
Ontario	350,942	348,043	334,224	368,841	1,994,205	385,156	345,770	373,591	399,490	2,154,127
Manitoba	16,292	16,185	15,947	23,360	101,205	21,850	20,609	20,931	21,890	121,231
Saskatchewan	5,341	5,479	5,549	5,346	30,538	5,576	6,550	6,504	6,511	34,949
Alberta	29,234	27,782	26,247	30,513	161,583	31,116	27,459	29,344	31,607	172,660
British Columbia - Colombie-Britannique	38,378	32,743	32,780	38,169	205,423	41,357	31,655	38,598	39,642	215,712
Canada	589,076	575,918	565,515	629,472	3,347,784	627,664	568,749	617,602	657,936	3,537,295
14 - MACHINERY INDUSTRIES (except electrical machinery) - FABRICATION DE MACHINES (sauf électriques)										
Québec	43,336	43,937	43,334	40,403	286,140	61,433	44,371	48,114	42,388	277,206
Ontario	246,829	248,738	240,884	262,132	1,310,186	293,909	268,183	249,389	267,424	1,437,127
Manitoba	25,303	24,344	20,637	19,963	134,911	26,355	20,809	18,662	17,214	119,012
Saskatchewan	6,336	9,230	6,137	6,978	38,834	7,199	8,574	7,053	6,308	39,764
Alberta	13,059	13,311	11,411	14,100	74,957	13,723	13,036	11,564	11,957	71,611
British Columbia - Colombie-Britannique	18,588	16,832	17,304	17,159	103,069	19,932	17,948	22,748	23,607	119,332
Canada	365,056	357,718	342,539	368,483	2,056,494	414,167	364,434	356,043	376,300	2,129,235
15 - TRANSPORTATION EQUIPMENT INDUSTRIES - FABRICATION D'EQUIPEMENT DE TRANSPORT										
Nova Scotia - Nouvelle-Écosse	23,428	17,804	18,804	22,458	116,549	11,061	10,000	10,569	13,557	62,722
Québec	143,329	138,852	122,983	137,894	788,184	169,735	155,484	153,249	156,997	931,672
Ontario	996,165	968,660	943,606	976,300	5,513,708	1,229,977	1,080,372	1,118,229	1,203,339	6,466,008
Manitoba	17,874	16,279	15,610	20,747	98,704	18,990	14,391	15,819	16,654	91,630
Saskatchewan	1,608	1,637	1,728	1,433	8,844	1,368	1,688	1,576	2,426	10,494
Alberta	18,318	18,867	23,463	24,058	112,687	15,519	18,375	18,106	19,231	98,131
British Columbia - Colombie-Britannique	32,943	30,368	32,256	33,644	183,876	39,575	33,488	38,696	41,066	211,010
Canada	1,241,630	1,200,326	1,166,323	1,224,290	6,869,573	1,495,290	1,321,603	1,363,849	1,461,398	7,916,095
16 - ELECTRICAL PRODUCTS INDUSTRIES - FABRICATION DE PRODUITS ELECTRIQUES										
Nova Scotia - Nouvelle-Écosse	2,336	2,597	2,733	2,655	15,794	2,918	2,923	2,871	2,892	17,035
New Brunswick - Nouveau-Brunswick	1,820	1,781	1,924	2,652	11,465	2,235	2,300	2,303	2,533	13,427
Québec	124,101	102,165	100,380	107,886	618,215	106,837	100,181	96,750	99,056	588,668
Ontario	315,749	272,905	285,199	314,072	1,714,016	301,799	292,980	282,156	316,110	1,733,913
Manitoba	7,886	5,077	4,690	7,102	35,428	6,712	6,623	7,918	9,262	42,177
Saskatchewan	2,214	2,298	2,778	1,799	13,039	2,185	2,491	2,363	2,349	13,038
Alberta	7,596	6,452	6,692	8,039	40,863	8,069	6,944	8,356	9,432	46,517
British Columbia - Colombie-Britannique	9,910	11,182	9,132	10,682	60,576	9,262	8,732	9,097	12,673	58,099
Canada	471,612	404,457	413,528	454,887	2,509,396	440,017	423,174	411,814	454,307	2,513,189

TABLE 5. Estimated Value of Shipments, by Industry Group and Province - Concluded
 TABLEAU 5. Valeur estimative des livraisons par groupe d'industries et province - fin

Industry Group and Province Groupe d'industries et province	1976					1977				
	March	April	May	June	Year to date	March	April	May(r)	June(p)	Year to date
	Mars	Avril	Mai	Jun	Total cumu- latif	Mars	Avril	Mai(r)	Jun(p)	Total cumu- latif
thousands of dollars - milliers de dollars										
17 - NON-METALLIC MINERAL PRODUCTS INDUSTRIES - FABRICATION DE PRODUITS MINÉRAUX NON MÉTALLIQUES										
Newfoundland - Terre-Neuve	1,049	1,519	1,937	2,267	8,566	1,067	1,433	1,699	2,136	7,828
Nova Scotia - Nouvelle-Écosse	2,271	2,666	3,257	3,823	15,953	2,500	2,574	3,307	3,606	16,389
New Brunswick - Nouveau-Brunswick	3,194	3,481	4,078	5,224	21,850	2,969	3,139	4,330	4,975	20,853
Quebec	54,409	59,321	67,502	77,666	340,701	57,164	63,459	77,854	71,614	365,488
Ontario	106,577	127,019	126,340	141,951	680,290	108,136	114,915	137,768	149,070	686,627
Manitoba	5,346	6,963	9,768	10,283	41,074	7,312	10,863	8,596	10,126	45,901
Saskatchewan	4,462	5,029	6,322	7,093	30,401	5,602	6,176	6,773	7,808	35,962
Alberta	21,409	24,401	27,305	30,380	147,914	23,406	24,284	30,099	35,577	154,900
British Columbia - Colombie-Britannique	14,702	16,787	17,121	18,045	93,154	15,027	17,199	21,296	23,527	101,845
Canada	213,452	247,227	263,690	296,800	1,380,141	233,196	243,755	291,752	308,484	1,435,919
18 - PETROLEUM AND COAL PRODUCTS INDUSTRIES - FABRICATION DE PRODUITS DU PÉTROLE ET DU CHARBON										
Nova Scotia - Nouvelle-Écosse	43,541	43,695	40,929	41,732	255,357	57,393	54,112	51,013	47,269	313,639
Quebec	173,005	155,126	156,750	150,665	987,422	192,427	175,943	178,462	186,779	1,110,545
Ontario	156,392	161,913	179,582	187,437	986,630	209,622	190,610	214,758	234,268	1,240,921
Saskatchewan	7,842	6,528	9,646	9,197	47,890	8,296	8,365	12,012	12,961	59,203
Alberta	67,760	60,476	79,288	80,610	424,708	78,107	79,561	98,044	113,847	521,025
British Columbia - Colombie-Britannique	51,964	48,730	44,719	49,078	290,739	61,579	53,990	59,375	60,408	340,572
Canada	559,210	524,750	561,890	564,869	2,305,456	676,003	625,786	673,041	677,905	3,960,080
19 - CHEMICAL AND CHEMICAL PRODUCTS INDUSTRIES - INDUSTRIE CHIMIQUE										
Newfoundland - Terre-Neuve	5,310	4,965	767	5,794	25,416	6,668	1,178	7,237	7,020	26,082
Nova Scotia - Nouvelle-Écosse	1,703	1,964	2,529	2,335	11,641	1,588	1,625	1,846	1,905	10,083
New Brunswick - Nouveau-Brunswick	2,146	3,498	4,927	4,691	19,756	2,739	3,139	4,494	3,671	18,826
Quebec	137,547	132,408	137,945	139,112	770,321	150,661	132,078	140,914	152,205	823,243
Ontario	308,135	308,913	322,013	334,721	1,790,414	346,242	340,753	356,899	358,974	1,966,254
Manitoba	9,293	12,766	18,765	7,155	61,971	10,795	11,301	6,711	7,713	49,786
Saskatchewan	1,703	2,345	2,543	2,088	10,737	1,551	1,723	2,094	2,096	9,548
Alberta	24,266	27,191	29,106	21,664	147,208	32,152	33,800	42,662	41,233	198,567
British Columbia - Colombie-Britannique	19,363	22,003	22,714	24,097	121,536	22,104	24,622	34,490	31,579	146,637
Canada	509,899	516,775	544,526	543,087	2,965,406	574,834	550,774	598,436	607,844	3,253,275
20 - MISCELLANEOUS MANUFACTURING INDUSTRIES - INDUSTRIES MANUFACTURIÈRES DIVERSES										
Nova Scotia - Nouvelle-Écosse	596	572	591	619	3,497	571	536	581	621	3,313
New Brunswick - Nouveau-Brunswick	1,590	1,409	1,504	1,608	8,475	1,368	1,375	1,391	1,533	8,386
Quebec	44,556	44,728	41,243	42,449	251,597	47,342	45,950	45,556	45,834	261,209
Ontario	127,899	114,266	119,328	127,150	706,152	137,306	127,712	131,007	134,617	768,743
Manitoba	2,736	2,415	2,267	2,464	14,609	2,598	2,169	2,442	2,380	13,946
Saskatchewan	527	524	542	568	3,199	576	571	602	588	3,436
Alberta	2,890	3,021	2,824	3,145	17,243	3,479	3,111	3,062	3,845	19,198
British Columbia - Colombie-Britannique	4,463	4,214	4,212	4,407	25,235	4,430	4,370	4,633	5,841	27,309
Canada	185,475	171,362	172,727	182,629	1,031,294	197,892	186,012	189,498	195,499	1,106,850

TABLE 6. Estimated Value of Shipments, Orders and Inventories in Selected Individual Industries
TABLEAU 6. Valeur estimative des livraisons, commandes et stocks de certaines industries particulières

Standard industrial classification (1970) — Classification des activités économiques (1970)	1976					1977				
	March — Mars	April — Avril	May — Mai	June — Juin	Year to date — Total cumu- latif	March — Mars	April — Avril	May(r) — Mai(r)	June(p) — Juin(p)	Year to date — Total cumu- latif
thousands of dollars — milliers de dollars										
MAJOR GROUP 1 — FOOD AND BEVERAGE INDUSTRIES — GROUPE 1 — INDUSTRIE DES ALIMENTS ET BOISSONS										
1011 — Slaughtering and meat processors — Abattage et conditionnement de la viande										
Shipments — Livraisons	339,192	329,969	351,101	349,987	2,020,202	335,240	338,129	378,441	375,832	2,062,527
Inventory owned — Total — Des stocks possédés	139,448	149,741	151,904	145,898		153,951	152,551	154,463	157,112	
103 — Fruit and Vegetable Processing Industries — Préparation de fruits et de légumes										
Shipments — Livraisons	87,533	83,972	86,072	86,935	517,165	97,735	93,864	103,751	93,849	568,715
Inventory owned — Total — Des stocks possédés	294,528	292,094	288,723	278,282		303,804	299,018	288,938	287,795	
104 — Dairy products industry — Industrie laitière										
Shipments — Livraisons	232,561	230,168	249,259	264,206	1,394,989	238,128	229,507	268,282	284,620	1,436,314
Inventory owned — Total — Des stocks possédés	162,103	161,290	166,212	168,802		171,249	173,503	179,307	188,618	
106 — Feed industry — Fabrication d'aliments pour les animaux										
Shipments — Livraisons	106,624	107,547	112,022	109,785	638,921	123,157	125,041	134,023	130,120	744,916
Inventory owned — Total — Des stocks possédés	62,712	59,793	58,566	61,828		59,323	60,779	59,735	61,001	
1071 — Biscuit manufacturers — Fabricants de biscuits										
Shipments — Livraisons	25,744	23,506	23,930	24,943	140,693	26,077	24,168	23,984	25,521	146,363
Inventory owned — Total — Des stocks possédés	33,212	32,968	31,614	32,130		35,645	35,973	35,541	35,489	
Raw materials — Matières premières	16,315	16,065	16,183	16,024		18,544	19,333	19,927	19,214	
Goods in process — Produits en cours	988	1,053	886	990		862	1,052	985	1,303	
Finished products — Produits finis	15,909	15,850	16,545	15,116		16,239	15,588	14,629	14,972	
1081 — Confectionery manufacturers — Fabricants de confiserie										
Shipments — Livraisons	35,902	36,722	32,792	37,794	216,669	36,494	38,452	38,528	37,440	225,802
Inventory owned — Total — Des stocks possédés	76,947	76,224	78,487	81,197		82,852	88,069	91,608	101,165	
Raw materials — Matières premières	34,709	32,788	32,262	32,315		37,490	40,745	40,845	43,877	
Goods in process — Produits en cours	5,816	6,615	6,818	6,919		7,208	7,537	6,084	7,761	
Finished products — Produits finis	36,422	36,821	39,407	41,963		38,154	39,787	44,679	49,527	
1082 — Cane and beet sugar processors — Traitement du sucre de canne et de betteraves										
Shipments — Livraisons	42,160	43,142	47,174	51,857	264,850	45,823	41,735	43,290	49,013	261,702
Inventory owned — Total — Des stocks possédés	137,411	151,225	133,850	123,138		174,567	173,662	175,097	170,238	
Raw materials — Matières premières	72,300	87,694	75,090	70,664		111,691	109,932	117,883	116,509	
Goods in process — Produits en cours	1,862	2,369	1,615	1,836		2,158	2,176	2,112	2,088	
Finished products — Produits finis	63,249	61,162	57,145	50,638		60,718	61,554	55,102	51,641	
1083 — Vegetable oil mills — Moulins à huile végétale										
Shipments — Livraisons	21,629	21,821	25,155	24,491	138,714	30,874	31,830	33,385	31,958	180,692
New orders — Nouvelles commandes	19,950	22,972	29,105	23,103		34,030	37,620	30,521	28,396	
Unfilled orders — Commandes en carnet	19,269	20,420	24,370	22,982		32,016	37,806	34,942	31,380	
Inventory owned — Total — Des stocks possédés	22,340	26,249	22,870	20,947		36,714	40,966	50,700	49,664	
1089 — Miscellaneous food processors, n.e.s. — Traitement de produits alimentaires divers, n.e.s.										
Shipments — Livraisons	133,446	154,097	142,128	138,248	818,922	174,973	177,541	171,088	179,366	1,031,389
Inventory owned — Total — Des stocks possédés	284,496	278,422	277,842	278,566		318,887	344,506	362,903	370,569	

TABLE 6. Estimated Value of Shipments, Orders and Inventories in Selected Individual Industries - Continued
TABLEAU 6. Valeur estimative des livraisons, commandes et stocks de certaines industries particulières - suite

Standard industrial classification (1970) Classification des activités économiques (1970)	1976					1977				
	March Mars	April Avril	May Mai	June Juin	Year to date Total cumu- latif	March Mars	April Avril	May(r) Mai(r)	June(p) Juin(p)	Year to date Total cumu- latif
thousands of dollars - milliers de dollars										
MAJOR GROUP 1 - FOOD AND BEVERAGE INDUSTRIES - Concluded - GROUPE 1 - INDUSTRIE DES ALIMENTS ET BOISSONS - FIN										
1091 - Soft drink manufacturers - Fabricants de boissons gazeuses										
Shipments - Livraisons	58,060	64,614	60,939	70,531	355,269	56,880	64,169	70,178	73,320	368,833
Inventory owned - Total - Des stocks possédés	53,254	48,212	52,345	51,917		50,467	50,700	50,073	51,656	
1092 - Distilleries - Distilleries										
Shipments - Livraisons	36,889	41,113	37,204	46,681	228,076	40,044	38,419	41,016	52,420	238,724
Inventory owned - Total - Des stocks possédés	444,797	444,576	448,127	447,080		465,674	471,925	480,983	487,506	
1093 - Breweries - Brasseries										
Shipments - Livraisons	56,731	64,227	65,774	79,449	354,088	61,306	68,712	80,353	86,457	398,999
Inventory owned - Total - Des stocks possédés	81,180	79,642	82,419	82,377		72,677	72,054	71,920	75,775	
1094 - Wineries - Producteurs de vin										
Shipments - Livraisons	5,793	6,561	6,826	7,404	36,115	5,151	5,279	5,805	5,790	30,943
Inventory owned - Total - Des stocks possédés	66,949	64,522	61,721	57,937		65,089	60,906	59,787	58,349	
MAJOR GROUP 3 - RUBBER AND PLASTICS PRODUCTS INDUSTRIES - GROUPE 3 - INDUSTRIE DU CAOUTCHOUC ET DES PRODUITS EN MATIÈRE PLASTIQUE										
162 - Rubber products industries - Industrie des produits en caoutchouc										
Shipments - Livraisons	106,463	103,455	101,366	105,268	592,396	126,754	114,156	116,021	116,367	681,138
Inventory owned - Total - Des stocks possédés	277,598	274,332	270,201	275,111		298,483	302,680	312,008	309,762	
Raw materials - Matières premières	63,110	63,219	63,031	64,393		69,201	69,454	68,504	65,457	
Goods in process - Produits en cours	26,564	26,516	27,728	29,429		32,333	31,110	31,864	31,736	
Finished products - Produits finis	187,924	184,597	179,442	181,289		196,949	202,116	211,640	212,569	
165 - Plastics fabricating industry, n.e.s. - Fabrication d'articles en matière plastique, n.e.a.										
Shipments - Livraisons	94,494	95,707	94,220	99,309	538,901	105,268	103,384	105,109	112,020	601,906
Inventory owned - Total - Des stocks possédés	154,866	157,455	154,328	161,128		165,329	167,863	164,893	166,327	
MAJOR GROUP 4 - LEATHER INDUSTRIES - GROUPE 4 - INDUSTRIE DU CUIR										
174 - Shoe factories - Fabriques de chaussures										
Shipments - Livraisons	36,475	29,494	28,698	34,652	192,398	37,773	29,323	28,826	32,382	195,730
Inventory owned - Total - Des stocks possédés	74,816	79,182	85,170	89,976		85,944	85,908	90,481	90,435	
MAJOR GROUP 5 - TEXTILE INDUSTRIES - GROUPE 5 - INDUSTRIE TEXTILE										
181 - Cotton yarn and cloth mills - Filature et tissage du coton										
Shipments - Livraisons	39,340	33,565	31,168	39,027	208,913	35,937	36,682	33,856	35,125	211,944
New orders - Nouvelles commandes	38,549	28,648	30,601	39,665		37,969	39,180	30,634	36,689	
Unfilled orders - Commandes en carnet	54,942	50,025	49,458	50,096		51,195	53,693	50,471	52,035	
Inventory owned - Total - Des stocks possédés	84,210	85,665	89,134	92,676		105,103	105,777	98,127	99,592	
Raw materials - Matières premières	18,535	19,308	21,168	22,789		21,871	22,536	22,409	23,472	
Goods in process - Produits en cours	20,281	20,717	21,856	23,249		25,450	25,258	22,852	22,630	
Finished products - Produits finis	45,394	45,640	46,110	46,638		57,782	57,983	52,866	53,490	
182 - Wool yarn and cloth mills - Filature et tissage de la laine										
Shipments - Livraisons	18,165	16,834	16,066	17,059	94,950	16,589	15,242	14,726	15,928	90,466
Inventory owned - Total - Des stocks possédés	47,227	46,165	45,954	48,006		48,059	47,325	47,066	47,776	

TABLE 6. Estimated Value of Shipments, Orders and Inventories in Selected Individual Industries - Continued
TABLEAU 6. Valeur estimative des livraisons, commandes et stocks de certaines industries particulières - suite

Standard industrial classification (1970) — Classification des activités économiques (1970)	1976					1977				
	March — Mars	April — Avril	May — Mai	June — Juin	Year to date — Total cumu- latif	March — Mars	April — Avril	May(r) — Mai(r)	June(p) — Juin(p)	Year to date — Total cumu- latif
thousands of dollars - milliers de dollars										
MAJOR GROUP 5 - TEXTILE INDUSTRIES -										
Concluded - GROUPE 5 - INDUSTRIE										
TEXTILE - fin										
183 - Man-made fibre, Yarn and cloth mills - Fabrication de fibres, filés et tissus artificiels et synthétiques										
Shipments - Livraisons	71,140	62,311	64,298	65,838	389,529	77,835	72,608	77,738	78,550	441,008
Inventory owned - Total - Des stocks possédés	149,530	153,494	152,880	144,771		142,602	145,188	146,135	142,604	
184 - Cordage and twine industry - Corderie et ficellerie (fabrication)										
Shipments - Livraisons	2,143	2,040	1,963	2,069	12,333	2,013	1,750	2,084	2,016	11,583
Inventory owned - Total - Des stocks possédés	5,847	6,171	5,785	5,885		7,586	8,593	8,927	9,059	
186 - Carpet, mat and rug industry - Industrie des tapis, des carpettes et de la moquette										
Shipments - Livraisons	38,401	39,120	34,021	33,357	216,673	38,149	38,210	36,099	36,289	211,735
Inventory owned - Total - Des stocks possédés	100,968	100,588	103,753	103,251		102,103	101,171	102,313	105,889	
1871 - Cotton and jute bags manufacturers - Fabricants de sacs de coton et de jute										
Shipments - Livraisons	2,256	2,478	2,355	2,095	13,800	2,628	2,332	2,017	2,586	14,509
Inventory owned - Total - Des stocks possédés	4,921	4,677	4,781	4,761		5,285	5,807	6,741	7,352	
1872 - Canvas products manufacturers - Fabricants d'articles en grosse toile										
Shipments - Livraisons	6,406	7,289	7,165	6,676	37,713	6,574	7,958	9,156	9,128	42,532
Inventory owned - Total - Des stocks possédés	14,522	13,942	14,023	14,348		19,733	19,584	18,927	17,602	
MAJOR GROUP 6 - KNITTING MILLS -										
GROUPE 6 - BONNETERIE										
231 - Hosiery mills - Industrie des bas et chaussettes										
Shipments - Livraisons	9,592	8,037	7,753	8,993	52,165	10,668	9,103	8,723	9,503	57,521
Inventory owned - Total - Des stocks possédés	23,794	24,393	25,900	26,226		24,878	24,228	26,264	24,923	
239 - Knitting mills (except hosiery mills) - Bonneterie (sauf fabrication de bas et chaussettes)										
Shipments - Livraisons	48,726	42,404	44,008	46,396	270,189	49,837	42,864	45,181	50,424	277,603
Inventory owned - Total - Des stocks possédés	100,202	104,036	104,100	104,251		108,280	107,783	111,790	112,731	
MAJOR GROUP 7 - CLOTHING INDUSTRIES -										
GROUPE 7 - INDUSTRIE DE L'HABILLEMENT										
243 - Men's clothing industries - Industrie des vêtements pour hommes										
Shipments - Livraisons	99,868	88,933	74,601	82,157	510,021	106,718	84,449	72,868	82,659	527,481
Inventory owned - Total - Des stocks possédés	193,317	199,208	215,710	221,543		203,042	210,802	223,459	227,080	
244 - Women's clothing industries - Industrie des vêtements pour dames										
Shipments - Livraisons	93,856	80,423	72,490	79,988	497,189	98,995	79,873	78,546	91,073	521,092
Inventory owned - Total - Des stocks possédés	138,025	141,635	153,168	158,022		125,613	131,611	160,994	177,409	
245 - Children's clothing industry - Industrie des vêtements pour enfants										
Shipments - Livraisons	17,640	14,702	13,495	17,764	97,583	18,006	13,482	13,312	18,699	101,499
Inventory owned - Total - Des stocks possédés	38,961	41,635	43,897	43,918		46,669	51,535	53,003	49,320	
248 - Foundation garment industry - Industrie des corsets et soutiens-gorge										
Shipments - Livraisons	7,302	6,840	6,810	6,658	38,568	7,097	6,988	7,397	7,931	43,514
Inventory owned - Total - Des stocks possédés	16,696	16,544	16,895	17,130		18,786	19,433	19,941	19,505	

TABLE 6. Estimated Value of Shipments, Orders and Inventories in Selected Individual Industries - Continued
 TABLEAU 6. Valeur estimative des livraisons, commandes et stocks de certaines industries particulières - suite

Standard industrial classification (1970) Classification des activités économiques (1970)	1976					1977				
	March Mars	April Avril	May Mai	June Juin	Year to date Total cumu- latif	March Mars	April Avril	May(r) Mai(r)	June(p) Juin(p)	Year to date Total cumu- latif
thousands of dollars - milliers de dollars										
MAJOR GROUP 8 - WOOD INDUSTRIES - GROUPE 8 - INDUSTRIE DU BOIS										
251 - Sawmills, planing mills and shingle mills - Scieries, ateliers de rabotage et usines de bardeaux										
Shipments - Livraisons	237,893	244,935	224,729	251,888	1,369,830	315,361	305,547	313,098	330,483	1,787,802
Inventory owned - Total - Des stocks possédés	495,426	465,579	446,819	433,851		573,330	553,110	520,522	528,727	
252 - Veneer and plywood mills - Fabriques de placages et de contre-plaqués										
Shipments - Livraisons	53,940	54,485	48,705	47,612	298,427	64,873	62,382	61,087	63,210	354,333
Inventory owned - Total - Des stocks possédés	58,825	59,497	60,992	64,950		80,440	79,091	81,841	78,943	
254 - Sash, door and other millwork plants - Industrie des portes, châssis et autres bois ouvrés										
Shipments - Livraisons	81,395	88,448	100,152	106,738	514,160	84,801	83,800	95,596	107,343	513,672
Inventory owned - Total - Des stocks possédés	147,463	162,066	155,827	157,515		155,098	164,784	159,932	155,653	
MAJOR GROUP 9 - FURNITURE AND FIXTURE INDUSTRIES - GROUPE 9 - INDUSTRIE DU MEUBLE ET DES ARTICLES D'AMEUBLEMENT										
261 - Household furniture manufacturers - Industrie des meubles de maison										
Shipments - Livraisons	77,929	70,679	72,444	74,916	428,477	74,985	68,146	71,494	72,890	419,156
Inventory owned - Total - Des stocks possédés	145,787	142,625	143,904	145,881		155,875	162,535	163,777	161,761	
264 - Office furniture manufacturers - Industrie des meubles de bureau										
Shipments - Livraisons	15,474	14,024	13,686	15,162	85,374	17,850	17,552	17,703	18,034	102,014
Inventory owned - Total - Des stocks possédés	33,100	33,084	33,245	33,729		36,318	35,568	34,575	35,385	
MAJOR GROUP 10 - PAPER AND ALLIED INDUSTRIES - GROUPE 10 - INDUSTRIE DU PAPIER ET ACTIVITÉS ANNEXES										
271 - Pulp and paper mills - Usines de pâtes et papiers										
Shipments - Livraisons	509,581	522,267	527,440	533,180	2,817,171	564,255	543,238	551,760	569,323	3,240,285
Inventory owned - Total - Des stocks possédés	824,284	816,828	772,610	826,205		973,820	924,551	903,342	948,867	
272 - Asphalt roofing manufacturers - Fabricants de papier de couverture asphalté										
Shipments - Livraisons	13,287	11,907	13,897	14,203	76,044	14,844	14,582	14,420	13,877	78,880
Inventory owned - Total - Des stocks possédés	10,033	11,155	10,198	9,880		10,710	10,727	12,159	13,137	
2731 - Folding carton and set-up box manufacturers - Fabricants de cartons pliants et de boîtes montées										
Shipments - Livraisons	31,142	30,280	30,277	33,532	177,676	33,747	31,191	31,524	34,674	190,691
Inventory owned - Total - Des stocks possédés	57,902	60,075	60,610	62,613		61,635	60,598	60,936	60,799	
2732 - Corrugated box manufacturers - Fabricants de boîtes en carton ondulé										
Shipments - Livraisons	49,362	49,026	49,883	52,970	283,153	49,704	44,721	47,190	51,812	277,768
Inventory owned - Total - Des stocks possédés	51,843	50,509	54,319	54,375		52,175	52,714	52,069	51,144	
2733 - Paper and plastic bag manufacturers - Fabricants de sacs en papier et en plastique										
Shipments - Livraisons	34,750	32,481	31,146	32,865	194,428	35,754	35,643	34,023	38,678	209,834
Inventory owned - Total - Des stocks possédés	56,963	57,471	58,054	60,609		59,897	57,005	58,173	59,353	
274 - Miscellaneous paper converters - Transformation diverses du papier										
Shipments - Livraisons	70,699	66,993	66,461	75,958	398,677	73,941	67,946	71,960	76,457	419,234
Inventory owned - Total - Des stocks possédés	139,887	137,901	138,789	132,737		137,204	135,473	133,620	139,096	

TABLE 6. Estimated Value of Shipments, Orders and Inventories in Selected Individual Industries - Continued
 TABLEAU 6. Valeur estimative des livraisons, commandes et stocks de certaines industries particulières - suite

Standard industrial classification (1970) Classification des activités économiques (1970)	1976					1977				
	March Mars	April Avril	May Mai	June Juin	Year to date Total cumu- latif	March Mars	April Avril	May(r) Mai(r)	June(p) Jun(p)	Year to date Total cumu- latif
thousands of dollars - milliers de dollars										
MAJOR GROUP 11 - PRINTING, PUBLISHING AND ALLIED INDUSTRIES - GROUPE 11 - IMPRIMERIE, ÉDITIONS ET ACTIVITÉS ANNEXES										
286 - Commercial printing - Imprimerie commerciale										
Shipments - Livraisons	123,220	116,851	113,526	122,329	695,421	137,622	129,114	126,507	135,025	761,740
Inventory owned - Total - Des stocks possédés	155,923	162,355	162,231	164,917		165,446	163,452	162,936	168,801	
289 - Publishing and printing - Édition et impression										
Shipments - Livraisons	94,178	98,018	99,495	101,075	556,565	106,127	101,600	103,040	105,358	596,332
Inventory owned - Total - Des stocks possédés	46,707	44,388	44,061	42,960		42,200	40,982	40,849	40,465	
MAJOR GROUP 12 - PRIMARY METAL INDUSTRIES - GROUPE 12 - PREMIÈRE TRANSFORMATION DES MÉTAUX										
291 - Iron and steel mills - Sidérurgie										
Shipments - Livraisons	307,928	283,152	292,192	310,301	1,738,957	343,595	313,120	313,566	355,281	1,932,607
New orders - Nouvelles commandes	377,768	362,283	236,311	321,753		291,333	396,172	313,492	392,357	
Unfilled orders - Commandes en carnet	645,464	724,595	668,714	680,166		470,420	553,472	553,398	590,474	
Inventory owned - Total - Des stocks possédés	815,551	824,111	854,155	882,487		906,664	893,307	922,448	928,183	
Raw materials - Matières premières	375,409	386,890	411,122	450,617		359,944	347,795	371,426	399,243	
Goods in process - Produits en cours	248,116	241,144	243,076	238,489		310,493	309,521	307,108	293,800	
Finished products - Produits finis	192,026	196,077	199,957	193,381		236,237	235,991	242,914	235,140	
292 - Steel pipe and tube mills - Fabriques de tubes et tuyaux d'acier										
Shipments - Livraisons	49,734	45,993	41,765	45,697	262,524	41,048	34,828	37,992	44,992	247,086
Inventory owned - Total - Des stocks possédés	96,476	97,378	97,693	94,342		99,567	101,605	102,740	102,732	
Raw materials - Matières premières	36,788	36,901	36,543	35,229		37,214	36,188	34,094	34,911	
Goods in process - Produits en cours	17,246	17,422	18,003	16,870		19,290	19,400	19,366	18,573	
Finished products - Produits finis	42,442	43,055	43,127	42,243		43,063	47,017	49,280	49,248	
294 - Iron foundries - Fonderies de fer										
Shipments - Livraisons	39,943	36,420	39,476	40,835	225,799	46,272	37,878	41,150	43,374	248,870
Unfilled orders - Commandes en carnet	36,169	36,013	38,630	40,497		43,781	43,023	40,224	35,304	
Inventory owned - Total - Des stocks possédés	64,066	67,300	65,634	66,661		58,744	58,985	58,212	60,755	
297 - Copper and copper alloy rolling, casting and extruding - Laminage, moulage et extrusion du cuivre et de ses alliages										
Shipments - Livraisons	31,211	32,878	33,762	32,074	188,748	36,386	36,266	33,036	34,975	201,401
New orders - Nouvelles commandes	36,169	33,889	33,555	29,564		36,759	36,029	23,139	34,598	
Unfilled orders - Commandes en carnet	61,604	62,615	62,408	59,898		71,332	71,095	61,198	60,821	
Inventory owned - Total - Des stocks possédés	39,680	41,642	43,680	45,181		49,166	50,743	51,086	48,733	
MAJOR GROUP 13 - METAL FABRICATING INDUSTRIES (Except Machinery and Transportation Equipment Industries) - GROUPE 13 - FABRICATION DE PRODUITS EN MÉTAL (sauf machines et équipement de transport)										
301 - Boiler and plate works - Industrie des chaudières et des plaques										
Shipments - Livraisons	41,171	44,421	41,376	48,412	248,429	52,060	48,000	61,784	47,947	287,061
New orders - Nouvelles commandes	22,702	41,280	34,537	49,709		51,041	14,484	18,311	33,507	
Unfilled orders - Commandes en carnet	630,808	627,767	671,488	672,785		628,170	596,591	563,218	548,873	
Inventory held - Total - Des stocks détenus	124,211	128,030	136,416	122,705		117,213	104,339	104,499	94,589	

TABLE 6. Estimated Value of Shipments, Orders and Inventories in Selected Individual Industries - Continued
 TABLEAU 6. Valeur estimative des livraisons, commandes et stocks de certaines industries particulières - suite

Standard industrial classification (1970) Classification des activités économiques (1970)	1976					1977				
	March Mars	April Avril	May Mai	June Jun	Year to date Total cumu- latif	March Mars	April Avril	May(r) Mai(r)	June(p) Jun(p)	Year to date Total cumu- latif
thousands of dollars - milliers de dollars										
MAJOR GROUP 13 - METAL FABRICATING INDUSTRIES (Except Machinery and Transportation Equipment Industries) - Concluded -										
GROUP 13 - FABRICATION DE PRODUITS EN METAL (sauf machines et équipement de transport) - fin										
302 - Fabricated structural metal industry - Fabrication d'éléments de charpente métallique										
Shipments - Livraisons	73,864	68,453	66,686	87,138	422,747	75,451	71,503	80,194	73,250	437,676
New orders - Nouvelles commandes	87,344	78,387	81,555	76,765		53,180	19,823	80,296	68,868	
Unfilled orders - Commandes en carnet	652,726	662,660	677,529	667,156		432,233	380,553	380,658	376,276	
Inventory owned - Total - Des stocks possédés	138,713	137,783	137,252	136,638		130,223	95,952	163,861	222,209	
Inventory held - Total - Des stocks détenus	343,646	351,188	361,940	353,806		327,182	312,356	353,926	347,144	
304 - Metal stamping, pressing and coating Industry - Industrie de l'embou- tissage, du matricage et du revêtement des métaux										
Shipments - Livraisons	147,627	138,839	137,976	154,850	800,871	157,209	134,578	146,272	166,183	854,435
New orders - Nouvelles commandes	156,014	137,048	134,648	152,829		151,086	138,475	141,874	181,411	
Unfilled orders - Commandes en carnet	121,310	119,519	116,191	114,170		97,573	101,470	97,072	112,300	
Inventory owned - Total - Des stocks possédés	303,190	304,727	299,076	297,727		351,442	347,288	334,988	331,601	
Raw materials - Matières premières	151,233	149,028	142,614	140,937		177,477	178,292	168,399	165,167	
Goods in process - Produits en cours	57,795	61,317	63,422	63,209		72,812	72,811	72,007	71,890	
Finished products - Produits finis	94,162	94,382	93,020	93,581		101,153	96,185	94,582	94,544	
305 - Wire and wire products manufacturers - Industrie du fil métallique et de ses produits										
Shipments - Livraisons	82,489	78,414	74,229	79,658	452,687	85,557	74,249	85,067	93,846	488,504
New orders - Nouvelles commandes	85,056	77,123	71,863	83,440		104,226	60,020	81,973	91,686	
Unfilled orders - Commandes en carnet	105,974	104,683	102,317	106,099		128,923	114,694	111,600	109,440	
Inventory owned - Total - Des stocks possédés	259,340	251,300	239,776	233,670		261,609	264,136	260,895	261,890	
Raw materials - Matières premières	143,441	137,684	129,444	123,518		133,626	138,536	135,358	135,338	
Goods in process - Produits en cours	23,789	22,620	21,884	22,291		26,187	25,937	25,497	26,921	
Finished products - Produits finis	92,110	90,996	88,448	87,861		101,796	99,663	100,040	99,431	
306 - Hardware, tool and cutlery manufac- turers - Fabricants de quincaillerie, d'outillage et de coutellerie										
Shipments - Livraisons	52,649	50,823	47,764	51,976	294,240	53,373	49,622	50,536	54,144	299,782
New orders - Nouvelles commandes	50,923	48,914	45,956	50,066		53,384	51,146	52,808	49,260	
Unfilled orders - Commandes en carnet	51,546	49,637	47,829	45,919		49,807	51,331	53,603	48,719	
Inventory owned - Total - Des stocks possédés	122,811	122,288	125,114	129,921		127,734	130,540	133,724	134,478	
Raw materials - Matières premières	45,690	45,110	45,638	49,349		48,535	48,619	50,417	51,002	
Goods in process - Produits en cours	42,235	43,526	41,430	42,265		42,995	44,190	45,043	44,618	
Finished products - Produits finis	34,886	35,652	38,046	38,307		36,204	37,731	38,264	38,858	
307 - Heating equipment manufacturers - Fabricants d'appareils de chauffage										
Shipments - Livraisons	15,802	15,543	14,814	16,358	91,026	16,667	14,442	15,474	17,160	93,020
New orders - Nouvelles commandes	16,480	12,994	11,412	16,404		15,996	13,690	18,574	17,703	
Unfilled orders - Commandes en carnet	39,486	36,937	33,535	33,581		31,660	30,908	34,008	34,551	
Inventory owned - Total - Des stocks possédés	47,223	47,914	49,763	49,499		52,217	54,596	55,892	56,862	
309 - Miscellaneous metal fabricating industries - Fabrication de produits métalliques divers										
Shipments - Livraisons	87,447	87,225	86,053	88,132	506,541	96,247	88,233	94,453	102,492	544,038
New orders - Nouvelles commandes	90,368	83,468	83,916	90,328		100,524	95,365	90,899	95,696	
Unfilled orders - Commandes en carnet	171,312	167,555	165,418	167,614		139,841	146,973	143,419	136,823	
Inventory owned - Total - Des stocks possédés	204,597	203,346	206,729	208,011		195,643	196,702	198,182	187,902	
Raw materials - Matières premières	87,522	88,250	90,328	90,792		91,783	90,368	89,312	82,696	
Goods in process - Produits en cours	66,541	66,449	67,263	66,327		54,741	55,561	57,885	58,049	
Finished products - Produits finis	50,534	48,647	49,138	50,892		49,119	50,773	50,985	47,157	

TABLE 6. Estimated Value of Shipments, Orders and Inventories in Selected Individual Industries - Continued
 TABLEAU 6. Valeur estimative des livraisons, commandes et stocks de certaines industries particulières - suite

Standard industrial classification (1970) — Classification des activités économiques (1970)	1976					1977				
	March — Mars	April — Avril	May — Mai	June — Juin	Year to date — Total cumu- latif	March — Mars	April — Avril	May — Mai	June(p) — Jun(p)	Year to date — Total cumu- latif
thousands of dollars - milliers de dollars										
MAJOR GROUP 14 - MACHINERY INDUSTRIES (except Electrical Machinery) - GROUPE 14 - FABRICATION DE MACHINES (sauf électriques)										
311 - Agricultural implement industry - Fabricants d'instruments aratoires										
Shipments - Livraisons	83,204	86,129	72,990	73,622	461,699	97,048	82,632	77,119	81,722	476,635
Inventory owned - Total - Des stocks possédés	238,564	230,870	219,261	206,917		256,471	254,465	249,987	234,729	
315 - Miscellaneous machinery and equipment manufacturers - Fabricants de machines et d'équipement divers										
Shipments - Livraisons	225,932	215,747	211,254	236,524	1,272,172	266,845	235,823	229,084	248,771	1,373,933
New orders - Nouvelles commandes	182,255	154,020	160,796	217,238		221,833	420,992	222,024	273,405	
Unfilled orders - Commandes en carnet	1,642,894	1,581,367	1,530,709	1,511,423		1,492,508	1,677,677	1,670,617	1,695,251	
Inventory owned - Total - Des stocks possédés	694,184	674,608	668,832	663,553		722,910	730,307	730,801	733,520	
Inventory held - Total - Des stocks détenus	856,566	814,345	807,796	803,934		884,430	891,984	912,898	918,938	
Raw materials - Matières premières	298,140	283,956	285,577	278,972		281,386	300,757	303,562	295,102	
Goods in process - Produits en cours	368,764	345,285	342,910	343,573		411,584	412,386	420,802	430,090	
Finished products - Produits finis	189,662	185,364	179,289	180,489		190,460	178,841	188,534	193,346	
318 - Office and store machinery manufacturers - Fabricants de machine pour le bureau et le commerce										
Shipments - Livraisons	36,166	38,844	41,771	40,778	220,908	30,782	29,386	32,144	28,441	170,211
Inventory owned - Total - Des stocks possédés	110,249	105,230	108,481	96,294		84,094	79,880	78,125	79,396	
Raw materials - Matières premières	73,571	72,037	71,138	68,949		66,729	62,615	62,104	62,065	
Goods in process - Produits en cours	18,984	16,129	19,788	13,306		10,637	10,883	9,008	10,500	
Finished products - Produits finis	17,694	17,064	17,555	14,039		6,728	6,378	7,013	6,831	
MAJOR GROUP 15 - TRANSPORTATION EQUIPMENT INDUSTRIES - GROUPE 15 - FABRICATION D'ÉQUIPEMENT DE TRANSPORT										
321 - Aircraft and aircraft parts manufacturers - Fabricants d'aéronefs et de pièces										
Shipments - Livraisons	69,026	57,228	68,120	53,771	359,536	72,315	75,654	74,290	74,116	416,922
New orders - Nouvelles commandes	64,159	72,837	40,648	76,024		129,440	78,769	108,427	124,387	
Unfilled orders - Commandes en carnet	727,836	743,445	715,973	738,226		1,202,684	1,205,799	1,239,936	1,290,207	
Inventory held - Total - Des stocks détenus	375,016	364,674	345,731	335,747		354,461	344,584	340,711	343,504	
323 - Motor vehicle manufacturers - Fabricants de véhicules automobiles										
Shipments - Livraisons	673,059	675,636	648,637	697,426	3,844,069	886,159	747,657	768,960	850,018	4,500,389
Inventory owned - Total - Des stocks possédés	503,477	481,712	451,872	431,389		584,683	572,211	553,323	514,404	
Raw materials - Matières premières	95,289	99,083	88,461	80,685		116,349	112,981	111,620	106,771	
Goods in process - Produits en cours	295,267	266,092	243,020	239,726		329,914	312,156	291,901	245,264	
Finished products - Produits finis	112,921	116,537	120,391	110,978		138,420	147,074	149,802	162,369	
325 - Motor vehicle parts and accessories manufacturers - Fabricants de pièces et accessoires d'automobiles										
Shipments - Livraisons	287,027	277,207	273,013	288,051	1,597,821	379,013	340,386	353,895	366,107	1,050,381
New orders - Nouvelles commandes	270,850	273,999	290,178	287,193		384,841	334,611	352,462	355,070	
Unfilled orders - Commandes en carnet	93,572	90,364	107,529	106,671		126,141	120,366	118,933	107,813	
Inventory owned - Total - Des stocks possédés	307,574	309,098	314,129	308,345		405,675	402,256	381,521	379,608	
Raw materials - Matières premières	124,756	125,317	130,673	130,000		156,305	156,977	152,809	153,482	
Goods in Process - Produits en cours	113,401	113,150	119,519	119,144		152,092	147,657	141,038	138,632	
Finished products - Produits finis	69,417	70,631	63,937	59,201		103,278	97,622	87,674	87,596	

TABLE 6. Estimated Value of Shipments, Orders and Inventories in Selected Individual Industries - Continued
 TABLEAU 6. Valeur estimative des livraisons, commandes et stocks de certaines industries particulières - suite

Standard industrial classification (1970) - Classification des activités économiques (1970)	1976					1977				
	March - Mars	April - Avril	May - Mai	June - Jun	Year to date - Total cumu- latif	March - Mars	April - Avril	May (r) - Mai (r)	June (p) - Jun (p)	Year to date - Total cumu- latif
thousands of dollars - milliers de dollars										
MAJOR GROUP 15 - TRANSPORTATION EQUIPMENT INDUSTRIES - Concluded -										
GROUPE 15 - FABRICATION D'ÉQUIPEMENT DE TRANSPORT - fin										
326 - Railroad rolling stock industry -										
Fabricants de matériel ferroviaire roulant										
Shipments - Livraisons	66,045	45,819	40,396	41,993	268,697	23,590	20,311	21,415	26,697	129,063
New orders - Nouvelles commandes	24,728	22,174	22,672	12,033		152,175	61,917	16,486	21,137	
Unfilled orders - commandes en carnet	352,787	329,142	311,418	281,458		367,711	409,317	404,388	398,828	
Inventory held - Total - Des stocks détenus	146,832	156,263	167,273	170,550		112,739	119,518	117,877	114,763	
Raw materials - Matières premières	87,794	83,126	82,532	81,780		58,424	57,771	59,696	59,668	
Goods in process - Produits en cours	46,159	47,095	45,790	37,356		37,915	45,519	43,722	45,039	
Finished products - Produits finis	12,879	26,042	38,951	51,414		16,400	16,228	14,459	14,056	
327 - Shipbuilding and repair - Construction et réparation de navires										
Shipments - Livraisons	60,548	57,772	43,989	40,825	299,234	46,341	48,955	54,166	50,545	312,932
New orders - Nouvelles commandes	18,326	48,615	23,020	8,055		79,479	67,181	20,662	145,236	
Unfilled orders - Commandes en carnet	621,737	612,580	591,611	558,841		602,858	621,084	587,580	682,271	
Inventory owned - Total - Des stocks possédés	83,993	97,115	74,408	49,616		70,171	80,473	71,415	68,137	
Inventory held - Total - Des stocks détenus	22,136	48,195	43,139	38,252		38,295	54,647	34,217	38,923	
MAJOR GROUP 16 - ELECTRICAL PRODUCTS INDUSTRIES - GROUPE 16 - FABRICATION DE PRODUITS ÉLECTRIQUES										
331 - Manufacturers of small electrical appliances - Fabricants de petits appareils électriques										
Shipments - Livraisons	26,066	20,514	22,123	25,015	132,244	27,349	24,277	23,878	24,619	145,428
Inventory owned - Total - Des stocks possédés	63,315	67,298	71,663	64,487		71,240	72,826	73,195	72,287	
332 - Manufacturers of major appliances (electric and non-electric) - Fabricants de gros appareils (électriques ou non)										
Shipments - Livraisons	49,699	47,583	46,799	53,616	289,476	47,601	47,782	48,735	55,549	290,619
New orders - Nouvelles commandes	43,733	44,180	46,211	55,193		47,586	47,782	48,769	55,539	
Unfilled orders - commandes en carnet	23,201	19,768	19,180	20,757		19,410	19,408	19,442	19,452	
Inventory owned - Total - Des stocks possédés	133,967	139,462	141,987	141,784		141,509	141,938	145,929	142,537	
Raw materials - Matières premières	40,444	41,088	40,452	39,526		37,989	37,244	36,753	33,554	
Goods in process - Produits en cours	28,308	27,415	28,033	26,210		29,400	26,061	26,115	24,411	
Finished products - Produits finis	65,215	70,959	73,502	76,048		74,120	78,633	83,061	84,572	
333 - Manufacturers of lighting fixtures - Fabricants d'appareils d'éclairage										
Shipments - Livraisons	14,392	13,957	13,994	13,952	81,224	13,343	12,476	12,608	13,379	75,534
Inventory owned - Total - Des stocks possédés	41,041	41,506	41,896	43,045		45,362	46,207	47,254	45,547	
334 - Manufacturers of household radio and television receivers - Fabricants de radiorécepteurs et de téléviseurs ménagers										
Shipments - Livraisons	22,187	19,943	20,541	22,802	130,878	23,895	22,826	21,636	25,830	137,419
Inventory owned - Total - Des stocks possédés	75,150	77,888	77,079	77,946		65,889	63,930	60,739	56,550	
Raw materials - Matières premières	22,884	23,296	23,128	25,648		15,640	15,280	14,031	13,317	
Goods in process - produits en cours	13,954	12,833	12,251	13,167		11,812	11,538	9,928	9,642	
Finished products - Produits finis	38,312	41,759	41,700	39,131		38,437	37,112	36,780	33,691	

TABLE 6. Estimated Value of Shipments, Orders and Inventories in Selected Individual Industries - Continued
TABLEAU 6. Valeur estimative des livraisons, commandes et stocks de certaines industries particulières - suite

Standard industrial classification (1970) - Classification des activités économiques (1970)	1976					1977				
	March - Mars	April - Avril	May - Mai	June - Juin	Year to date - Total cumu- latif	March - Mars	April - Avril	May(r) - Mai(r)	June(p) - Juin(p)	Year to date - Total cumu- latif
thousands of dollars - milliers de dollars										
MAJOR GROUP 16 - ELECTRICAL PRODUCTS INDUSTRIES - Concluded - GROUPE 16 - FABRICATION DE PRODUITS ÉLECTRIQUES - fin										
335 - Communications equipment manufactures - Fabricants d'équipement de télécommunication										
Shipments - Livraisons	164,335	125,230	125,952	142,448	784,371	126,523	126,809	112,483	127,277	734,517
New orders - Nouvelles commandes	123,623	175,327	118,623	106,254		118,300	108,640	77,608	115,640	
Unfilled orders - Commandes en carnet	849,107	899,204	891,875	855,681		809,058	790,889	756,014	744,377	
Inventory held - Total - Des stocks détenus	368,210	365,592	352,883	344,159		406,315	394,677	390,358	394,103	
Raw materials - Matières premières	126,299	126,512	123,015	118,001		148,620	146,632	140,182	140,609	
Goods in process - Produits en cours	164,702	166,217	164,411	164,135		160,062	159,564	161,061	165,298	
Finished products - Produits finis	77,209	72,863	65,457	62,023		97,633	88,481	89,115	88,196	
336 - Manufacturers of electrical industrial equipment - Fabricants d'équipement électrique industriel										
Shipments - Livraisons	87,593	79,473	83,527	89,908	500,366	96,784	89,804	90,806	93,345	428,519
New orders - Nouvelles commandes	81,968	83,518	63,587	63,545		109,868	91,541	84,692	77,483	
Unfilled orders - Commandes en carnet	812,067	816,112	796,172	769,809		746,795	748,532	742,418	726,046	
Inventory owned - Total - Des stocks possédés	251,143	263,485	253,125	250,208		262,693	269,480	273,738	267,500	
Inventory held - Total - Des stocks détenus	320,381	330,907	328,689	330,154		355,718	362,534	366,748	360,504	
Raw materials - Matières premières	85,823	88,789	89,956	87,996		99,098	101,069	100,400	98,853	
Goods in process - Produits en cours	184,733	192,911	189,347	192,313		203,044	207,676	210,852	205,085	
Finished products - Produits finis	49,825	49,207	49,386	49,845		53,576	53,789	55,496	56,426	
338 - Manufacturers of electric wire and cable - Fabricants de fils et de câbles électriques										
Shipments - Livraisons	63,340	54,442	57,521	62,542	331,388	57,435	53,685	58,357	65,939	327,819
New orders - Nouvelles commandes	56,633	55,116	42,753	55,462		69,793	70,192	72,239	65,465	
Unfilled orders - Commandes en carnet	123,183	123,857	109,089	102,009		119,870	136,477	150,359	149,885	
Inventory owned - Total - Des stocks possédés	136,740	138,195	142,449	142,042		138,170	144,854	137,726	134,705	
Raw materials - Matières premières	32,422	32,629	34,249	33,594		34,171	35,661	35,595	33,436	
Goods in process - Produits en cours	40,378	40,458	40,466	40,688		39,799	42,689	43,655	44,016	
Finished products - Produits finis	63,940	65,108	67,734	67,760		64,200	66,504	58,476	57,253	
3391 - Battery manufacturers - Fabricants d'accumulateurs										
Shipments - Livraisons	9,157	8,328	8,814	10,114	55,955	10,981	9,289	10,747	14,547	68,807
New orders - Nouvelles commandes	8,564	7,518	9,198	11,837		12,760	10,793	13,049	15,089	
Unfilled orders - Commandes en carnet	6,912	6,102	6,486	8,209		10,850	12,354	14,656	15,198	
Inventory owned - Total - Des stocks possédés	34,974	37,155	41,128	42,913		37,691	43,472	47,533	48,547	
Raw materials - Matières premières	9,743	9,785	11,434	11,433		10,610	11,627	12,800	13,307	
Goods in process - Produits en cours	8,316	8,491	8,582	8,623		8,177	7,894	7,967	7,914	
Finished products - Produits finis	16,915	18,879	21,112	22,857		18,904	23,951	26,766	27,326	
3399 - Manufacturers of miscellaneous electrical products, n.e.s. - Fabricants de produits électriques divers, n.c.a.										
Shipments - Livraisons	34,843	34,986	34,259	34,488	203,494	36,104	36,227	32,563	33,521	304,432
New orders - Nouvelles commandes	33,952	36,807	32,196	33,172		39,788	40,693	33,936	34,141	
Unfilled orders - Commandes en carnet	28,201	30,022	27,959	26,643		26,157	30,623	31,996	32,632	
Inventory owned - Total - Des stocks possédés	125,216	132,320	134,250	138,462		137,146	143,282	145,452	145,101	
Raw materials - Matières premières	40,233	41,963	43,428	44,945		44,344	44,524	45,306	43,454	
Goods in process - Produits en cours	37,434	38,886	37,867	38,003		35,002	37,892	38,036	37,491	
Finished products - Produits finis	47,549	51,471	52,955	55,514		57,800	60,866	62,110	64,219	

TABLE 6. Estimated Value of Shipments, Orders and Inventories in Selected Individual Industries - Continued
TABLEAU 6. Valeur estimative des livraisons, commandes et stocks de certaines industries particulières - suite

Standard industrial classification (1970) Classification des activités économiques (1970)	1976					1977				
	March Mars	April Avril	May Mai	June Jun	Year to date Total cumu- latif	March Mars	April Avril	May(r) Mai(r)	June(p) Jun(p)	Year to date Total cumu- latif
thousands of dollars - milliers de dollars										
MAJOR GROUP 17 - NON-METALLIC MINERAL PRODUCTS INDUSTRIES - GROUPE 17 - FABRICATION DE PRODUITS MINÉRAUX NON MÉTALLIQUES										
351 - Clay products Manufacturers - Fabricants de produits en argile										
Shipments - Livraisons	10,781	13,000	14,879	14,444	73,987	14,088	13,946	16,424	17,093	83,609
Inventory owned - Total - Des stocks possédés	38,543	39,729	38,022	38,763		49,946	52,295	52,429	51,847	
352 - Cement manufacturers - Fabricants de ciment										
Shipments - Livraisons	22,793	31,601	39,035	46,656	176,493	22,740	28,865	41,199	45,514	169,846
Inventory owned - Total - Des stocks possédés	99,045	99,379	96,029	93,123		109,259	111,808	106,818	98,804	
354 - Concrete products manufacturers - Fabricants de produits en béton										
Shipments - Livraisons	38,138	41,308	41,953	48,059	230,191	36,108	40,836	44,469	48,587	232,614
Inventory owned - Total - Des stocks possédés	84,102	82,478	81,452	76,187		77,611	84,368	84,861	86,437	
355 - Ready-mix concrete manufacturers - Fabricants de béton préparé										
Shipments - Livraisons	41,978	56,770	62,397	72,921	300,973	41,667	52,793	69,343	76,093	302,031
Inventory owned - Total - Des stocks possédés	19,932	20,187	21,455	21,742		21,415	22,777	22,260	21,996	
356 - Glass and glass products manufacturers - Fabricants de verre et d'articles en verre										
Shipments - Livraisons	40,537	46,112	45,262	50,882	250,743	45,165	46,114	56,042	52,459	279,466
Unfilled orders - Commandes en carnet	20,180	19,145	19,816	17,319		17,558	17,533	17,502	17,518	
Inventory owned - Total - Des stocks possédés	93,291	95,834	97,559	94,929		93,342	95,490	91,108	91,626	
357 - Abrasives manufacturers - Fabricants d'abrasifs										
Shipments - Livraisons	11,971	12,425	11,028	12,077	65,934	13,442	12,235	11,951	12,720	71,036
Inventory owned - Total - Des stocks possédés	23,064	23,924	23,621	23,216		25,012	25,113	25,421	24,269	
359 - Miscellaneous non-metallic mineral products industries - Industrie des produits minéraux non métalliques divers										
Shipments - Livraisons	40,374	39,129	41,456	43,555	239,725	43,118	41,654	43,168	46,589	262,449
Inventory owned - Total - Des stocks possédés	76,964	79,112	81,325	78,730		81,076	82,337	80,286	78,378	
MAJOR GROUP 18 - PETROLEUM AND COAL PRODUCTS INDUSTRIES - GROUPE 18 - FABRICATION DE PRODUITS DU PÉTROLE ET DU CHARBON										
365 - Petroleum refineries - Raffineries de pétrole										
Shipments - Livraisons	550,850	516,302	553,010	552,223	3,253,188	670,430	619,893	665,547	667,371	3,920,593
Inventory owned - Total - Des stocks possédés	917,297	946,077	939,547	1,016,102		1,316,460	1,296,375	1,256,176	1,361,053	
Raw materials - Matières premières	312,262	361,297	354,447	396,597		545,804	559,737	512,478	604,639	
Goods in process - Produits en cours	114,470	117,286	111,141	121,282		138,837	122,668	128,477	125,965	
Finished products - Produits finis	490,565	467,494	473,959	498,223		631,819	613,970	615,221	630,449	

TABLE 6. Estimated Value of Shipments, Orders and Inventories in Selected Individual Industries - Continued
 TABLEAU 6. Valeur estimative des livraisons, commandes et stocks de certaines industries particulières - suite

Standard industrial classification (1970) — Classification des activités économiques (1970)	1976					1977					Year to date — Total cumu- latif
	March — Mars	April — Avril	May — Mai	June — Juin	Year to date — Total cumu- latif	March — Mars	April — Avril	May(r) — Mai(r)	June(p) — Juin(p)	Year to date — Total cumu- latif	
thousands of dollars - milliers de dollars											
MAJOR GROUP 19 - CHEMICAL AND CHEMICAL PRODUCTS INDUSTRIES - GROUPE 19 - INDUSTRIE CHIMIQUE											
372 - Manufacturers of mixed fertilizers - Fabricants d'engrais composés											
Shipments - Livraisons	10,495	25,728	33,052	26,728	110,854	14,408	20,789	30,165	22,984	108,341	
Inventory owned - Total - Des stocks possédés	40,498	33,529	25,585	20,178		33,836	32,392	28,552	27,632		
373 - Manufacturers of plastics and synthetic resins - Fabricants de matières plastiques et de résines synthétiques											
Shipments - Livraisons	52,047	47,217	49,162	51,940	286,147	55,727	53,203	56,975	55,982	215,840	
Inventory owned - Total - Des stocks possédés	97,142	89,310	68,027	64,265		70,526	70,036	73,094	72,683		
374 - Manufacturers of pharmaceuticals and medicines - Fabricants de produits pharmaceutiques et de médicaments											
Shipments - Livraisons	63,460	53,871	56,256	62,113	351,147	70,997	62,436	62,900	69,876	392,020	
Inventory owned - Total - Des stocks possédés	182,068	184,815	186,081	181,130		192,616	209,637	213,684	216,333		
Raw materials - Matières premières	69,182	69,067	69,144	64,019		76,947	86,183	85,537	87,322		
Goods in process - Produits en cours	39,165	40,936	41,408	39,898		46,167	49,823	52,063	51,054		
Finished products - Produits finis	73,721	74,812	75,529	77,213		70,402	73,631	76,084	77,957		
375 - Paint and varnish manufacturers - Fabricants de peintures et vernis											
Shipments - Livraisons	48,480	50,802	52,768	57,114	280,578	48,536	51,212	56,395	61,159	292,240	
Inventory owned - Total - Des stocks possédés	97,451	98,309	99,357	100,570		104,931	106,622	106,768	106,699		
Raw materials - Matières premières	39,619	38,816	40,137	40,470		40,201	40,856	41,049	42,846		
Goods in process - Produits en cours	4,202	4,414	4,540	4,383		4,080	3,918	4,168	3,883		
Finished products - Produits finis	53,630	55,079	54,680	55,717		60,650	61,848	61,551	59,970		
376 - Manufacturers of soap and cleaning compounds - Fabricants de savon et de produits de nettoyage											
Shipments - Livraisons	39,901	38,432	40,579	40,316	234,467	43,543	41,295	44,545	45,420	262,469	
Inventory owned - Total - Des stocks possédés	76,240	78,435	79,172	78,621		84,388	72,707	73,226	79,621		
Raw materials - Matières premières	26,814	28,073	29,715	27,569		25,642	26,402	27,028	28,732		
Goods in process - Produits en cours	6,683	6,573	6,589	6,264		6,309	6,304	6,256	6,487		
Finished products - Produits finis	42,743	43,789	42,868	44,788		52,437	40,001	39,942	44,402		
377 - Manufacturers of toilet preparations - Fabricants de produits de toilette											
Shipments - Livraisons	25,655	23,549	23,639	25,446	141,527	33,114	24,029	23,708	25,852	156,440	
Inventory owned - Total - Des stocks possédés	67,301	68,453	69,314	71,759		76,262	79,372	82,681	89,850		
Raw materials - Matières premières	36,251	35,891	36,093	36,980		41,809	42,413	45,232	47,747		
Goods in process - Produits en cours	4,427	4,878	4,971	5,390		4,983	4,533	4,602	4,829		
Finished products - Produits finis	26,623	27,684	28,250	29,389		29,470	32,426	32,847	36,880		

TABLE 6. Estimated Value of Shipments, Orders and Inventories in Selected Individual Industries - Concluded
 TABLEAU 6. Valeur estimative des livraisons, commandes et stocks de certaines industries particulières - fin

Standard industrial classification (1970) Classification des activités économiques (1970)	1976					1977				
	March Mars	April Avril	May Mai	June Juin	Year to date Total cumu- latif	March Mars	April Avril	May(p) Mai(p)	June(p) Juin(p)	Year to date Total cumu- latif
thousands of dollars - milliers de dollars										
MAJOR GROUP 19 - CHEMICAL AND CHEMICAL PRODUCTS INDUSTRIES - Concluded - GROUPE 19 - INDUSTRIES CHIMIQUE - fin										
3781 - Manufacturers of pigments and dry Colours - Fabricants de pigments et de colorants secs										
Shipments - Livraisons	12,337	11,615	15,007	12,159	71,431	14,389	13,760	14,894	14,490	82,523
Inventory owned - Total - Des stocks possédés	30,274	30,182	27,955	26,945		47,735	47,398	44,516	39,730	
Raw materials - Matières premières	15,470	14,749	14,863	14,689		22,121	22,723	21,684	17,858	
Goods in process - Produits en cours	2,106	2,413	2,510	2,481		3,175	3,355	3,247	3,274	
Finished products - Produits finis	12,748	13,020	10,582	9,775		22,439	21,320	19,585	18,598	
3782 - Manufacturers of industrial chemicals (inorganic), n.e.s. - Fabricants de produits chimiques (inorganiques) industriels, n.e.a.										
Shipments - Livraisons	77,897	94,757	92,891	86,581	489,394	92,466	92,598	108,132	114,876	540,111
Inventory owned - Total - Des stocks possédés	181,917	181,089	178,954	190,559		200,695	193,231	159,811	159,496	
Raw materials - Matières premières	77,833	80,626	81,765	82,994		66,331	64,248	65,458	70,016	
Goods in process - Produits en cours	27,292	25,980	26,393	31,568		30,205	28,494	26,185	25,504	
Finished products - Produits finis	76,792	74,483	70,796	75,997		104,159	100,489	68,168	63,976	
3783 - Manufacturers of industrial chemicals (organic), n.e.s. - Fabricants de produits chimiques (organiques) industriels, n.e.a.										
Shipments - Livraisons	97,851	91,449	98,087	95,069	536,538	114,325	99,352	109,555	101,736	595,549
Inventory owned - Total - Des stocks possédés	171,964	166,691	157,070	159,514		168,132	171,195	163,218	152,338	
Raw materials - Matières premières	73,493	70,779	68,936	69,642		71,681	72,344	71,940	69,678	
Goods in process - Produits en cours	9,844	10,422	9,114	7,900		8,585	8,728	8,623	7,390	
Finished products - Produits finis	88,627	85,490	79,020	81,972		87,866	90,123	82,655	75,270	
3791 - Manufacturers of printing inks - Fabricants d'encre d'imprimerie										
Shipments - Livraisons	7,254	6,104	6,451	7,182	39,110	6,880	6,558	6,890	7,479	39,358
Inventory owned - Total - Des stocks possédés	13,064	12,941	13,047	13,121		16,511	16,736	16,767	16,105	
3799 - Miscellaneous chemical industries, n.e.s. - Fabricants de produits chimiques divers, n.e.a.										
Shipments - Livraisons	74,524	73,255	76,636	78,436	424,223	80,448	83,546	84,289	88,509	472,988
Inventory owned - Total - Des stocks possédés	159,214	163,004	163,081	162,667		184,244	183,031	181,453	181,080	
Raw materials - Matières premières	76,269	75,666	75,975	74,638		80,054	75,636	76,904	77,401	
Goods in process - Produits en cours	11,968	14,067	14,901	15,961		16,362	17,492	19,899	19,636	
Finished products - Produits finis	70,977	73,271	72,205	72,068		87,828	89,903	84,650	84,043	
MAJOR GROUP 20 - MISCELLANEOUS MANUFACTURING INDUSTRIES - GROUPE 20 - INDUSTRIES MANUFACTURIÈRES DIVERSES										
391 - Scientific and professional equipment industries - Fabrication de matériel scientifique et professionnel										
Shipments - Livraisons	60,756	56,613	55,485	60,782	334,171	62,102	61,337	61,187	64,929	358,710
Inventory owned - Total - Des stocks possédés	168,840	169,321	172,290	171,918		178,301	174,922	174,025	177,234	
392 - Jewellery and silverware industry - Fabrication de bijouterie et d'orfèvrerie										
Shipments - Livraisons	31,926	26,742	29,969	25,974	164,518	30,142	28,685	29,755	30,018	172,419
Inventory owned - Total - Des stocks possédés	71,881	73,914	69,977	74,588		81,254	78,445	77,800	77,569	
3931 - Sporting goods manufacturers - Fabricants d'articles de sport										
Shipments - Livraisons	14,138	15,167	15,814	17,751	95,788	35,175	14,315	16,016	16,494	89,539
Inventory owned - Total - Des stocks possédés	55,252	53,826	53,706	53,644		44,243	43,973	46,747	46,389	
3932 - Toy and games manufacturers - Fabricants de jeux et de jouets										
Shipments - Livraisons	12,558	12,170	11,531	10,678	70,773	15,772	15,317	14,892	15,063	84,382
Inventory owned - Total - Des stocks possédés	40,993	41,163	41,034	39,069		46,304	46,583	48,038	49,059	

TABLE 7. Ratios of Total Inventory Owned and Finished Products to Shipments
by Industry Groups (Based on Seasonally Adjusted Estimates)

TABLEAU 7. Rapports du total des stocks possédés et des produits finis aux livraisons
par groupes d'industries (Bases sur les chiffres désaisonnalisés)

Industry groups Groupe d'industries	Total inventory owned to shipments Total des stocks possédés aux livraisons							
	Average	Average	Average	Feb.	March	April	May(r)	June(p)
	1974	1975	1976	1977	1977	1977	1977	1977
	Moyennes	Moyennes	Moyennes	Fév.	Mars	Avril	Mai(r)	Jun(p)
1	1.58	1.53	1.47	1.41	1.48	1.47	1.47	1.51
2	3.38	3.44	3.82	3.70	3.47	4.09	5.51	3.55
3	2.16	2.54	2.22	2.13	2.14	2.20	2.16	2.18
4	2.44	2.41	2.48	2.71	2.79	2.74	2.55	2.48
5	2.35	2.59	2.48	2.52	2.50	2.45	2.45	2.46
6	2.78	2.44	2.37	2.42	2.43	2.28	2.31	2.27
7	2.39	2.15	2.14	2.03	2.10	2.24	2.23	2.06
8	2.07	2.08	1.84	1.94	1.81	1.86	1.85	1.83
9	2.25	2.26	2.18	2.31	2.29	2.29	2.28	2.35
10	1.25	1.87	1.76	1.73	1.72	1.79	1.77	1.80
11	0.97	1.07	0.92	0.83	0.89	0.86	0.85	0.82
12	1.95	2.79	2.87	2.88	2.74	2.84	2.86	2.48
13	2.26	2.55	2.42	2.32	2.38	2.34	2.34	2.43
14	3.19	3.50	3.29	3.25	3.01	3.38	3.37	3.26
15	1.55	1.59	1.47	1.49	1.27	1.39	1.33	1.25
16	2.98	2.99	2.68	2.64	2.75	2.58	2.63	2.64
17	1.63	1.80	1.75	1.82	1.76	1.75	1.65	1.72
18	1.60	1.73	1.78	1.79	1.96	1.99	1.89	2.05
19	1.93	2.42	2.24	2.24	2.07	2.14	2.09	2.07
20	2.98	3.01	2.68	2.80	2.75	2.64	2.64	2.73
Non-durable goods - Biens non durables	1.74	1.91	1.83	1.80	1.83	1.85	1.83	1.85
Durable goods - Biens durables	2.11	2.36	2.21	2.20	2.08	2.15	2.12	2.05
All industries - Toutes les industries	1.91	2.11	2.00	1.98	1.95	1.99	1.97	1.94
	Finished products to shipments Produits finis aux livraisons							
	Average	Average	Average	Feb.	March	April	May(r)	June(p)
	1974	1975	1976	1977	1977	1977	1977	1977
	Moyennes	Moyennes	Moyennes	Fév.	Mars	Avril	Mai(r)	Jun(p)
1	0.63	0.61	0.60	0.56	0.59	0.57	0.57	0.60
2	1.97	1.50	1.57	1.76	1.44	1.75	2.58	1.65
3	1.03	1.45	1.26	1.18	1.21	1.25	1.26	1.28
4	0.70	0.82	0.79	0.97	0.96	0.98	0.89	0.84
5	0.74	1.03	0.98	0.96	0.97	0.97	0.95	0.96
6	0.97	0.94	1.03	1.19	1.19	1.10	1.10	1.03
7	0.76	0.69	0.65	0.63	0.66	0.72	0.70	0.64
8	0.82	0.84	0.74	0.83	0.76	0.78	0.76	0.74
9	0.44	0.56	0.55	0.62	0.62	0.65	0.65	0.68
10	0.32	0.51	0.50	0.56	0.54	0.55	0.56	0.56
11	0.20	0.26	0.23	0.21	0.21	0.22	0.22	0.21
12	0.45	0.66	0.76	0.84	0.80	0.87	0.87	0.76
13	0.49	0.59	0.59	0.59	0.61	0.61	0.58	0.59
14	0.69	0.79	0.79	0.74	0.66	0.74	0.79	0.78
15	0.29	0.31	0.32	0.33	0.28	0.30	0.29	0.29
16	0.93	1.03	0.94	1.00	1.05	0.98	1.01	1.02
17	0.68	0.79	0.80	0.83	0.80	0.79	0.75	0.80
18	0.93	0.96	0.91	0.91	0.94	0.94	0.95	0.97
19	0.75	0.99	1.01	1.05	0.97	0.99	0.93	0.91
20	0.76	0.82	0.74	0.88	0.86	0.80	0.80	0.79
Non-durable goods - Biens non durables	0.66	0.75	0.73	0.73	0.74	0.74	0.74	0.74
Durable goods - Biens durables	0.54	0.63	0.62	0.65	0.61	0.64	0.63	0.61
All industries - Toutes les industries	0.60	0.69	0.68	0.70	0.68	0.69	0.69	0.68

TABLE 8. Industries classified by Economic Use Groups
TABLÉAU 8. Industries classées selon les groupes économiques d'utilisation

Standard Industrial Classification (1970) Classification type des industries (1970)	Economic use groups Groupes économiques d'utilisation						Supplementary classification automotive products (1) Classification complémentaire produits de l'automobile (1)
	Non-durable consumer goods	Durable consumer goods	Machinery and equipment	Construction materials and components	Other intermediate goods and supplies	Export-based	
	Biens de consommation non durables	Biens de consommation durables	Machine et matériel	Matériaux et éléments de construction	Autres produits et fournitures intermédiaires	Orientées vers l'exportation	
	industry number - numéro de l'industrie						
1 - FOOD AND BEVERAGE INDUSTRIES - INDUSTRIE DES ALIMENTS ET BOISSONS							
Slaughtering and meat processors - Abattage et conditionnement de la viande.....	1011						
Poultry processors - Conditionnement de la volaille.....	1012						
Fish products industry - Industrie de la transformation du poisson.....						102	
Fruit and vegetable canners and preservers - Conserveries de fruits et de légumes.....	1031						
Frozen fruit and vegetable processors - Préparation de fruits et de légumes congelés.....	1032						
Dairy products industry - Industrie laitière.....	104						
Flour and breakfast cereal products industry - Meunerie et fabrication de céréales de table.....					105		
Feed industry - Fabrication d'aliments pour les animaux.....					106		
Biscuit manufacturers - Fabricants de biscuits.....	1071						
Bakeries - Boulangeries.....	1072						
Confectionery manufacturers - Fabricants de confiserie.....	1081						
Cane and beet sugar processors - Traitement du sucre de canne et de betteraves.....						1082	
Vegetable oil mills - Moulins à huile végétale.....						1083	
Miscellaneous food processors, n.e.s. - Traitement de produits alimentaires divers, n.e.s.....	1089						
Soft drink manufacturers - Fabricants de boissons gazeuses.....	1091						
Distilleries - Distilleries.....						1092	
Breweries - Brasseries.....	1093						
Wineries - Producteurs de vin.....	1094						
2 - TOBACCO PRODUCTS INDUSTRIES - INDUSTRIE DU TABAC							
Leaf tobacco processors - Traitement du tabac en feuilles.....						151	
Tobacco products manufacturers - Fabricants de produits du tabac.....	153						
3 - RUBBER AND PLASTICS PRODUCTS INDUSTRIES - INDUSTRIE DU CAOUTCHOUC ET DES PRODUITS EN MATIÈRE PLASTIQUE							
Tire and tube manufacturers - Fabricants de pneus et de chambres à air.....						1623	1623
Rubber foot wear manufacturers - Fabricants de chaussures en caoutchouc	1624						
Miscellaneous rubber products manufacturers - Fabricants de produits divers en caoutchouc.....						1629	
Plastics fabricating industry, n.e.s. - Fabrication d'articles en matière plastique, n.e.s.....						165	
4 - LEATHER INDUSTRIES - INDUSTRIE DU CUIR							
Leather tanneries - Tanneries.....						172	
Shoe factories - Fabriques de chaussures.....	174						
Leather glove factories - Fabriques de gants, en cuir.....	175						
Boot and shoe findings manufacturers - Fabricants d'accessoires pour bottes et chaussures.....						1792	
Miscellaneous leather products manufacturers - Fabricants d'articles divers, en cuir.....	1799						
5 - TEXTILE INDUSTRIES - INDUSTRIE TEXTILE							
Cotton yarn and cloth mills - Filature et tissage du coton.....						181	
Wool yarn and cloth mills - Filature et tissage de la laine.....						182	
Man-made fibre, yarn and cloth mills - Fabrication de fibres, fils et tissus artificiels et synthétiques.....						183	
Cardage and twine industry - Corderie et ficellerie (fabrication).....						184	
Fibre processing mills - Usines de traitement de fibres.....						1851	
Pressed and punched felt mills - Fabriques de feutre pressé et aéré.....						1852	
Carpet, mat and rug industry - Industrie des tapis, des carpettes et de la moquette.....							
Cotton and jute bags manufacturers - Fabricants de sacs de coton et de jute.....		186					
Canvas products manufacturers - Fabricants d'articles en grosse toile.....		1872					1871
Automobile fabric accessories industry - Industrie des accessoires en tissu pour l'automobile.....						188	188
Thread mills - Fabriques de fil.....						1891	
Narrow fabric mills - Rubanerie (fabrication).....						1892	

See footnote(s) at end of table. - voir renvoi(s) à la fin du tableau.

TABLE 8. Industries classified by Economic Use Groups - Continued
TABLEAU 8. Industries classées selon les groupes économiques d'utilisation - suite

Standard Industrial Classification (1970) Classification type des industries (1970)	Economic use groups Groupes économiques d'utilisation						Supplementary classification, automotive products(1) Classification complémentaire, produits de l'automobile(1)
	Non-durable consumer goods	Durable consumer goods	Machinery and equipment	Construction materials and components	Other intermediate goods and supplies	Export-based	
	Biens de consommation non durables	Biens de consommation durables	Machine et matériel	Matériaux et éléments de construction	Autres produits et fournitures intermédiaires	Orientées vers l'exportation	
	industry number - numéro de l'industrie						
5 - TEXTILE INDUSTRIES - Concluded - INDUSTRIE TEXTILE - fin							
Embroidery pleating and hemstitching manufacturers - Fabricants de broderies, plissage et ourlets à jour.....						1893	
Textile dyeing and finishing plants - Usines de teinture et de finissage de textile.....						1894	
Miscellaneous textile industries, n.e.s. - Industries textiles diverses, n.c.a.....	1899						
6 - KNITTING MILLS - BONNETERIE							
Hosiery mills - Industrie des bas et chaussettes.....	231						
Knitting mills (except hosiery mills) - Bonneterie (sauf fabrication des bas et chaussettes).....	239						
7 - CLOTHING INDUSTRIES - INDUSTRIE DE L'HABILLEMENT							
Men's clothing factories - Usines de confection de vêtements pour hommes.....	2431						
Men's clothing contractors - Confectionneurs à forfait de vêtements pour hommes.....	2432						
Women's clothing factories - Usines de confection de vêtements pour dames.....	2441						
Women's clothing contractors - Confectionneurs à forfait de vêtements pour dames.....	2442						
Children's clothing industry - Industrie des vêtements pour enfants.....	245						
Fur goods industry - Industrie des articles en fourrure.....	246						
Foundation garment industry - Industrie des corsets et soutiens-gorge.....	248						
Fabric glove manufacturers - Fabricants de gants en tissu.....	249						
Hat and cap industry - Industrie des chapeaux et casquettes.....	2491						
Miscellaneous clothing industries, n.e.s. - Industries diverses du vêtement, n.c.a.....	2499						
8 - WOOD INDUSTRIES - INDUSTRIE DU BOIS							
Shingle mills - Usines de bardeaux.....						2511	
Sawmills, and planing mills (except shingle mills) - Scieries et ateliers de rabotage.....						2513	
Veneer and plywood mills - Fabriques de placages et contreplaqués.....				252			
Sash door and other millwork plants, n.e.s. - Industrie des portes, chassis et autres bois ouvres, n.c.a.....				2541			
Hardwood flooring plants - Fabrication de parquets en bois dur.....				2542			
Manufacturers of pre-fabricated buildings (wood frame construction) - Prefabrication de bâtiments (charpentes en bois).....				2543			
Wooden box factories - Fabriques de boîtes en bois.....					256		
Coffin and casket industry - Industrie des cercueils.....		258					
Wood preservation industry - Traitement protecteur du bois.....					2591		
Wood handles and turning industry - Fabrication de manches en bois et tournage sur bois.....					2592		
Manufacturers of particle board - Fabricants de panneaux agglomérés.....				2593			
Miscellaneous wood industries, n.e.s. - Industries diverses du bois, n.c.a.....					2599		
9 - FURNITURE AND FIXTURE INDUSTRIES - INDUSTRIE DU MEUBLE ET DES ARTICLES D'AMEUBLEMENT							
Furniture re-upholstery and repair shops - Réfection de rembourrage et réparation de meubles.....		2611					
Household furniture manufacturers, n.e.s. - Industrie des meubles de maison, n.c.a.....		2619					
Office furniture manufacturers - Industrie des meubles de bureau.....			264				
Miscellaneous furniture and fixtures manufacturers - Industrie des articles d'ameublement divers.....			266				
Electric lamp and shade manufacturers - Industrie des lampes électriques et des abat-jour.....		268					
10 - PAPER AND ALLIED INDUSTRIES - INDUSTRIE DU PAPIER ET ACTIVITÉS ANNEXES							
Pulp and paper mills - Usines de pâtes et papiers.....						271	
Asphalt roofing manufacturers - Fabricants de papier de couverture asphalté.....				272			
Folding carton and set-up box manufacturers - Fabricants de cartons pliants et de boîtes montées.....					2731		
Corrugated box manufacturers - Fabricants de boîtes en carton ondulé.....					2732		
Paper and plastic bag manufacturers - Fabricants de sacs en papier et en plastique.....					2733		
Miscellaneous paper converters - Transformations diverses du papier.....					274		

See footnot(es) at end of table. - Voir renvoi(s) à la fin du tableau.

TABLE 8. Industries classified by Economic Use Groups – Continued
 TABLEAU 8. Industries classées selon les groupes économiques d'utilisation – suite

Standard Industrial Classification (1970) Classification type des industries (1970)	Economic use groups Groupes économiques d'utilisation					Export-based Orientées vers l'exportation	Supplementary classification, automotive products(1) Classification complémentaire, produits de l'automobile(1)
	Non-durable consumer goods Biens de consommation non durables	Durable consumer goods Biens de consommation durables	Machinery and equipment Machine et matériel	Construction materials and components Matériaux et éléments de construction	Other intermediate goods and supplies Autres produits et fournitures intermédiaires		
industry number – numéro de l'industrie							
11 – PRINTING, PUBLISHING AND ALLIED INDUSTRIES – IMPRIMERIE, ÉDITION ET ACTIVITÉS ANNEXES							
Commercial printing – Imprimerie commerciale.....						286	
Platemaking, typesetting and trade bindery industry – Industrie du clichage, de la composition et de la reliure commerciale.....						287	
Publishing only – Édition seulement.....	288						
Printing and publishing – Édition et impression.....	289						
12 – PRIMARY METAL INDUSTRIES – PREMIÈRE TRANSFORMATION DES MÉTAUX							
Iron and steel mills – Sidérurgie.....						291	
Steel pipe and tube mills – Fabriques de tubes et tuyaux d'acier.....				292			
Iron foundries – Fonderies de fer.....						294	
Smelting and refining – Fonte et affinage.....							295
Aluminum rolling, casting and extruding – Laminage, moulage et extrusion de l'aluminium.....						296	
Copper and copper alloy rolling, casting and extruding – Laminage, moulage et extrusion du cuivre et de ses alliages.....						297	
Metal rolling, casting and extruding, n.e.s. – Laminage, moulage et extrusion des métaux, n.e.s.....						298	
13 – METAL FABRICATING INDUSTRIES (EXCEPT MACHINERY AND TRANSPORTATION EQUIPMENT INDUSTRIES) – FABRICATION DE PRODUITS EN MÉTAL (SAUF MACHINES ET ÉQUIPEMENT DE TRANSPORT)							
Boiler and plate works – Industrie des chaudières et des plaques.....				301			
Fabricated structural metal industry – Fabrication d'éléments de charpente métallique.....				302			
Metal door and window manufacturers – Fabricants de portes et fenêtres métalliques.....				3031			
Ornamental and architectural metal industry n.e.s. – Fabrication de produits métalliques d'architecture et d'ornement, n.e.s.....				3039			
Metal coating industry – Industrie du revêtement des métaux.....						3041	
Metal stamping and pressing industry – Industrie de l'emboutissage et du matriçage des métaux.....						3042	
Wire and wire products manufacturers – Industrie du fil métallique et de ses produits.....						305	
Hardware, tool and cutlery manufacturers – Fabricants de quincaillerie, d'outillage et de coutellerie.....						306	
Heating equipment manufacturers – Fabricants d'appareils de chauffage.....				307			
Machine shops – Ateliers d'usinage.....						308	
Miscellaneous metal fabricating industries – Fabrication de produits métalliques divers.....				309			
14 – MACHINERY INDUSTRIES (EXCEPT ELECTRICAL MACHINERY) – FABRICATION DE MACHINES (SAUF ÉLECTRIQUES)							
Agriculture implement industry – Fabricants d'instruments aratoires.....						311	
Miscellaneous machinery and equipment manufacturers – Fabricants de machines et d'équipement divers.....			315				
Commercial refrigeration and air conditioning equipment manufacturers – Fabricants d'équipement commercial de réfrigération et de climatisation.....				316			
Office and store machinery manufacturers – Fabricants de machines pour le bureau et le commerce.....			318				

See footnote(s) at end of table. – Voir renvoi(s) à la fin du tableau.

TABLE 8. Industries classified by Economic Use Groups – Continued
 TABLEAU 8. Industries classées selon les groupes économiques d'utilisation – suite

Standard Industrial Classification (1970) Classification type des industries (1970)	Economic use groups Groupes économiques d'utilisation						Supplementary classification, automotive products (1) Classification complémentaire, produits de l'automobile (1)
	Non-durable consumer goods	Durable consumer goods	Machinery and equipment	Construction materials and components	Other intermediate goods and supplies	Export-based	
	Biens de consommation non durables	Biens de consommation durables	Machine et matériel	Matériaux et éléments de construction	Autres produits et fournitures intermédiaires	Orientées vers l'exportation	
	industry number		numéro de l'industrie				
15 – TRANSPORTATION EQUIPMENT INDUSTRIES – INDUSTRIE DU MATÉRIEL DE TRANSPORT							
Aircraft and aircraft parts manufacturers – Fabricants d'aéronefs et de pièces			321				
Motor vehicle manufacturers – Fabricants de véhicules automobiles						323	323
Truck body manufacturers – Fabricants de carrosseries de camions			3241				3241
Non-commercial trailer manufacturers – Fabricants de remorques à usage non commercial		3242					
Commercial trailer manufacturers – Fabricants de remorques à usage commercial			3243				3243
Motor vehicle parts and accessories manufacturers – Fabricants de pièces et accessoires d'automobiles						325	325
Railroad rolling stock industry – Fabricants de matériel ferroviaire roulant				326			
Shipbuilding and repair – Construction et réparation de navires				327			
Boat building and repair – Construction et réparation d'embarcations		328					
Miscellaneous vehicle manufacturers – Fabricants de véhicules divers		329					
16 – ELECTRICAL PRODUCTS INDUSTRIES – FABRICATION DE PRODUITS ÉLECTRIQUES							
Manufacturers of small electrical appliances – Fabricants de petits appareils électriques		331					
Manufacturers of major appliances (electric and non-electric) – Fabricants de gros appareils (électriques ou non)		332					
Manufacturers of lighting fixtures – Fabricants d'appareils d'éclairage				333			
Manufacturers of household radio and television receivers – Fabricants de radiorécepteurs et de téléviseurs ménagers		334					
Communications equipment manufacturers – Fabricants d'équipement de télécommunication			335				
Manufacturers of electrical industrial equipment – Fabricants d'équipement électrique industriel			336				
Manufacturers of electric wire and cable – Fabricants de fils et de câbles électriques				338			
Battery manufacturers – Fabricants d'accumulateurs		3391					3391
Manufacturers of miscellaneous electrical products n.e.s. – Fabricants de produits électriques divers, n.c.a.							3399
17 – NON-METALLIC MINERAL PRODUCTS INDUSTRIES – FABRICATION DE PRODUITS MINÉRAUX NON MÉTALLIQUES							
Clay products manufacturers (from domestic clays) – Fabricants de produits en argile (de provenance canadienne)				3511			
Clay products manufacturers (from imported clays) – Fabricants de produits en argile (importée)				3512			
Cement manufacturers – Fabricants de ciment				352			
Stone products manufacturers – Fabricants de produits en pierre				353			
Concrete pipe manufacturers – Fabricants de tuyaux en béton				3541			
Manufacturers of structural concrete products – Fabricants d'éléments de structure en béton				3542			
Concrete products manufacturers n.e.s. – Fabricants de produits en béton (n.c.a.)				3549			
Ready-mix concrete manufacturers – Fabricants de béton préparé				355			
Glass manufacturers – Fabricants de verre					3561		
Glass products manufacturers – Fabricants d'articles en verre					3562		
Abrasives manufacturers – Fabricants d'abrasifs						357	
Lime manufacturers – Fabricants de chaux					358		
Refractory manufacturers – Fabricants de produits réfractaires					3591		
Miscellaneous non-metallic mineral products industries n.e.s. – Industries des produits minéraux non métallique divers, n.c.a.							3599

See footnote(s) at end of table. – Voir renvoi(s) à la fin du tableau.

TABLE 8. Industries classified by Economic Use Groups – Concluded
 TABLEAU 8. Industries classées selon les groupes économiques d'utilisation – fin

Standard Industrial Classification (1970) Classification type des industries (1970)	Economic use groups Groupes économiques d'utilisation					Export-based Orientées vers l'exportation	Supplementary classification, automotive products (1) Classification complémentaire, produits de l'automobile (1)
	Non-durable consumer goods Biens de consommation non durables	Durable consumer goods Biens de consommation durables	Machinery and equipment Machine et matériel	Construction materials and components Matériaux et éléments de construction	Other intermediate goods and supplies Autres produits et fournitures intermédiaires		
							industry number – numéro de l'industrie
18 – PETROLEUM AND COAL PRODUCTS INDUSTRIES – FABRICATION DE PRODUITS DU PÉTROLE ET DU CHARBON							
Petroleum refining – Raffinage de pétrole	3651						3651
Manufacturers of lubricating oils and greases – Fabrication d'huiles et graisses lubrifiantes					3652		3652
Miscellaneous petroleum and coal products industries – Fabricants de dérivés divers du pétrole et du charbon				369			
19 – CHEMICAL AND CHEMICAL PRODUCTS INDUSTRIES – INDUSTRIE CHIMIQUE							
Manufacturers of mixed fertilizers – Fabricants d'engrais composés						372	
Manufacturers of plastics and synthetic resins – Fabricants de matières plastiques et de résines synthétiques						373	
Manufacturers of pharmaceuticals and medicines – Fabricants de produits pharmaceutiques et de médicaments	374						
Paint and varnish manufacturers – Fabricants de peintures et vernis				375			
Manufacturers of soap and cleaning compounds – Fabricants de savon et de produits de nettoyage	376						
Manufacturers of toilet preparations – Fabricants de produits de toilette	377						
Manufacturers of pigments and dry colors – Fabricants de pigments et de colorants secs						3781	
Manufacturers of industrial chemicals (inorganic) n.e.s. – Fabricants de produits chimiques (inorganiques) industriels, n.e.s.						3782	
Manufacturers of industrial chemicals (organic) n.e.s. – Fabricants de produits chimiques (organiques) industriels, n.e.s.						3783	
Manufacturers of printing inks – Fabricants d'encre d'imprimerie						3791	
Miscellaneous chemical industries, n.e.s. – Fabricants de produits chimiques divers, n.e.s.						3799	
20 – MISCELLANEOUS MANUFACTURING INDUSTRIES – INDUSTRIES MANUFACTURIÈRES DIVERSES							
Instrument and related products manufacturers – Fabricants d'instruments et produits similaires				3911			
Clock and watch manufacturers – Fabricants de montres et horloges		3912					
Orthopaedic and surgical appliance manufacturers – Fabricants d'appareils orthopédiques et chirurgicaux		3913					
Ophthalmic goods manufacturers – Fabricants d'articles ophtalmiques		3914					
Dental laboratories – Ateliers de mécanicien-dentiste		3915					
Jewellery and silverware industry – Fabrication de bijouterie et d'orfèvrerie		392					
Sporting goods manufacturers – Fabricants d'articles de sport		3931					
Toys and games manufacturers – Fabricants des jouets et jeux		3932					
Signs and displays industry – Fabrication d'enseignes et étalages				397			
Broom, brush and mop manufacturers – Fabricants de balais, de brosses et de balais à franges	3991						
Button, buckle and fastener manufacturers – Fabricants de boutons, de boucles et d'agrafes						3992	
Floor tile, linoleum and coated fabrics manufacturers – Fabricants de carreaux, de dalles, de linoléum et de tissus enduits						3993	
Sound recording and musical instrument manufacturers – Enregistrement du son et fabrication d'instruments de musique			3994				
Stamp and stencil (rubber & metal) manufacturers – Fabricants de tampons et de pochoirs (en caoutchouc ou en métal)						3995	
Pen and pencil manufacturers – Fabricants de stylos et de crayons	3996						
Typewriter supplies manufacturers – Fabricants de fournitures pour la dactylographie						3997	
Fur dressing and dyeing – Apprêtage et teinture de fourrure						3998	
Other miscellaneous manufacturing industries – Autres industries manufacturières diverses						3999	

(1) These industries are also included in the appropriate economic use group. – Les industries sont aussi comprises dans leur groupe économique d'utilisation.

CONCEPTS AND METHODS

Inventories, shipments and orders values in this publication are monthly projections of annual census of manufactures values based on returns from a stratified, systematic sample of manufacturing establishments. The data in the April 1977 publication are the first to be adjusted to the 1974 census. Values for years prior to and including 1974 have been benchmarked to the relevant census and the aggregate of monthly shipments in those years should correspond with published census values. Because the monthly estimates subsequent to 1974 are projections these totals are subject to adjustment when more recent census data become available. Inventory estimates for December, published here, differ from year-end census values to the extent that census totals include individual establishment reports for fiscal years that may end on dates other than December 31. In addition, some components of inventory are included in the monthly survey's benchmark value that may not be included in census inventories. Unfilled orders are published for industries where maintenance of a continuing record of the value of an establishment's backlog is a normal part of the accounting procedure.

The population is divided into groups of large, medium and small establishments according to the total value of shipments reported for the census year. Monthly values are sought for all large establishments and a sample is chosen separately for each of the other two groups. Sample unit values are weighted according to the inverse of their probability of selection. This sample is revised annually in accordance with the census base. To facilitate timely response from company accounting departments, combination reports are accepted from companies with more than one establishment. Estimates of current values are accepted from establishments where the inventory and unfilled orders levels are not measured at the end of each accounting period. There are about 10,000 establishments in the reporting panel.

Isolation of component values of inventory by level of fabrication in each industry, where possible, is important for economic studies as well as for derivation of production values. To facilitate this, respondents are asked to report their book values of raw materials, work in process, finished products and progress payments separately. The inventory levels are calculated on a Canada-wide basis, not by province.

Both inventory held and inventory owned are published. The difference, inventory held but not owned, is the value of progress payments received by manufacturers for partially completed items such as aircraft, ships or structures using fabricated steel. As work proceeds on such items, total inventory values increase until the time of delivery. By deducting the balance or progress payments on manufacturers' books from total inventory, the value of manufacturer's investment in inventory is derived. At the same time, by reflecting the receipt of progress payments in shipments each month, it is possible to reduce the distortion in the affected series that would be caused when

CONCEPTS ET MÉTHODES

Les chiffres sur les stocks, les livraisons et les commandes qui figurent dans cette publication sont des projections mensuelles des résultats du recensement annuel des manufactures établies à partir des déclarations d'un échantillon stratifié et systématique d'établissements manufacturiers. Les données que contient la publication d'avril 1977 sont les premières qui soient ajustées en fonction du recensement de 1974. Les chiffres pour les années jusqu'à 1974 inclusivement ont été raccordés aux recensements en cause et la somme des livraisons mensuelles de ces années doit être égale aux résultats de recensements qui ont été publiés. Comme les estimations mensuelles postérieures à 1974 sont des projections, elles pourront être rectifiées lorsqu'on disposera des données de recensement plus récentes. Les estimations sur les stocks publiées dans ce bulletin sont celles de décembre; elles diffèrent donc des chiffres du recensement se rapportant à la fin de l'année dans la mesure où les totaux du recensement comprennent les déclarations de certains établissements pour des années financières qui peuvent prendre fin à d'autres dates qu'au 31 décembre. En outre, certains éléments des stocks compris dans la valeur-repère de l'enquête mensuelle peuvent ne pas être compris dans les stocks du recensement. Les commandes en carnet sont publiées pour les industries où la comptabilité normale prévoit de consigner la valeur des commandes en souffrance des établissements d'une manière suivie.

La population se divise en trois groupes d'établissements (grands, moyens et petits) suivant la valeur totale des livraisons déclarées pour l'année de recensement. On demande des déclarations mensuelles à tous les grands établissements et on tire un échantillon séparé pour chacun des deux autres groupes. Les valeurs de l'échantillon sont pondérées en relation inverse de la probabilité qu'elles soient choisies. Cet échantillon est révisé annuellement suivant les résultats du recensement. Dans le but d'aider les services de comptabilité des sociétés à envoyer leurs déclarations à temps, Statistique Canada accepte une déclaration globale pour les sociétés ayant plus d'un établissement et une estimation des chiffres courants pour les établissements dont les stocks et les commandes en carnet ne sont pas recensés à la fin de chaque exercice comptable. On compte environ 10,000 établissements qui produisent des déclarations.

Il est important d'isoler les chiffres des éléments des stocks selon le stade de fabrication dans chaque industrie, lorsque c'est possible, afin de faire des études économiques et des extrapolations des chiffres de production. À cet effet, on demande aux enquêtés de déclarer séparément la valeur comptable de leur matières, de leurs produits en cours, de leurs produits finis et de leurs acomptes à valoir. Les niveaux des stocks sont calculés pour l'ensemble du Canada et non au niveau provincial.

On publie la valeur des stocks détenus et des stocks possédés. La différence entre les deux donne la valeur des acomptes versés par les fabricants sur des produits dont la fabrication n'est qu'en partie achevée comme les avions, les bateaux ou des constructions qui utilisent des semi-produits en acier. À mesure que la fabrication de ces produits avance, la valeur globale des stocks augmente jusqu'au moment de la livraison. En déduisant le solde des acomptes comptabilisés par les fabricants de l'ensemble des stocks, on obtient la somme investie dans les stocks par les fabricants. De même, en tenant compte des acomptes à valoir dans les livraisons mensuelles, on peut réduire la distorsion qui surviendrait dans les séries en

responding companies finally treat such items of relatively high value as completed sales.

Most establishments that maintain order books strike a value of unfilled orders at the end of each accounting period. The survey seeks this value which is defined as orders received but not shipped or treated as a sale whether or not work has been done on them or they can be filled from existing stocks. No estimate of this value is made for those industries where orders are customarily filled as received from stocks on hand and orders books are, therefore, not generally maintained.

New orders, a series of considerable economic interest, is a residual value derived from shipments and unfilled orders. All shipments within any month result from an order received either during that month or at some earlier time. Because unfilled orders are measured, the net orders are the total shipments within any month plus the change in the total of unfilled orders from the end of the previous month to the end of the month under review.

Because a constant sample is used between census revision, values must be imputed for each establishment if no response has been received by compilation time. This is largely done by mechanical methods which take into account the activity of similar establishments from which reports have been received. Calculation of revised estimates for the immediately prior month in conjunction with preliminary estimates for the immediately prior month in conjunction with preliminary estimates from the current month permits use of values reported too late for the first compilation. When respondents report values for periods earlier than that of the revised current estimates, the responses are used to correct the trends when the series are updated to new census benchmarks.

Definitions, classifications and groupings are taken from the census of manufactures.

The January, 1973 issue of this publication contains a more detailed description of the concepts and survey methods from these series.

Historical Series

Major series published in this issue are stored in CANSIM, the computerized time series data bank of Statistics Canada. All or any part of these series may be purchased on magnetic tape or as computer print-outs. For further information direct inquiries to:

General time Series Staff,
Statistics Canada,
Ottawa, Ontario, K1A 0Z8

cause au moment où les sociétés observées considèrent en fin de compte des produits d'une valeur relativement grande comme des ventes achevées.

La plupart des établissements qui tiennent des carnets de commandes établissent la valeur des commandes en carnet à la fin de chaque exercice comptable. Lors de l'enquête, nous demandons cette valeur, qui est considérée comme commandes reçues mais non encore expédiées, que des travaux aient été effectués ou non à leur égard, lorsque la commande peut être honorée à partir des stocks existants. Cette valeur n'est pas estimée dans le cas des entreprises qui exécutent habituellement les commandes dès réceptions, à partir de leurs stocks et qui par conséquent ne tiennent pas de carnet de commande.

Les séries sur les nouvelles commandes, qui présentent beaucoup d'intérêt du point de vue économique, donnent la valeur résiduelle établie à partir des livraisons et des commandes en carnet. Toutes les livraisons effectuées au cours d'un mois donné résultent d'une commande reçue soit pendant ce mois, soit avant. [tant donné qu'on évalue les commandes en carnet, les nouvelles commandes représentent le total des livraisons au cours d'un mois donné plus la différence entre le total des commandes en carnet à la fin du mois précédent et le total des commandes en carnet à la fin du mois observé.

Étant donné qu'un échantillon constant est utilisé entre les révisions censitaires, il faut imputer des données pour chaque établissement lorsqu'on n'a pas les déclarations au moment de l'exploitation des données. L'imputation des données se fait surtout par des moyens mécaniques qui tiennent compte de l'activité d'établissements semblables qui ont fait parvenir des déclarations. Le calcul des estimations révisées pour le mois précédent et des estimations préliminaires pour le mois observé permet d'utiliser les données déclarées trop tard pour la première compilation. Lorsque les répondants déclarent les chiffres correspondants aux périodes antérieures à celle des estimations révisées actuelles, les réponses servent à corriger les tendances lorsque les séries sont mises à jour d'après les nouvelles données repère du recensement.

Les définitions, les classifications et les groupes sont ceux du recensement des manufactures.

Le numéro de janvier 1973 de cette publication contient une description plus détaillée des concepts et des méthodes d'enquête de cette série.

Series chronologiques

Les séries importantes publiées dans cette livraison sont stockées dans le CANSIM, banque électronique de données sur les séries chronologiques de Statistique Canada. On peut acheter toutes ces séries ou une partie d'entre elles sur bandes magnétiques ou sous forme d'états mécanographiques. Pour tout renseignement complémentaire, s'adresser au:

Service des séries chronologiques générales
Statistique Canada
Ottawa (Ontario) K1A 0Z8

Seasonal Adjustment

The seasonal adjustment method applied to the series is a computerized ratio-to-moving average method in use at Statistics Canada. It is the standard computer program to apply the X-11 version of the U.S. Bureau of the Census Method II.

Some series containing no significant seasonality or very high irregularity have not been seasonally adjusted. In these cases, unadjusted values are repeated in the tables of seasonally adjusted data. See footnotes for series affected.

Months for Cyclical Dominance

The MCD or months for cyclical dominance values at the head of each column of seasonally adjusted values indicates the smallest span of months for which the average change in the cyclical factor is greater than that for the irregular factor. For the smoothest series the MCD is one, for the most erratic series it is six. Application of a moving average of the period of the MCD will tend to smooth irregular movements that may obscure the underlying trend-cycle.

Désaisonnalisation

On désaisonnalise des séries en calculant par ordinateur le rapport à la moyenne mobile, suivant les méthodes utilisées à Statistique Canada. Il s'agit en l'occurrence du programme normalisé qui sert à appliquer les versions X-11 de la méthode II du *U.S. Bureau of the Census*.

Pour quelques séries particulières, il n'y a pas de saisonnalité d'importance, ou il y a trop d'irrégularité. Ces séries n'ont pas été désaisonnalisées. Pour ces cas, les valeurs, sans désaisonnalisation ont été répétées dans les tableaux des séries désaisonnalisées. Voir renvois pour les séries affectées.

Mois de dominance cyclique

Les valeurs de M.D.C. (mois de dominance cyclique) en tête de chaque colonne de valeurs désaisonnalisées indiquent le plus petit nombre de mois pour lequel la variation moyenne du facteur cyclique est plus grande que celle du facteur d'irrégularité. Le M.D.C. est de un pour les séries les plus régulières et de six pour les plus fluctuantes. L'application d'une moyenne mobile de la période des M.D.C. aidera à lisser les mouvements irréguliers qui pourraient masquer la tendance cyclique implicite.

FOOTNOTES

Table 1

- (1) Prince Edward Island, Yukon and Northwest Territories are not published separately. They are included in the total for Canada.

Table 3

- (1) The value of Unfilled Orders and therefore, of New Orders for industries in Major Groups – 1, 2, 6, 8, 9, 10, 17, 18 and 19 is small and sample coverage is not adequate to provide separate estimates for them.
- (2) The series for raw materials in the petroleum industries, goods in process in rubber and plastic products industries and furniture and fixture industries and inventory held but not owned in the transportation and electrical products industries contain no significant seasonality. In the table of seasonally adjusted series, the unadjusted values are repeated. Any small differences between the unadjusted and adjusted values are due to slightly differing rounding techniques. Other data in the table have been seasonally adjusted.
- (3) The value of inventory held but not owned in this group is very small, and sample coverage is not adequate to provide separate data. Estimates for this type of inventory are included with Total Inventory Held; for all practical purposes this can be considered the equivalent of Inventory Owned.

Table 4

- (1) The value of inventory held but not owned in this group is very small, and sample coverage is not adequate to provide separate data. Estimates for this type of inventory are included with total inventory held; for all practical purposes this can be considered the equivalent of inventory owned.

Note: Figures may not add due to rounding.

RENOIS

Tableau 1

- (1) L'Île-du-Prince Édouard, le Yukon et les Territoires du Nord-Ouest ne sont pas publiés séparément; ils sont inclus dans le total pour le Canada.

Tableau 3

- (1) Pour ce qui est des industries comprises dans les groupes 1, 2, 6, 8, 9, 10, 17, 18 et 19, la valeur des commandes en carnet et, par conséquent, celle des nouvelles commandes est faible. La portée restreinte de l'échantillon ne permet pas de faire des estimations distinctes dans ces deux cas.
- (2) La série des matières brutes dans l'industrie pétrolière, des biens en cours de transformation dans l'industrie du caoutchouc et des produits en matière plastique et l'industrie du meuble et des articles d'ameublement et des stocks détenus mais non possédés dans l'industrie des transports et des produits électriques ne présente aucune tendance saisonnière importante. Le tableau de la série désaisonnalisée répète donc les valeurs non corrigées. Les différences minimes entre les séries sont attribuables aux deux techniques d'arrondissement. On a procédé à la désaisonnalisation des autres chiffres du tableau.
- (3) La valeur des stocks détenus mais non possédés de ce groupe est très faible et la portée restreinte de l'échantillon ne permet pas de fournir des données distinctes. Les estimations visant ce genre de stocks sont comprises dans l'ensemble des stocks détenus; en pratique, on peut considérer ce poste comme l'équivalent des stocks possédés.

Tableau 4

- (1) La valeur des stocks détenus mais non possédés de ce groupe est très faible et la portée restreinte de l'échantillon ne permet pas de fournir des données distinctes. Les estimations visant ce genre de stocks sont comprises dans l'ensemble des stocks détenus; en pratique, on peut considérer ce poste comme l'équivalent des stocks possédés.

Nota: Les chiffres ne totaliseront peut-être pas en raison de l'arrondissement.





STATISTICS CANADA LIBRARY
BIBLIOTHÈQUE STATISTIQUE CANADA



1010647513