

c-2

**Inventories,  
shipments and  
orders in  
manufacturing  
industries**

**Stocks,  
livraisons  
et commandes  
des industries  
manufacturières**

AUGUST 1977

AOÛT 1977

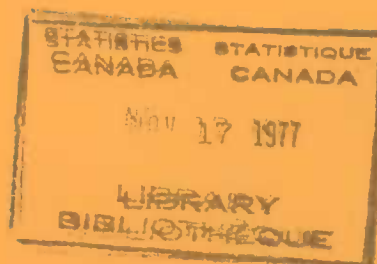



STATISTICS CANADA — STATISTIQUE CANADA

Manufacturing and Primary Industries Division — Division des industries manufacturières et primaires

## INVENTORIES, SHIPMENTS AND ORDERS IN MANUFACTURING INDUSTRIES

(Projected from 1974 Census of Manufacturers benchmarks with adjustment of 1975  
shipments estimates to preliminary census data for that year)

---

## STOCKS, LIVRAISONS ET COMMANDES DES INDUSTRIES MANUFACTURIÈRES

(Projections effectuées à partir des données de référence du recensement des  
manufactures de 1974 et rectifications aux estimations des livraisons de 1975  
par rapport aux données préliminaires de recensement pour cette année)

AUGUST - 1977 - AOÛT

*Published by Authority of*  
The Minister of Industry, Trade and Commerce

---

*Publication autorisée par*  
le ministre de l'Industrie et du Commerce

November - 1977 - Novembre  
5-2302-801

Price—Prix: 55 cents  
\$5.50 a year—par année

Vol. 31—No. 8

Statistics Canada should be credited when reproducing or quoting any part of this document  
Reproduction ou citation autorisées sous réserve d'indication de la source: Statistique Canada

Ottawa

## SYMBOLS

The following standard symbols are used in Statistics Canada publications:

- . . . figures not available.
- . . . figures not appropriate or not applicable.
- nil or zero.
- - amount too small to be expressed.
- p preliminary figures.
- r revised figures.
- x confidential to meet secrecy requirements of the Statistics Act.

## SIGNES CONVENTIONNELS

Les signes conventionnels suivants sont employés uniformément dans les publications de Statistique Canada:

- . . . nombres indisponibles.
- . . . n'ayant pas lieu de figurer.
- néant ou zéro.
- - nombres infimes.
- p nombres provisoires.
- r nombres révisés.
- x confidentiel en vertu des dispositions de la Loi sur la statistique relatives au secret.



## TABLE OF CONTENTS

	Page
Highlights (Charts and Text)	4
Table	
1. Estimated Value of Shipments in All Manufacturing Industries, by Province of Origin	7
2. Estimated Value of Shipments, Orders and Inventory in All Manufacturing Industries	8
3. Estimated Value of Shipments, Orders and Inventory in Manufacturing Industries, grouped according to the Standard Industrial Classification:	
Non-Durable - Groups 1, 2, 3, 4, 5, 6, 7, 10, 11, 18, 19 and 20	9
Durable - Groups 8, 9, 12, 13, 14, 15, 16 and 17	10
Group	
1 - Food and Beverage Industries	11
2 - Tobacco Products Industries	12
3 - Rubber and Plastics Products Industries	13
4 - Leather Industries	14
5 - Textile Industries	15
6 - Knitting Mills	16
7 - Clothing Industries	17
8 - Wood Industries	18
9 - Furniture and Fixture Industries	19
10 - Paper and Allied Industries	20
11 - Printing, Publishing and Allied Industries	21
12 - Primary Metal Industries	22
13 - Metal Fabricating Industries (except Machinery and Transportation Equipment Industries)	23
14 - Machinery Industries (except Electrical Machinery)	24
15 - Transportation Equipment Industries	25
16 - Electrical Products Industries	26
17 - Non-metallic Mineral Products Industries	27
18 - Petroleum and Coal Products Industries	28
19 - Chemical and Chemical Products Industries	29
20 - Miscellaneous Manufacturing Industries	30
4. Estimated Value of Shipments, Orders and Inventory in Manufacturing Industries, grouped according to Economic Use Classification:	
Non-durable Consumer Goods Industries	31
Durable Consumer Goods Industries	32
Machinery and Equipment Industries	33
Construction Materials and Component Industries	34
Other Intermediate Goods and Supplies Industries	35
Export-based Industries	36
Supplementary Classification - Automotive Products Industries	37
5. Estimated Value of Shipments, by Industry Group and Province	38
6. Estimated Value of Shipments, Orders and Inventories in Selected Individual Industries	42
7. Ratios of Total Inventory Owned and Finished Products to Shipments by Industry Groups (Based on Seasonally Adjusted Estimates)	54
8. Industries classified by Economic Use Groups	55
Concepts and Methods	60

## TABLE DES MATIÈRES

	Page
Points saillants (graphiques et texte)	4
Tableau	
1. Valeur estimative des livraisons de toutes les industries manufacturières, par province d'origine	7
2. Valeur estimative des livraisons, commandes et stocks des industries manufacturières	8
3. Valeur estimative des livraisons, commandes et stocks des industries manufacturières groupées d'après la Classification type des industries:	
Biens non durables - groupes 1, 2, 3, 4, 5, 6, 7, 10, 11, 18, 19 et 20	9
Biens durables - groupes 8, 9, 12, 13, 14, 15, 16 et 17	10
Groupe	
1 - Industrie des aliments et boissons	11
2 - Industrie du tabac	12
3 - Industrie du caoutchouc et des produits en matière plastique	13
4 - Industrie du cuir	14
5 - Industrie textile	15
6 - Bonneterie	16
7 - Industrie de l'habillement	17
8 - Industrie du bois	18
9 - Industrie du meuble et des articles d'ameublement	19
10 - Industrie du papier et activités annexes	20
11 - Imprimerie, édition et activités annexes	21
12 - Première transformation des métaux	22
13 - Fabrication de produits en métal (sauf machines et équipement de transport)	23
14 - Fabrication de machines (sauf électriques)	24
15 - Fabrication d'équipement de transport	25
16 - Fabrication de produits électriques	26
17 - Fabrication de produits minéraux non métalliques	27
18 - Fabrication de produits du pétrole et du charbon	28
19 - Industrie chimique	29
20 - Industries manufacturières diverses	30
4. Valeur estimative des livraisons, commandes et stocks des industries manufacturières groupées d'après la classification économique en fonction de l'utilisation:	
Industries des biens de consommation non durables	31
Industries des biens de consommation durables	32
Industries des machines et du matériel	33
Industries des matériaux et des éléments de construction	34
Industries des autres produits et fournitures intermédiaires	35
Industries orientées vers l'exportation	36
Classification complémentaire - industries connexes de l'automobile	37
5. Valeur estimative des livraisons, par groupe d'industries et province	38
6. Valeur estimative des livraisons, commandes et stocks de certaines industries particulières	42
7. Rapports du total des stocks possédés et des produits finis aux livraisons, par groupes d'industries (basés sur des chiffres désaisonnalisés)	54
8. Industries classées selon les groupes économiques d'utilisation	55
Concepts et méthodes	60

# Manufacturers' Shipments, Inventories and Orders, 1973-1977

## Les livraisons, les stocks et les commandes des fabricants, 1973-1977

(Seasonally Adjusted — Chiffres désaisonnalisés)

(Ratio Scale — Échelle semi-logarithmique)

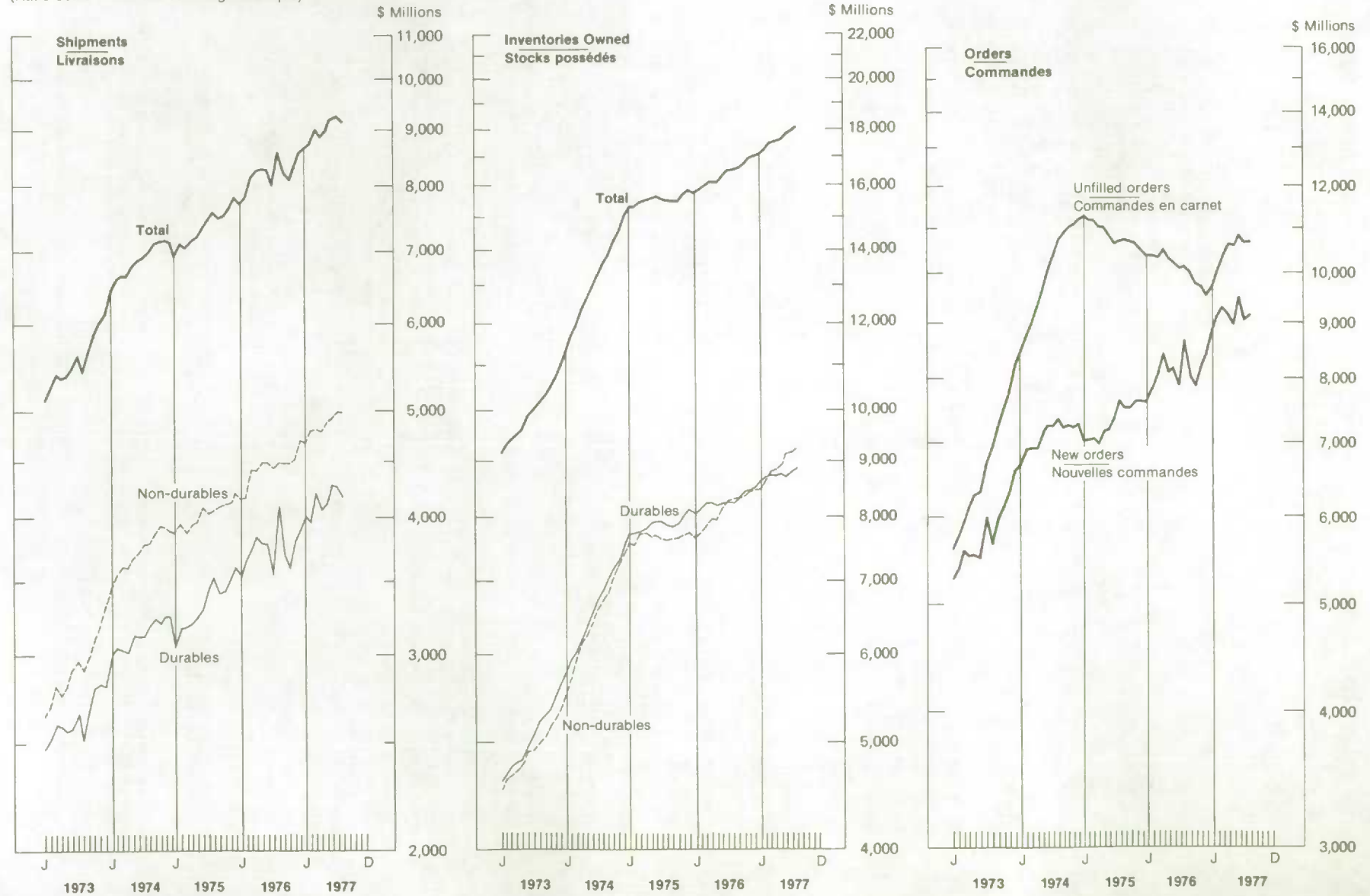

## HIGHLIGHTS

## POINTS SAILLANTS

### AUGUST - 1977 - AOÛT

- The preliminary value of manufacturers' shipments in August, seasonally-adjusted, was estimated at \$9,152.9 million, down 1.2% from the revised July level of \$9,266.0 million. Durable goods shipments dropped 2.4% to \$4,172.5 million from \$4,276.8 million and non-durable goods shipments, estimated at \$4,980.4 million, were 0.2% lower than the revised July value of \$4,989.2 million.
- Seasonally-adjusted new orders in all manufacturing industries increased 0.7% to \$9,156.9 million in August from \$9,090.1 million in July. Durable goods new orders increased 1.1% to \$4,173.0 million from \$4,128.7 million and non-durable goods new orders rose 0.5% to \$4,983.9 million from \$4,961.4 million.
- Seasonally-adjusted unfilled orders in August were estimated at \$10,702.8 million, a fractional increase over the revised July level of \$10,698.8 million.
- Total inventory owned, seasonally-adjusted, was estimated at \$18,099.7 million, up 0.8% from \$17,959.7 million (revised) in July. Total inventory held, seasonally-adjusted, was estimated at \$19,042.2 million, 0.7% higher than the revised July value of \$18,908.3 million with increases of 1.0% in both raw materials and goods in process and a fractional increase of 0.2% in finished products.
- The seasonally-adjusted ratio of total inventory owned to shipments in August was 1.98:1 compared to 1.94:1 (revised) for July. The finished products to shipments ratio in August was 0.70:1, up from the revised July ratio of 0.69:1.
- Not adjusted for seasonal variation, manufacturers' shipments in August were estimated at \$8,840.7 million, an increase of 4.9% from the revised July level of \$8,428.8 million. Cumulative shipments for the first eight months of 1977 were estimated at \$71,228.8 million, 10.1% higher than the corresponding 1976 value of \$64,704.3 million.
- En août, après désaisonnalisation, on estime à \$9,152.9 millions la valeur des livraisons des industries manufacturières, soit 1.2% de moins que la valeur révisée de juillet à \$9,266.0 millions. Les livraisons de biens durables ont baissé de 2.4% à \$4,172.5 millions, comparativement à \$4,276.8 millions et celles des biens non durables étaient à \$4,980.4 millions, 0.2% inférieures à la valeur révisée de juillet à \$4,989.2 millions.
- Après désaisonnalisation, les nouvelles commandes des industries manufacturières ont progressé de 0.7% à \$9,156.9 millions, comparativement à \$9,090.1 millions en juillet. Les nouvelles commandes de biens durables ont augmenté de 1.1% à \$4,173.0 millions, comparativement à \$4,128.7 millions et celles de biens non durables ont avancé de 0.5%, de \$4,961.4 millions à \$4,983.9 millions.
- Après désaisonnalisation, le total des commandes en carnet en août était de \$10,702.8 millions, soit un gain fractionnaire sur la valeur révisée de juillet à \$10,698.8 millions.
- Après désaisonnalisation, le total des stocks possédés était de \$18,099.7 millions, 0.8% de plus que le total révisé de juillet à \$17,959.7 millions. Le total des stocks détenus, également après désaisonnalisation, était de \$19,042.2 millions, soit 0.7% de plus que la valeur révisée de juillet à \$18,908.3 millions, avec des hausses de 1.0% pour les matières brutes et les biens en cours de transformation et de 0.2% pour les produits finis.
- Le rapport désaisonnalisé du total des stocks possédés aux livraisons était de 1.98:1 en août, comparativement à 1.94:1 après révision en juillet. Le rapport des produits finis aux livraisons en août était de 0.70:1, comparativement à 0.69:1 en juillet.
- Non désaisonnalisées, les livraisons des industries manufacturières en août étaient de \$8,840.7 millions, estime-t-on, soit 4.9% de plus que la valeur révisée de juillet à \$8,428.8 millions. Le total des livraisons depuis le début de 1977 était de \$71,228.8 millions, 10.1% de plus que \$64,704.3 millions en 1976.





TABLE 1. Estimated Value of Shipments in All Manufacturing Industries, by Province of Origin  
 TABLEAU 1. Valeur estimative des livraisons de toutes les industries manufacturières, par province d'origine

Monthly averages and calendar months Moyennes mensuelles et mois civils	Province									
	New- foundland Terre- Neuve	Nova Scotia Nouvelle- Ecosse	New Brunswick Nouveau- Brunswick	Québec	Ontario	Manitoba	Saskat- chewan	Alberta	British Columbia Colombie- Britannique	Canada(1)
	millions of dollars — en millions de dollars									
1974 — Average — Moyenne .....	59.3	141.3	132.1	1,866.4	3,450.4	190.0	87.1	318.4	617.6	6,871.2
1975 — Average — Moyenne .....	54.4	151.6	139.3	1,997.4	3,702.4	215.0	97.6	392.2	610.7	7,371.4
1976 — Average — Moyenne .....	48.8	164.9	155.0	2,149.3	4,190.9	229.0	101.5	439.4	726.5	8,216.4
1976 — January — Janvier .....	42.8	152.5	136.3	1,887.3	3,645.4	199.9	85.8	387.8	645.0	7,191.4
February — Février .....	45.7	146.3	129.3	1,972.1	3,860.1	211.7	84.9	402.2	675.2	7,537.0
March — Mars .....	56.2	175.7	153.8	2,293.1	4,439.3	235.6	95.9	439.4	734.9	8,633.4
April — Avril .....	47.5	167.9	156.8	2,201.3	4,332.9	229.7	100.3	430.0	743.6	8,419.6
May — Mai .....	47.3	166.1	165.6	2,219.9	4,420.1	238.6	104.9	462.5	715.2	8,553.5
June — Juin .....	50.6	177.4	167.2	2,288.4	4,610.2	256.0	106.9	465.1	748.6	8,883.2
July — Juillet .....	48.4	159.2	154.3	1,937.8	3,664.0	226.4	105.0	444.0	708.7	7,460.4
August — Août .....	47.1	159.6	158.7	2,098.5	4,007.4	228.6	120.1	438.5	754.3	8,025.7
September — Septembre .....	53.9	162.4	160.4	2,230.3	4,427.1	238.7	121.1	451.2	750.8	8,607.5
October — Octobre .....	43.5	161.0	149.3	2,204.5	4,192.7	226.7	101.9	454.0	755.3	8,299.6
November — Novembre .....	52.4	177.0	161.1	2,264.7	4,487.9	237.0	97.9	453.5	751.2	8,692.9
December — Décembre .....	50.4	173.8	166.7	2,193.8	4,204.3	219.3	93.7	445.4	735.9	8,293.0
<b>Total .....</b>	<b>585.9</b>	<b>1,978.8</b>	<b>1,859.4</b>	<b>25,791.6</b>	<b>50,291.4</b>	<b>2,748.2</b>	<b>1,218.5</b>	<b>5,273.4</b>	<b>8,718.6</b>	<b>98,597.3</b>
1977 — January — Janvier .....	43.6	163.3	154.5	2,060.4	4,065.8	207.3	99.8	422.9	723.5	7,949.6
February — Février .....	44.5	168.5	172.0	2,136.9	4,234.2	224.3	98.2	444.0	731.4	8,263.2
March — Mars .....	48.7	185.9	182.3	2,434.7	5,036.4	260.1	107.6	484.3	878.3	9,626.9
April — Avril .....	46.2	174.9	169.2	2,207.9	4,641.6	242.3	105.0	463.5	854.7	8,915.5
May — Mai .....	58.4	179.4	178.5	2,337.9	4,826.4	245.2	114.2	508.5	879.5	9,340.4
June — Juin .....	60.8	185.7	179.6	2,491.4	5,116.7	258.7	122.2	544.5	889.5	9,863.6
July(r) — Juillet(r) .....	59.7	174.2	170.5	2,182.8	4,104.1	243.3	115.1	529.9	833.9	8,428.8
August(p) — Août(p) .....	61.3	179.9	169.9	2,408.1	4,206.3	256.4	128.1	558.9	858.2	8,840.7
September — Septembre .....										
October — Octobre .....										
November — Novembre .....										
December — Décembre .....										
<b>Total .....</b>										
1977 — Year-to-date — Total cumulatif .....	423.2	1,411.8	1,376.5	18,260.1	36,231.6	1,937.4	890.0	3,956.5	6,648.9	71,228.8
1976 — Year-to-date — Total cumulatif .....	385.6	1,304.6	1,222.0	16,898.3	32,979.4	1,826.5	803.9	3,469.4	5,725.4	64,704.3
<b>Per cent change — Variation en pourcentage</b>										
Current month/prior month — Mois courant/mois précédent .....	+ 2.5	+ 3.3	- 0.3	+ 10.3	+ 2.5	+ 5.4	+ 11.3	+ 5.5	+ 2.9	+ 4.9
Current month — 1977/1976 — Mois courant .....	+ 30.1	+ 12.7	+ 7.1	+ 14.8	+ 5.0	+ 12.2	+ 6.7	+ 27.5	+ 13.8	+ 10.2
Year-to-date — 1977/1976 — Total cumulatif .....	+ 9.7	+ 8.2	+ 12.6	+ 8.1	+ 9.9	+ 6.1	+ 10.7	+ 14.0	+ 16.1	+ 10.1

See footnot(es) on page 63. — Voir not(e)s à la page 63.

TABLE 2. Estimated Value of Shipments, Orders and Inventory, in All Manufacturing Industries  
TABLEAU 2. Valeur estimative des livraisons, commandes et stocks de toutes les industries manufacturières

Date	Shipments Livraisons	New orders received during month Nouvelles commandes reçues au cours du mois	Unfilled orders at end of month Commandes en carnet à la fin du mois	All inventory held at end of month Ensemble des stocks détenus à la fin du mois				Inventory held but not owned Stocks détenus mais non possédés	Total inventory owned Total des stocks possédés		
				Raw materials Matières premières			Goods in process Produits en cours			Finished products Produits finis	Total
millions of dollars - en millions de dollars											
Unadjusted for seasonal variation - Chiffres non-désaisonnalisés											
1974 - Average - Moyenne	6,871.2	7,124.7	10,062.8	5,998.6	3,527.7	4,148.0	13,674.4	530.7	13,143.7		
1975 - Average - Moyenne	7,371.3	7,311.4	10,876.9	7,092.1	4,175.2	5,099.9	16,367.2	816.7	15,550.5		
1976 - Average - Moyenne	8,216.4	8,135.3	10,130.2	7,181.9	4,613.3	5,564.1	17,359.4	964.1	16,395.2		
1976 - January - Janvier	7,191.4	7,183.4	10,489.3	7,008.7	4,486.7	5,216.4	16,711.8	875.3	15,836.5		
February - Février	7,537.0	7,550.0	10,502.3	6,998.4	4,555.2	5,402.7	16,956.4	925.7	16,030.7		
March - Mars	8,633.4	8,523.2	10,392.1	7,025.7	4,614.2	5,568.5	17,208.3	900.2	16,308.2		
April - Avril	8,419.6	8,516.6	10,489.1	7,079.5	4,595.7	5,586.2	17,261.4	897.9	16,363.5		
May - Mai	8,553.5	8,407.3	10,342.9	7,010.5	4,558.5	5,577.5	17,146.5	950.9	16,195.6		
June - Juin	8,883.2	8,683.3	10,143.0	7,177.5	4,516.6	5,606.2	17,300.3	940.1	16,360.1		
July - Juillet	7,460.4	7,396.9	10,079.4	7,236.8	4,529.7	5,560.1	17,326.6	989.2	16,337.4		
August - Août	8,025.7	8,183.0	10,236.7	7,243.2	4,549.3	5,600.5	17,393.1	956.6	16,436.5		
September - Septembre	8,607.5	8,292.7	9,921.9	7,243.5	4,659.7	5,645.4	17,548.6	1,014.1	16,534.5		
October - Octobre	8,299.6	8,136.8	9,759.1	7,327.5	4,738.6	5,606.6	17,672.8	1,073.1	16,599.7		
November - Novembre	8,692.9	8,617.2	9,683.3	7,340.7	4,833.2	5,677.5	17,851.5	1,100.6	16,750.9		
December - Décembre	8,293.0	8,133.7	9,524.0	7,491.0	4,722.3	5,722.7	17,936.0	946.1	16,989.9		
Total	98,597.3										
1977 - January - Janvier	7,949.6	8,230.7	9,805.1	7,426.1	4,816.7	5,976.3	18,219.0	977.7	17,241.3		
February - Février	8,263.2	8,649.6	10,191.4	7,289.1	4,944.2	6,249.5	18,482.8	956.0	17,526.9		
March - Mars	9,626.9	9,856.9	10,421.5	7,491.0	4,931.2	6,342.0	18,764.2	936.6	17,827.6		
April - Avril	8,915.5	9,118.2	10,624.2	7,470.9	4,846.8	6,374.4	18,692.0	942.3	17,749.7		
May - Mai	9,340.4	9,301.7	10,585.5	7,449.1	4,867.1	6,339.3	18,655.5	941.2	17,714.4		
June - Juin	9,863.6	10,002.4	10,724.5	7,558.3	4,842.6	6,387.9	18,788.9	957.1	17,831.8		
July(r) - Juillet(r)	8,428.8	8,326.3	10,622.0	7,606.7	4,812.4	6,381.0	18,700.1	948.8	17,751.3		
August(p) - Août(p)	8,840.7	8,986.8	10,738.1	7,622.0	4,920.6	6,318.1	18,910.8	948.3	17,962.5		
September - Septembre											
October - Octobre											
November - Novembre											
December - Décembre											
Total											
1977 - Year-to-date - Total cumulatif	71,228.8										
1976 - Year-to-date - Total cumulatif	64,704.3										
Per cent change - Variation en pourcentage											
Current month/prior month - Mois courant/mois précédent	+ 4.9	+ 7.6	+ 1.1	+ 0.9	+ 2.2	+ 0.6	+ 1.1	- 0.1	+ 1.2		
Current month - 1977/1976 - Mois courant	+ 10.2	+ 9.5	+ 4.9	+ 5.9	+ 8.2	+ 12.8	+ 8.7	- 0.9	+ 9.3		
Year-to-date - 1977/1976 - Total cumulatif	+ 10.1										
Adjusted for seasonal variation - Chiffres désaisonnalisés											
M.C.D. - M.D.C.	2	3	1	1	1	1	1	2	1		
1976 - January - Janvier	7,705.3	7,606.4	10,389.0	6,935.6	4,485.9	5,206.5	16,628.0	888.8	15,739.2		
February - Février	7,838.4	7,849.9	10,400.5	6,984.8	4,531.5	5,285.1	16,801.4	926.3	15,875.1		
March - Mars	8,171.4	8,117.6	10,346.7	7,070.3	4,524.8	5,369.6	16,964.7	890.1	16,074.6		
April - Avril	8,261.9	8,431.6	10,516.4	7,204.6	4,559.3	5,369.2	17,133.1	905.4	16,227.7		
May - Mai	8,294.0	8,109.6	10,332.0	7,124.8	4,547.0	5,440.2	17,112.0	951.2	16,160.8		
June - Juin	8,277.7	8,191.8	10,246.1	7,238.1	4,534.8	5,544.9	17,317.8	946.4	16,371.4		
July - Juillet	8,000.3	7,878.5	10,124.3	7,189.6	4,622.3	5,693.7	17,505.6	985.0	16,520.6		
August - Août	8,592.7	8,659.4	10,191.0	7,205.5	4,579.3	5,703.8	17,488.6	946.1	16,542.5		
September - Septembre	8,207.4	8,016.3	9,999.9	7,224.4	4,656.3	5,772.7	17,653.4	1,010.6	16,642.8		
October - Octobre	8,088.1	7,863.0	9,774.8	7,329.1	4,734.8	5,780.7	17,844.6	1,058.7	16,785.9		
November - Novembre	8,333.2	8,274.6	9,716.2	7,347.5	4,802.8	5,843.2	17,993.5	1,091.1	16,902.4		
December - Décembre	8,591.0	8,295.8	9,521.0	7,341.4	4,790.4	5,844.6	17,976.4	966.1	17,010.3		
1977 - January - Janvier	8,681.8	8,865.5	9,705.5	7,351.4	4,807.6	5,971.4	18,130.4	992.5	17,137.9		
February - Février	8,750.9	9,142.3	10,096.9	7,270.9	4,910.2	6,110.2	18,291.3	955.0	17,336.3		
March - Mars	9,019.3	9,314.1	10,391.7	7,537.6	4,831.7	6,115.7	18,485.0	925.9	17,559.1		
April - Avril	8,857.6	9,137.0	10,671.1	7,600.6	4,809.4	6,125.1	18,535.1	951.7	17,583.4		
May - Mai	8,987.1	8,930.1	10,614.1	7,571.1	4,858.7	6,177.1	18,606.9	946.2	17,660.7		
June - Juin	9,203.0	9,463.3	10,874.7	7,631.2	4,872.1	6,315.0	18,818.3	969.0	17,849.3		
July(r) - Juillet(r)	9,266.0	9,090.1	10,698.8	7,561.0	4,915.3	6,432.0	18,908.3	948.6	17,959.7		
August(p) - Août(p)	9,152.9	9,156.9	10,702.8	7,636.0	4,962.5	6,443.7	19,042.2	942.5	18,099.7		
September - Septembre											
October - Octobre											
November - Novembre											
December - Décembre											
Per cent change - Variation en pourcentage											
Current month/prior month - Mois courant/mois précédent	- 1.2	+ 0.7	0.0	+ 1.0	+ 1.0	+ 0.2	+ 0.7	- 0.6	+ 0.8		

TABLE 3. Estimated Value of Shipments, Orders and Inventory in Manufacturing Industries grouped according to the Standard Industrial Classification

TABLEAU 3. Valeur estimative des livraisons, commandes et stocks des industries manufacturières groupées d'après la classification type des industries

Non-durable - Includes Groups 1,2,3,4,5,6,7,10,11,18,19 and 20

Biens non durables - Comprenant les groupes 1,2,3,4,5,6,7,10,11,18,19 et 20

Date	Shipments Livraisons	New orders received during month Nouvelles commandes reçues au cours du mois	Unfilled orders at end of month Commandes en carnet à la fin du mois	All inventory held at end of month Ensemble des stocks détenus à la fin du mois			Inventory held but not owned Stocks détenus mais non possédés	Total inventory owned Total stocks possédés	
				Raw materials Matières premières	Goods in process Produits en cours	Finished products Produits finis			Total
millions of dollars - en millions de dollars									
Unadjusted for seasonal variation - Chiffres non-désaisonnalisés									
1974 - Average - Moyenne	3,734.7	3,738.8	1,363.5	3,003.0	1,044.3	2,460.5	6,507.8	6,507.8	
1975 - Average - Moyenne	4,024.8	4,022.0	1,286.0	3,495.2	1,171.4	3,002.2	7,668.9	7,668.9	
1976 - Average - Moyenne	4,454.4	4,463.3	1,362.0	3,626.6	1,270.8	3,222.8	8,120.3	8,120.3	
1976 - January - Janvier	3,887.6	3,922.4	1,289.6	3,505.0	1,226.4	2,987.7	7,719.0	7,719.0	
February - Février	4,031.1	4,084.5	1,313.0	3,472.4	1,246.8	3,086.8	7,806.0	7,806.0	
March - Mars	4,554.9	4,566.5	1,324.6	3,497.1	1,244.5	3,192.4	7,934.1	7,934.1	
April - Avril	4,438.3	4,491.5	1,377.7	3,581.6	1,266.1	3,161.5	8,009.2	8,009.2	
May - Mai	4,588.3	4,626.7	1,416.1	3,516.0	1,266.2	3,150.1	7,932.3	7,932.3	
June - Juin	4,678.6	4,648.9	1,386.4	3,591.2	1,290.8	3,236.6	8,118.5	8,118.5	
July - Juillet	4,261.4	4,241.8	1,366.8	3,694.3	1,264.2	3,278.7	8,237.2	8,237.2	
August - Août	4,462.0	4,468.7	1,373.5	3,691.3	1,262.2	3,347.4	8,300.9	8,300.9	
September - Septembre	4,693.9	4,677.1	1,356.7	3,678.8	1,293.3	3,294.2	8,266.3	8,266.3	
October - Octobre	4,581.6	4,620.7	1,395.8	3,690.8	1,282.1	3,291.3	8,264.2	8,264.2	
November - Novembre	4,694.4	4,681.3	1,382.6	3,754.0	1,305.8	3,311.3	8,371.1	8,371.1	
December - Décembre	4,581.3	4,560.0	1,361.4	3,846.8	1,302.0	3,336.4	8,485.2	8,485.2	
Total	53,453.4								
1977 - January - Janvier	4,287.0	4,360.5	1,434.8	3,784.9	1,327.6	3,446.7	8,559.1	8,559.1	
February - Février	4,538.1	4,533.5	1,430.2	3,789.8	1,363.2	3,549.0	8,701.9	8,701.9	
March - Mars	5,028.8	5,047.4	1,448.8	3,913.3	1,373.2	3,631.1	8,917.6	8,917.6	
April - Avril	4,737.2	4,733.0	1,444.6	3,918.5	1,346.5	3,627.4	8,892.3	8,892.3	
May - Mai	4,975.4	5,008.8	1,478.1	3,901.6	1,367.5	3,614.1	8,883.2	8,883.2	
June - Juin	5,137.5	5,150.4	1,490.9	4,032.5	1,373.5	3,704.2	9,110.3	9,110.3	
July(r) - Juillet(r)	4,685.8	4,659.5	1,464.7	4,053.3	1,359.6	3,701.9	9,114.8	9,114.8	
August(p) - Août(p)	5,031.9	5,012.9	1,445.7	4,089.8	1,371.9	3,756.5	9,218.3	9,218.3	
September - Septembre									
October - Octobre									
November - Novembre									
December - Décembre									
Total									
1977 - Year-to-date - Total cumlatif	38,421.6								
1976 - Year-to-date - Total cumlatif	34,902.2								
Per cent change - Variation en pourcentage									
Current month/prior month - Mois courant/mois précédent	+ 7.4	+ 7.6	- 1.3	+ 0.9	+ 0.9	+ 1.5	+ 1.1	+ 1.1	
Current month - 1977/1976 - Mois courant	+ 12.8	+ 12.2	+ 5.3	+ 10.8	+ 8.7	+ 12.2	+ 11.1	+ 11.1	
Year-to-date - 1977/1976 - Total cumlatif	+ 10.1								
Adjusted for seasonal variation - Chiffres désaisonnalisés									
M.C.D. - M.D.C.	2	2	2	1	1	2	1	1	
1976 - January - Janvier	4,160.5	4,173.7	1,308.2	3,449.7	1,218.5	2,992.7	7,660.9	7,660.9	
February - Février	4,174.9	4,203.7	1,337.0	3,447.0	1,228.3	3,060.5	7,735.8	7,735.8	
March - Mars	4,430.9	4,410.0	1,316.1	3,504.1	1,222.3	3,112.1	7,838.5	7,838.5	
April - Avril	4,419.4	4,446.0	1,342.7	3,664.4	1,237.8	3,077.6	7,979.8	7,979.8	
May - Mai	4,493.1	4,515.9	1,365.5	3,591.5	1,239.2	3,130.8	7,961.5	7,961.5	
June - Juin	4,487.3	4,484.1	1,362.3	3,651.2	1,274.3	3,222.5	8,148.0	8,148.0	
July - Juillet	4,443.0	4,424.3	1,343.6	3,669.3	1,278.3	3,325.4	8,273.0	8,273.0	
August - Août	4,494.6	4,520.8	1,369.8	3,681.5	1,283.3	3,345.0	8,309.8	8,309.8	
September - Septembre	4,484.1	4,508.1	1,393.8	3,675.7	1,314.4	3,322.3	8,312.4	8,312.4	
October - Octobre	4,484.9	4,486.3	1,395.2	3,697.1	1,299.9	3,358.8	8,355.8	8,355.8	
November - Novembre	4,521.5	4,531.6	1,405.3	3,741.6	1,328.4	3,376.4	8,446.4	8,446.4	
December - Décembre	4,695.0	4,691.2	1,401.5	3,755.4	1,330.4	3,398.9	8,484.7	8,484.7	
1977 - January - Janvier	4,680.7	4,731.9	1,453.1	3,727.4	1,318.0	3,458.1	8,503.5	8,503.5	
February - Février	4,795.4	4,806.3	1,464.0	3,761.7	1,342.7	3,519.8	8,624.2	8,624.2	
March - Mars	4,810.9	4,796.9	1,450.0	3,922.5	1,349.4	3,539.2	8,811.1	8,811.1	
April - Avril	4,790.4	4,753.9	1,413.5	4,008.2	1,315.7	3,529.5	8,853.4	8,853.4	
May - Mai	4,866.2	4,884.7	1,432.0	3,986.3	1,339.2	3,586.3	8,911.8	8,911.8	
June - Juin	4,918.4	4,955.8	1,469.4	4,101.8	1,357.3	3,685.0	9,144.1	9,144.1	
July(r) - Juillet(r)	4,989.2	4,961.4	1,441.6	4,029.9	1,377.2	3,752.2	9,159.3	9,159.3	
August(p) - Août(p)	4,980.4	4,983.9	1,445.1	4,080.6	1,397.2	3,757.9	9,235.7	9,235.7	
September - Septembre									
October - Octobre									
November - Novembre									
December - Décembre									
Per cent change - Variation en pourcentage									
Current month/prior month - Mois courant/mois précédent	- 0.2	+ 0.5	+ 0.2	+ 1.3	+ 1.5	+ 0.2	+ 0.8	+ 0.8	



**TABLE 3. Estimated Value of Shipments, Orders and Inventory in Manufacturing Industries grouped according to the Standard Industrial Classification - Continued**

**TABLEAU 3. Valeur estimative des livraisons, commandes et stocks des industries manufacturières groupées d'après la classification type des industries - suite**

Durable - Includes Groups 8,9,12,13,14,15,16 and 17

Biens durables - Comprenant les groupes 8,9, 12, 13, 14, 15, 16 et 17

Date	Shipments Livraisons	New orders received during month Nouvelles commandes reçues au cours du mois	Unfilled orders at end of month Commandes en carnet à la fin du mois	All inventory held at end of month Ensemble des stocks détenus à la fin du mois				Inventory held but not owned Stocks détenus mais non passés	Total inventory owned Total des stocks possédés
				-					
				Raw materials Matières premières	Goods in process Produits en cours	Finished products Produits finis	Total		
millions of dollars - en millions de dollars									
Unadjusted for seasonal variation - Chiffres non-désaisonnalisés									
1974 - Average - Moyenne	3,136.4	3,385.9	8,699.3	2,995.5	2,483.4	1,687.5	7,166.5	530.7	6,635.8
1975 - Average - Moyenne	3,346.5	3,289.5	9,590.8	3,596.9	3,003.6	2,097.7	8,698.2	816.7	7,881.5
1976 - Average - Moyenne	3,762.0	3,672.0	8,768.2	3,555.3	3,342.4	2,341.3	9,239.0	964.1	8,274.9
1976 - January - Janvier	3,303.8	3,261.0	9,199.8	3,503.7	3,260.3	2,228.7	8,992.8	875.3	8,117.5
February - Février	3,505.9	3,495.4	9,189.3	3,526.0	3,308.4	2,315.9	9,150.3	925.7	8,224.7
March - Mars	4,078.4	3,967.5	9,067.5	3,528.5	3,369.7	2,376.1	9,274.3	900.2	8,374.1
April - Avril	3,981.3	4,025.1	9,111.3	3,497.9	3,329.6	2,424.7	9,252.2	897.9	8,354.3
May - Mai	3,965.3	3,780.7	8,926.7	3,494.5	3,292.3	2,427.4	9,214.2	950.9	8,263.3
June - Juin	4,204.6	4,034.4	8,756.6	3,586.3	3,225.8	2,369.6	9,181.7	940.1	8,241.6
July - Juillet	3,199.0	3,155.1	8,712.6	3,542.5	3,265.5	2,281.4	9,089.4	989.2	8,100.2
August - Août	3,563.7	3,714.2	8,863.2	3,551.9	3,287.1	2,253.1	9,092.1	956.6	8,135.6
September - Septembre	3,913.6	3,615.6	8,565.2	3,564.7	3,366.4	2,351.2	9,282.3	1,014.1	8,268.2
October - Octobre	3,718.1	3,516.1	8,363.3	3,636.7	3,456.5	2,315.4	9,408.6	1,073.1	8,335.5
November - Novembre	3,998.5	3,935.9	8,300.7	3,586.7	3,527.4	2,366.3	9,480.4	1,100.6	8,379.8
December - Décembre	3,711.7	3,573.7	8,162.6	3,644.2	3,420.3	2,386.3	9,450.8	946.1	8,504.7
<b>Total</b>	<b>45,143.9</b>								
1977 - January - Janvier	3,662.6	3,870.2	8,370.2	3,641.2	3,489.1	2,529.6	9,659.9	977.7	8,682.2
February - Février	3,725.1	4,116.1	8,761.2	3,499.3	3,581.1	2,700.5	9,780.9	956.0	8,824.9
March - Mars	4,598.1	4,809.6	8,972.7	3,577.7	3,558.0	2,710.9	9,846.6	936.6	8,910.0
April - Avril	4,178.3	4,385.2	9,179.6	3,552.4	3,500.3	2,747.0	9,799.7	942.3	8,857.4
May - Mai	4,365.0	4,292.9	9,107.4	3,547.5	3,499.7	2,725.2	9,772.4	941.2	8,831.2
June - Juin	4,726.1	4,852.0	9,233.6	3,525.8	3,469.1	2,683.7	9,678.6	957.1	8,721.5
July(r) - Juillet(r)	3,743.0	3,666.8	9,157.3	3,553.4	3,452.8	2,579.1	9,585.3	948.8	8,636.5
August(p) - Août(p)	3,808.8	3,943.9	9,292.4	3,582.2	3,548.7	2,561.6	9,692.5	948.3	8,744.2
September - Septembre									
October - Octobre									
November - Novembre									
December - Décembre									
<b>Total</b>									
1977 - Year-to-date - Total cumulatif	32,807.1								
1976 - Year-to-date - Total cumulatif	29,802.1								
<b>Per cent change - Variation en pourcentage</b>									
Current month/prior month - Mois courant/mois précédent	+ 1.8	+ 7.6	+ 1.5	+ 0.8	+ 2.8	- 0.7	+ 1.1	- 0.1	+ 1.2
Current month - 1977/1976 - Mois courant	+ 6.9	+ 6.2	+ 4.8	+ 0.9	+ 8.0	+ 13.7	+ 6.6	- 0.9	+ 7.5
Year-to-date - 1977/1976 - Total cumulatif	+ 10.1								
Adjusted for seasonal variation - Chiffres désaisonnalisés									
M.C.D. - M.D.C.	3	5	1	1	1	2	1	2	1
1976 - January - Janvier	3,544.8	3,432.7	9,080.8	3,485.9	3,267.4	2,213.8	8,967.1	888.8	8,078.3
February - Février	3,663.5	3,646.2	9,063.5	3,537.8	3,303.2	2,224.6	9,065.6	926.3	8,139.3
March - Mars	3,740.5	3,707.6	9,030.6	3,566.2	3,302.5	2,257.5	9,126.2	890.1	8,236.1
April - Avril	3,842.5	3,985.6	9,173.7	3,540.2	3,321.5	2,291.6	9,153.3	905.4	8,247.9
May - Mai	3,800.9	3,593.7	8,966.5	3,533.3	3,307.8	2,309.4	9,150.5	951.2	8,199.3
June - Juin	3,790.4	3,707.7	8,883.8	3,586.9	3,260.5	2,322.4	9,169.8	946.4	8,223.4
July - Juillet	3,557.3	3,454.2	8,780.7	3,520.3	3,344.0	2,368.3	9,232.6	985.0	8,247.6
August - Août	4,098.1	4,138.6	8,821.2	3,524.0	3,296.0	2,358.8	9,178.8	946.1	8,232.7
September - Septembre	3,723.3	3,508.2	8,606.1	3,548.7	3,341.9	2,450.4	9,341.0	1,010.6	8,330.4
October - Octobre	3,603.2	3,376.7	8,379.6	3,632.0	3,434.9	2,421.9	9,488.8	1,058.7	8,430.1
November - Novembre	3,811.7	3,743.0	8,310.9	3,605.9	3,474.4	2,466.8	9,547.1	1,091.1	8,456.0
December - Décembre	3,896.0	3,704.6	8,119.5	3,586.0	3,460.0	2,445.7	9,491.7	966.1	8,525.6
1977 - January - Janvier	4,001.1	4,133.6	8,252.4	3,624.0	3,489.6	2,513.3	9,626.9	992.5	8,634.4
February - Février	3,955.5	4,336.0	8,632.9	3,509.2	3,567.5	2,590.4	9,667.1	955.0	8,712.1
March - Mars	4,208.4	4,517.2	8,941.7	3,615.1	3,482.3	2,576.5	9,673.9	925.9	8,748.0
April - Avril	4,067.2	4,383.1	9,257.6	3,592.4	3,493.7	2,595.6	9,681.7	951.7	8,730.0
May - Mai	4,120.9	4,045.4	9,182.1	3,584.8	3,519.5	2,590.8	9,695.1	946.2	8,748.9
June - Juin	4,284.6	4,507.5	9,405.3	3,529.4	3,514.8	2,630.0	9,674.2	969.0	8,705.2
July(r) - Juillet(r)	4,276.8	4,128.7	9,257.2	3,531.1	3,538.1	2,679.8	9,749.0	948.6	8,800.4
August(p) - Août(p)	4,172.5	4,173.0	9,257.7	3,555.4	3,565.3	2,685.8	9,806.5	942.5	8,864.0
September - Septembre									
October - Octobre									
November - Novembre									
December - Décembre									
<b>Per cent change - Variation en pourcentage</b>									
Current month/prior month - Mois courant/mois précédent	- 2.4	+ 1.1	0.0	+ 0.7	+ 0.8	+ 0.2	+ 0.6	- 0.6	+ 0.7



TABLE 3. Estimated Value of Shipments, Orders and Inventory in Manufacturing Industries grouped according to the Standard Industrial Classification - Continued

TABLEAU 3. Valeur estimative des livraisons, commandes et stocks des industries manufacturières groupées d'après la classification type des industries - suite

Group 1 - Foods and Beverages Industries  
Groupe 1 - Industries des aliments et boissons

Date	Shipments Livraisons	New orders received during month(1) Nouvelles commandes reçues au cours du mois(1)	Unfilled orders at end of month(1) Commandes en carnet à la fin du mois(1)	All inventory held at end of month Ensemble des stocks détenus à la fin du mois			Inventory held but not owned Stocks détenus mais non possédés	Total inventory owned Total des stocks possédés
				Raw materials Matières premières	Goods in process Produits en cours	Finished products Produits finis		
				Total				
millions of dollars - en millions de dollars								
Unadjusted for seasonal variation - Chiffres non-désaisonnalisés								
1974 - Average - Moyenne	1,228.1			754.9	418.3	768.8	1,942.1	1,942.1
1975 - Average - Moyenne	1,374.2			799.0	462.0	833.9	2,095.0	2,095.0
1976 - Average - Moyenne	1,441.1			763.5	483.2	865.0	2,111.8	2,111.8
1976 - January - Janvier	1,284.5			777.8	473.6	832.8	2,084.3	2,084.3
February - Février	1,312.8			748.8	476.2	843.1	2,068.1	2,068.1
March - Mars	1,411.6			727.5	477.5	850.3	2,055.3	2,055.3
April - Avril	1,426.4			752.5	481.3	826.9	2,060.6	2,060.6
May - Mai	1,466.6			737.9	480.8	832.2	2,050.8	2,050.8
June - Juin	1,530.5			735.1	478.3	840.5	2,053.9	2,053.9
July - Juillet	1,441.9			756.3	479.3	840.3	2,075.9	2,075.9
August - Août	1,457.7			770.3	477.5	886.0	2,133.8	2,133.8
September - Septembre	1,508.5			759.9	497.9	922.6	2,180.4	2,180.4
October - Octobre	1,480.0			776.0	491.2	916.8	2,184.0	2,184.0
November - Novembre	1,488.4			801.5	499.0	919.5	2,220.1	2,220.1
December - Décembre	1,484.7			819.6	486.6	869.2	2,175.3	2,175.3
Total	17,293.6							
1977 - January - Janvier	1,339.0			805.9	501.0	868.6	2,175.5	2,175.5
February - Février	1,411.9			802.5	503.8	871.8	2,178.2	2,178.2
March - Mars	1,507.8			833.7	510.8	878.4	2,222.8	2,222.8
April - Avril	1,515.5			869.5	509.1	878.4	2,257.1	2,257.1
May - Mai	1,643.5			901.0	510.6	877.7	2,289.3	2,289.3
June - Juin	1,666.8			893.2	517.8	924.2	2,335.1	2,335.1
July(r) - Juillet(r)	1,580.4			923.0	511.6	923.5	2,358.1	2,358.1
August(p) - Août(p)	1,638.8			920.2	511.5	970.3	2,402.0	2,402.0
September - Septembre								
October - Octobre								
November - Novembre								
December - Décembre								
Total								
1977 - Year-to-date - Total cumulatif	12,303.6							
1976 - Year-to-date - Total cumulatif	11,332.0							
Per cent change - Variation en pourcentage								
Current month/prior month - Mois courant/mois précédent	+ 3.7			- 0.3	0.0	+ 5.1	+ 1.9	+ 1.9
Current month - 1977/1976 - Mois courant	+ 12.4			+ 19.5	+ 7.1	+ 9.5	+ 12.6	+ 12.6
Year-to-date - 1977/1976 - Total cumulatif	+ 8.6							
Adjusted for seasonal variation - Chiffres désaisonnalisés								
M.C.D. - M.D.C.	2			2	1	2	1	1
1976 - January - Janvier	1,423.9			747.7	471.0	826.2	2,044.9	2,044.9
February - Février	1,402.8			752.5	472.1	841.2	2,066.0	2,066.0
March - Mars	1,435.8			750.1	468.1	869.2	2,087.4	2,087.4
April - Avril	1,458.7			782.4	471.2	851.7	2,105.3	2,105.3
May - Mai	1,454.6			763.3	477.3	873.7	2,114.3	2,114.3
June - Juin	1,469.9			759.6	480.9	890.3	2,130.8	2,130.8
July - Juillet	1,427.8			759.4	489.3	905.4	2,154.1	2,154.1
August - Août	1,413.1			773.7	490.8	891.5	2,156.0	2,156.0
September - Septembre	1,411.0			763.8	503.2	884.6	2,151.6	2,151.6
October - Octobre	1,420.5			766.3	490.4	856.0	2,112.7	2,112.7
November - Novembre	1,430.8			771.7	498.7	848.8	2,119.2	2,119.2
December - Décembre	1,497.1			772.7	487.5	850.7	2,110.9	2,110.9
1977 - January - Janvier	1,518.2			774.7	498.1	861.6	2,134.4	2,134.4
February - Février	1,541.2			806.6	500.0	868.6	2,175.2	2,175.2
March - Mars	1,523.9			858.9	500.6	897.4	2,256.9	2,256.9
April - Avril	1,572.2			904.7	498.2	903.5	2,306.4	2,306.4
May - Mai	1,609.2			932.7	507.0	920.4	2,360.1	2,360.1
June - Juin	1,600.1			922.5	520.8	978.5	2,421.8	2,421.8
July(r) - Juillet(r)	1,594.6			926.8	522.7	994.7	2,444.2	2,444.2
August(p) - Août(p)	1,564.1			924.5	526.1	977.4	2,428.0	2,428.0
September - Septembre								
October - Octobre								
November - Novembre								
December - Décembre								
Per cent change - Variation en pourcentage								
Current month/prior month - Mois courant/mois précédent	- 1.9			- 0.2	+ 0.7	- 1.7	- 0.7	- 0.7

TABLE 3. Estimated Value of Shipments, Orders and Inventory in Manufacturing Industries grouped according to the Standard Industrial Classification - Continued

TABLEAU 3. Valeur estimative des livraisons, commandes et stocks des industries manufacturières groupées d'après la classification type des industries - suite

		Group 2 - Tobacco Products Industries								
		Groupe 2 - Industrie du tabac								
Date	Shipments Livraisons	New orders received during month(1)	Unfilled orders at end of month(1)	All inventory held at end of month			Inventory held but not owned Stocks détenus mais non possédés	Total inventory owned Total des stocks possédés		
		Nouvelles commandes reçues au cours du mois(1)	Commandes en carnet à la fin du mois(1)	Ensemble des stocks détenus à la fin du mois						
				Raw materials Matières premières	Goods in process Produits en cours	Finished products Produits finis			Total	
millions of dollars - en millions de dollars										
Unadjusted for seasonal variation - Chiffres non-désaisonnalisés										
1974 - Average - Moyenne	58.7			74.5	5.6	114.3	194.6	-	194.6	
1975 - Average - Moyenne	69.3			125.5	6.9	103.9	236.4	-	236.4	
1976 - Average - Moyenne	71.2			150.0	7.8	110.5	268.4	-	268.4	
1976 - January - Janvier	44.7			136.7	8.5	108.9	254.1	-	254.1	
February - Février	61.7			141.5	8.4	118.7	268.6	-	268.6	
March - Mars	86.0			157.1	10.3	143.6	311.0	-	311.0	
April - Avril	62.3			163.7	9.0	149.3	322.0	-	322.0	
May - Mai	137.1			168.1	6.3	109.4	283.8	-	283.8	
June - Juin	64.1			165.1	6.5	111.0	282.6	-	282.6	
July - Juillet	64.1			161.0	5.7	97.2	263.9	-	263.9	
August - Août	61.1			153.3	6.3	88.5	248.1	-	248.1	
September - Septembre	65.7			140.9	6.4	87.3	234.6	-	234.6	
October - Octobre	53.5			134.3	6.3	93.7	234.2	-	234.2	
November - Novembre	61.7			138.2	11.6	106.0	255.8	-	255.8	
December - Décembre	96.7			140.6	8.9	113.0	262.5	-	262.5	
Total	855.0									
1977 - January - Janvier	55.7			150.2	11.0	128.9	290.1	-	290.1	
February - Février	66.6			158.5	8.9	153.5	320.9	-	320.9	
March - Mars	133.4			160.8	6.5	138.1	305.3	-	305.3	
April - Avril	55.5			156.0	6.5	142.8	305.3	-	305.3	
May - Mai	60.7			156.3	6.6	134.1	297.0	-	297.0	
June - Juin	80.3			153.3	6.1	129.6	289.0	-	289.0	
July(r) - Juillet(r)	64.5			153.3	5.5	114.5	273.3	-	273.3	
August(p) - Août(p)	65.0			150.0	6.0	115.2	271.2	-	271.2	
September - Septembre										
October - Octobre										
November - Novembre										
December - Décembre										
Total										
1977 - Year-to-date - Total cumulatif	581.6									
1976 - Year-to-date - Total cumulatif	577.4									
Per cent change - Variation en pourcentage										
Current month/prior month - Mois courant/mois précédent	+ 0.8			- 2.2	+ 9.3	+ 0.6	- 0.8		- 0.8	
Current month - 1977/1976 - Mois courant	+ 6.4			- 2.2	- 4.8	+ 30.2	+ 9.3		+ 9.3	
Year-to-date - 1977/1976 - Total cumulatif	+ 0.7									
Adjusted for seasonal variation - Chiffres désaisonnalisés										
M.C.D. - M.D.C.	6			2	4	4	4		4	
1976 - January - Janvier	66.7			139.7	7.0	100.0	246.7	-	246.7	
February - Février	70.2			125.0	6.7	103.0	234.7	-	234.7	
March - Mars	71.5			138.5	8.1	109.5	256.1	-	256.1	
April - Avril	68.8			144.5	8.9	113.2	266.6	-	266.6	
May - Mai	75.5			151.0	7.2	105.9	264.1	-	264.1	
June - Juin	62.4			152.4	7.5	110.6	270.5	-	270.5	
July - Juillet	73.8			156.0	7.1	111.8	274.9	-	274.9	
August - Août	74.7			162.3	7.5	109.9	279.7	-	279.7	
September - Septembre	66.0			164.9	7.6	113.4	285.9	-	285.9	
October - Octobre	71.7			162.6	6.7	115.3	284.6	-	284.6	
November - Novembre	69.8			158.8	10.4	120.6	289.8	-	289.8	
December - Décembre	78.3			156.0	8.4	117.8	282.2	-	282.2	
1977 - January - Janvier	83.5			154.1	9.2	118.6	281.9	-	281.9	
February - Février	75.8			140.4	7.1	133.2	280.7	-	280.7	
March - Mars	72.7			142.1	5.1	104.8	252.0	-	252.0	
April - Avril	61.6			137.8	6.5	107.5	251.8	-	251.8	
May - Mai	50.5			140.3	7.6	130.2	278.1	-	278.1	
June - Juin	78.3			141.3	7.0	129.4	277.7	-	277.7	
July(r) - Juillet(r)	78.8			148.2	7.1	132.2	287.5	-	287.5	
August(p) - Août(p)	79.8			158.8	7.3	143.5	309.6	-	309.6	
September - Septembre										
October - Octobre										
November - Novembre										
December - Décembre										
Per cent change - Variation en pourcentage										
Current month/prior month - Mois courant/mois précédent	+ 1.3			+ 3.2	+ 2.8	+ 8.3	+ 2.7		+ 2.7	

TABLE 3. Estimated Value of Shipments, Orders and Inventory in Manufacturing Industries grouped according to the Standard Industrial Classification - Continued

TABLEAU 3. Valeur estimative des livraisons, commandes et stocks des industries manufacturières groupées d'après la classification type des industries - suite

Group 3 - Rubber and Plastics Products Industries

Groupe 3 - Industrie du caoutchouc et des produits en matières plastiques

Date	Shipments Livraisons	New orders received during month Nouvelles commandes reçues au cours du mois	Unfilled orders at end of month Commandes en carnet à la fin du mois	All inventory held at end of month Ensemble des stocks détenus à la fin du mois				Inventory held but not owned Stocks détenus mais non possédés	Total inventory owned Total des stocks possédés
				Raw materials Matières premières	Goods in process Produits en cours	Finished products Produits finis	Total		
millions of dollars - en millions de dollars									
Unadjusted for seasonal variation - Chiffres non-désaisonnalisés									
1974 - Average - Moyenne	152.8	153.1	96.3	136.8	35.6	156.2	328.6	-	328.6
1975 - Average - moyenne	163.0	162.4	82.4	136.0	41.4	235.8	413.4	-	413.4
1976 - Average - moyenne	191.8	191.6	80.4	139.4	44.8	240.3	424.5	-	424.5
1976 - January - Janvier	157.9	157.3	79.3	133.0	42.5	235.2	410.6	-	410.6
February - Février	173.1	180.6	86.8	134.3	41.8	251.9	428.1	-	428.1
March - Mars	201.0	201.5	87.3	136.7	43.2	252.6	432.5	-	432.5
April - Avril	199.2	205.2	93.4	138.3	43.1	250.4	431.8	-	431.8
May - Mai	195.6	193.3	91.0	136.8	42.4	245.3	424.5	-	424.5
June - Juin	204.6	186.9	73.4	143.0	46.3	246.9	436.2	-	436.2
July - Juillet	172.6	169.1	70.0	147.5	45.0	238.4	430.9	-	430.9
August - Août	178.1	183.9	75.7	147.1	47.2	235.5	429.8	-	429.8
September - Septembre	214.3	208.3	69.7	141.8	48.1	228.5	418.4	-	418.4
October - Octobre	204.1	214.8	80.4	139.7	45.1	225.1	410.0	-	410.0
November - Novembre	216.9	217.0	80.5	139.5	46.3	233.8	419.6	-	419.6
December - Décembre	185.1	181.8	77.2	135.2	46.9	240.5	422.6	-	422.6
Total	2,302.4								
1977 - January - Janvier	184.6	187.7	80.3	136.3	49.6	247.5	433.4	-	433.4
February - Février	201.4	209.7	88.7	142.4	50.9	259.0	452.2	-	452.2
March - Mars	232.0	237.7	94.3	144.6	49.8	269.5	463.8	-	463.8
April - Avril	217.5	216.8	93.6	146.8	48.8	274.9	470.5	-	470.5
May - Mai	221.1	223.8	96.3	143.7	50.0	283.1	476.9	-	476.9
June - Juin	228.1	219.9	88.1	142.2	47.2	277.6	467.0	-	467.0
July(r) - Juillet(r)	183.8	174.4	78.7	146.7	46.6	273.2	466.5	-	466.5
August(p) - Août(p)	190.2	192.4	80.8	149.6	49.4	275.8	474.8	-	474.8
September - Septembre									
October - Octobre									
November - Novembre									
December - Décembre									
Total									
1977 - Year-to-date - Total cumulatif	1,658.9								
1976 - Year-to-date - Total cumulatif	1,482.0								
Per cent change - Variation en pourcentage									
Current month/prior month - Mois courant/mois précédent	+ 3.5	+ 10.4	+ 2.7	+ 2.0	+ 6.0	+ 0.9	+ 1.8	-	+ 1.8
Current month - 1977/1976 - Mois courant	+ 6.9	+ 4.6	+ 6.7	+ 1.7	+ 4.7	+ 17.1	+ 10.5	-	+ 10.5
Year-to-date - 1977/1976 - Total cumulatif	+ 11.9								
Adjusted for seasonal variation - Chiffres désaisonnalisés(2)									
M.C.D. - M.D.C.	3	3	3	1		1	1	-	1
1976 - January - Janvier	171.9	168.9	84.7	133.2	42.4	234.1	409.7	-	409.7
February - Février	174.1	172.8	83.4	136.2	41.8	236.1	414.1	-	414.1
March - Mars	181.3	182.1	84.2	136.9	43.1	234.7	414.7	-	414.7
April - Avril	185.7	187.6	86.1	137.9	43.1	235.1	416.1	-	416.1
May - Mai	188.9	184.7	81.9	134.4	42.3	233.0	409.7	-	409.7
June - Juin	191.8	185.1	75.2	141.6	46.3	236.2	424.1	-	424.1
July - Juillet	193.4	191.5	73.3	142.1	44.9	238.4	425.4	-	425.4
August - Août	199.6	197.9	71.6	143.8	47.2	238.7	429.7	-	429.7
September - Septembre	200.8	201.8	72.6	143.2	48.1	247.0	438.3	-	438.3
October - Octobre	198.7	207.4	81.3	143.1	45.1	250.0	438.2	-	438.2
November - Novembre	208.5	211.9	84.7	144.7	46.3	253.9	444.9	-	444.9
December - Décembre	203.1	203.1	84.7	135.8	46.8	251.2	433.8	-	433.8
1977 - January - Janvier	202.3	203.5	85.9	136.4	49.6	246.4	432.4	-	432.4
February - Février	205.4	204.9	85.4	144.3	50.9	242.2	437.4	-	437.4
March - Mars	207.4	213.0	91.0	144.7	49.8	250.1	444.6	-	444.6
April - Avril	206.0	201.3	86.3	146.5	48.8	258.3	453.6	-	453.6
May - Mai	213.1	213.4	86.6	141.2	50.0	269.2	460.4	-	460.4
June - Juin	211.6	215.6	90.6	140.8	47.2	265.8	453.8	-	453.8
July(r) - Juillet(r)	214.0	206.2	82.8	141.4	46.6	273.5	461.5	-	461.5
August(p) - Août(p)	208.0	201.7	76.5	146.3	49.4	279.9	475.6	-	475.6
September - Septembre									
October - Octobre									
November - Novembre									
December - Décembre									
Per cent change - Variation en pourcentage									
Current month/prior month - Mois courant/mois précédent	- 2.8	- 2.2	- 7.6	+ 3.5	+ 6.0	+ 2.3	+ 3.1	-	+ 3.1

TABLE 3. Estimated Value of Shipments, Orders and Inventory in Manufacturing Industries grouped according to the Standard Industrial Classification - Continued

TABLEAU 3. Valeur estimative des livraisons, commandes et stocks des industries manufacturières groupées d'après la classification type des industries - suite

Group 4 - Leather Industries

Groupe 4 - Industrie du cuir

Date	Shipments Livraisons	New orders received during month Nouvelles commandes reçues au cours du mois	Unfilled orders at end of month Commandes en carnet à la fin du mois	All inventory held at end of month Ensemble des stocks détenus à la fin du mois				Inventory held but not owned Stocks détenus mais non possédés	Total inventory owned Total des stocks possédés
				Raw materials Matières premières	Goods in process Produits en cours	Finished products Produits finis	Total		
millions of dollars - en millions de dollars									
Unadjusted for seasonal variation - Chiffres non-désaisonnalisés									
1974 - Average - Moyenne .....	47.4	47.6	49.6	62.8	20.4	33.1	116.4	-	116.4
1975 - Average - Moyenne .....	51.6	53.2	66.4	63.4	18.9	42.1	124.5	-	124.5
1976 - Average - Moyenne .....	58.8	59.3	78.9	75.3	23.7	46.4	145.4	-	145.4
1976 - January - Janvier .....	54.2	56.5	67.6	69.9	21.3	41.4	132.6	-	132.6
February - Février .....	57.0	60.8	71.4	70.3	22.0	41.9	134.3	-	134.3
March - Mars .....	64.2	74.3	81.5	72.1	21.8	42.0	135.9	-	135.9
April - Avril .....	55.8	64.3	90.0	76.2	25.0	42.7	143.8	-	143.8
May - Mai .....	55.4	62.9	97.4	79.7	26.7	45.2	151.5	-	151.5
June - Juin .....	60.6	53.5	90.4	79.1	24.4	53.5	156.9	-	156.9
July - Juillet .....	51.7	37.9	76.6	80.2	23.0	51.2	154.4	-	154.4
August - Août .....	65.6	66.6	77.7	78.7	23.6	47.9	150.1	-	150.1
September - Septembre .....	69.5	59.4	67.6	76.6	23.7	45.6	146.0	-	146.0
October - Octobre .....	64.8	78.1	80.9	75.6	24.2	43.8	143.5	-	143.5
November - Novembre .....	58.9	53.9	76.0	72.8	23.7	47.5	143.9	-	143.9
December - Décembre .....	49.0	43.5	70.5	72.2	25.5	54.7	152.4	-	152.4
Total .....	706.6								
1977 - January - Janvier .....	51.8	49.3	68.0	74.9	25.9	55.7	156.5	-	156.5
February - Février .....	61.1	39.8	46.8	76.1	25.5	55.5	157.0	-	157.0
March - Mars .....	62.6	69.7	53.9	75.8	25.1	51.8	152.8	-	152.8
April - Avril .....	51.9	59.0	61.0	75.0	24.6	54.8	154.5	-	154.5
May - Mai .....	53.9	61.9	69.1	73.6	26.1	57.8	157.5	-	157.5
June - Juin .....	56.5	54.6	67.1	72.8	25.3	58.0	156.1	-	156.1
July(r) - Juillet(r) .....	49.1	43.3	61.3	70.9	24.8	56.1	151.7	-	151.7
August(p) - Août(p) .....	71.3	77.0	67.0	69.5	24.4	51.8	145.8	-	145.8
September - Septembre .....									
October - Octobre .....									
November - Novembre .....									
December - Décembre .....									
Total .....									
1977 - Year-to-date - Total cumulatif .....	458.2								
1976 - Year-to-date - Total cumulatif .....	464.5								
Per cent change - Variation en pourcentage									
Current month/prior month - Mois courant/mois précédent .....	+ 45.0	+ 77.9	+ 9.4	- 1.9	- 1.6	- 7.6	- 3.9	-	- 3.9
Current month - 1977/1976 - Mois courant précédent .....	+ 8.7	+ 15.6	- 13.8	- 11.7	+ 3.4	+ 8.1	- 2.9	-	- 2.9
Year-to-date - 1977/1976 - Total cumulatif .....	- 1.4								
Adjusted for seasonal variation - Chiffres désaisonnalisés									
M.C.D. - M.D.C. ....	5	6	3	2	2	2	2		2
1976 - January - Janvier .....	58.8	70.5	83.6	69.2	21.3	41.3	131.8	-	131.8
February - Février .....	54.1	53.6	83.1	70.2	22.1	43.1	135.4	-	135.4
March - Mars .....	58.8	56.1	80.4	73.9	22.2	43.7	139.8	-	139.8
April - Avril .....	59.0	56.1	77.5	76.6	24.6	42.9	144.1	-	144.1
May - Mai .....	62.1	65.9	81.3	79.1	25.5	41.1	145.7	-	145.7
June - Juin .....	64.1	63.8	81.0	77.7	23.4	45.4	146.5	-	146.5
July - Juillet .....	59.6	53.3	74.7	78.0	23.1	46.4	147.5	-	147.5
August - Août .....	57.8	57.1	74.0	76.8	23.4	48.2	148.4	-	148.4
September - Septembre .....	58.3	60.2	75.9	77.2	24.0	50.7	151.9	-	151.9
October - Octobre .....	57.5	61.3	79.7	77.1	24.9	50.0	152.0	-	152.0
November - Novembre .....	56.8	55.7	78.6	74.6	24.5	51.6	150.7	-	150.7
December - Décembre .....	58.6	58.1	78.1	72.5	25.4	53.8	151.7	-	151.7
1977 - January - Janvier .....	58.4	64.8	84.5	74.2	26.0	55.6	155.8	-	155.8
February - Février .....	58.7	28.9	54.7	76.1	25.6	57.2	158.9	-	158.9
March - Mars .....	56.5	55.2	53.4	77.9	25.6	54.0	157.5	-	157.5
April - Avril .....	56.4	55.8	52.8	75.5	24.2	55.1	154.8	-	154.8
May - Mai .....	59.2	64.0	57.6	72.9	25.0	52.8	150.7	-	150.7
June - Juin .....	59.2	61.8	60.2	71.6	24.3	49.3	145.2	-	145.2
July(r) - Juillet(r) .....	58.7	58.4	59.9	69.0	24.9	50.9	144.8	-	144.8
August(p) - Août(p) .....	60.8	64.6	63.7	67.9	24.3	52.3	144.5	-	144.5
September - Septembre .....									
October - Octobre .....									
November - Novembre .....									
December - Décembre .....									
Per cent change - Variation en pourcentage									
Current month/prior month - Mois courant/mois précédent .....	+ 3.6	+ 10.0	+ 6.3	- 1.6	- 2.4	+ 2.8	- 0.2	-	- 0.2



TABLE 3. Estimated Value of Shipments, Orders and Inventory in Manufacturing Industries grouped according to the Standard Industrial Classification - Continued

TABLEAU 3. Valeur estimative des livraisons, commandes et stocks des industries manufacturières groupées d'après la classification type des industries - suite

		Group 5 - Textile Industries								
		Groupe 5 - Industrie textile								
Date	Shipments	New orders received during month	Unfilled orders at end of month	Ail inventory held at end of month				Inventory held but not owned	Total inventory owned	
				Ensemble des stocks détenus à la fin du mois						
				Raw materials	Goods in process	Finished products	Total			
	Livraisons	Nouvelles commandes reçues au cours du mois	Commandes en carnet à la fin du mois	Matières premières	Produits en cours	Produits finis		Total des stocks possédés		
millions of dollars - en millions de dollars										
Unadjusted for seasonal variation - Chiffres non-désaisonnalisés										
1974 - Average - Moyenne	206.4	203.2	171.7	215.1	115.8	152.0	483.1	-	483.1	
1975 - Average - Moyenne	202.4	202.9	140.2	192.9	120.8	207.1	520.9	-	520.9	
1976 - Average - Moyenne	231.0	231.1	154.0	206.0	137.8	226.6	570.6	-	570.6	
1976 - January - Janvier	216.4	221.9	160.8	198.1	135.4	200.2	533.8	-	533.8	
February - Février	227.1	231.2	164.9	201.9	138.8	212.8	553.5	-	553.5	
March - Mars	259.2	250.6	156.3	201.6	139.5	229.3	570.5	-	570.5	
April - Avril	241.2	239.8	154.9	203.2	138.2	226.9	568.4	-	568.4	
May - Mai	233.5	223.6	145.0	201.9	136.3	231.9	570.1	-	570.1	
June - Juin	243.8	244.1	145.3	199.1	142.1	233.2	574.4	-	574.4	
July - Juillet	193.4	198.7	150.5	226.5	126.9	226.6	580.0	-	580.0	
August - Août	222.3	221.3	149.5	214.4	134.3	231.7	580.4	-	580.4	
September - Septembre	242.3	248.2	155.4	215.1	133.7	234.3	583.1	-	583.1	
October - Octobre	236.4	239.0	158.0	205.7	141.2	232.1	579.1	-	579.1	
November - Novembre	233.8	228.6	152.8	207.2	140.9	231.1	579.2	-	579.2	
December - Décembre	223.3	226.6	156.2	198.4	146.5	230.2	575.0	-	575.0	
Total	2,406.4									
1977 - January - Janvier	214.1	208.6	150.7	196.5	145.2	224.8	566.5	-	566.5	
February - Février	233.2	250.6	168.1	212.5	157.4	231.6	601.5	-	601.5	
March - Mars	262.2	267.5	173.4	213.5	154.1	240.7	608.3	-	608.3	
April - Avril	253.7	254.3	174.0	211.9	151.1	243.9	606.9	-	606.9	
May - Mai	252.8	259.5	180.7	214.1	154.3	242.0	610.3	-	610.3	
June - Juin	265.1	260.7	176.3	216.3	152.0	248.2	616.5	-	616.5	
July - Juillet	212.4	222.9	186.8	217.2	149.9	234.9	601.9	-	601.9	
August - Août	243.8	252.2	195.2	217.5	153.6	238.5	609.6	-	609.6	
September - Septembre										
October - Octobre										
November - Novembre										
December - Décembre										
Total										
1977 - Year-to-date - Total cumulatif	1,937.2									
1976 - Year-to-date - Total cumulatif	1,837.0									
Per cent change - Variation en pourcentage										
Current month/prior month - Mois courant/mois précédent										
	+ 14.8	+ 13.1	+ 4.5	+ 0.2	+ 2.4	+ 1.5	+ 1.3	-	+ 1.3	
Current month - 1977/1976 - Mois courant										
	+ 9.7	+ 14.0	+ 30.6	+ 1.4	+ 14.4	+ 2.9	+ 5.0	-	+ 5.0	
Year-to-date - 1977/1976 - Total cumulatif										
	+ 5.5									
Adjusted for seasonal variation - Chiffres désaisonnalisés										
M.C.D. - M.D.C.	2	4	3	1	2	2	2		2	
1976 - January - Janvier	226.4	232.5	158.5	197.3	132.4	198.7	528.4	-	528.4	
February - Février	223.8	226.0	160.7	201.6	136.8	208.9	547.3	-	547.3	
March - Mars	240.2	229.6	150.1	203.4	138.0	224.0	565.4	-	565.4	
April - Avril	229.9	233.1	153.3	207.5	135.2	221.2	563.9	-	563.9	
May - Mai	228.1	222.7	147.9	205.4	134.2	223.6	563.2	-	563.2	
June - Juin	227.5	235.8	156.2	201.5	140.3	228.3	570.1	-	570.1	
July - Juillet	234.0	231.9	154.1	221.2	133.1	231.1	585.4	-	585.4	
August - Août	242.8	242.9	154.2	208.0	134.3	232.0	574.3	-	574.3	
September - Septembre	230.2	231.5	155.5	213.0	137.9	237.7	588.6	-	588.6	
October - Octobre	224.2	225.3	156.6	207.7	142.9	239.0	589.6	-	589.6	
November - Novembre	227.9	220.6	149.3	208.3	143.4	240.8	592.5	-	592.5	
December - Décembre	231.4	234.7	152.6	197.4	145.0	236.9	579.3	-	579.3	
1977 - January - Janvier	227.1	222.7	148.2	195.7	141.9	223.0	560.6	-	560.6	
February - Février	236.0	251.6	163.8	212.4	154.9	227.5	594.8	-	594.8	
March - Mars	241.4	244.1	166.5	215.5	152.5	235.1	603.1	-	603.1	
April - Avril	245.4	251.3	172.4	216.5	147.7	237.9	602.1	-	602.1	
May - Mai	246.4	258.6	184.6	217.9	152.1	233.4	603.4	-	603.4	
June - Juin	245.0	250.7	190.3	219.0	150.1	243.1	612.2	-	612.2	
July - Juillet	261.0	261.6	190.9	212.0	157.5	239.6	609.1	-	609.1	
August - Août	261.9	272.6	201.6	211.1	153.9	239.1	604.1	-	604.1	
September - Septembre										
October - Octobre										
November - Novembre										
December - Décembre										
Per cent change - Variation en pourcentage										
Current month/prior month - Mois courant/mois précédent										
	+ 0.3	+ 4.2	+ 5.6	- 0.4	- 2.3	- 0.2	- 0.8	-	- 0.8	

TABLE 3. Estimated Value of Shipments, Orders and Inventory in Manufacturing Industries grouped according to the Standard Industrial Classification - Continued

TABLEAU 3. Valeur estimative des livraisons, commandes et stocks des industries manufacturières groupées d'après la classification type des industries - suite

## Group 6 - Knitting Mills

## Groupe 6 - Bonneterie

Date	Shipments Livraisons	New orders received during month(1) Nouvelles commandes reçues au cours du mois(1)	Unfilled orders at end of month(1) Commandes en carnet à la fin du mois(1)	All inventory held at end of month			Inventory held but not owned Stocks détenus mais non possédés	Total inventory owned Total des stocks possédés	
				Ensemble des stocks détenus à la fin du mois					
				Raw materials - Matières premières	Goods in process - Produits en cours	Finished products - Produits finis			Total
millions of dollars - en millions de dollars									
Unadjusted for seasonal variation - Chiffres non-désaisonnalisés									
1974 - Average - Moyenne .....	50.0			57.8	32.7	48.5	139.2	-	139.2
1975 - Average - Moyenne .....	52.0			44.7	33.0	48.8	126.5	-	126.5
1976 - Average - Moyenne .....	53.4			42.7	28.6	54.8	126.2	-	126.2
1976 - January - Janvier .....	51.6			44.5	30.5	52.0	127.0	-	127.0
February - Février .....	54.9			47.8	29.6	51.2	128.6	-	128.6
March - Mars .....	58.3			44.3	28.4	51.3	124.0	-	124.0
April - Avril .....	50.4			44.1	29.0	55.3	128.4	-	128.4
May - Mai .....	51.8			42.3	28.8	58.9	130.0	-	130.0
June - Juin .....	55.4			41.7	28.8	59.9	130.5	-	130.5
July - Juillet .....	50.7			41.9	27.8	57.0	126.7	-	126.7
August - Août .....	54.7			42.6	27.3	57.7	127.6	-	127.6
September - Septembre .....	59.5			43.1	27.5	56.1	126.6	-	126.6
October - Octobre .....	55.5			40.7	28.0	53.1	121.8	-	121.8
November - Novembre .....	52.8			41.5	29.3	51.6	122.4	-	122.4
December - Décembre .....	46.2			38.7	28.6	53.8	121.1	-	121.1
Total .....	641.7								
1977 - January - Janvier .....	52.6			40.3	27.8	62.1	130.1	-	130.1
February - Février .....	56.2			38.0	28.3	62.9	129.3	-	129.3
March - Mars .....	60.5			39.4	28.9	64.8	133.2	-	133.2
April - Avril .....	52.0			39.1	28.1	64.8	132.0	-	132.0
May - Mai .....	53.9			39.7	30.7	67.6	138.1	-	138.1
June - Juin .....	60.2			40.8	32.3	65.6	138.7	-	138.7
July(r) - Juillet(r) .....	58.9			41.9	31.0	67.3	140.2	-	140.2
August(p) - Août(p) .....	66.7			43.8	30.4	66.6	140.7	-	140.7
September - Septembre .....									
October - Octobre .....									
November - Novembre .....									
December - Décembre .....									
Total .....									
1977 - Year-to-date - Total cumulatif .....	461.0								
1976 - Year-to-date - Total cumulatif .....	427.8								
Per cent change - Variation en pourcentage									
Current month/prior month - Mois courant/mois précédent .....	+ 13.1			+ 4.5	- 1.8	- 1.1	+ 0.4	-	+ 0.4
Current month - 1977/1976 - Mois courant 1977 .....	+ 21.9			+ 2.8	+ 11.4	+ 15.4	+ 10.3	-	+ 10.3
Year-to-date - 1977/1976 - Total cumulatif 1977 .....	+ 7.8								
Adjusted for seasonal variation - Chiffres désaisonnalisés									
M.C.D. - M.D.C. ....	4			2	2	2	1		1
1976 - January - Janvier .....	55.4			44.9	30.4	54.4	129.7	-	129.7
February - Février .....	51.8			48.5	30.0	52.7	131.2	-	131.2
March - Mars .....	54.4			44.3	29.0	52.3	125.6	-	125.6
April - Avril .....	53.5			44.0	28.4	53.2	125.6	-	125.6
May - Mai .....	56.1			42.0	27.8	55.3	125.1	-	125.1
June - Juin .....	54.2			41.7	28.0	55.5	125.2	-	125.2
July - Juillet .....	53.4			41.2	27.1	55.4	123.7	-	123.7
August - Août .....	52.3			41.2	26.9	56.3	124.4	-	124.4
September - Septembre .....	53.7			42.2	27.8	56.5	126.5	-	126.5
October - Octobre .....	52.6			41.5	28.5	55.5	125.5	-	125.5
November - Novembre .....	49.7			42.3	29.9	54.5	126.6	-	126.6
December - Décembre .....	52.9			39.2	29.4	55.7	124.3	-	124.3
1977 - January - Janvier .....	57.5			40.6	27.7	65.0	133.3	-	133.3
February - Février .....	54.5			38.5	28.8	64.8	132.1	-	132.1
March - Mars .....	55.7			39.4	29.6	66.3	135.3	-	135.3
April - Avril .....	56.4			39.0	27.5	62.3	128.8	-	128.8
May - Mai .....	57.6			39.6	29.7	63.5	132.8	-	132.8
June - Juin .....	58.4			40.9	31.4	60.9	133.2	-	133.2
July(r) - Juillet(r) .....	63.3			41.4	30.2	65.5	137.1	-	137.1
August(p) - Août(p) .....	62.2			42.3	30.1	64.9	137.3	-	137.3
September - Septembre .....									
October - Octobre .....									
November - Novembre .....									
December - Décembre .....									
Per cent change - Variation en pourcentage									
Current month/prior month - Mois courant/mois précédent .....	- 1.7			+ 2.2	- 0.3	- 0.9	+ 0.4	-	+ 0.4

TABLE 3. Estimated Value of Shipments, Orders and Inventory in Manufacturing Industries grouped according to the Standard Industrial Classification - Continued

TABLEAU 3. Valeur estimative des livraisons, commandes et stocks des industries manufacturières groupées d'après la classification type des industries - suite

Group 7 - Clothing Industries  
Groupe 7 - Industrie de l'habillement

Date	Shipments Livraisons	New orders received during month Nouvelles commandes reçues au cours du mois	Unfilled orders at end of month Commandes en carnet à la fin du mois	All inventory held at end of month Ensemble des stocks détenus à la fin du mois				Inventory held but not owned Stocks détenus mais non possédés	Total inventory owned Total des stocks possédés		
				Raw materials Matières premières			Goods in process Produits en cours			Finished products Produits finis	Total
millions of dollars - en millions de dollars											
Unadjusted for seasonal variation - Chiffres non-désaisonnalisés											
1974 - Average - Moyenne	173.0	172.9	92.0	215.4	65.5	131.9	412.9	-	412.9		
1975 - Average - Moyenne	192.2	192.0	95.7	213.4	68.1	133.1	414.6	-	414.6		
1976 - Average - Moyenne	214.1	216.0	105.5	243.7	76.7	137.6	458.1	-	458.1		
1976 - January - Janvier	194.2	184.4	82.8	224.6	71.4	126.5	422.5	-	422.5		
February - Février	223.1	215.7	75.4	231.7	74.7	127.2	433.6	-	433.6		
March - Mars	236.8	245.0	83.6	243.8	72.2	132.1	448.1	-	448.1		
April - Avril	208.7	236.2	111.1	253.7	76.9	137.5	468.1	-	468.1		
May - Mai	184.9	201.2	127.4	267.1	82.7	147.3	497.2	-	497.2		
June - Juin	207.9	213.0	132.4	276.6	86.3	152.6	515.5	-	515.5		
July - Juillet	210.8	200.6	122.2	256.9	80.0	145.2	482.0	-	482.0		
August - Août	240.9	216.3	97.6	247.8	75.7	140.3	463.8	-	463.8		
September - Septembre	246.6	246.2	97.2	241.5	77.7	132.7	452.0	-	452.0		
October - Octobre	221.7	233.3	108.9	228.7	77.9	131.4	438.1	-	438.1		
November - Novembre	212.3	215.8	112.4	221.7	73.1	133.0	427.8	-	427.8		
December - Décembre	181.3	184.4	115.5	231.7	72.2	145.2	449.0	-	449.0		
Total	2,569.2										
1977 - January - Janvier	208.3	243.0	150.2	231.8	72.4	137.6	441.7	-	441.7		
February - Février	234.1	227.0	143.2	228.7	78.3	140.1	447.1	-	447.1		
March - Mars	249.5	236.4	130.1	238.3	77.7	142.6	458.6	-	458.6		
April - Avril	201.1	203.6	132.5	248.8	78.8	156.0	483.7	-	483.7		
May - Mai	189.8	200.4	143.1	277.7	79.3	168.9	525.9	-	525.9		
June - Juin	225.3	226.4	144.2	283.1	77.4	179.6	540.1	-	540.1		
July (r) - Juillet(r)	233.0	220.0	131.1	264.9	74.1	160.4	499.4	-	499.4		
August (p) - Août(p)	273.1	260.0	118.1	263.7	75.6	152.8	492.2	-	492.2		
September - Septembre											
October - Octobre											
November - Novembre											
December - Décembre											
Total											
1977 - Year-to-date - Total cumulatif	1,814.3										
1976 - Year-to-date - Total cumulatif	1,707.3										
Per cent change - Variation en pourcentage											
Current month/prior month - Mois courant/mois précédent	+ 17.2	+ 18.2	- 9.9	- 0.4	+ 2.0	- 4.7	- 1.5	-	- 1.5		
Current month - 1977/1976 - Mois courant	+ 13.4	+ 20.2	+ 21.0	+ 6.4	- 0.1	+ 8.9	+ 6.1	-	+ 6.1		
Year-to-date - 1977/1976 - Total cumulatif	+ 6.3										
Adjusted for seasonal variation - Chiffres désaisonnalisés											
M.C.D. - M.D.C.	4	6	4	2	3	2	2		2		
1976 - January - Janvier	210.0	198.0	77.5	232.2	73.5	123.1	428.8	-	428.8		
February - Février	208.6	220.7	89.6	235.0	75.5	126.5	437.0	-	437.0		
March - Mars	210.3	219.7	99.0	245.6	75.0	135.2	455.8	-	455.8		
April - Avril	217.2	224.9	106.7	250.7	78.8	136.5	466.0	-	466.0		
May - Mai	217.9	227.8	116.6	253.3	79.0	134.8	467.1	-	467.1		
June - Juin	227.3	218.4	107.7	258.8	80.4	133.7	472.9	-	472.9		
July - Juillet	218.5	219.7	108.9	246.6	77.6	135.3	459.5	-	459.5		
August - Août	212.5	210.5	106.9	244.9	73.0	139.6	457.5	-	457.5		
September - Septembre	209.8	216.6	113.7	242.6	76.1	144.9	463.6	-	463.6		
October - Octobre	204.7	202.8	111.8	237.1	78.0	147.8	462.9	-	462.9		
November - Novembre	204.4	206.4	113.8	235.9	75.4	149.2	460.5	-	460.5		
December - Décembre	228.7	227.6	112.7	239.3	77.5	149.1	465.9	-	465.9		
1977 - January - Janvier	227.1	255.1	140.7	239.7	74.6	133.9	448.2	-	448.2		
February - Février	222.0	252.7	171.4	232.2	79.5	139.4	451.1	-	451.1		
March - Mars	222.5	204.7	153.6	240.3	81.0	145.9	467.2	-	467.2		
April - Avril	215.0	188.1	126.7	246.0	80.7	154.9	481.6	-	481.6		
May - Mai	221.1	225.3	130.9	263.1	75.8	154.3	493.2	-	493.2		
June - Juin	242.2	228.4	117.1	265.0	72.2	157.4	494.6	-	494.6		
July (r) - Juillet(r)	248.9	249.0	117.2	254.6	72.1	149.5	476.2	-	476.2		
August (p) - Août(p)	235.1	247.6	129.7	260.7	72.9	152.0	485.6	-	485.6		
September - Septembre											
October - Octobre											
November - Novembre											
December - Décembre											
Per cent change - Variation en pourcentage											
Current month/prior month - Mois courant/mois précédent	- 5.5	- 0.6	+ 10.7	+ 2.4	+ 1.1	+ 1.7	+ 2.0	-	+ 2.0		



TABLE 3. Estimated Value of Shipments, Orders and Inventory in Manufacturing Industries grouped according to the Standard Industrial Classification - Continued

TABLEAU 3. Valeur estimative des livraisons, commandes et stocks des industries manufacturières groupées d'après la classification type des industries - suite

Group 8 - Wood Industries  
Groupe 8 - Industrie du bois

Date	Shipments Livraisons	New orders received during month(1) Nouvelles commandes reçues au cours du mois(1)	Unfilled orders at end of month(1) Commandes en carnet à la fin du mois(1)	All inventory held at end of month Ensemble des stocks détenus à la fin du mois			Inventory held but not owned Stocks détenus mais non possédés	Total inventory owned Total des stocks possédés
				Raw materials Matières premières	Goods in process Produits en cours	Finished products Produits finis		
millions of dollars - en millions de dollars								
Unadjusted for seasonal variation - Chiffres non-désaisonnalisés								
1974 - Average - Moyenne	332.6			200.2	209.9	269.1	679.4	679.4
1975 - Average - Moyenne	316.4			179.3	212.8	263.7	655.9	655.9
1976 - Average - Moyenne	408.4			192.4	252.4	302.9	747.8	747.8
1976 - January - Janvier	334.0			181.3	251.9	284.4	717.6	717.6
February - Février	363.3			190.7	265.3	291.7	747.7	747.7
March - Mars	405.5			201.8	272.1	299.3	773.2	773.2
April - Avril	419.9			204.7	253.4	299.5	757.5	757.5
May - Mai	405.1			192.3	229.0	311.4	732.7	732.7
June - Juin	439.9			191.2	225.8	307.1	724.1	724.1
July - Juillet	397.3			194.9	242.4	304.9	742.3	742.3
August - Août	423.1			191.3	242.5	288.1	721.9	721.9
September - Septembre	437.6			191.8	257.0	301.8	750.7	750.7
October - Octobre	427.0			189.6	261.7	310.9	762.2	762.2
November - Novembre	439.7			187.2	269.1	311.8	768.1	768.1
December - Décembre	408.7			193.0	258.8	324.1	776.0	776.0
Total	4,901.1							
1977 - January - Janvier	416.0			196.7	292.4	351.3	840.4	840.4
February - Février	408.6			205.2	313.5	384.4	903.1	903.1
March - Mars	498.2			206.8	305.0	366.4	878.2	878.2
April - Avril	483.7			209.3	283.6	370.2	863.1	863.1
May - Mai	503.6			209.3	259.7	356.7	825.7	825.7
June - Juin	525.5			204.8	272.1	343.0	819.9	819.9
July(r) - Juillet(r)	500.0			203.9	285.2	324.9	814.0	814.0
August(p) - Août(p)	529.8			206.1	283.8	318.8	808.6	808.6
September - Septembre								
October - Octobre								
November - Novembre								
December - Décembre								
Total								
1977 - Year-to-date - Total cumulatif	3,865.4							
1976 - Year-to-date - Total cumulatif	3,188.1							
Per cent change - Variation en pourcentage								
Current month/prior month - Mois courant/mois précédent	+ 5.9			+ 1.1	- 0.5	- 1.9	- 0.7	- 0.7
Current month - 1977/1976 - Mois courant	+ 25.2			+ 7.7	+ 17.0	+ 10.7	+ 12.0	+ 12.0
Year-to-date - 1977/1976 - Total cumulatif	+ 21.2							
Adjusted for seasonal variation - Chiffres désaisonnalisés								
M.C.D. - M.D.C.	3			1	1	3	2	2
1976 - January - Janvier	370.1			181.9	236.7	277.5	696.1	696.1
February - Février	379.2			185.8	239.5	277.8	703.1	703.1
March - Mars	377.4			194.7	243.9	280.1	718.7	718.7
April - Avril	381.6			199.6	251.1	287.2	737.9	737.9
May - Mai	370.4			190.8	245.2	299.1	735.1	735.1
June - Juin	381.8			190.3	245.6	306.8	742.7	742.7
July - Juillet	410.1			188.0	255.2	322.2	765.4	765.4
August - Août	431.3			189.6	250.3	293.9	733.8	733.8
September - Septembre	431.4			193.3	259.6	308.6	761.5	761.5
October - Octobre	448.5			195.9	270.3	324.3	790.5	790.5
November - Novembre	448.2			197.9	276.7	333.3	807.9	807.9
December - Décembre	477.9			202.6	258.1	333.6	794.3	794.3
1977 - January - Janvier	472.3			197.7	275.0	342.7	815.4	815.4
February - Février	438.6			200.3	283.6	365.9	849.8	849.8
March - Mars	451.7			199.8	273.4	343.2	816.4	816.4
April - Avril	452.5			204.3	281.3	355.2	840.8	840.8
May - Mai	448.0			207.9	278.2	341.9	828.0	828.0
June - Juin	454.3			203.8	296.2	342.2	842.2	842.2
July(r) - Juillet(r)	528.8			196.6	299.8	343.1	839.5	839.5
August(p) - Août(p)	537.8			204.1	292.6	325.8	822.5	822.5
September - Septembre								
October - Octobre								
November - Novembre								
December - Décembre								
Per cent change - Variation en pourcentage								
Current month/prior month - Mois courant/mois précédent	+ 1.7			+ 3.8	- 2.4	- 5.0	- 2.0	- 2.0

See footnote(s) on page 63. - Voir note(s) à la page 63.



TABLE 3. Estimated Value of Shipments, Orders and Inventory in Manufacturing Industries grouped according to the Standard Industrial Classification - Continued

TABLEAU 3. Valeur estimative des livraisons, commandes et stocks des industries manufacturières groupées d'après la classification type des industries - suite

## Group 9 - Furniture &amp; Fixture Industries

## Groupe 9 - Industrie du meuble et des articles d'ameublement

Date	Shipments Livraisons	New orders received during month(1) Nouvelles commandes reçues au cours du mois(1)	Unfilled orders at end of month(1) Commandes en carnet à la fin du mois(1)	All inventory held at end of month Ensemble des stocks détenus à la fin du mois				Inventory held but not owned Stocks détenus mais non possédés	Total inventory owned Total des stocks possédés
				Raw materials Matières premières	Goods in process Produits en cours	Finished products Produits finis	Total		
millions of dollars - en millions de dollars									
Unadjusted for seasonal variation - Chiffres non-désaisonnalisés									
1974 - Average - Moyenne	111.5			148.5	53.3	49.0	250.9	-	250.9
1975 - Average - Moyenne	113.6			138.7	53.9	63.8	256.4	-	256.4
1976 - Average - Moyenne	122.5			142.5	56.3	67.4	266.3	-	266.3
1976 - January - Janvier	111.4			136.4	52.4	61.9	250.8	-	250.8
February - Février	119.7			136.4	54.5	64.5	255.4	-	255.4
March - Mars	132.4			145.2	53.9	68.1	267.1	-	267.1
April - Avril	121.0			141.9	54.6	68.3	264.8	-	264.8
May - Mai	123.6			142.3	54.8	68.1	265.2	-	265.2
June - Juin	130.9			144.9	56.2	69.8	270.9	-	270.9
July - Juillet	103.7			144.2	56.1	63.9	264.1	-	264.1
August - Août	114.7			145.1	57.3	66.8	269.2	-	269.2
September - Septembre	132.8			142.6	56.6	68.1	267.2	-	267.2
October - Octobre	126.7			140.3	57.0	67.8	265.1	-	265.1
November - Novembre	132.9			140.6	65.3	68.5	274.4	-	274.4
December - Décembre	121.4			150.4	58.3	72.9	281.6	-	281.6
Total	1,471.1								
1977 - January - Janvier	112.9			149.5	59.8	79.4	288.7	-	288.7
February - Février	120.8			147.7	60.3	80.3	288.3	-	288.3
March - Mars	136.7			148.4	60.0	82.8	291.3	-	291.3
April - Avril	125.5			150.3	60.5	88.5	299.2	-	299.2
May - Mai	131.0			149.0	60.5	88.3	297.8	-	297.8
June - Juin	132.6			146.2	59.7	84.2	290.2	-	290.2
July(r) - Juillet(r)	108.9			146.7	59.1	77.9	283.8	-	283.8
August(p) - Août(p)	126.0			139.9	58.9	76.3	275.1	-	275.1
September - Septembre									
October - Octobre									
November - Novembre									
December - Décembre									
Total									
1977 - Year-to-date - Total cumulatif	994.4								
1976 - Year-to-date - Total cumulatif	957.4								
Per cent change - Variation en pourcentage									
Current month/prior month - Mois courant/mois précédent	+ 15.7			- 4.6	- 0.3	- 2.1	- 3.1		- 3.1
Current month - 1977/1976 - Mois courant	+ 9.9			- 3.6	+ 2.8	+ 14.2	+ 2.3		+ 2.3
Year-to-date - 1977/1976 - Total cumulatif	+ 3.9								
Adjusted for seasonal variation - Chiffres désaisonnalisés(2)									
M.C.D. - M.D.C.	3			2		2	2		2
1976 - January - Janvier	122.5			137.4	52.4	62.2	252.0	-	252.0
February - Février	121.6			137.9	54.4	62.1	254.4	-	254.4
March - Mars	122.3			145.3	53.8	63.4	262.5	-	262.5
April - Avril	121.2			142.2	54.5	64.4	261.1	-	261.1
May - Mai	121.6			141.5	54.8	64.5	260.8	-	260.8
June - Juin	123.8			142.9	56.1	67.7	266.7	-	266.7
July - Juillet	122.0			143.4	56.0	66.8	266.2	-	266.2
August - Août	121.2			144.6	57.2	69.6	271.4	-	271.4
September - Septembre	122.0			143.6	56.5	70.8	270.9	-	270.9
October - Octobre	122.5			142.4	56.9	71.7	271.0	-	271.0
November - Novembre	121.9			142.3	65.2	72.3	279.8	-	279.8
December - Décembre	124.4			146.3	58.2	74.5	279.0	-	279.0
1977 - January - Janvier	126.3			150.8	59.8	79.7	290.3	-	290.3
February - Février	124.0			149.4	60.3	77.2	286.9	-	286.9
March - Mars	124.8			148.5	60.0	77.2	285.7	-	285.7
April - Avril	128.6			150.7	60.5	83.7	294.9	-	294.9
May - Mai	128.3			148.0	60.5	83.6	292.1	-	292.1
June - Juin	123.7			144.3	59.7	81.7	285.7	-	285.7
July(r) - Juillet(r)	132.9			146.0	59.1	81.8	286.9	-	286.9
August(p) - Août(p)	128.6			139.4	58.9	79.5	277.8	-	277.8
September - Septembre									
October - Octobre									
November - Novembre									
December - Décembre									
Per cent change - Variation en pourcentage									
Current month/prior month - Mois courant/mois précédent	- 3.2			- 4.5	- 0.3	- 2.8	- 3.2		- 3.2

TABLE 3. Estimated Value of Shipments, Orders and Inventory in Manufacturing Industries grouped according to the Standard Industrial Classification - Continued

TABLEAU 3. Valeur estimative des livraisons, commandes et stocks des industries manufacturières groupées d'après la classification type des industries - suite

Group 10 - Paper and Allied Industries  
Groupe 10 - Industrie du papier et activités annexes

Date	Shipments Livraisons	New orders received during month(1) Nouvelles commandes reçues au cours du mois(1)	Unfilled orders at end of month(1) Commandes en carnet à la fin du mois(1)	All inventory held at end of month Ensemble des stocks détenus à la fin du mois			Inventory held but not owned Stocks détenus mais non possédés	Total inventory owned Total des stocks possédés
				Raw materials Matières premières	Goods in process Produits en cours	Finished products Produits finis		
				Total				
millions of dollars - en millions de dollars								
Unadjusted for seasonal variation - Chiffres non-désaisonnalisés								
1974 - Average - Moyenne	639.7			539.2	56.0	205.1	800.3	800.3
1975 - Average - Moyenne	594.6			739.3	62.6	305.8	1,107.8	1,107.8
1976 - Average - Moyenne	680.2			781.2	64.8	335.4	1,181.5	1,181.5
1976 - January - Janvier	507.8			786.5	61.0	275.3	1,122.8	1,122.8
February - Février	555.8			774.0	61.6	294.4	1,130.0	1,130.0
March - Mars	708.8			754.3	66.2	320.4	1,140.9	1,140.9
April - Avril	713.0			748.1	64.7	321.2	1,133.9	1,133.9
May - Mai	719.1			694.5	65.2	334.9	1,094.6	1,094.6
June - Juin	742.7			732.6	66.0	347.8	1,146.4	1,146.4
July - Juillet	663.5			749.5	67.0	359.5	1,175.8	1,175.8
August - Août	727.0			786.3	68.9	355.1	1,210.2	1,210.2
September - Septembre	711.6			822.9	67.3	347.5	1,237.7	1,237.7
October - Octobre	701.1			825.2	65.6	353.0	1,243.8	1,243.8
November - Novembre	731.8			823.0	64.0	354.8	1,241.9	1,241.9
December - Décembre	680.5			878.3	60.6	361.3	1,300.2	1,300.2
Total	8,162.7							
1977 - January - Janvier	672.1			808.9	65.2	390.4	1,264.5	1,264.5
February - Février	699.3			815.2	67.9	406.5	1,289.6	1,289.6
March - Mars	772.2			802.1	67.7	425.7	1,295.4	1,295.4
April - Avril	737.3			751.9	66.4	422.8	1,241.1	1,241.1
May - Mai	750.9			719.6	67.5	433.2	1,220.3	1,220.3
June - Juin	786.7			759.4	66.4	448.4	1,274.1	1,274.1
July(r) - Juillet(r)	685.0			796.9	67.7	436.6	1,301.2	1,301.2
August(p) - Août(p)	757.1			799.2	68.6	436.0	1,303.8	1,303.8
September - Septembre								
October - Octobre								
November - Novembre								
December - Décembre								
Total								
1977 - Year-to-date - Total cumulatif	5,860.6							
1976 - Year-to-date - Total cumulatif	5,337.7							
Per cent change - Variation en pourcentage								
Current month/prior month - Mois courant/mois précédent	+ 10.5			+ 0.3	+ 1.3	- 0.1	+ 0.2	+ 0.2
Current month - 1977/1976 - Mois courant	+ 4.1			+ 1.6	- 0.4	+ 22.8	+ 7.7	+ 7.7
Year-to-date - 1977/1976 - Total cumulatif	+ 9.8							
Adjusted for seasonal variation - Chiffres désaisonnalisés								
M.C.D. - M.D.C.	3			2	3	2	1	1
1976 - January - Janvier	527.6			747.7	61.4	288.7	1,097.8	1,097.8
February - Février	572.3			755.2	62.6	296.4	1,114.2	1,114.2
March - Mars	686.8			755.7	65.2	297.8	1,118.7	1,118.7
April - Avril	683.8			816.6	65.1	302.7	1,184.4	1,184.4
May - Mai	691.3			769.5	63.8	308.2	1,141.5	1,141.5
June - Juin	686.7			789.4	64.7	321.8	1,175.9	1,175.9
July - Juillet	689.8			759.3	65.3	343.9	1,168.5	1,168.5
August - Août	731.6			790.8	66.2	353.6	1,210.6	1,210.6
September - Septembre	715.2			798.1	66.1	361.6	1,225.8	1,225.8
October - Octobre	717.6			792.6	66.6	378.9	1,238.1	1,238.1
November - Novembre	709.6			793.0	66.4	388.5	1,247.9	1,247.9
December - Décembre	723.9			810.8	64.2	406.6	1,281.6	1,281.6
1977 - January - Janvier	716.7			768.1	65.7	409.6	1,243.4	1,243.4
February - Février	734.6			794.4	68.9	409.2	1,272.5	1,272.5
March - Mars	735.5			802.4	66.6	395.0	1,264.0	1,264.0
April - Avril	719.5			820.0	67.0	397.9	1,284.9	1,284.9
May - Mai	711.6			796.2	66.0	398.2	1,260.4	1,260.4
June - Juin	723.8			818.1	65.2	414.1	1,297.4	1,297.4
July(r) - Juillet(r)	730.9			807.0	66.1	417.1	1,290.2	1,290.2
August(p) - Août(p)	751.0			804.2	66.0	434.8	1,305.0	1,305.0
September - Septembre								
October - Octobre								
November - Novembre								
December - Décembre								
Per cent change - Variation en pourcentage								
Current month/prior month - Mois courant/mois précédent	+ 2.8			- 0.3	- 0.2	+ 4.2	+ 1.1	+ 1.1

See footnote(s) on page 63. - Voir note(s) à la page 63.

TABLE 3. Estimated Value of Shipments, Orders and Inventory in Manufacturing Industries grouped according to the Standard Industrial Classification - Continued

TABLEAU 3. Valeur estimative des livraisons, commandes et stocks des industries manufacturières groupées d'après la classification type des industries - suite

Group 11 - Printing, Publishing and Allied Industries

Groupe 11 - Imprimerie, édition et activités annexes

Date	Shipments Livraisons	New orders received during month(1)	Unfilled orders at end of month(1)	All inventory held at end of month Ensemble des stocks détenus à la fin du mois			Inventory held but not owned	Total inventory owned	
		Nouvelles commandes reçues au cours du mois(1)	Commandes en carnet à la fin du mois(1)	Raw materials	Goods in process	Finished products	Total	Stocks détenus mais non possédés	Total des stocks possédés
				Matières premières	Produits en cours	Produits finis			
millions of dollars - en millions de dollars									
Unadjusted for seasonal variation - Chiffres non-désaisonnalisés									
1974 - Average - Moyenne	212.5			119.3	45.5	43.1	208.1	208.1	
1975 - Average - Moyenne	241.4			147.0	49.8	62.0	258.9	258.9	
1976 - Average - Moyenne	266.2			133.8	49.7	61.4	245.0	245.0	
1976 - January - Janvier	238.9			140.5	46.2	60.4	247.1	247.1	
February - Février	238.0			133.8	45.8	61.4	241.0	241.0	
March - Mars	274.5			132.8	46.3	61.8	240.9	240.9	
April - Avril	268.5			133.6	48.0	62.2	243.8	243.8	
May - Mai	265.2			132.2	48.7	61.4	242.3	242.3	
June - Juin	278.4			131.9	49.9	62.9	244.7	244.7	
July - Juillet	239.4			137.4	53.0	64.8	255.2	255.2	
August - Août	251.3			137.0	51.6	64.2	252.7	252.7	
September - Septembre	280.2			137.3	57.0	61.7	256.0	256.0	
October - Octobre	287.5			131.4	53.9	58.3	243.6	243.6	
November - Novembre	302.1			128.0	50.2	57.8	236.1	236.1	
December - Décembre	271.6			129.8	46.7	60.5	237.0	237.0	
Total	3,195.4								
1977 - January - Janvier	253.6			127.7	41.3	59.1	228.1	228.1	
February - Février	263.0			126.5	47.4	58.8	232.7	232.7	
March - Mars	299.7			132.7	51.4	59.9	244.0	244.0	
April - Avril	290.1			129.5	50.3	59.3	239.1	239.1	
May - Mai	287.8			126.0	51.8	60.2	238.0	238.0	
June - Juin	300.5			127.2	52.5	61.3	241.0	241.0	
July - Juillet	250.8			132.8	55.4	61.1	249.2	249.2	
August(p) - Août(p)	274.3			138.5	53.7	61.6	253.7	253.7	
September - Septembre									
October - Octobre									
November - Novembre									
December - Décembre									
Total									
1977 - Year-to-date - Total cumulatif	2,219.8								
1976 - Year-to-date - Total cumulatif	2,054.2								
Per cent change - Variation en pourcentage									
Current month/prior month - Mois courant/mois précédent	+ 9.4			+ 4.3	- 3.0	+ 0.9	+ 1.8	+ 1.8	
Current month - 1977/1976 - Mois courant	+ 9.2			+ 1.1	+ 4.1	- 4.0	+ 0.4	+ 0.4	
Year-to-date - 1977/1976 - Total cumulatif	+ 8.1								
Adjusted for seasonal variation - Chiffres désaisonnalisés									
M.C.D. - M.D.C.	4			1	2	2	1	1	
1976 - January - Janvier	257.9			145.8	48.3	63.5	257.6	257.6	
February - Février	255.3			138.0	46.6	62.3	246.9	246.9	
March - Mars	260.2			137.6	46.9	62.5	247.0	247.0	
April - Avril	258.4			137.0	48.2	62.2	247.4	247.4	
May - Mai	259.8			132.8	47.6	61.1	241.5	241.5	
June - Juin	267.0			130.7	48.3	60.8	239.8	239.8	
July - Juillet	266.7			131.4	49.1	61.6	242.1	242.1	
August - Août	266.8			130.8	49.9	62.1	242.8	242.8	
September - Septembre	266.9			131.3	54.7	60.7	246.7	246.7	
October - Octobre	269.5			130.1	54.1	59.6	243.8	243.8	
November - Novembre	277.5			129.0	51.6	60.7	241.3	241.3	
December - Décembre	281.0			131.7	51.3	59.7	242.7	242.7	
1977 - January - Janvier	277.5			132.6	43.2	62.2	238.0	238.0	
February - Février	289.0			130.6	48.4	59.8	238.8	238.8	
March - Mars	282.0			137.7	52.2	60.6	250.5	250.5	
April - Avril	281.7			133.0	50.7	59.3	243.0	243.0	
May - Mai	278.6			126.8	50.7	60.0	237.5	237.5	
June - Juin	289.6			126.2	50.8	59.4	236.4	236.4	
July - Juillet	283.2			126.9	51.3	58.1	236.3	236.3	
August(p) - Août(p)	285.5			132.3	52.1	59.7	244.1	244.1	
September - Septembre									
October - Octobre									
November - Novembre									
December - Décembre									
Per cent change - Variation en pourcentage									
Current month/prior month - Mois courant/mois précédent	+ 0.8			+ 4.3	+ 1.6	+ 2.8	+ 3.3	+ 3.3	

See footnote(s) on page 63. - Voir note(s) à la page 63.



TABLE 3. Estimated Value of Shipments, Orders and Inventory in Manufacturing Industries grouped according to the Standard Industrial Classification - Continued

TABLEAU 3. Valeur estimative des livraisons, commandes et stocks des industries manufacturières groupées d'après la classification type des industries - suite

		Group 12 - Primary Metal Industries Groupe 12 - Première transformation des métaux						
Date	Shipments Livraisons	New orders received during month	Unfilled orders at end of month	All inventory held at end of month Ensemble des stocks détenus à la fin du mois			Inventory held but not owned(3)	Total inventory owned(3)
		Nouvelles commandes reçues au cours du mois	Commandes en carnet à la fin du mois	Raw materials Matières premières	Goods in process Produits en cours	Finished products Produits finis	Total	Stocks détenus mais non possédés (3)
millions of dollars - en millions de dollars								
Unadjusted for seasonal variation - Chiffres non-désaisonnalisés								
1974 - Average - Moyenne	544.6	568.8	856.2	619.2	203.1	243.2	1,065.7	
1975 - Average - Moyenne	556.8	549.3	895.9	908.9	282.1	366.9	1,558.0	
1976 - Average - Moyenne	610.7	598.5	876.0	931.9	344.7	462.9	1,739.6	
1976 - January - Janvier	542.0	488.5	847.3	897.2	335.7	430.3	1,663.2	
February - Février	567.9	583.3	862.7	898.3	335.4	449.9	1,683.6	
March - Mars	659.6	740.6	943.6	857.3	332.9	466.0	1,656.2	
April - Avril	654.8	749.6	1,038.4	856.5	327.9	478.4	1,662.8	
May - Mai	684.9	617.8	971.3	878.8	333.0	477.5	1,689.3	
June - Juin	660.0	619.5	930.8	1,004.5	329.1	460.2	1,793.9	
July - Juillet	546.0	540.3	925.1	940.8	340.8	461.5	1,743.0	
August - Août	593.1	571.1	903.1	929.0	347.0	448.6	1,724.7	
September - Septembre	640.7	534.1	796.5	947.0	350.4	457.6	1,755.0	
October - Octobre	573.7	555.4	778.2	986.3	354.0	472.8	1,813.1	
November - Novembre	628.2	611.2	761.3	993.2	365.6	460.1	1,818.9	
December - Décembre	578.2	571.5	754.6	994.8	385.4	492.0	1,872.2	
Total	7,329.2							
1977 - January - Janvier	609.5	737.3	882.4	978.4	404.3	519.4	1,902.1	
February - Février	609.8	575.4	848.0	847.7	411.7	556.2	1,815.6	
March - Mars	762.9	761.1	846.3	872.1	406.5	582.9	1,861.6	
April - Avril	647.4	714.9	913.9	818.7	403.9	597.1	1,819.7	
May - Mai	689.4	678.9	903.3	851.5	403.8	590.3	1,845.4	
June - Juin	783.2	820.0	940.1	884.3	390.7	559.8	1,834.8	
July(r) - Juillet(r)	627.4	591.3	903.9	927.1	403.8	577.6	1,903.3	
August(p) - Août(p)	681.2	740.0	962.7	944.0	405.1	570.1	1,919.2	
September - Septembre								
October - Octobre								
November - Novembre								
December - Décembre								
Total								
1977 - Year-to-date - Total cumulatif	5,410.8							
1976 - Year-to-date - Total cumulatif	4,908.4							
Per cent change - Variation en pourcentage								
Current month/prior month - Mois courant/mois précédent	+ 8.6	+ 25.2	+ 6.5	+ 1.8	+ 0.3	- 1.3	+ 0.6	
Current month - 1977/1976 - Mois courant	+ 14.9	+ 29.6	+ 6.7	+ 1.6	+ 16.7	+ 27.1	+ 11.3	
Year-to-date - 1977/1976 - Total cumulatif	+ 10.2							
Adjusted for seasonal variation - Chiffres désaisonnalisés								
M.C.D. - M.D.C.	3	6	3	2	2	2	1	
1976 - January - Janvier	543.3	470.4	820.6	901.2	322.5	431.8	1,655.5	
February - Février	586.7	597.2	831.1	937.7	341.9	436.3	1,715.9	
March - Mars	608.8	686.3	908.6	924.2	330.7	446.7	1,701.6	
April - Avril	635.4	763.7	1,036.9	899.9	329.1	446.8	1,675.8	
May - Mai	645.9	533.5	924.5	907.1	338.1	452.8	1,698.0	
June - Juin	620.6	637.0	940.9	980.3	335.8	458.8	1,774.9	
July - Juillet	589.0	584.9	936.8	913.9	345.7	471.0	1,730.6	
August - Août	670.8	654.2	920.2	910.1	340.5	466.0	1,716.6	
September - Septembre	617.8	549.5	851.9	930.4	343.6	480.2	1,754.2	
October - Octobre	576.4	540.4	815.9	958.2	357.5	486.2	1,801.9	
November - Novembre	606.6	564.1	773.4	970.1	370.6	483.8	1,824.5	
December - Décembre	606.6	578.8	745.6	947.9	382.5	501.5	1,831.9	
1977 - January - Janvier	625.0	734.5	855.1	983.5	388.3	521.7	1,893.5	
February - Février	639.7	600.9	816.3	885.2	420.1	539.2	1,844.5	
March - Mars	694.5	693.7	815.5	939.7	403.6	558.9	1,902.2	
April - Avril	642.3	740.1	913.3	859.5	405.6	556.9	1,822.0	
May - Mai	646.2	594.8	861.9	878.1	410.2	559.1	1,847.4	
June - Juin	726.0	815.9	951.8	861.8	398.3	558.2	1,818.3	
July(r) - Juillet(r)	703.4	669.2	917.6	900.6	409.5	589.7	1,899.8	
August(p) - Août(p)	751.4	813.3	979.5	925.5	397.7	593.1	1,916.3	
September - Septembre								
October - Octobre								
November - Novembre								
December - Décembre								
Per cent change - Variation en pourcentage								
Current month/prior month - Mois courant/mois précédent	+ 6.8	+ 21.5	+ 6.7	+ 2.8	- 2.9	+ 0.6	+ 0.9	

TABLE 3. Estimated Value of Shipments, Orders and Inventory in Manufacturing Industries grouped according to the Standard Industrial Classification - Continued

TABLEAU 3. Valeur estimative des livraisons, commandes et stocks des industries manufacturières groupées d'après la classification type des industries - suite

Group 13 - Metal Fabricating Industries (except Machinery and Transportation Equipment Industries)

Groupe 13 - Fabrication de produits en métal (sauf machines et équipement de transport)

Date	Shipments Livraisons	New orders received during month Nouvelles commandes reçues au cours du mois	Unfilled orders at end of month Commandes en carnet à la fin du mois	All inventory held at end of month Ensemble des stocks détenus à la fin du mois			Inventory held but not owned Stocks détenus mais non possédés	Total inventory owned Total des stocks possédés	
				Raw materials Matières premières	Goods in process Produits en cours	Finished products Produits finis			
				Total					
millions of dollars - en millions de dollars									
Unadjusted for seasonal variation - Chiffres non-désaisonnalisés									
1974 - Average - Moyenne	486.1	545.1	1,566.4	595.7	424.7	236.8	1,257.3	156.4	1,100.8
1975 - Average - Moyenne	518.0	517.8	1,826.7	701.4	503.2	308.2	1,512.9	192.8	1,320.1
1976 - Average - Moyenne	564.9	559.3	1,838.7	688.1	566.5	330.0	1,584.7	221.4	1,363.2
1976 - January - Janvier	477.7	513.5	1,857.0	676.7	506.6	324.0	1,507.3	189.6	1,317.6
February - Février	510.1	507.7	1,854.6	688.7	523.8	331.2	1,543.8	197.7	1,346.1
March - Mars	589.1	604.0	1,869.5	704.2	539.8	329.9	1,574.0	207.9	1,366.1
April - Avril	575.9	572.8	1,866.3	688.3	556.9	326.3	1,571.6	215.4	1,356.2
May - Mai	565.5	608.7	1,909.5	681.8	581.3	328.0	1,591.2	229.4	1,361.8
June - Juin	629.5	621.9	1,901.9	682.3	564.4	330.3	1,577.1	220.4	1,356.7
July - Juillet	524.1	493.7	1,871.5	687.5	573.0	325.8	1,586.2	226.7	1,359.5
August - Août	557.5	536.7	1,850.7	687.5	584.8	323.2	1,595.5	234.8	1,360.7
September - Septembre	614.7	571.6	1,807.6	687.3	592.0	336.0	1,615.3	241.0	1,374.3
October - Octobre	583.3	547.6	1,771.9	692.9	596.8	333.6	1,623.3	246.1	1,377.2
November - Novembre	591.9	570.0	1,750.0	687.9	600.4	334.4	1,622.7	238.9	1,383.8
December - Décembre	560.3	564.6	1,754.3	692.9	578.7	337.2	1,608.8	209.6	1,399.2
Total	6,779.6								
1977 - January - Janvier	521.4	372.9	1,605.8	694.4	554.9	348.7	1,598.0	212.6	1,385.5
February - Février	544.0	534.7	1,596.5	687.5	561.1	354.9	1,603.5	225.4	1,378.1
March - Mars	627.7	628.1	1,597.0	716.8	535.6	360.3	1,612.7	198.9	1,413.8
April - Avril	568.7	491.6	1,519.8	729.0	506.5	357.4	1,592.9	218.2	1,374.7
May - Mai	617.6	580.5	1,482.7	713.9	555.4	354.8	1,624.1	191.9	1,432.2
June - Juin	664.4	632.7	1,451.0	695.1	552.3	348.5	1,595.8	172.5	1,423.3
July(r) - Juillet(r)	586.1	582.3	1,447.1	709.3	544.4	329.1	1,582.9	168.2	1,414.7
August(p) - Août(p)	629.8	652.1	1,469.4	698.9	547.1	332.6	1,578.6	174.0	1,404.6
September - Septembre									
October - Octobre									
November - Novembre									
December - Décembre									
Total									
1977 - Year-to-date - Total cumulatif	4,759.7								
1976 - Year-to-date - Total cumulatif	4,429.4								
Per cent change - Variation en pourcentage									
Current month/prior month - Mois courant/mois précédent	+ 7.5	+ 12.0	+ 1.5	- 1.5	+ 0.5	+ 1.1	- 0.3	+ 3.4	- 0.7
Current month - 1977/1976 - Mois courant	+ 13.0	+ 21.5	- 20.6	+ 1.7	- 6.4	+ 2.9	- 1.1	- 25.9	+ 3.2
Year-to-date - 1977/1976 - Total cumulatif	+ 7.5								
Adjusted for seasonal variation - Chiffres désaisonnalisés									
M.C.D. - M.D.C.	3	4	1	1	2	2	1	3	1
1976 - January - Janvier	530.6	552.3	1,868.1	669.1	529.5	320.2	1,518.8	208.6	1,310.2
February - Février	541.5	549.6	1,876.2	677.6	533.5	322.5	1,533.6	208.2	1,325.4
March - Mars	549.7	553.7	1,880.2	683.4	545.5	324.8	1,553.7	213.4	1,340.3
April - Avril	576.9	592.1	1,895.4	678.1	548.8	323.7	1,550.6	212.4	1,338.2
May - Mai	563.1	578.4	1,910.7	682.3	564.5	324.5	1,571.3	221.9	1,349.4
June - Juin	574.4	534.2	1,870.5	676.0	554.9	332.1	1,563.0	217.4	1,345.6
July - Juillet	537.0	489.1	1,822.6	683.0	565.2	337.9	1,586.1	218.4	1,367.7
August - Août	574.6	551.8	1,799.8	690.5	575.5	336.0	1,602.0	222.3	1,379.7
September - Septembre	571.3	563.0	1,791.5	695.5	591.9	337.9	1,625.3	235.1	1,390.2
October - Octobre	578.9	568.9	1,781.5	707.2	591.6	336.2	1,635.0	229.8	1,405.2
November - Novembre	577.6	588.3	1,792.2	716.2	589.4	334.2	1,639.8	230.8	1,409.0
December - Décembre	580.2	564.9	1,776.9	703.0	607.9	330.7	1,641.6	237.7	1,403.9
1977 - January - Janvier	591.8	428.8	1,614.0	686.3	579.1	344.7	1,610.1	233.5	1,376.6
February - Février	584.7	585.3	1,614.6	675.7	570.2	345.5	1,591.4	236.7	1,354.7
March - Mars	582.4	574.2	1,606.4	694.6	541.0	354.8	1,590.4	204.1	1,386.3
April - Avril	580.7	519.1	1,544.8	718.3	498.8	355.0	1,572.1	215.0	1,357.1
May - Mai	605.8	545.6	1,484.6	714.6	539.5	351.4	1,605.5	185.7	1,419.8
June - Juin	604.7	547.8	1,427.7	689.6	543.0	350.6	1,583.2	170.5	1,412.7
July(r) - Juillet(r)	618.6	600.6	1,409.7	705.1	537.6	341.4	1,584.1	162.4	1,421.7
August(p) - Août(p)	627.0	646.8	1,429.5	702.2	539.2	346.2	1,587.6	164.9	1,422.7
September - Septembre									
October - Octobre									
November - Novembre									
December - Décembre									
Per cent change - Variation en pourcentage									
Current month/prior month - Mois courant/mois précédent	+ 1.4	+ 7.7	+ 1.4	- 0.4	+ 0.3	+ 1.4	+ 0.2	+ 1.5	+ 0.1

TABLE 3. Estimated Value of Shipments, Orders and Inventory in Manufacturing Industries grouped according to the Standard Industrial Classification - Continued

TABLEAU 3. Valeur estimative des livraisons, commandes et stocks des industries manufacturières groupées d'après la classification type des industries - suite

Group 14 - Machinery Industries (Except Electrical Machinery)

Groupe 14 - Fabrication de machines (sauf électriques)

Date	Shipments Livraisons	New orders received during month Nouvelles commandes reçues au cours du mois	Unfilled orders at end of month Commandes en carnet à la fin du mois	All inventory held at end of month Ensemble des stocks détenus à la fin du mois				Inventory held but not owned Stocks détenus mais non possédés	Total inventory owned Total des stocks possédés
				Raw materials Matières premières	Goods in process Produits en cours	Finished products Produits finis	Total		
Unadjusted for seasonal variation - Chiffres non-désaisonnalisés									
1974 - Average - Moyenne	261.4	308.6	1,466.0	390.7	358.7	179.3	928.8	92.7	836.1
1975 - Average - Moyenne	310.7	313.1	1,804.7	523.2	445.1	245.2	1,213.6	122.9	1,090.6
1976 - Average - Moyenne	324.3	320.9	1,786.1	470.8	491.0	255.3	1,217.2	154.3	1,062.9
1976 - January - Janvier	299.2	366.2	1,873.6	488.0	489.7	272.2	1,250.0	160.3	1,089.7
February - Février	323.5	318.8	1,868.9	484.6	494.9	273.6	1,253.1	157.9	1,095.3
March - Mars	365.1	318.6	1,822.4	485.7	496.1	269.3	1,251.0	162.4	1,088.7
April - Avril	357.7	288.1	1,752.8	468.0	462.7	265.8	1,196.5	139.7	1,056.8
May - Mai	342.5	285.2	1,695.4	465.2	459.2	253.6	1,178.0	139.0	1,039.1
June - Juin	368.5	349.5	1,676.5	445.0	454.8	247.7	1,147.5	140.4	1,007.1
July - Juillet	292.8	282.4	1,666.1	450.5	455.3	244.9	1,150.7	148.1	1,002.5
August - Août	263.4	429.4	1,832.1	457.7	464.7	231.6	1,154.0	150.5	1,003.5
September - Septembre	309.7	272.0	1,794.4	469.3	487.8	236.2	1,193.4	159.9	1,033.5
October - Octobre	311.8	347.0	1,829.6	489.4	518.8	239.4	1,274.6	163.3	1,084.3
November - Novembre	319.4	345.5	1,855.7	474.7	541.3	261.1	1,277.1	160.4	1,116.7
December - Décembre	338.6	248.6	1,765.7	472.7	567.3	268.3	1,308.4	170.6	1,137.8
Total	3,892.2								
1977 - January - Janvier	287.0	271.6	1,750.2	461.6	575.2	265.1	1,301.8	175.6	1,126.3
February - Février	331.3	278.6	1,697.6	453.4	590.9	259.4	1,303.8	190.6	1,113.1
March - Mars	414.2	366.1	1,649.5	467.9	559.0	252.7	1,279.7	161.5	1,118.2
April - Avril	364.4	321.2	1,806.3	477.4	553.2	251.2	1,281.9	161.7	1,120.2
May - Mai	356.0	375.9	1,826.2	474.3	560.2	260.5	1,294.9	182.1	1,113.8
June - Juin	388.6	267.5	1,705.4	454.2	574.3	259.1	1,287.6	197.5	1,099.0
July(r) - Juillet(r)	276.4	395.5	1,824.6	445.8	575.5	261.8	1,283.1	196.9	1,095.1
August(p) - Août(p)	282.1	303.9	1,846.3	441.3	594.3	264.8	1,300.4	194.3	1,106.2
September - Septembre									
October - Octobre									
November - Novembre									
December - Décembre									
Total									
1977 - Year-to-date - Total cumulatif	2,700.0								
1976 - Year-to-date - Total cumulatif	2,612.7								
Per cent change - Variation en pourcentage									
Current month/prior month - Mois courant/mois précédent	+ 2.1	- 23.2	+ 1.2	- 1.0	+ 3.3	+ 1.1	+ 1.4	- 1.4	+ 1.8
Current month - 1977/1976 - Mois courant	+ 7.1	- 29.2	+ 0.8	- 3.6	+ 27.9	+ 14.3	+ 12.7	+ 29.1	+ 10.2
Year-to-date - 1977/1976 - Total cumulatif	+ 3.3								
Adjusted for seasonal variation - Chiffres désaisonnalisés									
M.C.D. - M.D.C.	4	6	1	1	2	2	1	2	1
1976 - January - Janvier	322.0	347.3	1,799.8	482.2	476.4	263.5	1,222.1	154.9	1,067.2
February - Février	316.6	335.3	1,818.5	476.8	474.3	260.5	1,211.6	148.2	1,063.4
March - Mars	320.1	328.1	1,826.5	477.1	470.7	254.2	1,202.0	146.9	1,055.1
April - Avril	316.7	286.5	1,796.3	466.5	470.0	256.4	1,192.9	150.3	1,042.6
May - Mai	323.0	280.5	1,753.8	466.0	462.7	251.3	1,180.0	146.8	1,033.2
June - Juin	331.7	323.2	1,745.3	454.2	469.6	250.4	1,174.2	149.8	1,024.4
July - Juillet	318.7	276.0	1,702.6	458.8	476.5	255.4	1,190.7	152.4	1,038.3
August - Août	325.9	460.7	1,837.4	459.3	480.5	245.7	1,185.5	152.6	1,032.9
September - Septembre	326.8	291.2	1,801.8	472.8	494.3	251.1	1,218.2	162.4	1,055.8
October - Octobre	330.9	342.8	1,813.7	489.9	521.1	247.6	1,258.6	165.3	1,093.3
November - Novembre	318.1	302.9	1,798.5	475.6	537.2	264.1	1,276.9	159.1	1,117.8
December - Décembre	330.5	268.4	1,736.4	471.0	557.9	262.0	1,290.9	162.7	1,128.2
1977 - January - Janvier	315.6	258.5	1,679.4	456.0	558.2	256.4	1,270.6	169.5	1,101.1
February - Février	332.5	304.3	1,651.2	446.2	565.4	247.0	1,258.6	178.4	1,080.2
March - Mars	359.2	362.2	1,654.2	459.7	530.1	238.4	1,228.2	145.7	1,082.5
April - Avril	327.7	326.3	1,852.8	476.0	562.6	242.4	1,281.0	174.2	1,106.8
May - Mai	327.6	365.9	1,891.1	475.6	565.0	258.2	1,298.8	193.3	1,105.5
June - Juin	353.7	239.3	1,777.0	463.3	593.7	262.1	1,319.1	211.5	1,107.6
July(r) - Juillet(r)	304.9	392.4	1,864.5	454.1	602.5	273.1	1,329.7	202.6	1,127.1
August(p) - Août(p)	346.3	332.0	1,850.2	442.9	615.3	281.4	1,339.6	197.6	1,142.0
September - Septembre									
October - Octobre									
November - Novembre									
December - Décembre									
Per cent change - Variation en pourcentage									
Current month/prior month - Mois courant/mois précédent	+ 13.6	- 15.4	- 0.8	- 2.5	+ 2.4	+ 3.0	+ 0.7	- 2.5	+ 1.2



TABLE 3. Estimated Value of Shipments, Orders and Inventory in Manufacturing Industries grouped according to the Standard Industrial Classification - Continued

TABLEAU 3. Valeur estimative des livraisons, commandes et stocks des industries manufacturières groupées d'après la classification type des industries - suite

Group 15 - Transportation Equipment Industries  
Groupe 15 - Fabrication d'équipement de transport

Date	Shipments Livraisons	New orders received during month Nouvelles commandes reçues au cours du mois	Unfilled orders at end of month Commandes en carnet à la fin du mois	All inventory held at end of month Ensemble des stocks détenus à la fin du mois			Inventory held but not owned Stocks détenus mais non possédés	Total inventory owned Total des stocks possédés	
				Raw materials Matières premières	Goods in process Produits en cours	Finished products Produits finis			
				Total					
millions of dollars - en millions de dollars									
Unadjusted for seasonal variation - Chiffres non-désaisonnalisés									
1974 - Average - Moyenne	847.8	919.8	2,342.8	517.4	759.0	244.6	1,521.0	209.9	1,311.1
1975 - Average - Moyenne	932.8	889.0	2,412.6	558.1	990.3	284.7	1,833.2	364.4	1,468.7
1976 - Average - Moyenne	1,070.6	1,031.9	1,920.2	545.6	1,084.4	339.9	1,970.0	414.0	1,555.9
1976 - January - Janvier	1,004.9	946.3	2,134.0	548.8	1,080.4	312.1	1,941.3	368.2	1,573.1
February - Février	1,032.1	1,021.1	2,123.0	557.3	1,082.9	334.0	1,974.1	410.9	1,563.3
March - Mars	1,241.6	1,125.1	2,006.5	557.1	1,116.9	337.1	2,011.0	379.5	1,631.5
April - Avril	1,200.3	1,181.3	1,987.5	554.4	1,106.0	360.0	2,020.4	392.8	1,627.5
May - Mai	1,166.3	1,104.9	1,926.1	545.3	1,075.4	357.9	1,978.5	411.2	1,567.3
June - Juin	1,224.3	1,197.8	1,899.6	528.6	1,037.1	343.3	1,909.0	417.7	1,491.2
July - Juillet	708.0	707.2	1,898.8	533.3	1,062.1	300.4	1,895.8	447.5	1,448.3
August - Août	949.1	978.4	1,928.1	547.0	1,049.0	335.1	1,931.2	413.6	1,517.6
September - Septembre	1,058.7	1,024.3	1,893.6	541.1	1,088.6	385.6	2,015.3	456.2	1,559.0
October - Octobre	1,003.6	896.7	1,786.8	556.8	1,124.8	335.5	2,017.0	445.7	1,571.3
November - Novembre	1,184.0	1,127.9	1,730.7	528.7	1,143.5	359.9	2,032.1	477.6	1,554.5
December - Décembre	1,075.0	1,072.1	1,727.9	549.9	1,046.2	318.4	1,914.6	347.8	1,566.8
Total	12,847.9								
1977 - January - Janvier	1,149.2	1,344.7	1,923.4	563.6	1,054.7	365.7	1,984.0	352.5	1,631.5
February - Février	1,124.8	1,537.6	2,336.2	555.6	1,078.0	431.0	2,064.6	305.3	1,759.3
March - Mars	1,495.3	1,724.1	2,565.1	548.5	1,113.7	396.3	2,058.5	326.9	1,731.6
April - Avril	1,321.6	1,376.1	2,619.6	545.6	1,105.0	396.5	2,047.0	311.2	1,735.8
May - Mai	1,363.8	1,354.0	2,609.7	536.9	1,074.6	386.7	1,998.2	314.8	1,683.4
June - Juin	1,455.7	1,720.1	2,874.1	532.2	1,047.5	399.6	1,979.4	334.8	1,644.5
July(r) - Juillet(r)	976.8	964.7	2,862.0	509.3	1,026.2	366.8	1,902.3	328.1	1,574.2
August(p) - Août(p)	842.6	742.7	2,762.0	550.9	1,098.0	380.7	2,029.6	331.9	1,697.6
September - Septembre									
October - Octobre									
November - Novembre									
December - Décembre									
Total									
1977 - Year-to-date - Total cumulatif	9,729.8								
1976 - Year-to-date - Total cumulatif	8,526.6								
Per cent change - Variation en pourcentage									
Current month/prior month - Mois courant/mois précédent	- 13.7	- 23.0	- 3.5	+ 8.2	+ 7.0	+ 3.8	+ 6.7	+ 1.2	+ 7.8
Current month - 1977/1976 - Mois courant	- 11.2	- 24.1	+ 43.2	+ 0.7	+ 4.7	+ 13.6	+ 5.1	- 19.8	+ 11.9
Year-to-date - 1977/1976 - Total cumulatif	+ 14.1								
Adjusted for seasonal variation - Chiffres désaisonnalisés(2)									
M.C.D. - M.D.C.	4	6	2	2	2	3	2	2	
1976 - January - Janvier	1,026.9	991.3	2,097.1	541.3	1,096.3	302.5	1,940.1	368.1	1,572.0
February - Février	1,065.4	1,059.5	2,091.2	550.9	1,111.7	304.6	1,967.2	410.8	1,556.4
March - Mars	1,085.1	1,003.1	2,009.2	556.9	1,109.9	315.0	1,981.8	379.4	1,602.4
April - Avril	1,136.3	1,153.3	2,026.2	563.4	1,114.7	334.5	2,012.6	392.8	1,619.8
May - Mai	1,100.1	1,049.2	1,975.3	556.6	1,092.1	337.6	1,986.3	411.2	1,575.1
June - Juin	1,088.7	1,075.3	1,961.9	552.3	1,050.3	338.2	1,940.8	417.7	1,523.1
July - Juillet	935.1	901.6	1,928.4	549.7	1,103.9	332.9	1,986.5	447.4	1,539.1
August - Août	1,303.5	1,300.1	1,925.0	546.6	1,048.8	359.9	1,955.3	413.5	1,541.8
September - Septembre	1,011.3	935.8	1,849.5	532.4	1,056.4	406.6	1,995.4	456.2	1,539.2
October - Octobre	915.6	840.9	1,774.8	554.2	1,091.4	352.5	1,998.1	445.7	1,552.4
November - Novembre	1,068.5	1,027.9	1,734.2	519.9	1,088.6	364.6	1,973.1	477.6	1,495.5
December - Décembre	1,115.7	1,061.0	1,679.5	526.5	1,051.3	342.6	1,920.4	347.7	1,572.7
1977 - January - Janvier	1,200.2	1,410.7	1,890.0	555.6	1,070.9	354.3	1,980.8	352.5	1,628.3
February - Février	1,173.0	1,582.4	2,299.4	549.1	1,106.9	392.5	2,048.5	305.3	1,743.2
March - Mars	1,333.3	1,603.6	2,569.7	548.2	1,107.1	370.4	2,025.7	326.9	1,698.8
April - Avril	1,240.1	1,342.6	2,672.2	554.8	1,114.3	368.2	2,037.3	311.2	1,726.1
May - Mai	1,268.5	1,274.1	2,677.8	548.1	1,090.9	364.1	2,003.1	314.8	1,688.3
June - Juin	1,332.7	1,622.8	2,967.9	556.5	1,061.9	394.2	2,012.6	334.8	1,677.8
July(r) - Juillet(r)	1,294.6	1,235.8	2,909.1	525.3	1,065.2	406.9	1,997.4	328.1	1,669.3
August(p) - Août(p)	1,076.0	921.8	2,754.9	551.0	1,097.9	409.7	2,058.6	331.9	1,726.7
September - Septembre									
October - Octobre									
November - Novembre									
December - Décembre									
Per cent change - Variation en pourcentage									
Current month/prior month - Mois courant/mois précédent	- 16.9	- 25.4	- 5.3	+ 4.9	+ 3.1	+ 0.7	+ 3.1	+ 1.2	+ 3.4

**TABLE 3. Estimated Value of Shipments, Orders and Inventory in Manufacturing Industries grouped according to the Standard Industrial Classification - Continued**

**TABLEAU 3. Valeur estimative des livraisons, commandes et stocks des industries manufacturières groupées d'après la classification type des industries - suite**

**Group 16 - Electrical Products Industries**

**Groupe 16 - Fabrication de produits électriques**

Date	Shipments Livraisons	New orders received during month Nouvelles commandes reçues au cours du mois	Unfilled orders at end of month Commandes en carnet à la fin du mois	All inventory held at end of month Ensemble des stocks détenus à la fin du mois			Inventory held but not owned Stocks détenus mais non possédés	Total inventory owned Total des stocks possédés	
				Raw materials Matières premières	Goods in process Produits en cours	Finished products Produits finis			
				Total					
millions of dollars - en millions de dollars									
Unadjusted for seasonal variation - Chiffres non-désaisonnalisés									
1974 - Average - Moyenne	362.0	414.5	1,863.1	378.6	438.4	335.8	1,152.9	71.6	1,081.2
1975 - Average - Moyenne	383.8	378.8	2,138.4	416.8	470.7	396.6	1,284.1	136.5	1,147.6
1976 - Average - Moyenne	417.2	388.3	1,821.8	405.4	494.8	390.1	1,290.4	174.2	1,116.2
1976 - January - Janvier	362.1	303.8	1,961.5	400.6	493.4	357.0	1,251.0	157.3	1,093.7
February - Février	402.9	390.4	1,949.1	395.7	496.8	373.4	1,265.8	159.2	1,106.7
March - Mars	471.6	413.4	1,890.9	404.0	497.1	397.9	1,299.0	150.4	1,148.6
April - Avril	404.5	449.8	1,936.3	409.7	506.7	414.0	1,330.3	149.9	1,180.4
May - Mai	413.5	368.3	1,891.0	412.7	500.4	418.9	1,332.0	171.3	1,160.7
June - Juin	454.9	388.3	1,824.4	410.2	502.5	412.3	1,325.0	161.6	1,163.4
July - Juillet	368.8	350.2	1,805.9	412.5	485.4	384.1	1,282.0	166.9	1,115.2
August - Août	388.0	380.7	1,798.6	412.3	490.1	372.4	1,274.8	157.8	1,117.0
September - Septembre	452.0	401.1	1,747.7	403.7	485.9	380.9	1,270.6	157.0	1,113.6
October - Octobre	425.7	355.2	1,677.2	399.2	497.9	377.6	1,274.7	218.0	1,056.7
November - Novembre	434.3	463.7	1,706.6	393.6	501.3	396.9	1,291.9	223.7	1,068.2
December - Décembre	429.2	395.4	1,672.7	411.6	481.2	395.9	1,288.6	218.1	1,070.5
Total	5,007.3								
1977 - January - Janvier	386.3	426.3	1,712.7	421.0	493.3	413.8	1,328.0	237.0	1,091.1
February - Février	397.5	431.9	1,747.1	421.6	501.7	427.3	1,350.7	234.6	1,116.0
March - Mars	440.0	464.1	1,771.1	439.1	508.1	451.9	1,399.0	249.2	1,149.8
April - Avril	423.2	427.8	1,775.8	439.5	514.3	459.9	1,413.7	251.3	1,162.4
May - Mai	411.8	386.2	1,750.2	432.1	518.8	464.1	1,414.9	252.4	1,162.5
June - Juin	461.8	447.4	1,735.9	431.2	512.2	469.7	1,413.0	252.2	1,160.8
July(r) - Juillet(r)	383.9	257.7	1,609.7	428.9	502.3	425.8	1,357.0	255.5	1,101.5
August(p) - Août(p)	414.3	520.0	1,715.4	419.0	507.6	414.0	1,340.6	248.1	1,092.5
September - Septembre									
October - Octobre									
November - Novembre									
December - Décembre									
Total									
1977 - Year-to-date - Total cumulatif	3,318.8								
1976 - Year-to-date - Total cumulatif	3,266.1								
<b>Per cent change - Variation en pourcentage</b>									
Current month/prior month - Mois courant/mois précédent	+ 7.9	+ 101.8	+ 6.6	- 2.3	+ 1.1	- 2.8	- 1.2	- 2.9	- 0.8
Current month - 1977/1976 - Mois courant	+ 6.8	+ 36.6	- 4.6	+ 1.6	+ 3.6	+ 11.2	+ 5.2	+ 57.2	- 2.2
Year-to-date - 1977/1976 - Total cumulatif	+ 1.6								
Adjusted for seasonal variation - Chiffres désaisonnalisés(2)									
M.C.D. - M.D.C.	3	6	1	1	1	2	1	1	
1976 - January - Janvier	405.2	340.9	1,972.4	398.4	501.0	368.5	1,267.9	157.2	1,110.7
February - Février	417.8	372.3	1,926.9	396.1	496.2	370.2	1,262.5	159.1	1,103.4
March - Mars	437.4	390.5	1,880.0	407.8	495.3	382.4	1,285.5	150.4	1,135.1
April - Avril	418.2	433.7	1,895.5	411.4	501.4	386.5	1,299.3	149.9	1,149.4
May - Mai	427.4	383.9	1,852.0	408.9	499.8	386.7	1,295.4	171.3	1,124.1
June - Juin	419.9	393.4	1,825.5	407.8	497.6	380.7	1,286.1	161.5	1,124.6
July - Juillet	407.5	419.2	1,837.2	406.1	492.4	384.8	1,283.3	166.8	1,116.5
August - Août	425.6	377.9	1,789.5	404.9	489.4	390.7	1,285.0	157.7	1,127.3
September - Septembre	410.4	412.2	1,791.3	403.0	486.0	398.4	1,287.4	156.9	1,130.5
October - Octobre	391.3	284.1	1,684.1	404.2	492.2	408.1	1,304.5	217.9	1,086.6
November - Novembre	413.8	445.6	1,715.9	406.4	495.9	420.4	1,322.7	223.6	1,099.1
December - Décembre	424.8	396.6	1,687.7	411.3	491.2	408.5	1,311.0	218.0	1,093.0
1977 - January - Janvier	431.0	465.0	1,721.8	418.5	501.0	427.0	1,346.5	237.0	1,109.5
February - Février	421.4	426.7	1,727.1	422.2	500.8	423.5	1,346.5	234.6	1,111.9
March - Mars	412.3	446.3	1,761.1	443.1	506.5	434.5	1,384.0	249.2	1,134.8
April - Avril	436.6	413.6	1,738.1	441.3	508.8	429.7	1,379.8	251.3	1,128.5
May - Mai	426.4	402.0	1,713.7	427.9	518.1	428.9	1,374.9	252.4	1,122.5
June - Juin	425.4	448.6	1,736.9	428.8	507.3	433.6	1,369.7	252.2	1,117.5
July(r) - Juillet(r)	427.2	329.3	1,639.0	422.5	509.6	427.2	1,359.3	255.5	1,103.8
August(p) - Août(p)	441.6	510.5	1,707.9	411.7	507.3	435.1	1,354.1	248.1	1,106.0
September - Septembre									
October - Octobre									
November - Novembre									
December - Décembre									
<b>Per cent change - Variation en pourcentage</b>									
Current month/prior month - Mois courant/mois précédent	+ 3.4	+ 33.0	+ 4.2	- 2.6	- 0.5	+ 1.8	- 0.4	- 2.9	+ 0.2

See footnote(s) on page 63. - Voir note(s) à la page 63.



TABLE 3. Estimated Value of Shipments, Orders and Inventory in Manufacturing Industries grouped according to the Standard Industrial Classification - Continued

TABLEAU 3. Valeur estimative des livraisons, commandes et stocks des industries manufacturières groupées d'après la classification type des industries - suite

Group 17 - Non-metallic Mineral Products Industries

Groupe 17 - Fabrication de produits minéraux non métalliques

Date	Shipments Livraisons	New orders received during month(t) Nouvelles commandes reçues au cours du mois(t)	Unfilled orders at end of month(t) Commandes en carnet à la fin du mois(t)	All inventory held at end of month Ensemble des stocks détenus à la fin du mois			Inventory held but not owned Stocks détenus mais non possédés	Total inventory owned Total des stocks possédés	
				Raw materials Matières premières	Goods in process Produits en cours	Finished products Produits finis			Total
				millions of dollars - en millions de dollars					
Unadjusted for seasonal variation - Chiffres non-désaisonnalisés									
1974 - Average - Moyenne .....	190.2			145.0	35.9	129.4	310.4	310.4	
1975 - Average - Moyenne .....	214.1			170.1	45.2	168.3	383.7	383.7	
1976 - Average - Moyenne .....	242.9			178.0	51.9	192.7	422.8	422.8	
1976 - January - Janvier .....	172.5			174.8	50.2	186.7	411.8	411.8	
February - Février .....	186.5			174.3	54.8	197.7	426.8	426.8	
March - Mars .....	213.5			173.4	60.8	208.5	442.7	442.7	
April - Avril .....	247.2			174.5	61.4	212.5	448.3	448.3	
May - Mai .....	263.7			176.1	59.0	212.1	447.2	447.2	
June - Juin .....	296.8			179.5	56.0	198.8	434.3	434.3	
July - Juillet .....	258.4			178.9	50.5	195.9	425.3	425.3	
August - Août .....	274.9			181.9	51.7	187.3	420.9	420.9	
September - Septembre .....	267.3			181.8	48.1	184.9	414.8	414.8	
October - Octobre .....	266.3			182.1	45.7	177.7	405.6	405.6	
November - Novembre .....	268.2			180.7	40.9	173.6	395.2	395.2	
December - Décembre .....	200.3			178.8	44.5	177.4	400.7	400.7	
Total .....	2,915.5								
1977 - January - Janvier .....	180.3			176.0	54.6	186.1	416.7	416.7	
February - Février .....	188.4			180.5	63.9	206.9	451.4	451.4	
March - Mars .....	223.2			178.0	70.0	217.6	465.5	465.5	
April - Avril .....	243.8			182.7	73.2	226.2	482.2	482.2	
May - Mai .....	291.8			180.5	66.7	223.8	471.1	471.1	
June - Juin .....	314.3			177.9	60.3	219.7	457.9	457.9	
July - Juillet .....	283.4			182.3	56.4	215.1	453.8	453.8	
August - Août .....	303.1			182.1	54.0	204.3	440.4	440.4	
September - Septembre .....									
October - Octobre .....									
November - Novembre .....									
December - Décembre .....									
Total .....									
1977 - Year-to-date - Total cumulatif .....	2,028.2								
1976 - Year-to-date - Total cumulatif .....	1,913.4								
Per cent change - Variation en pourcentage									
Current month/prior month - Mois courant/mois précédent .....	+ 6.9			- 0.1	- 4.2	- 5.0	- 3.0	- 3.0	
Current month - 1977/1976 - Mois courant .....	+ 10.3			+ 0.1	+ 4.4	+ 9.1	+ 4.6	+ 4.6	
Year-to-date - 1977/1976 - Total cumulatif .....	+ 6.0								
Adjusted for seasonal variation - Chiffres désaisonnalisés									
M.C.D. - M.D.C. ....	3			2	2	2	1	1	
1976 - January - Janvier .....	224.2			174.4	52.6	187.6	414.6	414.6	
February - Février .....	234.7			175.0	51.7	190.6	417.3	417.3	
March - Mars .....	239.7			176.8	52.7	190.9	420.4	420.4	
April - Avril .....	256.2			179.1	51.9	192.1	423.1	423.1	
May - Mai .....	249.4			180.1	50.6	192.9	423.6	423.6	
June - Juin .....	249.5			183.1	50.6	187.7	421.4	421.4	
July - Juillet .....	237.9			177.4	49.1	197.3	423.8	423.8	
August - Août .....	245.2			178.4	53.8	197.0	429.2	429.2	
September - Septembre .....	232.3			177.7	53.6	196.8	428.1	428.1	
October - Octobre .....	239.1			180.0	53.9	195.3	429.2	429.2	
November - Novembre .....	257.0			177.5	50.8	194.1	422.4	422.4	
December - Décembre .....	235.9			177.4	52.9	192.3	422.6	422.6	
1977 - January - Janvier .....	238.9			175.6	57.3	186.8	419.7	419.7	
February - Février .....	241.6			181.1	60.2	199.6	440.9	440.9	
March - Mars .....	250.2			181.5	60.6	199.2	441.3	441.3	
April - Avril .....	258.7			187.5	61.8	204.5	453.8	453.8	
May - Mai .....	270.1			184.6	57.1	203.6	445.3	445.3	
June - Juin .....	264.1			181.3	54.7	207.4	443.4	443.4	
July - Juillet .....	266.4			180.9	54.8	216.6	452.3	452.3	
August - Août .....	263.8			178.6	56.4	215.0	450.0	450.0	
September - Septembre .....									
October - Octobre .....									
November - Novembre .....									
December - Décembre .....									
Per cent change - Variation en pourcentage									
Current month/prior month - Mois courant/mois précédent .....	1.0			- 1.3	+ 2.9	- 0.7	- 0.5	- 0.5	

TABLE 3. Estimated Value of Shipments, Orders and Inventory in Manufacturing Industries grouped according to the Standard Industrial Classification - Continued

TABLE 3. Valeur estimative des livraisons, commandes et stocks des industries manufacturières groupées d'après la classification type des industries - suite

Group 18 - Petroleum and Coal Products Industries

Groupe 18 - Fabrication de produits du pétrole et du charbon

Date	Shipments Livraisons	New orders received during month(1)	Unfilled orders at end of month(1)	All inventory held at end of month Ensemble des stocks détenus à la fin du mois			Inventory held but not owned	Total inventory owned	
		Nouvelles commandes reçues au cours du mois(1)	Commandes en carnet à la fin du mois(1)	Raw materials	Goods in process	Finished products	Total	Stocks détenus mais non possédés	Total des stocks possédés
				Matières premières	Produits en cours	Produits finis			
millions of dollars - en millions de dollars									
Unadjusted for seasonal variation - Chiffres non-désaisonnalisés									
1974 - Average - Moyenne .....	432.1			219.6	69.5	402.4	691.6	-	691.6
1975 - Average - Moyenne .....	496.4			292.0	89.2	472.9	854.2	-	854.2
1976 - Average - Moyenne .....	581.6			388.3	115.9	526.7	1,030.9	-	1,030.9
1976 - January - Janvier .....	573.6			274.2	110.6	472.7	857.5	-	857.5
February - Février .....	521.1			284.4	117.4	491.0	892.8	-	892.8
March - Mars .....	559.2			314.9	114.5	493.8	923.2	-	923.2
April - Avril .....	524.8			364.2	117.3	470.8	952.3	-	952.3
May - Mai .....	561.9			357.5	111.1	477.6	946.3	-	946.3
June - Juin .....	564.9			399.7	121.3	502.3	1,023.4	-	1,023.4
July - Juillet .....	556.7			434.8	115.8	572.8	1,123.5	-	1,123.5
August - Août .....	557.9			412.9	110.5	612.3	1,135.8	-	1,135.8
September - Septembre .....	594.2			398.9	113.0	580.6	1,092.5	-	1,092.5
October - Octobre .....	591.6			439.5	105.5	565.9	1,110.9	-	1,110.9
November - Novembre .....	652.2			481.3	119.6	542.4	1,143.4	-	1,143.4
December - Décembre .....	721.3			497.3	135.1	538.1	1,170.4	-	1,170.4
Total .....	6,979.4								
1977 - January - Janvier .....	657.2			502.6	135.7	579.8	1,218.1	-	1,218.1
February - Février .....	650.2			471.4	133.3	599.4	1,204.1	-	1,204.1
March - Mars .....	676.0			548.6	138.8	635.0	1,322.4	-	1,322.4
April - Avril .....	625.8			562.6	122.7	617.2	1,302.4	-	1,302.4
May - Mai .....	673.0			516.0	128.5	618.5	1,263.0	-	1,263.0
June - Juin .....	682.1			607.7	125.2	634.8	1,367.7	-	1,367.7
July(r) - Juillet(r) .....	674.0			548.0	121.5	708.3	1,377.9	-	1,377.9
August(p) - Août(p) .....	717.8			564.8	120.9	720.4	1,406.1	-	1,406.1
September - Septembre .....									
October - Octobre .....									
November - Novembre .....									
December - Décembre .....									
Total .....									
1977 - Year-to-date - Total cumulatif .....	5,356.0								
1976 - Year-to-date - Total cumulatif .....	4,420.0								
Per cent change - Variation en pourcentage									
Current month/prior month - Mois courant/mois précédent .....	+ 6.5			+ 3.1	- 0.5	+ 1.7	+ 2.0	-	+ 2.0
Current month - 1977/1976 - Mois courant .....	+ 28.7			+ 36.8	+ 9.4	+ 17.7	+ 23.8	-	+ 23.8
Year-to-date - 1977/1976 - Total cumulatif .....	+ 21.2								
Adjusted for seasonal variation - Chiffres désaisonnalisés(2)									
M.C.D. - M.D.C. ....	3			4		3	2		2
1976 - January - Janvier .....	550.6			274.2	109.2	484.5	867.9	-	867.9
February - Février .....	535.8			284.3	110.0	506.7	901.0	-	901.0
March - Mars .....	559.6			314.8	108.4	492.7	915.9	-	915.9
April - Avril .....	534.8			364.2	110.4	461.2	935.8	-	935.8
May - Mai .....	574.3			357.4	105.1	497.5	960.0	-	960.0
June - Juin .....	564.9			399.7	118.5	524.3	1,042.5	-	1,042.5
July - Juillet .....	561.5			434.8	119.4	571.0	1,125.2	-	1,125.2
August - Août .....	573.0			412.9	121.3	575.8	1,110.0	-	1,110.0
September - Septembre .....	608.7			398.9	118.5	548.4	1,065.8	-	1,065.8
October - Octobre .....	608.4			439.4	111.5	556.8	1,107.7	-	1,107.7
November - Novembre .....	620.5			481.3	121.4	551.8	1,154.5	-	1,154.5
December - Décembre .....	653.8			497.2	140.9	544.3	1,182.4	-	1,182.4
1977 - January - Janvier .....	650.9			502.6	133.9	594.6	1,231.1	-	1,231.1
February - Février .....	680.7			471.4	124.6	619.2	1,215.2	-	1,215.2
March - Mars .....	671.4			548.6	131.5	633.4	1,313.5	-	1,313.5
April - Avril .....	644.3			562.6	115.5	603.7	1,281.8	-	1,281.8
May - Mai .....	679.2			516.0	121.6	643.5	1,281.1	-	1,281.1
June - Juin .....	682.8			607.7	122.5	661.6	1,391.8	-	1,391.8
July(r) - Juillet(r) .....	698.4			548.0	125.6	705.9	1,379.5	-	1,379.5
August(p) - Août(p) .....	724.2			564.8	133.0	676.9	1,374.7	-	1,374.7
September - Septembre .....									
October - Octobre .....									
November - Novembre .....									
December - Décembre .....									
Per cent change - Variation en pourcentage									
Current month/prior month - Mois courant/mois précédent .....	+ 3.7			+ 3.1	+ 2.9	- 4.1	- 0.3	-	- 0.3

TABLE 3. Estimated Value of Shipments, Orders and Inventory in Manufacturing Industries grouped according to the Standard Industrial Classification - Continued

TABLEAU 3. Valeur estimative des livraisons, commandes et stocks des industries manufacturières groupées d'après la classification type des industries - suite

Group 19 - Chemical and Chemical Products Industries  
Groupe 19 - Industrie chimique

Date	Shipments Livraisons	New orders received during month(1) Nouvelles commandes reçues au cours du mois(1)	Unfilled orders at end of month(1) Commandes en carnet à la fin du mois(1)	All inventory held at end of month Ensemble des stocks détenus à la fin du mois			Inventory held but not owned Stocks détenus mais non possédés	Total inventory owned Total des stocks possédés
				Raw materials Matières premières	Goods in process Produits en cours	Finished products Produits finis		
millions of dollars - en millions de dollars								
Unadjusted for seasonal variation - Chiffres non-désaisonnalisés								
1974 - Average - Moyenne	383.9			373.6	80.4	290.2	744.3	744.3
1975 - Average - Moyenne	425.5			501.6	105.1	422.9	1,029.8	1,029.8
1976 - Average - Moyenne	486.1			471.4	123.5	486.4	1,081.5	1,081.5
1976 - January - Janvier	411.1			489.9	114.7	453.6	1,058.1	1,058.1
February - Février	440.1			472.5	117.5	464.4	1,054.4	1,054.4
March - Mars	509.9			478.4	114.1	484.6	1,077.1	1,077.1
April - Avril	516.8			473.3	118.7	485.0	1,077.1	1,077.1
May - Mai	544.5			467.7	119.7	470.2	1,057.6	1,057.6
June - Juin	543.1			459.9	124.1	485.4	1,069.3	1,069.3
July - Juillet	450.7			472.6	124.8	489.2	1,086.6	1,086.6
August - Août	463.2			471.1	125.4	499.5	1,096.1	1,096.1
September - Septembre	501.2			467.3	128.9	482.5	1,078.7	1,078.7
October - Octobre	496.3			461.8	131.5	489.3	1,082.7	1,082.7
November - Novembre	484.1			471.5	134.7	504.3	1,110.5	1,110.5
December - Décembre	472.4			471.6	128.6	529.4	1,129.6	1,129.6
Total	5,833.3							
1977 - January - Janvier	440.2			477.3	134.5	545.2	1,157.0	1,157.0
February - Février	481.2			477.2	140.4	543.2	1,160.8	1,160.8
March - Mars	574.8			485.0	135.9	559.0	1,179.9	1,179.9
April - Avril	550.8			490.2	138.7	554.1	1,183.0	1,183.0
May - Mai	598.4			491.9	141.7	510.8	1,144.4	1,144.4
June - Juin	590.6			491.6	146.0	518.7	1,156.3	1,156.3
July(r) - Juillet(r)	509.5			498.2	146.6	511.2	1,156.0	1,156.0
August(p) - Août(p)	537.5			508.4	150.6	509.8	1,168.8	1,168.8
September - Septembre								
October - Octobre								
November - Novembre								
December - Décembre								
Total								
1977 - Year-to-date - Total cumulatif	4,283.1							
1976 - Year-to-date - Total cumulatif	3,879.2							
Per cent change - Variation en pourcentage								
Current month/prior month - Mois courant/mois précédent	+ 5.5			+ 2.0	+ 2.7	- 0.3	+ 1.1	+ 1.1
Current month - 1977/1976 - Mois courant	+ 16.0			+ 7.9	+ 2.0	+ 2.1	+ 6.6	+ 6.6
Year-to-date - 1977/1976 - Total cumulatif	+ 10.4							
Adjusted for seasonal variation - Chiffres désaisonnalisés								
M.C.D. - M.D.C.	3			2	3	2	1	1
1976 - January - Janvier	440.6			483.5	111.3	446.5	1,041.3	1,041.3
February - Février	456.5			466.3	113.1	455.1	1,034.5	1,034.5
March - Mars	488.6			470.7	109.9	461.3	1,041.9	1,041.9
April - Avril	495.7			472.2	112.9	467.4	1,052.5	1,052.5
May - Mai	504.7			475.3	116.0	465.2	1,056.5	1,056.5
June - Juin	494.7			471.2	120.6	482.4	1,074.2	1,074.2
July - Juillet	480.3			475.0	126.3	490.4	1,091.7	1,091.7
August - Août	488.2			471.7	128.4	506.4	1,106.5	1,106.5
September - Septembre	482.8			470.1	134.8	499.5	1,104.4	1,104.4
October - Octobre	489.0			467.1	135.4	514.6	1,117.1	1,117.1
November - Novembre	484.8			469.8	142.2	523.6	1,135.6	1,135.6
December - Décembre	504.0			465.0	136.4	532.6	1,134.0	1,134.0
1977 - January - Janvier	481.6			470.9	130.5	537.2	1,138.6	1,138.6
February - Février	508.6			471.0	135.2	532.7	1,138.9	1,138.9
March - Mars	550.5			477.1	131.1	532.3	1,140.5	1,140.5
April - Avril	538.9			489.3	131.8	534.1	1,155.2	1,155.2
May - Mai	546.2			499.8	137.4	505.5	1,142.7	1,142.7
June - Juin	538.7			503.8	141.8	515.3	1,160.9	1,160.9
July(r) - Juillet(r)	553.6			500.8	148.4	512.2	1,161.4	1,161.4
August(p) - Août(p)	552.8			509.1	154.3	516.7	1,180.1	1,180.1
September - Septembre								
October - Octobre								
November - Novembre								
December - Décembre								
Per cent change - Variation en pourcentage								
Current month/prior month - Mois courant/mois précédent	- 0.1			+ 1.7	+ 4.0	+ 0.9	+ 1.6	+ 1.6



**TABLE 3. Estimated Value of Shipments, Orders and Inventory in Manufacturing Industries grouped according to the Standard Industrial Classification - Concluded**

**TABLEAU 3. Valeur estimative des livraisons, commandes et stocks des industries manufacturières groupées d'après la classification type des industries - fin**

Group 20 - Miscellaneous Manufacturing Industries

Groupe 20 - Industries manufacturières diverses

Date	Shipments Livraisons	New orders received during month Nouvelles commandes reçues au cours du mois	Unfilled orders at end of month Commandes en carnet à la fin du mois	All inventory held at end of month Ensemble des stocks détenus à la fin du mois				Inventory held but not owned Stocks détenus mais non possédés	Total inventory owned Total des stocks possédés
				Raw materials Matières premières	Goods in process Produits en cours	Finished products Produits finis	Total		
Unadjusted for seasonal variation - Chiffres non-désaisonnalisés									
1974 - Average - Moyenne	149.5	149.7	198.4	233.4	98.4	114.2	446.1	-	446.1
1975 - Average - Moyenne	161.9	162.6	189.4	239.8	113.2	133.3	486.4	-	486.4
1976 - Average - Moyenne	178.4	180.4	203.3	230.7	113.8	131.3	475.9	-	475.9
1976 - January - Janvier	152.8	158.6	187.1	229.2	110.7	128.7	468.5	-	468.5
February - Février	166.3	176.1	197.0	231.3	112.8	128.9	473.2	-	473.2
March - Mars	185.5	185.3	196.8	233.6	110.7	130.4	474.6	-	474.6
April - Avril	171.4	169.5	195.0	230.8	115.0	133.2	479.0	-	479.0
May - Mai	172.7	173.7	195.9	230.3	117.5	135.7	483.4	-	483.4
June - Juin	182.6	189.6	202.9	227.2	116.9	140.6	484.7	-	484.7
July - Juillet	169.7	178.1	211.3	229.6	116.2	136.6	482.4	-	482.4
August - Août	182.2	179.3	208.4	229.9	114.0	128.7	472.6	-	472.6
September - Septembre	200.4	202.1	210.1	233.4	112.0	114.9	460.2	-	460.2
October - Octobre	189.1	191.7	212.8	232.2	111.7	128.6	472.5	-	472.5
November - Novembre	199.4	204.5	217.9	227.7	113.3	129.6	470.5	-	470.5
December - Décembre	169.2	156.2	204.8	233.6	115.8	140.7	490.1	-	490.1
Total	2,141.3								
1977 - January - Janvier	158.0	185.0	231.9	232.5	118.1	147.0	497.6	-	497.6
February - Février	180.0	182.6	234.5	240.8	121.2	166.7	528.7	-	528.7
March - Mars	197.9	205.9	242.5	238.8	126.4	165.8	531.0	-	531.0
April - Avril	186.0	176.8	233.3	237.1	121.3	158.3	516.8	-	516.8
May - Mai	189.5	194.6	238.3	242.0	120.4	160.2	522.5	-	522.5
June - Juin	195.4	197.9	240.8	244.9	125.4	158.3	528.6	-	528.6
July(r) - Juillet(r)	184.3	185.6	242.1	259.7	124.8	154.9	539.4	-	539.4
August(p) - Août(p)	196.4	198.7	244.3	264.6	127.2	157.8	549.6	-	549.6
September - Septembre									
October - Octobre									
November - Novembre									
December - Décembre									
Total									
1977 - Year-to-date - Total cumulatif	1,487.5								
1976 - Year-to-date - Total cumulatif	1,383.3								
Per cent change - Variation en pourcentage									
Current month/prior month - Mois courant/mois précédent	+ 6.5	+ 7.0	+ 0.9	+ 1.9	+ 1.9	+ 1.9	+ 1.9	-	+ 1.9
Current month - 1977/1976 - Mois courant	+ 7.8	+ 10.8	+ 17.2	+ 15.1	+ 11.6	+ 22.6	+ 16.3	-	+ 16.3
Year-to-date - 1977/1976 - Total cumulatif	+ 7.5								
Adjusted for seasonal variation - Chiffres désaisonnalisés									
M.C.D. - M.D.C.	3	4	1	1	1	3	1		1
1976 - January - Janvier	170.7	169.1	196.9	234.3	110.3	131.7	476.3	-	476.3
February - Février	169.6	171.0	198.3	234.2	110.8	128.5	473.5	-	473.5
March - Mars	183.4	179.9	194.8	232.6	108.4	129.2	470.2	-	470.2
April - Avril	173.9	171.2	192.1	230.8	111.0	130.3	472.1	-	472.1
May - Mai	179.8	178.4	190.7	228.0	113.4	131.4	472.8	-	472.8
June - Juin	176.8	182.5	196.4	226.9	115.4	133.2	475.5	-	475.5
July - Juillet	184.2	186.9	199.1	224.3	116.0	134.7	475.0	-	475.0
August - Août	182.2	181.6	198.5	224.6	114.4	130.9	469.9	-	469.9
September - Septembre	180.7	190.6	208.4	230.4	115.6	117.3	463.3	-	463.3
October - Octobre	170.5	176.4	214.3	232.5	115.8	135.3	483.6	-	483.6
November - Novembre	181.2	196.5	229.6	232.2	118.2	132.5	482.9	-	482.9
December - Décembre	182.2	176.6	224.0	237.8	117.6	140.5	495.9	-	495.9
1977 - January - Janvier	179.9	199.6	243.8	237.8	117.6	150.4	505.8	-	505.8
February - Février	188.9	180.9	235.8	243.8	118.8	166.0	528.6	-	528.6
March - Mars	191.4	195.6	240.0	237.9	123.8	164.3	526.0	-	526.0
April - Avril	193.0	183.5	230.5	237.3	117.1	155.0	509.4	-	509.4
May - Mai	193.5	195.6	232.6	239.8	116.3	155.3	511.4	-	511.4
June - Juin	188.7	189.5	233.4	244.9	124.0	150.2	519.1	-	519.1
July(r) - Juillet(r)	203.8	198.6	228.2	253.8	124.7	153.0	531.5	-	531.5
August(p) - Août(p)	195.0	199.7	232.9	258.6	127.8	160.7	547.1	-	547.1
September - Septembre									
October - Octobre									
November - Novembre									
December - Décembre									
Per cent change - Variation en pourcentage									
Current month/prior month - Mois courant/mois précédent	- 4.3	+ 0.6	+ 2.1	+ 1.9	+ 2.5	+ 5.0	+ 2.9	-	+ 2.9

**TABLE 4. Estimated Value of Shipments, Orders and Inventory in Manufacturing Industries grouped according to an Economic Use Classification**  
**TABLEAU 4. Valeur estimative des livraisons, commandes et stocks des industries manufacturières groupées d'après la classification économique en fonction de l'utilisation**

**Non-durable Consumer Goods Industries**  
**Industries des biens de consommation non durables**

Date	Shipments Livraisons	New orders received during month Nouvelles commandes reçues au cours du mois	Unfilled orders at end of month Commandes en carnet à la fin du mois	All inventory held at end of month Ensemble des stocks détenus à la fin du mois			Inventory held but not owned Stocks détenus mais non possédés	Total inventory owned Total des stocks possédés
				Raw materials Matières premières	Goods in process Produits en cours	Finished products Produits finis		
millions of dollars - en millions de dollars								
Unadjusted for seasonal variation - Chiffres non-désaisonnalisés								
1974 - Average - Moyenne	1,877.7	1,878.6	329.7	1,286.0	330.6	1,309.4	2,926.0	-
1975 - Average - Moyenne	2,127.5	2,129.3	360.2	1,474.2	366.7	1,523.9	3,365.0	-
1976 - Average - Moyenne	2,337.9	2,342.0	393.0	1,608.5	415.5	1,637.1	3,661.3	-
1976 - January - Janvier	2,135.8	2,134.8	342.2	1,444.1	401.6	1,529.2	3,374.8	3,374.8
February - Février	2,165.7	2,170.4	346.9	1,467.8	415.0	1,569.5	3,452.4	3,452.4
March - Mars	2,339.9	2,359.4	366.4	1,524.5	407.9	1,607.9	3,540.3	3,540.3
April - Avril	2,253.7	2,303.2	415.9	1,597.0	422.6	1,583.6	3,603.1	3,603.1
May - Mai	2,302.8	2,327.8	440.8	1,616.2	420.8	1,613.8	3,650.8	3,650.8
June - Juin	2,397.2	2,392.3	435.9	1,653.8	426.5	1,658.1	3,738.4	3,738.4
July - Juillet	2,288.7	2,268.1	415.3	1,693.4	408.0	1,677.4	3,778.7	3,778.7
August - Août	2,346.9	2,322.0	390.4	1,661.9	400.7	1,716.2	3,778.7	3,778.7
September - Septembre	2,475.9	2,465.6	380.2	1,613.9	409.4	1,706.8	3,730.1	3,730.1
October - Octobre	2,419.6	2,432.5	393.0	1,638.5	418.1	1,677.3	3,733.8	3,733.8
November - Novembre	2,447.4	2,452.3	397.9	1,688.3	425.2	1,666.5	3,779.9	3,779.9
December - Décembre	2,481.5	2,476.0	392.3	1,703.9	431.5	1,639.9	3,775.4	3,775.4
Total	28,055.1							
1977 - January - Janvier	2,289.9	2,324.8	427.2	1,724.8	440.4	1,673.8	3,839.0	3,839.0
February - Février	2,414.0	2,396.2	409.4	1,705.7	448.3	1,714.8	3,868.8	3,868.8
March - Mars	2,575.2	2,573.1	407.3	1,831.8	458.2	1,803.5	4,093.5	4,093.5
April - Avril	2,419.3	2,428.4	416.4	1,877.7	440.5	1,810.7	4,128.9	4,128.9
May - Mai	2,571.7	2,599.7	444.5	1,886.2	448.4	1,841.3	4,175.8	4,175.8
June - Juin	2,677.6	2,685.5	452.3	2,001.3	449.7	1,902.2	4,353.1	4,353.1
July(r) - Juillet(r)	2,587.3	2,565.8	430.9	1,947.6	432.4	1,907.6	4,287.6	4,287.6
August(p) - Août(p)	2,735.1	2,721.8	417.6	1,971.3	436.3	1,923.4	4,331.0	4,331.0
September - Septembre								
October - Octobre								
November - Novembre								
December - Décembre								
Total								
1977 - Year-to-date - Total cumulatif	20,270.1							
1976 - Year-to-date - Total cumulatif	18,230.7							
<b>Per cent change - Variation en pourcentage</b>								
Current month/prior month - Mois courant/mois précédent	+ 5.7	+ 6.1	- 3.1	+ 1.2	+ 0.9	+ 0.8	+ 1.0	+ 1.0
Current month - 1977/1976 - Mois courant	+ 16.5	+ 17.2	+ 7.0	+ 18.6	+ 8.9	+ 12.1	+ 14.6	+ 14.6
Year-to-date - 1977/1976 - Total cumulatif	+ 11.2							
Adjusted for seasonal variation - Chiffres désaisonnalisés								
M.C.D. - M.D.C.	2	3	2	2	2	2	1	1
1976 - January - Janvier	2,317.0	2,314.1	355.0	1,455.5	396.5	1,545.9	3,397.9	3,397.9
February - Février	2,239.8	2,257.9	373.1	1,457.4	400.2	1,585.8	3,443.4	3,443.4
March - Mars	2,292.6	2,306.9	387.4	1,498.7	399.3	1,607.3	3,505.3	3,505.3
April - Avril	2,317.4	2,322.1	392.1	1,567.9	408.0	1,563.8	3,539.7	3,539.7
May - Mai	2,342.4	2,350.8	400.5	1,596.5	406.6	1,588.5	3,591.6	3,591.6
June - Juin	2,320.9	2,313.7	393.3	1,612.7	414.9	1,623.9	3,651.5	3,651.5
July - Juillet	2,310.9	2,310.5	392.9	1,655.1	417.3	1,691.2	3,763.6	3,763.6
August - Août	2,298.4	2,298.3	392.8	1,666.6	420.4	1,721.9	3,808.9	3,808.9
September - Septembre	2,319.5	2,328.3	401.6	1,676.7	421.9	1,697.8	3,796.4	3,796.4
October - Octobre	2,342.9	2,344.3	403.0	1,674.4	427.6	1,679.5	3,781.5	3,781.5
November - Novembre	2,364.6	2,375.4	413.8	1,720.1	436.4	1,681.9	3,838.4	3,838.4
December - Décembre	2,513.1	2,509.9	410.6	1,731.0	441.4	1,663.1	3,835.5	3,835.5
1977 - January - Janvier	2,533.9	2,567.0	443.7	1,738.6	434.5	1,691.6	3,864.7	3,864.7
February - Février	2,546.7	2,544.3	441.3	1,695.1	432.0	1,732.1	3,859.2	3,859.2
March - Mars	2,511.1	2,500.2	430.4	1,799.9	448.6	1,802.1	4,050.6	4,050.6
April - Avril	2,519.9	2,481.7	392.2	1,843.8	425.1	1,787.3	4,056.2	4,056.2
May - Mai	2,586.2	2,597.3	403.3	1,864.4	433.5	1,811.5	4,109.4	4,109.4
June - Juin	2,588.7	2,593.7	408.3	1,952.1	437.7	1,863.8	4,253.6	4,253.6
July(r) - Juillet(r)	2,667.3	2,667.4	408.4	1,903.6	442.8	1,923.6	4,270.0	4,270.0
August(p) - Août(p)	2,630.6	2,642.6	420.4	1,977.0	458.1	1,929.0	4,364.1	4,364.1
September - Septembre								
October - Octobre								
November - Novembre								
December - Décembre								
<b>Per cent change - Variation en pourcentage</b>								
Current month/prior month - Mois courant/mois précédent	- 1.4	- 0.9	+ 2.9	+ 3.9	+ 3.5	+ 0.3	+ 2.2	+ 2.2

TABLE 4. Estimated Value of Shipments, Orders and Inventory in Manufacturing Industries grouped according to an Economic Use Classification - Continued  
 TABLEAU 4. Valeur estimative des livraisons, commandes et stocks des industries manufacturières groupées d'après la classification économique en fonction de l'utilisation - suite

Durable Consumer Goods Industries Industries des biens de consommation durables									
Date	Shipments Livraisons	New orders received during month Nouvelles commandes reçues au cours du mois	Unfilled orders at end of month Commandes en carnet à la fin du mois	All inventory held at end of month Ensemble des stocks détenus à la fin du mois				Inventory held but not owned(1) Stocks détenus mais non possédés (1)	Total inventory owned(1) Total des stocks possédés (1)
				Raw materials Matières premières	Goods in process Produits en cours	Finished products Produits finis	Total		
millions of dollars - en millions de dollars									
Unadjusted for seasonal variation - Chiffres non-désaisonnalisés									
1974 - Average - Moyenne	327.8	336.1	354.8	469.1	160.2	314.7	944.1		
1975 - Average - Moyenne	334.9	328.8	291.7	407.5	160.1	364.7	932.4		
1976 - Average - Moyenne	370.0	368.8	280.0	389.3	162.8	385.7	937.9		
1976 - January - Janvier	320.4	337.4	294.8	386.5	163.7	352.4	902.6		
February - Février	352.6	356.6	298.8	391.5	167.3	377.3	936.1		
March - Mars	384.0	356.0	270.8	401.0	164.9	403.3	969.2		
April - Avril	362.8	350.9	258.9	394.9	163.2	415.1	973.3		
May - Mai	367.2	364.9	256.6	393.4	161.3	418.6	973.3		
June - Juin	385.1	409.7	281.2	389.4	160.6	408.7	958.7		
July - Juillet	342.3	347.5	286.3	399.5	159.2	383.0	941.7		
August - Août	367.2	375.1	294.3	385.1	159.8	366.1	911.0		
September - Septembre	413.7	411.5	292.0	382.8	158.6	359.2	900.6		
October - Octobre	392.3	383.0	282.7	383.2	163.4	364.1	910.7		
November - Novembre	403.7	402.6	281.6	375.1	169.0	382.9	927.0		
December - Décembre	349.4	331.0	263.2	389.2	163.7	398.2	951.1		
Total	4,440.7								
1977 - January - Janvier	322.7	338.4	279.0	387.3	164.5	412.5	964.3		
February - Février	353.8	357.1	282.2	394.2	167.1	421.1	982.3		
March - Mars	390.2	390.6	282.6	391.9	165.2	423.4	980.5		
April - Avril	376.1	371.4	277.9	387.0	161.7	448.2	996.9		
May - Mai	383.9	380.5	274.5	389.9	163.3	456.8	1,010.0		
June - Juin	404.9	420.1	289.7	378.8	160.1	439.9	978.5		
July(r) - Juillet(r)	369.9	364.8	284.6	388.6	163.0	407.3	955.9		
August(p) - Août(p)	298.0	414.7	301.3	384.0	164.6	401.1	922.7		
September - Septembre									
October - Octobre									
November - Novembre									
December - Décembre									
Total									
1977 - Year-to-date - Total cumulatif	2,999.5								
1976 - Year-to-date - Total cumulatif	2,881.7								
Per cent change - Variation en pourcentage									
Current month/prior month - Mois courant/mois précédent	+ 7.6	+ 13.7	+ 5.8	- 1.2	+ 1.6	+ 0.4	0.0		
Current month - 1977/1976 - Mois courant	+ 8.4	+ 10.6	+ 2.3	- 0.3	+ 3.0	+ 11.2	+ 4.9		
Year-to-date - 1977/1976 - Total cumulatif	+ 4.1								
Adjusted for seasonal variation - Chiffres désaisonnalisés									
M.C.D. - M.D.C.	3	3	1	1	2	2	1		
1976 - January - Janvier	366.3	363.3	286.4	392.7	164.7	355.1	912.5		
February - Février	377.2	372.5	281.7	394.1	165.4	361.7	921.2		
March - Mars	375.4	351.0	257.3	402.5	163.9	377.6	944.0		
April - Avril	364.0	361.5	254.8	397.5	162.0	384.1	943.6		
May - Mai	371.2	378.9	262.5	393.7	163.5	384.8	942.0		
June - Juin	370.9	400.4	292.0	390.7	162.9	381.7	935.3		
July - Juillet	372.5	377.2	296.7	391.8	160.9	384.6	937.3		
August - Août	380.0	383.7	300.4	377.0	157.0	383.9	917.9		
September - Septembre	372.4	368.1	296.1	382.8	156.6	391.3	930.7		
October - Octobre	340.6	326.2	281.7	383.1	163.3	402.9	949.3		
November - Novembre	366.8	364.3	279.2	378.7	169.1	409.0	956.8		
December - Décembre	376.8	369.9	272.3	387.2	165.0	419.3	971.5		
1977 - January - Janvier	376.4	374.4	270.3	393.7	165.5	415.2	974.4		
February - Février	385.1	380.5	265.7	397.2	165.1	403.1	965.4		
March - Mars	379.7	383.7	269.7	393.5	164.2	396.0	953.7		
April - Avril	383.7	388.4	274.4	389.6	160.6	414.9	965.1		
May - Mai	381.8	389.6	282.2	390.3	165.6	420.1	976.0		
June - Juin	389.2	408.5	301.5	380.3	162.5	411.3	954.1		
July(r) - Juillet(r)	410.8	403.6	294.3	381.0	163.8	407.5	952.3		
August(p) - Août(p)	407.5	420.8	307.6	375.9	161.9	427.4	965.2		
September - Septembre									
October - Octobre									
November - Novembre									
December - Décembre									
Per cent change - Variation en pourcentage									
Current month/prior month - Mois courant/mois précédent	- 3.8	+ 4.3	+ 4.3	- 1.3	- 1.2	+ 4.9	+ 1.4		



TABLE 4. Estimated Value of Shipments, Orders and Inventory in Manufacturing Industries grouped according to an Economic Use Classification - Continued  
 TABLEAU 4. Valeur estimative des livraisons, commandes et stocks des industries manufacturières groupées d'après la classification économique en fonction de l'utilisation - suite

Machinery and Equipment Industries Industries des machines et du matériel									
Date	Shipments Livraisons	New orders received during month Nouvelles commandes reçues au cours du mois	Unfilled orders at end of month Commandes en carnet à la fin du mois	All inventory held at end of month Ensemble des stocks détenus à la fin du mois				Inventory held but not owned Stocks détenus mais non possédés	Total inventory owned Total des stocks possédés
				Raw materials Matières premières	Goods in process Produits en cours	Finished products Produits finis	Total		
millions of dollars - en millions de dollars									
Unadjusted for seasonal variation - Chiffres non-désaisonnalisés									
1974 - Average - Moyenne	605.9	769.2	5,106.8	770.5	1,085.8	324.0	2,180.4	374.3	1,806.1
1975 - Average - Moyenne	696.7	667.6	5,954.3	990.5	1,369.9	428.7	2,789.2	623.8	2,165.3
1976 - Average - Moyenne	717.0	646.6	5,172.7	942.4	1,496.2	461.3	2,900.0	742.6	2,157.3
1976 - January - Janvier	644.2	546.0	5,562.6	965.8	1,498.5	444.5	2,908.9	685.7	2,223.2
February - Février	695.2	669.0	5,536.4	961.5	1,523.2	456.0	2,940.7	727.9	2,212.7
March - Mars	843.2	668.5	5,361.7	974.8	1,509.3	461.3	2,947.4	692.3	2,255.1
April - Avril	743.1	700.3	5,318.9	957.5	1,515.8	473.0	2,946.3	682.5	2,263.8
May - Mai	739.1	586.4	5,166.1	953.7	1,501.7	468.8	2,924.1	721.5	2,202.6
June - Juin	787.4	673.0	5,051.7	929.9	1,464.5	477.1	2,871.5	719.7	2,151.8
July - Juillet	627.5	614.0	5,038.3	933.2	1,463.1	456.2	2,852.5	762.5	2,090.0
August - Août	637.8	794.9	5,195.3	932.4	1,459.6	457.5	2,849.6	721.8	2,127.8
September - Septembre	714.4	616.6	5,097.5	933.1	1,481.9	466.4	2,884.4	773.1	2,108.3
October - Octobre	683.4	551.9	4,966.0	939.5	1,504.6	457.6	2,901.7	827.0	2,074.7
November - Novembre	727.6	723.9	4,962.3	899.4	1,548.9	463.6	2,912.0	861.7	2,050.3
December - Décembre	761.7	615.2	4,815.9	928.7	1,484.3	451.4	2,864.4	736.4	2,128.0
Total	8,604.6								
1977 - January - Janvier	661.2	865.4	5,020.0	920.3	1,478.6	474.2	2,873.0	765.1	2,107.9
February - Février	703.6	1,089.8	5,406.2	915.0	1,486.4	478.8	2,880.2	730.6	2,149.6
March - Mars	809.7	989.1	5,585.6	934.6	1,503.8	498.7	2,915.8	737.7	2,199.4
April - Avril	763.3	978.0	5,800.3	946.5	1,514.4	467.6	2,928.5	724.1	2,204.4
May - Mai	753.4	730.2	5,777.1	937.3	1,520.1	475.5	2,932.8	749.3	2,183.5
June - Juin	803.3	960.0	5,934.0	936.1	1,566.0	488.8	2,990.8	784.6	2,206.3
July (r) - Juillet (r)	639.8	629.5	5,923.8	929.3	1,577.3	488.1	2,994.6	780.5	2,214.0
August (p) - Août (p)	701.3	768.0	5,990.4	928.2	1,582.6	486.2	2,997.0	774.3	2,222.8
September - Septembre									
October - Octobre									
November - Novembre									
December - Décembre									
Total									
1977 - Year-to-date - Total cumulatif	5,835.7								
1976 - Year-to-date - Total cumulatif	5,717.5								
Per cent change - Variation en pourcentage									
Current month/prior month - Mois courant/mois précédent	+ 9.6	+ 22.0	+ 1.1	- 0.1	+ 0.3	- 0.4	+ 0.1	- 0.8	+ 0.4
Current month - 1977/1976 - Mois courant	+ 10.0	- 3.4	+ 15.3	- 0.5	+ 8.4	+ 6.3	+ 5.2	+ 7.3	+ 4.5
Year-to-date - 1977/1976 - Total cumulatif	+ 2.1								
Adjusted for seasonal variation - Chiffres désaisonnalisés									
M.C.D. - M.D.C.	3	6	1	1	1	2	1	2	1
1976 - January - Janvier	705.3	581.2	5,498.1	964.4	1,525.2	447.2	2,936.8	716.8	2,220.0
February - Février	703.3	672.3	5,467.1	959.4	1,533.1	446.2	2,938.7	759.8	2,178.9
March - Mars	774.2	680.5	5,373.4	971.4	1,494.0	446.4	2,911.8	705.9	2,205.9
April - Avril	709.0	684.8	5,349.2	955.0	1,526.5	456.3	2,937.8	709.2	2,228.6
May - Mai	726.3	613.3	5,236.2	948.2	1,507.7	453.4	2,909.3	729.7	2,179.6
June - Juin	729.4	659.5	5,166.3	931.2	1,464.7	459.0	2,854.9	723.3	2,131.6
July - Juillet	696.9	634.0	5,103.4	932.1	1,475.8	467.6	2,875.5	748.6	2,126.9
August - Août	720.9	750.3	5,132.8	927.8	1,458.2	476.9	2,862.9	707.1	2,155.8
September - Septembre	696.3	621.9	5,058.4	929.7	1,463.8	478.5	2,872.0	735.6	2,136.4
October - Octobre	698.9	559.7	4,919.2	947.7	1,484.8	475.6	2,908.1	784.3	2,123.8
November - Novembre	708.1	780.1	4,991.2	914.9	1,508.6	476.2	2,899.7	809.1	2,090.6
December - Décembre	707.1	497.6	4,781.7	928.2	1,515.9	456.1	2,900.2	779.8	2,120.4
1977 - January - Janvier	734.8	913.4	4,960.5	918.9	1,504.9	476.8	2,900.6	800.2	2,100.4
February - Février	730.2	1,106.0	5,336.3	913.1	1,494.5	468.2	2,875.8	761.0	2,114.8
March - Mars	735.5	997.7	5,598.5	931.4	1,488.3	480.4	2,900.1	751.7	2,148.4
April - Avril	733.8	970.0	5,834.7	944.3	1,525.8	450.9	2,921.0	753.1	2,167.9
May - Mai	736.9	759.0	5,856.8	931.9	1,526.0	459.9	2,917.8	757.3	2,160.5
June - Juin	741.4	956.3	6,071.9	937.4	1,567.1	470.0	2,974.5	788.4	2,186.1
July (r) - Juillet (r)	721.1	653.4	6,004.2	928.5	1,590.9	501.1	3,020.5	765.5	2,255.0
August (p) - Août (p)	780.3	690.2	5,914.1	923.8	1,582.1	507.2	3,013.1	759.7	2,253.4
September - Septembre									
October - Octobre									
November - Novembre									
December - Décembre									
Per cent change - Variation en pourcentage									
Current month/prior month - Mois courant/mois	+ 8.2	+ 5.6	- 1.5	- 0.5	- 0.6	+ 1.2	- 0.2	- 0.8	- 0.1

TABLE 4. Estimated Value of Shipments, Orders and Inventory in Manufacturing Industries grouped according to an Economic Use Classification - Continued  
 TABLEAU 4. Valeur estimative des livraisons, commandes et stocks des industries manufacturières groupées d'après la classification économique en fonction de l'utilisation - suite

Construction Materials and Component Industries  
 Industries des matériaux et des éléments de construction

Date	Shipments		New orders received during month	Unfilled orders at end of month	All inventory held at end of month			Inventory held but not owned	Total inventory owned
	Livraisons	Nouvelles commandes reçues au cours du mois	Commandes en carnet à la fin du mois	Ensemble des stocks détenus à la fin du mois	Raw materials	Goods in process	Finished products	Stocks détenus mais non possédés	Total des stocks possédés
					Matières premières	Produits en cours	Produits finis		
millions of dollars - en millions de dollars									
Unadjusted for seasonal variation - Chiffres non-désaisonnalisés									
1974 - Average - Moyenne	672.0	742.6	1,844.6	748.2	480.3	363.3	1,591.8	156.4	1,435.4
1974 - Average - Moyenne	750.5	746.3	2,154.9	817.6	555.7	445.1	1,818.5	192.8	1,625.6
1975 - Average - Moyenne	828.6	818.4	2,058.7	801.2	614.5	506.9	1,922.7	221.4	1,701.2
1976 - January - Janvier	664.6	728.8	2,145.2	782.2	554.3	488.4	1,824.9	189.6	1,635.3
February - Février	722.4	673.2	2,096.0	783.6	580.6	506.4	1,870.7	197.7	1,672.9
March - Mars	821.9	804.6	2,078.8	802.6	598.4	519.5	1,920.5	207.9	1,712.6
April - Avril	845.5	854.8	2,088.1	801.6	624.0	528.9	1,954.5	215.4	1,739.1
May - Mai	868.7	904.1	2,123.5	806.1	641.8	535.5	1,983.5	229.4	1,754.1
June - Juin	954.6	927.9	2,096.8	816.1	622.2	532.3	1,970.6	220.4	1,750.1
July - Juillet	822.4	776.0	2,050.4	812.1	617.3	512.1	1,941.5	226.7	1,714.8
August - Août	853.1	867.9	2,065.2	815.9	629.7	497.0	1,942.6	234.8	1,707.8
September - Septembre	888.1	834.5	2,011.6	803.4	634.6	492.9	1,930.9	241.0	1,689.9
October - Octobre	861.5	862.8	2,013.0	802.2	632.0	487.5	1,921.6	246.1	1,675.5
November - Novembre	870.3	835.2	1,977.9	794.2	632.5	490.3	1,917.1	238.9	1,678.2
December - Décembre	771.5	751.8	1,958.1	794.5	607.2	492.8	1,894.6	209.6	1,684.9
Total	9,944.5								
1977 - January - Janvier	695.2	578.3	1,841.2	791.2	595.2	524.6	1,911.0	212.6	1,698.5
February - Février	735.0	725.5	1,831.7	799.1	609.8	567.0	1,975.9	225.4	1,750.5
March - Mars	845.4	875.2	1,861.6	814.1	589.8	590.2	1,994.2	198.9	1,795.3
April - Avril	832.4	784.9	1,814.1	833.6	570.5	608.0	2,012.2	218.2	1,794.0
May - Mai	916.7	891.0	1,788.3	828.6	612.7	603.5	2,044.8	191.9	1,852.9
June - Juin	996.6	936.6	1,728.4	811.3	606.7	595.5	2,013.5	172.5	1,841.0
July(r) - Juillet(r)	887.9	864.4	1,796.8	820.6	589.6	558.0	1,969.3	168.2	1,800.0
August(p) - Août(p)	989.8	1,010.2	1,786.4	823.1	594.6	534.7	1,952.4	134.6	1,778.4
September - Septembre									
October - Octobre									
November - Novembre									
December - Décembre									
Total									
1977 - Year-to-date - Total cumulatif	6,868.0								
1976 - Year-to-date - Total cumulatif	6,553.1								
Per cent change - Variation en pourcentage									
Current month/prior month - Mois courant/mois précédent	+ 8.2	+ 16.9	+ 3.0	+ 0.3	+ 0.8	- 4.2	- 0.8	+ 3.4	- 1.2
Current month - 1977/1976 - Mois courant	+ 12.5	+ 16.4	- 15.0	+ 0.9	- 5.6	+ 7.6	+ 0.5	- 25.9	+ 4.1
Year-to-date - 1977/1976 - Total cumulatif	+ 4.8								
Adjusted for seasonal variation - Chiffres désaisonnalisés									
M.C.D. - M.D.C.	3	6	2	1	2	2	1	3	2
1976 - January - Janvier	773.8	791.2	2,155.1	776.1	571.8	482.2	1,830.1	208.6	1,621.5
February - Février	794.7	751.1	2,111.5	778.1	588.0	494.3	1,860.4	208.2	1,652.2
March - Mars	809.9	773.8	2,075.4	798.5	596.9	490.4	1,885.8	213.4	1,672.4
April - Avril	847.1	869.5	2,097.8	797.6	607.0	497.7	1,902.3	212.4	1,689.9
May - Mai	832.9	832.8	2,097.7	808.4	617.0	507.2	1,932.6	221.9	1,710.7
June - Juin	845.7	800.7	2,052.7	810.3	604.9	511.3	1,926.5	217.4	1,709.1
July - Juillet	822.8	783.0	2,012.9	805.0	611.5	517.7	1,934.2	218.4	1,715.8
August - Août	838.9	845.8	2,019.8	811.1	621.2	515.7	1,948.0	222.3	1,725.7
September - Septembre	823.0	815.1	2,011.9	805.6	638.9	518.9	1,963.4	235.1	1,728.3
October - Octobre	836.9	856.8	2,031.8	810.7	637.6	519.4	1,967.7	229.8	1,737.9
November - Novembre	839.3	836.4	2,028.9	814.9	639.6	524.1	1,978.6	230.8	1,747.8
December - Décembre	846.1	827.5	2,010.3	799.6	640.9	510.5	1,951.0	237.7	1,713.3
1977 - January - Janvier	819.1	656.6	1,847.9	785.2	613.4	517.7	1,916.3	233.5	1,682.8
February - Février	822.5	818.1	1,843.5	793.6	616.6	553.3	1,963.5	236.7	1,726.8
March - Mars	826.0	841.3	1,858.8	810.2	588.2	557.4	1,955.8	204.1	1,751.7
April - Avril	851.3	817.5	1,825.0	829.5	554.9	572.5	1,956.9	215.0	1,741.9
May - Mai	866.8	808.9	1,767.1	831.0	588.8	571.6	1,991.4	185.7	1,805.7
June - Juin	878.3	802.7	1,691.5	805.9	589.9	571.8	1,967.6	170.5	1,797.1
July(r) - Juillet(r)	912.2	897.0	1,676.3	813.5	584.5	564.0	1,962.0	162.4	1,799.6
August(p) - Août(p)	919.4	961.5	1,718.4	818.3	587.6	555.1	1,961.0	164.8	1,796.2
September - Septembre									
October - Octobre									
November - Novembre									
December - Décembre									
Per cent change - Variation en pourcentage									
Current month/prior month - Mois courant/mois précédent	+ 0.8	+ 0.2	+ 2.5	+ 0.6	+ 0.3	- 1.6	- 0.1	+ 1.5	- 0.2



**TABLE 4. Estimated Value of Shipments, Orders and Inventory in Manufacturing Industries grouped according to an Economic Use Classification - Continued**  
**TABLE 4. Valeur estimative des livraisons, commandes et stocks des industries manufacturières groupées d'après la classification économique en fonction de l'utilisation - suite**

Other Intermediate Goods and Supplies Industries  
 Industries des autres produits et fournitures intermédiaires

Date	Shipments Livraisons	New orders received during month Nouvelles commandes reçues au cours du mois	Unfilled orders at end of month Commandes en carnet à la fin du mois	All inventory held at end of month Ensemble des stocks détenus à la fin du mois			Inventory held but not owned(1) Stocks détenus mais non possédés (1)	Total inventory owned(1) Total des stocks possédés (1)
				Total				
				Raw materials Matières premières	Goods in process Produits en cours	Finished products Produits finis		
millions of dollars - en millions de dollars								
Unadjusted for seasonal variation - Chiffres non-désaisonnalisés								
1974 - Average - Moyenne	2,002.9	2,023.4	1,901.7	1,848.0	669.0	1,201.5	3,718.6	
1975 - Average - Moyenne	2,069.9	2,053.6	1,725.7	2,177.0	788.8	1,589.9	4,555.8	
1976 - Average - Moyenne	2,315.0	2,314.7	1,829.3	2,184.7	920.2	1,694.0	4,799.1	
1976 - January - Janvier	2,041.7	2,046.6	1,736.7	2,142.9	860.2	1,624.0	4,627.1	
February - Février	2,143.5	2,225.0	1,818.2	2,119.9	869.3	1,676.2	4,665.4	
March - Mars	2,472.4	2,525.4	1,871.3	2,082.9	879.9	1,726.6	4,689.4	
April - Avril	2,388.4	2,476.3	1,959.1	2,107.0	880.5	1,736.0	4,723.4	
May - Mai	2,489.8	2,447.8	1,917.1	2,105.6	889.2	1,673.2	4,668.0	
June - Juin	2,531.3	2,509.7	1,895.5	2,158.1	906.3	1,662.1	4,726.6	
July - Juillet	2,038.4	2,040.1	1,897.2	2,218.1	924.3	1,638.0	4,780.4	
August - Août	2,237.8	2,236.0	1,895.3	2,237.1	943.1	1,662.2	4,842.4	
September - Septembre	2,426.9	2,321.6	1,790.1	2,236.2	963.4	1,671.4	4,871.0	
October - Octobre	2,316.3	2,254.8	1,728.6	2,237.2	960.1	1,708.9	4,906.2	
November - Novembre	2,449.3	2,435.6	1,714.9	2,275.8	982.7	1,745.0	5,003.5	
December - Décembre	2,245.4	2,257.9	1,727.5	2,296.4	983.8	1,805.4	5,085.7	
Total	27,781.1							
1977 - January - Janvier	2,290.7	2,384.6	1,821.4	2,235.9	1,019.1	1,875.9	5,130.9	
February - Février	2,352.9	2,343.1	1,811.6	2,200.3	1,056.5	1,969.7	5,226.5	
March - Mars	2,804.4	2,787.4	1,794.6	2,178.6	1,045.2	1,964.7	5,188.5	
April - Avril	2,569.6	2,626.5	1,851.5	2,185.7	1,034.7	1,960.9	5,181.3	
May - Mai	2,685.8	2,670.5	1,836.1	2,191.0	1,030.3	1,883.8	5,108.1	
June - Juin	2,804.2	2,819.3	1,851.1	2,189.8	1,016.1	1,872.7	5,078.5	
July (r) - Juillet (r)	2,269.9	2,255.6	1,836.8	2,278.2	1,026.2	1,818.2	5,122.7	
August (p) - Août (p)	2,451.1	2,473.2	1,858.9	2,283.2	1,049.7	1,822.1	5,155.0	
September - Septembre								
October - Octobre								
November - Novembre								
December - Décembre								
Total								
1977 - Year-to-date - Total cumulatif	20,228.6							
1976 - Year-to-date - Total cumulatif	18,343.3							
Per cent change - Variation en pourcentage								
Current month/prior month - Mois courant/mois précédent	+ 8.0	+ 9.6	+ 1.2	+ 0.2	+ 2.3	+ 0.2	+ 0.6	
Current month - 1977/1976 - Mois courant	+ 9.5	+ 10.6	- 1.9	+ 2.1	+ 11.3	+ 9.6	+ 6.5	
Year-to-date - 1977/1976 - Total cumulatif	+ 10.3							
Adjusted for seasonal variation - Chiffres désaisonnalisés								
M.C.D. - M.D.C.	2	6	2	1	1	1	1	
1976 - January - Janvier	2,125.6	2,124.6	1,728.0	2,091.8	839.3	1,575.3	4,506.4	
February - Février	2,208.2	2,274.3	1,794.1	2,128.0	863.0	1,594.3	4,585.3	
March - Mars	2,305.1	2,355.5	1,844.5	2,145.7	875.1	1,617.7	4,638.5	
April - Avril	2,324.2	2,435.7	1,956.0	2,168.9	875.0	1,632.7	4,676.6	
May - Mai	2,366.5	2,299.9	1,889.4	2,161.8	890.5	1,656.2	4,708.5	
June - Juin	2,357.2	2,381.9	1,914.1	2,205.5	911.5	1,664.6	4,781.6	
July - Juillet	2,236.4	2,231.2	1,908.9	2,211.6	934.9	1,715.0	4,861.5	
August - Août	2,433.4	2,387.7	1,863.2	2,216.0	933.9	1,740.0	4,889.9	
September - Septembre	2,302.4	2,255.3	1,816.1	2,227.5	962.5	1,785.3	4,975.3	
October - Octobre	2,282.9	2,240.9	1,774.1	2,220.3	975.9	1,807.4	5,003.6	
November - Novembre	2,366.6	2,330.1	1,737.6	2,229.9	994.7	1,788.4	5,013.0	
December - Décembre	2,381.4	2,366.5	1,722.7	2,210.7	993.6	1,787.1	4,991.4	
1977 - January - Janvier	2,450.6	2,540.8	1,813.0	2,181.1	993.5	1,819.7	4,994.3	
February - Février	2,460.1	2,434.8	1,787.7	2,208.0	1,048.9	1,874.2	5,131.1	
March - Mars	2,588.9	2,570.7	1,769.5	2,243.7	1,039.2	1,840.5	5,123.4	
April - Avril	2,564.2	2,645.2	1,850.5	2,250.3	1,027.9	1,843.5	5,121.7	
May - Mai	2,508.3	2,468.2	1,810.4	2,250.2	1,031.9	1,865.9	5,148.0	
June - Juin	2,598.6	2,658.2	1,870.0	2,237.0	1,021.8	1,875.9	5,134.7	
July (r) - Juillet (r)	2,573.2	2,552.6	1,849.4	2,272.5	1,037.6	1,904.9	5,215.0	
August (p) - Août (p)	2,592.4	2,568.5	1,825.5	2,262.6	1,040.2	1,908.6	5,211.4	
September - Septembre								
October - Octobre								
November - Novembre								
December - Décembre								
Per cent change - Variation en pourcentage								
Current month/prior month - Mois courant/mois	+ 0.7	+ 0.6	- 1.3	- 0.4	+ 0.3	+ 0.2	- 0.1	

See (footnote(s) on page 63. - Voir note(s) à la page 63.

TABLE 4. Estimated Value of Shipments, Orders and Inventory in Manufacturing Industries grouped according to an Economic Use Classification - Continued  
 TABLEAU 4. Valeur estimative des livraisons, commandes et stocks des industries manufacturières groupées d'après la classification économique en fonction de l'utilisation - suite

Export-based Industries  
 Industries orientées vers l'exportation

Date	Shipments Livraisons	New orders received during month Nouvelles commandes reçues au cours du mois	Unfilled orders at end of month Commandes en carnet à la fin du mois	All inventory held at end of month Ensemble des stocks détenus à la fin du mois			Inventory held but not owned Stocks détenus mais non possédés	Total inventory owned Total des stocks possédés	
				Raw materials Matières premières	Goods in process Produits en cours	Finished products Produits finis			
				Total					
millions of dollars - en millions de dollars									
Unadjusted for seasonal variation - Chiffres non-désaisonnalisés									
1974 - Average - Moyenne	1,384.7	1,374.5	525.0	876.6	801.6	635.0	2,313.4	-	2,313.4
1975 - Average - Moyenne	1,391.5	1,385.6	389.8	1,225.2	933.7	747.2	2,906.1	-	2,906.1
1976 - Average - Moyenne	1,647.6	1,644.6	396.3	1,255.5	1,003.7	878.9	3,138.2	-	3,138.2
1976 - January - Janvier	1,384.8	1,389.8	407.9	1,287.2	1,008.5	777.9	3,073.5	-	3,073.5
February - Février	1,457.6	1,455.6	406.0	1,274.0	999.8	817.3	3,091.1	-	3,091.1
March - Mars	1,772.0	1,809.3	443.2	1,239.9	1,053.8	847.9	3,141.5	-	3,141.5
April - Avril	1,826.2	1,831.2	448.2	1,221.5	989.7	849.6	3,060.8	-	3,060.8
May - Mai	1,785.9	1,776.4	438.6	1,135.5	943.6	867.7	2,946.8	-	2,946.8
June - Juin	1,827.6	1,770.8	381.8	1,230.2	936.4	867.9	3,034.5	-	3,034.5
July - Juillet	1,341.1	1,351.1	391.9	1,180.5	957.9	893.4	3,031.9	-	3,031.9
August - Août	1,582.9	1,587.2	396.2	1,210.8	956.4	901.4	3,068.6	-	3,068.6
September - Septembre	1,688.5	1,642.9	350.5	1,274.2	1,011.8	948.6	3,234.6	-	3,234.6
October - Octobre	1,626.6	1,651.8	375.8	1,326.9	1,060.6	911.3	3,298.8	-	3,298.8
November - Novembre	1,794.7	1,767.6	348.7	1,307.9	1,074.9	929.2	3,312.0	-	3,312.0
December - Décembre	1,683.5	1,701.8	366.9	1,378.2	1,051.8	934.9	3,364.8	-	3,364.9
Total	19,771.3								
1977 - January - Janvier	1,689.9	1,739.3	416.3	1,366.6	1,118.9	1,015.2	3,500.7	-	3,500.7
February - Février	1,703.9	1,737.9	450.3	1,274.8	1,176.2	1,098.1	3,549.1	-	3,549.1
March - Mars	2,201.9	2,241.5	489.9	1,339.9	1,168.9	1,061.5	3,570.4	-	3,570.4
April - Avril	1,954.9	1,929.0	464.0	1,240.3	1,125.1	1,078.8	3,444.2	-	3,444.2
May - Mai	2,028.9	2,029.8	464.9	1,216.2	1,092.4	1,078.4	3,387.0	-	3,387.0
June - Juin	2,177.0	2,181.0	469.0	1,241.1	1,044.2	1,088.8	3,374.1	-	3,374.1
July(r) - Juillet(r)	1,675.0	1,646.2	440.2	1,242.4	1,024.9	1,103.8	3,371.1	-	3,371.1
August(p) - Août(p)	1,595.4	1,568.8	413.6	1,282.2	1,092.7	1,144.6	3,519.6	-	3,519.6
September - Septembre									
October - Octobre									
November - Novembre									
December - Décembre									
Total									
1977 - Year-to-date - Total cumulatif	15,026.8								
1976 - Year-to-date - Total cumulatif	12,978.0								
Per cent change - Variation en pourcentage									
Current month/prior month - Mois courant/mois précédent	- 4.8	- 4.7	- 6.0	+ 3.2	+ 6.6	+ 3.7	+ 4.4	-	+ 4.4
Current month - 1977/1976 - Mois courant	+ 0.8	- 1.2	+ 4.4	+ 5.9	+ 14.3	+ 27.0	+ 14.7	-	+ 14.7
Year-to-date - 1977/1976 - Total cumulatif	+ 15.8								
Adjusted for seasonal variation - Chiffres désaisonnalisés									
M.C.D. - M.D.C.	3	3	2	1	2	2	1		1
1976 - January - Janvier	1,475.1	1,479.3	388.4	1,248.1	979.3	792.0	3,019.4	-	3,019.4
February - Février	1,500.7	1,514.9	402.6	1,253.4	980.0	810.0	3,043.4	-	3,043.4
March - Mars	1,604.5	1,609.5	407.6	1,246.1	1,013.0	823.4	3,082.5	-	3,082.5
April - Avril	1,696.0	1,719.9	431.5	1,290.8	993.2	832.3	3,116.3	-	3,116.3
May - Mai	1,659.7	1,666.8	438.6	1,211.1	964.0	862.6	3,037.7	-	3,037.7
June - Juin	1,615.8	1,599.7	422.5	1,292.9	976.8	885.6	3,155.3	-	3,155.3
July - Juillet	1,589.3	1,584.6	417.8	1,201.4	1,016.9	915.3	3,133.6	-	3,133.6
August - Août	1,855.0	1,850.8	413.6	1,213.5	975.7	893.4	3,082.6	-	3,082.6
September - Septembre	1,691.1	1,655.3	377.8	1,242.0	1,015.9	918.6	3,176.5	-	3,176.5
October - Octobre	1,587.0	1,581.6	372.4	1,274.2	1,059.0	886.1	3,219.3	-	3,219.3
November - Novembre	1,687.5	1,654.1	339.0	1,280.3	1,047.0	940.0	3,267.3	-	3,267.3
December - Décembre	1,769.8	1,780.5	349.7	1,315.0	1,021.6	1,001.8	3,338.4	-	3,338.4
1977 - January - Janvier	1,824.9	1,871.4	396.2	1,324.5	1,087.0	1,034.3	3,445.8	-	3,445.8
February - Février	1,802.7	1,853.4	446.9	1,252.8	1,154.6	1,087.9	3,495.3	-	3,495.3
March - Mars	1,994.6	1,997.8	450.1	1,345.2	1,124.1	1,029.4	3,498.7	-	3,498.7
April - Avril	1,863.6	1,859.7	446.2	1,309.6	1,129.8	1,055.6	3,495.0	-	3,495.0
May - Mai	1,848.2	1,865.9	463.9	1,296.3	1,115.7	1,069.9	3,481.9	-	3,481.9
June - Juin	1,916.9	1,973.0	520.0	1,303.2	1,090.4	1,110.2	3,503.8	-	3,503.8
July(r) - Juillet(r)	2,008.9	1,959.3	470.4	1,264.1	1,086.8	1,128.7	3,479.6	-	3,479.6
August(p) - Août(p)	1,801.0	1,762.0	431.4	1,286.0	1,114.8	1,137.6	3,538.4	-	3,538.4
September - Septembre									
October - Octobre									
November - Novembre									
December - Décembre									
Per cent change - Variation en pourcentage									
Current month/prior month - Mois courant/mois précédent	- 10.3	- 10.1	- 8.3	+ 1.7	+ 2.6	+ 0.8	+ 1.7	-	+ 1.7

TABLE 4. Estimated Value of Shipments, Orders and Inventory in Manufacturing Industries grouped according to an Economic Use Classification - Concluded  
 TABLEAU 4. Valeur estimative des livraisons, commandes et stocks des industries manufacturières groupées d'après la classification économique en fonction de l'utilisation - fin

Supplementary Classification - Automotive Products Industries  
 Classification complémentaire - Industries connexes de l'automobile

Date	Shipments Livraisons	New orders received during month Nouvelles commandes reçues au cours du mois	Unfilled orders at end of month Commandes en carnet à la fin du mois	All inventory held at end of month Ensemble des stocks détenus à la fin du mois				Inventory held but not owned Stocks détenus mais non possédés	Total inventory owned Total des stocks possédés
				Raw materials Matières premières	Goods in process Produits en cours	Finished products Produits finis	Total		
Unadjusted for seasonal variation - Chiffres non-désaisonnalisés									
1974 - Average - Moyenne	1,157.0	1,151.8	360.7	548.3	425.2	651.9	1,625.5	-	1,625.5
1975 - Average - Moyenne	1,286.8	1,278.5	230.9	613.5	500.5	808.9	1,923.0	-	1,923.0
1976 - Average - Moyenne	1,538.6	1,542.2	242.6	723.3	578.2	882.2	2,183.8	-	2,183.8
1976 - January - Janvier	1,468.8	1,491.7	244.9	586.1	547.0	812.8	1,946.0	-	1,946.0
February - Février	1,445.9	1,455.0	254.0	603.8	542.6	857.0	2,003.0	-	2,003.0
March - Mars	1,642.8	1,619.4	230.6	633.2	593.7	856.1	2,083.1	-	2,083.1
April - Avril	1,594.9	1,597.3	232.9	687.0	565.5	836.8	2,089.3	-	2,089.3
May - Mai	1,597.3	1,606.9	242.5	677.0	541.0	839.4	2,057.4	-	2,057.4
June - Juin	1,671.8	1,659.6	230.3	708.8	552.9	851.0	2,112.7	-	2,112.7
July - Juillet	1,158.4	1,168.2	240.1	765.8	557.8	886.3	2,209.9	-	2,209.9
August - Août	1,398.3	1,418.8	260.7	757.8	557.5	952.3	2,267.6	-	2,267.6
September - Septembre	1,562.4	1,536.6	234.8	743.6	590.1	969.4	2,303.2	-	2,303.2
October - Octobre	1,501.1	1,500.0	233.7	805.9	630.0	908.7	2,344.6	-	2,344.6
November - Novembre	1,733.5	1,742.0	242.3	846.6	630.4	924.3	2,401.3	-	2,401.3
December - Décembre	1,689.0	1,711.0	264.3	864.0	630.7	892.6	2,387.3	-	2,387.3
Total	18,464.2								
1977 - January - Janvier	1,708.6	1,722.7	278.3	880.0	663.1	977.7	2,520.8	-	2,520.8
February - Février	1,690.2	1,698.6	286.7	847.4	708.5	1,067.0	2,622.9	-	2,622.9
March - Mars	2,083.4	2,098.4	301.6	920.5	705.0	1,072.3	2,697.7	-	2,697.7
April - Avril	1,841.2	1,836.6	297.0	939.7	667.9	1,065.2	2,672.8	-	2,672.8
May - Mai	1,928.6	1,929.3	297.7	893.1	649.1	1,066.1	2,608.2	-	2,608.2
June - Juin	2,027.3	2,012.5	282.9	970.2	592.8	1,095.1	2,658.0	-	2,658.0
July(r) - Juillet(r)	1,542.6	1,538.7	279.1	887.6	565.5	1,129.0	2,582.0	-	2,582.0
August(p) - Août(p)	1,428.1	1,395.8	246.7	939.3	655.5	1,157.4	2,752.2	-	2,752.2
September - Septembre									
October - Octobre									
November - Novembre									
December - Décembre									
Total									
1977 - Year-to-date - Total cumulatif	14,250.1								
1976 - Year-to-date - Total cumulatif	11,978.3								
Per cent change - Variation en pourcentage									
Current month/prior month - Mois courant/mois précédent	+ 7.4	- 9.3	- 11.6	+ 5.8	+ 15.9	+ 2.5	+ 6.6	-	+ 6.6
Current month - 1976/1975 - Mois courant	+ 2.1	- 1.6	- 5.4	+ 24.0	+ 17.6	+ 21.5	+ 21.4	-	+ 21.4
Year-to-date - 1977/1976 - Total cumulatif	+ 19.0								
Adjusted for seasonal variation - Chiffres désaisonnalisés									
M.C.D. - M.D.C.	4	5	2	2	3	3	2		2
1976 - January - Janvier	1,447.4	1,475.5	231.8	587.6	537.8	819.8	1,945.2	-	1,945.2
February - Février	1,474.7	1,488.9	246.0	606.6	544.7	839.6	1,990.9	-	1,990.9
March - Mars	1,478.8	1,459.6	226.8	615.2	576.9	828.5	2,020.6	-	2,020.6
April - Avril	1,530.5	1,539.5	235.8	681.6	565.4	808.1	2,055.1	-	2,055.1
May - Mai	1,536.5	1,551.4	250.7	699.0	556.2	838.3	2,093.5	-	2,093.5
June - Juin	1,531.5	1,538.5	257.7	721.6	576.3	857.9	2,155.8	-	2,155.8
July - Juillet	1,415.3	1,417.2	259.6	766.0	631.3	904.6	2,301.9	-	2,301.9
August - Août	1,795.2	1,796.9	261.3	757.9	559.6	936.0	2,253.5	-	2,253.5
September - Septembre	1,513.6	1,492.9	240.6	770.8	588.0	949.9	2,308.7	-	2,308.7
October - Octobre	1,418.7	1,409.7	231.6	792.3	616.3	923.5	2,332.1	-	2,332.1
November - Novembre	1,608.0	1,607.4	231.0	835.0	595.9	953.1	2,384.0	-	2,384.0
December - Décembre	1,705.1	1,716.1	242.0	843.0	593.9	936.1	2,373.0	-	2,373.0
1977 - January - Janvier	1,721.6	1,743.0	263.4	882.0	652.4	986.4	2,520.8	-	2,520.8
February - Février	1,739.3	1,753.6	277.7	851.6	712.5	1,044.8	2,608.9	-	2,608.9
March - Mars	1,898.3	1,917.8	297.2	893.3	685.2	1,037.4	2,615.9	-	2,615.9
April - Avril	1,781.1	1,785.0	301.1	932.3	668.1	1,028.1	2,628.5	-	2,628.5
May - Mai	1,834.9	1,841.6	307.8	924.1	666.8	1,063.9	2,654.8	-	2,654.8
June - Juin	1,875.2	1,883.5	316.1	988.5	617.5	1,104.7	2,710.7	-	2,710.7
July(r) - Juillet(r)	1,924.5	1,910.9	302.5	886.6	639.7	1,153.3	2,679.6	-	2,679.6
August(p) - Août(p)	1,723.8	1,668.5	247.2	941.0	658.7	1,137.9	2,737.6	-	2,737.6
September - Septembre									
October - Octobre									
November - Novembre									
December - Décembre									
Per cent change - Variation en pourcentage									
Current month/prior month - Mois courant/mois précédent	- 10.4	- 12.7	- 18.3	+ 6.1	+ 3.0	- 1.3	+ 2.2	-	+ 2.2



TABLE 5. Estimated Value of Shipments, by Industry Group and Province  
 TABLEAU 5. Valeur estimative des livraisons, par groupe d'industries et province

Industry Group and Province Groupe d'industries et province	1976					1977				
	May Mai	June Juin	July Juill.	August Août	Year to date Total cumu- latif	May Mai	June Juin	July(r) Juill.(r)	Aug.(p) Août.(p)	Year to date Total cumu- latif
thousands of dollars - milliers de dollars										
<b>1 - FOODS AND BEVERAGES INDUSTRIES - INDUSTRIES DES ALIMENTS ET BOISSONS</b>										
Newfoundland - Terre-Neuve .....	16,640	18,186	20,267	20,608	136,478	20,802	23,839	22,931	26,219	156,795
Nova Scotia - Nouvelle-Ecosse .....	41,807	44,928	39,943	43,411	327,331	48,500	49,424	44,106	46,008	363,232
New Brunswick - Nouveau-Brunswick .....	38,442	41,600	43,820	38,153	307,276	38,737	44,759	41,381	44,582	312,434
Quebec .....	394,312	418,212	374,928	379,696	3,011,063	421,284	427,781	399,249	423,183	3,151,087
Ontario .....	582,303	610,979	571,906	583,241	4,543,373	669,163	676,883	630,543	646,173	4,953,354
Manitoba .....	78,091	85,388	83,253	82,193	620,611	89,244	89,568	89,769	90,519	678,064
Saskatchewan .....	40,467	41,310	37,774	45,217	309,735	45,949	46,654	45,217	45,761	142,665
Alberta .....	156,929	154,112	150,405	143,178	1,187,242	164,728	173,378	173,123	175,952	1,304,417
British Columbia - Colombie-Britannique .....	109,602	107,655	111,548	112,607	826,877	113,563	124,841	123,487	130,246	973,303
<b>Canada .....</b>	<b>1,466,612</b>	<b>1,530,541</b>	<b>1,441,872</b>	<b>1,457,688</b>	<b>11,332,04</b>	<b>1,643,496</b>	<b>1,666,768</b>	<b>1,580,359</b>	<b>1,638,757</b>	<b>12,303,59</b>
<b>2 - TOBACCO PRODUCTS INDUSTRIES - INDUSTRIE DU TABAC</b>										
Québec .....	28,189	31,611	29,740	29,655	227,342	30,037	43,877	33,370	32,451	260,265
Ontario .....	108,882	32,496	30,663	31,457	350,075	30,691	36,374	31,105	32,555	321,370
<b>Canada .....</b>	<b>137,071</b>	<b>64,107</b>	<b>60,403</b>	<b>61,112</b>	<b>577,417</b>	<b>60,728</b>	<b>80,251</b>	<b>64,475</b>	<b>65,006</b>	<b>581,635</b>
<b>3 - RUBBER AND PLASTICS PRODUCTS INDUSTRIES - INDUSTRIE DU CAOUTCHOUC ET DES PRODUITS EN MATIERE PLASTIQUE</b>										
Québec .....	45,324	46,439	39,662	44,926	343,758	50,228	48,372	40,208	47,956	366,498
Ontario .....	128,692	134,903	112,796	114,073	963,866	144,003	153,782	121,315	123,916	1,101,130
British Columbia - Colombie-Britannique .....	4,028	4,393	3,751	3,641	29,918	3,888	4,772	4,188	4,235	32,643
<b>Canada .....</b>	<b>195,586</b>	<b>204,574</b>	<b>172,552</b>	<b>178,141</b>	<b>1,481,990</b>	<b>221,131</b>	<b>228,065</b>	<b>183,820</b>	<b>190,331</b>	<b>1,658,874</b>
<b>4 - LEATHER INDUSTRIES - INDUSTRIE DU CUIR</b>										
Québec .....	22,371	25,591	22,387	29,884	194,528	23,040	24,237	21,987	32,199	194,569
Ontario .....	28,806	30,319	25,544	32,377	239,729	26,468	27,846	22,907	34,680	227,661
Manitoba .....	2,446	2,619	2,153	1,709	16,142	2,548	2,461	2,352	2,335	20,135
Alberta .....	1,000	1,224	784	898	7,765	908	1,046	997	1,039	8,220
<b>Canada .....</b>	<b>55,431</b>	<b>60,586</b>	<b>51,690</b>	<b>65,570</b>	<b>464,453</b>	<b>53,880</b>	<b>56,513</b>	<b>49,142</b>	<b>71,278</b>	<b>458,152</b>
<b>5 - TEXTILE INDUSTRIES - INDUSTRIE TEXTILE</b>										
Nova Scotia - Nouvelle-Ecosse .....	2,630	2,807	2,180	2,338	21,549	3,826	3,517	3,295	3,388	25,873
Quebec .....	114,229	124,089	101,570	112,350	919,140	120,075	123,069	105,783	114,348	942,183
Ontario .....	107,488	107,642	81,606	99,356	827,352	117,845	127,200	92,400	114,116	886,524
Manitoba .....	2,222	1,600	1,617	1,493	13,079	1,649	1,790	1,566	1,789	13,984
Saskatchewan .....	394	358	327	354	2,845	406	387	952	757	3,964
Alberta .....	2,105	2,615	1,680	1,295	17,270	2,435	2,557	2,093	3,007	18,489
British Columbia - Colombie-Britannique .....	3,895	4,233	4,039	4,651	31,548	6,004	6,132	5,855	5,935	42,100
<b>Canada .....</b>	<b>233,461</b>	<b>243,832</b>	<b>193,404</b>	<b>222,306</b>	<b>1,836,962</b>	<b>252,756</b>	<b>265,077</b>	<b>212,382</b>	<b>243,788</b>	<b>1,937,201</b>
<b>6 - KNITTING MILLS - BONNETERIE</b>										
Nova Scotia - Nouvelle-Ecosse .....	1,596	2,071	2,320	1,842	15,486	1,866	2,835	2,617	2,203	17,134
Quebec .....	35,950	36,782	32,940	35,937	287,482	38,080	40,111	39,311	44,856	308,304
Ontario .....	12,676	14,853	13,509	14,248	109,344	12,331	15,396	14,712	16,725	119,561
Manitoba .....	913	1,000	1,055	1,784	9,593	1,379	1,419	1,629	2,110	11,070
<b>Canada .....</b>	<b>51,762</b>	<b>55,389</b>	<b>50,680</b>	<b>54,745</b>	<b>427,782</b>	<b>53,904</b>	<b>60,202</b>	<b>58,937</b>	<b>66,653</b>	<b>460,990</b>
<b>7 - CLOTHING INDUSTRIES - INDUSTRIE DE L'HABILLEMENT</b>										
Nova Scotia - Nouvelle-Ecosse .....	234	225	227	287	1,798	337	408	263	255	2,550
Quebec .....	129,768	142,830	140,489	162,094	1,163,464	129,815	158,321	152,714	184,128	1,229,152
Ontario .....	36,055	42,435	43,774	48,735	349,072	39,151	43,166	49,553	53,782	376,163
Manitoba .....	8,944	12,485	15,811	17,847	105,991	9,941	12,025	17,637	20,365	107,101
Saskatchewan .....	1,492	1,579	2,010	2,702	16,738	2,337	2,465	2,888	3,113	24,736
British Columbia - Colombie-Britannique .....	3,784	3,987	4,408	4,795	33,531	3,897	4,313	5,176	5,857	37,503
<b>Canada .....</b>	<b>184,899</b>	<b>207,903</b>	<b>210,845</b>	<b>240,861</b>	<b>1,707,251</b>	<b>189,802</b>	<b>225,333</b>	<b>233,018</b>	<b>273,070</b>	<b>1,814,250</b>



TABLE 5. Estimated Value of Shipments, by Industry Group and Province - Continued  
 TABLEAU 5. Valeur estimative des livraisons par groupe d'industries et province - suite

Industry Group and Province — Groupe d'industries et province	1976					1977				
	May — Mai	June — Juin	July — Juill.	August — Août	Year to date — Total cumu- latif	May — Mai	June — Jun	July(r) — Juill.(r)	Aug.(p) — Août(p)	Year to date — Total cumu- latif
Thousands of dollars — milliers de dollars										
<b>8 — WOOD INDUSTRIES — INDUSTRIE DU BOIS</b>										
Newfoundland — Terre-Neuve	792	1,003	1,209	1,156	6,610	776	1,264	1,162	1,668	7,517
Nova Scotia — Nouvelle-Ecosse	5,535	6,968	5,449	5,254	38,075	6,053	6,261	6,456	6,315	42,059
New Brunswick — Nouveau-Brunswick	12,614	14,143	13,872	14,383	100,751	13,668	14,934	15,538	16,484	109,502
Quebec	82,401	87,280	68,819	80,117	591,882	87,547	94,415	78,733	90,158	643,161
Ontario	67,143	70,770	65,015	63,721	488,899	69,611	76,739	70,806	75,638	521,135
Manitoba	7,352	8,195	8,432	8,658	55,090	7,581	8,563	7,319	8,004	57,329
Saskatchewan	4,406	4,678	4,612	5,038	39,037	7,325	8,735	7,364	11,301	63,152
Alberta	26,014	27,802	31,367	28,757	211,062	24,749	27,428	34,895	38,493	226,228
British Columbia — Colombie-Britannique	198,520	219,652	198,192	215,639	1,654,219	285,922	286,824	277,356	281,293	2,192,919
Canada	405,121	439,853	397,298	423,080	3,188,060	503,562	525,519	500,040	529,752	3,865,416
<b>9 — FURNITURE AND FIXTURE INDUSTRIES — INDUSTRIE DU MEUBLE ET DES ARTICLES D'AMEUBLEMENT</b>										
Nova Scotia — Nouvelle-Ecosse	769	706	747	788	5,937	794	856	750	832	6,131
New Brunswick — Nouveau-Brunswick	1,124	1,123	1,120	1,123	8,934	1,540	1,412	1,377	1,619	11,898
Quebec	47,094	47,633	36,817	43,238	345,085	47,155	47,557	37,707	45,309	360,505
Ontario	60,676	66,126	52,500	55,668	482,600	66,372	66,053	55,131	62,040	498,395
Manitoba	4,344	5,015	4,010	4,903	38,914	5,403	6,034	4,401	5,439	41,121
Saskatchewan	169	205	159	149	1,485	183	182	159	177	1,304
Alberta	4,269	4,789	3,943	3,943	34,165	4,407	4,985	4,855	5,267	36,061
British Columbia — Colombie-Britannique	5,974	5,186	4,331	4,776	39,443	5,017	5,424	4,446	5,214	38,200
Canada	123,614	130,880	103,727	114,692	957,387	130,973	132,596	108,925	126,000	994,386
<b>10 — PAPER AND ALLIED INDUSTRIES — INDUSTRIE DU PAPIER ET ACTIVITES ANNEXES</b>										
Newfoundland — Terre-Neuve (pulp and paper mills only — Usines de pâtes et papiers seulement)	18,152	16,053	11,423	15,082	93,739	18,313	16,379	18,675	17,097	132,981
Nova Scotia — Nouvelle-Ecosse	18,350	18,728	18,333	19,945	127,085	20,594	24,364	18,593	19,249	160,095
New Brunswick — Nouveau-Brunswick	49,675	46,706	36,647	51,518	337,927	46,501	49,787	43,780	42,598	360,859
Quebec	229,768	227,538	216,315	224,138	1,687,912	232,101	238,040	214,364	245,287	1,820,779
Ontario	225,024	241,485	205,256	218,499	1,588,338	244,081	253,994	212,693	245,177	1,882,168
Alberta	14,460	16,858	14,721	14,199	117,743	17,223	22,002	18,664	19,074	157,526
British Columbia — Colombie-Britannique	144,956	154,989	142,529	162,964	1,226,601	151,295	161,584	139,286	148,225	1,186,508
Canada	719,106	742,708	663,510	727,012	5,337,673	750,876	786,705	684,990	757,052	5,860,621
<b>11 — PRINTING, PUBLISHING AND ALLIED INDUSTRIES — IMPRIMERIE, EDITION ET ACTIVITES ANNEXES</b>										
Newfoundland — Terre-Neuve	986	982	956	968	7,765	1,002	999	961	975	7,888
Nova Scotia — Nouvelle-Ecosse	2,692	2,698	2,634	2,636	21,835	2,901	2,932	2,957	2,962	23,104
New Brunswick — Nouveau-Brunswick	2,164	2,229	2,178	2,069	17,178	2,374	2,607	2,241	2,144	17,911
Quebec	80,572	83,972	70,788	79,513	640,064	88,816	90,368	73,407	84,763	684,371
Ontario	129,827	137,224	119,078	125,731	1,003,484	140,573	149,456	129,536	138,931	1,096,929
Manitoba	9,678	11,719	7,997	8,287	71,836	10,888	12,349	8,083	9,840	78,488
Saskatchewan	4,856	4,522	4,302	3,914	34,490	5,010	4,370	3,843	3,750	36,076
Alberta	12,565	13,165	11,701	12,016	98,531	12,718	13,989	9,833	10,618	102,188
British Columbia — Colombie-Britannique	21,471	21,429	19,340	15,717	155,756	23,049	22,963	19,493	19,868	169,313
Canada	265,223	278,360	239,389	251,266	2,054,171	287,801	300,509	250,788	274,287	2,219,760
<b>12 — PRIMARY METAL INDUSTRIES — PREMIERE TRANSFORMATION DES METAUX</b>										
Quebec	196,690	152,117	105,474	125,179	1,199,996	192,052	234,999	176,523	200,934	1,487,737
Ontario	382,108	418,345	344,794	374,335	2,994,133	402,522	434,264	349,274	376,680	3,111,232
Manitoba	10,736	9,388	6,266	8,886	72,870	9,482	11,119	8,342	7,890	76,501
Alberta	29,721	22,623	21,417	24,056	194,356	29,109	24,793	29,618	34,250	236,510
British Columbia — Colombie-Britannique	42,441	31,560	42,236	39,498	268,858	37,027	44,781	45,013	37,395	331,206
Canada	684,924	659,965	546,044	593,050	4,908,369	689,448	783,247	627,437	681,225	5,410,805

TABLE 5. Estimated Value of Shipments, by Industry Group and Province - Continued  
TABLEAU 5. Valeur estimative des livraisons par groupe d'industries et province - suite

Industry Group and Province Groupe d'industries et province	1976					1977				
	May Mai	June Jun	July Juill.	August Août	Year to date Total cumu- latif	May Mai	June Jun	July(r) Juill.(r)	Aug.(p) Août(p)	Year to date Total cumu- latif
thousands of dollars - milliers de dollars										
<b>13 - METAL FABRICATING INDUSTRIES (except Machinery and Transportation equipment industries) - FABRICATION DE PRODUITS EN METAL (sauf machines et équipement de transport)</b>										
Newfoundland - Terre-Neuve	1,179	1,113	1,371	1,383	8,954	1,209	1,526	1,169	1,792	10,119
Nova Scotia - Nouvelle-Ecosse	3,376	4,578	3,746	5,479	31,072	4,946	5,025	4,510	5,002	37,826
New Brunswick - Nouveau-Brunswick	5,121	5,498	5,080	5,116	41,420	4,639	4,997	5,281	5,757	38,702
Quebec	141,069	152,030	124,062	132,213	1,051,691	137,815	146,670	131,905	145,828	1,052,511
Ontario	334,224	368,841	306,588	327,857	2,628,650	373,591	401,122	344,058	366,397	2,866,214
Manitoba	15,947	23,360	17,849	17,538	136,592	20,931	21,162	22,270	22,027	166,800
Saskatchewan	5,549	5,346	4,676	5,801	41,015	6,504	6,357	6,237	6,155	47,187
Alberta	26,247	30,513	26,828	26,766	215,177	29,344	33,106	30,375	32,981	237,515
British Columbia - Colombie-Britannique	32,780	38,169	33,871	35,296	274,590	38,598	42,395	40,282	43,847	302,594
<b>Canada</b>	<b>565,515</b>	<b>629,472</b>	<b>524,095</b>	<b>557,473</b>	<b>4,429,352</b>	<b>617,602</b>	<b>664,384</b>	<b>586,111</b>	<b>629,810</b>	<b>4,759,664</b>
<b>14 - MACHINERY INDUSTRIES (except electrical machinery) - FABRICATION DE MACHINES (sauf électriques)</b>										
Quebec	18,384	56,503	41,926	39,996	305,068	45,114	48,887	37,526	39,160	348,029
Ontario	240,084	252,142	204,778	175,479	1,790,443	249,399	279,979	187,954	189,711	1,887,347
Manitoba	20,657	19,963	14,591	12,029	161,531	18,662	16,912	11,544	12,367	142,319
Saskatchewan	6,137	6,978	5,521	6,199	50,554	7,053	6,288	4,957	4,461	49,100
Alberta	11,411	14,100	11,198	11,494	97,649	11,564	13,347	11,189	12,556	98,746
British Columbia - Colombie-Britannique	17,304	17,159	13,243	16,486	132,798	22,748	22,139	21,376	21,315	160,555
<b>Canada</b>	<b>342,539</b>	<b>368,483</b>	<b>292,760</b>	<b>263,429</b>	<b>2,612,683</b>	<b>356,043</b>	<b>388,580</b>	<b>276,365</b>	<b>282,099</b>	<b>2,699,979</b>
<b>15 - TRANSPORTATION EQUIPMENT INDUSTRIES - FABRICATION D'ÉQUIPEMENT DE TRANSPORT</b>										
Nova Scotia - Nouvelle-Ecosse	18,804	22,458	14,945	16,004	147,498	10,569	13,418	11,794	12,705	87,082
Quebec	122,983	137,894	80,319	94,732	963,235	153,249	158,488	138,818	111,023	1,183,004
Ontario	943,606	976,300	541,499	770,020	6,825,227	1,118,229	1,194,991	748,843	639,812	7,846,315
Manitoba	15,610	20,747	11,497	10,037	120,238	15,819	16,831	14,408	14,386	120,601
Saskatchewan	1,728	1,433	1,856	1,809	12,509	1,576	2,427	1,978	1,851	14,324
Alberta	23,463	24,058	19,901	18,310	150,898	18,106	20,712	17,935	18,059	135,606
British Columbia - Colombie-Britannique	32,256	33,644	30,189	30,435	244,500	38,696	40,724	34,861	36,577	282,106
<b>Canada</b>	<b>1,166,323</b>	<b>1,224,290</b>	<b>707,968</b>	<b>949,092</b>	<b>8,526,633</b>	<b>1,363,849</b>	<b>1,455,719</b>	<b>976,788</b>	<b>842,611</b>	<b>9,729,815</b>
<b>16 - ELECTRICAL PRODUCTS INDUSTRIES - FABRICATION DE PRODUITS ÉLECTRIQUES</b>										
Nova Scotia - Nouvelle-Ecosse	2,733	2,655	2,108	3,185	21,087	2,871	3,001	2,592	2,680	22,416
New Brunswick - Nouveau-Brunswick	1,924	2,652	2,144	1,991	15,600	2,303	2,582	2,026	2,218	17,720
Quebec	100,380	107,886	86,942	95,142	800,299	96,750	105,139	90,537	101,477	786,765
Ontario	285,199	314,072	254,619	255,525	2,224,160	282,156	319,092	264,503	280,584	2,281,982
Manitoba	4,690	7,102	5,592	6,898	47,918	7,918	9,210	7,464	8,077	57,960
Saskatchewan	2,778	1,799	1,888	1,775	16,702	2,363	2,349	1,671	2,128	16,857
Alberta	6,692	8,039	5,424	8,794	55,081	8,356	9,970	6,139	7,895	61,089
British Columbia - Colombie-Britannique	9,132	10,682	10,034	14,675	85,285	9,097	10,413	9,015	9,200	74,039
<b>Canada</b>	<b>413,528</b>	<b>454,887</b>	<b>368,751</b>	<b>387,985</b>	<b>3,266,132</b>	<b>411,814</b>	<b>461,756</b>	<b>383,947</b>	<b>414,259</b>	<b>3,318,844</b>

TABLE 5. Estimated Value of Shipments, by Industry Group and Province - Concluded  
 TABLEAU 5. Valeur estimative des livraisons par groupe d'industries et province - fin

Industry Group and Province — Groupe d'industries et province	1976					1977				
	May	June	July	August	Year to date	May	June	July(r)	Aug.(p)	Year to date
	— Mai	— Juin	— Juill.	— Août	— Total cumu- latif	— Mai	— Juin	— Juill.(r)	— Août(p)	— Total cumu- latif
thousands of dollars — milliers de dollars										
<b>17 — NON-METALLIC MINERAL PRODUCTS INDUSTRIES — FABRICATION DE PRODUITS MINÉRAUX NON MÉTALLIQUES</b>										
Newfoundland — Terre-Neuve	1,937	2,267	2,574	2,475	13,615	1,699	2,194	2,395	2,233	12,514
Nova Scotia — Nouvelle-Écosse	3,257	3,833	3,520	3,474	22,947	3,307	3,910	4,495	4,913	26,101
New Brunswick — Nouveau-Brunswick	4,078	5,224	4,681	4,608	31,139	4,330	4,976	5,883	6,479	33,216
Quebec	67,502	77,666	60,884	67,267	468,852	77,854	73,162	62,833	73,124	502,993
Ontario	126,340	141,951	123,803	136,270	940,363	137,768	148,995	126,746	132,827	946,125
Manitoba	9,768	10,283	12,068	10,679	63,821	8,596	10,542	10,366	11,769	68,452
Saskatchewan	6,322	7,093	6,957	7,664	45,022	6,773	9,245	8,612	8,555	54,566
Alberta	27,305	30,380	28,473	26,580	202,967	30,099	39,247	42,658	43,633	244,861
British Columbia — Colombie-Britannique	17,121	18,045	15,394	15,828	124,376	21,296	21,999	19,384	19,489	139,190
<b>Canada</b>	<b>263,690</b>	<b>296,800</b>	<b>258,464</b>	<b>274,887</b>	<b>1,913,432</b>	<b>291,752</b>	<b>314,315</b>	<b>283,420</b>	<b>303,076</b>	<b>2,028,246</b>
<b>18 — PETROLEUM AND COAL PRODUCTS INDUSTRIES — FABRICATION DE PRODUITS DU PÉTROLE ET DU CHARBON</b>										
Nova Scotia — Nouvelle-Écosse	40,929	41,732	42,394	39,097	336,848	51,013	37,269	53,990	57,748	425,377
Quebec	156,750	150,665	148,685	155,760	1,291,867	178,462	189,349	174,353	198,572	1,486,040
Ontario	179,582	187,437	166,442	164,026	1,317,098	214,758	214,268	206,524	208,759	1,656,204
Saskatchewan	9,646	9,197	11,428	13,282	72,600	12,012	12,961	11,870	17,242	88,315
Alberta	79,288	80,610	85,392	86,760	596,860	98,044	115,068	111,814	117,649	751,709
British Columbia — Colombie-Britannique	44,719	49,078	51,824	53,440	396,003	59,375	60,795	58,641	63,174	462,774
<b>Canada</b>	<b>561,890</b>	<b>564,869</b>	<b>556,663</b>	<b>557,880</b>	<b>4,419,999</b>	<b>673,041</b>	<b>682,083</b>	<b>673,991</b>	<b>717,752</b>	<b>5,356,001</b>
<b>19 — CHEMICAL AND CHEMICAL PRODUCTS INDUSTRIES — INDUSTRIE CHIMIQUE</b>										
Newfoundland — Terre-Neuve	767	5,794	3,826	590	29,832	7,237	7,018	6,664	3,740	36,484
Nova Scotia — Nouvelle-Écosse	2,529	2,335	1,938	1,753	15,332	1,846	1,897	1,941	2,032	14,048
New Brunswick — Nouveau-Brunswick	4,927	4,691	2,510	1,911	24,177	4,494	3,666	3,366	1,368	21,555
Quebec	137,945	139,112	117,247	125,867	1,013,435	140,914	152,065	130,508	144,336	1,097,887
Ontario	322,013	334,721	279,919	286,685	2,357,018	356,699	363,822	317,091	333,422	2,621,615
Manitoba	18,765	7,155	6,092	6,134	74,197	6,711	7,781	6,818	6,450	63,122
Saskatchewan	2,543	2,088	1,278	1,315	13,330	2,094	2,096	1,507	1,462	12,517
Alberta	29,106	21,664	18,934	19,947	186,089	42,662	28,378	22,659	24,083	232,454
British Columbia — Colombie-Britannique	22,714	24,097	18,520	18,601	158,657	34,490	22,532	20,483	20,244	178,317
<b>Canada</b>	<b>544,526</b>	<b>543,087</b>	<b>450,661</b>	<b>463,174</b>	<b>3,879,241</b>	<b>598,436</b>	<b>590,643</b>	<b>509,508</b>	<b>537,519</b>	<b>4,283,101</b>
<b>20 — MISCELLANEOUS MANUFACTURING INDUSTRIES — INDUSTRIES MANUFACTURIÈRES DIVERSES</b>										
Nova Scotia — Nouvelle-Écosse	591	619	547	593	4,637	581	614	528	577	4,411
New Brunswick — Nouveau-Brunswick	1,504	1,608	1,481	1,236	11,192	1,391	1,533	1,860	1,731	11,977
Quebec	41,243	42,449	37,770	40,756	330,123	45,556	47,087	42,941	48,367	353,770
Ontario	119,328	127,150	119,953	130,077	956,182	131,007	133,245	128,430	134,394	1,030,195
Manitoba	2,267	2,464	2,346	1,794	18,749	2,442	2,364	2,225	2,291	18,446
Saskatchewan	542	568	486	520	4,205	602	606	487	530	4,471
Alberta	2,824	3,145	2,916	2,917	23,076	3,062	3,893	3,212	3,322	25,780
British Columbia — Colombie-Britannique	4,212	4,407	4,029	4,148	33,412	4,633	5,771	4,448	4,968	36,655
<b>Canada</b>	<b>172,727</b>	<b>182,629</b>	<b>169,727</b>	<b>182,243</b>	<b>1,383,264</b>	<b>189,498</b>	<b>195,353</b>	<b>184,346</b>	<b>196,407</b>	<b>1,487,457</b>



TABLE 6. Estimated Value of Shipments, Orders and Inventories in Selected Individual Industries  
TABLEAU 6. Valeur estimative des livraisons, commandes et stocks de certaines industries particulières

Standard industrial classification (1970) Classification des activités économiques (1970)	1976					1977				
	May Mai	June Juin	July Juill.	Aug. Août	Year to date Total cumu- latif	May Mai	June Jun	July(r) Juill.(r)	Aug.(p) Août(p)	Year to date Total cumu- latif
thousands of dollars - milliers de dollars										
<b>MAJOR GROUP 1 - FOOD AND BEVERAGE INDUSTRIES - GROUPE 1 - INDUSTRIE DES ALIMENTS ET BOISSONS</b>										
<b>1011 - Slaughtering and meat processors - Abattage et conditionnement de la viande</b>										
Shipments - Livraisons .....	351,101	349,987	331,554	338,985	2,690,741	378,441	367,307	367,190	376,054	2,797,246
Inventory owned - Total - Des stocks possédés .....	151,904	145,898	142,804	145,514		154,463	159,752	153,793	155,026	
<b>103 - Fruit and Vegetable Processing Industries - Préparation de fruits et de légumes</b>										
Shipments - Livraisons .....	86,072	86,935	80,923	84,552	682,640	103,751	91,148	91,535	92,490	750,039
Inventory owned - Total - Des stocks possédés .....	288,723	278,282	274,222	292,356		288,938	289,474	286,983	320,227	
<b>104 - Dairy products industry - Industrie laitière</b>										
Shipments - Livraisons .....	249,259	264,206	244,519	243,099	1,882,607	268,282	283,656	265,042	269,954	1,970,346
Inventory owned - Total - Des stocks possédés .....	166,212	168,802	167,974	166,321		179,307	188,246	198,489	194,685	
<b>106 - Feed industry - Fabrication d'aliments pour les animaux</b>										
Shipments - Livraisons .....	112,022	109,785	105,776	106,617	851,314	134,023	129,014	109,082	127,219	980,110
Inventory owned - Total - Des stocks possédés .....	58,566	61,828	61,197	60,987		59,735	58,764	63,003	60,869	
<b>1071 - Biscuit manufacturers - Fabricants de biscuits</b>										
Shipments - Livraisons .....	23,930	24,941	20,972	21,621	183,286	23,984	25,940	22,222	23,759	192,763
Inventory owned - Total - Des stocks possédés .....	33,614	32,130	30,973	29,895		35,541	35,461	33,881	33,625	
Raw materials - Matières premières .....	16,183	16,024	16,346	16,624		19,927	19,214	19,468	19,548	
Goods in process - Produits en cours .....	886	990	892	971		985	1,303	1,300	1,261	
Finished products - Produits fins .....	16,545	15,116	13,735	12,300		14,629	14,944	13,113	12,816	
<b>1081 - Confectionery manufacturers - Fabricants de confiserie</b>										
Shipments - Livraisons .....	32,792	37,794	31,277	39,275	287,221	38,528	38,020	35,937	45,130	307,449
Inventory owned - Total - Des stocks possédés .....	78,487	81,197	82,451	79,401		91,608	101,111	107,983	105,849	
Raw materials - Matières premières .....	32,262	32,315	35,781	34,189		40,845	43,801	48,089	46,208	
Goods in process - Produits en cours .....	6,818	6,919	6,501	7,410		6,084	7,750	7,288	8,342	
Finished products - Produits fins .....	39,407	41,963	40,169	37,802		44,679	49,560	52,606	51,299	
<b>1082 - Cane and beet sugar processors - Traitement du sucre de canne et de betteraves</b>										
Shipments - Livraisons .....	47,174	51,857	52,795	44,108	361,753	43,290	43,290	43,696	38,798	332,129
Inventory owned - Total - Des stocks possédés .....	133,850	123,138	121,740	128,537		175,097	161,176	153,488	152,595	
Raw materials - Matières premières .....	75,090	70,664	81,840	92,818		117,883	107,801	112,245	113,328	
Goods in process - Produits en cours .....	1,615	1,836	1,785	2,030		2,112	2,041	2,062	2,035	
Finished products - Produits fins .....	57,145	50,638	38,115	33,689		55,102	51,334	39,181	37,232	
<b>1083 - Vegetable oil mills - Moulins à huile végétale</b>										
Shipments - Livraisons .....	25,155	24,491	22,924	28,865	190,503	33,385	33,631	32,669	33,834	248,868
New orders - Nouvelles commandes .....	29,105	23,103	26,055	26,800		30,521	30,069	28,317	34,856	
Unfilled orders - Commandes en carnet .....	24,370	22,982	26,113	24,048		34,942	31,380	27,028	28,050	
Inventory owned - Total - Des stocks possédés .....	22,870	29,947	27,056	22,553		50,760	51,101	51,132	49,735	
<b>1089 - Miscellaneous food processors, n.e.s. - Traitement de produits alimentaires divers, n.c.a.</b>										
Shipments - Livraisons .....	142,128	138,248	139,275	132,131	1,090,328	171,088	175,784	170,271	165,272	1,363,756
Inventory owned - Total - Des stocks possédés .....	277,832	278,566	272,238	275,538		362,933	370,252	364,122	355,318	



TABLE 6. Estimated Value of Shipments, Orders and Inventories in Selected Individual Industries - Continued  
TABLEAU 6. Valeur estimative des livraisons, commandes et stocks de certaines industries particulières - suite

Standard industrial classification (1970) Classification des activités économiques (1970)	1976					1977				
	May - Mai	June - Juin	July - Juill.	Aug. - Août	Year to date - Total cumu- latif	May - Mai	June - Juin	July(r) - Juill.(r)	Aug.(p) - Août(p)	Year to date - to date cumu- latif
thousands of dollars - milliers de dollars										
<b>MAJOR GROUP 1 - FOOD AND BEVERAGE INDUSTRIES - Concluded - GROUPE 1 - INDUSTRIE DES ALIMENTS ET BOISSONS - FIN</b>										
<b>1091 - Soft drink manufacturers - Fabricants de boissons gazeuses</b>										
Shipments - Livraisons .....	60,939	70,531	70,082	66,655	492,006	70,178	79,071	85,325	77,784	537,693
Inventory owned - Total - Des stocks possédés .....	52,345	51,917	52,514	52,215		50,073	51,613	50,508	52,684	
<b>1092 - Distilleries - Distilleries</b>										
Shipments - Livraisons .....	37,204	46,681	31,613	35,613	295,302	41,016	52,420	30,659	40,830	313,213
Inventory owned - Total - Des stocks possédés .....	448,127	447,080	444,197	446,555		480,983	487,506	479,399	476,465	
<b>1093 - Breweries - Brasseries</b>										
Shipments - Livraisons .....	65,774	79,449	79,275	69,789	503,152	80,353	86,709	85,331	80,721	565,303
Inventory owned - Total - Des stocks possédés .....	82,419	82,377	81,193	79,866		71,920	75,620	70,534	72,713	
<b>1094 - Wineries - Producteurs de vin</b>										
Shipments - Livraisons .....	6,826	7,404	6,312	6,742	49,169	5,805	7,369	7,573	8,196	48,291
Inventory owned - Total - Des stocks possédés .....	61,721	57,937	58,804	58,742		59,787	61,786	59,965	58,547	
<b>MAJOR GROUP 3 - RUBBER AND PLASTICS PRODUCTS INDUSTRIES - GROUPE 3 - INDUSTRIE DU CAOUTCHOUC ET DES PRODUITS EN MATIERE PLASTIQUE</b>										
<b>162 - Rubber products industries - Industrie des produits en caoutchouc</b>										
Shipments - Livraisons .....	101,366	105,268	90,726	89,784	772,906	116,021	114,703	92,435	89,905	863,814
Inventory owned - Total - Des stocks possédés .....	270,201	275,111	269,018	270,138		312,008	301,783	302,572	310,298	
Raw materials - Matières premières .....	63,031	64,393	65,320	67,851		68,504	64,058	66,863	68,293	
Goods in process - Produits en cours .....	27,728	29,429	28,299	30,209		31,864	29,664	29,574	32,191	
Finished products - Produits finis .....	179,442	181,289	175,399	172,078		211,640	208,061	206,135	209,814	
<b>165 - Plastics fabricating industry, n.e.s. - Fabrication d'articles en matière plastique, n.e.a.</b>										
Shipments - Livraisons .....	94,220	99,309	81,825	88,358	709,084	105,109	113,359	91,386	100,426	795,057
Inventory owned - Total - Des stocks possédés .....	154,328	161,128	161,878	159,633		164,893	165,259	163,912	164,487	
<b>MAJOR GROUP 4 - LEATHER INDUSTRIES - GROUPE 4 - INDUSTRIE DU CUIR</b>										
<b>174 - Shoe factories - Fabriques de chaussures</b>										
Shipments - Livraisons .....	28,698	34,652	32,224	38,161	262,783	28,826	32,972	29,153	41,490	268,963
Inventory owned - Total - Des stocks possédés .....	85,170	89,976	88,106	85,438		90,481	89,944	86,575	81,586	
<b>MAJOR GROUP 5 - TEXTILE INDUSTRIES - GROUPE 5 - INDUSTRIE TEXTILE</b>										
<b>181 - Cotton yarn and cloth mills - Filature et tissage du coton</b>										
Shipments - Livraisons .....	31,168	39,027	31,853	32,481	273,247	33,856	34,649	33,530	33,752	278,790
New orders - Nouvelles commandes .....	30,601	39,665	32,599	35,451		30,634	37,856	32,590	34,820	
Unfilled orders - Commandes en carnet .....	49,458	50,096	50,842	53,812		50,471	53,678	52,738	53,806	
Inventory owned - Total - Des stocks possédés .....	89,134	92,676	92,276	96,940		98,127	104,389	97,493	97,667	
Raw materials - Matières premières .....	21,168	22,789	24,721	24,932		22,409	22,177	21,213	21,214	
Goods in process - Produits en cours .....	21,856	23,249	22,693	22,751		22,852	24,036	22,556	22,636	
Finished products - Produits finis .....	46,110	46,638	44,862	49,257		52,866	58,176	53,724	53,817	
<b>182 - Wool yarn and cloth mills - Filature et tissage de la laine</b>										
Shipments - Livraisons .....	16,066	17,059	12,702	16,608	124,260	14,726	15,955	13,152	15,216	118,861
Inventory owned - Total - Des stocks possédés .....	45,954	48,006	47,596	46,716		47,066	47,776	49,040	49,952	

TABLE 6. Estimated Value of Shipments, Orders and Inventories in Selected Individual Industries - Continued  
TABLEAU 6. Valeur estimative des livraisons, commandes et stocks de certaines industries particulières - suite

Standard industrial classification (1970) Classification des activités économiques (1970)	1976					1977				
	May Mai	June Juin	July Juill.	Aug. Août	Year to date Total cumu- latif	May Mai	June Juin	July(r) Juill.(r)	Aug.(p) Août(p)	Year to date Total cumu- latif
thousands of dollars - milliers de dollars										
<b>MAJOR GROUP 5 - TEXTILE INDUSTRIES - Concluded - GROUPE 5 - INDUSTRIE TEXTILE - fin</b>										
<b>183 - Man-made fibre, Yarn and cloth mills - Fabrication de fibres, filés et tissus artificiels et synthétiques</b>										
Shipments - Livraisons .....	64,298	65,838	48,840	60,253	498,622	77,738	78,200	60,137	67,515	568,310
Inventory owned - Total - Des stocks possédés .....	152,880	144,771	140,044	141,420		146,135	147,730	143,944	146,054	
<b>184 - Cordage and twine industry - Corderie et ficellerie (fabrication)</b>										
Shipments - Livraisons .....	1,963	2,069	1,821	1,511	15,665	2,084	2,047	2,757	2,059	16,430
Inventory owned - Total - Des stocks possédés .....	5,785	5,885	5,900	5,669		8,927	9,059	7,484	7,343	
<b>186 - Carpet, mat and rug industry - Industrie des tapis, des carpettes et de la moquette</b>										
Shipments - Livraisons .....	34,021	33,357	31,400	30,358	278,431	36,099	38,611	33,872	35,282	283,211
Inventory owned - Total - Des stocks possédés .....	103,753	103,251	118,576	106,082		102,313	102,133	100,535	107,258	
<b>1871 - Cotton and jute bags manufacturers - Fabricants de sacs de coton et de jute</b>										
Shipments - Livraisons .....	2,355	2,095	2,031	2,531	18,362	2,037	2,206	2,325	2,715	19,754
Inventory owned - Total - Des stocks possédés .....	4,781	4,761	5,117	5,283		6,741	6,769	6,598	6,147	
<b>1872 - Canvas products manufacturers - Fabricants d'articles en grosse toile</b>										
Shipments - Livraisons .....	7,165	6,676	6,389	5,306	49,408	9,156	7,223	6,589	6,512	53,728
Inventory owned - Total - Des stocks possédés .....	14,023	14,348	14,624	15,144		18,927	19,254	19,027	18,895	
<b>MAJOR GROUP 6 - KNITTING MILLS - GROUPE 6 - BONNETERIE</b>										
<b>231 - Hosiery mills - Industrie des bas et chaussettes</b>										
Shipments - Livraisons .....	7,753	8,993	9,105	9,386	70,656	8,723	9,504	9,900	10,842	78,264
Inventory owned - Total - Des stocks possédés .....	25,900	26,226	26,689	26,973		26,264	24,923	28,091	27,575	
<b>239 - Knitting mills (except hosiery mills) - Bonneterie (sauf fabrication de bas et chaussettes)</b>										
Shipments - Livraisons .....	44,008	46,396	41,575	45,359	357,123	45,181	50,699	49,037	55,811	382,726
Inventory owned - Total - Des stocks possédés .....	104,100	104,251	99,988	100,619		111,790	113,766	112,109	113,176	
<b>MAJOR GROUP 7 - CLOTHING INDUSTRIES - GROUPE 7 - INDUSTRIE DE L'HABILLEMENT</b>										
<b>243 - Men's clothing industries - Industrie des vêtements pour hommes</b>										
Shipments - Livraisons .....	74,601	82,157	82,226	101,210	693,457	72,868	84,278	88,685	111,155	728,940
Inventory owned - Total - Des stocks possédés .....	215,710	221,543	216,112	202,173		223,459	229,511	215,710	205,613	
<b>244 - Women's clothing industries - Industrie des vêtements pour dames</b>										
Shipments - Livraisons .....	72,490	79,988	84,596	94,620	676,405	78,546	91,192	98,894	113,823	733,928
Inventory owned - Total - Des stocks possédés .....	153,168	158,022	146,546	141,020		160,994	173,842	159,929	157,769	
<b>245 - Children's clothing industry - Industrie des vêtements pour enfants</b>										
Shipments - Livraisons .....	13,495	17,764	18,644	19,377	135,604	13,312	18,782	18,729	20,616	140,927
Inventory owned - Total - Des stocks possédés .....	43,897	43,918	43,234	43,347		53,003	49,982	48,863	44,794	
<b>248 - Foundation garment industry - Industrie des corsets et soutiens-gorge</b>										
Shipments - Livraisons .....	6,810	6,658	5,998	6,368	50,934	7,897	7,961	6,915	6,677	55,636
Inventory owned - Total - Des stocks possédés .....	16,895	17,130	16,194	16,483		19,941	19,978	19,350	19,752	

TABLE 6. Estimated Value of Shipments, Orders and Inventories in Selected Individual Industries - Continued

TABLEAU 6. Valeur estimative des livraisons, commandes et stocks de certaines industries particulières - suite

Standard industrial classification (1970) Classification des activités économiques (1970)	1976					1977				
	May Mai	June Juin	July Juill.	Aug. Août	Year to date Total cumu- latif	May Mai	June Juin	July(r) Juill.(r)	Aug.(p) Août(p)	Year to date Total cumu- latif
thousands of dollars - milliers de dollars										
<b>MAJOR GROUP 8 - WOOD INDUSTRIES - GROUPE 8 - INDUSTRIE DU BOIS</b>										
<b>251 - Sawmills, planing mills and shingle mills - Scieries, ateliers de rabotage et usines de bardeaux</b>										
Shipments - Livraisons	224,729	251,888	228,563	249,143	1,847,536	313,098	317,518	305,566	329,882	2,410,285
Inventory owned - Total - Des stocks possédés	446,819	433,851	451,723	436,065		520,522	516,768	515,494	511,744	
<b>252 - Veneer and plywood mills - Fabriques de placages et de contre-plaqué</b>										
Shipments - Livraisons	48,705	47,612	40,415	44,868	383,710	61,087	63,384	56,370	53,140	464,017
Inventory owned - Total - Des stocks possédés	60,992	64,950	62,830	61,601		81,841	78,273	73,560	69,430	
<b>254 - Sash, door and other millwork plants - Industrie des portes, châssis et autres bois ouvrés</b>										
Shipments - Livraisons	100,152	106,738	99,348	100,197	713,705	95,596	107,968	106,049	111,874	732,220
Inventory owned - Total - Des stocks possédés	155,827	157,515	160,567	157,648		159,932	162,228	160,353	161,466	
<b>MAJOR GROUP 9 - FURNITURE AND FIXTURE INDUSTRIES - GROUPE 9 - INDUSTRIE DU MEUBLE ET DES ARTICLES D'AMEUBLEMENT</b>										
<b>261 - Household furniture manufacturers - Industrie des meubles de maison</b>										
Shipments - Livraisons	72,444	74,916	57,145	65,580	551,202	71,494	72,570	59,074	70,217	548,127
Inventory owned - Total - Des stocks possédés	143,904	145,881	138,576	144,332		163,777	155,449	152,134	144,459	
<b>264 - Office furniture manufacturers - Industrie des meubles de bureau</b>										
Shipments - Livraisons	13,686	15,162	12,196	12,621	110,191	17,703	17,867	13,352	14,559	129,758
Inventory owned - Total - Des stocks possédés	33,235	33,729	33,470	34,146		34,575	35,393	34,257	35,604	
<b>MAJOR GROUP 10 - PAPER AND ALLIED INDUSTRIES - GROUPE 10 - INDUSTRIE DU PAPIER ET ACTIVITES ANNEXES</b>										
<b>271 - Pulp and paper mills - Usines de pâtes et papiers</b>										
Shipments - Livraisons	527,440	533,180	490,926	538,464	3,846,561	551,760	571,939	510,154	552,805	4,305,860
Inventory owned - Total - Des stocks possédés	772,610	826,205	851,332	881,180		903,342	948,737	967,184	972,780	
<b>272 - Asphalt roofing manufacturers - Fabricants de papier de couverture asphalté</b>										
Shipments - Livraisons	13,897	14,203	13,955	14,105	104,104	14,420	13,556	13,565	15,837	107,961
Inventory owned - Total - Des stocks possédés	10,198	9,880	9,554	9,249		12,159	13,137	12,579	10,457	
<b>2731 - Folding carton and set-up box manufacturers - Fabricants de cartons pliants et de boîtes montées</b>										
Shipments - Livraisons	30,277	33,532	27,682	31,530	236,888	31,524	35,060	29,090	33,624	253,791
Inventory owned - Total - Des stocks possédés	60,610	62,613	62,510	62,827		60,936	61,299	62,255	62,963	
<b>2732 - Corrugated box manufacturers - Fabricants de boîtes en carton ondulé</b>										
Shipments - Livraisons	49,883	52,970	41,329	48,714	373,196	47,190	52,119	39,033	50,059	367,167
Inventory owned - Total - Des stocks possédés	54,319	54,375	57,613	55,647		52,069	50,616	55,806	53,307	
<b>2733 - Paper and plastic bag manufacturers - Fabricants de sacs en papier et en plastique</b>										
Shipments - Livraisons	31,146	32,865	30,345	31,384	256,127	34,023	38,362	33,800	34,700	278,018
Inventory owned - Total - Des stocks possédés	58,054	60,609	61,828	64,365		58,173	59,565	60,889	63,195	
<b>274 - Miscellaneous paper converters - Transformation diverse du papier</b>										
Shipments - Livraisons	66,461	75,958	59,301	62,811	520,789	71,960	75,670	59,348	70,028	547,823
Inventory owned - Total - Des stocks possédés	138,789	132,737	133,056	134,969		133,620	140,788	142,466	141,110	



TABLE 6. Estimated Value of Shipments, Orders and Inventories in Selected Individual Industries - Continued  
TABLEAU 6. Valeur estimative des livraisons, commandes et stocks de certaines industries particulières - suite

Standard industrial classification (1970) Classification des activités économiques (1970)	1976					1977				
	May Mai	June Juin	July Juill.	Aug. Août	Year to date Total cumu- latif	May Mai	June Jun	July(r) Juill.(r)	Aug.(p) Août(p)	Year to date Total cumu- latif
thousands of dollars - milliers de dollars										
<b>MAJOR GROUP 11 - PRINTING, PUBLISHING AND ALLIED INDUSTRIES - GROUPE 11 - IMPRIMERIE, ÉDITIONS ET ACTIVITÉS ANNEXES</b>										
<b>286 - Commercial printing - Imprimerie commerciale</b>										
Shipments - Livraisons .....	113,526	122,329	101,858	114,390	911,669	126,507	135,816	108,993	125,532	997,056
Inventory owned - Total - Des stocks possédés .....	162,231	164,917	173,003	171,480		162,936	167,487	175,873	177,884	
<b>289 - Publishing and printing - Édition et impression</b>										
Shipments - Livraisons .....	99,495	101,075	86,719	85,356	728,640	103,040	104,107	87,893	91,050	774,024
Inventory owned - Total - Des stocks possédés .....	44,061	42,960	44,679	43,147		40,849	39,969	40,731	42,506	
<b>MAJOR GROUP 12 - PRIMARY METAL INDUSTRIES - GROUPE 12 - PREMIÈRE TRANSFORMATION DES MÉTAUX</b>										
<b>291 - Iron and steel mills - Sidérurgie</b>										
Shipments - Livraisons .....	292,192	310,301	266,235	280,972	2,286,164	313,566	356,467	275,761	301,317	2,481,771
New orders - Nouvelles commandes .....	236,311	321,753	252,941	251,178		313,492	397,398	244,802	345,491	
Unfilled orders - Commandes en carnet .....	668,714	680,166	666,872	637,078		553,398	594,329	563,370	607,544	
Inventory owned - Total - Des stocks possédés .....	854,155	882,487	893,008	892,805		922,448	926,774	959,453	956,698	
Raw materials - Matières premières .....	411,122	450,617	441,739	437,931		371,426	398,845	423,298	424,841	
Goods in process - Produits en cours .....	243,076	238,489	252,698	258,148		307,108	292,898	305,380	310,297	
Finished products - Produits finis .....	199,957	193,381	198,571	196,726		243,914	235,031	230,775	221,560	
<b>292 - Steel pipe and tube mills - Fabriques de tubes et tuyaux d'acier</b>										
Shipments - Livraisons .....	41,765	45,697	37,447	39,138	339,109	37,992	47,340	37,712	52,581	339,727
Inventory owned - Total - Des stocks possédés .....	97,673	94,342	90,157	93,076		102,740	102,732	100,229	99,756	
Raw materials - Matières premières .....	36,543	35,229	33,703	36,188		34,094	34,911	35,860	36,625	
Goods in process - Produits en cours .....	18,003	16,870	17,347	17,627		19,366	18,573	19,273	17,123	
Finished products - Produits finis .....	43,127	42,243	39,107	39,261		49,280	49,248	45,096	46,008	
<b>294 - Iron foundries - Fonderies de fer</b>										
Shipments - Livraisons .....	39,476	40,835	33,468	34,558	293,825	41,150	43,233	32,622	35,407	316,758
Unfilled orders - Commandes en carnet .....	38,630	40,487	39,487	38,206		40,224	35,315	43,853	44,910	
Inventory owned - Total - Des stocks possédés .....	65,634	66,661	62,050	60,472		58,212	61,608	59,913	59,830	
<b>297 - Copper and copper alloy rolling, casting and extruding - Laminage, moulage et extrusion du cuivre et de ses alliages</b>										
Shipments - Livraisons .....	33,762	32,074	30,624	29,300	248,672	33,036	34,409	30,761	33,186	264,782
New orders - Nouvelles commandes .....	33,555	29,564	37,296	29,592		23,139	31,259	29,555	34,287	
Unfilled orders - Commandes en carnet .....	62,408	59,898	66,571	66,862		61,198	58,048	56,842	57,943	
Inventory owned - Total - Des stocks possédés .....	43,680	45,181	44,942	44,905		51,086	48,246	55,620	57,291	
<b>MAJOR GROUP 13 - METAL FABRICATING INDUSTRIES (Except Machinery and Transportation Equipment Industries) - GROUPE 13 - FABRICATION DE PRODUITS EN MÉTAL (sauf machines et équipement de transport)</b>										
<b>301 - Boiler and plate works - Industrie des chaudières et des plaques</b>										
Shipments - Livraisons .....	41,176	48,412	34,452	36,814	320,765	51,784	47,000	46,153	46,515	378,777
New orders - Nouvelles commandes .....	84,897	49,709	28,046	37,268		18,411	29,251	55,562	50,853	
Unfilled orders - Commandes en carnet .....	671,488	672,785	666,379	666,833		563,218	545,469	554,878	559,216	
Inventory held - Total - Des stocks détenus .....	136,416	122,705	121,419	124,408		104,499	98,593	101,001	100,019	



TABLE 6. Estimated Value of Shipments, Orders and Inventories in Selected Individual Industries - Continued  
 TABLEAU 6. Valeur estimative des livraisons, commandes et stocks de certaines industries particulières - suite

Standard industrial classification (1970) — Classification des activités économiques (1970)	1976					1977				
	May — Mai	June — Juin	July — Juill.	Aug. — Août	Year to date — Total cumu- latif	May — Mai	June — Juin	July(r) — Juill.(r)	Aug.(p) — Août(p)	Year to date — Total cumu- latif
thousands of dollars - milliers de dollars										
<b>MAJOR GROUP 13 - METAL FABRICATING INDUSTRIES (Except Machinery and Transportation Equipment Industries) - Concluded -</b>										
<b>GROUP 13 - FABRICATION DE PRODUITS EN METAL (sauf machines et équipement de transport) - fin</b>										
<b>302 - Fabricated structural metal industry -</b> <b>Fabrication d'éléments de charpente</b> <b>métallique</b>										
Shipments - Livraisons	66,686	87,138	64,171	63,246	550,164	80,191	74,175	73,624	71,941	584,166
New orders - Nouvelles commandes	81,555	76,765	55,374	48,374		80,296	61,915	73,138	75,570	
Unfilled orders - Commandes en carnet	677,529	667,156	658,359	643,487		380,658	368,398	367,912	371,541	
Inventory owned - Total - Des stocks possédés	137,252	136,638	138,052	140,388		163,861	181,547	182,954	180,284	
Inventory held - Total - Des stocks détenus	361,940	353,806	361,121	370,206		353,926	352,844	349,470	352,521	
<b>304 - Metal stamping, pressing and coating Industry - Industrie de l'embou-</b> <b>fissage, du matriçage et du</b> <b>revêtement des métaux</b>										
Shipments - Livraisons	137,976	154,850	134,380	152,005	1,087,256	146,272	169,905	149,745	165,825	1,172,727
New orders - Nouvelles commandes	134,648	152,829	133,315	140,891		141,874	183,767	147,614	166,509	
Unfilled orders - Commandes en carnet	116,191	114,170	103,105	101,991		97,072	110,934	108,803	109,487	
Inventory owned - Total - Des stocks possédés	299,076	297,527	305,935	305,287		334,988	327,949	328,812	322,209	
Raw materials - Matières premières	142,634	140,937	140,219	141,794		168,399	162,702	167,340	156,734	
Goods in process - Produits en cours	61,422	63,209	67,689	64,691		72,007	71,420	69,616	68,680	
Finished products - Produits finis	93,020	91,581	98,027	98,802		94,582	93,827	91,856	96,795	
<b>305 - Wire and wire products manufacturers -</b> <b>Industrie du fil métallique et de ses</b> <b>produits</b>										
Shipments - Livraisons	74,229	79,658	66,345	69,165	588,197	85,067	93,986	77,224	81,459	647,327
New orders - Nouvelles commandes	71,863	83,440	64,521	69,511		81,973	91,826	88,758	63,784	
Unfilled orders - Commandes en carnet	102,317	106,099	104,275	104,621		111,600	109,440	120,974	103,299	
Inventory owned - Total - Des stocks possédés	239,776	233,670	234,717	234,690		260,895	260,173	254,110	244,402	
Raw materials - Matières premières	129,444	123,518	127,650	126,264		135,358	135,014	135,587	124,713	
Goods in process - Produits en cours	21,884	22,291	22,387	23,313		25,497	26,831	25,789	24,370	
Finished products - Produits finis	88,448	87,861	84,680	85,113		100,040	98,328	92,734	95,319	
<b>306 - Hardware, tool and cutlery manufac-</b> <b>turers - Fabricants de quincaillerie,</b> <b>d'outillage et de coutellerie</b>										
Shipments - Livraisons	47,764	51,976	40,663	41,730	376,633	50,536	54,615	47,952	46,599	394,804
New orders - Nouvelles commandes	45,956	50,066	38,965	41,536		52,808	49,223	46,922	49,816	
Unfilled orders - Commandes en carnet	47,829	45,919	44,221	44,027		53,603	48,211	47,181	50,398	
Inventory owned - Total - Des stocks possédés	125,114	129,921	131,249	130,631		133,724	131,086	129,695	130,497	
Raw materials - Matières premières	45,638	49,349	50,718	49,480		50,417	49,316	51,398	52,862	
Goods in process - Produits en cours	41,430	42,265	41,277	42,590		45,043	43,799	42,567	42,390	
Finished products - Produits finis	38,046	38,307	39,254	38,561		38,264	37,971	35,730	35,245	
<b>307 - Heating equipment manufacturers -</b> <b>Fabricants d'appareils de chauffage</b>										
Shipments - Livraisons	14,814	16,358	15,469	16,477	122,972	15,474	17,673	14,411	16,352	124,296
New orders - Nouvelles commandes	11,412	16,404	13,798	16,747		18,574	18,216	13,973	20,324	
Unfilled orders - Commandes en carnet	33,535	33,581	31,910	32,180		34,008	34,551	34,113	38,085	
Inventory owned - Total - Des stocks possédés	49,763	49,499	51,549	51,848		55,892	56,567	57,175	57,065	
<b>309 - Miscellaneous metal fabricating industries -</b> <b>Fabrication de produits métalliques</b> <b>divers</b>										
Shipments - Livraisons	86,053	88,132	74,195	77,060	657,796	94,453	101,391	81,830	93,597	718,364
New orders - Nouvelles commandes	83,916	90,328	60,105	82,479		90,899	95,657	57,096	115,707	
Unfilled orders - Commandes en carnet	165,418	167,614	153,524	158,943		143,419	137,685	112,951	135,061	
Inventory owned - Total - Des stocks possédés	206,729	208,011	201,549	203,211		198,182	191,927	187,688	196,278	
Raw materials - Matières premières	90,328	90,792	88,714	91,361		89,312	85,415	88,634	95,201	
Goods in process - Produits en cours	67,263	66,327	65,510	67,448		67,885	67,758	57,251	59,547	
Finished products - Produits finis	49,138	50,892	47,325	44,402		50,985	48,754	41,803	41,530	

**TABLE 6. Estimated Value of Shipments, Orders and Inventories in Selected Individual Industries - Continued**  
**TABLEAU 6. Valeur estimative des livraisons, commandes et stocks de certaines industries particulières - suite**

Standard industrial classification (1970) — Classification des activités économiques (1970)	1976					1977				
	May — Mai	June — Juin	July — Juill.	Aug. — Août	Year to date — Total cumu- latif	May — Mai	June — Juin	July(r) — Juill.(r)	Aug.(p) — Août(p)	Year to date — Total cumu- latif
thousands of dollars — milliers de dollars										
<b>MAJOR GROUP 14 — MACHINERY INDUSTRIES</b> (except Electrical Machinery) — <b>GROUPE 14 —</b> <b>FABRICATION DE MACHINES (sauf électriques)</b>										
<b>311 — Agricultural implement industry —</b> <b>Fabricants d'instruments aratoires</b>										
Shipments — Livraisons .....	72,990	73,622	60,676	44,219	566,594	77,119	81,449	50,842	49,496	576,700
Inventory owned — Total — Des stocks possédés .....	219,261	206,917	205,707	192,948		249,987	234,613	223,785	217,638	
<b>315 — Miscellaneous machinery and equipment</b> <b>manufacturers — Fabricants de</b> <b>machines et d'équipement divers</b>										
Shipments — Livraisons .....	211,254	236,524	185,518	173,107	1,630,797	229,084	261,113	186,994	194,873	1,768,142
New orders — Nouvelles commandes .....	160,796	217,238	180,941	336,349		222,024	152,649	191,852	191,266	
Unfilled orders — Commandes en carnet .....	1,530,709	1,511,423	1,506,846	1,670,088		1,670,617	1,562,153	1,567,011	1,563,404	
Inventory owned — Total — Des stocks possédés .....	668,832	663,553	659,572	669,562		730,801	726,385	735,036	757,850	
Inventory held — Total — Des stocks détenus .....	807,796	803,934	807,720	820,037		912,898	923,928	931,964	952,111	
Raw materials — Matières premières .....	285,577	278,972	281,960	283,080		303,562	289,491	285,940	275,830	
Goods in process — Produits en cours .....	342,930	343,573	350,475	360,913		420,802	443,906	454,834	477,716	
Finished products — Produits finis .....	179,289	181,389	175,285	176,044		188,534	190,531	191,186	198,565	
<b>318 — Office and store machinery manufacturers —</b> <b>Fabricants de machine pour le bureau</b> <b>et le commerce</b>										
Shipments — Livraisons .....	41,771	40,778	32,930	32,975	286,813	32,144	28,505	25,219	26,212	227,507
Inventory owned — Total — Des stocks possédés .....	108,481	96,294	98,355	101,882		78,125	79,396	78,840	81,300	
Raw materials — Matières premières .....	71,138	68,949	68,839	73,791		62,104	62,065	61,715	66,869	
Goods in process — Produits en cours .....	19,788	13,306	13,472	12,632		9,008	10,500	10,094	8,158	
Finished products — Produits finis .....	17,555	14,039	16,044	15,459		7,013	6,831	7,031	6,273	
<b>MAJOR GROUP 15 — TRANSPORTATION</b> <b>EQUIPMENT INDUSTRIES — GROUPE 15 —</b> <b>FABRICATION D'ÉQUIPEMENT</b> <b>DE TRANSPORT</b>										
<b>321 — Aircraft and aircraft parts manufacturers —</b> <b>Fabricants d'aéronefs et de pièces</b>										
Shipments — Livraisons .....	68,120	53,771	45,139	52,780	457,455	74,290	70,379	59,612	76,756	549,553
New orders — Nouvelles commandes .....	40,648	76,024	46,970	97,870		108,427	257,726	70,219	66,247	
Unfilled orders — Commandes en carnet .....	715,973	738,226	740,057	785,147		1,239,936	1,427,283	1,437,890	1,427,381	
Inventory held — Total — Des stocks détenus .....	345,731	335,747	324,985	331,621		340,711	355,290	367,631	346,504	
<b>323 — Motor vehicle manufacturers — Fabricants</b> <b>de véhicules automobiles</b>										
Shipments — Livraisons .....	648,637	697,426	339,935	501,766	4,685,770	768,960	850,018	522,940	354,778	5,378,107
Inventory owned — Total — Des stocks possédés .....	451,872	411,389	416,530	446,897		553,323	514,404	434,198	543,293	
Raw materials — Matières premières .....	88,461	80,685	90,446	91,674		111,620	106,771	84,283	107,256	
Goods in process — Produits en cours .....	243,020	239,726	247,883	245,502		291,901	245,264	221,213	295,388	
Finished products — Produits finis .....	120,391	110,978	78,201	109,721		149,802	162,369	128,702	140,649	
<b>325 — Motor vehicle parts and accessories</b> <b>manufacturers — Fabricants de pièces</b> <b>et accessoires d'automobiles</b>										
Shipments — Livraisons .....	273,013	288,051	174,819	240,275	2,012,915	353,895	364,012	249,229	247,488	2,544,916
New orders — Nouvelles commandes .....	290,178	287,193	178,688	249,619		352,462	353,416	245,932	251,406	
Unfilled orders — Commandes en carnet .....	107,529	106,671	110,540	119,884		118,933	108,337	105,040	109,017	
Inventory owned — Total — Des stocks possédés .....	314,129	308,345	328,728	355,726		381,521	378,717	369,474	407,505	
Raw materials — Matières premières .....	130,673	130,000	137,313	149,908		152,809	148,384	148,686	169,449	
Goods in Process — Produits en cours .....	119,519	119,144	133,123	138,262		141,038	138,699	137,957	150,656	
Finished products — Produits finis .....	63,937	59,201	58,292	67,566		87,674	91,634	82,831	93,400	

TABLE 6. Estimated Value of Shipments, Orders and Inventories in Selected Individual Industries - Continued  
TABLEAU 6. Valeur estimative des livraisons, commandes et stocks de certaines industries particulières - suite

Standard industrial classification (1970) Classification des activités économiques (1970)	1976					1977				
	May Mai	June Jun	July Juill	Aug. Août	Year to date Total cumu- latif	May Mai	June Jun	July(r) Juill.(r)	Aug.(p) Août(p)	Year to date Total cumu- latif
thousands of dollars - milliers de dollars										
<b>MAJOR GROUP 15 - TRANSPORTATION EQUIPMENT INDUSTRIES - Concluded -</b>										
<b>GROUPE 15 - FABRICATION D'ÉQUIPEMENT DE TRANSPORT - fin</b>										
<b>326 - Railroad rolling stock industry -</b> <b>Fabricants de matériel ferroviaire roulant</b>										
Shipments - Livraisons .....	40,396	41,993	25,672	30,213	324,582	21,415	24,050	19,930	26,830	173,176
New orders - Nouvelles commandes .....	22,672	12,033	18,496	10,627		16,486	18,957	13,511	577	
Unfilled orders - commandes en carnet .....	311,418	281,458	274,282	254,696		404,388	399,295	392,876	366,623	
Inventory held - Total - Des stocks détenus .....	167,273	170,550	166,503	163,650		117,877	117,047	123,408	123,321	
Raw materials - Matières premières .....	82,532	81,780	77,389	74,575		59,696	59,481	59,514	59,732	
Goods in process - Produits en cours .....	45,790	37,356	37,234	36,467		43,722	43,529	45,886	45,920	
Finished products - Produits finis .....	38,951	51,414	51,880	52,608		14,459	14,037	18,008	17,669	
<b>327 - Shipbuilding and repair - Construction et réparation de navires</b>										
Shipments - Livraisons .....	43,989	40,825	38,483	42,596	380,313	54,166	51,031	38,032	47,389	398,839
New orders - Nouvelles commandes .....	23,020	8,055	33,615	33,556		20,662	145,722	23,115	22,461	
Unfilled orders - Commandes en carnet .....	591,611	558,841	553,973	544,933		587,580	682,271	667,354	642,426	
Inventory owned - Total - Des stocks possédés .....	74,408	49,616	28,536	47,791		71,415	67,784	75,220	77,868	
Inventory held - Total - Des stocks détenus .....	468,198	438,287	448,747	431,938		342,217	368,470	348,096	368,937	
<b>MAJOR GROUP 16 - ELECTRICAL PRODUCTS INDUSTRIES - GROUPE 16 - FABRICATION DE PRODUITS ÉLECTRIQUES</b>										
<b>331 - Manufacturers of small electrical appliances - Fabricants de petits appareils électriques</b>										
Shipments - Livraisons .....	22,123	25,015	17,458	23,972	173,674	23,878	26,591	24,777	29,177	201,354
Inventory owned - Total - Des stocks possédés .....	71,663	64,487	60,886	60,737		73,195	72,436	70,008	66,445	
<b>332 - Manufacturers of major appliances (electric and non-electric) - Fabricants de gros appareils (électriques ou non)</b>										
Shipments - Livraisons .....	46,799	53,616	50,682	47,793	387,951	48,735	53,943	51,097	51,654	391,764
New orders - Nouvelles commandes .....	46,211	55,193	50,540	47,330		48,769	53,943	51,152	52,655	
Unfilled orders - commandes en carnet .....	19,180	20,757	20,615	20,152		19,442	19,446	19,497	20,498	
Inventory owned - Total - Des stocks possédés .....	141,987	141,784	130,695	124,959		145,929	136,971	124,110	121,324	
Raw materials - Matières premières .....	40,452	39,526	35,810	34,144		36,753	32,670	31,458	31,220	
Goods in process - Produits en cours .....	28,033	26,210	25,607	26,295		26,115	25,389	24,682	23,679	
Finished products - Produits finis .....	73,502	76,048	69,278	64,520		83,061	78,912	67,970	66,425	
<b>333 - Manufacturers of lighting fixtures - Fabricants d'appareils d'éclairage</b>										
Shipments - Livraisons .....	13,994	13,952	11,246	12,679	105,149	12,608	13,399	9,831	12,361	97,746
Inventory owned - Total - Des stocks possédés .....	41,896	43,045	39,157	40,809		47,253	45,805	44,176	43,238	
<b>334 - Manufacturers of household radio and television receivers - Fabricants de radiorécepteurs et de téléviseurs ménagers</b>										
Shipments - Livraisons .....	20,541	22,802	18,685	21,173	170,736	21,636	25,830	23,193	23,385	183,997
Inventory owned - Total - Des stocks possédés .....	77,079	77,946	75,478	77,232		60,739	56,550	53,469	56,071	
Raw materials - Matières premières .....	23,128	25,648	23,788	25,139		14,031	13,317	13,056	12,388	
Goods in process - produits en cours .....	12,251	14,167	12,546	12,161		9,928	9,642	10,158	11,115	
Finished products - Produits finis .....	41,300	39,131	39,144	39,332		36,750	33,591	30,255	32,568	



TABLE 6. Estimated Value of Shipments, Orders and Inventories in Selected Individual Industries - Continued  
TABLEAU 6. Valeur estimative des livraisons, commandes et stocks de certaines industries particulières - suite

Standard industrial classification (1970) Classification des activités économiques (1970)	1976					1977				
	May Mai	June Juin	July Juill.	Aug. Août	Year to date Total cumu- latif	May Mai	June Juin	July(r) Juill.(r)	Aug.(p) Août(p)	Year to date Total cumu- latif
thousands of dollars - milliers de dollars										
<b>MAJOR GROUP 16 - ELECTRICAL PRODUCTS INDUSTRIES - Concluded - GROUPE 16 - FABRICATION DE PRODUITS ÉLECTRIQUES - fin</b>										
<b>335 - Communications equipment manufactures - Fabricants d'équipement de télécommunication</b>										
Shipments - Livraisons	125,952	142,448	109,535	116,406	1,010,312	112,483	128,042	104,110	113,541	952,933
New orders - Nouvelles commandes	118,823	106,254	107,740	108,663		77,608	134,819	55,962	188,957	
Unfilled orders - Commandes en carnet	891,875	855,681	853,886	846,143		756,014	762,791	714,643	790,059	
Inventory held - Total - Des stocks détenus	352,883	344,159	338,943	330,332		390,358	406,256	384,996	385,326	
Raw materials - Matières premières	123,015	118,001	125,678	117,845		140,182	149,048	141,289	141,192	
Goods in process - Produits en cours	164,411	164,135	162,354	159,489		161,061	160,544	156,558	158,989	
Finished products - Produits finis	65,457	62,023	50,911	52,998		89,115	96,664	87,149	85,145	
<b>336 - Manufacturers of electrical industrial equipment - Fabricants d'équipement électrique industriel</b>										
Shipments - Livraisons	83,527	89,908	72,926	72,129	645,421	90,806	96,127	76,369	80,348	591,016
New orders - Nouvelles commandes	63,587	63,545	65,764	50,828		84,692	84,718	14,238	107,544	
Unfilled orders - Commandes en carnet	796,172	769,809	762,647	741,346		742,418	731,009	665,878	693,174	
Inventory owned - Total - Des stocks possédés	253,125	250,208	243,555	253,350		273,738	267,377	273,341	276,293	
Inventory held - Total - Des stocks détenus	328,689	330,154	322,215	330,581		366,748	359,891	362,205	360,424	
Raw materials - Matières premières	89,956	87,996	90,462	94,201		100,400	97,881	98,495	97,940	
Goods in process - Produits en cours	189,347	192,313	183,195	188,107		210,852	206,075	209,375	207,957	
Finished products - Produits finis	49,386	49,845	48,558	48,273		55,496	55,935	54,335	54,527	
<b>338 - Manufacturers of electric wire and cable - Fabricants de fils et de câbles électriques</b>										
Shipments - Livraisons	57,721	62,542	47,979	47,303	426,670	58,357	71,320	50,347	55,715	439,262
New orders - Nouvelles commandes	42,753	55,462	41,986	55,456		72,239	63,191	37,682	54,287	
Unfilled orders - Commandes en carnet	109,089	102,009	96,016	104,169		150,359	142,230	129,565	128,137	
Inventory owned - Total - Des stocks possédés	142,449	142,042	135,679	132,860		137,726	141,962	132,948	128,508	
Raw materials - Matières premières	34,249	33,594	34,042	34,348		35,595	34,913	37,523	33,159	
Goods in process - Produits en cours	40,466	40,688	38,545	39,625		43,655	43,836	39,861	42,325	
Finished products - Produits finis	67,734	67,760	63,092	58,887		58,476	63,213	55,564	53,024	
<b>3391 - Battery manufacturers - Fabricants d'accumulateurs</b>										
Shipments - Livraisons	8,814	10,114	10,761	15,874	82,590	10,747	12,951	11,365	15,013	93,589
New orders - Nouvelles commandes	9,198	11,837	10,466	18,358		13,049	13,513	8,962	15,177	
Unfilled orders - Commandes en carnet	6,486	8,209	7,914	10,398		14,656	15,218	12,815	12,979	
Inventory owned - Total - Des stocks possédés	41,128	42,913	43,787	40,541		47,533	47,280	46,686	42,363	
Raw materials - Matières premières	11,434	11,433	12,976	13,064		12,800	12,838	13,599	10,271	
Goods in process - Produits en cours	8,582	8,623	8,737	8,540		7,967	7,887	7,755	7,648	
Finished products - Produits finis	21,112	22,857	22,074	18,937		26,766	26,555	25,332	24,444	
<b>3399 - Manufacturers of miscellaneous electrical products, n.e.s. - Fabricants de produits électriques divers, n.e.s.</b>										
Shipments - Livraisons	34,259	34,488	29,479	30,655	263,628	32,563	33,555	29,858	33,168	267,183
New orders - Nouvelles commandes	32,196	33,172	26,117	42,095		33,936	33,535	30,636	33,961	
Unfilled orders - Commandes en carnet	27,959	26,643	23,281	34,721		31,996	31,976	32,754	33,547	
Inventory owned - Total - Des stocks possédés	134,250	138,462	135,193	136,767		145,452	145,858	138,377	136,926	
Raw materials - Matières premières	43,428	44,945	44,984	46,191		45,306	44,118	44,732	43,075	
Goods in process - Produits en cours	37,867	38,003	36,196	36,750		38,036	37,547	32,777	34,503	
Finished products - Produits finis	52,955	55,514	54,013	53,826		62,110	64,193	60,868	59,342	



TABLE 6. Estimated Value of Shipments, Orders and Inventories in Selected Individual Industries - Continued  
TABLEAU 6. Valeur estimative des livraisons, commandes et stocks de certaines industries particulières - suite

Standard industrial classification (1970) — Classification des activités économiques (1970)	1976					1977				
	May — Mai	June — Juin	July — Juill.	Aug. — Août	Year to date — Total cumu- latif	May — Mai	June — Juin	July(r) — Juill.(r)	Aug.(p) — Août(p)	Year to date — Total cumu- latif
thousands of dollars - milliers de dollars										
<b>MAJOR GROUP 17 - NON-METALLIC MINERAL PRODUCTS INDUSTRIES - GROUPE 17 - FABRICATION DE PRODUITS MINÉRAUX NON MÉTALLIQUES</b>										
<b>351 - Clay products Manufacturers - Fabricants de produits en argile</b>										
Shipments - Livraisons .....	14,879	14,444	14,358	14,523	102,868	16,424	17,258	14,386	15,392	113,552
Inventory owned - Total - Des stocks possédés .....	38,022	38,763	38,350	37,355		52,429	51,104	51,156	46,614	
<b>352 - Cement manufacturers - Fabricants de ciment</b>										
Shipments - Livraisons .....	39,035	46,656	42,797	45,270	264,560	41,199	47,242	42,426	48,019	262,019
Inventory owned - Total - Des stocks possédés .....	96,029	93,123	86,437	85,368		106,818	98,023	94,706	88,223	
<b>354 - Concrete products manufacturers - Fabricants de produits en béton</b>										
Shipments - Livraisons .....	41,953	48,059	43,551	45,401	322,143	44,469	48,557	45,891	49,371	327,845
Inventory owned - Total - Des stocks possédés .....	81,542	76,187	72,586	69,680		84,861	86,100	81,707	80,181	
<b>355 - Ready-mix concrete manufacturers - Fabricants de béton préparé</b>										
Shipments - Livraisons .....	62,397	72,921	63,589	68,297	432,859	69,343	79,228	74,910	78,404	458,480
Inventory owned - Total - Des stocks possédés .....	21,455	21,742	21,843	22,810		22,260	22,910	23,483	24,058	
<b>356 - Glass and glass products manufacturers - Fabricants de verre et d'articles en verre</b>										
Shipments - Livraisons .....	45,262	50,882	36,996	41,576	329,315	56,042	52,374	42,014	40,192	361,587
Unfilled orders - Commandes en carnet .....	19,816	17,319	20,494	17,457		17,502	17,518	17,527	17,511	
Inventory owned - Total - Des stocks possédés .....	97,559	94,929	95,294	94,867		91,108	91,626	92,730	92,726	
<b>357 - Abrasives manufacturers - Fabricants d'abrasifs</b>										
Shipments - Livraisons .....	11,028	12,077	9,513	10,691	86,138	11,951	12,624	11,141	12,516	95,197
Inventory owned - Total - Des stocks possédés .....	23,621	23,216	23,850	23,735		25,421	24,233	26,741	27,410	
<b>359 - Miscellaneous non-metallic mineral products industries - Industrie des produits minéraux non métalliques divers</b>										
Shipments - Livraisons .....	41,456	43,555	40,153	41,575	321,453	43,168	47,657	44,654	50,537	348,708
Inventory owned - Total - Des stocks possédés .....	81,325	78,730	79,275	79,452		80,286	76,181	75,548	73,419	
<b>MAJOR GROUP 18 - PETROLEUM AND COAL PRODUCTS INDUSTRIES - GROUPE 18 - FABRICATION DE PRODUITS DU PÉTROLE ET DU CHARBON</b>										
<b>365 - Petroleum refineries - Raffineries de pétrole</b>										
Shipments - Livraisons .....	553,010	552,223	541,308	541,269	4,335,765	665,547	669,459	660,364	703,867	5,286,912
Inventory owned - Total - Des stocks possédés .....	939,547	1,016,102	1,116,424	1,128,935		1,256,176	1,360,424	1,370,651	1,398,442	
Raw materials - Matières premières .....	354,447	396,597	431,622	409,724		512,478	604,094	544,657	561,330	
Goods in process - Produits en cours .....	111,141	121,282	115,804	110,463		128,477	125,165	121,534	120,903	
Finished products - Produits finis .....	473,959	498,223	568,998	608,748		615,221	631,165	704,460	716,209	

**TABLE 6. Estimated Value of Shipments, Orders and Inventories in Selected Individual Industries - Continued**  
**TABLEAU 6. Valeur estimative des livraisons, commandes et stocks de certaines industries particulières - suite**

Standard industrial classification (1970) - Classification des activités économiques (1970)	1976					1977				
	May - Mai	June - Juin	July - Juill.	Aug. - Août	Year to date - Total cumu- latif	May - Mai	June - Juin	July(r) - Juill.(r)	Aug.(p) - Août(p)	Year to date - Total cumu- latif
thousands of dollars - milliers de dollars										
<b>MAJOR GROUP 19 - CHEMICAL AND CHEMICAL PRODUCTS INDUSTRIES - GROUPE 19 - INDUSTRIE CHIMIQUE</b>										
<b>372 - Manufacturers of mixed fertilizers - Fabricants d'engrais composés</b>										
Shipments - Livraisons .....	33,052	26,728	7,442	5,667	123,963	30,165	21,413	17,799	17,443	142,012
Inventory owned - Total - Des stocks possédés .....	25,585	20,178	20,906	22,950		28,552	27,200	26,598	26,608	
<b>373 - Manufacturers of plastics and synthetic resins - Fabricants de matières plastiques et de résines synthétiques</b>										
Shipments - Livraisons .....	49,162	51,940	41,424	47,561	375,132	56,975	55,975	47,640	55,911	416,084
Inventory owned - Total - Des stocks possédés .....	58,027	64,258	65,792	68,454		73,694	73,986	78,627	79,133	
<b>374 - Manufacturers of pharmaceuticals and medicines - Fabricants de produits pharmaceutiques et de médicaments</b>										
Shipments - Livraisons .....	56,256	62,113	56,256	62,155	469,558	62,900	69,849	61,376	71,646	525,015
Inventory owned - Total - Des stocks possédés .....	186,081	181,130	181,559	179,410		213,684	216,865	215,532	217,739	
Raw materials - Matières premières .....	69,144	64,019	68,926	70,769		85,537	87,480	89,855	94,521	
Goods in process - Produits en cours .....	41,408	39,898	37,944	37,887		52,063	51,139	48,579	50,323	
Finished products - Produits finis .....	75,529	77,213	74,689	70,754		76,084	78,246	77,098	72,895	
<b>375 - Paint and varnish manufacturers - Fabricants de peintures et vernis</b>										
Shipments - Livraisons .....	52,768	57,114	50,188	49,242	380,008	56,395	62,205	51,227	51,353	395,866
Inventory owned - Total - Des stocks possédés .....	99,357	100,570	101,430	97,458		106,768	103,196	100,795	98,285	
Raw materials - Matières premières .....	40,137	40,470	47,701	37,228		41,049	39,561	39,620	38,311	
Goods in process - Produits en cours .....	4,540	4,383	4,520	4,614		4,168	4,065	4,145	3,983	
Finished products - Produits finis .....	54,680	55,717	56,209	55,616		61,551	59,570	57,030	55,989	
<b>376 - Manufacturers of soap and cleaning compounds - Fabricants de savon et de produits de nettoyage</b>										
Shipments - Livraisons .....	40,579	40,316	39,570	39,500	313,537	44,535	46,283	46,013	45,565	354,910
Inventory owned - Total - Des stocks possédés .....	79,172	78,621	75,212	70,748		73,226	86,459	83,843	79,765	
Raw materials - Matières premières .....	29,715	27,569	29,468	30,486		27,028	29,380	29,041	28,972	
Goods in process - Produits en cours .....	6,589	6,264	5,298	4,565		6,256	7,429	7,127	6,436	
Finished products - Produits finis .....	42,868	44,788	40,446	35,697		39,942	49,650	47,675	44,357	
<b>377 - Manufacturers of toilet preparations - Fabricants de produits de toilette</b>										
Shipments - Livraisons .....	23,639	25,446	21,718	26,316	189,561	23,708	26,372	22,898	26,708	205,784
Inventory owned - Total - Des stocks possédés .....	69,314	71,759	78,385	75,283		82,681	89,714	89,229	92,456	
Raw materials - Matières premières .....	36,093	36,980	39,630	39,308		45,232	47,935	50,050	51,880	
Goods in process - Produits en cours .....	4,971	5,390	5,064	5,924		4,602	4,899	4,962	5,356	
Finished products - Produits finis .....	28,250	29,389	33,691	30,051		32,847	36,880	34,217	35,221	

TABLE 6. Estimated Value of Shipments, Orders and Inventories in Selected Individual Industries - Concluded

TABLEAU 6. Valeur estimative des livraisons, commandes et stocks de certaines industries particulières - fin

Standard industrial classification (1970) — Classification des activités économiques (1970)	1976					1977				
	May — Mai	June — Juin	July — Juill.	Aug. — Août	Year to date — Total cumulé	May — Mai	June — Juin	July(r) — Juill.(r)	Aug.(p) — Août(p)	Year to date — Total cumulé
thousands of dollars - milliers de dollars										
<b>MAJOR GROUP 19 - CHEMICAL AND CHEMICAL PRODUCTS INDUSTRIES - Concluded -</b>										
<b>GROUPE 19 - INDUSTRIES CHIMIQUE - fin</b>										
<b>3781 - Manufacturers of pigments and dry Colours - Fabricants de pigments et de colorants secs</b>										
Shipments - Livraisons	15,007	12,159	9,058	10,541	91,032	14,894	14,490	10,687	13,435	106,645
Inventory owned - Total - Des stocks possédés	27,955	26,945	28,180	30,923		44,516	39,730	42,463	42,120	
Raw materials - Matières premières	14,861	14,689	13,780	14,080		21,684	17,858	18,374	19,028	
Goods in process - Produits en cours	2,510	2,481	2,614	2,548		3,247	3,274	3,425	3,261	
Finished products - Produits finis	10,582	9,775	11,787	14,295		19,585	18,598	20,664	19,831	
<b>3782 - Manufacturers of industrial chemicals (Inorganic), n.e.s. - Fabricants de produits chimiques (inorganiques) industriels, n.e.s.</b>										
Shipments - Livraisons	92,891	86,581	73,678	65,025	628,097	108,132	95,808	83,014	76,861	680,938
Inventory owned - Total - Des stocks possédés	178,954	190,559	200,601	207,857		159,811	169,464	169,742	177,277	
Raw materials - Matières premières	81,765	82,994	89,360	85,597		65,458	65,975	70,584	73,501	
Goods in process - Produits en cours	26,393	31,568	34,204	33,349		26,185	29,109	31,066	34,920	
Finished products - Produits finis	70,796	75,997	77,037	88,911		68,168	74,390	68,092	68,856	
<b>3783 - Manufacturers of industrial chemicals (organic) n.e.s. - Fabricants de produits chimiques (organiques) industriels, n.e.s.</b>										
Shipments - Livraisons	98,087	95,069	78,692	84,734	699,964	109,555	103,151	87,901	93,464	778,329
Inventory owned - Total - Des stocks possédés	157,070	159,514	162,557	166,606		163,218	151,793	153,962	160,133	
Raw materials - Matières premières	68,936	69,642	70,006	71,483		71,940	69,776	67,545	70,695	
Goods in process - Produits en cours	9,114	7,900	8,130	7,648		8,623	7,385	7,832	8,227	
Finished products - Produits finis	70,020	81,972	84,421	87,475		82,655	74,632	78,585	81,211	
<b>3791 - Manufacturers of printing inks - Fabricants d'encre d'imprimerie</b>										
Shipments - Livraisons	6,451	7,182	6,056	6,390	51,556	6,890	7,525	6,109	6,754	52,268
Inventory owned - Total - Des stocks possédés	13,047	13,121	13,589	15,181		16,767	16,105	16,707	16,400	
<b>3799 - Miscellaneous chemical industries, n.e.s. - Fabricants de produits chimiques divers, n.e.s.</b>										
Shipments - Livraisons	76,636	78,436	60,582	66,043	556,848	84,289	87,575	74,827	78,384	625,265
Inventory owned - Total - Des stocks possédés	163,081	162,667	158,387	161,191		181,453	181,766	178,502	178,886	
Raw materials - Matières premières	75,975	74,638	71,383	70,116		76,904	77,968	76,666	75,431	
Goods in process - Produits en cours	14,901	15,961	16,248	16,959		19,899	21,612	21,779	21,948	
Finished products - Produits finis	72,205	72,068	70,756	74,116		84,650	82,186	80,057	81,507	
<b>MAJOR GROUP 20 - MISCELLANEOUS MANUFACTURING INDUSTRIES - GROUPE 20 - INDUSTRIES MANUFACTURIÈRES DIVERSES</b>										
<b>391 - Scientific and professional equipment industries - Fabrication de matériel scientifique et professionnel</b>										
Shipments - Livraisons	55,485	60,782	56,760	55,632	446,563	61,187	64,961	57,266	60,433	476,441
Inventory owned - Total - Des stocks possédés	172,290	171,918	171,083	168,581		174,025	177,370	180,626	182,310	
<b>392 - Jewellery and silverware industry - Fabrication de bijouterie et d'orfèvrerie</b>										
Shipments - Livraisons	29,969	25,974	21,902	26,647	213,067	29,755	29,168	29,566	30,131	231,266
Inventory owned - Total - Des stocks possédés	69,977	74,588	73,201	67,927		77,800	77,522	76,648	74,886	
<b>3931 - Sporting goods manufacturers - Fabricants d'articles de sport</b>										
Shipments - Livraisons	15,813	17,751	22,721	22,093	140,602	16,016	16,582	19,855	17,589	127,071
Inventory owned - Total - Des stocks possédés	53,706	53,644	51,973	47,430		46,747	46,395	48,775	56,546	
<b>3932 - Toy and games manufacturers - Fabricants de jeux et de jouets</b>										
Shipments - Livraisons	11,531	10,678	12,495	13,760	97,028	14,892	15,207	15,406	17,072	117,004
Inventory owned - Total - Des stocks possédés	41,034	39,069	39,146	38,034		48,038	49,059	48,415	49,316	

TABLE 7. Ratios of Total Inventory Owned and Finished Products to Shipments  
by Industry Groups (Based on Seasonally Adjusted Estimates)

TABLEAU 7. Rapports du total des stocks possédés et des produits finis aux livraisons  
par groupes d'industries (Bases sur les chiffres désaisonnalisés)

Industry groups Groupe d'industries	Total inventory owned to shipments Total des stocks possédés aux livraisons							
	Average	Average	Average	April	May	June	July(r)	August(p)
	1974	1975	1976	1977	1977	1977	1977	1977
	Moyennes	Moyennes	Moyennes	Avril	Mai	Juin	Juill.(r)	Août(p)
1	1.58	1.53	1.47	1.47	1.47	1.51	1.53	1.55
2	3.38	3.44	3.82	4.09	5.51	3.55	3.65	3.88
3	2.16	2.54	2.22	2.20	2.16	2.14	2.16	2.29
4	2.44	2.41	2.48	2.74	2.55	2.45	2.47	2.38
5	2.35	2.59	2.48	2.45	2.45	2.50	2.33	2.31
6	2.78	2.44	2.37	2.28	2.31	2.28	2.17	2.21
7	2.39	2.15	2.14	2.24	2.23	2.04	1.91	2.07
8	2.07	2.08	1.84	1.86	1.85	1.85	1.59	1.53
9	2.25	2.26	2.18	2.29	2.28	2.31	2.16	2.16
10	1.25	1.87	1.76	1.79	1.77	1.79	1.77	1.74
11	0.97	1.07	0.92	0.86	0.85	0.82	0.83	0.85
12	1.95	2.79	2.87	2.84	2.86	2.50	2.70	2.55
13	2.26	2.55	2.42	2.34	2.34	2.34	2.30	2.27
14	3.19	3.50	3.29	3.38	3.37	3.13	3.70	3.30
15	1.55	1.59	1.47	1.39	1.33	1.26	1.29	1.60
16	2.98	2.99	2.68	2.58	2.63	2.63	2.58	2.50
17	1.63	1.80	1.75	1.75	1.65	1.68	1.70	1.71
18	1.60	1.73	1.78	1.99	1.89	2.04	1.98	1.90
19	1.93	2.42	2.24	2.14	2.09	2.16	2.10	2.13
20	2.98	3.01	2.68	2.64	2.64	2.75	2.61	2.81
Non-durable goods - Biens non durables	1.74	1.91	1.83	1.85	1.83	1.86	1.84	1.88
Durable goods - Biens durables	2.11	2.36	2.21	2.15	2.12	2.03	2.06	2.12
All industries - Toutes les industries	1.91	2.11	2.00	1.99	1.97	1.94	1.94	1.98
	Finished products to shipments Produits finis aux livraisons							
	Average	Average	Average	April	May	June	July(r)	August(p)
	1974	1975	1976	1977	1977	1977	1977	1977
	Moyennes	Moyennes	Moyennes	Avril	Mai	Juin	Juill.(r)	Août(p)
1	0.63	0.61	0.60	0.57	0.57	0.61	0.62	0.62
2	1.97	1.50	1.57	1.75	2.58	1.65	1.68	1.80
3	1.03	1.45	1.26	1.25	1.26	1.26	1.28	1.35
4	0.70	0.82	0.79	0.98	0.89	0.83	0.87	0.86
5	0.74	1.03	0.98	0.97	0.95	0.99	0.92	0.91
6	0.97	0.94	1.03	1.10	1.10	1.04	1.03	1.04
7	0.76	0.69	0.65	0.72	0.70	0.65	0.60	0.65
8	0.82	0.84	0.74	0.78	0.76	0.75	0.65	0.61
9	0.44	0.56	0.55	0.65	0.65	0.66	0.62	0.62
10	0.32	0.51	0.50	0.55	0.56	0.57	0.57	0.58
11	0.20	0.26	0.23	0.22	0.22	0.21	0.21	0.21
12	0.45	0.66	0.76	0.87	0.87	0.77	0.84	0.79
13	0.49	0.59	0.59	0.61	0.58	0.58	0.55	0.55
14	0.69	0.79	0.79	0.74	0.79	0.74	0.90	0.81
15	0.29	0.31	0.32	0.30	0.29	0.30	0.31	0.38
16	0.93	1.03	0.94	0.98	1.01	1.02	1.00	0.99
17	0.68	0.79	0.80	0.79	0.75	0.79	0.81	0.82
18	0.93	0.96	0.91	0.94	0.95	0.97	1.01	0.93
19	0.75	0.99	1.01	0.99	0.93	0.96	0.93	0.93
20	0.76	0.82	0.74	0.80	0.80	0.80	0.75	0.82
Non-durable goods - Biens non durables	0.66	0.75	0.73	0.74	0.74	0.75	0.75	0.75
Durable goods - Biens durables	0.54	0.63	0.62	0.64	0.63	0.61	0.63	0.64
All industries - Toutes les industries	0.60	0.69	0.68	0.69	0.69	0.69	0.69	0.70



TABLE 8. Industries classified by Economic Use Groups  
 TABLEAU 8. Industries classées selon les groupes économiques d'utilisation

Standard Industrial Classification (1970) Classification type des industries (1970)	Economic use groups Groupes économiques d'utilisation					Export-based Orientées vers l'exportation	Supplementary classification automotive products (1) Classification complémentaire produits de l'automobile (1)
	Non-durable consumer goods Biens de consommation non durables	Durable consumer goods Biens de consommation durables	Machinery and equipment Machine et matériel	Construction materials and components Matériaux et éléments de construction	Other intermediate goods and supplies Autres produits et fournitures intermédiaires		
industry number - numéro de l'industrie							
<b>1 - FOOD AND BEVERAGE INDUSTRIES - INDUSTRIE DES ALIMENTS ET BOISSONS</b>							
Slaughtering and meat processors - Abattage et conditionnement de la viande	1011						
Poultry processors - Conditionnement de la volaille	1012						
Fish products industry - Industrie de la transformation du poisson						102	
Fruit and vegetable canners and preservers - Conserveries de fruits et de légumes	1031						
Frozen fruit and vegetable processors - Préparation de fruits et de légumes congelés	1032						
Dairy products industry - Industrie laitière	104						
Flour and breakfast cereal products industry - Meunerie et fabrication de céréales de table					105		
Feed industry - Fabrication d'aliments pour les animaux					106		
Biscuit manufacturers - Fabricants de biscuits	1071						
Bakeries - Boulangeries	1072						
Confectionery manufacturers - Fabricants de confiserie	1081						
Cane and beet sugar processors - Traitement du sucre de canne et de betteraves							1082
Vegetable oil mills - Moulins à huile végétale							1083
Miscellaneous food processors, n.e.s. - Traitement de produits alimentaires divers, n.e.s.	1089						
Soft drink manufacturers - Fabricants de boissons gazeuses	1091						
Distilleries - Distilleries						1092	
Breweries - Brasseries	1093						
Wineries - Producteurs de vin	1094						
<b>2 - TOBACCO PRODUCTS INDUSTRIES - INDUSTRIE DU TABAC</b>							
Leaf tobacco processors - Traitement du tabac en feuilles						151	
Tobacco products manufacturers - Fabricants de produits du tabac	153						
<b>3 - RUBBER AND PLASTICS PRODUCTS INDUSTRIES - INDUSTRIE DU CAOUTCHOUC ET DES PRODUITS EN MATIÈRE PLASTIQUE</b>							
Tire and tube manufacturers - Fabricants de pneus et de chambres à air					1623		1623
Rubber foot wear manufacturers - Fabricants de chaussures en caoutchouc	1624						
Miscellaneous rubber products manufacturers - Fabricants de produits divers en caoutchouc						1629	
Plastics fabricating industry, n.e.s. - Fabrication d'articles en matière plastique, n.e.s.						165	
<b>4 - LEATHER INDUSTRIES - INDUSTRIE DU CUIR</b>							
Leather tanneries - Tanneries					172		
Shoe factories - Fabriques de chaussures	174						
Leather glove factories - Fabriques de gants, en cuir	175						
Boot and shoe findings manufacturers - Fabricants d'accessoires pour bottes et chaussures						1792	
Miscellaneous leather products manufacturers - Fabricants d'articles divers, en cuir	1799						
<b>5 - TEXTILE INDUSTRIES - INDUSTRIE TEXTILE</b>							
Cotton yarn and cloth mills - Filature et tissage du coton					181		
Wool yarn and cloth mills - Filature et tissage de la laine					182		
Man-made fibre, yarn and cloth mills - Fabrication de fibres, filés et tissus artificiels et synthétiques					183		
Cordage and twine industry - Corderie et ficellerie (fabrication)					184		
Fibre processing mills - Usines de traitement de fibres					1851		
Pressed and punched felt mills - Fabriques de feutre pressé et aéré					1852		
Carpet, mat and rug industry - Industrie des tapis, des carpettes et de la moquette		186					
Cotton and jute bags manufacturers - Fabricants de sacs de coton et de jute						1871	
Canvas products manufacturers - Fabricants d'articles en grosse toile		1872					
Automobile fabric accessories industry - Industrie des accessoires en tissu pour l'automobile					188		188
Thread mills - Fabriques de fil					1891		
Narrow fabric mills - Rubanerie (fabrication)					1892		

See footnotes at end of table - voir renvois à la fin du tableau.

TABLE 8. Industries classified by Economic Use Groups - Continued  
 TABLEAU 8. Industries classées selon les groupes économiques d'utilisation - suite

Standard Industrial Classification (1970) Classification type des industries (1970)	Economic use groups Groupes économiques d'utilisation						Supplementary classification, automotive products (1) Classification complémentaire, produits de l'automobile (1)
	Non-durable consumer goods Biens de consommation non durables	Durable consumer goods Biens de consommation durables	Machinery and equipment Machine et matériel	Construction materials and components Matériaux et éléments de construction	Other intermediate goods and supplies Autres produits et fournitures intermédiaires	Export-based Orientées vers l'exportation	
industry number - numéro de l'industrie							
<b>5 - TEXTILE INDUSTRIES - Concluded - INDUSTRIE TEXTILE - fin</b>							
Embroidery pleating and hemstitching manufacturers - Fabricants de broderies, plissage et ourlets à jour.....						1893	
Textile dyeing and finishing plants - Usines de teinture et de finissage de textile.....						1894	
Miscellaneous textile industries, n.e.s. - Industries textiles diverses, n.e.a....	1899						
<b>6 - KNITTING MILLS - BONNETERIE</b>							
Hosiery mills - Industrie des bas et chaussettes.....	231						
Knitting mills (except hosiery mills) - Bonneterie (sauf fabrication des bas et chaussettes).....	239						
<b>7 - CLOTHING INDUSTRIES - INDUSTRIE DE L'HABILLEMENT</b>							
Men's clothing factories - Usines de confection de vêtements pour hommes	2431						
Men's clothing contractors - Confectionneurs à forfait de vêtements pour hommes.....	2432						
Women's clothing factories - Usines de confection de vêtements pour dames.....	2441						
Women's clothing contractors - Confectionneurs à forfait de vêtements pour dames.....	2442						
Children's clothing industry - Industrie des vêtements pour enfants.....	245						
Fur goods industry - Industrie des articles en fourrure.....	246						
Foundation garment industry - Industrie des corsets et soutiens-gorge.....	248						
Fabric glove manufacturers - Fabricants de gants en tissu.....	2491						
Hat and cap industry - Industrie des chapeaux et casquettes.....	2492						
Miscellaneous clothing industries, n.e.s. - Industries diverses du vêtement, n.e.a.....	2499						
<b>8 - WOOD INDUSTRIES - INDUSTRIE DU BOIS</b>							
Shingle mills - Usines de bardeaux.....						2511	
Sawmills, and planing mills (except shingle mills) - Scieries et ateliers de rabotage.....						2513	
Veneer and plywood mills - Fabriques de placages et contreplaqués.....				252			
Sash door and other millwork plants n.e.s. - Industrie des portes, chassis et autres bois ouvrés, n.e.a.....				2541			
Hardwood flooring plants - Fabrication de parquets en bois dur.....				2542			
Manufacturers of pre-fabricated buildings (wood frame construction) - Préfabrication de bâtiments (charpentes en bois).....				2543			
Wooden box factories - Fabriques de boîtes en bois.....					256		
Coffin and casket industry - Industrie des cercueils.....		258					
Wood preservation industry - Traitement protecteur du bois.....					2591		
Wood handles and turning industry - Fabrication de manches en bois et tournage sur bois.....					2592		
Manufacturers of particle board - Fabricants de panneaux agglomérés.....				2593			
Miscellaneous wood industries n.e.s. - Industries diverses du bois, n.e.a....						2599	
<b>9 - FURNITURE AND FIXTURE INDUSTRIES - INDUSTRIE DU MEUBLE ET DES ARTICLES D'AMEUBLEMENT</b>							
Furniture re-upholstery and repair shops - Réfection de rembourrage et réparation de meubles.....	2611						
Household furniture manufacturers, n.e.s. - Industrie des meubles de maison, n.e.a.....	2619						
Office furniture manufacturers - Industrie des meubles de bureau.....			264				
Miscellaneous furniture and fixtures manufacturers - Industrie des articles d'ameublement divers.....			266				
Electric lamp and shade manufacturers - Industrie des lampes électriques et des abat-jour.....	268						
<b>10 - PAPER AND ALLIED INDUSTRIES - INDUSTRIE DU PAPIER ET ACTIVITÉS ANNEXES</b>							
Pulp and paper mills - Usines de pâtes et papiers.....						271	
Asphalt roofing manufacturers - Fabricants de papier de couverture asphalté.....				272			
Folding carton and set-up box manufacturers - Fabricants de cartons pliants et de boîtes montées.....					2731		
Corrugated box manufacturers - Fabricants de boîtes en carton ondulé.....					2732		
Paper and plastic bag manufacturers - Fabricants de sacs en papier et en plastique.....					2733		
Miscellaneous paper converters - Transformations diverses du papier.....					274		

See (footnote)s at end of table. - Voir renvoi(s) à la fin du tableau.

TABLE 8. Industries classified by Economic Use Groups – Continued  
 TABLEAU 8. Industries classées selon les groupes économiques d'utilisation – suite

Standard Industrial Classification (1970) Classification type des industries (1970)	Economic use groups Groupes économiques d'utilisation					Export-based Orientées vers l'exportation	Supplementary classification, automotive products(1) Classification complémentaire, produits de l'automobile(1)
	Non-durable consumer goods Biens de consommation non durables	Durable consumer goods Biens de consommation durables	Machinery and equipment Machine et matériel	Construction materials and components Matériaux et éléments de construction	Other intermediate goods and supplies Autres produits et fournitures intermédiaires		
industry number = numéro de l'industrie							
<b>11 – PRINTING, PUBLISHING AND ALLIED INDUSTRIES – IMPRIMERIE, ÉDITION ET ACTIVITÉS ANNEXES</b>							
Commercial printing – Imprimerie commerciale.....							286
Platemaking, typesetting and trade bindery industry – Industrie du clichage, de la composition et de la reliure commerciale.....							287
Publishing only – Édition seulement.....	288						
Printing and publishing – Édition et impression.....	289						
<b>12 – PRIMARY METAL INDUSTRIES – PREMIÈRE TRANSFORMATION DES MÉTAUX</b>							
Iron and steel mills – Siderurgie.....							291
Steel pipe and tube mills – Fabriques de tubes et tuyaux d'acier.....				292			
Iron foundries – Fonderies de fer.....							294
Smelting and refining – Fonte et affinage.....							295
Aluminum rolling, casting and extruding – Laminage, moulage et extrusion de l'aluminium.....							296
Copper and copper alloy rolling, casting and extruding – Laminage, moulage et extrusion du cuivre et de ses alliages.....							297
Metal rolling, casting and extruding, n.e.s. – Laminage, moulage et extrusion des métaux, n.e.s.....							298
<b>13 – METAL FABRICATING INDUSTRIES (EXCEPT MACHINERY AND TRANSPORTATION EQUIPMENT INDUSTRIES) – FABRICATION DE PRODUITS EN MÉTAL (SAUF MACHINES ET ÉQUIPEMENT DE TRANSPORT)</b>							
Boiler and plate works – Industrie des chaudières et des plaques.....							301
Fabricated structural metal industry – Fabrication d'éléments de charpente métallique.....							302
Metal door and window manufacturers – Fabricants de portes et fenêtres métalliques.....							3031
Ornamental and architectural metal industry n.e.s. – Fabrication de produits métalliques d'architecture et d'ornement, n.e.s.....							3039
Metal coating industry – Industrie du revêtement des métaux.....							3041
Metal stamping and pressing industry – Industrie de l'emboutissage et du matriçage des métaux.....							3042
Wire and wire products manufacturers – Industrie du fil métallique et de ses produits.....							305
Hardware, tool and cutlery manufacturers – Fabricants de quincaillerie, d'outillage et de coutellerie.....							306
Heating equipment manufacturers – Fabricants d'appareils de chauffage.....				307			
Machine shops – Ateliers d'usinage.....							308
Miscellaneous metal fabricating industries – Fabrication de produits métalliques divers.....							309
<b>14 – MACHINERY INDUSTRIES (EXCEPT ELECTRICAL MACHINERY) – FABRICATION DE MACHINES (SAUF ÉLECTRIQUES)</b>							
Agriculture implement industry – Fabricants d'instruments aratoires.....							311
Miscellaneous machinery and equipment manufacturers – Fabricants de machines et d'équipement divers.....			315				
Commercial refrigeration and air conditioning equipment manufacturers – Fabricants d'équipement commercial de réfrigération et de climatisation.....				316			
Office and store machinery manufacturers – Fabricants de machines pour le bureau et le commerce.....			318				

See footnote(s) at end of table. – Voir renvoi(s) à la fin du tableau.

TABLE 8. Industries classified by Economic Use Groups - Continued  
 TABLEAU 8. Industries classées selon les groupes économiques d'utilisation - suite

Standard Industrial Classification (1970) Classification type des industries (1970)	Economic use groups Groupes économiques d'utilisation						Supplementary classification, automotive products(1) Classification complémentaire, produits de l'automobile(1)
	Non-durable consumer goods	Durable consumer goods	Machinery and equipment	Construction materials and components	Other intermediate goods and supplies	Export-based	
	Biens de consommation non durables	Biens de consommation durables	Machine et matériel	Matériaux et éléments de construction	Autres produits et fournitures intermédiaires	Orientées vers l'exportation	
	industry number - numéro de l'industrie						
<b>15 - TRANSPORTATION EQUIPMENT INDUSTRIES - INDUSTRIE DU MATÉRIEL DE TRANSPORT</b>							
Aircraft and aircraft parts manufacturers - Fabricants d'aéronefs et de pièces .....			321				
Motor vehicle manufacturers - Fabricants de véhicules automobiles .....					323		323
Truck body manufacturers - Fabricants de carrosseries de camions .....			3241				3241
Non-commercial trailer manufacturers - Fabricants de remorques à usage non commercial .....		3242					
Commercial trailer manufacturers - Fabricants de remorques à usage commercial .....			3243				3243
Motor vehicle parts and accessories manufacturers - Fabricants de pièces et accessoires d'automobiles .....					325		325
Railroad rolling stock industry - Fabricants de matériel ferroviaire roulant .....			326				
Shipbuilding and repair - Construction et réparation de navires .....			327				
Boat building and repair - Construction et réparation d'embarcations .....		328					
Miscellaneous vehicle manufacturers - Fabricants de véhicules divers .....		329					
<b>16 - ELECTRICAL PRODUCTS INDUSTRIES - FABRICATION DE PRODUITS ÉLECTRIQUES</b>							
Manufacturers of small electrical appliances - Fabricants de petits appareils électriques .....		331					
Manufacturers of major appliances (electric and non-electric) - Fabricants de gros appareils (électriques ou non) .....		332					
Manufacturers of lighting fixtures - Fabricants d'appareils d'éclairage .....				333			
Manufacturers of household radio and television receivers - Fabricants de radiorecepteurs et de téléviseurs ménagers .....		334					
Communications equipment manufacturers - Fabricants d'équipement de télécommunication .....			335				
Manufacturers of electrical industrial equipment - Fabricants d'équipement électrique industriel .....			336				
Manufacturers of electric wire and cable - Fabricants de fils et de câbles électriques .....				338			
Battery manufacturers - Fabricants d'accumulateurs .....		3391					3391
Manufacturers of miscellaneous electrical products n.e.s. - Fabricants de produits électriques divers, n.e.s. ....				3399			
<b>17 - NON-METALLIC MINERAL PRODUCTS INDUSTRIES - FABRICATION DE PRODUITS MINÉRAUX NON MÉTALLIQUES</b>							
Clay products manufacturers (from domestic clays) - Fabricants de produits en argile (de provenance canadienne) .....			3511				
Clay products manufacturers (from imported clays) - Fabricants de produits en argile (importée) .....			3512				
Cement manufacturers - Fabricants de ciment .....			352				
Stone products manufacturers - Fabricants de produits en pierre .....			353				
Concrete pipe manufacturers - Fabricants de tuyaux en béton .....			3541				
Manufacturers of structural concrete products - Fabricants d'éléments de structure en béton .....			3542				
Concrete products manufacturers n.e.s. - Fabricants de produits en béton (n.e.s.) .....			3549				
Ready-mix concrete manufacturers - Fabricants de béton préparé .....			355				
Glass manufacturers - Fabricants de verre .....				3561			
Glass products manufacturers - Fabricants d'articles en verre .....				3562			
Abrasives manufacturers - Fabricants d'abrasifs .....					357		
Lime manufacturers - Fabricants de chaux .....					358		
Refractory manufacturers - Fabricants de produits réfractaires .....					3591		
Miscellaneous non-metallic mineral products industries n.e.s. - Industries des produits minéraux non métallique divers, n.e.s. ....			3599				

See footnotes at end of table. - Voir renvoi(s) à la fin du tableau.



TABLE 8. Industries classified by Economic Use Groups – Concluded  
 TABLEAU 8. Industries classées selon les groupes économiques d'utilisation – fin

Standard Industrial Classification (1970) Classification type des industries (1970)	Economic use groups Groupes économiques d'utilisation						Supplementary classification, automotive products(1) Classification complémentaire, produits de l'automobile(1)
	Non-durable consumer goods Biens de consommation non durables	Durable consumer goods Biens de consommation durables	Machinery and equipment Machine et matériel	Construction materials and components Matériaux et éléments de construction	Other intermediate goods and supplies Autres produits et fournitures intermédiaires	Export-based Orientées vers l'exportation	
industry number – numero de l'industrie							
<b>18 – PETROLEUM AND COAL PRODUCTS INDUSTRIES – FABRICATION DE PRODUITS DU PÉTROLE ET DU CHARBON</b>							
Petroleum refining – Raffinage de pétrole .....	3651						3651
Manufacturers of lubricating oils and greases – Fabrication d'huiles et graisses lubrifiantes .....					3652		3652
Miscellaneous petroleum and coal products industries – Fabricants de dérivés divers du pétrole et du charbon .....				369			
<b>19 – CHEMICAL AND CHEMICAL PRODUCTS INDUSTRIES – INDUSTRIE CHIMIQUE</b>							
Manufacturers of mixed fertilizers – Fabricants d'engrais composés .....						372	
Manufacturers of plastics and synthetic resins – Fabricants de matières plastiques et de résines synthétiques .....						373	
Manufacturers of pharmaceuticals and medicines – Fabricants de produits pharmaceutiques et de médicaments .....	374						
Paint and varnish manufacturers – Fabricants de peintures et vernis .....				375			
Manufacturers of soap and cleaning compounds – Fabricants de savon et de produits de nettoyage .....	376						
Manufacturers of toilet preparations – Fabricants de produits de toilette .....	377						
Manufacturers of pigments and dry colors – Fabricants de pigments et de colorants secs .....						3781	
Manufacturers of industrial chemicals (inorganic) n.e.s. – Fabricants de produits chimiques (inorganiques) industriels, n.e.s. ....						3782	
Manufacturers of industrial chemicals (organic) n.e.s. – Fabricants de produits chimiques (organiques) industriels, n.e.s. ....						3783	
Manufacturers of printing inks – Fabricants d'encres d'imprimerie .....						3791	
Miscellaneous chemical industries, n.e.s. – Fabricants de produits chimiques divers, n.e.s. ....						3799	
<b>20 – MISCELLANEOUS MANUFACTURING INDUSTRIES – INDUSTRIES MANUFACTURIÈRES DIVERSES</b>							
Instrument and related products manufacturers – Fabricants d'instruments et produits similaires .....			3911				
Clock and watch manufacturers – Fabricants de montres et horloges .....		3912					
Orthopaedic and surgical appliance manufacturers – Fabricants d'appareils orthopédiques et chirurgicaux .....		3913					
Ophthalmic goods manufacturers – Fabricants d'articles ophtalmiques .....		3914					
Dental laboratories – Ateliers de mécanicien-dentiste .....		3915					
Jewellery and silverware industry – Fabrication de bijouterie et d'orfèvrerie .....		392					
Sporting goods manufacturers – Fabricants d'articles de sport .....		3931					
Toys and games manufacturers – Fabricants des jouets et jeux .....		3932					
Signs and displays industry – Fabrication d'enseignes et étalages .....			397				
Broom, brush and mop manufacturers – Fabricants de balais, de brosses et de balais à franges .....	3991						
Button, buckle and fastener manufacturers – Fabricants de boutons, de boucles et d'agrafes .....						3992	
Floor tile, linoleum and coated fabrics manufacturers – Fabricants de carreaux, de dalles, de linoléum et de tissus enduits .....						3993	
Sound recording and musical instrument manufacturers – Enregistrement du son et fabrication d'instruments de musique .....		3994					
Stamp and stencil (rubber & metal) manufacturers – Fabricants de tampons et de pochoirs (en caoutchouc ou en métal) .....						3995	
Pen and pencil manufacturers – Fabricants de stylos et de crayons .....	3996						
Typewriter supplies manufacturers – Fabricants de fournitures pour la dactylographie .....						3997	
Finishing and dyeing – Apprêtage et teinture de fourrure .....						3998	
Other miscellaneous manufacturing industries – Autres industries manufacturières diverses .....						3999	

(1) These industries are also included in the appropriate economic use group. – Les industries sont aussi comprises dans leur groupe économique d'utilisation.

## CONCEPTS AND METHODS

Inventories, shipments and orders values in this publication are monthly projections of annual census of manufactures values based on returns from a stratified, systematic sample of manufacturing establishments. The data in the April 1977 publication are the first to be adjusted to the 1974 census. Values for years prior to and including 1974 have been benchmarked to the relevant census and the aggregate of monthly shipments in those years should correspond with published census values. Because the monthly estimates subsequent to 1974 are projections these totals are subject to adjustment when more recent census data become available. Inventory estimates for December, published here, differ from year-end census values to the extent that census totals include individual establishment reports for fiscal years that may end on dates other than December 31. In addition, some components of inventory are included in the monthly survey's benchmark value that may not be included in census inventories. Unfilled orders are published for industries where maintenance of a continuing record of the value of an establishment's backlog is a normal part of the accounting procedure.

The population is divided into groups of large, medium and small establishments according to the total value of shipments reported for the census year. Monthly values are sought for all large establishments and a sample is chosen separately for each of the other two groups. Sample unit values are weighted according to the inverse of their probability of selection. This sample is revised annually in accordance with the census base. To facilitate timely response from company accounting departments, combination reports are accepted from companies with more than one establishment. Estimates of current values are accepted from establishments where the inventory and unfilled orders levels are not measured at the end of each accounting period. There are about 10,000 establishments in the reporting panel.

Isolation of component values of inventory by level of fabrication in each industry, where possible, is important for economic studies as well as for derivation of production values. To facilitate this, respondents are asked to report their book values of raw materials, work in process, finished products and progress payments separately. The inventory levels are calculated on a Canada-wide basis, not by province.

Both inventory held and inventory owned are published. The difference, inventory held but not owned, is the value of progress payments received by manufacturers for partially completed items such as aircraft, ships or structures using fabricated steel. As work proceeds on such items, total inventory values increase until the time of delivery. By deducting the balance or progress payments on manufacturers' books from total inventory, the value of manufacturer's investment in inventory is derived. At the same time, by reflecting the receipt of progress payments in shipments each month, it is possible to reduce the distortion in the affected series that would be caused when

## CONCEPTS ET MÉTHODES

Les chiffres sur les stocks, les livraisons et les commandes qui figurent dans cette publication sont des projections mensuelles des résultats du recensement annuel des manufactures établies à partir des déclarations d'un échantillon stratifié et systématique d'établissements manufacturiers. Les données que contient la publication d'avril 1977 sont les premières qui soient ajustées en fonction du recensement de 1974. Les chiffres pour les années jusqu'à 1974 inclusivement ont été raccordés aux recensements en cause et la somme des livraisons mensuelles de ces années doit être égale aux résultats de recensements qui ont été publiés. Comme les estimations mensuelles postérieures à 1974 sont des projections, elles pourront être rectifiées lorsqu'on disposera des données de recensement plus récentes. Les estimations sur les stocks publiées dans ce bulletin sont celles de décembre; elles diffèrent donc des chiffres du recensement se rapportant à la fin de l'année dans la mesure où les totaux du recensement comprennent les déclarations de certains établissements pour des années financières qui peuvent prendre fin à d'autres dates qu'au 31 décembre. En outre, certains éléments des stocks compris dans la valeur-repère de l'enquête mensuelle peuvent ne pas être compris dans les stocks du recensement. Les commandes en carnet sont publiées pour les industries où la comptabilité normale prévoit de consigner la valeur des commandes en souffrance des établissements d'une manière suivie.

La population se divise en trois groupes d'établissements (grands, moyens et petits) suivant la valeur totale des livraisons déclarées pour l'année de recensement. On demande des déclarations mensuelles à tous les grands établissements et on tire un échantillon séparé pour chacun des deux autres groupes. Les valeurs de l'échantillon sont pondérées en relation inverse de la probabilité qu'elles soient choisies. Cet échantillon est révisé annuellement suivant les résultats du recensement. Dans le but d'aider les services de comptabilité des sociétés à envoyer leurs déclarations à temps, Statistique Canada accepte une déclaration globale pour les sociétés ayant plus d'un établissement et une estimation des chiffres sourants pour les établissements dont les stocks et les commandes en carnet ne sont pas recensés à la fin de chaque exercice comptable. On compte environ 10,000 établissements qui produisent des déclarations.

Il est important d'isoler les chiffres des éléments des stocks selon le stade de fabrication dans chaque industrie, lorsque c'est possible, afin de faire des études économiques et de extrapolations des chiffres de production. À cet effet, on demande aux enquêtés de déclarer séparément la valeur comptable de leur matières, de leurs produits en cours, de leurs produits finis et de leurs acomptes à valoir. Les niveaux des stocks sont calculés pour l'ensemble du Canada et non au niveau provincial.

On publie la valeur des stocks détenus et des stocks possédés. La différence entre les deux donne la valeur des acomptes versés par les fabricants sur des produits dont la fabrication n'est qu'en partie achevée comme les avions, les bateaux ou des constructions qui utilisent des semi-produits en acier. À mesure que la fabrication de ces produits avance, la valeur globale des stocks augmente jusqu'au moment de la livraison. En déduisant le solde des acomptes comptabilisés par les fabricants de l'ensemble des stocks, on obtient la somme investie dans les stocks par les fabricants. De même, en tenant compte des acomptes à valoir dans les livraisons mensuelles, on peut réduire la distorsion qui surviendrait dans les séries en



responding companies finally treat such items of relatively high value as completed sales.

Most establishments that maintain order books strike a value of unfilled orders at the end of each accounting period. The survey seeks this value which is defined as orders received but not shipped or treated as a sale whether or not work has been done on them or they can be filled from existing stocks. No estimate of this value is made for those industries where orders are customarily filled as received from stocks on hand and orders books are, therefore, not generally maintained.

New orders, a series of considerable economic interest, is a residual value derived from shipments and unfilled orders. All shipments within any month result from an order received either during that month or at some earlier time. Because unfilled orders are measured, the net orders are the total shipments within any month plus the change in the total of unfilled orders from the end of the previous month to the end of the month under review.

Because a constant sample is used between census revision, values must be imputed for each establishment if no response has been received by compilation time. This is largely done by mechanical methods which take into account the activity of similar establishments from which reports have been received. Calculation of revised estimates for the immediately prior month in conjunction with preliminary estimates for the immediately prior month in conjunction with preliminary estimates from the current month permits use of values reported too late for the first compilation. When respondents report values for periods earlier than that of the revised current estimates, the responses are used to correct the trends when the series are updated to new census benchmarks.

Definitions, classifications and groupings are taken from the census of manufactures.

The January, 1973 issue of this publication contains a more detailed description of the concepts and survey methods from these series.

### Historical Series

Major series published in this issue are stored in CANSIM, the computerized time series data bank of Statistics Canada. All or any part of these series may be purchased on magnetic tape or as computer print-outs. For further information direct inquiries to:

General time Series Staff,  
Statistics Canada,  
Ottawa, Ontario, K1A 0Z8

cause au moment où les sociétés observées considèrent en fin de compte des produits d'une valeur relativement grande comme des ventes achevées.

La plupart des établissements qui tiennent des carnets de commandes établissent la valeur des commandes en carnet à la fin de chaque exercice comptable. Lors de l'enquête, nous demandons cette valeur, qui est considérée comme commandes reçues mais non encore expédiées, que des travaux aient été effectués ou non à leur égard, lorsque la commande peut être honorée à partir des stocks existants. Cette valeur n'est pas estimée dans le cas des entreprises qui exécutent habituellement les commandes dès réceptions, à partir de leurs stocks et qui par conséquent ne tiennent pas de carnet de commande.

Les séries sur les nouvelles commandes, qui présentent beaucoup d'intérêt du point de vue économique, donnent la valeur résiduelle établie à partir des livraisons et des commandes en carnet. Toutes les livraisons effectuées au cours d'un mois donné résultent d'une commande reçue soit pendant ce mois, soit avant. Tant donné qu'on évalue les commandes en carnet, les nouvelles commandes représentent le total des livraisons au cours d'un mois donné plus la différence entre le total des commandes en carnet à la fin du mois précédent et le total des commandes en carnet à la fin du mois observé.

Étant donné qu'un échantillon constant est utilisé entre les révisions censitaires, il faut imputer des données pour chaque établissement lorsqu'on n'a pas les déclarations au moment de l'exploitation des données. L'imputation des données se fait surtout par des moyens mécaniques qui tiennent compte de l'activité d'établissements semblables qui ont fait parvenir des déclarations. Le calcul des estimations révisées pour le mois précédent et des estimations préliminaires pour le mois observé permet d'utiliser les données déclarées trop tard pour la première compilation. Lorsque les répondants déclarent les chiffres correspondants aux périodes antérieures à celle des estimations révisées actuelles, les réponses servent à corriger les tendances lorsque les séries sont mises à jour d'après les nouvelles données repère du recensement.

Les définitions, les classifications et les groupes sont ceux du recensement des manufactures.

Le numéro de janvier 1973 de cette publication contient une description plus détaillée des concepts et des méthodes d'enquête de cette série.

### Series chronologiques

Les séries importantes publiées dans cette livraison sont stockées dans le CANSIM, banque électronique de données sur les séries chronologiques de Statistique Canada. On peut acheter toutes ces séries ou une partie d'entre elles sur bandes magnétiques ou sous forme d'états mécanographiques. Pour tout renseignement complémentaire, s'adresser au:

Service des séries chronologiques générales  
Statistique Canada  
Ottawa (Ontario) K1A 0Z8

### Seasonal Adjustment

The seasonal adjustment method applied to the series is a computerized ratio-to-moving average method in use at Statistics Canada. It is the standard computer program to apply the X-11 version of the U.S. Bureau of the Census Method II.

Some series containing no significant seasonality or very high irregularity have not been seasonally adjusted. In these cases, unadjusted values are repeated in the tables of seasonally adjusted data. See footnotes for series affected.

### Months for Cyclical Dominance

The MCD or months for cyclical dominance values at the head of each column of seasonally adjusted values indicates the smallest span of months for which the average change in the cyclical factor is greater than that for the irregular factor. For the smoothest series the MCD is one, for the most erratic series it is six. Application of a moving average of the period of the MCD will tend to smooth irregular movements that may obscure the underlying trend-cycle.

### Désaisonnalisation

On désaisonnalise des séries en calculant par ordinateur le rapport à la moyenne mobile, suivant les méthodes utilisées à Statistique Canada. Il s'agit en l'occurrence du programme normalisé qui sert à appliquer les versions X-11 de la méthode II du *U.S. Bureau of the Census*.

Pour quelques séries particulières, il n'y a pas de saisonnalité d'importance, ou il y a trop d'irrégularité. Ces séries n'ont pas été désaisonnalisées. Pour ces cas, les valeurs, sans désaisonnalisation ont été répétées dans les tableaux des séries désaisonnalisées. Voir renvois pour les séries affectées.

### Mois de dominance cyclique

Les valeurs de M.D.C. (mois de dominance cyclique) en tête de chaque colonne de valeurs désaisonnalisées indiquent le plus petit nombre de mois pour lequel la variation moyenne du facteur cyclique est plus grande que celle du facteur d'irrégularité. Le M.D.C. est de un pour les séries les plus régulières et de six pour les plus fluctuantes. L'application d'une moyenne mobile de la période des M.D.C. aidera à lisser les mouvements irréguliers qui pourraient masquer la tendance cyclique implicite.



## FOOTNOTES

Table 1

- (1) Prince Edward Island, Yukon and Northwest Territories are not published separately. They are included in the total for Canada.

Table 3

- (1) The value of Unfilled Orders and therefore, of New Orders for industries in Major Groups — 1, 2, 6, 8, 9, 10, 11, 17, 18 and 19 is small and sample coverage is not adequate to provide separate estimates for them.
- (2) The series for raw materials in the petroleum industries, goods in process in rubber and plastic products industries and furniture and fixture industries and inventory held but not owned in the transportation and electrical products industries contain no significant seasonality. In the table of seasonally adjusted series, the unadjusted values are repeated. Any small differences between the unadjusted and adjusted values are due to slightly differing rounding techniques. Other data in the table have been seasonally adjusted.
- (3) The value of inventory held but not owned in this group is very small, and sample coverage is not adequate to provide separate data. Estimates for this type of inventory are included with Total Inventory Held; for all practical purposes this can be considered the equivalent of Inventory Owned.

Table 4

- (1) The value of inventory held but not owned in this group is very small, and sample coverage is not adequate to provide separate data. Estimates for this type of inventory are included with total inventory held; for all practical purposes this can be considered the equivalent of inventory owned.

**Note:** Figures may not add due to rounding.

## RENOIS

Tableau 1

- (1) L'Île-du-Prince Édouard, le Yukon et les Territoires du Nord-Ouest ne sont pas publiés séparément; ils sont inclus dans le total pour le Canada.

Tableau 3

- (1) Pour ce qui est des industries comprises dans les groupes 1, 2, 6, 8, 9, 10, 11, 17, 18 et 19, la valeur des commandes en carnet et, par conséquent, celle des nouvelles commandes est faible. La portée restreinte de l'échantillon ne permet pas de faire des estimations distinctes dans ces deux cas.
- (2) La série des matières brutes dans l'industrie pétrolière, des biens en cours de transformation dans l'industrie du caoutchouc et des produits en matière plastique et l'industrie du meuble et des articles d'ameublement et des stocks détenus mais non possédés dans l'industrie des transports et des produits électriques ne présente aucune tendance saisonnière importante. Le tableau de la série désaisonnalisée répète donc les valeurs non corrigées. Les différences minimes entre les séries sont attribuables aux deux techniques d'arrondissement. On a procédé à la désaisonnalisation des autres chiffres du tableau.
- (3) La valeur des stocks détenus mais non possédés de ce groupe est très faible et la portée restreinte de l'échantillon ne permet pas de fournir des données distinctes. Les estimations visant ce genre de stocks sont comprises dans l'ensemble des stocks détenus; en pratique, on peut considérer ce poste comme l'équivalent des stocks possédés.

Tableau 4

- (1) La valeur des stocks détenus mais non possédés de ce groupe est très faible et la portée restreinte de l'échantillon ne permet pas de fournir des données distinctes. Les estimations visant ce genre de stocks sont comprises dans l'ensemble des stocks détenus; en pratique, on peut considérer ce poste comme l'équivalent des stocks possédés.

**Nota:** Les chiffres ne totaliseront peut-être pas en raison de l'arrondissement.







STATISTICS CANADA LIBRARY  
BIBLIOTHÈQUE STATISTIQUE CANADA



1010647517