

# Inventories, shipments and orders in manufacturing industries

January 1978

# Stocks, livraisons et commandes des industries manufacturières

Janvier 1978

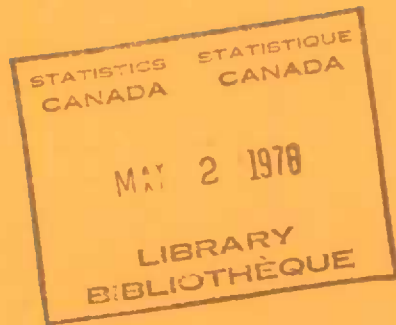



STATISTICS CANADA — STATISTIQUE CANADA

Manufacturing and Primary Industries Division — Division des industries manufacturières et primaires

## INVENTORIES, SHIPMENTS AND ORDERS IN MANUFACTURING INDUSTRIES

(Projected from 1974 Census of Manufacturers benchmarks with adjustment of 1975  
shipments estimates to preliminary census data for that year)

---

## STOCKS, LIVRAISONS ET COMMANDES DES INDUSTRIES MANUFACTURIÈRES

(Projections effectuées à partir des données de référence du recensement des  
manufactures de 1974 et rectifications aux estimations des livraisons de 1975  
par rapport aux données préliminaires de recensement pour cette année)

JANUARY - 1978 - JANVIER

*Published by Authority of*  
The Minister of Industry, Trade and Commerce

---

*Publication autorisée par*  
le ministre de l'Industrie et du Commerce

April - 1978 - Avril  
5-3302-501

Price—Prix: 55 cents  
\$5.50 a year—par année

Vol. 32—No. 1

Statistics Canada should be credited when reproducing or quoting any part of this document  
Reproduction ou citation autorisées sous réserve d'indication de la source: Statistique Canada

Ottawa

## SYMBOLS

The following standard symbols are used in Statistics Canada publications:

- . . figures not available.
- . . . figures not appropriate or not applicable.
- nil or zero.
- - amount too small to be expressed.
- p preliminary figures.
- r revised figures.
- x confidential to meet secrecy requirements of the Statistics Act.

## SIGNES CONVENTIONNELS

Les signes conventionnels suivants sont employés uniformément dans les publications de Statistique Canada:

- . . nombres indisponibles.
- . . . n'ayant pas lieu de figurer.
- néant ou zéro.
- - nombres infimes.
- p nombres provisoires.
- r nombres rectifiés.
- x confidentiel en vertu des dispositions de la Loi sur la statistique relatives au secret.

## TABLE OF CONTENTS

	Page
Highlights (Charts and Text)	4
<b>Table</b>	
1. Estimated Value of Shipments in All Manufacturing Industries, by Province of Origin	7
2. Estimated Value of Shipments, Orders and Inventory in All Manufacturing Industries	8
3. Estimated Value of Shipments, Orders and Inventory in Manufacturing Industries, grouped according to the Standard Industrial Classification:	
Non-Durable - Groups 1, 2, 3, 4, 5, 6, 7, 10, 11, 18, 19 and 20	9
Durable - Groups 8, 9, 12, 13, 14, 15, 16 and 17	10
<b>Group</b>	
1 - Food and Beverage Industries	11
2 - Tobacco Products Industries	12
3 - Rubber and Plastics Products Industries	13
4 - Leather Industries	14
5 - Textile Industries	15
6 - Knitting Mills	16
7 - Clothing Industries	17
8 - Wood Industries	18
9 - Furniture and Fixture Industries	19
10 - Paper and Allied Industries	20
11 - Printing, Publishing and Allied Industries	21
12 - Primary Metal Industries	22
13 - Metal Fabricating Industries (except Machinery and Transportation Equipment Industries)	23
14 - Machinery Industries (except Electrical Machinery)	24
15 - Transportation Equipment Industries	25
16 - Electrical Products Industries	26
17 - Non-metallic Mineral Products Industries	27
18 - Petroleum and Coal Products Industries	28
19 - Chemical and Chemical Products Industries	29
20 - Miscellaneous Manufacturing Industries	30
4. Estimated Value of Shipments, Orders and Inventory in Manufacturing Industries, grouped according to Economic Use Classification:	
Non durable Consumer Goods Industries	31
Durable Consumer Goods Industries	32
Machinery and Equipment Industries	33
Construction Materials and Component Industries	34
Other Intermediate Goods and Supplies Industries	35
Export-based Industries	36
Supplementary Classification - Automotive Products Industries	37
5. Estimated Value of Shipments, by Industry Group and Province	38
6. Estimated Value of Shipments, Orders and Inventories in Selected Individual Industries	42
7. Ratios of Total Inventory Owned and Finished Products to Shipments by Industry Groups (Based on Seasonally Adjusted Estimates)	54
8. Industries classified by Economic Use Groups	55
Concepts and Methods	60

## TABLE DES MATIÈRES

	Page
Points saillants (graphiques et texte)	4
<b>Tableau</b>	
1. Valeur estimative des livraisons de toutes les industries manufacturières, par province d'origine	7
2. Valeur estimative des livraisons, commandes et stocks des industries manufacturières	8
3. Valeur estimative des livraisons, commandes et stocks des industries manufacturières groupées d'après la Classification type des industries:	
Biens non durables - groupes 1, 2, 3, 4, 5, 6, 7, 10, 11, 18, 19 et 20	9
Biens durables - groupes 8, 9, 12, 13, 14, 15, 16 et 17	10
<b>Groupe</b>	
1 - Industrie des aliments et boissons	11
2 - Industrie du tabac	12
3 - Industrie du caoutchouc et des produits en matière plastique	13
4 - Industrie du cuir	14
5 - Industrie textile	15
6 - Bonneterie	16
7 - Industrie de l'habillement	17
8 - Industrie du bois	18
9 - Industrie du meuble et des articles d'ameublement	19
10 - Industrie du papier et activités annexes	20
11 - Imprimerie, édition et activités annexes	21
12 - Première transformation des métaux	22
13 - Fabrication de produits en métal (sauf machines et équipement de transport)	23
14 - Fabrication de machines (sauf électriques)	24
15 - Fabrication d'équipement de transport	25
16 - Fabrication de produits électriques	26
17 - Fabrication de produits minéraux non métalliques	27
18 - Fabrication de produits du pétrole et du charbon	28
19 - Industrie chimique	29
20 - Industries manufacturières diverses	30
4. Valeur estimative des livraisons, commandes et stocks des industries manufacturières groupées d'après la classification économique en fonction de l'utilisation:	
Industries des biens de consommation non durables	31
Industries des biens de consommation durables	32
Industries des machines et du matériel	33
Industries des matériaux et des éléments de construction	34
Industries des autres produits et fournitures intermédiaires	35
Industries orientées vers l'exportation	36
Classification complémentaire - industries connexes de l'automobile	37
5. Valeur estimative des livraisons, par groupe d'industries et province	38
6. Valeur estimative des livraisons, commandes et stocks de certaines industries particulières	42
7. Rapports du total des stocks possédés et des produits finis aux livraisons, par groupes d'industries (basés sur des chiffres désaisonnalisés)	54
8. Industries classées selon le groupes économiques d'utilisation	55
Concepts et méthodes	60

# Manufacturers' Shipments, Inventories and Orders, 1973-1978

## Les livraisons, les stocks et les commandes des fabricants, 1973-1978

(Seasonally Adjusted — Chiffres désaisonnalisés)

(Ratio Scale — Échelle semi-logarithmique)

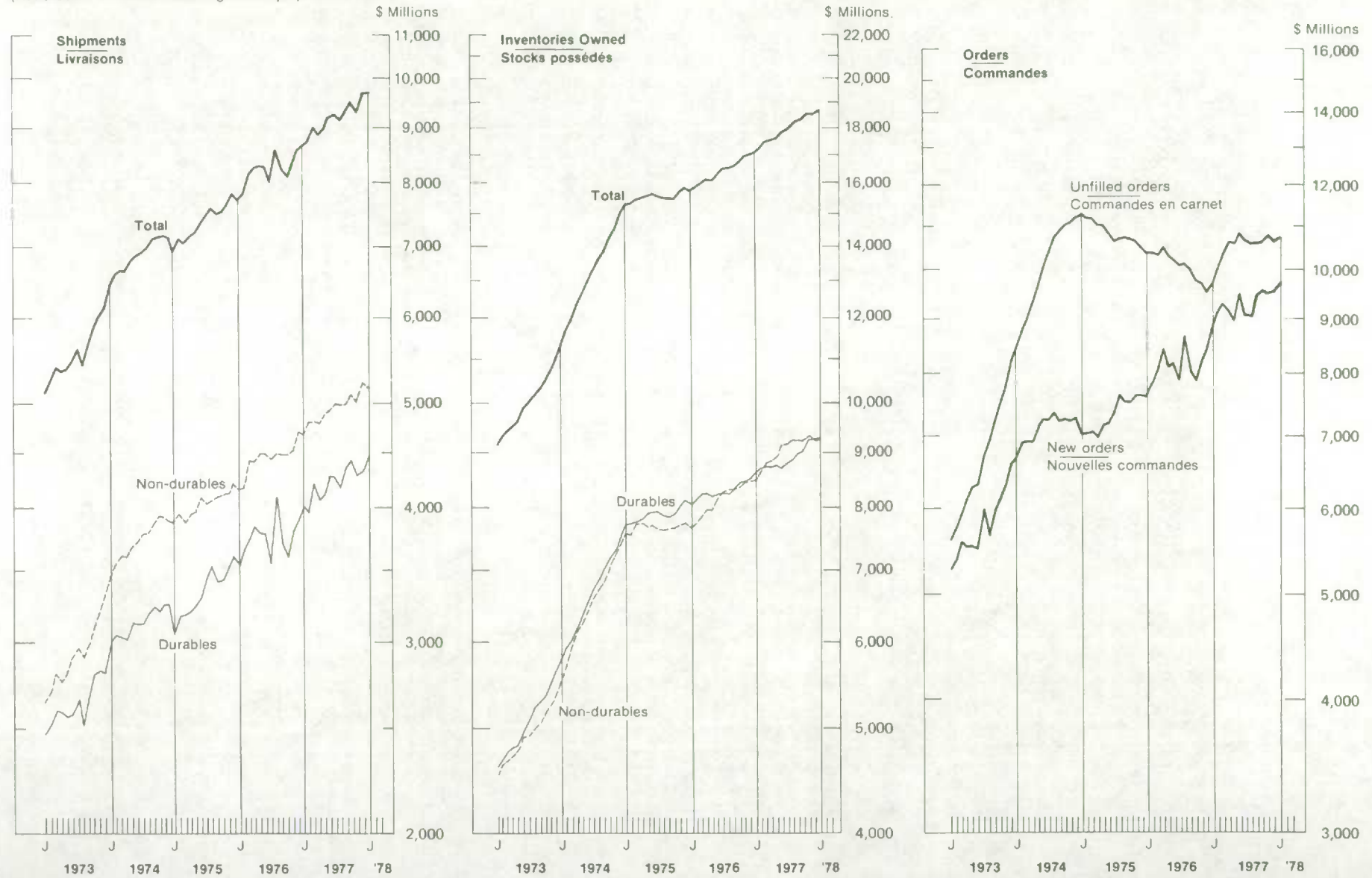

## HIGHLIGHTS

## POINTS SAILLANTS

### JANUARY – 1978 – JANVIER

- The preliminary estimate of manufacturers' shipments in January 1978, seasonally adjusted, was \$9,666.0 million, 0.1% higher than the revised December 1977 value of \$9,660.7 million. Durable goods industries shipments rose 1.2% to \$4,475.2 million from \$4,423.9 million, non-durable goods shipments dropped 0.9% to \$5,190.8 million from \$5,236.8 million.
- New orders in all manufacturing industries, seasonally adjusted, rose 2.6% to \$9,758.9 million in January 1978 from \$9,513.6 million for revised December 1977. Durable goods new orders rose 7.8% to \$4,574.1 million from \$4,243.6 million, non-durable goods new orders dropped 1.6% to \$5,184.8 million from \$5,270.0 million. Unfilled orders in January 1978 were estimated at \$10,769.1 million, 0.9% higher than the revised December 1977 value of \$10,676.2 million.
- Total inventory owned, seasonally adjusted, was estimated at \$18,574.8 million, 0.4% higher than the revised December 1977 value of \$18,507.8 million. Total inventory held rose 0.4% to \$19,703.5 million from \$19,631.4 million with increases of 0.3% and 1.0% in goods in process and finished products and a 0.1% decrease in raw materials.
- The ratio of total inventory owned to shipments, seasonally adjusted, was 1.92:1, the same as the revised December 1977 ratio. The finished products to shipments ratio was 0.67:1, up from the revised December 1977 ratio of 0.66:1.
- Not adjusted for seasonal variation, manufacturers' shipments in January 1978 were estimated at \$9,000.7 million, 1.7% below the revised December value of \$9,159.0 million.
- D'après des estimations préliminaires, les livraisons des industries manufacturières ont atteint une valeur de \$9,666.0 millions en janvier, après désaisonnalisation, soit 0.1 % de plus que la valeur révisée de décembre à \$9,660.7 millions. Les livraisons de biens durable ont augmenté de 1.2 % à \$4,475.2 millions, comparativement à \$4,423.9 millions le mois précédent tandis que celles de biens non durables ont diminué de 0.9 %, de \$5,236.8 millions à \$5,190.8 millions.
- Les nouvelles commandes de l'ensemble des industries manufacturières, après désaisonnalisation, ont progressé de 2.6 % à \$9,758.9 millions, comparativement à \$9,513.6 millions en décembre 1977, après révision. Les nouvelles commandes de biens durables ont augmenté de 7.8 % à \$4,474.1 millions, comparativement à \$4,243.6 millions, tandis que celles des biens non durables ont diminué de 1.6 % de \$5,270.0 millions à \$5,184.8 millions. On évaluait les commandes en carnet à \$10,769.1 millions en janvier, comparativement au chiffre révisé de décembre à \$10,676.2 millions.
- On estimait le total des stocks possédés, après désaisonnalisation, à \$18,574.8 millions, soit 0.4 % de plus que la valeur révisée de décembre à \$18,507.8 millions. Le total des stocks détenus a augmenté de 0.4 % à \$19,703.5 millions, contre \$19,631.4 millions en décembre, alors que les stocks de biens en cours de transformation ont augmenté de 0.3 %, ceux des produits finis de 1.0 %, tandis que ceux des matières premières baissaient de 0.1%.
- Le rapport des stocks possédés aux livraisons était de 1.92:1, le même que celui de décembre, après révision. Le rapport des produits finis aux livraisons était de 0.67:1, en hausse par rapport à celui de décembre à 0.66:1 après révision.
- Sans tenir compte des variations saisonnières, les livraisons de l'ensemble des industries manufacturières en décembre ont atteint \$9,000.7 millions, une baisse de 1.7 % par rapport à la valeur révisée de décembre à \$9,159.0 millions.





TABLE 1. Estimated Value of Shipments in All Manufacturing Industries, by Province of Origin  
 TABLEAU 1. Valeur estimative des livraisons de toutes les industries manufacturières, par province d'origine

Monthly averages and calendar months Moyennes mensuelles et mois civils	Province									
	New- foundland Terre- Neuve	Nova Scotia Nouvelle- Écosse	New Brunswick Nouveau- Brunswick	Québec	Ontario	Manitoba	Saskat- chewan	Alberta	British Columbia Colombie- Britannique	Canada(1)
	millions of dollars — en millions de dollars									
1974 — Average — Moyenne .....	59.3	141.3	132.1	1,866.4	3,450.4	190.0	87.1	318.4	617.6	6,871.2
1975 — Average — Moyenne .....	54.4	151.6	139.3	1,997.4	3,702.4	215.0	97.6	392.2	610.7	7,371.4
1976 — Average — Moyenne .....	48.8	164.9	155.0	2,149.3	4,190.9	229.0	101.5	439.4	726.5	8,216.4
1976 — January — Janvier .....	42.8	152.5	136.3	1,887.3	3,645.4	199.9	85.8	387.8	645.0	7,191.4
February — Février .....	45.7	146.3	129.3	1,972.1	3,860.1	211.7	84.9	402.2	675.2	7,537.0
March — Mars .....	56.2	175.7	153.8	2,293.1	4,439.3	235.6	95.9	439.4	734.9	8,633.4
April — Avril .....	47.5	167.9	156.8	2,201.3	4,332.9	229.7	100.3	430.0	743.6	8,419.6
May — Mai .....	47.3	166.1	165.6	2,219.9	4,420.1	238.6	104.9	462.5	715.2	8,553.5
June — Juin .....	50.6	177.4	167.2	2,288.4	4,610.2	256.0	106.9	465.1	748.6	8,883.2
July — Juillet .....	48.4	159.2	154.3	1,937.8	3,664.0	226.4	105.0	444.0	708.7	7,460.4
August — Août .....	47.1	159.6	158.7	2,098.5	4,007.4	228.6	120.1	438.5	754.3	8,025.7
September — Septembre .....	53.9	162.4	160.4	2,230.3	4,427.1	238.7	121.1	451.2	750.8	8,607.5
October — Octobre .....	43.5	161.0	149.3	2,204.5	4,192.7	226.7	101.9	454.0	755.3	8,299.6
November — Novembre .....	52.4	177.0	161.1	2,264.7	4,487.9	237.0	97.9	453.5	751.2	8,692.9
December — Décembre .....	50.4	173.8	166.7	2,193.8	4,204.3	219.3	93.7	445.4	735.9	8,293.0
<b>Total .....</b>	<b>585.9</b>	<b>1,978.8</b>	<b>1,859.4</b>	<b>25,791.6</b>	<b>50,291.4</b>	<b>2,748.2</b>	<b>1,218.5</b>	<b>5,273.4</b>	<b>8,718.6</b>	<b>98,597.3</b>
1977 — January — Janvier .....	43.6	163.3	154.5	2,060.4	4,065.8	207.3	99.8	422.9	723.5	7,949.6
February — Février .....	44.5	168.5	172.0	2,136.9	4,234.2	224.3	98.2	444.0	731.4	8,263.2
March — Mars .....	48.7	185.9	182.3	2,434.7	5,036.4	260.1	107.6	484.3	878.3	9,626.9
April — Avril .....	46.2	174.9	169.2	2,207.9	4,641.6	242.3	105.0	463.5	854.7	8,915.5
May — Mai .....	58.4	179.4	178.5	2,337.9	4,826.4	245.2	114.2	508.5	879.5	9,340.4
June — Juin .....	60.8	185.7	179.6	2,491.4	5,116.7	258.7	122.2	544.5	889.5	9,863.6
July — Juillet .....	59.7	174.2	170.5	2,182.8	4,104.1	243.3	115.1	529.9	833.9	8,428.8
August — Août .....	62.1	190.5	173.9	2,396.4	4,220.6	255.0	132.6	559.8	878.1	8,882.3
September — Septembre .....	56.8	195.5	191.3	2,468.9	4,943.3	257.9	121.2	560.5	905.2	9,714.1
October — Octobre .....	59.2	192.1	166.0	2,496.7	5,035.1	245.4	123.9	567.4	906.9	9,804.2
November — Novembre .....	61.8	209.9	182.4	2,478.9	5,121.2	245.1	114.5	526.5	873.7	9,828.4
December(r) — Décembre(r) .....	59.2	201.2	180.3	2,452.1	4,534.9	244.2	101.2	504.0	869.4	9,159.0
<b>Total .....</b>	<b>661.1</b>	<b>2,221.1</b>	<b>2,100.5</b>	<b>28,145.0</b>	<b>55,880.5</b>	<b>2,928.6</b>	<b>1,355.4</b>	<b>6,115.8</b>	<b>10,224.1</b>	<b>109,776.1</b>
1978 — January(p) — Janvier(p) .....	51.5	187.5	166.1	2,383.6	4,471.3	228.0	104.7	521.7	874.0	9,000.7

TABLE 2. Estimated Value of Shipments, Orders and Inventory, in All Manufacturing Industries  
 TABLEAU 2. Valeur estimative des livraisons, commandes et stocks de toutes les industries manufacturières

Date	Shipments Livraisons	New orders received during month Nouvelles commandes reçues au cours du mois	Unfilled orders at end of month Commandes en carnet à la fin du mois	All inventory held at end of month Ensemble des stocks détenus à la fin du mois				Inventory held but not owned Stocks détenus mais non possédés	Total inventory owned Total des stocks possédés		
				Raw materials Matières premières			Goods in process Produits en cours			Finished products Produits finis	Total
millions of dollars – en millions de dollars											
Unadjusted for seasonal variation – Chiffres non-désaisonnalisés											
1974 – Average – Moyenne.....	6,871.2	7,124.7	10,062.8	5,998.6	3,527.7	4,148.0	13,674.4	530.7	13,143.7		
1975 – Average – Moyenne.....	7,371.3	7,311.4	10,876.9	7,092.1	4,175.2	5,099.9	16,367.2	816.7	15,550.5		
1976 – Average – Moyenne.....	8,216.4	8,135.3	10,130.2	7,181.9	4,613.3	5,564.1	17,359.4	964.1	16,395.2		
1976 – January – Janvier.....	7,191.4	7,183.4	10,489.3	7,008.7	4,486.7	5,216.4	16,711.8	875.3	15,836.5		
February – Février.....	7,537.0	7,550.0	10,502.3	6,998.4	4,555.2	5,402.7	16,956.4	925.7	16,030.7		
March – Mars.....	8,633.4	8,523.2	10,392.1	7,025.7	4,614.2	5,568.5	17,208.3	900.2	16,308.2		
April – Avril.....	8,419.6	8,516.6	10,489.1	7,079.5	4,595.7	5,586.2	17,261.4	897.9	16,363.5		
May – Mai.....	8,553.5	8,407.3	10,342.9	7,010.5	4,558.5	5,577.5	17,146.5	950.9	16,195.6		
June – Juin.....	8,883.2	8,683.3	10,143.0	7,177.5	4,516.6	5,606.2	17,300.3	940.1	16,360.1		
July – Juillet.....	7,460.4	7,396.9	10,079.4	7,236.8	4,529.7	5,560.1	17,326.6	989.2	16,337.4		
August – Août.....	8,025.7	8,183.0	10,236.7	7,243.2	4,549.3	5,600.5	17,393.1	956.6	16,436.5		
September – Septembre.....	8,807.5	8,292.7	9,921.9	7,243.5	4,659.7	5,645.4	17,548.6	1,014.1	16,534.5		
October – Octobre.....	8,299.6	8,136.8	9,759.1	7,327.5	4,738.6	5,606.6	17,672.8	1,073.1	16,599.7		
November – Novembre.....	8,692.9	8,617.2	9,683.3	7,340.7	4,833.2	5,677.5	17,851.5	1,100.6	16,750.9		
December – Décembre.....	8,293.0	8,133.7	9,524.0	7,491.0	4,722.3	5,722.7	17,936.0	946.1	16,989.9		
Total.....	98,597.3										
1977 – January – Janvier.....	7,949.6	8,230.7	9,805.1	7,426.1	4,816.7	5,976.3	18,219.0	977.7	17,241.3		
February – Février.....	8,263.2	8,649.6	10,191.4	7,289.1	4,944.2	6,249.5	18,482.8	956.0	17,526.9		
March – Mars.....	9,626.9	9,856.9	10,421.5	7,491.0	4,931.2	6,342.0	18,764.2	936.6	17,827.6		
April – Avril.....	8,915.5	9,118.2	10,624.2	7,470.9	4,846.8	6,374.4	18,692.0	942.3	17,749.7		
May – Mai.....	9,340.4	9,301.7	10,585.5	7,449.1	4,867.1	6,339.3	18,655.5	941.2	17,714.4		
June – Juin.....	9,863.6	10,002.4	10,724.5	7,558.3	4,842.6	6,387.9	18,788.9	957.1	17,831.8		
July – Juillet.....	8,428.8	8,326.3	10,622.0	7,606.7	4,812.4	6,281.0	18,700.1	948.8	17,751.4		
August – Août.....	8,882.3	8,869.8	10,609.6	7,719.6	4,970.0	6,302.0	18,991.5	950.8	18,040.7		
September – Septembre.....	9,714.1	9,667.6	10,563.1	7,783.9	5,090.0	6,223.5	19,097.4	971.4	18,126.0		
October – Octobre.....	9,804.2	9,870.9	10,629.8	7,779.1	5,191.8	6,175.1	19,146.0	1,110.7	18,035.3		
November – Novembre.....	9,828.4	9,988.0	10,789.4	7,870.5	5,323.0	6,335.7	19,529.2	1,140.3	18,388.8		
December(r) – Décembre(r).....	9,159.0	9,081.4	10,711.8	8,007.8	5,306.3	6,260.0	19,574.0	1,101.3	18,472.7		
Total.....	109,776.1										
1978 – January(p) – Janvier(p).....	9,000.7	9,142.4	10,853.5	7,923.3	5,437.2	6,481.5	19,842.0	1,124.7	18,717.3		
Adjusted for seasonal variation – Chiffres désaisonnalisés											
M.C.D. – M.D.C.....	2	3	1	1	1	1	1	2	1		
1976 – January – Janvier.....	7,705.3	7,606.4	10,389.0	6,935.6	4,485.9	5,206.5	16,628.0	888.8	15,739.2		
February – Février.....	7,838.4	7,849.9	10,400.5	6,984.8	4,531.5	5,285.1	16,801.4	926.3	15,875.1		
March – Mars.....	8,171.4	8,117.6	10,346.7	7,070.3	4,524.8	5,369.6	16,964.7	890.1	16,074.6		
April – Avril.....	8,261.9	8,431.6	10,516.4	7,204.6	4,559.3	5,369.2	17,133.1	905.4	16,227.7		
May – Mai.....	8,294.0	8,109.6	10,332.0	7,124.8	4,547.0	5,440.2	17,112.0	951.2	16,160.8		
June – Juin.....	8,277.7	8,191.8	10,246.1	7,238.1	4,534.8	5,544.9	17,317.8	946.4	16,371.4		
July – Juillet.....	8,000.3	7,878.5	10,124.3	7,189.6	4,622.3	5,693.7	17,505.6	985.0	16,520.6		
August – Août.....	8,592.7	8,659.4	10,191.0	7,205.5	4,579.3	5,703.8	17,488.6	946.1	16,542.5		
September – Septembre.....	8,207.4	8,016.3	9,999.9	7,224.4	4,656.3	5,772.7	17,653.4	1,010.6	16,642.8		
October – Octobre.....	8,088.1	7,863.0	9,774.8	7,329.1	4,734.8	5,780.7	17,844.6	1,058.7	16,785.9		
November – Novembre.....	8,333.2	8,274.6	9,716.2	7,347.5	4,802.8	5,843.2	17,993.5	1,091.1	16,902.4		
December – Décembre.....	8,591.0	8,395.8	9,521.0	7,341.4	4,790.4	5,844.6	17,976.4	966.1	17,010.3		
1977 – January – Janvier.....	8,681.8	8,865.5	9,705.5	7,351.4	4,807.6	5,971.4	18,130.4	992.5	17,137.9		
February – Février.....	8,750.9	9,142.3	10,096.9	7,270.9	4,910.2	6,110.2	18,291.3	955.0	17,336.3		
March – Mars.....	9,019.3	9,314.1	10,391.7	7,537.6	4,831.7	6,115.7	18,485.0	925.9	17,559.1		
April – Avril.....	8,857.6	9,137.0	10,671.1	7,600.6	4,809.4	6,125.1	18,535.1	951.7	17,583.4		
May – Mai.....	8,987.1	8,930.1	10,614.1	7,571.1	4,858.7	6,177.1	18,606.9	946.2	17,660.7		
June – Juin.....	9,203.0	9,463.3	10,874.7	7,631.2	4,872.1	6,315.0	18,818.3	969.0	17,849.3		
July – Juillet.....	9,266.0	9,090.1	10,698.8	7,561.0	4,915.3	6,432.0	18,908.3	948.6	17,959.7		
August – Août.....	9,188.8	9,064.2	10,574.2	7,682.6	5,011.7	6,424.6	19,118.9	945.0	18,173.9		
September – Septembre.....	9,373.2	9,434.9	10,635.9	7,762.4	5,090.9	6,372.7	19,226.0	971.0	18,255.0		
October – Octobre.....	9,555.1	9,567.9	10,648.7	7,780.6	5,193.0	6,377.9	19,351.5	1,095.9	18,255.6		
November – Novembre.....	9,307.8	9,482.4	10,823.3	7,878.4	5,291.9	6,532.9	19,702.9	1,129.8	18,573.2		
December(r) – Décembre(r).....	9,660.7	9,513.6	10,676.2	7,853.3	5,380.7	6,397.4	19,631.4	1,123.6	18,507.8		
1978 – January(p) – Janvier(p).....	9,666.0	9,758.9	10,769.1	7,842.3	5,399.1	6,462.1	19,703.5	1,128.7	18,574.8		

TABLE 3. Estimated Value of Shipments, Orders and Inventory in Manufacturing Industries grouped according to the Standard Industrial Classification

TABLEAU 3. Valeur estimative des livraisons, commandes et stocks des industries manufacturières groupées d'après la classification type des industries

Non-durable - Includes Groups 1,2,3,4,5,6,7,10,11,18,19 and 20

Biens non durables - Comprenant les groupes 1,2,3,4,5,6,7,10,11,18,19 et 20

Date	Shipments Livraisons	New orders received during month Nouvelles commandes reçues au cours du mois	Unfilled orders at end of month Commandes en carnet à la fin du mois	All inventory held at end of month Ensemble des stocks détenus à la fin du mois			Inventory held but not owned Stocks détenus mais non possédés	Total inventory owned Total stocks possédés
				Raw materials Matières premières	Goods in process Produits en cours	Finished products Produits finis		
				Total				
millions of dollars - en millions de dollars								
Unadjusted for seasonal variation - Chiffres non-désaisonnalisés								
1974 - Average - Moyenne	3,734.7	3,738.8	1,363.5	3,003.0	1,044.3	2,460.5	6,507.8	6,507.8
1975 - Average - Moyenne	4,024.8	4,022.0	1,286.0	3,495.2	1,171.4	3,002.2	7,668.9	7,668.9
1976 - Average - Moyenne	4,454.4	4,463.3	1,362.0	3,626.6	1,270.8	3,222.8	8,120.3	8,120.3
1976 - January - Janvier	3,887.6	3,922.4	1,289.6	3,505.0	1,226.4	2,987.7	7,719.0	7,719.0
February - Février	4,031.1	4,054.5	1,313.0	3,472.4	1,246.8	3,086.8	7,806.0	7,806.0
March - Mars	4,554.9	4,566.5	1,324.6	3,497.1	1,244.5	3,192.4	7,934.1	7,934.1
April - Avril	4,438.3	4,491.5	1,377.7	3,581.6	1,266.1	3,161.5	8,009.2	8,009.2
May - Mai	4,588.3	4,626.7	1,416.1	3,516.0	1,266.2	3,150.1	7,932.3	7,932.3
June - Juin	4,678.6	4,648.9	1,386.4	3,591.2	1,290.8	3,236.6	8,118.5	8,118.5
July - Juillet	4,261.4	4,241.8	1,366.8	3,694.3	1,264.2	3,278.7	8,237.2	8,237.2
August - Août	4,462.0	4,468.7	1,373.5	3,691.3	1,262.2	3,347.4	8,300.9	8,300.9
September - Septembre	4,693.9	4,677.1	1,356.7	3,678.8	1,293.3	3,294.2	8,266.3	8,266.3
October - Octobre	4,581.6	4,620.7	1,395.8	3,690.8	1,282.1	3,291.3	8,264.2	8,264.2
November - Novembre	4,694.4	4,681.3	1,382.6	3,754.0	1,305.8	3,311.3	8,371.1	8,371.1
December - Décembre	4,581.3	4,560.0	1,361.4	3,846.8	1,302.0	3,336.4	8,485.2	8,485.2
<b>Total</b>	<b>53,453.4</b>							
1977 - January - Janvier	4,287.0	4,360.5	1,434.8	3,784.9	1,327.6	3,446.7	8,559.1	8,559.1
February - Février	4,538.1	4,533.5	1,430.2	3,789.8	1,363.2	3,549.0	8,701.9	8,701.9
March - Mars	5,028.8	5,047.4	1,448.8	3,913.3	1,373.2	3,631.1	8,917.6	8,917.6
April - Avril	4,737.2	4,733.0	1,444.6	3,918.5	1,346.5	3,627.4	8,892.3	8,892.3
May - Mai	4,975.4	5,008.8	1,478.1	3,901.6	1,367.5	3,614.1	8,883.2	8,883.2
June - Juin	5,137.5	5,150.4	1,490.9	4,032.5	1,373.5	3,704.2	9,110.3	9,110.3
July - Juillet	4,685.8	4,659.5	1,464.7	4,053.3	1,359.6	3,701.9	9,114.8	9,114.8
August - Août	5,047.7	5,035.9	1,452.9	4,121.0	1,368.8	3,760.7	9,250.5	9,250.5
September - Septembre	5,201.0	5,203.6	1,455.6	4,117.4	1,398.1	3,692.7	9,208.2	9,208.2
October - Octobre	5,221.4	5,233.8	1,467.9	4,121.0	1,394.1	3,615.9	9,131.1	9,131.1
November - Novembre	5,233.2	5,231.2	1,465.9	4,141.7	1,423.6	3,676.1	9,241.3	9,241.3
December - Décembre	5,061.4	5,075.2	1,479.7	4,205.2	1,391.6	3,626.3	9,223.1	9,223.1
<b>Total</b>	<b>59,154.5</b>							
1978 - January(p) - Janvier(p)	4,833.7	4,847.4	1,493.4	4,202.0	1,425.9	3,709.7	9,337.6	9,337.6
Adjusted for seasonal variation - Chiffres désaisonnalisés								
M.C.D. - M.D.C.	2	2	2	1	1	2	1	1
1976 - January - Janvier	4,160.5	4,173.7	1,308.2	3,449.7	1,218.5	2,992.7	7,660.9	7,660.9
February - Février	4,174.9	4,203.7	1,337.0	3,447.0	1,228.3	3,060.5	7,735.8	7,735.8
March - Mars	4,430.9	4,410.0	1,316.1	3,504.1	1,222.3	3,112.1	7,838.5	7,838.5
April - Avril	4,419.4	4,446.0	1,342.7	3,664.4	1,237.8	3,077.6	7,979.8	7,979.8
May - Mai	4,493.1	4,515.9	1,365.5	3,591.5	1,239.2	3,130.8	7,961.5	7,961.5
June - Juin	4,487.3	4,484.1	1,362.3	3,651.2	1,274.3	3,222.5	8,148.0	8,148.0
July - Juillet	4,443.0	4,424.3	1,343.6	3,669.3	1,278.3	3,325.4	8,273.0	8,273.0
August - Août	4,494.6	4,520.8	1,369.8	3,681.5	1,283.3	3,345.0	8,309.8	8,309.8
September - Septembre	4,484.1	4,508.1	1,393.8	3,675.7	1,314.4	3,322.3	8,312.4	8,312.4
October - Octobre	4,484.9	4,486.3	1,395.2	3,697.1	1,299.9	3,358.8	8,355.8	8,355.8
November - Novembre	4,521.5	4,531.6	1,405.3	3,741.6	1,328.4	3,376.4	8,446.4	8,446.4
December - Décembre	4,695.0	4,691.2	1,401.5	3,755.4	1,330.4	3,398.9	8,484.7	8,484.7
1977 - January - Janvier	4,680.7	4,731.9	1,453.1	3,727.4	1,318.0	3,458.1	8,503.5	8,503.5
February - Février	4,795.4	4,806.3	1,464.0	3,761.7	1,342.7	3,519.8	8,624.2	8,624.2
March - Mars	4,810.9	4,796.9	1,450.0	3,922.5	1,349.4	3,539.2	8,811.1	8,811.1
April - Avril	4,790.4	4,753.9	1,413.5	4,008.2	1,315.7	3,529.5	8,853.4	8,853.4
May - Mai	4,866.2	4,884.7	1,432.0	3,986.3	1,339.2	3,586.3	8,911.8	8,911.8
June - Juin	4,918.4	4,955.8	1,469.4	4,101.8	1,357.3	3,685.0	9,144.1	9,144.1
July - Juillet	4,989.2	4,961.4	1,441.6	4,029.9	1,377.2	3,752.2	9,159.3	9,159.3
August - Août	4,995.5	5,005.7	1,451.8	4,110.7	1,394.0	3,760.0	9,264.7	9,264.7
September - Septembre	4,996.5	5,040.3	1,495.6	4,112.6	1,423.2	3,732.7	9,268.5	9,268.5
October - Octobre	5,118.2	5,091.8	1,469.2	4,125.6	1,416.1	3,699.8	9,241.5	9,241.5
November - Novembre	5,017.3	5,039.7	1,491.6	4,128.7	1,449.5	3,758.8	9,337.0	9,337.0
December - Décembre	5,236.8	5,270.0	1,524.8	4,110.8	1,424.5	3,695.0	9,230.3	9,230.3
1978 - January(p) - Janvier(p)	5,190.8	5,184.8	1,518.8	4,151.5	1,413.3	3,715.9	9,280.7	9,280.7

TABLE 3. Estimated Value of Shipments, Orders and Inventory in Manufacturing Industries grouped according to the Standard Industrial Classification - Continued

TABLEAU 3. Valeur estimative des livraisons, commandes et stocks des industries manufacturières groupées d'après la classification type des industries - suite

Durable - Includes Groups 8.9,12,13,14,15,16 and 17

Biens durables - Comprenant les groupes 8.9,12,13,14,15,16 et 17

Date	Shipments Livraisons	New orders received during month Nouvelles commandes reçues au cours du mois	Unfilled orders at end of month Commandes en carnet à la fin du mois	All inventory held at end of month Ensemble des stocks détenus à la fin du mois			Inventory held but not owned Stocks détenus mais non possédés	Total inventory owned Total des stocks possédés
				Raw materials Matières premières	Goods in process Produits en cours	Finished products Produits finis		
				Total				
millions of dollars - en millions de dollars								
Unadjusted for seasonal variation - Chiffres non-désaisonnalisés								
1974 - Average - Moyenne.....	3,136.4	3,385.9	8,699.3	2,995.5	2,483.4	1,687.5	7,166.5	6,635.8
1975 - Average - Moyenne.....	3,346.5	3,289.5	9,590.8	3,596.9	3,003.6	2,097.7	8,698.2	7,881.5
1976 - Average - Moyenne.....	3,762.0	3,672.0	8,768.2	3,555.3	3,342.4	2,341.3	9,239.0	8,274.9
1976 - January - Janvier.....	3,303.8	3,261.0	9,199.8	3,503.7	3,260.3	2,228.7	8,992.8	8,117.5
February - Février.....	3,505.9	3,495.4	9,189.3	3,526.0	3,308.4	2,315.9	9,150.3	8,224.7
March - Mars.....	4,078.4	3,956.7	9,067.5	3,528.5	3,369.7	2,376.1	9,274.3	8,374.1
April - Avril.....	3,981.3	4,025.1	9,111.3	3,497.9	3,329.6	2,424.7	9,252.2	8,354.3
May - Mai.....	3,965.3	3,780.7	8,926.7	3,494.5	3,292.3	2,427.4	9,214.2	8,263.3
June - Juin.....	4,204.6	4,034.4	8,756.6	3,586.3	3,225.8	2,369.6	9,181.7	8,241.6
July - Juillet.....	3,199.0	3,155.1	8,712.6	3,542.5	3,265.5	2,281.4	9,089.4	8,100.2
August - Août.....	3,563.7	3,714.2	8,863.2	3,551.9	3,287.1	2,253.1	9,092.1	8,135.6
September - Septembre.....	3,913.6	3,615.6	8,565.2	3,564.7	3,366.4	2,351.2	9,282.3	8,268.2
October - Octobre.....	3,718.1	3,516.1	8,363.3	3,636.7	3,456.5	2,315.4	9,408.6	8,335.5
November - Novembre.....	3,998.5	3,935.9	8,300.7	3,586.7	3,527.4	2,366.3	9,480.4	8,379.8
December - Décembre.....	3,711.7	3,573.7	8,162.6	3,644.2	3,420.3	2,386.3	9,450.8	8,504.7
Total.....	45,143.9							
1977 - January - Janvier.....	3,662.6	3,870.2	8,370.2	3,641.2	3,489.1	2,529.6	9,659.9	8,682.2
February - Février.....	3,725.1	4,116.1	8,761.2	3,499.3	3,581.1	2,700.5	9,780.9	8,824.9
March - Mars.....	4,598.1	4,809.6	8,972.7	3,577.7	3,558.0	2,710.9	9,846.6	9,316.0
April - Avril.....	4,178.3	4,385.2	9,179.6	3,552.4	3,500.3	2,747.0	9,799.7	8,857.4
May - Mai.....	4,365.0	4,292.9	9,107.4	3,547.5	3,499.7	2,725.2	9,772.4	8,831.2
June - Juin.....	4,726.1	4,852.0	9,233.6	3,525.8	3,469.1	2,683.7	9,678.6	8,721.8
July - Juillet.....	3,743.0	3,666.8	9,157.3	3,553.4	3,452.8	2,579.1	9,585.3	8,488.6
August - Août.....	3,834.5	3,833.9	9,156.7	3,598.6	3,601.2	2,541.3	9,741.0	8,790.2
September - Septembre.....	4,513.1	4,463.9	9,107.5	3,666.5	3,691.9	2,530.8	9,889.2	8,917.8
October - Octobre.....	4,582.8	4,637.2	9,161.9	3,658.1	3,797.6	2,559.2	10,014.9	8,904.2
November - Novembre.....	4,595.2	4,756.8	9,323.5	3,728.8	3,899.5	2,659.6	10,287.8	9,147.5
December(r) - Décembre(r).....	4,097.6	4,006.3	9,232.1	3,802.6	3,914.7	2,633.7	10,351.0	9,248.6
Total.....	50,621.5							
1978 - January(p) - Janvier(p).....	4,167.0	4,294.9	9,360.0	3,721.4	4,011.3	2,771.8	10,504.5	9,379.8
Adjusted for seasonal variation - Chiffres désaisonnalisés								
M.C.D. - M.D.C.....	3	5	1	1	1	2	1	2
1976 - January - Janvier.....	3,544.8	3,432.7	9,080.8	3,485.9	3,267.4	2,213.8	8,967.1	8,078.3
February - Février.....	3,663.5	3,646.2	9,063.5	3,537.8	3,303.2	2,224.6	9,065.6	8,139.3
March - Mars.....	3,740.5	3,707.6	9,030.6	3,566.2	3,302.5	2,257.5	9,126.2	8,236.1
April - Avril.....	3,842.5	3,985.6	9,173.7	3,540.2	3,321.5	2,291.6	9,153.3	8,247.9
May - Mai.....	3,800.9	3,593.7	8,966.5	3,533.3	3,307.8	2,309.4	9,150.5	8,199.3
June - Juin.....	3,790.4	3,707.7	8,883.8	3,586.9	3,260.5	2,322.4	9,169.8	8,223.4
July - Juillet.....	3,557.3	3,454.2	8,780.7	3,520.3	3,344.0	2,368.3	9,232.6	8,247.6
August - Août.....	4,098.1	4,138.6	8,821.2	3,524.0	3,296.0	2,358.8	9,178.8	8,232.7
September - Septembre.....	3,723.3	3,508.2	8,606.1	3,548.7	3,341.9	2,450.4	9,341.0	8,330.4
October - Octobre.....	3,603.2	3,376.7	8,379.6	3,632.0	3,434.9	2,421.9	9,488.8	8,430.1
November - Novembre.....	3,811.7	3,743.0	8,310.9	3,605.9	3,474.4	2,466.8	9,547.1	8,456.0
December - Décembre.....	3,896.0	3,704.6	8,119.5	3,586.0	3,460.0	2,445.7	9,491.7	8,525.6
1977 - January - Janvier.....	4,001.1	4,133.6	8,252.4	3,624.0	3,489.6	2,513.3	9,626.9	8,634.4
February - Février.....	3,955.5	4,336.0	8,632.9	3,509.2	3,567.5	2,590.4	9,667.1	8,712.1
March - Mars.....	4,208.4	4,517.2	8,941.7	3,615.1	3,482.3	2,576.5	9,673.9	8,748.0
April - Avril.....	4,067.2	4,383.1	9,257.6	3,592.4	3,493.7	2,595.6	9,681.7	8,730.0
May - Mai.....	4,120.9	4,045.4	9,182.1	3,584.8	3,519.5	2,590.8	9,695.1	8,748.9
June - Juin.....	4,284.6	4,507.5	9,405.3	3,529.4	3,514.8	2,630.0	9,674.2	8,705.2
July - Juillet.....	4,276.8	4,128.7	9,257.2	3,531.1	3,538.1	2,679.8	9,749.0	8,800.4
August - Août.....	4,193.3	4,058.5	9,122.4	3,571.9	3,617.7	2,664.6	9,854.2	8,909.2
September - Septembre.....	4,376.7	4,394.6	9,140.3	3,649.8	3,667.7	2,640.0	9,957.5	8,986.5
October - Octobre.....	4,436.9	4,476.1	9,179.5	3,655.0	3,776.9	2,678.1	10,110.0	9,014.1
November - Novembre.....	4,290.5	4,442.7	9,331.7	3,749.7	3,842.4	2,773.8	10,365.9	9,236.1
December(r) - Décembre(r).....	4,423.9	4,243.6	9,151.4	3,742.5	3,956.2	2,702.4	10,401.1	9,277.5
1978 - January(p) - Janvier(p).....	4,475.2	4,574.1	9,250.3	3,690.8	3,985.8	2,746.2	10,422.8	9,294.1

TABLE 3. Estimated Value of Shipments, Orders and Inventory in Manufacturing Industries grouped according to the Standard Industrial Classification - Continued

TABLEAU 3. Valeur estimative des livraisons, commandes et stocks des industries manufacturières groupées d'après la classification type des industries - suite

Group 1 - Foods and Beverages Industries  
Groupe 1 - Industries des aliments et boissons

Date	Shipments Livraisons	New orders received during month(1) Nouvelles commandes reçues au cours du mois(1)	Unfilled orders at end of month(1) Commandes en carnet à la fin du mois(1)	All inventory held at end of month Ensemble des stocks détenus à la fin du mois			Inventory held but not owned Stocks détenus mais non possédés	Total inventory owned Total des stocks possédés	
				Raw materials Matières premières	Goods in process Produits en cours	Finished products Produits finis			
									Total
millions of dollars - en millions de dollars									
Unadjusted for seasonal variation - Chiffres non-désaisonnalisés									
1974 - Average - Moyenne.....	1,228.1			754.9	418.3	768.8	1,942.1	-	1,942.1
1975 - Average - Moyenne.....	1,374.2			799.0	462.0	833.9	2,095.0	-	2,095.0
1976 - Average - Moyenne.....	1,441.1			763.5	483.2	865.0	2,111.8	-	2,111.8
1976 - January - Janvier.....	1,284.5			777.8	473.6	832.8	2,084.3	-	2,084.3
February - Février.....	1,312.8			748.8	476.2	843.1	2,068.1	-	2,068.1
March - Mars.....	1,411.6			727.5	477.5	850.3	2,055.3	-	2,055.3
April - Avril.....	1,426.4			752.5	481.3	826.9	2,060.6	-	2,060.6
May - Mai.....	1,466.6			737.9	480.8	832.2	2,050.8	-	2,050.8
June - Juin.....	1,530.5			735.1	478.3	840.5	2,053.9	-	2,053.9
July - Juillet.....	1,441.9			756.3	479.3	840.3	2,075.9	-	2,075.9
August - Août.....	1,457.7			770.3	477.5	886.0	2,133.8	-	2,133.8
September - Septembre.....	1,508.5			759.9	497.9	922.6	2,180.4	-	2,180.4
October - Octobre.....	1,480.0			776.0	491.2	916.8	2,184.0	-	2,184.0
November - Novembre.....	1,488.4			801.5	499.0	919.5	2,220.1	-	2,220.1
December - Décembre.....	1,484.7			819.6	486.6	869.2	2,175.3	-	2,175.3
Total.....	17,293.6								
1977 - January - Janvier.....	1,339.0			805.9	501.0	868.6	2,175.5	-	2,175.5
February - Février.....	1,411.9			802.5	503.8	871.8	2,178.2	-	2,178.2
March - Mars.....	1,507.8			833.7	510.8	878.4	2,222.8	-	2,222.8
April - Avril.....	1,515.5			869.5	509.1	878.4	2,257.1	-	2,257.1
May - Mai.....	1,643.5			901.0	510.6	877.7	2,289.3	-	2,289.3
June - Juin.....	1,666.8			891.2	517.8	924.2	2,335.1	-	2,335.1
July - Juillet.....	1,580.4			923.0	511.6	923.5	2,358.1	-	2,358.1
August - Août.....	1,644.6			942.0	510.8	973.0	2,425.7	-	2,425.7
September - Septembre.....	1,710.9			902.1	519.6	984.8	2,406.5	-	2,406.5
October - Octobre.....	1,683.4			889.2	522.7	972.6	2,384.5	-	2,384.5
November - Novembre.....	1,692.2			886.5	528.4	975.2	2,390.1	-	2,390.1
December(r) - Décembre(r).....	1,685.6			903.6	516.7	924.1	2,344.4	-	2,344.4
Total.....	19,081.6								
1978 - January(p) - Janvier(p).....	1,524.9			894.1	525.1	938.2	2,357.4	-	2,357.4
Adjusted for seasonal variation - Chiffres désaisonnalisés									
M.C.D. - M.D.C.....	2			2	1	2	1		1
1976 - January - Janvier.....	1,423.9			747.7	471.0	826.2	2,044.9	-	2,044.9
February - Février.....	1,402.8			752.5	472.3	841.2	2,066.0	-	2,066.0
March - Mars.....	1,435.8			750.1	468.1	869.2	2,087.4	-	2,087.4
April - Avril.....	1,458.7			782.4	471.2	851.7	2,105.3	-	2,105.3
May - Mai.....	1,454.6			763.3	477.3	873.7	2,114.3	-	2,114.3
June - Juin.....	1,469.9			759.6	480.9	890.3	2,130.8	-	2,130.8
July - Juillet.....	1,427.8			759.4	489.3	905.4	2,154.1	-	2,154.1
August - Août.....	1,413.1			773.7	490.8	891.5	2,156.0	-	2,156.0
September - Septembre.....	1,411.0			763.8	503.2	884.6	2,151.6	-	2,151.6
October - Octobre.....	1,420.5			766.3	490.4	856.0	2,112.7	-	2,112.7
November - Novembre.....	1,430.8			771.7	498.7	848.8	2,119.2	-	2,119.2
December - Décembre.....	1,497.1			772.7	487.5	850.7	2,110.9	-	2,110.9
1977 - January - Janvier.....	1,518.2			774.7	498.1	861.6	2,134.4	-	2,134.4
February - Février.....	1,541.2			806.6	500.0	868.6	2,175.2	-	2,175.2
March - Mars.....	1,523.9			858.9	500.6	897.4	2,256.9	-	2,256.9
April - Avril.....	1,572.2			904.7	498.2	903.5	2,306.4	-	2,306.4
May - Mai.....	1,609.2			932.7	507.0	920.4	2,360.1	-	2,360.1
June - Juin.....	1,600.1			922.5	520.8	978.5	2,421.8	-	2,421.8
July - Juillet.....	1,594.6			926.8	522.7	994.7	2,444.2	-	2,444.2
August - Août.....	1,569.6			946.3	525.3	980.2	2,451.8	-	2,451.8
September - Septembre.....	1,600.5			906.9	525.1	945.6	2,377.6	-	2,377.6
October - Octobre.....	1,622.2			878.5	521.9	909.4	2,309.8	-	2,309.8
November - Novembre.....	1,618.8			853.7	528.0	900.8	2,282.5	-	2,282.5
December(r) - Décembre(r).....	1,720.5			851.6	518.0	904.4	2,274.0	-	2,274.0
1978 - January(p) - Janvier(p).....	1,703.9			867.2	522.5	935.1	2,324.8	-	2,324.8

TABLE 3. Estimated Value of Shipments, Orders and Inventory in Manufacturing Industries grouped according to the Standard Industrial Classification – Continued

TABLEAU 3. Valeur estimative des livraisons, commandes et stocks des industries manufacturières groupées d'après la classification type des industries – suite

Group 2 – Tobacco Products Industries

Groupe 2 – Industrie du tabac

Date	Shipments Livraisons	New orders received during month(1) Nouvelles commandes reçues au cours du mois(1)	Unfilled orders at end of month(1) Commandes en carnet à la fin du mois(1)	All inventory held at end of month Ensemble des stocks détenus à la fin du mois			Inventory held but not owned Stocks détenus mais non possédés	Total inventory owned Total des stocks possédés
				Raw materials Matières premières	Goods in process Produits en cours	Finished products Produits finis		
				Total				
millions of dollars – en millions de dollars								
Unadjusted for seasonal variation – Chiffres non-désaisonnalisés								
1974 – Average – Moyenne.....	58.7			74.5	5.6	114.3	194.6	194.6
1975 – Average – Moyenne.....	69.3			125.5	6.9	103.9	236.4	236.4
1976 – Average – Moyenne.....	71.2			150.0	7.8	110.5	268.4	268.4
1976 – January – Janvier.....	44.7			136.7	8.5	108.9	254.1	254.1
February – Février.....	61.7			141.5	8.4	118.7	268.6	268.6
March – Mars.....	86.0			157.1	10.3	143.6	311.0	311.0
April – Avril.....	62.3			163.7	9.0	149.3	322.0	322.0
May – Mai.....	137.1			168.1	6.3	109.4	283.8	283.8
June – Juin.....	64.1			165.1	6.5	111.0	282.6	282.6
July – Juillet.....	64.1			161.0	5.7	97.2	263.9	263.9
August – Août.....	61.1			153.3	6.3	88.5	248.1	248.1
September – Septembre.....	65.7			140.9	6.4	87.3	234.6	234.6
October – Octobre.....	53.5			134.3	6.3	93.7	234.2	234.2
November – Novembre.....	61.7			138.2	11.6	106.0	255.8	255.8
December – Décembre.....	96.7			140.6	8.9	113.0	262.5	262.5
Total.....	855.0							
1977 – January – Janvier.....	55.7			150.2	11.0	128.9	290.1	290.1
February – Février.....	66.6			158.5	8.9	153.5	320.9	320.9
March – Mars.....	133.4			160.8	6.5	138.1	305.3	305.3
April – Avril.....	55.5			156.0	6.5	142.8	305.3	305.3
May – Mai.....	60.7			156.3	6.6	134.1	297.0	297.0
June – Juin.....	80.3			153.3	6.1	129.6	289.0	289.0
July – Juillet.....	64.5			153.3	5.5	114.5	273.3	273.3
August – Août.....	67.9			136.3	6.4	106.9	249.5	249.5
September – Septembre.....	73.5			123.6	6.3	105.7	235.6	235.6
October – Octobre.....	72.0			122.7	9.4	99.4	231.5	231.5
November – Novembre.....	68.5			131.3	8.6	133.3	273.3	273.3
December(r) – Décembre(r).....	94.2			135.7	7.5	136.6	279.8	279.8
Total.....	892.8							
1978 – January(p) – Janvier(p).....	69.4			139.8	11.7	143.4	294.9	294.9
Adjusted for seasonal variation – Chiffres désaisonnalisés								
M.C.D. – M.D.C. ....	6			2	4	4	4	4
1976 – January – Janvier.....	66.7			139.7	7.0	100.0	246.7	246.7
February – Février.....	70.2			125.0	6.7	103.0	234.7	234.7
March – Mars.....	71.5			138.5	8.1	109.5	256.1	256.1
April – Avril.....	68.8			144.5	8.9	113.2	266.6	266.6
May – Mai.....	75.5			151.0	7.2	105.9	264.1	264.1
June – Juin.....	62.4			152.4	7.5	110.6	270.5	270.5
July – Juillet.....	73.8			156.0	7.1	111.8	274.9	274.9
August – Août.....	74.7			162.3	7.5	109.9	279.7	279.7
September – Septembre.....	66.0			164.9	7.6	113.4	285.9	285.9
October – Octobre.....	71.7			162.6	6.7	115.3	284.6	284.6
November – Novembre.....	69.8			158.8	10.4	120.6	289.8	289.8
December – Décembre.....	78.3			156.0	8.4	117.8	282.2	282.2
1977 – January – Janvier.....	83.5			154.1	9.2	118.6	281.9	281.9
February – Février.....	75.8			140.4	7.1	133.2	280.7	280.7
March – Mars.....	72.7			142.1	5.1	104.8	252.0	252.0
April – Avril.....	61.6			137.8	6.5	107.5	251.8	251.8
May – Mai.....	50.5			140.3	7.6	130.2	278.1	278.1
June – Juin.....	78.3			141.3	7.0	129.4	277.7	277.7
July – Juillet.....	78.8			148.2	7.1	132.2	287.5	287.5
August – Août.....	83.4			144.3	7.7	133.1	285.1	285.1
September – Septembre.....	73.8			144.6	7.6	137.9	290.1	290.1
October – Octobre.....	96.9			148.5	10.1	122.8	281.4	281.4
November – Novembre.....	77.9			150.9	7.7	151.8	310.4	310.4
December(r) – Décembre(r).....	76.3			150.1	7.1	142.4	300.3	300.3
1978 – January(p) – Janvier(p).....	70.3			144.0	9.4	132.9	286.3	286.3

TABLE 3. Estimated Value of Shipments, Orders and Inventory in Manufacturing Industries grouped according to the Standard Industrial Classification - Continued

TABLEAU 3. Valeur estimative des livraisons, commandes et stocks des industries manufacturières groupées d'après la classification type des industries - suite

Group 3 - Rubber and Plastics Products Industries

Groupe 3 - Industrie du caoutchouc et des produits en matières plastiques

Date	Shipments Livraisons	New orders received during month Nouvelles commandes reçues au cours du mois	Unfilled orders at end of month Commandes en carnet à la fin du mois	All inventory held at end of month Ensemble des stocks détenus à la fin du mois				Inventory held but not owned Stocks détenus mais non possédés	Total inventory owned Total des stocks possédés		
				Raw materials Matières premières			Goods in process Produits en cours			Finished products Produits finis	Total
millions of dollars - en millions de dollars											
Unadjusted for seasonal variation - Chiffres non-désaisonnalisés											
1974 - Average - Moyenne.....	152.8	153.1	96.3	136.8	35.6	156.2	328.6	-	328.6		
1975 - Average - moyenne.....	163.0	162.4	82.4	136.0	41.4	235.8	413.4	-	413.4		
1976 - Average - moyenne.....	191.8	191.6	80.4	139.4	44.8	240.3	424.5	-	424.5		
1976 - January - Janvier.....	157.9	157.3	79.3	133.0	42.5	235.2	410.6	-	410.6		
February - Février.....	173.1	180.6	86.8	134.3	41.8	251.9	428.1	-	428.1		
March - Mars.....	201.0	201.5	87.3	136.7	43.2	252.6	432.5	-	432.5		
April - Avril.....	199.2	205.2	93.4	138.3	43.1	250.4	431.8	-	431.8		
May - Mai.....	195.6	193.3	91.0	136.8	42.4	245.3	424.5	-	424.5		
June - Juin.....	204.6	186.9	73.4	143.0	46.3	246.9	436.2	-	436.2		
July - Juillet.....	172.6	169.1	70.0	147.5	45.0	238.4	430.9	-	430.9		
August - Août.....	178.1	183.9	75.7	147.1	47.2	235.5	429.8	-	429.8		
September - Septembre.....	214.3	208.3	69.7	141.8	48.1	228.5	418.4	-	418.4		
October - Octobre.....	204.1	214.8	80.4	139.7	45.1	225.1	410.0	-	410.0		
November - Novembre.....	216.9	217.0	80.5	139.5	46.3	233.8	419.6	-	419.6		
December - Décembre.....	185.1	181.8	77.2	135.2	46.9	240.5	422.6	-	422.6		
Total.....	2,302.4										
1977 - January - Janvier.....	184.6	187.7	80.3	136.3	49.6	247.5	433.4	-	433.4		
February - Février.....	201.4	209.7	88.7	142.4	50.9	259.0	452.2	-	452.2		
March - Mars.....	232.0	237.7	94.3	144.6	49.8	269.5	463.8	-	463.8		
April - Avril.....	217.5	216.8	93.6	146.8	48.8	274.9	470.5	-	470.5		
May - Mai.....	221.1	223.8	96.3	143.7	50.0	283.1	476.9	-	476.9		
June - Juin.....	228.1	219.9	88.1	142.2	47.2	277.6	467.0	-	467.0		
July - Juillet.....	183.8	174.4	78.7	146.7	46.6	273.2	466.5	-	466.5		
August - Août.....	188.8	191.0	80.8	149.5	49.7	277.9	477.0	-	477.0		
September - Septembre.....	221.6	218.3	77.5	150.0	49.5	266.6	466.2	-	466.2		
October - Octobre.....	223.1	228.8	83.2	147.4	50.4	253.2	450.9	-	450.9		
November - Novembre.....	230.8	235.6	88.1	144.0	52.3	261.0	457.3	-	457.3		
December(r) - Décembre(r).....	193.8	192.8	87.1	152.9	49.2	265.9	467.9	-	467.9		
Total.....	2,526.7										
1978 - January(p) - Janvier(p).....	196.7	207.0	97.3	152.1	52.1	275.9	480.1	-	480.1		
Adjusted for seasonal variation - Chiffres désaisonnalisés(2)											
M.C.D. - M.D.C.....	3	3	3	1	1	1	-	-	1		
1976 - January - Janvier.....	171.9	168.9	84.7	133.2	42.4	234.1	409.7	-	409.7		
February - Février.....	174.1	172.8	83.4	136.2	41.8	236.1	414.1	-	414.1		
March - Mars.....	181.3	182.1	84.2	136.9	43.1	234.7	414.7	-	414.7		
April - Avril.....	185.7	187.6	86.1	137.9	43.1	235.1	416.1	-	416.1		
May - Mai.....	188.9	184.7	81.9	134.4	42.3	233.0	409.7	-	409.7		
June - Juin.....	191.8	185.1	75.2	141.6	46.3	236.2	424.1	-	424.1		
July - Juillet.....	193.4	191.5	73.3	142.1	44.9	238.4	425.4	-	425.4		
August - Août.....	199.6	197.9	71.6	143.8	47.2	238.7	429.7	-	429.7		
September - Septembre.....	200.8	201.8	72.6	143.2	48.1	247.0	438.3	-	438.3		
October - Octobre.....	198.7	207.4	81.3	143.1	45.1	250.0	438.2	-	438.2		
November - Novembre.....	208.5	211.9	84.7	144.7	46.3	253.9	444.9	-	444.9		
December - Décembre.....	203.1	203.1	84.7	135.8	46.8	251.2	433.8	-	433.8		
1977 - January - Janvier.....	202.3	203.5	85.9	136.4	49.6	246.4	432.4	-	432.4		
February - Février.....	205.4	204.9	85.4	144.3	50.9	242.2	437.4	-	437.4		
March - Mars.....	207.4	213.0	91.0	144.7	49.8	250.1	444.6	-	444.6		
April - Avril.....	206.0	201.3	86.3	146.5	48.8	258.3	453.6	-	453.6		
May - Mai.....	213.1	213.4	86.6	141.2	50.0	269.2	460.4	-	460.4		
June - Juin.....	211.6	215.6	90.6	140.8	47.2	265.8	453.8	-	453.8		
July - Juillet.....	214.0	206.2	82.8	141.4	46.6	273.5	461.5	-	461.5		
August - Août.....	206.4	200.1	76.5	146.2	49.7	282.0	477.9	-	477.9		
September - Septembre.....	213.6	217.9	80.8	151.8	49.5	288.7	490.0	-	490.0		
October - Octobre.....	211.0	214.3	84.1	151.0	50.4	281.3	482.7	-	482.7		
November - Novembre.....	222.6	230.9	92.4	149.5	52.3	283.2	485.0	-	485.0		
December(r) - Décembre(r).....	212.9	215.9	95.4	153.8	49.2	277.6	480.6	-	480.6		
1978 - January(p) - Janvier(p).....	217.6	225.1	102.9	152.1	52.1	276.4	480.6	-	480.6		

TABLE 3. Estimated Value of Shipments, Orders and Inventory in Manufacturing Industries grouped according to the Standard Industrial Classification - Continued

TABLEAU 3. Valeur estimative des livraisons, commandes et stocks des industries manufacturières groupées d'après la classification type des industries - suite

## Group 4 - Leather Industries

## Groupe 4 - Industrie du cuir

Date	Shipments Livraisons	New orders received during month Nouvelles commandes reçues au cours du mois	Unfilled orders at end of month Commandes en carnet à la fin du mois	All inventory held at end of month Ensemble des stocks détenus à la fin du mois				Inventory held but not owned Stocks détenus mais non possédés	Total inventory owned Total des stocks possédés
				Raw materials Matières premières	Goods in process Produits en cours	Finished products Produits finis	Total		
millions of dollars - en millions de dollars									
Unadjusted for seasonal variation - Chiffres non-désaisonnalisés									
1974 - Average - Moyenne.....	47.4	47.6	49.6	62.8	20.4	33.1	116.4	-	116.4
1975 - Average - Moyenne.....	51.6	53.2	66.4	63.4	18.9	42.1	124.5	-	124.5
1976 - Average - Moyenne.....	58.8	59.3	78.9	75.3	23.7	46.4	145.4	-	145.4
1976 - January - Janvier.....	54.2	56.5	67.6	69.9	21.3	41.4	132.6	-	132.6
February - Février.....	57.0	60.8	71.4	70.3	22.0	41.9	134.3	-	134.3
March - Mars.....	64.2	74.3	81.5	72.1	21.8	42.0	135.9	-	135.9
April - Avril.....	55.8	64.3	90.0	76.2	25.0	42.7	143.8	-	143.8
May - Mai.....	55.4	62.9	97.4	79.7	26.7	45.2	151.5	-	151.5
June - Juin.....	60.6	53.5	90.4	79.1	24.4	53.5	156.9	-	156.9
July - Juillet.....	51.7	37.9	76.6	80.2	23.0	51.2	154.4	-	154.4
August - Août.....	65.6	66.6	77.7	78.7	23.6	47.9	150.1	-	150.1
September - Septembre.....	69.5	59.4	67.6	76.6	23.7	45.6	146.0	-	146.0
October - Octobre.....	64.8	78.1	80.9	75.6	24.2	43.8	143.5	-	143.5
November - Novembre.....	58.9	53.9	76.0	72.8	23.7	47.5	143.9	-	143.9
December - Décembre.....	49.0	43.5	70.5	72.2	25.5	54.7	152.4	-	152.4
Total.....	706.6								
1977 - January - Janvier.....	51.8	49.3	68.0	74.9	25.9	55.7	156.5	-	156.5
February - Février.....	61.1	39.8	46.8	76.1	25.5	55.5	157.0	-	157.0
March - Mars.....	62.6	69.7	53.9	75.8	25.1	51.8	152.8	-	152.8
April - Avril.....	51.9	59.0	61.0	75.0	24.6	54.8	154.5	-	154.5
May - Mai.....	53.9	61.9	69.1	73.6	26.1	57.8	157.5	-	157.5
June - Juin.....	56.5	54.6	67.1	72.8	25.3	58.0	156.1	-	156.1
July - Juillet.....	49.1	43.3	61.3	70.9	24.8	56.1	151.7	-	151.7
August - Août.....	71.8	77.5	67.0	69.6	24.6	51.9	146.1	-	146.1
September - Septembre.....	69.8	65.8	63.1	66.3	24.8	45.5	136.6	-	136.6
October - Octobre.....	66.8	68.4	64.6	63.9	24.1	45.5	133.5	-	133.5
November - Novembre.....	64.3	67.7	68.1	62.7	25.0	48.6	136.3	-	136.3
December(r) - Décembre(r).....	50.3	53.0	70.8	66.9	24.4	52.9	144.2	-	144.2
Total.....	709.9								
1978 - January(p) - Janvier(p).....	55.3	54.5	70.0	66.6	25.4	54.1	146.1	-	146.1
Adjusted for seasonal variation - Chiffres désaisonnalisés									
M.C.D. - M.D.C.....	5	6	3	2	2	2	2		2
1976 - January - Janvier.....	58.8	70.5	83.6	69.2	21.3	41.3	131.8	-	131.8
February - Février.....	54.1	53.6	83.1	70.2	22.1	43.1	135.4	-	135.4
March - Mars.....	58.8	56.1	80.4	73.9	22.2	43.7	139.8	-	139.8
April - Avril.....	59.0	56.1	77.5	76.6	24.6	42.9	144.1	-	144.1
May - Mai.....	62.1	65.9	81.3	79.1	25.5	41.1	145.7	-	145.7
June - Juin.....	64.1	63.8	81.0	77.7	23.4	45.4	146.5	-	146.5
July - Juillet.....	59.6	53.3	74.7	78.0	23.1	46.4	147.5	-	147.5
August - Août.....	57.8	57.1	74.0	76.8	23.4	48.2	148.4	-	148.4
September - Septembre.....	58.3	60.2	75.9	77.2	24.0	50.7	151.9	-	151.9
October - Octobre.....	57.5	61.3	79.7	77.1	24.9	50.0	152.0	-	152.0
November - Novembre.....	56.8	55.7	78.6	74.6	24.5	51.6	150.7	-	150.7
December - Décembre.....	58.6	58.1	78.1	72.5	25.4	53.8	151.7	-	151.7
1977 - January - Janvier.....	58.4	64.8	84.5	74.2	26.0	55.6	155.8	-	155.8
February - Février.....	58.7	28.9	54.7	76.1	25.6	57.2	158.9	-	158.9
March - Mars.....	56.5	55.2	53.4	77.9	25.6	54.0	157.5	-	157.5
April - Avril.....	56.4	55.8	52.8	75.5	24.2	55.1	154.8	-	154.8
May - Mai.....	59.2	64.0	57.6	72.9	25.0	52.8	150.7	-	150.7
June - Juin.....	59.2	61.8	60.2	71.6	24.3	49.3	145.2	-	145.2
July - Juillet.....	58.7	58.4	59.9	69.0	24.9	50.9	144.8	-	144.8
August - Août.....	61.2	65.0	63.7	68.0	24.5	52.3	144.8	-	144.8
September - Septembre.....	59.9	66.7	70.5	66.8	25.1	50.5	142.4	-	142.4
October - Octobre.....	59.6	52.5	63.4	65.2	24.8	52.1	142.1	-	142.1
November - Novembre.....	60.7	67.9	70.6	64.3	26.0	52.8	143.1	-	143.1
December(r) - Décembre(r).....	61.8	69.8	78.6	67.3	24.2	52.1	143.6	-	143.6
1978 - January(p) - Janvier(p).....	60.5	67.7	85.8	67.0	25.2	53.5	145.7	-	145.7



TABLE 3. Estimated Value of Shipments, Orders and Inventory in Manufacturing Industries grouped according to the Standard Industrial Classification – Continued

TABLEAU 3. Valeur estimative des livraisons, commandes et stocks des industries manufacturières groupées d'après la classification type des industries – suite

Group 5 – Textile Industries

Groupe 5 – Industrie textile

Date	Shipments Livraisons	New orders received during month Nouvelles commandes reçues au cours du mois	Unfilled orders at end of month Commandes en carnet à la fin du mois	All inventory held at end of month Ensemble des stocks détenus à la fin du mois				Inventory held but not owned Stocks détenus mais non possédés	Total inventory owned Total des stocks possédés
				Raw materials Matières premières	Goods in process Produits en cours	Finished products Produits finis	Total		
millions of dollars – en millions de dollars									
Unadjusted for seasonal variation – Chiffres non-désaisonnalisés									
1974 – Average – Moyenne.....	206.4	203.2	171.7	215.1	115.8	152.0	483.1	–	483.1
1975 – Average – Moyenne.....	202.4	202.9	140.2	192.9	120.8	207.1	520.9	–	520.9
1976 – Average – Moyenne.....	231.0	231.1	154.0	206.0	137.8	226.6	570.6	–	570.6
1976 – January – Janvier.....	216.4	221.9	160.8	198.1	135.4	200.2	533.8	–	533.8
February – Février.....	227.1	231.2	164.9	201.9	138.8	212.8	553.5	–	553.5
March – Mars.....	259.2	250.6	156.3	201.6	139.5	229.3	570.5	–	570.5
April – Avril.....	241.2	239.8	154.9	203.2	138.2	226.9	568.4	–	568.4
May – Mai.....	233.5	223.6	145.0	201.9	136.3	231.9	570.1	–	570.1
June – Juin.....	243.8	244.1	145.3	199.1	142.1	233.2	574.4	–	574.4
July – Juillet.....	193.4	198.7	150.5	226.5	126.9	226.6	580.0	–	580.0
August – Août.....	222.3	221.3	149.5	214.4	134.3	231.7	580.4	–	580.4
September – Septembre.....	242.3	248.2	155.4	215.1	133.7	234.3	583.1	–	583.1
October – Octobre.....	236.4	239.0	158.0	205.7	141.2	232.1	579.1	–	579.1
November – Novembre.....	233.8	228.6	152.8	207.2	140.9	231.1	579.2	–	579.2
December – Décembre.....	223.3	226.6	156.2	198.4	146.5	230.2	575.0	–	575.0
Total.....	2,772.7								
1977 – January – Janvier.....	214.1	208.6	150.7	196.5	145.2	224.8	566.5	–	566.5
February – Février.....	233.2	250.6	168.1	212.5	157.4	231.6	601.5	–	601.5
March – Mars.....	262.2	267.5	173.4	213.5	154.1	240.7	608.3	–	608.3
April – Avril.....	253.7	254.3	174.0	211.9	151.1	243.9	606.9	–	606.9
May – Mai.....	252.8	259.5	180.7	214.1	154.3	242.0	610.3	–	610.3
June – Juin.....	265.1	260.7	176.3	216.3	152.0	248.2	616.5	–	616.5
July – Juillet.....	212.4	222.9	186.8	217.2	149.9	234.9	601.9	–	601.9
August – Août.....	234.1	227.3	180.0	222.3	152.4	241.4	616.1	–	616.1
September – Septembre.....	272.7	275.0	182.4	219.3	152.8	230.5	602.6	–	602.6
October – Octobre.....	279.4	295.5	198.4	205.4	150.6	230.2	586.3	–	586.3
November – Novembre.....	276.1	276.5	198.8	208.0	151.0	226.9	586.0	–	586.0
December(r) – Décembre(r).....	241.7	249.7	206.9	217.8	137.5	223.3	578.5	–	578.5
Total.....	2,997.5								
1978 – January(p) – Janvier(p).....	239.8	236.1	203.2	220.8	140.8	226.1	587.7	–	587.7
Adjusted for seasonal variation – Chiffres désaisonnalisés									
M.C.D. – M.D.C.....	2	4	3	1	2	2	2		2
1976 – January – Janvier.....	226.4	232.5	158.5	197.3	132.4	198.7	528.4	–	528.4
February – Février.....	223.8	226.0	160.7	201.6	136.8	208.9	547.3	–	547.3
March – Mars.....	240.2	229.6	150.1	203.4	138.0	224.0	565.4	–	565.4
April – Avril.....	229.9	233.1	153.3	207.5	135.2	221.2	563.9	–	563.9
May – Mai.....	228.1	222.7	147.9	205.4	134.2	223.6	563.2	–	563.2
June – Juin.....	227.5	235.8	156.2	201.5	140.3	228.3	570.1	–	570.1
July – Juillet.....	234.0	231.9	154.1	221.2	133.1	231.1	585.4	–	585.4
August – Août.....	242.8	242.9	154.2	208.0	134.3	232.0	574.3	–	574.3
September – Septembre.....	230.2	231.5	155.5	213.0	137.9	237.7	588.6	–	588.6
October – Octobre.....	224.2	225.3	156.6	207.7	142.9	239.0	589.6	–	589.6
November – Novembre.....	227.9	220.6	149.3	208.3	143.4	240.8	592.5	–	592.5
December – Décembre.....	231.4	234.7	152.6	197.4	145.0	236.9	579.3	–	579.3
1977 – January – Janvier.....	227.1	222.7	148.2	195.7	141.9	223.0	560.6	–	560.6
February – Février.....	236.0	251.6	163.8	212.4	154.9	227.5	594.8	–	594.8
March – Mars.....	241.4	244.1	166.5	215.5	152.5	235.1	603.1	–	603.1
April – Avril.....	245.4	251.3	172.4	216.5	147.7	237.9	602.1	–	602.1
May – Mai.....	246.4	258.6	184.6	217.9	152.1	233.4	603.4	–	603.4
June – Juin.....	245.0	250.7	190.3	219.0	150.1	243.1	612.2	–	612.2
July – Juillet.....	261.0	261.6	190.9	212.0	157.5	239.6	609.1	–	609.1
August – Août.....	251.5	246.5	185.9	215.8	152.7	242.0	610.5	–	610.5
September – Septembre.....	262.0	258.8	182.7	217.2	157.9	233.8	608.9	–	608.9
October – Octobre.....	263.7	277.6	196.6	207.6	152.3	237.2	597.1	–	597.1
November – Novembre.....	267.4	265.2	194.4	209.0	153.7	236.7	599.4	–	599.4
December(r) – Décembre(r).....	253.9	261.2	201.7	216.7	136.0	229.7	582.4	–	582.4
1978 – January(p) – Janvier(p).....	256.1	257.4	203.0	221.3	138.5	225.9	585.7	–	585.7

TABLE 3. Estimated Value of Shipments, Orders and Inventory in Manufacturing Industries grouped according to the Standard Industrial Classification - Continued

TABLEAU 3. Valeur estimative des livraisons, commandes et stocks des industries manufacturières groupées d'après la classification type des industries - suite

Group 6 - Knitting Mills

Groupe 6 - Bonneterie

Date	Shipments Livraisons	New orders received during month(1) Nouvelles commandes reçues au cours du mois(1)	Unfilled orders at end of month(1) Commandes en carnet à la fin du mois(1)	All inventory held at end of month Ensemble des stocks détenus à la fin du mois			Inventory held but not owned Stocks détenus mais non possédés	Total inventory owned Total des stocks possédés
				Raw materials Matières premières	Goods in process Produits en cours	Finished products Produits finis		
				Total				
millions of dollars - en millions de dollars								
Unadjusted for seasonal variation - Chiffres non-désaisonnalisés								
1974 - Average - Moyenne.....	50.0			57.8	32.7	48.5	139.2	139.2
1975 - Average - Moyenne.....	52.0			44.7	33.0	48.8	126.5	126.5
1976 - Average - Moyenne.....	53.4			42.7	28.6	54.8	126.2	126.2
1976 - January - Janvier.....	51.6			44.5	30.5	52.0	127.0	127.0
February - Février.....	54.9			47.8	29.6	51.2	128.6	128.6
March - Mars.....	58.3			44.3	28.4	51.3	124.0	124.0
April - Avril.....	50.4			44.1	29.0	55.3	128.4	128.4
May - Mai.....	51.8			42.3	28.8	58.9	130.0	130.0
June - Juin.....	55.4			41.7	28.8	59.9	130.5	130.5
July - Juillet.....	50.7			41.9	27.8	57.0	126.7	126.7
August - Août.....	54.7			42.6	27.3	57.7	127.6	127.6
September - Septembre.....	59.5			43.1	27.5	56.1	126.6	126.6
October - Octobre.....	55.5			40.7	28.0	53.1	121.8	121.8
November - Novembre.....	52.8			41.5	29.3	51.6	122.4	122.4
December - Décembre.....	46.2			38.7	28.6	53.8	121.1	121.1
<b>Total.....</b>	<b>641.7</b>							
1977 - January - Janvier.....	52.6			40.3	27.8	62.1	130.1	130.1
February - Février.....	56.2			38.0	28.3	62.9	129.3	129.3
March - Mars.....	60.5			39.4	28.9	64.8	133.2	133.2
April - Avril.....	52.0			39.1	28.1	64.8	132.0	132.0
May - Mai.....	53.9			39.7	30.7	67.6	138.1	138.1
June - Juin.....	60.2			40.8	32.3	65.6	138.7	138.7
July - Juillet.....	58.9			41.9	31.0	67.3	140.2	140.2
August - Août.....	64.9			44.1	30.5	65.4	140.1	140.1
September - Septembre.....	66.9			43.7	32.4	60.2	136.4	136.4
October - Octobre.....	68.5			42.4	32.6	59.5	134.5	134.5
November - Novembre.....	68.7			42.9	31.8	57.5	132.2	132.2
December(r) - Décembre(r).....	52.7			43.8	31.6	63.9	139.3	139.3
<b>Total.....</b>	<b>716.1</b>							
1978 - January(p) - Janvier(p).....	57.1			42.0	31.7	63.8	137.6	137.6
Adjusted for seasonal variation - Chiffres désaisonnalisés								
M.C.D. - M.D.C.....	4			2	2	2	1	1
1976 - January - Janvier.....	55.4			44.9	30.4	54.4	129.7	129.7
February - Février.....	51.8			48.5	30.0	52.7	131.2	131.2
March - Mars.....	54.4			44.3	29.0	52.3	125.6	125.6
April - Avril.....	53.5			44.0	28.4	53.2	125.6	125.6
May - Mai.....	56.1			42.0	27.8	55.3	125.1	125.1
June - Juin.....	54.2			41.7	28.0	55.5	125.2	125.2
July - Juillet.....	53.4			41.2	27.1	55.4	123.7	123.7
August - Août.....	52.3			41.2	26.9	56.3	124.4	124.4
September - Septembre.....	53.7			42.2	27.8	56.5	126.5	126.5
October - Octobre.....	52.6			41.5	28.5	55.5	125.5	125.5
November - Novembre.....	49.7			42.3	29.9	54.5	126.6	126.6
December - Décembre.....	52.9			39.2	29.4	55.7	124.3	124.3
1977 - January - Janvier.....	57.5			40.6	27.7	65.0	133.3	133.3
February - Février.....	54.5			38.5	28.8	64.8	132.1	132.1
March - Mars.....	55.7			39.4	29.6	66.3	135.3	135.3
April - Avril.....	56.4			39.0	27.5	62.3	128.8	128.8
May - Mai.....	57.6			39.6	29.7	63.5	132.8	132.8
June - Juin.....	58.4			40.9	31.4	60.9	133.2	133.2
July - Juillet.....	63.3			41.4	30.2	65.5	137.1	137.1
August - Août.....	60.6			42.6	30.2	63.7	136.5	136.5
September - Septembre.....	61.7			42.9	32.9	60.7	136.5	136.5
October - Octobre.....	65.3			43.2	33.3	62.2	138.7	138.7
November - Novembre.....	63.3			43.6	32.5	60.8	136.9	136.9
December(r) - Décembre(r).....	62.4			44.5	32.5	66.3	143.3	143.3
1978 - January(p) - Janvier(p).....	61.5			41.8	32.0	62.8	136.6	136.6

TABLE 3. Estimated Value of Shipments, Orders and Inventory in Manufacturing Industries grouped according to the Standard Industrial Classification - Continued

TABLEAU 3. Valeur estimative des livraisons, commandes et stocks des industries manufacturières groupées d'après la classification type des industries - suite

Group 7 - Clothing Industries

Groupe 7 - Industrie de l'habillement

Date	Shipments Livraisons	New orders received during month Nouvelles commandes reçues au cours du mois	Unfilled orders at end of month Commandes en carnet à la fin du mois	All inventory held at end of month Ensemble des stocks détenus à la fin du mois				Inventory held but not owned Stocks détenus mais non possédés	Total inventory owned Total des stocks possédés
				Raw materials Matières premières	Goods in process Produits en cours	Finished products Produits finis	Total		
millions of dollars - en millions de dollars									
Unadjusted for seasonal variation - Chiffres non-désaisonnalisés									
1974 - Average - Moyenne.....	173.0	172.9	92.0	215.4	65.5	131.9	412.9	-	412.9
1975 - Average - Moyenne.....	192.2	192.0	95.7	213.4	68.1	133.1	414.6	-	414.6
1976 - Average - Moyenne.....	214.1	216.0	105.5	243.7	76.7	137.6	458.1	-	458.1
1976 - January - Janvier.....	194.2	184.4	82.8	224.6	71.4	126.5	422.5	-	422.5
February - Février.....	223.1	215.7	75.4	231.7	74.7	127.2	433.6	-	433.6
March - Mars.....	236.8	245.0	83.6	243.8	72.2	132.1	448.1	-	448.1
April - Avril.....	208.7	236.2	111.1	253.7	76.9	137.5	468.1	-	468.1
May - Mai.....	184.9	201.2	127.4	267.1	82.7	147.3	497.2	-	497.2
June - Juin.....	207.9	213.0	132.4	276.6	86.3	152.6	515.5	-	515.5
July - Juillet.....	210.8	200.6	122.2	256.9	80.0	145.2	482.0	-	482.0
August - Août.....	240.9	216.3	97.6	247.8	75.7	140.3	463.8	-	463.8
September - Septembre.....	246.6	246.2	97.2	241.5	77.7	132.7	452.0	-	452.0
October - Octobre.....	221.7	233.3	108.9	228.7	77.9	131.4	438.1	-	438.1
November - Novembre.....	212.3	215.8	112.4	221.7	73.1	133.0	427.8	-	427.8
December - Décembre.....	181.3	184.4	115.5	231.7	72.2	145.2	449.0	-	449.0
Total.....	2,569.2								
1977 - January - Janvier.....	208.3	243.0	150.2	231.8	72.4	137.6	441.7	-	441.7
February - Février.....	234.1	227.0	143.2	228.7	78.3	140.1	447.1	-	447.1
March - Mars.....	249.5	236.4	130.1	238.3	77.7	142.6	458.6	-	458.6
April - Avril.....	201.1	203.6	132.5	248.8	78.8	156.0	483.7	-	483.7
May - Mai.....	189.8	200.4	143.1	277.7	79.3	168.9	525.9	-	525.9
June - Juin.....	225.3	226.4	144.2	283.1	77.4	179.6	540.1	-	540.1
July - Juillet.....	233.0	220.0	131.1	264.9	74.1	160.4	499.4	-	499.4
August - Août.....	276.1	262.4	117.4	264.6	76.2	153.1	493.9	-	493.9
September - Septembre.....	268.0	266.1	115.6	263.2	78.7	155.8	497.6	-	497.6
October - Octobre.....	249.1	251.2	117.8	243.9	72.3	148.1	464.3	-	464.3
November - Novembre.....	235.7	238.7	120.8	261.7	73.6	149.3	484.5	-	484.5
December - Décembre.....	186.3	192.7	127.2	262.7	71.0	155.6	489.3	-	489.3
Total.....	2,756.3								
1978 - January(p) - Janvier(p).....	213.7	210.3	123.8	258.0	78.7	152.7	489.3	-	489.3
Adjusted for seasonal variation - Chiffres désaisonnalisés									
M.C.D. - M.D.C.....	4	6	4	2	3	2	2		2
1976 - January - Janvier.....	210.0	198.0	77.5	232.2	73.5	123.1	428.8	-	428.8
February - Février.....	208.6	220.7	89.6	235.0	75.5	126.5	437.0	-	437.0
March - Mars.....	210.3	219.7	99.0	245.6	75.0	135.2	455.8	-	455.8
April - Avril.....	217.2	224.9	106.7	250.7	78.8	136.5	466.0	-	466.0
May - Mai.....	217.9	227.8	116.6	253.3	79.0	134.8	467.1	-	467.1
June - Juin.....	227.3	218.4	107.7	258.8	80.4	133.7	472.9	-	472.9
July - Juillet.....	218.5	219.7	108.9	246.6	77.6	135.3	459.5	-	459.5
August - Août.....	212.5	210.5	106.9	244.9	73.0	139.6	457.5	-	457.5
September - Septembre.....	209.8	216.6	113.7	242.6	76.1	144.9	463.6	-	463.6
October - Octobre.....	204.7	202.8	111.8	237.1	78.0	147.8	462.9	-	462.9
November - Novembre.....	204.4	206.4	113.8	235.9	75.4	149.2	460.5	-	460.5
December - Décembre.....	228.7	227.6	112.7	239.3	77.5	149.1	465.9	-	465.9
1977 - January - Janvier.....	227.1	255.1	140.7	239.7	74.6	133.9	448.2	-	448.2
February - Février.....	222.0	252.7	171.4	232.2	79.5	139.4	451.1	-	451.1
March - Mars.....	222.5	204.7	153.6	240.3	81.0	145.9	467.2	-	467.2
April - Avril.....	215.0	188.1	126.7	246.0	80.7	154.9	481.6	-	481.6
May - Mai.....	221.1	225.3	130.9	263.1	75.8	154.3	493.2	-	493.2
June - Juin.....	242.2	228.4	117.1	265.0	72.2	157.4	494.6	-	494.6
July - Juillet.....	248.9	249.0	117.2	254.6	72.1	149.5	476.2	-	476.2
August - Août.....	237.7	249.4	128.9	261.5	73.5	152.2	487.2	-	487.2
September - Septembre.....	231.4	237.1	134.6	264.3	77.0	170.2	511.5	-	511.5
October - Octobre.....	225.3	211.2	120.5	252.9	72.4	166.6	491.9	-	491.9
November - Novembre.....	229.2	231.5	122.8	278.8	75.8	167.9	522.5	-	522.5
December - Décembre.....	239.6	241.5	124.7	271.2	76.4	160.0	507.6	-	507.6
1978 - January(p) - Janvier(p).....	226.8	216.0	113.9	267.2	80.9	149.4	497.5	-	497.5

TABLE 3. Estimated Value of Shipments, Orders and Inventory in Manufacturing Industries grouped according to the Standard Industrial Classification - Continued

TABLEAU 3. Valeur estimative des livraisons, commandes et stocks des industries manufacturières groupées d'après la classification type des industries - suite

Group 8 - Wood Industries

Groupe 8 - Industrie du bois

Date	Shipments Livraisons	New orders received during month(1) Nouvelles commandes reçues au cours du mois(1)	Unfilled orders at end of month(1) Commandes en carnet à la fin du mois(1)	All inventory held at end of month Ensemble des stocks détenus à la fin du mois				Inventory held but not owned Stocks détenus mais non possédés	Total inventory owned Total des stocks possédés
				Raw materials Matières premières	Goods in process Produits en cours	Finished products Produits finis	Total		
millions of dollars - en millions de dollars									
Unadjusted for seasonal variation - Chiffres non-désaisonnalisés									
1974 - Average - Moyenne.....	332.6			200.2	209.9	269.1	679.4	-	679.4
1975 - Average - Moyenne.....	316.4			179.3	212.8	263.7	655.9	-	655.9
1976 - Average - Moyenne.....	408.4			192.4	252.4	302.9	747.8	-	747.8
1976 - January - Janvier.....	334.0			181.3	251.9	284.4	717.6	-	717.6
February - Février.....	363.3			190.7	265.3	291.7	747.7	-	747.7
March - Mars.....	405.5			201.8	272.1	299.3	773.2	-	773.2
April - Avril.....	419.9			204.7	253.4	299.5	757.5	-	757.5
May - Mai.....	405.1			192.3	229.0	311.4	732.7	-	732.7
June - Juin.....	439.9			191.2	225.8	307.1	724.1	-	724.1
July - Juillet.....	397.3			194.9	242.4	304.9	742.3	-	742.3
August - Août.....	423.1			191.3	242.5	288.1	721.9	-	721.9
September - Septembre.....	437.6			191.8	257.0	301.8	750.7	-	750.7
October - Octobre.....	427.0			189.6	261.7	310.9	762.2	-	762.2
November - Novembre.....	439.7			187.2	269.1	311.8	768.1	-	768.1
December - Décembre.....	408.7			193.0	258.8	324.1	776.0	-	776.0
Total.....	4,901.1								
1977 - January - Janvier.....	416.0			196.7	292.4	351.3	840.4	-	840.4
February - Février.....	408.6			205.2	313.5	384.4	903.1	-	903.1
March - Mars.....	498.2			206.8	305.0	366.4	878.2	-	878.2
April - Avril.....	483.7			209.3	283.6	370.2	863.1	-	863.1
May - Mai.....	503.6			209.3	259.7	356.7	825.7	-	825.7
June - Juin.....	525.5			204.8	272.1	343.0	819.9	-	819.9
July - Juillet.....	500.0			203.9	285.2	324.9	814.0	-	814.0
August - Août.....	547.1			205.8	292.0	312.0	809.9	-	809.9
September - Septembre.....	572.1			205.5	307.5	325.8	838.7	-	838.7
October - Octobre.....	539.7			208.4	310.6	335.3	854.3	-	854.3
November - Novembre.....	523.9			214.3	324.7	345.1	884.2	-	884.2
December(r) - Décembre(r).....	470.8			212.7	337.4	364.4	914.6	-	914.6
Total.....	5,989.1								
1978 - January(p) - Janvier(p).....	521.1			218.6	347.9	391.4	957.9	-	957.9
Adjusted for seasonal variation - Chiffres désaisonnalisés									
M.C.D. - M.D.C. ....	3			1	1	3	2		2
1976 - January - Janvier.....	370.1			181.9	236.7	277.5	696.1	-	696.1
February - Février.....	379.2			185.8	239.5	277.8	703.1	-	703.1
March - Mars.....	377.4			194.7	243.9	280.1	718.7	-	718.7
April - Avril.....	381.6			199.6	251.1	287.2	737.9	-	737.9
May - Mai.....	370.4			190.8	245.2	299.1	735.1	-	735.1
June - Juin.....	381.8			190.3	245.6	306.8	742.7	-	742.7
July - Juillet.....	410.1			188.0	255.2	322.2	765.4	-	765.4
August - Août.....	431.3			189.6	250.3	293.9	733.8	-	733.8
September - Septembre.....	431.4			193.3	259.6	308.6	761.5	-	761.5
October - Octobre.....	448.5			195.9	270.3	324.3	790.5	-	790.5
November - Novembre.....	448.2			197.9	276.7	333.3	807.9	-	807.9
December - Décembre.....	477.9			202.6	258.1	333.6	794.3	-	794.3
1977 - January - Janvier.....	472.3			197.7	275.0	342.7	815.4	-	815.4
February - Février.....	438.6			200.3	283.6	365.9	849.8	-	849.8
March - Mars.....	451.7			199.8	273.4	343.2	816.4	-	816.4
April - Avril.....	452.5			204.3	281.3	355.2	840.8	-	840.8
May - Mai.....	448.0			207.9	278.2	341.9	828.0	-	828.0
June - Juin.....	454.3			203.8	296.2	342.2	842.2	-	842.2
July - Juillet.....	528.8			196.6	299.8	343.1	839.5	-	839.5
August - Août.....	555.4			203.8	301.1	318.9	823.8	-	823.8
September - Septembre.....	567.9			206.9	310.1	333.6	850.6	-	850.6
October - Octobre.....	569.4			215.3	321.3	350.2	886.8	-	886.8
November - Novembre.....	530.8			226.7	334.2	369.2	930.1	-	930.1
December(r) - Décembre(r).....	556.1			223.3	336.7	375.0	935.0	-	935.0
1978 - January(p) - Janvier(p).....	565.9			221.8	327.9	376.3	926.0	-	926.0

See Footnote(s) on page 63. - Voir note(s) à la page 63.

TABLE 3. Estimated Value of Shipments, Orders and Inventory in Manufacturing Industries grouped according to the Standard Industrial Classification - Continued

TABLEAU 3. Valeur estimative des livraisons, commandes et stocks des industries manufacturières groupées d'après la classification type des industries - suite

Group 9 - Furniture & Fixture Industries

Groupe 9 - Industrie du meuble et des articles d'ameublement

Date	Shipments Livraisons	New orders received during month(1)	Unfilled orders at end of month(1)	All inventory held at end of month			Inventory held but not owned Stocks détenus mais non possédés	Total inventory owned Total des stocks possédés
		Nouvelles commandes reçues au cours du mois(1)	Commandes en carnet à la fin du mois(1)	Ensemble des stocks détenus à la fin du mois				
				Raw materials - Matières premières	Goods in process - Produits en cours	Finished products - Produits finis		
millions of dollars - en millions de dollars								
Unadjusted for seasonal variation - Chiffres non-désaisonnalisés								
1974 - Average - Moyenne.....	111.5		148.5	53.3	49.0	250.9	-	250.9
1975 - Average - Moyenne.....	113.6		138.7	53.9	63.8	256.4	-	256.4
1976 - Average - Moyenne.....	122.5		142.5	56.3	67.4	266.3	-	266.3
1976 - January - Janvier.....	111.4		136.4	52.4	61.9	250.8	-	250.8
February - Février.....	119.7		136.4	54.5	64.5	255.4	-	255.4
March - Mars.....	132.4		145.2	53.9	68.1	267.1	-	267.1
April - Avril.....	121.0		141.9	54.6	68.3	264.8	-	264.8
May - Mai.....	123.6		142.3	54.8	68.1	265.2	-	265.2
June - Juin.....	130.9		144.9	56.2	69.8	270.9	-	270.9
July - Juillet.....	103.7		144.2	56.1	63.9	264.1	-	264.1
August - Août.....	114.7		145.1	57.3	66.8	269.2	-	269.2
September - Septembre.....	132.8		142.6	56.6	68.1	267.2	-	267.2
October - Octobre.....	126.7		140.3	57.0	67.8	265.1	-	265.1
November - Novembre.....	132.9		140.6	65.3	68.5	274.4	-	274.4
December - Décembre.....	121.4		150.4	58.3	72.9	281.6	-	281.6
Total.....	1,471.1							
1977 - January - Janvier.....	112.9		149.5	59.8	79.4	288.7	-	288.7
February - Février.....	120.8		147.7	60.3	80.3	288.3	-	288.3
March - Mars.....	136.7		148.4	60.0	82.8	291.3	-	291.3
April - Avril.....	125.5		150.3	60.5	88.5	299.2	-	299.2
May - Mai.....	131.0		149.0	60.5	88.3	297.8	-	297.8
June - Juin.....	132.6		146.2	59.7	84.2	290.2	-	290.2
July - Juillet.....	108.9		146.7	59.1	77.9	283.8	-	283.8
August - Août.....	126.4		142.0	59.3	77.2	278.5	-	278.5
September - Septembre.....	141.9		140.3	57.0	76.4	273.8	-	273.8
October - Octobre.....	137.0		137.3	57.6	72.8	267.7	-	267.7
November - Novembre.....	144.2		142.5	57.1	76.7	276.2	-	276.2
December(r) - Décembre(r).....	129.3		149.8	56.9	80.6	287.2	-	287.2
Total.....	1,547.2							
1978 - January(p) - Janvier(p).....	124.6		143.3	58.8	83.7	285.7	-	285.7
Adjusted for seasonal variation - Chiffres désaisonnalisés(2)								
M.C.D. - M.D.C.....	3		2	2	2	2		2
1976 - January - Janvier.....	122.5		137.4	52.4	62.2	252.0	-	252.0
February - Février.....	121.6		137.9	54.4	62.1	254.4	-	254.4
March - Mars.....	122.3		145.3	53.8	63.4	262.5	-	262.5
April - Avril.....	121.2		142.2	54.5	64.4	261.1	-	261.1
May - Mai.....	121.6		141.5	54.8	64.5	260.8	-	260.8
June - Juin.....	123.8		142.9	56.1	67.7	266.7	-	266.7
July - Juillet.....	122.0		143.4	56.0	66.8	266.2	-	266.2
August - Août.....	121.2		144.6	57.2	69.6	271.4	-	271.4
September - Septembre.....	122.0		143.6	56.5	70.8	270.9	-	270.9
October - Octobre.....	122.5		142.4	56.9	71.7	271.0	-	271.0
November - Novembre.....	121.9		142.3	65.2	72.3	279.8	-	279.8
December - Décembre.....	124.4		146.3	58.2	74.5	279.0	-	279.0
1977 - January - Janvier.....	126.3		150.8	59.8	79.7	290.3	-	290.3
February - Février.....	124.0		149.4	60.3	77.2	286.9	-	286.9
March - Mars.....	124.8		148.5	60.0	77.2	285.7	-	285.7
April - Avril.....	128.6		150.7	60.5	83.7	294.9	-	294.9
May - Mai.....	128.3		148.0	60.5	83.6	292.1	-	292.1
June - Juin.....	123.7		144.3	59.7	81.7	285.7	-	285.7
July - Juillet.....	132.9		146.0	59.1	81.8	286.9	-	286.9
August - Août.....	129.0		141.5	59.3	80.5	281.3	-	281.3
September - Septembre.....	134.2		141.4	57.0	79.6	278.0	-	278.0
October - Octobre.....	130.2		139.4	57.6	76.9	273.9	-	273.9
November - Novembre.....	131.1		144.3	57.1	81.0	282.4	-	282.4
December(r) - Décembre(r).....	135.3		145.5	56.9	82.3	284.7	-	284.7
1978 - January(p) - Janvier(p).....	137.5		144.3	58.8	83.2	286.3	-	286.3

TABLE 3. Estimated Value of Shipments, Orders and Inventory in Manufacturing Industries grouped according to the Standard Industrial Classification - Continued

TABLEAU 3. Valeur estimative des livraisons, commandes et stocks des industries manufacturières groupées d'après la classification type des industries - suite

Group 10 - Paper and Allied Industries

Groupe 10 - Industrie du papier et activités annexes

Date	Shipments Livraisons	New orders received during month(1) Nouvelles commandes reçues au cours du mois(1)	Unfilled orders at end of month(1) Commandes en carnet à la fin du mois(1)	All inventory held at end of month Ensemble des stocks détenus à la fin du mois			Inventory held but not owned Stocks détenus mais non possédés	Total inventory owned Total des stocks possédés
				Raw materials Matières premières	Goods in process Produits en cours	Finished products Produits finis		
millions of dollars - en millions de dollars								
Unadjusted for seasonal variation - Chiffres non-désaisonnalisés								
1974 - Average - Moyenne.....	639.7			539.2	56.0	205.1	800.3	800.3
1975 - Average - Moyenne.....	594.6			739.3	62.6	305.8	1,107.8	1,107.8
1976 - Average - Moyenne.....	680.2			781.2	64.8	335.4	1,181.5	1,181.5
1976 - January - Janvier.....	507.8			786.5	61.0	275.3	1,122.8	1,122.8
February - Février.....	555.8			774.0	61.6	294.4	1,130.0	1,130.0
March - Mars.....	708.8			754.3	66.2	320.4	1,140.9	1,140.9
April - Avril.....	713.0			748.1	64.7	321.2	1,133.9	1,133.9
May - Mai.....	719.1			694.5	65.2	334.9	1,094.6	1,094.6
June - Juin.....	742.7			732.6	66.0	347.8	1,146.4	1,146.4
July - Juillet.....	663.5			749.5	67.0	359.5	1,175.8	1,175.8
August - Août.....	727.0			786.3	68.9	355.1	1,210.2	1,210.2
September - Septembre.....	711.6			822.9	67.3	347.5	1,237.7	1,237.7
October - Octobre.....	701.1			825.2	65.6	353.0	1,243.8	1,243.8
November - Novembre.....	731.8			823.0	64.0	354.8	1,241.9	1,241.9
December - Décembre.....	680.5			878.3	60.6	361.3	1,300.2	1,300.2
<b>Total.....</b>	<b>8,162.7</b>							
1977 - January - Janvier.....	672.1			808.9	65.2	390.4	1,264.5	1,264.5
February - Février.....	699.3			815.2	67.9	406.5	1,289.6	1,289.6
March - Mars.....	772.2			802.1	67.7	425.7	1,295.4	1,295.4
April - Avril.....	737.3			751.9	66.4	422.8	1,241.1	1,241.1
May - Mai.....	750.9			719.6	67.5	433.2	1,220.3	1,220.3
June - Juin.....	786.7			759.4	66.4	448.4	1,274.1	1,274.1
July - Juillet.....	685.0			796.9	67.7	436.6	1,301.2	1,301.2
August - Août.....	760.2			809.9	68.5	436.6	1,315.0	1,315.0
September - Septembre.....	747.4			849.7	68.2	425.2	1,343.1	1,343.1
October - Octobre.....	791.0			865.4	64.9	422.5	1,352.7	1,352.7
November - Novembre.....	764.6			864.2	67.5	422.5	1,354.2	1,354.2
December(r) - Décembre(r).....	734.0			867.0	63.8	390.0	1,320.8	1,320.8
<b>Total.....</b>	<b>8,900.8</b>							
1978 - January(p) - Janvier(p).....	728.7			851.5	66.9	399.4	1,317.8	1,317.8
Adjusted for seasonal variation - Chiffres désaisonnalisés								
M.C.D. - M.D.C. ....	3			2	3	2	1	1
1976 - January - Janvier.....	527.6			747.7	61.4	288.7	1,097.8	1,097.8
February - Février.....	572.3			755.2	62.6	296.4	1,114.2	1,114.2
March - Mars.....	686.8			755.7	65.2	297.8	1,118.7	1,118.7
April - Avril.....	683.8			816.6	65.1	302.7	1,184.4	1,184.4
May - Mai.....	691.3			769.5	63.8	308.2	1,141.5	1,141.5
June - Juin.....	686.7			789.4	64.7	321.8	1,175.9	1,175.9
July - Juillet.....	689.8			759.3	65.3	343.9	1,168.5	1,168.5
August - Août.....	731.6			790.8	66.2	353.6	1,210.6	1,210.6
September - Septembre.....	715.2			798.1	66.1	361.6	1,225.8	1,225.8
October - Octobre.....	717.6			792.6	66.6	378.9	1,238.1	1,238.1
November - Novembre.....	709.6			793.0	66.4	388.5	1,247.9	1,247.9
December - Décembre.....	723.9			810.8	64.2	406.6	1,281.6	1,281.6
1977 - January - Janvier.....	716.7			768.1	65.7	409.6	1,243.4	1,243.4
February - Février.....	734.6			794.4	68.9	409.2	1,272.5	1,272.5
March - Mars.....	735.5			802.4	66.6	395.0	1,264.0	1,264.0
April - Avril.....	719.5			820.0	67.0	397.9	1,284.9	1,284.9
May - Mai.....	711.6			796.2	66.0	398.2	1,260.4	1,260.4
June - Juin.....	723.8			818.1	65.2	414.1	1,297.4	1,297.4
July - Juillet.....	730.9			807.0	66.1	417.1	1,290.2	1,290.2
August - Août.....	754.1			815.0	65.9	435.4	1,316.3	1,316.3
September - Septembre.....	755.0			824.8	66.9	443.1	1,334.8	1,334.8
October - Octobre.....	810.5			832.7	66.0	454.7	1,353.4	1,353.4
November - Novembre.....	739.6			834.0	70.1	463.8	1,367.9	1,367.9
December(r) - Décembre(r).....	785.7			800.3	67.8	439.6	1,307.7	1,307.7
1978 - January(p) - Janvier(p).....	772.8			812.3	67.3	414.7	1,294.3	1,294.3

See footnote(s) on page 63. - Voir note(s) à la page 63.

TABLE 3. Estimated Value of Shipments, Orders and Inventory in Manufacturing Industries grouped according to the Standard Industrial Classification - Continued

TABLEAU 3. Valeur estimative des livraisons, commandes et stocks des industries manufacturières groupées d'après la classification type des industries - suite

Group 11 - Printing, Publishing and Allied Industries

Groupe 11 - Imprimerie, édition et activités annexes

Date	Shipments Livraisons	New orders received during month(1) Nouvelles commandes reçues au cours du mois(1)	Unfilled orders at end of month(1) Commandes en carnet à la fin du mois(1)	All inventory held at end of month Ensemble des stocks détenus à la fin du mois			Inventory held but not owned Stocks détenus mais non possédés	Total inventory owned Total des stocks possédés
				Raw materials Matières premières	Goods in process Produits en cours	Finished products Produits finis		
				Total				
millions of dollars - en millions de dollars								
Unadjusted for seasonal variation - Chiffres non-désaisonnalisés								
1974 - Average - Moyenne.....	212.5		119.3	45.5	43.1	208.1	-	208.1
1975 - Average - Moyenne.....	241.4		147.0	49.8	62.0	258.9	-	258.9
1976 - Average - Moyenne.....	266.2		133.8	49.7	61.4	245.0	-	245.0
1976 - January - Janvier.....	238.9		140.5	46.2	60.4	247.1	-	247.1
February - Février.....	238.0		133.8	45.8	61.4	241.0	-	241.0
March - Mars.....	274.5		132.8	46.3	61.8	240.9	-	240.9
April - Avril.....	268.5		133.6	48.0	62.2	243.8	-	243.8
May - Mai.....	265.2		132.2	48.7	61.4	242.3	-	242.3
June - Juin.....	278.4		131.9	49.9	62.9	244.7	-	244.7
July - Juillet.....	239.4		137.4	53.0	64.8	255.2	-	255.2
August - Août.....	251.3		137.0	51.6	64.2	252.7	-	252.7
September - Septembre.....	280.2		137.3	57.0	61.7	256.0	-	256.0
October - Octobre.....	287.5		131.4	53.9	58.3	243.6	-	243.6
November - Novembre.....	302.1		128.0	50.2	57.8	236.1	-	236.1
December - Décembre.....	271.6		129.8	46.7	60.5	237.0	-	237.0
<b>Total.....</b>	<b>3,195.4</b>							
1977 - January - Janvier.....	253.6		127.7	41.3	59.1	228.1	-	228.1
February - Février.....	263.0		126.5	47.4	58.8	232.7	-	232.7
March - Mars.....	299.7		132.7	51.4	59.9	244.0	-	244.0
April - Avril.....	290.1		129.5	50.3	59.3	239.1	-	239.1
May - Mai.....	287.8		126.0	51.8	60.2	238.0	-	238.0
June - Juin.....	300.5		127.2	52.5	61.3	241.0	-	241.0
July - Juillet.....	250.8		132.8	55.4	61.1	249.2	-	249.2
August - Août.....	277.6		138.3	54.0	61.4	253.7	-	253.7
September - Septembre.....	297.9		132.5	56.2	61.3	250.1	-	250.1
October - Octobre.....	308.7		127.1	53.1	60.2	240.4	-	240.4
November - Novembre.....	321.5		124.6	52.4	59.5	236.5	-	236.5
December(r) - Décembre(r).....	293.5		127.5	52.9	59.9	240.3	-	240.3
<b>Total.....</b>	<b>3,444.6</b>							
1978 - January(p) - Janvier(p).....	286.5		139.8	48.9	61.2	249.9	-	249.9
Adjusted for seasonal variation - Chiffres désaisonnalisés								
M.C.D. - M.D.C. ....	4		1	2	2	1		1
1976 - January - Janvier.....	257.9		145.8	48.3	63.5	257.6	-	257.6
February - Février.....	255.3		138.0	46.6	62.3	246.9	-	246.9
March - Mars.....	260.2		137.6	46.9	62.5	247.0	-	247.0
April - Avril.....	258.4		137.0	48.2	62.2	247.4	-	247.4
May - Mai.....	259.8		132.8	47.6	61.1	241.5	-	241.5
June - Juin.....	267.0		130.7	48.3	60.8	239.8	-	239.8
July - Juillet.....	266.7		131.4	49.1	61.6	242.1	-	242.1
August - Août.....	266.8		130.8	49.9	62.1	242.8	-	242.8
September - Septembre.....	266.9		131.3	54.7	60.7	246.7	-	246.7
October - Octobre.....	269.5		130.1	54.1	59.6	243.8	-	243.8
November - Novembre.....	277.5		129.0	51.6	60.7	241.3	-	241.3
December - Décembre.....	281.0		131.7	51.3	59.7	242.7	-	242.7
1977 - January - Janvier.....	277.5		132.6	43.2	62.2	238.0	-	238.0
February - Février.....	289.0		130.6	48.4	59.8	238.8	-	238.8
March - Mars.....	282.0		137.7	52.2	60.6	250.5	-	250.5
April - Avril.....	281.7		133.0	50.7	59.3	243.0	-	243.0
May - Mai.....	278.6		126.8	50.7	60.0	237.5	-	237.5
June - Juin.....	289.6		126.2	50.8	59.4	236.4	-	236.4
July - Juillet.....	283.2		126.9	51.3	58.1	236.3	-	236.3
August - Août.....	288.9		132.1	52.4	59.5	244.0	-	244.0
September - Septembre.....	287.9		126.6	54.0	60.4	241.0	-	241.0
October - Octobre.....	290.0		125.9	53.3	61.6	240.8	-	240.8
November - Novembre.....	291.2		125.5	53.9	62.5	241.9	-	241.9
December(r) - Décembre(r).....	307.9		129.3	58.0	59.2	246.5	-	246.5
1978 - January(p) - Janvier(p).....	309.7		143.9	51.1	63.5	258.5	-	258.5

TABLE 3. Estimated Value of Shipments, Orders and Inventory in Manufacturing Industries grouped according to the Standard Industrial Classification - Continued

TABLEAU 3. Valeur estimative des livraisons, commandes et stocks des industries manufacturières groupées d'après la classification type des industries - suite

Group 12 - Primary Metal Industries

Groupe 12 - Première transformation des métaux

Date	Shipments Livraisons	New orders received during month Nouvelles commandes reçues au cours du mois	Unfilled orders at end of month Commandes en carnet à la fin du mois	All inventory held at end of month Ensemble des stocks détenus à la fin du mois			Inventory held but not owned(3) Stocks détenus mais non possédés (3)	Total inventory owned(3) Total des stocks possédés (3)
				Total				
				Raw materials Matières premières	Goods in process Produits en cours	Finished products Produits finis		
millions of dollars - en millions de dollars								
Unadjusted for seasonal variation - Chiffres non-désaisonnalisés								
1974 - Average - Moyenne.....	544.6	568.8	856.2	619.2	203.1	243.2	1,065.7	
1975 - Average - Moyenne.....	556.8	549.3	895.9	908.9	282.1	366.9	1,558.0	
1976 - Average - Moyenne.....	610.7	598.5	876.0	931.9	344.7	462.9	1,739.6	
1976 - January - Janvier.....	542.0	488.5	847.3	897.2	335.7	430.3	1,663.2	
February - Février.....	567.9	583.3	862.7	898.3	335.4	449.9	1,683.6	
March - Mars.....	659.6	740.6	943.6	857.3	332.9	466.0	1,656.2	
April - Avril.....	654.8	749.6	1,038.4	856.5	327.9	478.4	1,662.8	
May - Mai.....	684.9	617.8	971.3	878.8	333.0	477.5	1,689.3	
June - Juin.....	660.0	619.5	930.8	1,004.5	329.1	460.2	1,793.9	
July - Juillet.....	546.0	540.3	925.1	940.8	340.8	461.5	1,743.0	
August - Août.....	593.1	571.1	903.1	929.0	347.0	448.6	1,724.7	
September - Septembre.....	640.7	534.1	796.5	947.0	350.4	457.6	1,755.0	
October - Octobre.....	573.7	555.4	778.2	986.3	354.0	472.8	1,813.1	
November - Novembre.....	628.2	611.2	761.3	993.2	365.6	460.1	1,818.9	
December - Décembre.....	578.2	571.5	754.6	994.8	385.4	492.0	1,872.2	
Total.....	7,329.2							
1977 - January - Janvier.....	609.5	737.3	882.4	978.4	404.3	519.4	1,902.1	
February - Février.....	609.8	575.4	848.0	847.7	411.7	556.2	1,813.6	
March - Mars.....	762.9	761.1	846.3	872.1	406.5	582.9	1,881.3	
April - Avril.....	647.4	714.9	913.9	818.7	403.9	597.1	1,919.7	
May - Mai.....	689.4	678.9	903.3	851.5	403.8	590.3	1,833.8	
June - Juin.....	783.2	820.0	940.1	884.3	390.7	559.8	1,834.3	
July - Juillet.....	627.4	591.3	903.9	927.1	403.8	577.6	1,908.3	
August - Août.....	660.0	717.4	961.4	946.3	404.7	565.3	1,916.4	
September - Septembre.....	727.7	673.9	907.6	975.8	402.3	573.1	1,951.2	
October - Octobre.....	719.5	740.1	928.2	986.3	411.2	593.7	1,991.2	
November - Novembre.....	738.7	709.8	899.4	1,052.1	403.9	597.8	2,053.8	
December (r) - Décembre(r).....	700.3	735.0	934.0	1,024.3	410.5	607.3	2,042.1	
Total.....	8,275.7							
1978 - January(p) - Janvier(p).....	769.5	900.8	1,065.4	951.3	416.9	614.7	1,982.8	
Adjusted for seasonal variation - Chiffres désaisonnalisés								
M.C.D. - M.D.C.....	3	6	3	2	2	2	1	
1976 - January - Janvier.....	543.3	470.4	820.6	901.2	322.5	431.8	1,655.5	
February - Février.....	586.7	597.2	831.1	937.7	341.9	436.3	1,715.9	
March - Mars.....	608.8	686.3	908.6	924.2	330.7	446.7	1,701.6	
April - Avril.....	635.4	763.7	1,036.9	899.9	329.1	446.8	1,675.8	
May - Mai.....	645.9	533.5	924.5	907.1	338.1	452.8	1,698.0	
June - Juin.....	620.6	637.0	940.9	980.3	335.8	458.8	1,774.9	
July - Juillet.....	589.0	584.9	936.8	913.9	345.7	471.0	1,730.6	
August - Août.....	670.8	654.2	920.2	910.1	340.5	466.0	1,716.6	
September - Septembre.....	617.8	549.5	851.9	930.4	343.6	480.2	1,754.2	
October - Octobre.....	576.4	540.4	815.9	958.2	357.5	486.2	1,801.9	
November - Novembre.....	666.6	564.1	773.4	970.1	370.6	483.8	1,824.5	
December - Décembre.....	606.6	578.8	745.6	947.9	382.5	501.5	1,831.9	
1977 - January - Janvier.....	625.0	734.5	855.1	983.5	388.3	521.7	1,893.5	
February - Février.....	639.7	600.9	816.3	885.2	420.1	539.2	1,844.5	
March - Mars.....	694.5	693.7	815.5	939.7	403.6	558.9	1,902.2	
April - Avril.....	642.3	740.1	913.3	859.5	405.6	556.9	1,822.0	
May - Mai.....	646.2	594.8	861.9	878.1	410.2	559.1	1,847.4	
June - Juin.....	726.0	815.9	951.8	861.8	398.3	558.2	1,818.3	
July - Juillet.....	703.4	669.2	917.6	900.6	409.5	589.7	1,899.8	
August - Août.....	728.0	788.5	978.1	927.8	397.3	588.2	1,913.3	
September - Septembre.....	713.8	707.4	971.7	959.3	394.8	601.7	1,955.8	
October - Octobre.....	712.7	713.5	972.5	958.9	416.0	611.2	1,986.1	
November - Novembre.....	710.9	650.0	911.6	1,028.4	409.6	628.6	2,066.6	
December (r) - Décembre(r).....	741.4	751.0	921.2	976.6	407.6	619.2	2,003.4	
1978 - January(p) - Janvier(p).....	784.9	884.8	1,021.1	941.1	396.9	616.6	1,954.6	

See footnote(s) on page 63. - Voir note(s) à la page 63.



TABLE 3. Estimated Value of Shipments, Orders and Inventory in Manufacturing Industries grouped according to the Standard Industrial Classification - Continued

TABLEAU 3. Valeur estimative des livraisons, commandes et stocks des industries manufacturières groupées d'après la classification type des industries - suite

Group 13 - Metal Fabricating Industries (except Machinery and Transportation Equipment Industries)

Groupe 13 - Fabrication de produits en métal (sauf machines et équipement de transport)

Date	Shipments Livraisons	New orders received during month Nouvelles commandes reçues au cours du mois	Unfilled orders at end of month Commandes en carnet à la fin du mois	All inventory held at end of month Ensemble des stocks détenus à la fin du mois			Inventory held but not owned Stocks détenus mais non possédés	Total inventory owned Total des stocks possédés	
				Raw materials Matières premières	Goods in process Produits en cours	Finished products Produits finis			
				Total					
millions of dollars - en millions de dollars									
Unadjusted for seasonal variation - Chiffres non-désaisonnalisés									
1974 - Average - Moyenne.....	486.1	545.1	1,566.4	595.7	424.7	236.8	1,257.3	156.4	1,100.8
1975 - Average - Moyenne.....	518.0	517.8	1,826.7	701.4	503.2	308.2	1,512.9	192.8	1,320.1
1976 - Average - Moyenne.....	564.9	559.3	1,838.7	688.1	566.5	330.0	1,584.7	221.4	1,363.2
1976 - January - Janvier.....	477.7	513.5	1,857.0	676.7	506.6	324.0	1,507.3	189.6	1,317.6
February - Février.....	510.1	507.7	1,854.6	688.7	523.8	331.2	1,543.8	197.7	1,346.1
March - Mars.....	589.1	604.0	1,869.5	704.2	539.8	329.9	1,574.0	207.9	1,366.1
April - Avril.....	575.9	572.8	1,866.3	688.3	556.9	326.3	1,571.6	215.4	1,356.2
May - Mai.....	565.5	608.7	1,909.5	681.8	581.3	328.0	1,591.2	229.4	1,361.8
June - Juin.....	629.5	621.9	1,901.9	682.3	564.4	330.3	1,577.1	220.4	1,356.7
July - Juillet.....	524.1	493.7	1,871.5	687.5	573.0	325.8	1,586.2	226.7	1,359.5
August - Août.....	557.5	536.7	1,850.7	687.5	584.8	323.2	1,595.5	234.8	1,360.7
September - Septembre.....	614.7	571.6	1,807.6	687.3	592.0	336.0	1,615.3	241.0	1,374.3
October - Octobre.....	583.3	547.6	1,771.9	692.9	596.8	333.6	1,623.3	246.1	1,377.2
November - Novembre.....	591.9	570.0	1,750.0	687.9	600.4	334.4	1,622.7	238.9	1,383.8
December - Décembre.....	560.3	564.6	1,754.3	692.9	578.7	337.2	1,608.8	209.6	1,399.2
Total.....	6,779.6								
1977 - January - Janvier.....	521.4	372.9	1,605.8	694.4	554.9	348.7	1,598.0	212.6	1,385.5
February - Février.....	544.0	534.7	1,596.5	687.5	561.1	354.9	1,603.5	225.4	1,378.1
March - Mars.....	627.7	628.1	1,597.0	716.8	535.6	360.3	1,612.7	198.9	1,413.8
April - Avril.....	568.7	491.6	1,519.8	729.0	506.5	357.4	1,592.9	218.2	1,374.7
May - Mai.....	617.6	580.5	1,482.7	713.9	555.4	354.8	1,624.1	191.9	1,432.2
June - Juin.....	664.4	632.7	1,451.0	695.1	552.3	348.5	1,595.8	172.5	1,423.3
July - Juillet.....	586.1	582.3	1,447.1	709.3	544.4	329.1	1,582.9	168.2	1,414.7
August - Août.....	643.2	642.2	1,453.2	704.6	548.4	331.3	1,584.3	174.0	1,410.4
September - Septembre.....	683.6	664.5	1,434.1	708.4	539.6	334.8	1,582.9	165.5	1,417.4
October - Octobre.....	667.4	670.1	1,436.8	680.0	591.6	334.4	1,605.9	267.1	1,338.8
November - Novembre.....	648.3	787.9	1,576.4	680.7	601.6	340.2	1,622.6	271.2	1,351.4
December - Décembre.....	598.9	496.9	1,474.3	718.2	597.2	348.4	1,663.8	240.1	1,423.8
Total.....	7,371.3								
1978 - January(p) - Janvier(p).....	577.3	588.0	1,485.0	719.8	597.8	348.9	1,666.5	253.6	1,412.9
Adjusted for seasonal variation - Chiffres désaisonnalisés									
M.C.D. - M.D.C.....	3	4	1	1	2	2	1	3	1
1976 - January - Janvier.....	530.6	552.3	1,868.1	669.1	529.5	320.2	1,518.8	208.6	1,310.2
February - Février.....	541.5	549.6	1,876.2	677.6	533.5	322.5	1,533.6	208.2	1,325.4
March - Mars.....	549.7	553.7	1,880.2	683.4	545.5	324.8	1,553.7	213.4	1,340.3
April - Avril.....	576.9	592.1	1,895.4	678.1	548.8	323.7	1,550.6	212.4	1,338.2
May - Mai.....	563.1	578.4	1,910.7	682.3	564.5	324.5	1,571.3	221.9	1,349.4
June - Juin.....	574.4	534.2	1,870.5	676.0	554.9	332.1	1,563.0	217.4	1,345.6
July - Juillet.....	537.0	489.1	1,822.6	683.0	565.2	337.9	1,586.1	218.4	1,367.7
August - Août.....	574.6	551.8	1,799.8	690.5	575.5	336.0	1,602.0	222.3	1,379.7
September - Septembre.....	571.3	563.0	1,791.5	695.5	591.9	337.9	1,625.3	235.1	1,390.2
October - Octobre.....	578.9	568.9	1,781.5	707.2	591.6	336.2	1,635.0	229.8	1,405.2
November - Novembre.....	577.6	588.3	1,792.2	716.2	589.4	334.2	1,639.8	230.8	1,409.0
December - Décembre.....	580.2	564.9	1,776.9	703.0	607.9	330.7	1,641.6	237.7	1,403.9
1977 - January - Janvier.....	591.8	428.8	1,614.0	686.3	579.1	344.7	1,610.1	233.5	1,376.6
February - Février.....	584.7	585.3	1,614.6	675.7	570.2	345.5	1,591.4	236.7	1,354.7
March - Mars.....	582.4	574.2	1,606.4	694.6	541.0	354.8	1,590.4	204.1	1,386.3
April - Avril.....	580.7	519.1	1,544.8	718.3	498.8	355.0	1,572.1	215.0	1,357.1
May - Mai.....	605.8	545.6	1,484.6	714.6	539.5	351.4	1,605.5	185.7	1,419.8
June - Juin.....	604.7	547.8	1,427.7	689.6	543.0	350.6	1,583.2	170.5	1,412.7
July - Juillet.....	618.6	600.6	1,409.7	705.1	537.6	341.4	1,584.1	162.4	1,421.7
August - Août.....	640.3	644.3	1,413.7	708.0	540.5	344.8	1,593.3	164.8	1,428.5
September - Septembre.....	647.9	655.5	1,421.3	716.8	540.1	336.7	1,593.6	161.8	1,431.8
October - Octobre.....	657.9	679.9	1,443.3	694.0	587.3	336.8	1,618.1	249.7	1,368.4
November - Novembre.....	626.1	797.7	1,614.9	708.8	591.1	339.9	1,638.8	262.1	1,377.7
December - Décembre.....	634.3	512.1	1,492.7	728.9	626.1	341.5	1,696.5	271.3	1,425.2
1978 - January(p) - Janvier(p).....	644.4	640.2	1,488.5	715.4	617.5	344.1	1,677.0	268.3	1,408.7

TABLE 3. Estimated Value of Shipments, Orders and Inventory in Manufacturing Industries grouped according to the Standard Industrial Classification - Continued

TABLEAU 3. Valeur estimative des livraisons, commandes et stocks des industries manufacturières groupées d'après la classification type des industries - suite

Group 14 - Machinery Industries (Except Electrical Machinery)  
Groupe 14 - Fabrication de machines (sauf électriques)

Date	Shipments Livraisons	New orders received during month Nouvelles commandes reçues au cours du mois	Unfilled orders at end of month Commandes en carnet à la fin du mois	All inventory held at end of month Ensemble des stocks détenus à la fin du mois				Inventory held but not owned Stocks détenus mais non possédés	Total inventory owned Total des stocks possédés
				Raw materials Matières premières	Goods in process Produits en cours	Finished products Produits fins	Total		
millions of dollars - en millions de dollars									
Unadjusted for seasonal variation - Chiffres non-désaisonnalisés									
1974 - Average - Moyenne.....	261.4	308.6	1,466.0	390.7	358.7	179.3	928.8	92.7	836.1
1975 - Average - Moyenne.....	310.7	313.1	1,804.7	523.2	445.1	245.2	1,213.6	122.9	1,090.6
1976 - Average - Moyenne.....	324.3	320.9	1,786.1	470.8	491.0	255.3	1,217.2	154.3	1,062.9
1976 - January - Janvier.....	299.2	366.2	1,873.6	488.0	489.7	272.2	1,250.0	160.3	1,089.7
February - Février.....	323.5	318.8	1,868.9	484.6	494.9	273.6	1,253.1	157.9	1,095.3
March - Mars.....	365.1	318.6	1,822.4	485.7	496.1	269.3	1,251.0	162.4	1,088.7
April - Avril.....	357.7	288.1	1,752.8	468.0	462.7	265.8	1,196.5	139.7	1,056.8
May - Mai.....	342.5	285.2	1,695.4	465.2	459.2	253.6	1,178.0	139.0	1,039.1
June - Juin.....	368.5	349.5	1,676.5	445.0	454.8	247.7	1,147.5	140.4	1,007.1
July - Juillet.....	292.8	282.4	1,666.1	450.5	455.3	244.9	1,150.7	148.1	1,002.5
August - Août.....	263.4	429.4	1,832.1	457.7	464.7	231.6	1,154.0	150.5	1,003.5
September - Septembre.....	309.7	272.0	1,794.4	469.3	487.8	236.2	1,193.4	159.9	1,033.5
October - Octobre.....	311.8	347.0	1,829.6	489.4	518.8	239.4	1,274.6	163.3	1,084.3
November - Novembre.....	319.4	345.5	1,855.7	474.7	541.3	261.1	1,277.1	160.4	1,116.7
December - Décembre.....	338.6	248.6	1,765.7	472.7	567.3	268.3	1,308.4	170.6	1,137.8
<b>Total.....</b>	<b>3,892.2</b>								
1977 - January - Janvier.....	287.0	271.6	1,750.2	461.6	575.2	265.1	1,301.8	175.6	1,126.3
February - Février.....	331.3	278.6	1,697.6	453.4	590.9	259.4	1,303.8	190.6	1,113.1
March - Mars.....	414.2	366.1	1,649.5	467.9	559.0	252.7	1,279.7	161.5	1,113.2
April - Avril.....	364.4	521.2	1,806.3	477.4	553.2	251.2	1,281.9	161.7	1,130.1
May - Mai.....	356.0	375.9	1,826.2	474.3	560.2	260.5	1,294.9	182.1	1,113.3
June - Juin.....	388.6	267.5	1,705.4	454.2	574.3	259.1	1,287.6	197.5	1,090.0
July - Juillet.....	276.4	395.5	1,824.6	445.8	575.5	261.8	1,283.1	196.9	1,086.1
August - Août.....	286.1	264.7	1,803.1	443.7	589.8	263.9	1,297.3	196.9	1,100.5
September - Septembre.....	328.7	296.9	1,771.3	459.7	604.0	255.5	1,319.1	204.3	1,114.8
October - Octobre.....	314.4	359.7	1,816.6	456.9	594.5	267.3	1,318.6	206.9	1,111.7
November - Novembre.....	316.2	328.0	1,828.4	455.2	628.2	277.9	1,361.3	209.9	1,151.3
December - Décembre.....	339.3	310.3	1,799.4	466.4	612.0	265.1	1,343.6	175.4	1,168.2
<b>Total.....</b>	<b>4,002.6</b>								
1978 - January(p) - Janvier(p).....	313.7	342.8	1,828.5	458.2	628.7	278.4	1,365.3	158.4	1,206.8
Adjusted for seasonal variation - Chiffres désaisonnalisés									
M.C.D. - M.D.C.....	4	6	1	1	2	2	1	2	1
1976 - January - Janvier.....	322.0	347.3	1,799.8	482.2	476.4	263.5	1,222.1	154.9	1,067.2
February - Février.....	316.6	335.3	1,818.5	476.8	474.3	260.5	1,211.6	148.2	1,063.4
March - Mars.....	320.1	328.1	1,826.5	477.1	470.7	254.2	1,202.0	146.9	1,055.1
April - Avril.....	316.7	286.5	1,796.3	466.5	470.0	256.4	1,192.9	150.3	1,042.6
May - Mai.....	323.0	280.5	1,753.8	466.0	462.7	251.3	1,180.0	146.8	1,033.2
June - Juin.....	331.7	323.2	1,745.3	454.2	496.6	250.4	1,174.2	149.8	1,024.4
July - Juillet.....	318.7	276.0	1,702.6	458.8	476.5	255.4	1,190.7	152.4	1,038.3
August - Août.....	325.9	460.7	1,837.4	459.3	480.5	245.7	1,185.5	152.6	1,032.9
September - Septembre.....	326.8	291.2	1,801.8	472.8	494.3	251.1	1,218.2	162.4	1,055.8
October - Octobre.....	330.9	342.8	1,813.7	489.9	521.1	247.6	1,258.6	163.3	1,093.3
November - Novembre.....	318.1	302.9	1,798.5	475.6	537.2	264.1	1,276.9	159.1	1,117.8
December - Décembre.....	330.5	268.4	1,736.4	471.0	557.9	262.0	1,290.9	162.7	1,128.2
1977 - January - Janvier.....	315.6	258.5	1,679.4	456.0	558.2	256.4	1,270.6	169.5	1,101.1
February - Février.....	332.5	304.3	1,651.2	446.2	565.4	247.0	1,258.6	178.4	1,080.2
March - Mars.....	359.2	362.2	1,654.2	459.7	530.1	238.4	1,228.2	145.7	1,082.5
April - Avril.....	327.7	526.3	1,852.8	476.0	562.6	242.4	1,281.0	174.2	1,106.8
May - Mai.....	327.6	365.9	1,891.1	475.6	565.0	258.2	1,298.8	193.3	1,105.5
June - Juin.....	353.7	239.3	1,777.0	463.3	593.7	262.1	1,319.1	211.5	1,107.6
July - Juillet.....	304.9	392.4	1,864.5	454.1	602.5	273.1	1,329.7	202.6	1,127.1
August - Août.....	351.2	293.6	1,806.9	445.3	610.6	280.4	1,336.3	200.2	1,136.1
September - Septembre.....	346.0	317.4	1,778.3	462.9	612.2	271.8	1,346.9	207.6	1,139.3
October - Octobre.....	337.1	359.7	1,800.9	457.4	597.1	276.3	1,330.8	209.6	1,111.2
November - Novembre.....	312.8	283.7	1,771.8	456.5	624.1	281.2	1,361.8	208.5	1,133.3
December - Décembre.....	334.3	333.2	1,770.7	465.1	600.9	258.8	1,324.8	166.5	1,153.3
1978 - January(p) - Janvier(p).....	341.2	346.4	1,775.9	456.7	596.8	266.6	1,320.1	147.7	1,179.4

TABLE 3. Estimated Value of Shipments, Orders and Inventory in Manufacturing Industries grouped according to the Standard Industrial Classification - Continued

TABLEAU 3. Valeur estimative des livraisons, commandes et stocks des industries manufacturières groupées d'après la classification type des industries - suite

Group 15 - Transportation Equipment Industries

Groupe 15 - Fabrication d'équipement de transport

Date	Shipments Livraisons	New orders received during month Nouvelles commandes reçues au cours du mois	Unfilled orders at end of month Commandes en carnet à la fin du mois	All inventory held at end of month Ensemble des stocks détenus à la fin du mois			Inventory held but not owned Stocks détenus mais non possédés	Total inventory owned Total des stocks possédés	
				Raw materials Matières premières	Goods in process Produits en cours	Finished products Produits finis			
				Total					
millions of dollars - en millions de dollars									
Unadjusted for seasonal variation - Chiffres non-désaisonnalisés									
1974 - Average - Moyenne.....	847.8	919.8	2,342.8	517.4	759.0	244.6	1,521.0	209.9	1,311.1
1975 - Average - Moyenne.....	932.8	889.0	2,412.6	558.1	990.3	284.7	1,833.2	364.4	1,468.7
1976 - Average - Moyenne.....	1,070.6	1,031.9	1,920.2	545.6	1,084.4	339.9	1,970.0	414.0	1,555.9
1976 - January - Janvier.....	1,004.9	946.3	2,134.0	548.8	1,080.4	312.1	1,941.3	368.2	1,573.1
February - Février.....	1,032.1	1,021.1	2,123.0	557.3	1,082.9	334.0	1,971.4	410.9	1,563.3
March - Mars.....	1,241.6	1,125.1	2,006.5	557.1	1,116.9	337.1	2,011.0	379.5	1,631.5
April - Avril.....	1,200.3	1,181.3	1,987.5	554.4	1,106.0	360.0	2,020.4	392.8	1,627.5
May - Mai.....	1,166.3	1,104.9	1,926.1	545.3	1,075.4	357.9	1,978.5	411.2	1,567.3
June - Juin.....	1,224.3	1,197.8	1,899.6	528.6	1,037.1	343.3	1,909.0	417.7	1,491.2
July - Juillet.....	708.0	707.2	1,898.8	533.3	1,062.1	300.4	1,895.8	447.5	1,448.3
August - Août.....	949.1	978.4	1,928.1	547.0	1,049.0	335.1	1,931.2	413.6	1,517.6
September - Septembre.....	1,058.7	1,024.3	1,893.6	541.1	1,088.6	385.6	2,015.3	456.2	1,559.0
October - Octobre.....	1,003.6	896.7	1,786.8	556.8	1,124.8	335.5	2,017.0	445.7	1,571.3
November - Novembre.....	1,184.0	1,127.9	1,730.7	528.7	1,143.5	359.9	2,032.1	477.6	1,554.5
December - Décembre.....	1,075.0	1,072.1	1,727.9	549.9	1,046.2	318.4	1,914.6	347.8	1,566.8
Total.....	12,847.9								
1977 - January - Janvier.....	1,149.2	1,344.7	1,923.4	563.6	1,054.7	365.7	1,984.0	352.5	1,631.5
February - Février.....	1,124.8	1,537.6	2,336.2	555.6	1,078.0	431.0	2,064.6	305.3	1,759.3
March - Mars.....	1,495.3	1,724.1	2,565.1	548.5	1,113.7	396.3	2,058.5	326.9	1,731.6
April - Avril.....	1,321.6	1,376.1	2,619.6	545.6	1,105.0	396.5	2,047.0	311.2	1,735.8
May - Mai.....	1,363.8	1,354.0	2,609.7	536.9	1,074.6	386.7	1,998.2	314.8	1,683.4
June - Juin.....	1,455.7	1,720.1	2,874.1	532.2	1,047.5	399.6	1,979.4	334.8	1,644.5
July - Juillet.....	976.8	964.7	2,862.0	509.3	1,026.2	366.8	1,902.3	328.1	1,574.2
August - Août.....	835.7	677.3	2,703.6	554.1	1,145.4	374.9	2,074.4	331.9	1,742.5
September - Septembre.....	1,289.5	1,349.3	2,763.3	569.7	1,214.9	359.8	2,144.4	352.9	1,791.6
October - Octobre.....	1,426.5	1,430.7	2,767.5	578.8	1,278.5	361.0	2,218.3	385.7	1,832.6
November - Novembre.....	1,468.3	1,483.3	2,782.5	597.6	1,304.8	413.5	2,315.9	403.1	1,912.8
December - Décembre.....	1,208.5	1,237.6	2,811.6	624.0	1,315.3	371.7	2,311.0	417.1	1,893.9
Total.....	15,115.7								
1978 - January(p) - Janvier(p).....	1,238.4	1,191.6	2,764.8	621.6	1,366.4	406.8	2,394.7	434.7	1,960.1
Adjusted for seasonal variation - Chiffres désaisonnalisés(2)									
M.C.D. - M.D.C.....	4	6	2	2	2	3	2	2	
1976 - January - Janvier.....	1,026.9	991.3	2,097.1	541.3	1,096.3	302.5	1,940.1	368.1	1,572.0
February - Février.....	1,065.4	1,059.5	2,091.2	550.9	1,111.7	304.6	1,967.2	410.8	1,556.4
March - Mars.....	1,085.1	1,003.1	2,009.2	556.9	1,109.9	315.0	1,981.8	379.4	1,602.4
April - Avril.....	1,136.3	1,153.3	2,026.2	563.4	1,114.7	334.5	2,012.6	392.8	1,619.8
May - Mai.....	1,100.1	1,049.2	1,975.3	556.6	1,092.1	337.6	1,986.3	411.2	1,575.1
June - Juin.....	1,088.7	1,075.3	1,961.9	552.3	1,050.3	338.2	1,940.8	417.7	1,523.1
July - Juillet.....	935.1	901.6	1,928.4	549.7	1,103.9	332.9	1,986.5	447.4	1,539.1
August - Août.....	1,303.5	1,300.1	1,925.0	546.6	1,048.8	359.9	1,955.3	413.5	1,541.8
September - Septembre.....	1,011.3	935.8	1,849.5	532.4	1,056.4	406.6	1,995.4	456.2	1,539.2
October - Octobre.....	915.6	840.9	1,774.8	554.2	1,091.4	352.5	1,998.1	445.7	1,552.4
November - Novembre.....	1,068.5	1,027.9	1,734.2	519.9	1,088.6	364.6	1,973.1	477.6	1,495.5
December - Décembre.....	1,115.7	1,061.0	1,679.5	526.5	1,051.3	342.6	1,920.4	347.7	1,572.7
1977 - January - Janvier.....	1,200.2	1,410.7	1,890.0	555.6	1,070.9	354.3	1,980.8	352.5	1,628.3
February - Février.....	1,173.0	1,582.4	2,299.4	549.1	1,106.9	392.5	2,048.5	305.3	1,743.2
March - Mars.....	1,333.3	1,603.6	2,569.7	548.2	1,107.1	370.4	2,025.7	326.9	1,698.8
April - Avril.....	1,240.1	1,342.6	2,672.2	554.8	1,114.3	368.2	2,037.3	311.2	1,726.1
May - Mai.....	1,268.5	1,274.1	2,677.8	548.1	1,090.9	364.1	2,003.1	314.8	1,688.3
June - Juin.....	1,332.7	1,622.8	2,967.9	556.5	1,061.9	394.2	2,012.6	334.8	1,677.8
July - Juillet.....	1,294.6	1,235.8	2,909.1	525.3	1,065.2	406.9	1,997.4	328.1	1,669.3
August - Août.....	1,067.2	854.6	2,696.5	554.2	1,145.3	403.5	2,103.0	331.9	1,771.1
September - Septembre.....	1,267.9	1,269.4	2,698.0	560.2	1,179.8	379.9	2,119.9	352.9	1,767.0
October - Octobre.....	1,325.0	1,380.5	2,753.5	576.0	1,240.5	379.9	2,196.4	385.7	1,810.7
November - Novembre.....	1,262.5	1,296.2	2,787.2	588.3	1,242.3	418.1	2,248.7	403.1	1,845.6
December - Décembre.....	1,323.5	1,268.4	2,732.1	597.2	1,322.2	400.2	2,319.6	417.1	1,902.5
1978 - January(p) - Janvier(p).....	1,271.0	1,285.5	2,746.6	607.3	1,387.2	399.7	2,394.2	434.7	1,959.5

See footnote(s) on page 63. - Voir note(s) à la page 63.

TABLE 3. Estimated Value of Shipments, Orders and Inventory in Manufacturing Industries grouped according to the Standard Industrial Classification - Continued

TABLEAU 3. Valeur estimative des livraisons, commandes et stocks des industries manufacturières groupées d'après la classification type des industries - suite

Group 16 - Electrical Products Industries

Groupe 16 - Fabrication de produits électriques

Date	Shipments Livraisons	New orders received during month Nouvelles commandes reçues au cours du mois	Unfilled orders at end of month Commandes en carnet à la fin du mois	All inventory held at end of month Ensemble des stocks détenus à la fin du mois				Inventory held but not owned Stocks détenus mais non possédés	Total inventory owned Total des stocks possédés		
				Raw materials Matières premières			Goods in process Produits en cours			Finished products Produits finis	Total
millions of dollars - en millions de dollars											
Unadjusted for seasonal variation - Chiffres non-désaisonnalisés											
1974 - Average - Moyenne.....	362.0	414.5	1,863.1	378.6	438.4	335.8	1,152.9	71.6	1,081.2		
1975 - Average - Moyenne.....	383.8	378.8	2,138.4	416.8	470.7	396.6	1,284.1	136.5	1,147.6		
1976 - Average - Moyenne.....	417.2	388.3	1,821.8	405.4	494.8	390.1	1,290.4	174.2	1,116.2		
1976 - January - Janvier.....	362.1	303.8	1,961.5	400.6	493.4	357.0	1,251.0	157.3	1,093.7		
February - Février.....	402.9	390.4	1,949.1	395.7	496.8	373.4	1,265.8	159.2	1,106.7		
March - Mars.....	471.6	413.4	1,890.9	404.0	497.1	397.9	1,299.0	150.4	1,148.6		
April - Avril.....	404.5	449.8	1,936.3	409.7	506.7	414.0	1,330.3	149.9	1,180.4		
May - Mai.....	413.5	368.3	1,891.0	412.7	500.4	418.9	1,332.0	171.3	1,160.7		
June - Juin.....	454.9	388.3	1,824.4	410.2	502.5	412.3	1,325.0	161.6	1,163.4		
July - Juillet.....	368.8	350.2	1,805.9	412.5	485.4	384.1	1,282.0	166.9	1,115.2		
August - Août.....	388.0	380.7	1,798.6	412.3	490.1	372.4	1,274.8	157.8	1,117.0		
September - Septembre.....	452.0	401.1	1,747.7	403.7	485.9	380.9	1,270.6	157.0	1,113.6		
October - Octobre.....	425.7	355.2	1,677.2	399.2	497.9	377.6	1,274.7	218.0	1,056.7		
November - Novembre.....	434.3	463.7	1,706.6	393.6	501.3	396.9	1,291.9	223.7	1,068.2		
December - Décembre.....	429.2	395.4	1,672.7	411.6	481.2	395.9	1,288.6	218.1	1,070.5		
Total.....	5,007.3										
1977 - January - Janvier.....	386.3	426.3	1,712.7	421.0	493.3	413.8	1,328.0	237.0	1,091.1		
February - Février.....	397.5	431.9	1,747.1	421.6	501.7	427.3	1,350.7	234.6	1,116.0		
March - Mars.....	440.0	464.1	1,771.1	439.1	508.1	451.9	1,399.0	249.2	1,149.8		
April - Avril.....	423.2	427.8	1,775.8	439.5	514.3	459.9	1,413.7	251.3	1,162.4		
May - Mai.....	411.8	386.2	1,750.2	432.1	518.8	464.1	1,414.9	252.4	1,162.5		
June - Juin.....	461.8	447.4	1,735.9	431.2	512.2	469.7	1,413.0	252.2	1,160.8		
July - Juillet.....	383.9	257.7	1,609.7	428.9	502.3	425.8	1,357.0	255.5	1,101.5		
August - Août.....	416.6	521.1	1,714.1	418.5	507.8	415.1	1,341.4	248.1	1,093.3		
September - Septembre.....	468.7	465.2	1,710.6	420.7	512.0	407.0	1,339.7	248.7	1,091.0		
October - Octobre.....	463.6	449.2	1,696.2	423.7	501.6	402.9	1,328.2	250.9	1,077.3		
November - Novembre.....	457.5	482.6	1,721.2	401.7	534.9	411.2	1,347.8	256.1	1,091.7		
December(r) - Décembre(r).....	436.5	420.9	1,705.6	420.4	535.8	398.1	1,354.3	268.7	1,085.6		
Total.....	5,147.5										
1978 - January(p) - Janvier(p).....	429.6	395.5	1,671.5	419.6	537.4	428.2	1,385.2	278.0	1,107.3		
Adjusted for seasonal variation - Chiffres désaisonnalisés(2)											
M.C.D. - M.D.C.....	3	6	1	1	1	2	1	1			
1976 - January - Janvier.....	405.2	340.9	1,972.4	398.4	501.0	368.5	1,267.9	157.2	1,110.7		
February - Février.....	417.8	372.3	1,926.9	396.1	496.2	370.2	1,262.5	159.1	1,103.4		
March - Mars.....	437.4	390.5	1,880.0	407.8	495.3	382.4	1,285.5	150.4	1,135.1		
April - Avril.....	418.2	433.7	1,895.5	411.4	501.4	386.5	1,299.3	149.9	1,149.4		
May - Mai.....	427.4	383.9	1,852.0	408.9	499.8	386.7	1,295.4	171.3	1,124.1		
June - Juin.....	419.9	393.4	1,825.5	407.8	497.6	380.7	1,286.1	161.5	1,124.6		
July - Juillet.....	407.5	419.2	1,837.2	406.1	492.4	384.8	1,283.3	166.8	1,116.5		
August - Août.....	425.6	377.9	1,789.5	404.9	489.4	390.7	1,285.0	157.7	1,127.3		
September - Septembre.....	410.4	412.2	1,791.3	403.0	486.0	398.4	1,287.4	156.9	1,130.5		
October - Octobre.....	391.3	284.1	1,684.1	404.2	492.2	408.1	1,304.5	217.9	1,086.6		
November - Novembre.....	413.8	445.6	1,715.9	406.4	495.9	420.4	1,322.7	223.6	1,099.1		
December - Décembre.....	424.8	396.6	1,687.7	411.3	491.2	408.5	1,311.0	218.0	1,093.0		
1977 - January - Janvier.....	431.0	465.0	1,721.8	418.5	501.0	427.0	1,346.5	237.0	1,109.5		
February - Février.....	421.4	426.7	1,727.1	422.2	500.8	423.5	1,346.5	234.6	1,111.9		
March - Mars.....	412.3	446.3	1,761.1	443.1	506.5	434.5	1,384.0	249.2	1,134.8		
April - Avril.....	436.6	413.6	1,738.1	441.3	508.8	429.7	1,379.8	251.3	1,128.5		
May - Mai.....	426.4	402.0	1,713.7	427.9	518.1	428.9	1,374.9	252.4	1,122.5		
June - Juin.....	425.4	448.6	1,736.9	428.8	507.3	433.6	1,369.7	252.2	1,117.5		
July - Juillet.....	427.2	329.3	1,639.0	422.5	509.6	427.2	1,359.3	255.5	1,103.8		
August - Août.....	444.1	511.7	1,706.6	411.2	507.5	436.2	1,354.9	248.1	1,106.8		
September - Septembre.....	435.0	483.2	1,754.8	419.8	512.8	425.6	1,358.2	248.7	1,109.5		
October - Octobre.....	422.2	369.3	1,701.9	429.3	495.8	435.7	1,360.8	250.9	1,109.5		
November - Novembre.....	432.7	460.5	1,729.7	415.0	529.1	435.1	1,379.2	256.1	1,123.1		
December(r) - Décembre(r).....	440.0	431.8	1,721.5	420.3	546.8	410.5	1,377.6	268.7	1,108.9		
1978 - January(p) - Janvier(p).....	478.3	437.6	1,680.8	415.3	541.0	438.5	1,394.8	278.0	1,116.2		

TABLE 3. Estimated Value of Shipments, Orders and Inventory in Manufacturing Industries grouped according to the Standard Industrial Classification - Continued

TABLEAU 3. Valeur estimative des livraisons, commandes et stocks des industries manufacturières groupées d'après la classification type des industries - suite

Group 17 - Non-metallic Mineral Products Industries  
Groupe 17 - Fabrication de produits minéraux non métalliques

Date	Shipments Livraisons	New orders received during month(1) Nouvelles commandes reçues au cours du mois(1)	Unfilled orders at end of month(1) Commandes en carnet à la fin du mois(1)	Ail inventory held at end of month Ensemble des stocks détenus à la fin du mois			Inventory held but not owned Stocks détenus mais non possédés	Total inventory owned Total des stocks possédés
				Raw materials Matières premières	Goods in process Produits en cours	Finished products Produits finis		
				Total				
millions of dollars - en millions de dollars								
Unadjusted for seasonal variation - Chiffres non-désaisonnalisés								
1974 - Average - Moyenne.....	190.2			145.0	35.9	129.4	310.4	310.4
1975 - Average - Moyenne.....	214.1			170.1	45.2	168.3	383.7	383.7
1976 - Average - Moyenne.....	242.9			178.0	51.9	192.7	422.8	422.8
1976 - January - Janvier.....	172.5			174.8	50.2	186.7	411.8	411.8
February - Février.....	186.5			174.3	54.8	197.7	426.8	426.8
March - Mars.....	213.5			173.4	60.8	208.5	442.7	442.7
April - Avril.....	247.2			174.5	61.4	212.5	448.3	448.3
May - Mai.....	263.7			176.1	59.0	212.1	447.2	447.2
June - Juin.....	296.8			179.5	56.0	198.8	434.3	434.3
July - Juillet.....	258.4			178.9	50.5	195.9	425.3	425.3
August - Août.....	274.9			181.9	51.7	187.3	420.9	420.9
September - Septembre.....	267.3			181.8	48.1	184.9	414.8	414.8
October - Octobre.....	266.3			182.1	45.7	177.7	405.6	405.6
November - Novembre.....	268.2			180.7	40.9	173.6	395.2	395.2
December - Décembre.....	200.3			178.8	44.5	177.4	400.7	400.7
Total.....	2,915.5							
1977 - January - Janvier.....	180.3			176.0	54.6	186.1	416.7	416.7
February - Février.....	188.4			180.5	63.9	206.9	451.4	451.4
March - Mars.....	223.2			178.0	70.0	217.6	465.5	465.5
April - Avril.....	243.8			182.7	73.2	226.2	482.2	482.2
May - Mai.....	291.8			180.5	66.7	223.8	471.1	471.1
June - Juin.....	314.3			177.9	60.3	219.7	457.9	457.9
July - Juillet.....	283.4			182.3	56.4	215.1	453.8	453.8
August - Août.....	319.5			183.6	53.7	201.5	438.9	438.9
September - Septembre.....	300.9			186.4	54.5	198.3	439.3	439.3
October - Octobre.....	314.7			186.8	51.9	191.9	430.6	430.6
November - Novembre.....	298.1			184.7	44.2	197.2	426.1	426.1
December(r) - Décembre(r).....	214.0			186.8	49.5	198.1	434.4	434.4
Total.....	3,172.3							
1978 - January(p) - Janvier(p).....	192.9			188.9	57.5	219.8	466.3	466.3
Adjusted for seasonal variation - Chiffres désaisonnalisés								
M.C.D. - M.D.C.....	3			2	2	2	1	1
1976 - January - Janvier.....	224.2			174.4	52.6	187.6	414.6	414.6
February - Février.....	234.7			175.0	51.7	190.6	417.3	417.3
March - Mars.....	239.7			176.8	52.7	190.9	420.4	420.4
April - Avril.....	256.2			179.1	51.9	192.1	423.1	423.1
May - Mai.....	249.4			180.1	50.6	192.9	423.6	423.6
June - Juin.....	249.5			183.1	50.6	187.7	421.4	421.4
July - Juillet.....	237.9			177.4	49.1	197.3	423.8	423.8
August - Août.....	245.2			178.4	53.8	197.0	429.2	429.2
September - Septembre.....	232.3			177.7	53.6	196.8	428.1	428.1
October - Octobre.....	239.1			180.0	53.9	195.3	429.2	429.2
November - Novembre.....	257.0			177.5	50.8	194.1	422.4	422.4
December - Décembre.....	235.9			177.4	52.9	192.3	422.6	422.6
1977 - January - Janvier.....	238.9			175.6	57.3	186.8	419.7	419.7
February - Février.....	241.6			181.1	60.2	199.6	440.9	440.9
March - Mars.....	250.2			181.5	60.6	199.2	441.3	441.3
April - Avril.....	258.7			187.5	61.8	204.5	453.8	453.8
May - Mai.....	270.1			184.6	57.1	203.6	445.3	445.3
June - Juin.....	264.1			181.3	54.7	207.4	443.4	443.4
July - Juillet.....	266.4			180.9	54.8	216.6	452.3	452.3
August - Août.....	278.1			180.1	56.1	212.1	448.3	448.3
September - Septembre.....	264.0			182.5	60.9	211.1	454.5	454.5
October - Octobre.....	282.4			184.7	61.3	211.1	457.1	457.1
November - Novembre.....	283.6			181.7	54.9	220.7	457.3	457.3
December(r) - Décembre(r).....	259.0			185.6	59.0	214.9	459.5	459.5
1978 - January(p) - Janvier(p).....	252.0			188.9	59.7	221.2	469.8	469.8

See footnote(s) on page 63. - Voir note(s) à la page 63.

TABLE 3. Estimated Value of Shipments, Orders and Inventory in Manufacturing Industries grouped according to the Standard Industrial Classification - Continued

TABLE 3. Valeur estimative des livraisons, commandes et stocks des industries manufacturières groupées d'après la classification type des industries - suite

Group 18 - Petroleum and Coal Products Industries

Groupe 18 - Fabrication de produits du pétrole et du charbon

Date	Shipments Livraisons	New orders received during month(1) Nouvelles commandes reçues au cours du mois(1)	Unfilled orders at end of month(1) Commandes en carnet à la fin du mois(1)	All inventory held at end of month Ensemble des stocks détenus à la fin du mois				Inventory held but not owned Stocks détenus mais non possédés	Total inventory owned Total des stocks possédés
				Raw materials Matières premières	Goods in process Produits en cours	Finished products Produits finis	Total		
millions of dollars - en millions de dollars									
Unadjusted for seasonal variation - Chiffres non-désaisonnalisés									
1974 - Average - Moyenne.....	432.1			219.6	69.5	402.4	691.6	-	691.6
1975 - Average - Moyenne.....	496.4			292.0	89.2	472.9	854.2	-	854.2
1976 - Average - Moyenne.....	581.6			388.3	115.9	526.7	1,030.9	-	1,030.9
1976 - January - Janvier.....	573.6			274.2	110.6	472.7	857.5	-	857.5
February - Février.....	521.1			284.4	117.4	491.0	892.8	-	892.8
March - Mars.....	559.2			314.9	114.5	493.8	923.2	-	923.2
April - Avril.....	524.8			364.2	117.3	470.8	952.3	-	952.3
May - Mai.....	561.9			357.5	111.1	477.6	946.3	-	946.3
June - Juin.....	564.9			399.7	121.3	502.3	1,023.4	-	1,023.4
July - Juillet.....	556.7			434.8	115.8	572.8	1,123.5	-	1,123.5
August - Août.....	557.9			412.9	110.5	612.3	1,135.8	-	1,135.8
September - Septembre.....	594.2			398.9	113.0	580.6	1,092.5	-	1,092.5
October - Octobre.....	591.6			439.5	105.5	565.9	1,110.9	-	1,110.9
November - Novembre.....	652.2			481.3	119.6	542.4	1,143.4	-	1,143.4
December - Décembre.....	721.3			497.3	135.1	538.1	1,170.4	-	1,170.4
<b>Total.....</b>	<b>6,979.4</b>								
1977 - January - Janvier.....	657.2			502.6	135.7	579.8	1,218.1	-	1,218.1
February - Février.....	650.2			471.4	133.3	599.4	1,204.1	-	1,204.1
March - Mars.....	676.0			548.6	138.8	635.0	1,322.4	-	1,322.4
April - Avril.....	625.8			562.6	122.7	617.2	1,302.4	-	1,302.4
May - Mai.....	673.0			516.0	128.5	618.5	1,263.0	-	1,263.0
June - Juin.....	682.1			607.7	125.2	634.8	1,367.7	-	1,367.7
July - Juillet.....	674.0			548.0	121.5	708.3	1,377.9	-	1,377.9
August - Août.....	722.6			564.7	120.9	720.4	1,406.0	-	1,406.0
September - Septembre.....	681.6			587.0	129.9	690.5	1,407.4	-	1,407.4
October - Octobre.....	703.1			631.6	141.5	635.1	1,408.2	-	1,408.2
November - Novembre.....	737.6			614.1	155.0	642.4	1,411.5	-	1,411.5
December(r) - Décembre(r).....	819.6			620.5	164.1	662.5	1,447.1	-	1,447.1
<b>Total.....</b>	<b>8,302.8</b>								
1978 - January(p) - Janvier(p).....	760.4			627.3	164.0	677.1	1,468.4	-	1,468.4
Adjusted for seasonal variation - Chiffres désaisonnalisés(2)									
M.C.D. - M.D.C. ....	3				4	3	2		2
1976 - January - Janvier.....	550.6			274.2	109.2	484.5	867.9	-	867.9
February - Février.....	535.8			284.3	110.0	506.7	901.0	-	901.0
March - Mars.....	559.6			314.8	108.4	492.7	915.9	-	915.9
April - Avril.....	534.8			364.2	110.4	461.2	935.8	-	935.8
May - Mai.....	574.3			357.4	105.1	497.5	960.0	-	960.0
June - Juin.....	564.9			399.7	118.5	524.3	1,042.5	-	1,042.5
July - Juillet.....	561.5			434.8	119.4	571.0	1,125.2	-	1,125.2
August - Août.....	573.0			412.9	121.3	575.8	1,110.0	-	1,110.0
September - Septembre.....	608.7			398.9	118.5	548.4	1,065.8	-	1,065.8
October - Octobre.....	608.4			439.4	111.5	556.8	1,107.7	-	1,107.7
November - Novembre.....	620.5			481.3	121.4	551.8	1,154.5	-	1,154.5
December - Décembre.....	653.8			497.2	140.9	544.3	1,182.4	-	1,182.4
1977 - January - Janvier.....	650.9			502.6	133.9	594.6	1,231.1	-	1,231.1
February - Février.....	680.7			471.4	124.6	619.2	1,215.2	-	1,215.2
March - Mars.....	671.4			548.6	131.5	633.4	1,313.5	-	1,313.5
April - Avril.....	644.3			562.6	115.5	603.7	1,281.8	-	1,281.8
May - Mai.....	679.2			516.0	121.6	643.5	1,281.1	-	1,281.1
June - Juin.....	682.8			607.7	122.5	661.6	1,391.8	-	1,391.8
July - Juillet.....	698.4			548.0	125.6	705.9	1,379.5	-	1,379.5
August - Août.....	729.0			564.7	133.0	676.9	1,374.6	-	1,374.6
September - Septembre.....	698.0			587.0	136.0	653.8	1,376.8	-	1,376.8
October - Octobre.....	725.8			631.6	149.8	626.5	1,407.9	-	1,407.9
November - Novembre.....	699.1			614.1	157.3	654.2	1,425.6	-	1,425.6
December(r) - Décembre(r).....	743.2			620.5	171.2	668.8	1,460.5	-	1,460.5
1978 - January(p) - Janvier(p).....	746.5			627.3	157.4	693.4	1,478.1	-	1,478.1

TABLE 3. Estimated Value of Shipments, Orders and Inventory in Manufacturing Industries grouped according to the Standard Industrial Classification - Continued

TABLEAU 3. Valeur estimative des livraisons, commandes et stocks des industries manufacturières groupées d'après la classification type des industries - suite

Group 19 - Chemical and Chemical Products Industries

Groupe 19 - Industrie chimique

Date	Shipments Livraisons	New orders received during month(1)	Unfilled orders at end of month(1)	All inventory held at end of month Ensemble des stocks détenus à la fin du mois			Inventory held but not owned Stocks détenus mais non possédés	Total inventory owned Total des stocks possédés
		Nouvelles commandes reçues au cours du mois(1)	Commandes en carnet à la fin du mois(1)	Raw materials	Goods in process	Finished products		
				Matières premières	Produits en cours	Produits finis		
millions of dollars - en millions de dollars								
Unadjusted for seasonal variation - Chiffres non-désaisonnalisés								
1974 - Average - Moyenne.....	383.9			373.6	80.4	290.2	744.3	744.3
1975 - Average - Moyenne.....	425.5			501.6	105.1	422.9	1,029.8	1,029.8
1976 - Average - Moyenne.....	486.1			471.4	123.5	486.4	1,081.5	1,081.5
1976 - January - Janvier.....	411.1			489.9	114.7	453.6	1,058.1	1,058.1
February - Février.....	440.1			472.5	117.5	464.4	1,054.4	1,054.4
March - Mars.....	509.9			478.4	114.1	484.6	1,077.1	1,077.1
April - Avril.....	516.8			473.3	118.7	485.0	1,077.1	1,077.1
May - Mai.....	544.5			467.7	119.7	470.2	1,057.6	1,057.6
June - Juin.....	543.1			459.9	124.1	485.4	1,069.3	1,069.3
July - Juillet.....	450.7			472.6	124.8	489.2	1,086.6	1,086.6
August - Août.....	463.2			471.1	125.4	499.5	1,096.1	1,096.1
September - Septembre.....	501.2			467.3	128.9	482.5	1,078.7	1,078.7
October - Octobre.....	496.3			461.8	131.5	489.3	1,082.7	1,082.7
November - Novembre.....	484.1			471.5	134.7	504.3	1,110.5	1,110.5
December - Décembre.....	472.4			471.6	128.6	529.4	1,129.6	1,129.6
<b>Total.....</b>	<b>5,833.3</b>							
1977 - January - Janvier.....	440.2			477.3	134.5	545.2	1,157.0	1,157.0
February - Février.....	481.2			477.2	140.4	543.2	1,160.8	1,160.8
March - Mars.....	574.8			485.0	135.9	559.0	1,179.9	1,179.9
April - Avril.....	550.8			490.2	138.7	554.1	1,183.0	1,183.0
May - Mai.....	598.4			491.9	141.7	510.8	1,144.4	1,144.4
June - Juin.....	590.6			491.6	146.0	518.7	1,156.3	1,156.3
July - Juillet.....	509.5			498.2	146.6	511.2	1,156.0	1,156.0
August - Août.....	541.3			510.5	147.4	514.3	1,172.2	1,172.2
September - Septembre.....	570.7			503.7	151.4	510.7	1,165.8	1,165.8
October - Octobre.....	556.5			514.6	146.8	528.3	1,189.7	1,189.7
November - Novembre.....	546.4			510.9	146.7	533.8	1,191.4	1,191.4
December(r) - Décembre(r).....	518.4			525.1	147.4	524.3	1,196.8	1,196.8
<b>Total.....</b>	<b>6,478.9</b>							
1978 - January(p) - Janvier(p).....	516.6			525.2	157.0	549.3	1,231.6	1,231.6
Adjusted for seasonal variation - Chiffres désaisonnalisés								
M.C.D. - M.D.C. ....	3			2	3	2	1	1
1976 - January - Janvier.....	440.6			483.5	111.3	446.5	1,041.3	1,041.3
February - Février.....	456.5			466.3	113.1	455.1	1,034.5	1,034.5
March - Mars.....	488.6			470.7	109.9	461.3	1,041.9	1,041.9
April - Avril.....	495.7			472.2	112.9	467.4	1,052.5	1,052.5
May - Mai.....	504.7			475.3	116.0	465.2	1,056.5	1,056.5
June - Juin.....	494.7			471.2	120.6	482.4	1,074.2	1,074.2
July - Juillet.....	480.3			475.0	126.3	490.4	1,091.7	1,091.7
August - Août.....	488.2			471.7	128.4	506.4	1,106.5	1,106.5
September - Septembre.....	482.8			470.1	134.8	499.5	1,104.4	1,104.4
October - Octobre.....	489.0			467.1	135.4	514.6	1,117.1	1,117.1
November - Novembre.....	484.8			469.8	142.2	523.6	1,135.6	1,135.6
December - Décembre.....	504.0			465.0	136.4	532.6	1,134.0	1,134.0
1977 - January - Janvier.....	481.6			470.9	130.5	537.2	1,138.6	1,138.6
February - Février.....	508.6			471.0	135.2	532.7	1,138.9	1,138.9
March - Mars.....	550.5			477.1	131.1	532.3	1,140.5	1,140.5
April - Avril.....	538.9			489.3	131.8	534.1	1,155.2	1,155.2
May - Mai.....	546.2			499.8	137.4	505.5	1,142.7	1,142.7
June - Juin.....	538.7			503.8	141.8	515.3	1,160.9	1,160.9
July - Juillet.....	553.6			500.8	148.4	512.2	1,161.4	1,161.4
August - Août.....	556.7			511.2	151.0	521.3	1,183.5	1,183.5
September - Septembre.....	552.4			507.0	158.6	528.5	1,194.1	1,194.1
October - Octobre.....	548.8			520.7	151.3	555.5	1,227.5	1,227.5
November - Novembre.....	543.6			509.6	155.1	554.7	1,218.8	1,218.8
December(r) - Décembre(r).....	564.7			517.9	156.5	527.8	1,202.2	1,202.2
1978 - January(p) - Janvier(p).....	556.3			518.3	154.1	539.2	1,211.6	1,211.6

TABLE 3. Estimated Value of Shipments, Orders and Inventory in Manufacturing Industries grouped according to the Standard Industrial Classification - Concluded

TABLEAU 3. Valeur estimative des livraisons, commandes et stocks des industries manufacturières groupées d'après la classification type des industries - fin

## Group 20 - Miscellaneous Manufacturing Industries

## Groupe 20 - Industries manufacturières diverses

Date	Shipments Livraisons	New orders received during month Nouvelles commandes reçues au cours du mois	Unfilled orders at end of month Commandes en carnet à la fin du mois	All inventory held at end of month Ensemble des stocks détenus à la fin du mois				Inventory held but not owned Stocks détenus mais non possédés	Total inventory owned Total des stocks possédés
				Raw materials Matières premières	Goods in process Produits en cours	Finished products Produits finis	Total		
millions of dollars - en millions de dollars									
Unadjusted for seasonal variation - Chiffres non-désaisonnalisés									
1974 - Average - Moyenne.....	149.5	149.7	198.4	233.4	98.4	114.2	446.1	-	446.1
1975 - Average - Moyenne.....	161.9	162.6	189.4	239.8	113.2	133.3	486.4	-	486.4
1976 - Average - Moyenne.....	178.4	180.4	203.3	230.7	113.8	131.3	475.9	-	475.9
1976 - January - Janvier.....	152.8	158.6	187.1	229.2	110.7	128.7	468.5	-	468.5
February - Février.....	166.3	176.1	197.0	231.3	112.8	128.9	473.2	-	473.2
March - Mars.....	185.5	185.3	196.8	233.6	110.7	130.4	474.6	-	474.6
April - Avril.....	171.4	169.5	195.0	230.8	115.0	133.2	479.0	-	479.0
May - Mai.....	172.7	173.7	195.9	230.3	117.5	135.7	483.4	-	483.4
June - Juin.....	182.6	189.6	202.9	227.2	116.9	140.6	484.7	-	484.7
July - Juillet.....	169.7	178.1	211.3	229.6	116.2	136.6	482.4	-	482.4
August - Août.....	182.2	179.3	208.4	229.9	114.0	128.7	472.6	-	472.6
September - Septembre.....	200.4	202.1	210.1	233.4	112.0	114.9	460.2	-	460.2
October - Octobre.....	189.1	191.7	212.8	232.2	111.7	128.6	472.5	-	472.5
November - Novembre.....	199.4	204.5	217.9	227.7	113.3	129.6	470.5	-	470.5
December - Décembre.....	169.2	156.2	204.8	233.6	115.8	140.7	490.1	-	490.1
Total.....	2,141.3								
1977 - January - Janvier.....	158.0	185.0	231.9	232.5	118.1	147.0	497.6	-	497.6
February - Février.....	180.0	182.6	234.5	240.8	121.2	166.7	528.7	-	528.7
March - Mars.....	197.9	205.9	242.5	238.8	126.4	165.8	531.0	-	531.0
April - Avril.....	186.0	176.8	233.3	237.1	121.3	158.3	516.8	-	516.8
May - Mai.....	189.5	194.6	238.3	242.0	120.4	160.2	522.5	-	522.5
June - Juin.....	195.4	197.9	240.8	244.9	125.4	158.3	528.6	-	528.6
July - Juillet.....	184.3	185.6	242.1	259.7	124.8	154.9	539.4	-	539.4
August - Août.....	197.7	200.0	244.3	269.1	127.5	158.5	555.2	-	555.2
September - Septembre.....	220.0	222.1	246.4	276.3	128.3	156.0	561.6	-	561.6
October - Octobre.....	219.7	213.3	240.1	267.4	125.8	161.5	554.6	-	554.6
November - Novembre.....	226.7	224.3	237.6	290.6	131.4	166.1	588.0	-	588.0
December(r) - Décembre(r).....	191.3	182.3	228.6	281.7	125.6	167.3	574.6	-	574.6
Total.....	2,346.5								
1978 - January(p) - Janvier(p).....	184.5	201.7	245.8	284.7	123.6	168.6	576.9	-	576.9
Adjusted for seasonal variation - Chiffres désaisonnalisés									
M.C.D. - M.D.C.....	3	4	1	1	1	3	1		1
1976 - January - Janvier.....	170.7	169.1	196.9	234.3	110.3	131.7	476.3	-	476.3
February - Février.....	169.6	171.0	198.3	234.2	110.8	128.5	473.5	-	473.5
March - Mars.....	183.4	179.9	194.8	232.6	108.4	129.2	470.2	-	470.2
April - Avril.....	173.9	171.2	192.1	230.8	111.0	130.3	472.1	-	472.1
May - Mai.....	179.8	178.4	190.7	228.0	113.4	131.4	472.8	-	472.8
June - Juin.....	176.8	182.5	196.4	226.9	115.4	133.2	475.5	-	475.5
July - Juillet.....	184.2	186.9	199.1	224.3	116.0	134.7	475.0	-	475.0
August - Août.....	182.2	181.6	198.5	224.6	114.4	130.9	469.9	-	469.9
September - Septembre.....	180.7	190.6	208.4	230.4	115.6	117.3	463.3	-	463.3
October - Octobre.....	170.5	176.4	214.3	232.5	115.8	135.3	483.6	-	483.6
November - Novembre.....	181.2	196.5	229.6	232.2	118.2	132.5	482.9	-	482.9
December - Décembre.....	182.2	176.6	224.0	237.8	117.6	140.5	495.9	-	495.9
1977 - January - Janvier.....	179.9	199.6	243.8	237.8	117.6	150.4	505.8	-	505.8
February - Février.....	188.9	180.9	235.8	243.8	118.8	166.0	528.6	-	528.6
March - Mars.....	191.4	195.6	240.0	237.9	123.8	164.3	526.0	-	526.0
April - Avril.....	193.0	183.5	230.5	237.3	117.1	155.0	509.4	-	509.4
May - Mai.....	193.5	195.6	232.6	239.8	116.3	155.3	511.4	-	511.4
June - Juin.....	188.7	189.5	233.4	244.9	124.0	150.2	519.1	-	519.1
July - Juillet.....	203.8	198.6	228.2	253.8	124.7	153.0	531.5	-	531.5
August - Août.....	196.4	201.1	232.9	263.0	128.1	161.4	552.5	-	552.5
September - Septembre.....	200.3	212.0	244.6	272.7	132.6	159.5	564.8	-	564.8
October - Octobre.....	199.1	195.9	241.4	267.8	130.5	169.9	568.2	-	568.2
November - Novembre.....	203.9	212.7	250.2	296.3	137.1	169.6	603.0	-	603.0
December(r) - Décembre(r).....	207.9	207.6	249.9	286.9	127.6	167.1	581.6	-	581.6
1978 - January(p) - Janvier(p).....	208.8	214.0	255.1	289.1	122.8	169.1	581.0	-	581.0



TABLE 4. Estimated Value of Shipments, Orders and Inventory in Manufacturing Industries grouped according to an Economic Use Classification

TABLEAU 4. Valeur estimative des livraisons, commandes et stocks des industries manufacturières groupées d'après la classification économique en fonction de l'utilisation

Non-durable Consumer Goods Industries  
Industries des biens de consommation non durables

Date	Shipments	New orders received during month	Unfilled orders at end of month	All inventory held at end of month				Inventory held but not owned	Total inventory owned
				Ensemble des stocks détenus à la fin du mois					
				Raw materials	Goods in process	Finished products	Total		
Livraisons	Nouvelles commandes reçues au cours du mois	Commandes en carnet à la fin du mois	Matières premières	Produits en cours	Produits finis	Total	Stocks détenus mais non possédés	Total des stocks possédés	
millions of dollars - en millions de dollars									
Unadjusted for seasonal variation - Chiffres non-désaisonnalisés									
1974 - Average - Moyenne.....	1,877.7	1,878.6	329.7	1,286.0	330.6	1,309.4	2,926.0	-	2,926.0
1975 - Average - Moyenne.....	2,127.5	2,129.3	360.2	1,474.2	366.7	1,523.9	3,365.0	-	3,365.0
1976 - Average - Moyenne.....	2,337.9	2,342.0	393.0	1,608.5	415.5	1,637.1	3,661.3	-	3,661.3
1976 - January - Janvier.....	2,135.8	2,134.8	342.2	1,444.1	401.6	1,529.2	3,374.8	-	3,374.8
February - Février.....	2,165.7	2,170.4	346.9	1,467.8	415.0	1,569.5	3,452.4	-	3,452.4
March - Mars.....	2,339.9	2,359.4	366.4	1,524.5	407.9	1,607.9	3,540.3	-	3,540.3
April - Avril.....	2,253.7	2,303.2	415.9	1,597.0	422.6	1,583.6	3,603.1	-	3,603.1
May - Mai.....	2,302.8	2,327.8	440.8	1,616.2	420.8	1,613.8	3,650.8	-	3,650.8
June - Juin.....	2,397.2	2,392.3	435.9	1,653.8	426.5	1,658.1	3,738.4	-	3,738.4
July - Juillet.....	2,288.7	2,268.1	415.3	1,693.4	408.0	1,677.4	3,778.7	-	3,778.7
August - Août.....	2,346.9	2,322.0	390.4	1,661.9	400.7	1,716.2	3,778.7	-	3,778.7
September - Septembre.....	2,475.9	2,465.6	380.2	1,613.9	409.4	1,706.8	3,730.1	-	3,730.1
October - Octobre.....	2,419.6	2,432.5	393.0	1,638.5	418.1	1,677.3	3,733.8	-	3,733.8
November - Novembre.....	2,447.4	2,452.3	397.9	1,688.3	425.2	1,666.5	3,779.9	-	3,779.9
December - Décembre.....	2,481.5	2,476.0	392.3	1,703.9	431.5	1,639.9	3,775.4	-	3,775.4
Total.....	28,055.1								
1977 - January - Janvier.....	2,289.9	2,324.8	427.2	1,724.8	440.4	1,673.8	3,839.0	-	3,839.0
February - Février.....	2,414.0	2,396.2	409.4	1,705.7	448.3	1,714.8	3,868.8	-	3,868.8
March - Mars.....	2,575.2	2,573.1	407.3	1,831.8	458.2	1,803.5	4,093.5	-	4,093.5
April - Avril.....	2,419.3	2,428.4	416.4	1,877.7	440.5	1,810.7	4,128.9	-	4,128.9
May - Mai.....	2,571.7	2,599.7	444.5	1,886.2	448.4	1,841.3	4,175.8	-	4,175.8
June - Juin.....	2,677.6	2,685.5	452.3	2,001.3	449.7	1,902.2	4,353.1	-	4,353.1
July - Juillet.....	2,587.3	2,565.8	430.9	1,947.6	432.4	1,907.6	4,287.6	-	4,287.6
August - Août.....	2,741.5	2,730.4	419.7	1,965.9	435.7	1,920.0	4,321.7	-	4,321.7
September - Septembre.....	2,762.0	2,751.4	409.2	1,925.0	456.0	1,911.0	4,292.0	-	4,292.0
October - Octobre.....	2,745.4	2,748.0	411.9	1,942.7	453.9	1,843.6	4,240.2	-	4,240.2
November - Novembre.....	2,754.3	2,758.3	415.8	1,917.4	478.8	1,855.0	4,251.2	-	4,251.2
December - Décembre.....	2,763.6	2,765.9	418.2	1,931.1	473.3	1,835.0	4,239.4	-	4,239.4
Total.....	31,301.8								
1978 - January(p) - Janvier(p).....	2,590.9	2,587.3	414.6	1,943.0	489.5	1,862.9	4,295.5	-	4,295.5
Adjusted for seasonal variation - Chiffres désaisonnalisés									
M.C.D. - M.D.C. ....	2	3	2	2	2	2	1		1
1976 - January - Janvier.....	2,317.0	2,314.1	355.0	1,455.5	396.5	1,545.9	3,397.9	-	3,397.9
February - Février.....	2,239.8	2,257.9	373.1	1,457.4	400.2	1,585.8	3,443.4	-	3,443.4
March - Mars.....	2,292.6	2,306.9	387.4	1,498.7	399.3	1,607.3	3,505.3	-	3,505.3
April - Avril.....	2,317.4	2,322.1	392.1	1,567.9	408.0	1,563.8	3,539.7	-	3,539.7
May - Mai.....	2,342.4	2,350.8	400.5	1,596.5	406.6	1,588.5	3,591.6	-	3,591.6
June - Juin.....	2,320.9	2,313.7	393.3	1,612.7	414.9	1,623.9	3,651.5	-	3,651.5
July - Juillet.....	2,310.9	2,310.5	392.9	1,655.1	417.3	1,691.2	3,763.6	-	3,763.6
August - Août.....	2,298.4	2,298.3	392.8	1,666.6	420.4	1,721.9	3,808.9	-	3,808.9
September - Septembre.....	2,319.5	2,328.3	401.6	1,676.7	421.9	1,697.8	3,796.4	-	3,796.4
October - Octobre.....	2,342.9	2,344.3	403.0	1,674.4	427.6	1,679.5	3,781.5	-	3,781.5
November - Novembre.....	2,364.6	2,375.4	413.8	1,720.1	436.4	1,681.9	3,838.4	-	3,838.4
December - Décembre.....	2,513.1	2,509.9	410.6	1,731.0	441.4	1,663.1	3,835.5	-	3,835.5
1977 - January - Janvier.....	2,533.9	2,567.0	443.7	1,738.6	434.5	1,691.6	3,864.7	-	3,864.7
February - Février.....	2,546.7	2,544.3	441.3	1,695.1	432.0	1,732.1	3,859.2	-	3,859.2
March - Mars.....	2,511.1	2,500.2	430.4	1,799.9	448.6	1,802.1	4,050.6	-	4,050.6
April - Avril.....	2,519.9	2,481.7	392.2	1,843.8	425.1	1,787.3	4,056.2	-	4,056.2
May - Mai.....	2,586.2	2,597.3	403.3	1,864.4	433.5	1,811.5	4,109.4	-	4,109.4
June - Juin.....	2,588.7	2,593.7	408.3	1,952.1	437.7	1,863.8	4,253.6	-	4,253.6
July - Juillet.....	2,667.3	2,667.4	408.4	1,903.6	442.8	1,923.6	4,270.0	-	4,270.0
August - Août.....	2,636.8	2,651.0	422.6	1,971.6	457.5	1,925.6	4,354.7	-	4,354.7
September - Septembre.....	2,600.2	2,609.2	431.6	2,001.1	470.0	1,902.2	4,373.3	-	4,373.3
October - Octobre.....	2,657.3	2,647.5	421.8	1,985.8	464.2	1,848.0	4,298.0	-	4,298.0
November - Novembre.....	2,651.1	2,662.6	433.3	1,952.1	491.9	1,873.4	4,317.4	-	4,317.4
December - Décembre.....	2,825.3	2,830.4	438.4	1,961.5	484.1	1,860.1	4,305.7	-	4,305.7
1978 - January(p) - Janvier(p).....	2,816.6	2,804.3	426.1	1,967.0	481.2	1,901.9	4,350.1	-	4,350.1

**TABLE 4. Estimated Value of Shipments, Orders and Inventory in Manufacturing Industries grouped according to an Economic Use Classification - Continued**  
**TABLEAU 4. Valeur estimative des livraisons, commandes et stocks des industries manufacturières groupées d'après la classification économique en fonction de l'utilisation - suite**

**Durable Consumer Goods Industries**  
**Industries des biens de consommation durables**

Date	Shipments Livraisons	New orders received during month Nouvelles commandes reçues au cours du mois	Unfilled orders at end of month Commandes en carnet à la fin du mois	All inventory held at end of month Ensemble des stocks détenus à la fin du mois				Inventory held but not owned(1) Stocks détenus mais non possédés (1)	Total inventory owned(1) Total des stocks possédés (1)		
				Raw materials Matières premières			Total			Goods in process Produits en cours	Finished products Produits finis
millions of dollars - en millions de dollars											
Unadjusted for seasonal variation - Chiffres non-désaisonnalisés											
1974 - Average - Moyenne.....	327.8	336.1	354.8	469.1	160.2	314.7	944.1				
1975 - Average - Moyenne.....	334.9	328.8	291.7	407.5	160.1	364.7	932.4				
1976 - Average - Moyenne.....	370.0	368.8	280.0	389.3	162.8	385.7	937.9				
1976 - January - Janvier.....	320.4	337.4	294.8	386.5	163.7	352.4	902.6				
February - Février.....	352.6	356.6	298.8	391.5	167.3	377.3	936.1				
March - Mars.....	384.0	356.0	270.8	401.0	164.9	403.3	969.2				
April - Avril.....	362.8	350.9	258.9	394.9	163.2	415.1	973.3				
May - Mai.....	367.2	364.9	256.6	393.4	161.3	418.6	973.3				
June - Juin.....	385.1	409.7	281.2	389.4	160.6	408.7	958.7				
July - Juillet.....	342.3	347.5	286.3	399.5	159.2	383.0	941.7				
August - Août.....	367.2	375.1	294.3	385.1	159.8	366.1	911.0				
September - Septembre.....	413.7	411.5	292.0	382.8	158.6	359.2	900.6				
October - Octobre.....	392.3	383.0	282.7	383.2	163.4	364.1	910.7				
November - Novembre.....	403.7	402.6	281.6	375.1	169.0	382.9	927.0				
December - Décembre.....	349.4	331.0	263.2	389.2	163.7	398.2	951.1				
<b>Total.....</b>	<b>4,440.7</b>										
1977 - January - Janvier.....	322.7	338.4	279.0	387.3	164.5	412.5	964.3				
February - Février.....	353.8	357.1	282.2	394.2	167.1	421.1	982.3				
March - Mars.....	390.2	390.6	282.6	391.9	165.2	423.4	980.3				
April - Avril.....	376.1	371.4	277.9	387.0	161.7	448.2	990.3				
May - Mai.....	383.9	380.5	274.5	389.9	163.3	456.8	1,010.0				
June - Juin.....	404.9	420.1	289.7	378.8	160.1	439.9	978.8				
July - Juillet.....	369.9	364.8	284.6	388.6	162.0	405.3	955.9				
August - Août.....	399.4	404.2	289.4	389.5	164.8	409.0	963.3				
September - Septembre.....	442.6	439.8	286.5	392.7	160.8	394.3	947.8				
October - Octobre.....	434.5	447.5	299.5	390.3	154.9	391.7	936.9				
November - Novembre.....	435.7	408.7	272.5	402.2	161.7	406.5	970.4				
December(r) - Décembre(r).....	368.1	350.9	255.3	404.1	160.0	386.6	950.7				
<b>Total.....</b>	<b>4,681.9</b>										
1978 - January(p) - Janvier(p).....	356.1	372.9	272.2	404.3	161.0	392.2	957.6				
Adjusted for seasonal variation - Chiffres désaisonnalisés											
M.C.D. - M.D.C.....	3	3	1	1	2	2	1				
1976 - January - Janvier.....	366.3	363.3	286.4	392.7	164.7	355.1	912.5				
February - Février.....	377.2	372.5	281.7	394.1	165.4	361.7	921.2				
March - Mars.....	375.4	351.0	257.3	402.5	163.9	377.6	944.0				
April - Avril.....	364.0	361.5	254.8	397.5	162.0	384.1	943.6				
May - Mai.....	371.2	378.9	262.5	393.7	163.5	384.8	942.0				
June - Juin.....	370.9	400.4	292.0	390.7	162.9	381.7	935.3				
July - Juillet.....	372.5	377.2	296.7	391.8	160.9	384.6	937.3				
August - Août.....	380.0	383.7	300.4	377.0	157.0	383.9	917.9				
September - Septembre.....	372.4	368.1	296.1	382.8	156.6	391.3	930.7				
October - Octobre.....	340.6	326.2	281.7	383.1	163.3	402.9	949.3				
November - Novembre.....	366.8	364.3	279.2	378.7	169.1	409.0	956.8				
December - Décembre.....	376.8	369.9	272.3	387.2	165.0	419.3	971.5				
1977 - January - Janvier.....	376.4	374.4	270.3	393.7	165.5	415.2	974.4				
February - Février.....	385.1	380.5	265.7	397.2	165.1	403.1	965.4				
March - Mars.....	379.7	383.7	269.7	393.5	164.2	396.0	953.7				
April - Avril.....	383.7	388.4	274.4	389.6	160.6	414.9	965.1				
May - Mai.....	381.8	389.6	282.2	390.3	165.6	420.1	976.0				
June - Juin.....	389.2	408.5	301.5	380.3	162.5	411.3	954.1				
July - Juillet.....	410.8	403.6	294.3	381.0	163.8	407.5	952.3				
August - Août.....	408.9	410.1	295.5	381.3	162.0	429.4	972.7				
September - Septembre.....	396.1	391.7	291.1	392.8	158.9	430.0	981.7				
October - Octobre.....	378.3	385.3	298.1	390.2	155.0	433.6	978.8				
November - Novembre.....	399.0	370.5	269.6	406.0	161.8	433.9	1,001.7				
December(r) - Décembre(r).....	401.1	394.7	263.2	402.0	161.5	407.0	970.3				
1978 - January(p) - Janvier(p).....	407.9	408.5	263.8	408.7	161.0	391.2	960.9				

**TABLE 4. Estimated Value of Shipments, Orders and Inventory in Manufacturing Industries grouped according to an Economic Use Classification - Continued**

**TABEAU 4. Valeur estimative des livraisons, commandes et stocks des industries manufacturières groupées d'après la classification économique en fonction de l'utilisation - suite**

**Machinery and Equipment Industries  
Industries des machines et du matériel**

Date	Shipments Livraisons	New orders received during month Nouvelles commandes reçues au cours du mois	Unfilled orders at end of month Commandes en carnet à la fin du mois	All inventory held at end of month Ensemble des stocks détenus à la fin du mois				Inventory held but not owned Stocks détenus mais non possédés	Total inventory owned Total des stocks possédés
				Raw materials Matières premières	Goods in process Produits en cours	Finished products Produits finis	Total		
millions of dollars - en millions de dollars									
Unadjusted for seasonal variation - Chiffres non-désaisonnalisés									
1974 - Average - Moyenne	605.9	769.2	5,106.8	770.5	1,085.8	324.0	2,180.4	374.3	1,806.1
1975 - Average - Moyenne	696.7	667.6	5,954.3	990.5	1,369.9	428.7	2,789.2	623.8	2,165.3
1976 - Average - Moyenne	717.0	646.6	5,172.7	942.4	1,496.2	461.3	2,900.0	742.6	2,157.3
1976 - January - Janvier	644.2	546.0	5,562.6	965.8	1,498.5	444.5	2,908.9	685.7	2,223.2
February - Février	695.2	669.0	5,536.4	961.5	1,523.2	456.0	2,940.7	727.9	2,212.7
March - Mars	843.2	668.5	5,361.7	974.8	1,509.3	463.3	2,947.4	692.3	2,255.1
April - Avril	743.1	700.3	5,318.9	957.5	1,515.8	473.0	2,946.3	682.5	2,263.8
May - Mai	739.1	586.4	5,166.1	953.7	1,501.7	468.8	2,924.1	721.5	2,202.6
June - Juin	787.4	673.0	5,051.7	929.9	1,464.5	477.1	2,871.5	719.7	2,151.8
July - Juillet	627.5	614.0	5,038.3	933.2	1,463.1	456.2	2,852.5	762.5	2,090.0
August - Août	637.8	794.9	5,195.3	932.4	1,459.6	457.5	2,849.6	721.8	2,127.8
September - Septembre	714.4	616.6	5,097.5	933.1	1,481.9	466.4	2,881.4	773.1	2,108.3
October - Octobre	683.4	551.9	4,966.0	939.5	1,504.6	457.6	2,901.7	827.0	2,074.7
November - Novembre	727.6	723.9	4,962.3	899.4	1,548.9	463.6	2,912.0	861.7	2,050.3
December - Décembre	761.7	615.2	4,815.9	928.7	1,484.3	451.4	2,864.4	736.4	2,128.0
<b>Total</b>	<b>8,604.6</b>								
1977 - January - Janvier	661.2	865.4	5,020.0	920.3	1,478.6	474.2	2,873.0	765.1	2,107.9
February - Février	703.6	1,089.8	5,406.2	915.0	1,486.4	478.8	2,880.2	730.6	2,149.6
March - Mars	809.7	989.1	5,585.6	934.6	1,503.8	498.7	2,937.1	737.7	2,199.4
April - Avril	763.3	978.0	5,800.3	946.5	1,514.4	467.6	2,928.5	724.1	2,204.4
May - Mai	753.4	730.2	5,777.1	937.3	1,520.1	475.5	2,932.8	749.3	2,183.5
June - Juin	803.3	960.0	5,934.0	936.1	1,566.0	488.8	2,990.8	784.6	2,206.3
July - Juillet	639.8	629.5	5,923.8	929.3	1,577.3	488.1	2,994.6	780.5	2,214.0
August - Août	701.7	666.2	5,888.3	936.0	1,627.7	478.0	3,041.8	776.9	2,264.9
September - Septembre	779.6	806.2	5,914.9	955.5	1,686.5	463.8	3,105.7	805.9	2,299.9
October - Octobre	792.0	805.5	5,928.3	947.9	1,728.1	476.2	3,152.3	843.6	2,308.7
November - Novembre	796.6	885.3	6,017.0	941.9	1,786.9	480.2	3,208.9	869.2	2,339.8
December(r) - Décembre(r)	813.7	794.9	5,998.2	987.2	1,751.4	478.4	3,217.0	861.2	2,355.8
<b>Total</b>	<b>9,018.0</b>								
1978 - January(p) - Janvier(p)	768.2	691.4	5,921.5	969.7	1,791.4	500.1	3,261.2	871.1	2,390.1
Adjusted for seasonal variation - Chiffres désaisonnalisés									
M.C.D. - M.D.C.	3	6	1	1	1	2	1	2	1
1976 - January - Janvier	705.3	581.2	5,498.1	964.4	1,525.2	447.2	2,936.8	716.8	2,220.0
February - Février	703.3	672.3	5,467.1	959.4	1,533.1	446.2	2,938.7	759.8	2,178.9
March - Mars	774.2	680.5	5,373.4	971.4	1,494.0	446.4	2,911.8	705.9	2,205.9
April - Avril	709.0	684.8	5,349.2	955.0	1,526.5	456.3	2,937.8	709.2	2,228.6
May - Mai	726.3	613.3	5,236.2	948.2	1,507.7	453.4	2,909.3	729.7	2,179.6
June - Juin	729.4	659.5	5,166.3	931.2	1,464.7	459.0	2,854.9	723.3	2,131.6
July - Juillet	696.9	634.0	5,103.4	932.1	1,475.8	467.6	2,875.5	748.6	2,126.9
August - Août	720.9	750.3	5,132.8	927.8	1,458.2	476.9	2,862.9	707.1	2,155.8
September - Septembre	696.3	621.9	5,058.4	929.7	1,463.8	478.5	2,872.0	735.6	2,136.4
October - Octobre	698.9	559.7	4,919.2	947.7	1,484.8	475.6	2,908.1	784.3	2,123.8
November - Novembre	708.1	780.1	4,991.2	914.9	1,508.6	476.2	2,899.7	809.1	2,090.6
December - Décembre	707.1	497.6	4,781.7	928.2	1,515.9	456.1	2,900.2	779.8	2,120.4
1977 - January - Janvier	734.8	913.4	4,960.5	918.9	1,504.9	476.8	2,900.6	800.2	2,100.4
February - Février	730.2	1,106.0	5,336.3	913.1	1,494.5	468.2	2,875.8	761.0	2,114.8
March - Mars	735.5	997.7	5,598.5	931.4	1,488.3	480.4	2,900.1	751.7	2,148.4
April - Avril	733.8	970.0	5,834.7	944.3	1,525.8	450.9	2,921.0	753.1	2,167.9
May - Mai	736.9	759.0	5,856.8	931.9	1,526.0	459.9	2,917.8	757.3	2,160.5
June - Juin	741.4	956.3	6,071.9	937.4	1,567.1	470.0	2,974.5	788.4	2,186.1
July - Juillet	721.1	653.4	6,004.2	928.5	1,590.9	501.1	3,020.5	765.5	2,255.0
August - Août	780.7	589.8	5,813.3	931.6	1,627.2	498.7	3,057.5	762.2	2,295.3
September - Septembre	768.9	827.0	5,871.4	951.9	1,666.5	475.9	3,094.3	766.8	2,327.5
October - Octobre	811.9	814.8	5,874.3	956.3	1,705.8	495.2	3,157.3	799.9	2,357.4
November - Novembre	766.6	943.8	6,051.5	958.3	1,741.1	493.4	3,192.8	816.2	2,376.6
December(r) - Décembre(r)	762.0	665.3	5,954.8	986.9	1,787.5	483.4	3,257.8	914.4	2,343.4
1978 - January(p) - Janvier(p)	849.2	801.1	5,906.7	969.9	1,811.9	500.2	3,282.0	893.3	2,388.7

TABLE 4. Estimated Value of Shipments, Orders and Inventory in Manufacturing Industries grouped according to an Economic Use Classification - Continued

TABLEAU 4. Valeur estimative des livraisons, commandes et stocks des industries manufacturières groupées d'après la classification économique en fonction de l'utilisation - suite

Construction Materials and Component Industries  
Industries des matériaux et des éléments de construction

Date	Shipments	New orders received during month	Unfilled orders at end of month	All inventory held at end of month			Inventory held but not owned	Total inventory owned	
				Ensemble des stocks détenus à la fin du mois					
	Livraisons	Nouvelles commandes reçues au cours du mois	Commandes en carnet à la fin du mois	Raw materials	Goods in process	Finished products	Stocks détenus mais non possédés	Total des stocks possédés	
				Matières premières	Produits en cours	Produits finis			
Total							Total	Total	
millions of dollars - en millions de dollars									
Unadjusted for seasonal variation - Chiffres non-désaisonnalisés									
1974 - Average - Moyenne.....	672.0	742.6	1,844.6	748.2	480.3	363.3	1,591.8	156.4	1,435.4
1975 - Average - Moyenne.....	750.5	746.3	2,154.9	817.6	555.7	445.1	1,818.5	192.8	1,625.6
1976 - Average - Moyenne.....	828.6	818.4	2,058.7	801.2	614.5	506.9	1,922.7	221.4	1,701.2
1976 - January - Janvier.....	664.6	728.8	2,145.2	782.2	554.3	488.4	1,824.9	189.6	1,635.3
February - Février.....	722.4	673.2	2,096.0	783.6	580.6	506.4	1,870.7	197.7	1,672.9
March - Mars.....	821.9	804.6	2,078.8	802.6	598.4	519.5	1,920.5	207.9	1,712.6
April - Avril.....	845.5	854.8	2,088.1	801.6	624.0	528.9	1,954.5	215.4	1,739.1
May - Mai.....	868.7	904.1	2,123.5	806.1	641.8	535.5	1,983.5	229.4	1,754.1
June - Juin.....	954.6	927.9	2,096.8	816.1	622.2	532.3	1,970.6	220.4	1,750.1
July - Juillet.....	822.4	776.0	2,050.4	812.1	617.3	512.1	1,941.5	226.7	1,714.8
August - Août.....	853.1	867.9	2,065.2	815.9	629.7	497.0	1,942.6	234.8	1,707.8
September - Septembre.....	888.1	834.5	2,011.6	803.4	634.6	492.9	1,930.9	241.0	1,689.9
October - Octobre.....	861.5	862.8	2,013.0	802.2	632.0	487.5	1,921.6	246.1	1,675.5
November - Novembre.....	870.3	835.2	1,977.9	794.2	632.5	490.3	1,917.1	238.9	1,678.2
December - Décembre.....	771.5	751.8	1,958.1	794.5	607.2	492.8	1,894.6	209.6	1,684.9
Total.....	9,944.5								
1977 - January - Janvier.....	695.2	578.3	1,841.2	791.2	595.2	524.6	1,911.0	212.6	1,698.3
February - Février.....	735.0	725.5	1,831.7	799.1	609.8	567.0	1,975.9	225.4	1,750.5
March - Mars.....	845.4	875.2	1,861.6	814.1	589.8	590.2	1,994.2	198.9	1,795.3
April - Avril.....	832.4	784.9	1,814.1	833.6	570.5	608.0	2,012.2	218.2	1,794.0
May - Mai.....	916.7	891.0	1,788.3	828.6	612.7	603.5	2,044.8	191.9	1,852.9
June - Juin.....	996.6	936.6	1,728.4	811.3	606.7	595.5	2,013.5	172.5	1,841.0
July - Juillet.....	887.0	864.4	1,705.8	820.6	589.6	558.0	1,968.3	168.2	1,806.0
August - Août.....	984.1	1,018.5	1,740.2	829.9	595.5	537.7	1,963.1	174.0	1,789.1
September - Septembre.....	997.9	950.4	1,692.7	826.4	590.7	537.1	1,954.1	165.5	1,788.6
October - Octobre.....	991.2	949.8	1,651.4	811.0	632.5	532.5	1,976.0	267.1	1,708.9
November - Novembre.....	955.3	1,080.9	1,777.1	814.3	634.2	543.5	1,992.0	271.2	1,720.9
December(r) - Décembre(r).....	800.1	687.4	1,664.4	830.7	636.7	555.7	2,023.1	240.1	1,783.0
Total.....	10,636.6								
1978 - January(p) - Janvier(p).....	781.8	804.1	1,686.8	843.4	645.0	596.5	2,084.9	253.6	1,831.3
Adjusted for seasonal variation - Chiffres désaisonnalisés									
M.C.D. - M.D.C.	3	6	2	1	2	2	1	3	2
1976 - January - Janvier.....	773.8	791.2	2,155.1	776.1	571.8	482.2	1,830.1	208.6	1,621.5
February - Février.....	794.7	751.1	2,111.5	778.1	588.0	494.3	1,860.4	208.2	1,652.2
March - Mars.....	809.9	773.8	2,075.4	798.5	596.9	490.4	1,885.8	213.4	1,672.4
April - Avril.....	847.1	869.5	2,097.8	797.6	607.0	497.7	1,902.3	212.4	1,689.9
May - Mai.....	832.9	832.8	2,097.7	808.4	617.0	507.2	1,932.6	221.9	1,710.7
June - Juin.....	845.7	800.7	2,052.7	810.3	604.9	511.3	1,926.5	217.4	1,709.1
July - Juillet.....	822.8	783.0	2,012.9	805.0	611.5	517.7	1,934.2	218.4	1,715.8
August - Août.....	838.9	845.8	2,019.8	811.1	621.2	515.7	1,948.0	222.3	1,725.7
September - Septembre.....	823.0	815.1	2,011.9	805.6	638.9	518.9	1,963.4	235.1	1,728.3
October - Octobre.....	836.9	856.8	2,031.8	810.7	637.6	519.4	1,967.7	229.8	1,737.9
November - Novembre.....	839.3	836.4	2,028.9	814.9	639.6	524.1	1,978.6	230.8	1,747.8
December - Décembre.....	846.1	827.5	2,010.3	799.6	640.9	510.5	1,951.0	237.7	1,713.3
1977 - January - Janvier.....	819.1	656.6	1,847.9	785.2	613.4	517.7	1,916.3	233.5	1,682.8
February - Février.....	822.5	818.1	1,843.5	793.6	616.6	553.3	1,963.5	236.7	1,726.8
March - Mars.....	826.0	841.3	1,858.8	810.2	588.2	557.4	1,955.8	204.1	1,751.7
April - Avril.....	851.3	817.5	1,825.0	829.5	554.9	572.5	1,956.9	215.0	1,741.9
May - Mai.....	866.8	808.9	1,767.1	831.0	588.8	571.6	1,991.4	185.7	1,805.7
June - Juin.....	878.3	802.7	1,691.5	805.9	589.9	571.8	1,967.6	170.5	1,797.1
July - Juillet.....	912.2	897.0	1,676.3	813.5	584.5	564.0	1,962.0	162.4	1,799.6
August - Août.....	942.7	969.0	1,702.6	825.1	588.5	558.2	1,971.8	164.8	1,807.0
September - Septembre.....	946.5	936.8	1,692.9	828.7	595.4	565.7	1,989.8	161.8	1,828.0
October - Octobre.....	950.0	923.0	1,665.9	819.8	639.1	567.6	2,026.5	249.7	1,776.8
November - Novembre.....	914.1	1,071.4	1,823.2	835.6	641.5	581.0	2,058.1	262.1	1,796.0
December(r) - Décembre(r).....	894.3	779.6	1,708.5	836.4	670.5	576.2	2,083.1	271.3	1,811.8
1978 - January(p) - Janvier(p).....	920.0	897.8	1,686.3	841.2	666.6	595.7	2,103.5	268.3	1,835.2

TABLE 4. Estimated Value of Shipments, Orders and Inventory in Manufacturing Industries grouped according to an Economic Use Classification – Continued  
 TABLE 4. Valeur estimative des livraisons, commandes et stocks des industries manufacturières groupées d'après la classification économique en fonction de l'utilisation – suite

Other Intermediate Goods and Supplies Industries  
 Industries des autres produits et fournitures intermédiaires

Date	Shipments Livraisons	New orders received during month Nouvelles commandes reçues au cours du mois	Unfilled orders at end of month Commandes en carnet à la fin du mois	All inventory held at end of month Ensemble des stocks détenus à la fin du mois				Inventory held but not owned(1) Stocks détenus mais non possédés (1)	Total inventory owned(1) Total des stocks possédés (1)
				Raw materials Matières premières	Goods in process Produits en cours	Finished products Produits finis	Total		
Unadjusted for seasonal variation – Chiffres non-désaisonnalisés									
1974 – Average – Moyenne.....	2,002.9	2,023.4	1,901.7	1,848.0	669.0	1,201.5	3,718.6		
1975 – Average – Moyenne.....	2,069.9	2,053.6	1,725.7	2,177.0	788.8	1,589.9	4,555.8		
1976 – Average – Moyenne.....	2,315.0	2,314.7	1,829.3	2,184.7	920.2	1,694.0	4,799.1		
1976 – January – Janvier.....	2,041.7	2,046.6	1,736.7	2,142.9	860.2	1,624.0	4,627.1		
February – Février.....	2,143.5	2,225.0	1,818.2	2,119.9	869.3	1,676.2	4,665.4		
March – Mars.....	2,472.4	2,525.4	1,871.3	2,082.9	879.9	1,726.6	4,689.4		
April – Avril.....	2,388.4	2,476.3	1,959.1	2,107.0	880.5	1,736.0	4,723.4		
May – Mai.....	2,489.8	2,447.8	1,917.1	2,105.6	889.2	1,673.2	4,668.0		
June – Juin.....	2,531.3	2,509.7	1,895.5	2,158.1	906.3	1,662.1	4,726.6		
July – Juillet.....	2,038.4	2,040.1	1,897.2	2,218.1	924.3	1,638.0	4,780.4		
August – Août.....	2,237.8	2,236.0	1,895.3	2,237.1	943.1	1,662.2	4,842.4		
September – Septembre.....	2,426.9	2,321.6	1,790.1	2,236.2	963.4	1,671.4	4,871.0		
October – Octobre.....	2,316.3	2,254.8	1,728.6	2,237.2	960.1	1,708.9	4,906.2		
November – Novembre.....	2,449.3	2,435.6	1,714.9	2,275.8	982.7	1,745.0	5,003.5		
December – Décembre.....	2,245.4	2,257.9	1,727.5	2,296.4	983.8	1,805.4	5,085.7		
Total.....	27,781.1								
1977 – January – Janvier.....	2,290.7	2,384.6	1,821.4	2,235.9	1,019.1	1,875.9	5,130.9		
February – Février.....	2,352.9	2,343.1	1,811.6	2,200.3	1,056.5	1,969.7	5,226.5		
March – Mars.....	2,804.4	2,787.4	1,794.6	2,178.6	1,045.2	1,964.7	5,188.5		
April – Avril.....	2,569.6	2,626.5	1,851.5	2,185.7	1,034.7	1,969.9	5,181.3		
May – Mai.....	2,685.8	2,670.5	1,836.1	2,191.0	1,030.3	1,883.8	5,105.1		
June – Juin.....	2,804.2	2,819.3	1,851.1	2,189.8	1,016.1	1,872.7	5,078.5		
July – Juillet.....	2,269.9	2,255.6	1,836.8	2,278.2	1,026.2	1,818.2	5,122.7		
August – Août.....	2,450.7	2,490.6	1,876.7	2,304.0	1,048.5	1,813.9	5,166.4		
September – Septembre.....	2,713.8	2,678.9	1,841.8	2,318.8	1,052.3	1,770.7	5,141.7		
October – Octobre.....	2,675.9	2,735.9	1,901.8	2,301.5	1,069.3	1,799.3	5,170.1		
November – Novembre.....	2,743.3	2,737.4	1,895.9	2,361.0	1,064.7	1,874.7	5,300.4		
December(r) – Décembre(r).....	2,451.0	2,482.0	1,926.9	2,440.1	1,067.6	1,926.5	5,434.1		
Total.....	30,812.3								
1978 – January(p) – Janvier(p).....	2,550.8	2,656.5	2,032.6	2,370.5	1,088.5	1,983.2	5,442.2		
Adjusted for seasonal variation – Chiffres désaisonnalisés									
M.C.D. – M.D.C.....	2	6	2	1	1	1	1		
1976 – January – Janvier.....	2,125.6	2,124.6	1,728.0	2,091.8	839.3	1,575.3	4,506.4		
February – Février.....	2,208.2	2,274.3	1,794.1	2,128.0	863.0	1,594.3	4,585.3		
March – Mars.....	2,305.1	2,355.5	1,844.5	2,145.7	875.1	1,617.7	4,638.5		
April – Avril.....	2,324.2	2,435.7	1,956.0	2,168.9	875.0	1,632.7	4,676.6		
May – Mai.....	2,366.5	2,299.9	1,889.4	2,161.8	890.5	1,656.2	4,708.5		
June – Juin.....	2,357.2	2,381.9	1,914.1	2,205.5	911.5	1,664.6	4,781.6		
July – Juillet.....	2,236.4	2,231.2	1,908.9	2,211.6	934.9	1,715.0	4,861.5		
August – Août.....	2,433.4	2,387.7	1,863.2	2,216.0	933.9	1,740.0	4,889.9		
September – Septembre.....	2,302.4	2,255.3	1,816.1	2,227.5	962.5	1,785.3	4,975.3		
October – Octobre.....	2,282.9	2,240.9	1,774.1	2,220.3	975.9	1,807.4	5,003.6		
November – Novembre.....	2,366.6	2,330.1	1,737.6	2,229.9	994.7	1,788.4	5,013.0		
December – Décembre.....	2,381.4	2,366.5	1,722.7	2,210.7	993.6	1,787.1	4,991.4		
1977 – January – Janvier.....	2,450.6	2,540.8	1,813.0	2,181.1	993.5	1,819.7	4,994.3		
February – Février.....	2,460.1	2,434.8	1,787.7	2,208.0	1,048.9	1,874.2	5,131.1		
March – Mars.....	2,588.9	2,570.7	1,769.5	2,243.7	1,039.2	1,840.5	5,123.4		
April – Avril.....	2,564.2	2,645.2	1,850.5	2,230.3	1,027.9	1,843.5	5,121.7		
May – Mai.....	2,508.3	2,468.2	1,810.4	2,250.2	1,031.9	1,865.9	5,148.0		
June – Juin.....	2,598.6	2,658.2	1,870.0	2,237.0	1,021.8	1,875.9	5,134.7		
July – Juillet.....	2,573.2	2,552.6	1,849.4	2,272.5	1,037.6	1,904.9	5,215.0		
August – Août.....	2,592.0	2,585.6	1,843.0	2,283.2	1,039.0	1,899.9	5,222.1		
September – Septembre.....	2,605.1	2,630.8	1,868.7	2,310.4	1,051.9	1,892.8	5,255.1		
October – Octobre.....	2,619.2	2,703.1	1,952.6	2,284.6	1,087.9	1,903.4	5,275.9		
November – Novembre.....	2,635.5	2,603.0	1,920.1	2,313.2	1,077.5	1,920.2	5,310.9		
December(r) – Décembre(r).....	2,646.7	2,647.2	1,920.6	2,349.4	1,078.5	1,906.1	5,334.0		
1978 – January(p) – Janvier(p).....	2,693.6	2,784.5	2,011.5	2,324.7	1,059.1	1,925.3	5,309.1		

TABLE 4. Estimated Value of Shipments, Orders and Inventory in Manufacturing Industries grouped according to an Economic Use Classification - Continued  
TABLEAU 4. Valeur estimative des livraisons, commandes et stocks des industries manufacturières groupées d'après la classification économique en fonction de l'utilisation - suite

Export-based Industries Industries orientées vers l'exportation									
Date	Shipments Livraisons	New orders received during month Nouvelles commandes reçues au cours du mois	Unfilled orders at end of month Commandes en carnet à la fin du mois	All inventory held at end of month Ensemble des stocks détenus à la fin du mois				Inventory held but not owned Stocks détenus mais non possédés	Total inventory owned Total des stocks possédés
				Raw materials Matières premières	Goods in process Produits en cours	Finished products Produits finis	Total		
millions of dollars - en millions de dollars									
Unadjusted for seasonal variation - Chiffres non-désaisonnalisés									
1972 - Average - Moyenne.....	1,384.7	1,374.5	525.0	876.6	801.6	635.0	2,313.4	-	2,313.4
1975 - Average - Moyenne.....	1,391.5	1,385.6	389.8	1,225.2	933.7	747.2	2,906.1	-	2,906.1
1976 - Average - Moyenne.....	1,647.6	1,644.6	396.3	1,255.5	1,003.7	878.9	3,138.2	-	3,138.2
1976 - January - Janvier.....	1,384.8	1,389.8	407.9	1,287.2	1,008.5	777.9	3,073.5	-	3,073.5
February - Février.....	1,457.6	1,455.6	406.0	1,274.0	999.8	817.3	3,091.1	-	3,091.1
March - Mars.....	1,772.0	1,809.3	443.2	1,239.9	1,053.8	847.9	3,141.5	-	3,141.5
April - Avril.....	1,826.2	1,831.2	448.2	1,221.5	898.7	849.6	3,060.8	-	3,060.8
May - Mai.....	1,785.9	1,776.4	438.6	1,135.5	943.6	867.7	2,946.8	-	2,946.8
June - Juin.....	1,827.6	1,770.8	381.8	1,230.2	936.4	867.9	3,034.5	-	3,034.5
July - Juillet.....	1,341.1	1,351.1	391.9	1,180.5	957.9	893.4	3,031.9	-	3,031.9
August - Août.....	1,582.9	1,587.2	396.2	1,210.8	956.4	901.4	3,068.6	-	3,068.6
September - Septembre.....	1,688.5	1,642.9	350.5	1,274.2	1,011.8	948.6	3,234.6	-	3,234.6
October - Octobre.....	1,626.6	1,651.8	375.8	1,326.9	1,060.6	911.3	3,298.8	-	3,298.8
November - Novembre.....	1,794.7	1,767.6	348.7	1,307.9	1,074.9	929.2	3,312.0	-	3,312.0
December - Décembre.....	1,683.5	1,701.8	366.9	1,378.2	1,051.8	934.9	3,364.9	-	3,364.9
Total.....	19,771.3								
1977 - January - Janvier.....	1,689.9	1,739.3	416.3	1,366.6	1,118.9	1,015.2	3,500.7	-	3,500.7
February - Février.....	1,703.9	1,737.9	450.3	1,274.8	1,176.2	1,098.1	3,549.1	-	3,549.1
March - Mars.....	2,201.9	2,241.5	489.9	1,339.9	1,168.9	1,061.5	3,570.4	-	3,570.4
April - Avril.....	1,954.9	1,929.0	464.0	1,240.3	1,125.1	1,078.8	3,444.2	-	3,444.2
May - Mai.....	2,028.9	2,029.8	464.9	1,216.2	1,092.4	1,078.4	3,387.0	-	3,387.0
June - Juin.....	2,177.0	2,181.0	469.0	1,241.1	1,044.2	1,088.8	3,374.1	-	3,374.1
July - Juillet.....	1,675.0	1,646.2	440.2	1,242.4	1,024.9	1,103.8	3,371.1	-	3,371.1
August - Août.....	1,604.9	1,560.0	395.3	1,294.1	1,097.8	1,143.4	3,535.3	-	3,535.3
September - Septembre.....	2,018.2	2,040.8	417.9	1,365.6	1,143.8	1,146.7	3,656.0	-	3,656.0
October - Octobre.....	2,165.2	2,184.2	436.8	1,385.6	1,153.0	1,131.8	3,670.4	-	3,670.4
November - Novembre.....	2,143.1	2,117.4	411.1	1,433.7	1,196.6	1,175.7	3,806.1	-	3,806.1
December(r) - Décembre(r).....	1,962.6	2,000.3	448.7	1,414.6	1,217.3	1,077.7	3,709.7	-	3,709.7
Total.....	23,325.5								
1978 - January(p) - Janvier(p).....	1,953.0	2,030.1	525.8	1,392.4	1,261.7	1,146.5	3,800.7	-	3,800.7
Adjusted for seasonal variation - Chiffres désaisonnalisés									
M.C.D. - M.D.C.	3	3	2	1	2	2	1		1
1976 - January - Janvier.....	1,475.1	1,479.3	388.4	1,248.1	979.3	792.0	3,019.4	-	3,019.4
February - Février.....	1,500.7	1,514.9	402.6	1,253.4	980.0	810.0	3,043.4	-	3,043.4
March - Mars.....	1,604.5	1,609.5	407.6	1,246.1	1,013.0	823.4	3,082.5	-	3,082.5
April - Avril.....	1,696.0	1,719.9	431.5	1,290.8	993.2	832.3	3,116.3	-	3,116.3
May - Mai.....	1,659.7	1,666.8	438.6	1,211.1	964.0	862.6	3,037.7	-	3,037.7
June - Juin.....	1,615.8	1,599.7	422.5	1,292.9	976.8	885.6	3,155.3	-	3,155.3
July - Juillet.....	1,589.3	1,584.6	417.8	1,201.4	1,016.9	915.3	3,133.6	-	3,133.6
August - Août.....	1,855.0	1,850.8	413.6	1,213.5	975.7	893.4	3,082.6	-	3,082.6
September - Septembre.....	1,691.1	1,655.3	377.8	1,242.0	1,015.9	918.6	3,176.5	-	3,176.5
October - Octobre.....	1,587.0	1,581.6	372.4	1,274.2	1,059.0	886.1	3,219.3	-	3,219.3
November - Novembre.....	1,687.5	1,654.1	339.0	1,280.3	1,047.0	940.0	3,267.3	-	3,267.3
December - Décembre.....	1,769.8	1,780.5	349.7	1,315.0	1,021.6	1,001.8	3,338.4	-	3,338.4
1977 - January - Janvier.....	1,824.9	1,871.4	396.2	1,324.5	1,087.0	1,034.3	3,445.8	-	3,445.8
February - Février.....	1,802.7	1,853.4	446.9	1,252.8	1,154.6	1,087.9	3,495.3	-	3,495.3
March - Mars.....	1,994.6	1,997.8	450.1	1,345.2	1,124.1	1,029.4	3,498.7	-	3,498.7
April - Avril.....	1,863.6	1,859.7	446.2	1,309.6	1,129.8	1,055.6	3,495.0	-	3,495.0
May - Mai.....	1,848.2	1,865.9	463.9	1,296.3	1,115.7	1,069.9	3,481.9	-	3,481.9
June - Juin.....	1,916.9	1,973.0	520.0	1,303.2	1,090.4	1,110.2	3,503.8	-	3,503.8
July - Juillet.....	2,008.9	1,959.3	470.4	1,264.1	1,086.8	1,128.7	3,479.6	-	3,479.6
August - Août.....	1,811.7	1,753.6	412.3	1,297.9	1,120.0	1,136.4	3,554.3	-	3,554.3
September - Septembre.....	2,068.8	2,107.3	450.8	1,331.3	1,148.5	1,111.6	3,591.4	-	3,591.4
October - Octobre.....	2,116.1	2,098.5	433.2	1,331.6	1,151.5	1,102.3	3,585.4	-	3,585.4
November - Novembre.....	1,968.7	1,935.5	400.0	1,406.3	1,165.0	1,190.0	3,761.3	-	3,761.3
December(r) - Décembre(r).....	2,159.3	2,186.8	427.5	1,351.1	1,182.9	1,156.0	3,690.0	-	3,690.0
1978 - January(p) - Janvier(p).....	2,109.3	2,179.3	497.5	1,336.7	1,218.8	1,164.6	3,720.1	-	3,720.1

TABLE 4. Estimated Value of Shipments, Orders and Inventory in Manufacturing Industries grouped according to an Economic Use Classification - Concluded

TABLEAU 4. Valeur estimative des livraisons, commandes et stocks des industries manufacturières groupées d'après la classification économique en fonction de l'utilisation - fin

Supplementary Classification - Automotive Products Industries  
Classification complémentaire - Industries connexes de l'automobile

Date	Shipments Livraisons	New orders received during month Nouvelles commandes reçues au cours du mois	Unfilled orders at end of month Commandes en carnet à la fin du mois	All inventory held at end of month Ensemble des stocks détenus à la fin du mois				Inventory held but not owned Stocks détenus mais non possédés	Total inventory owned Total des stocks possédés
				Raw materials Matières premières	Goods in process Produits en cours	Finished products Produits finis	Total		
Unadjusted for seasonal variation - Chiffres non-désaisonnalisés									
1974 - Average - Moyenne.....	1,157.0	1,151.8	360.7	548.3	425.2	651.9	1,625.5	-	1,625.5
1975 - Average - Moyenne.....	1,286.8	1,278.5	230.9	613.5	500.5	808.9	1,923.0	-	1,923.0
1976 - Average - Moyenne.....	1,538.6	1,542.2	242.6	723.3	578.2	882.2	2,183.8	-	2,183.8
1976 - January - Janvier.....	1,468.8	1,491.7	244.9	586.1	547.0	812.8	1,946.0	-	1,946.0
February - Février.....	1,445.9	1,455.0	254.0	603.8	542.6	857.0	2,003.3	-	2,003.0
March - Mars.....	1,642.8	1,619.4	230.6	633.2	593.7	856.1	2,083.1	-	2,083.1
April - Avril.....	1,594.9	1,597.3	232.9	687.0	565.5	836.8	2,089.3	-	2,089.3
May - Mai.....	1,597.3	1,606.9	242.5	677.0	541.0	839.4	2,057.4	-	2,057.4
June - Juin.....	1,671.8	1,659.6	230.3	708.8	552.9	851.0	2,112.7	-	2,112.7
July - Juillet.....	1,158.4	1,168.2	240.1	765.8	557.8	886.3	2,209.9	-	2,209.9
August - Août.....	1,398.3	1,418.8	260.7	757.8	557.5	952.3	2,267.6	-	2,267.6
September - Septembre.....	1,562.4	1,536.6	234.8	743.6	590.1	969.4	2,303.2	-	2,303.2
October - Octobre.....	1,501.1	1,500.0	233.7	805.9	630.0	908.7	2,344.6	-	2,344.6
November - Novembre.....	1,733.5	1,742.0	242.3	846.6	630.4	924.3	2,401.3	-	2,401.3
December - Décembre.....	1,689.0	1,711.0	264.3	864.0	630.7	892.6	2,387.3	-	2,387.3
Total.....	18,464.2								
1977 - January - Janvier.....	1,708.6	1,722.7	278.3	880.0	663.1	977.7	2,520.8	-	2,520.8
February - Février.....	1,690.2	1,698.6	286.7	847.4	708.5	1,067.0	2,622.9	-	2,622.9
March - Mars.....	2,083.4	2,098.4	301.6	920.5	705.0	1,072.3	2,697.7	-	2,697.7
April - Avril.....	1,841.2	1,836.6	297.0	939.7	667.9	1,065.2	2,672.8	-	2,672.8
May - Mai.....	1,928.6	1,929.3	297.7	893.1	649.1	1,066.1	2,608.2	-	2,608.2
June - Juin.....	2,027.3	2,012.5	282.9	970.2	592.8	1,095.1	2,658.0	-	2,658.0
July - Juillet.....	1,542.6	1,538.7	279.1	887.6	565.5	1,129.0	2,582.0	-	2,582.0
August - Août.....	1,426.1	1,393.5	246.5	942.1	650.1	1,164.1	2,756.3	-	2,756.3
September - Septembre.....	1,858.9	1,878.1	265.7	983.2	691.4	1,115.3	2,789.9	-	2,789.9
October - Octobre.....	1,991.1	2,016.6	291.2	1,038.7	710.2	1,053.1	2,802.0	-	2,802.0
November - Novembre.....	2,089.8	2,087.2	288.7	1,027.7	749.7	1,114.9	2,892.3	-	2,892.3
December - Décembre.....	1,901.2	1,915.9	303.4	1,056.6	761.4	1,095.1	2,913.1	-	2,913.1
Total.....	22,089.1								
1978 - January(p) - Janvier(p).....	1,868.9	1,893.6	328.1	1,067.2	780.0	1,150.1	2,997.4	-	2,997.4
Adjusted for seasonal variation - Chiffres désaisonnalisés									
M.C.D. - M.D.C.....	4	5	2	2	3	3	2		2
1976 - January - Janvier.....	1,447.4	1,475.5	231.8	587.6	537.8	819.8	1,945.2	-	1,945.2
February - Février.....	1,474.7	1,488.9	246.0	606.6	544.7	839.6	1,990.9	-	1,990.9
March - Mars.....	1,478.8	1,459.6	226.8	615.2	576.9	828.5	2,020.6	-	2,020.6
April - Avril.....	1,530.5	1,539.5	235.8	681.6	565.4	808.1	2,055.1	-	2,055.1
May - Mai.....	1,536.5	1,551.4	250.7	699.0	556.2	838.3	2,093.5	-	2,093.5
June - Juin.....	1,531.5	1,538.5	257.7	721.6	576.3	857.9	2,155.8	-	2,155.8
July - Juillet.....	1,415.3	1,417.2	259.6	766.0	631.3	904.6	2,301.9	-	2,301.9
August - Août.....	1,795.2	1,796.9	261.3	757.9	559.6	936.0	2,253.5	-	2,253.5
September - Septembre.....	1,513.6	1,492.9	240.6	770.8	588.0	949.9	2,308.7	-	2,308.7
October - Octobre.....	1,418.7	1,409.7	231.6	792.3	616.3	923.5	2,332.1	-	2,332.1
November - Novembre.....	1,608.0	1,607.4	231.0	835.0	595.9	953.1	2,384.0	-	2,384.0
December - Décembre.....	1,705.1	1,716.1	242.0	843.0	593.9	936.1	2,373.0	-	2,373.0
1977 - January - Janvier.....	1,721.6	1,743.0	263.4	882.0	652.4	986.4	2,520.8	-	2,520.8
February - Février.....	1,739.3	1,753.6	277.7	851.6	712.5	1,044.8	2,608.9	-	2,608.9
March - Mars.....	1,898.3	1,917.8	297.2	893.3	685.2	1,037.4	2,615.9	-	2,615.9
April - Avril.....	1,781.1	1,785.0	301.1	932.3	668.1	1,028.1	2,628.5	-	2,628.5
May - Mai.....	1,834.9	1,841.6	307.8	924.1	666.8	1,063.9	2,654.8	-	2,654.8
June - Juin.....	1,875.2	1,883.5	316.1	988.5	617.5	1,104.7	2,710.7	-	2,710.7
July - Juillet.....	1,924.5	1,910.9	302.5	886.6	639.7	1,153.3	2,679.6	-	2,679.6
August - Août.....	1,721.3	1,665.8	247.0	943.8	653.3	1,144.5	2,741.6	-	2,741.6
September - Septembre.....	1,852.2	1,877.3	272.1	1,020.3	689.9	1,093.6	2,803.8	-	2,803.8
October - Octobre.....	1,880.8	1,897.5	288.8	1,020.8	694.6	1,071.8	2,787.2	-	2,787.2
November - Novembre.....	1,877.8	1,862.4	273.4	1,013.3	709.3	1,148.9	2,871.5	-	2,871.5
December - Décembre.....	1,994.3	1,996.6	277.5	1,030.0	717.0	1,147.6	2,894.6	-	2,894.6
1978 - January(p) - Janvier(p).....	1,861.8	1,895.1	310.8	1,067.1	757.4	1,165.6	2,990.1	-	2,990.1

TABLE 5. Estimated Value of Shipments, by Industry Group and Province  
 TABLEAU 5. Valeur estimative des livraisons, par groupe d'industries et province

Industry Group and Province Groupe d'industries et province	1977					1978				
	Sept.	Oct.	Nov.	Dec.(r)	Year to date	Jan.(p)	Feb.	March	April	Year to date
	Sept.	Oct.	Nov.	Déc.(r)	to date cumu- latif	Jan.(p)	Fév.	Mars	Avril	Total cumu- latif
(thousands of dollars - milliers de dollars)										
<b>1 - FOODS AND BEVERAGES INDUSTRIES - INDUSTRIES DES ALIMENTS ET BOISSONS</b>										
Newfoundland - Terre-Neuve	24,306	22,771	27,786	24,076	256,398	20,323				
Nova Scotia - Nouvelle-Ecosse	56,496	52,935	54,312	59,782	594,824	51,431				
New Brunswick - Nouveau-Brunswick	49,146	43,552	45,257	42,663	494,661	39,204				
Quebec	433,460	419,117	422,416	433,884	4,856,972	380,954				
Ontario	695,700	688,854	699,859	673,890	7,711,344	607,258				
Manitoba	82,403	83,729	87,589	88,511	1,016,647	77,655				
Saskatchewan	44,936	45,034	43,828	42,942	519,869	43,810				
Alberta	176,067	183,735	161,918	174,417	2,000,049	176,139				
British Columbia - Colombie-Britannique	138,521	134,903	138,047	134,697	1,522,409	117,886				
<b>Canada</b>	<b>1,710,941</b>	<b>1,683,443</b>	<b>1,692,222</b>	<b>1,685,613</b>	<b>19,081,664</b>	<b>1,524,926</b>				
<b>2 - TOBACCO PRODUCTS INDUSTRIES - INDUSTRIE DU TABAC</b>										
Quebec	40,023	35,833	33,857	46,046	417,258	27,581				
Ontario	33,448	36,212	34,617	48,191	475,512	41,858				
<b>Canada</b>	<b>73,471</b>	<b>72,045</b>	<b>68,474</b>	<b>94,237</b>	<b>892,770</b>	<b>69,439</b>				
<b>3 - RUBBER AND PLASTICS PRODUCTS INDUSTRIES - INDUSTRIE DU CAOUTCHOUC ET DES PRODUITS EN MATIERE PLASTIQUE</b>										
Quebec	47,588	51,176	54,809	42,143	561,846	40,818				
Ontario	150,730	147,111	153,184	129,684	1,680,953	131,234				
British Columbia - Colombie-Britannique	4,423	4,283	3,566	3,394	48,238	3,213				
<b>Canada</b>	<b>221,640</b>	<b>223,073</b>	<b>230,756</b>	<b>193,802</b>	<b>2,526,664</b>	<b>196,715</b>				
<b>4 - LEATHER INDUSTRIES - INDUSTRIE DU CUIR</b>										
Quebec	31,243	28,829	27,807	20,615	303,159	21,906				
Ontario	33,725	32,971	31,751	24,787	351,284	28,513				
Manitoba	2,442	2,449	2,198	2,092	29,316	1,996				
Alberta	1,061	1,157	1,052	1,365	12,940	1,279				
<b>Canada</b>	<b>69,820</b>	<b>66,832</b>	<b>64,267</b>	<b>50,320</b>	<b>709,892</b>	<b>55,330</b>				
<b>5 - TEXTILE INDUSTRIES - INDUSTRIE TEXTILE</b>										
Nova Scotia - Nouvelle-Ecosse	3,963	3,431	3,811	3,665	40,327	2,690				
Quebec	126,636	134,835	135,075	120,028	1,455,277	116,469				
Ontario	130,511	129,738	126,033	108,372	1,375,633	110,720				
Manitoba	1,805	1,979	1,967	1,597	21,449	1,630				
Saskatchewan	777	769	781	819	7,119	803				
Alberta	2,400	2,205	2,619	2,162	27,472	2,433				
British Columbia - Colombie-Britannique	5,860	5,744	4,950	4,435	63,049	4,386				
<b>Canada</b>	<b>272,679</b>	<b>279,441</b>	<b>276,131</b>	<b>241,680</b>	<b>2,997,477</b>	<b>239,816</b>				
<b>6 - KNITTING MILLS - BONNETERIE</b>										
Nova Scotia - Nouvelle-Ecosse	2,896	2,591	2,566	1,996	27,264	1,750				
Quebec	42,617	44,491	44,366	33,346	471,304	37,513				
Ontario	18,468	18,389	18,904	15,496	190,841	16,171				
Manitoba	2,176	2,336	2,053	1,316	18,951	1,066				
<b>Canada</b>	<b>66,873</b>	<b>68,514</b>	<b>68,719</b>	<b>52,750</b>	<b>716,140</b>	<b>57,061</b>				
<b>7 - CLOTHING INDUSTRIES - INDUSTRIE DE L'HABILLEMENT</b>										
Nova Scotia - Nouvelle-Ecosse	265	282	256	235	3,588	146				
Quebec	175,544	165,383	156,643	123,512	1,851,288	141,292				
Ontario	55,935	52,046	49,743	42,354	576,029	47,390				
Manitoba	21,491	17,176	14,878	10,501	172,379	13,333				
Saskatchewan	3,169	2,943	2,798	1,948	35,824	3,216				
British Columbia - Colombie-Britannique	5,712	5,581	5,130	4,232	58,130	4,330				
<b>Canada</b>	<b>267,964</b>	<b>249,057</b>	<b>235,737</b>	<b>186,305</b>	<b>2,756,325</b>	<b>213,694</b>				



TABLE 5. Estimated Value of Shipments, by Industry Group and Province - Continued  
 TABLEAU 5. Valeur estimative des livraisons par groupe d'industries et province - suite

Industry Group and Province Groupe d'industries et province	1977					1978				
	Sept.	Oct.	Nov.	Dec.(r)	Year to date	Jan.(p)	Feb.	March	April	Year to date
	Sept.	Oct.	Nov.	Déc.(r)	Total cumu- latif	Janv.(p)	Fév.	Mars	Avril	Total cumu- latif
	(thousands of dollars - milliers de dollars)									
<b>8 - WOOD INDUSTRIES - INDUSTRIE DU BOIS</b>										
Newfoundland - Terre-Neuve	1,375	1,196	1,047	741	11,896	780				
Nova Scotia - Nouvelle-Ecosse	6,732	6,184	5,845	5,066	65,986	4,955				
New Brunswick - Nouveau-Brunswick	19,286	16,718	19,050	16,277	181,682	18,727				
Québec	93,864	86,101	87,892	76,505	988,344	76,085				
Ontario	79,782	72,610	71,472	62,671	807,830	63,783				
Manitoba	8,667	8,395	7,273	5,924	87,676	5,872				
Saskatchewan	9,681	10,870	10,151	8,714	102,677	11,116				
Alberta	39,042	35,068	32,468	23,955	357,241	26,876				
British Columbia - Colombie-Britannique	313,241	302,116	288,344	270,565	3,381,805	312,512				
<b>Canada</b>	<b>572,092</b>	<b>539,653</b>	<b>523,870</b>	<b>470,766</b>	<b>5,989,126</b>	<b>521,061</b>				
<b>9 - FURNITURE AND FIXTURE INDUSTRIES - INDUSTRIE DU MEUBLE ET DES ARTICLES D'AMEUBLEMENT</b>										
Nova Scotia - Nouvelle-Ecosse	981	954	732	697	9,597	718				
New Brunswick - Nouveau-Brunswick	2,031	2,201	1,952	1,652	20,000	1,751				
Québec	49,467	46,953	51,413	45,991	555,068	42,109				
Ontario	71,219	68,610	72,008	64,288	773,460	64,366				
Manitoba	6,590	6,102	6,453	5,404	65,779	4,959				
Saskatchewan	193	211	226	208	2,135	217				
Alberta	5,495	6,115	5,191	5,792	59,055	5,741				
British Columbia - Colombie-Britannique	5,786	5,696	5,937	5,176	60,829	4,666				
<b>Canada</b>	<b>141,889</b>	<b>136,970</b>	<b>144,214</b>	<b>129,321</b>	<b>1,547,186</b>	<b>124,592</b>				
<b>10 - PAPER AND ALLIED INDUSTRIES - INDUSTRIE DU PAPIER ET ACTIVITES ANNEXES</b>										
Newfoundland - Terre-Neuve (pulp and paper mills only - Usines de pâtes et papiers seulement)	12,442	21,880	17,539	10,909	195,751	13,706				
Nova Scotia - Nouvelle-Ecosse	17,140	22,780	21,403	18,887	240,443	16,097				
New Brunswick - Nouveau-Brunswick	48,830	43,589	48,800	55,047	557,187	44,025				
Québec	239,400	256,025	253,179	231,190	2,802,659	214,325				
Ontario	239,354	244,977	242,851	219,166	2,831,679	233,091				
Alberta	24,709	21,290	19,256	19,261	242,130	19,094				
British Columbia - Colombie-Britannique	143,313	159,352	140,638	158,313	1,784,893	147,754				
<b>Canada</b>	<b>747,400</b>	<b>791,039</b>	<b>764,601</b>	<b>733,993</b>	<b>8,900,849</b>	<b>728,694</b>				
<b>11 - PRINTING, PUBLISHING AND ALLIED INDUSTRIES - IMPRIMERIE, EDITION ET ACTIVITES ANNEXES</b>										
Newfoundland - Terre-Neuve	982	1,002	1,032	595	11,499	758				
Nova Scotia - Nouvelle-Ecosse	2,857	3,131	4,364	3,866	37,152	3,865				
New Brunswick - Nouveau-Brunswick	2,449	2,543	2,718	2,737	28,633	2,179				
Québec	86,810	94,108	100,682	94,114	1,059,266	91,049				
Ontario	153,644	153,974	153,928	138,993	1,698,917	138,331				
Manitoba	11,468	11,024	11,354	11,032	123,515	9,010				
Saskatchewan	4,200	4,977	4,697	4,359	54,411	3,676				
Alberta	11,450	12,013	16,394	14,467	157,180	14,027				
British Columbia - Colombie-Britannique	23,560	25,365	25,793	22,866	268,513	23,239				
<b>Canada</b>	<b>297,881</b>	<b>308,664</b>	<b>321,499</b>	<b>293,508</b>	<b>3,444,593</b>	<b>286,523</b>				
<b>12 - PRIMARY METAL INDUSTRIES - PREMIERE TRANSFORMATION DES METAUX</b>										
Québec	215,346	223,617	211,449	235,937	2,358,622	252,052				
Ontario	408,987	394,578	421,959	364,335	4,698,581	415,524				
Manitoba	9,763	11,017	11,148	10,160	118,695	11,829				
Alberta	32,274	27,351	29,103	26,893	347,585	29,133				
British Columbia - Colombie-Britannique	39,885	44,732	38,996	41,028	498,925	45,362				
<b>Canada</b>	<b>727,741</b>	<b>719,487</b>	<b>738,659</b>	<b>700,293</b>	<b>8,275,731</b>	<b>769,486</b>				

TABLE 5. Estimated Value of Shipments, by Industry Group and Province - Continued  
TABLEAU 5. Valeur estimative des livraisons par groupe d'industries et province - suite

Industry Group and Province Groupe d'industries et province	1977					1978				
	Sept.	Oct.	Nov.	Dec.(r)	Year to date	Jan.(p)	Feb.	March	April	Year to date
	Sept.	Oct.	Nov.	Déc.(r)	Total cumu- latif	Janv.(p)	Fév.	Mars	Avril	Total cumu- latif
thousands of dollars - milliers de dollars										
<b>13 - METAL FABRICATING INDUSTRIES (except Machinery and Transportation equipment industries) - FABRICATION DE PRODUITS EN MÉTAL (sauf machines et équipement de transport)</b>										
Newfoundland - Terre-Neuve	1,714	1,350	2,148	1,614	17,005	1,533				
Nova Scotia - Nouvelle-Ecosse	6,349	5,176	5,489	3,515	58,547	4,614				
New Brunswick - Nouveau-Brunswick	6,986	5,264	5,703	4,335	61,481	3,978				
Quebec	150,016	153,551	143,945	137,285	1,639,711	121,760				
Ontario	409,795	390,656	390,036	361,166	4,433,194	347,477				
Manitoba	23,318	19,824	13,792	13,152	237,539	17,280				
Saskatchewan	7,720	7,437	6,590	5,758	75,010	3,640				
Alberta	35,927	43,747	36,337	38,868	395,315	44,899				
British Columbia - Colombie-Britannique	41,756	40,404	35,241	33,185	453,174	32,125				
<b>Canada</b>	<b>683,612</b>	<b>667,436</b>	<b>648,320</b>	<b>598,913</b>	<b>7,371,320</b>	<b>577,341</b>				
<b>14 - MACHINERY INDUSTRIES (except electrical machinery) - FABRICATION DE MACHINES (sauf électriques)</b>										
Quebec	22,948	49,387	48,399	52,826	542,418	47,286				
Ontario	210,942	212,317	212,305	223,983	2,708,269	261,987				
Manitoba	11,274	8,935	13,293	18,131	193,633	17,353				
Saskatchewan	5,010	5,350	4,615	3,873	68,666	4,470				
Alberta	14,570	12,731	14,144	13,121	153,968	10,571				
British Columbia - Colombie-Britannique	23,236	24,239	23,725	26,114	257,096	23,529				
<b>Canada</b>	<b>328,667</b>	<b>314,430</b>	<b>316,197</b>	<b>339,321</b>	<b>4,062,612</b>	<b>313,673</b>				
<b>15 - TRANSPORTATION EQUIPMENT INDUSTRIES - FABRICATION D'ÉQUIPEMENT DE TRANSPORT</b>										
Nova Scotia - Nouvelle-Ecosse	13,536	13,636	12,802	12,700	139,912	10,187				
Quebec	99,872	114,074	118,362	140,900	1,656,259	175,667				
Ontario	1,090,861	1,219,968	1,255,540	976,263	12,384,04	974,214				
Manitoba	16,504	14,604	14,040	15,543	178,790	13,305				
Saskatchewan	1,906	1,361	1,378	1,360	20,330	1,327				
Alberta	18,094	15,323	14,736	12,310	194,601	15,695				
British Columbia - Colombie-Britannique	40,323	40,239	43,526	42,220	450,760	40,883				
<b>Canada</b>	<b>1,289,476</b>	<b>1,426,538</b>	<b>1,468,304</b>	<b>1,208,477</b>	<b>15,115,71</b>	<b>1,238,395</b>				
<b>16 - ELECTRICAL PRODUCTS INDUSTRIES - FABRICATION DE PRODUITS ÉLECTRIQUES</b>										
Nova Scotia - Nouvelle-Ecosse	2,985	2,877	2,907	2,806	33,990	4,312				
New Brunswick - Nouveau-Brunswick	3,220	2,707	2,695	2,616	29,040	1,968				
Quebec	114,220	109,699	109,527	103,488	1,224,087	101,773				
Ontario	317,437	320,758	317,214	301,943	3,540,152	295,378				
Manitoba	10,249	8,203	6,799	6,304	89,781	7,551				
Saskatchewan	2,262	2,145	1,963	1,751	24,968	1,609				
Alberta	8,748	8,039	7,594	8,425	94,566	9,231				
British Columbia - Colombie-Britannique	9,611	9,180	8,804	9,165	110,923	7,826				
<b>Canada</b>	<b>468,722</b>	<b>463,608</b>	<b>457,503</b>	<b>436,498</b>	<b>5,147,507</b>	<b>429,646</b>				

TABLE 5. Estimated Value of Shipments, by Industry Group and Province - Concluded  
TABLEAU 5. Valeur estimative des livraisons par groupe d'industries et province - fin

Industry Group and Province Groupe d'industries et province	1977					1978				
	Sept.	Oct.	Nov.	Dec.(r)	Year to date	Jan.(p)	Feb.	March.	April	Year to date
	Sept.	Oct.	Nov.	Déc.(r)	Total cumu- latif	Janv.(p)	Fév.	Mars	Avril	Total cumu- latif
thousands of dollars - milliers de dollars										
<b>17 - NON-METALLIC MINERAL PRODUCTS INDUSTRIES - FABRICATION DE PRODUITS MINÉRAUX NON MÉTALLIQUES</b>										
Newfoundland - Terre-Neuve	2,421	2,265	2,362	1,501	23,078	709				
Nova Scotia - Nouvelle-Ecosse	7,002	6,436	7,531	3,226	52,546	1,786				
New Brunswick - Nouveau-Brunswick	6,257	5,798	6,339	4,661	57,003	3,475				
Quebec	72,422	73,363	70,559	55,872	776,792	48,346				
Ontario	136,406	139,582	141,649	101,037	1,472,616	95,889				
Manitoba	9,190	10,632	8,547	4,791	102,061	3,723				
Saskatchewan	10,668	9,341	5,901	2,948	85,515	3,158				
Alberta	36,367	47,140	37,488	26,148	392,639	22,782				
British Columbia - Colombie-Britannique	20,122	20,969	17,645	13,773	211,598	12,982				
Canada	300,914	314,681	298,120	213,999	3,172,348	192,857				
<b>18 - PETROLEUM AND COAL PRODUCTS INDUSTRIES - FABRICATION DE PRODUITS DU PÉTROLE ET DU CHARBON</b>										
Nova Scotia - Nouvelle-Ecosse	51,664	51,094	62,103	62,515	652,753	61,944				
Quebec	191,161	204,906	203,886	267,978	2,354,390	240,921				
Ontario	201,439	218,829	232,647	244,371	2,556,746	215,956				
Saskatchewan	11,939	15,852	14,287	10,304	140,729	10,495				
Alberta	107,166	108,431	101,835	96,155	3,166,296	101,919				
British Columbia - Colombie-Britannique	63,204	60,003	68,136	72,590	726,687	68,902				
Canada	681,596	703,137	737,638	819,608	8,302,784	760,396				
<b>19 - CHEMICAL AND CHEMICAL PRODUCTS INDUSTRIES - INDUSTRIE CHIMIQUE</b>										
Newfoundland - Terre-Neuve	6,894	1,081	1,059	10,100	55,618	4,149				
Nova Scotia - Nouvelle-Ecosse	2,078	2,046	2,106	1,295	21,573	4,564				
New Brunswick - Nouveau-Brunswick	1,844	1,765	2,036	2,425	29,625	1,918				
Quebec	156,305	154,718	158,661	146,723	1,715,856	140,910				
Ontario	341,025	337,680	322,442	301,663	3,924,202	310,201				
Manitoba	8,215	11,087	9,811	8,166	302,448	7,220				
Saskatchewan	1,382	1,280	1,229	993	17,429	917				
Alberta	32,499	28,122	30,125	28,134	351,236	28,933				
British Columbia - Colombie-Britannique	20,138	18,508	18,761	18,694	254,901	17,629				
Canada	570,732	556,521	546,431	518,357	6,478,934	516,617				
<b>20 - MISCELLANEOUS MANUFACTURING INDUSTRIES - INDUSTRIES MANUFACTURIÈRES DIVERSES</b>										
Nova Scotia - Nouvelle-Ecosse	621	649	620	593	6,878	554				
New Brunswick - Nouveau-Brunswick	1,631	1,368	1,597	1,522	17,961	1,811				
Quebec	50,817	50,558	48,383	43,913	548,477	44,178				
Ontario	154,887	155,329	163,877	132,278	1,637,174	125,991				
Manitoba	2,263	2,071	2,303	2,379	27,242	2,298				
Saskatchewan	574	553	581	549	6,726	538				
Alberta	3,813	3,808	4,141	4,243	41,887	3,821				
British Columbia - Colombie-Britannique	5,113	5,081	4,955	5,548	57,421	5,038				
Canada	219,983	219,676	226,718	191,285	2,346,461	184,469				

TABLE 6. Estimated Value of Shipments, Orders and Inventories in Selected Individual Industries  
TABLEAU 6. Valeur estimative des livraisons, commandes et stocks de certaines industries particulières

Standard industrial classification (1970) Classification des activités économiques (1970)	1977					1978				
	Sept. Sept.	Oct. Oct.	Nov. Nov.	Dec.(r) Dec.(r)	Year to date Total cumu- latif	Jan.(p) Janv.(p)	Feb. Fév.	March Mars	April Avril	Year to date Total cumu- latif
thousands of dollars - milliers de dollars										
<b>MAJOR GROUP 1 - FOOD AND BEVERAGE INDUSTRIES - GROUPE 1 - INDUSTRIE DES ALIMENTS ET BOISSONS</b>										
<b>1011 - Slaughtering and meat processors - Abattage et conditionnement de la viande</b>										
Shipments - Livraisons	360,035	381,310	377,450	383,535	4,292,642	353,241				
Inventory owned - Total - Des stocks possédés	155,692	156,767	160,718	149,182		156,916				
<b>103 - Fruit and Vegetable Processing Industries - Préparation de fruits et de légumes</b>										
Shipments - Livraisons	108,951	107,271	105,924	103,607	1,175,725	94,305				
Inventory owned - Total - Des stocks possédés	355,891	356,639	356,474	352,701		341,350				
<b>104 - Dairy products industry - Industrie laitière</b>										
Shipments - Livraisons	277,391	253,943	249,755	270,412	3,027,165	249,570				
Inventory owned - Total - Des stocks possédés	195,269	188,885	184,492	187,119		188,812				
<b>106 - Feed industry - Fabrication d'aliments pour les animaux</b>										
Shipments - Livraisons	121,038	118,212	129,165	130,907	1,478,888	128,033				
Inventory owned - Total - Des stocks possédés	57,400	61,893	68,010	66,228		74,090				
<b>1071 - Biscuit manufacturers - Fabricants de biscuits</b>										
Shipments - Livraisons	25,138	24,336	28,108	23,067	292,607	22,879				
Inventory owned - Total - Des stocks possédés	32,544	34,181	34,678	32,180		35,367				
Raw materials - Matières premières	18,682	19,465	18,508	18,275		17,410				
Goods in process - Produits en cours	1,249	1,343	1,386	1,316		1,341				
Finished products - Produits finis	12,613	13,373	14,784	12,589		16,616				
<b>1081 - Confectionery manufacturers - Fabricants de confiserie</b>										
Shipments - Livraisons	61,191	52,828	48,654	36,926	506,755	36,780				
Inventory owned - Total - Des stocks possédés	97,882	95,226	87,050	86,458		86,411				
Raw materials - Matières premières	44,943	43,060	40,155	41,724		40,213				
Goods in process - Produits en cours	8,622	8,961	8,753	8,114		10,321				
Finished products - Produits finis	44,317	43,205	38,142	36,620		35,877				
<b>1082 - Cane and beet sugar processors - Traitement du sucre de canne et de betteraves</b>										
Shipments - Livraisons	43,188	36,410	38,281	36,456	486,488	33,599				
Inventory owned - Total - Des stocks possédés	148,330	141,188	179,249	214,962		223,195				
Raw materials - Matières premières	117,167	100,701	127,083	146,992		148,035				
Goods in process - Produits en cours	2,047	2,066	2,032	2,048		2,111				
Finished products - Produits finis	29,116	38,421	50,134	65,622		73,049				
<b>1083 - Vegetable oil mills - Moulins à huile végétale</b>										
Shipments - Livraisons	35,970	35,028	31,695	30,530	381,732	38,204				
New orders - Nouvelles commandes	32,331	36,790	31,787	28,951		38,240				
Unfilled orders - Commandes en carnet	24,411	26,173	26,265	24,686		24,722				
Inventory owned - Total - Des stocks possédés	22,920	25,194	24,501	32,277		27,340				
<b>1089 - Miscellaneous food processors, n.e.s. - Traitement de produits alimentaires divers, n.e.s.</b>										
Shipments - Livraisons	187,003	190,787	192,174	182,991	2,113,278	183,878				
Inventory owned - Total - Des stocks possédés	328,176	328,452	316,177	305,936		296,504				

TABLE 6. Estimated Value of Shipments, Orders and Inventories in Selected Individual Industries - Continued  
 TABLEAU 6. Valeur estimative des livraisons, commandes et stocks de certaines industries particulières - suite

Standard industrial classification (1970) — Classification des activités économiques (1970)	1977				1978					
	Sept. — Sept.	Oct. — Oct.	Nov. — Nov.	Dec.(r) — Déc.(r)	Year to date — Total cumu- latif	Jan.(p) — Janv.(p)	Feb. — Fév.	March — Mars	April — Avril	Year to date — Total cumu- latif
thousands of dollars - milliers de dollars										
<b>MAJOR GROUP 1 - FOOD AND BEVERAGE INDUSTRIES - Concluded - GROUPE 1 - INDUSTRIE DES ALIMENTS ET BOISSONS - FIN</b>										
<b>1091 - Soft drink manufacturers - Fabricants de boissons gazeuses</b>										
Shipments - Livraisons .....	37,010	61,891	70,049	78,681	815,474	62,117				
Inventory owned - Total - Des stocks possédés .....	53,977	57,831	55,872	49,602		48,870				
<b>1092 - Distilleries - Distilleries</b>										
Shipments - Livraisons .....	64,161	79,979	70,383	49,024	578,923	39,119				
Inventory owned - Total - Des stocks possédés .....	476,154	468,046	466,544	468,833		471,263				
<b>1093 - Breweries - Brasseries</b>										
Shipments - Livraisons .....	67,106	59,055	60,203	70,431	828,899	45,704				
Inventory owned - Total - Des stocks possédés .....	70,948	67,128	68,429	61,201		67,272				
<b>1094 - Wineries - Producteurs de vin</b>										
Shipments - Livraisons .....	7,987	8,663	11,113	7,479	83,705	5,652				
Inventory owned - Total - Des stocks possédés .....	60,643	64,863	67,574	65,925		71,635				
<b>MAJOR GROUP 3 - RUBBER AND PLASTICS PRODUCTS INDUSTRIES - GROUPE 3 - INDUSTRIE DU CAOUTCHOUC ET DES PRODUITS EN MATIERE PLASTIQUE</b>										
<b>162 - Rubber products industries - Industrie des produits en caoutchouc</b>										
Shipments - Livraisons .....	111,482	113,531	118,762	101,466	1,309,140	101,653				
Inventory owned - Total - Des stocks possédés .....	305,814	291,214	292,985	299,375		305,436				
Raw materials - Matières premières .....	71,320	69,865	66,202	72,989		70,226				
Goods in process - Produits en cours .....	31,913	32,704	33,665	31,437		33,120				
Finished products - Produits finis .....	202,581	188,645	193,118	194,949		202,090				
<b>165 - Plastics fabricating industry, n.e.s. - Fabrication d'articles en matière plastique, n.e.s.</b>										
Shipments - Livraisons .....	110,160	109,544	111,994	92,335	1,217,524	95,062				
Inventory owned - Total - Des stocks possédés .....	160,342	159,714	164,312	168,500		174,700				
<b>MAJOR GROUP 4 - LEATHER INDUSTRIES - GROUPE 4 - INDUSTRIE DU CUIR</b>										
<b>174 - Shoe factories - Fabriques de chaussures</b>										
Shipments - Livraisons .....	41,215	37,817	34,662	25,087	407,748	29,430				
Inventory owned - Total - Des stocks possédés .....	75,281	72,331	77,678	80,932		80,958				
<b>MAJOR GROUP 5 - TEXTILE INDUSTRIES - GROUPE 5 - INDUSTRIE TEXTILE</b>										
<b>181 - Cotton yarn and cloth mills - Filature et tissage du coton</b>										
Shipments - Livraisons .....	34,772	39,898	36,202	38,734	422,750	35,579				
New orders - Nouvelles commandes .....	45,511	49,971	37,219	41,481		33,731				
Unfilled orders - Commandes en carnet .....	62,173	72,246	73,263	76,101		74,162				
Inventory owned - Total - Des stocks possédés .....	98,634	96,133	95,435	94,169		94,175				
Raw materials - Matières premières .....	19,858	14,183	16,963	17,541		17,544				
Goods in process - Produits en cours .....	25,129	24,653	25,021	25,328		25,329				
Finished products - Produits finis .....	53,647	57,297	53,451	51,300		51,302				
<b>182 - Wool yarn and cloth mills - Filature et tissage de la laine</b>										
Shipments - Livraisons .....	17,924	17,419	18,314	15,644	187,789	17,153				
Inventory owned - Total - Des stocks possédés .....	49,795	50,032	48,097	47,369		51,913				

TABLE 6. Estimated Value of Shipments, Orders and Inventories in Selected Individual Industries - Continued  
 TABLEAU 6. Valeur estimative des livraisons, commandes et stocks de certaines industries particulières - suite

Standard industrial classification (1970) Classification des activités économiques (1970)	1977					1978				
	Sept. Sept.	Oct. Oct.	Nov. Nov.	Dec.(r) Déc.(r)	Year to date Total cumu- latif	Jan.(p) Janv.(p)	Feb. Fev.	March Mars	April Avril	Year to date Total cumu- latif
thousands of dollars - milliers de dollars										
<b>MAJOR GROUP 5 - TEXTILE INDUSTRIES -</b>										
<b>Concluded - GROUPE 5 - INDUSTRIE</b>										
<b>TEXTILE - fin</b>										
<b>183 - Man-made fibre, Yarn and cloth mills -</b> <b>Fabrication de fibres, filés et</b> <b>tissus artificiels et synthétiques</b>										
Shipments - Livraisons .....	77,535	80,108	79,706	72,447	879,722	71,029				
Inventory owned - Total - Des stocks possédés .....	143,168	143,614	135,042	136,183		137,927				
<b>184 - Cordage and twine industry - Corderie</b> <b>et ficellerie (fabrication)</b>										
Shipments - Livraisons .....	2,322	2,313	2,270	2,012	25,359	2,218				
Inventory owned - Total - Des stocks possédés .....	7,067	8,129	7,349	7,349		7,725				
<b>186 - Carpet, mat and rug industry - Industrie</b> <b>des tapis, des carpettes et de</b> <b>la moquette</b>										
Shipments - Livraisons .....	39,791	41,783	38,779	30,743	435,107	31,593				
Inventory owned - Total - Des stocks possédés .....	97,551	92,493	99,136	98,413		96,997				
<b>1871 - Cotton and jute bags manufacturers -</b> <b>Fabricants de sacs de coton et de jute</b>										
Shipments - Livraisons .....	2,627	2,854	3,000	2,823	31,058	2,592				
Inventory owned - Total - Des stocks possédés .....	5,305	5,250	4,400	4,201		5,105				
<b>1872 - Canvas products manufacturers -</b> <b>Fabricants d'articles en grosse toile</b>										
Shipments - Livraisons .....	4,185	5,340	4,656	4,053	76,642	4,821				
Inventory owned - Total - Des stocks possédés .....	19,060	19,140	18,502	18,177		17,825				
<b>MAJOR GROUP 6 - KNITTING MILLS -</b>										
<b>GROUPE 6 - BONNETERIE</b>										
<b>231 - Hosiery mills - Industrie des bas et</b> <b>chaussettes</b>										
Shipments - Livraisons .....	10,063	10,303	10,647	9,718	118,809	11,336				
Inventory owned - Total - Des stocks possédés .....	29,022	28,437	29,028	29,948		30,155				
<b>239 - Knitting mills (except hosiery mills) -</b> <b>Bonneterie (sauf fabrication de bas</b> <b>et chaussettes)</b>										
Shipments - Livraisons .....	56,810	58,211	58,073	43,033	597,332	45,724				
Inventory owned - Total - Des stocks possédés .....	107,343	106,022	103,141	109,385		107,398				
<b>MAJOR GROUP 7 - CLOTHING INDUSTRIES -</b>										
<b>GROUPE 7 - INDUSTRIE DE L'HABILLEMENT</b>										
<b>243 - Men's clothing industries - Industrie</b> <b>des vêtements pour hommes</b>										
Shipments - Livraisons .....	116,242	108,321	100,997	77,459	1,134,551	90,608				
Inventory owned - Total - Des stocks possédés .....	310,206	194,611	203,130	207,003		203,355				
<b>244 - Women's clothing industries - Industrie</b> <b>des vêtements pour dames</b>										
Shipments - Livraisons .....	103,503	93,875	88,150	65,967	1,085,622	80,798				
Inventory owned - Total - Des stocks possédés .....	158,072	145,396	140,541	151,419		153,789				
<b>245 - Children's clothing industry -</b> <b>Industrie des vêtements pour enfants</b>										
Shipments - Livraisons .....	17,915	16,956	15,618	14,960	206,487	17,155				
Inventory owned - Total - Des stocks possédés .....	45,818	48,024	52,491	50,796		48,973				
<b>248 - Foundation garment industry - Industrie</b> <b>des corsets et soutiens-gorge</b>										
Shipments - Livraisons .....	7,271	7,477	7,219	5,162	82,859	5,963				
Inventory owned - Total - Des stocks possédés .....	18,234	18,171	18,229	19,263		19,375				

TABLE 6. Estimated Value of Shipments, Orders and Inventories in Selected Individual Industries - Continued  
 TABLEAU 6. Valeur estimative des livraisons, commandes et stocks de certaines industries particulières - suite

Standard industrial classification (1970) — Classification des activités économiques (1970)	1977					1978				
	Sept. — Sept.	Oct. — Oct.	Nov. — Nov.	Dec.(r) — Dec.(r)	Year to date — Total cumu- latif	Jan.(p) — Janv.(p)	Feb. — Fév.	March — Mars	April — Avril	Year to date — Total cumu- latif
thousands of dollars - milliers de dollars										
<b>MAJOR GROUP 8 - WOOD INDUSTRIES - GROUPE 8 - INDUSTRIE DU BOIS</b>										
<b>251 - Sawmills, planing mills and shingle mills - Scieries, ateliers de rabotage et usines de bardeaux</b>										
Shipments - Livraisons .....	360,031	334,117	322,207	297,421	3,738,771	339,110				
Inventory owned - Total - Des stocks possédés .....	547,250	563,526	589,933	618,234		658,202				
<b>252 - Veneer and plywood mills - Fabriques de placages et de contre-plaqué</b>										
Shipments - Livraisons .....	60,015	62,962	61,618	58,459	708,125	67,219				
Inventory owned - Total - Des stocks possédés .....	72,433	72,355	70,454	72,581		72,803				
<b>254 - Sash, door and other millwork plants - Industrie des portes, châssis et autres bois ouvrés</b>										
Shipments - Livraisons .....	115,689	107,903	105,211	84,000	1,147,220	79,667				
Inventory owned - Total - Des stocks possédés .....	154,296	153,376	155,031	154,243		156,166				
<b>MAJOR GROUP 9 - FURNITURE AND FIXTURE INDUSTRIES - GROUPE 9 - INDUSTRIE DU MEUBLE ET DES ARTICLES D'AMEUBLEMENT</b>										
<b>261 - Household furniture manufacturers - Industrie des meubles de maison</b>										
Shipments - Livraisons .....	77,239	75,686	83,544	75,519	860,574	70,438				
Inventory owned - Total - Des stocks possédés .....	143,206	138,531	145,628	146,612		147,683				
<b>264 - Office furniture manufacturers - Industrie des meubles de bureau</b>										
Shipments - Livraisons .....	17,608	16,866	16,659	16,122	197,321	15,721				
Inventory owned - Total - Des stocks possédés .....	36,744	37,334	36,760	37,019		37,265				
<b>MAJOR GROUP 10 - PAPER AND ALLIED INDUSTRIES - GROUPE 10 - INDUSTRIE DU PAPIER ET ACTIVITÉS ANNEXES</b>										
<b>271 - Pulp and paper mills - Usines de pâtes et papiers</b>										
Shipments - Livraisons .....	534,490	586,097	557,003	558,386	6,543,026	537,826				
Inventory owned - Total - Des stocks possédés .....	1,016,867	1,022,005	1,023,584	992,091		991,220				
<b>272 - Asphalt roofing manufacturers - Fabricants de papier de couverture asphalté</b>										
Shipments - Livraisons .....	17,242	14,215	12,479	11,645	163,542	12,221				
Inventory owned - Total - Des stocks possédés .....	9,235	9,998	13,351	14,221		14,372				
<b>2731 - Folding carton and set-up box manufacturers - Fabricants de cartons pliants et de boîtes montées</b>										
Shipments - Livraisons .....	34,191	33,279	34,134	29,541	385,080	31,389				
Inventory owned - Total - Des stocks possédés .....	60,597	59,009	60,495	57,185		57,357				
<b>2732 - Corrugated box manufacturers - Fabricants de boîtes en carton ondulé</b>										
Shipments - Livraisons .....	51,148	48,687	49,915	38,521	557,741	46,811				
Inventory owned - Total - Des stocks possédés .....	56,983	54,980	50,206	45,781		44,388				
<b>2733 - Paper and plastic bag manufacturers - Fabricants de sacs en papier et en plastique</b>										
Shipments - Livraisons .....	35,913	36,169	36,362	32,349	418,413	32,789				
Inventory owned - Total - Des stocks possédés .....	65,787	64,441	63,536	64,862		62,962				
<b>274 - Miscellaneous paper converters - Transformation diverses du papier</b>										
Shipments - Livraisons .....	74,417	72,592	74,712	63,548	833,048	67,660				
Inventory owned - Total - Des stocks possédés .....	133,593	142,309	143,064	146,699		147,479				

TABLE 6. Estimated Value of Shipments, Orders and Inventories in Selected Individual Industries - Continued  
 TABLEAU 6. Valeur estimative des livraisons, commandes et stocks de certaines industries particulières - suite

Standard industrial classification (1970) — Classification des activités économiques (1970)	1977					1978				
	Sept. — Sept.	Oct. — Oct.	Nov. — Nov.	Dec.(r) — Dec.(r)	Year to date — Total cumu- latif	Jan.(p) — Janv.(p)	Feb. — Fév.	March — Mars	April — Avril	Year to date — Total cumu- latif
thousands of dollars - milliers de dollars										
<b>MAJOR GROUP 11 - PRINTING, PUBLISHING AND ALLIED INDUSTRIES - GROUPE 11 - IMPRIMERIE, ÉDITIONS ET ACTIVITÉS ANNEXES</b>										
<b>286 - Commercial printing - Imprimerie commerciale</b>										
Shipments - Livraisons .....	141,410	143,094	154,652	145,209	1,573,791	134,978				
Inventory owned - Total - Des stocks possédés .....	174,866	169,464	165,502	168,593		167,896				
<b>289 - Publishing and printing - Édition et impression</b>										
Shipments - Livraisons .....	97,460	101,415	105,240	99,822	1,178,516	92,522				
Inventory owned - Total - Des stocks possédés .....	40,028	36,399	35,282	34,942		44,197				
<b>MAJOR GROUP 12 - PRIMARY METAL INDUSTRIES - GROUPE 12 - PREMIÈRE TRANSFORMATION DES MÉTAUX</b>										
<b>291 - Iron and steel mills - Sidérurgie</b>										
Shipments - Livraisons .....	333,316	314,402	337,976	281,411	3,749,011	332,308				
New orders - Nouvelles commandes .....	270,249	341,344	334,967	294,853		423,938				
Unfilled orders - Commandes en carnet .....	543,417	570,359	567,350	580,792		673,422				
Inventory owned - Total - Des stocks possédés .....	963,897	997,617	1,028,085	1,050,258		1,013,780				
Raw materials - Matières premières .....	436,000	451,954	488,985	485,649		435,488				
Goods in process - Produits en cours .....	306,793	314,194	304,357	306,531		312,043				
Finished products - Produits finis .....	221,104	231,469	234,743	258,078		265,958				
<b>292 - Steel pipe and tube mills - Fabriques de tubes et tuyaux d'acier</b>										
Shipments - Livraisons .....	54,396	47,297	46,939	40,281	528,453	47,227				
Inventory owned - Total - Des stocks possédés .....	99,090	96,845	99,348	104,210		109,707				
Raw materials - Matières premières .....	36,153	35,436	38,040	40,871		44,213				
Goods in process - Produits en cours .....	17,718	17,638	18,341	21,010		21,458				
Finished products - Produits finis .....	45,219	43,771	42,967	42,327		44,036				
<b>294 - Iron foundries - Fonderies de fer</b>										
Shipments - Livraisons .....	46,298	45,916	44,773	42,652	496,480	44,669				
Unfilled orders - Commandes en carnet .....	46,634	41,876	40,105	39,376		39,279				
Inventory owned - Total - Des stocks possédés .....	57,844	60,767	64,387	65,935		69,811				
<b>297 - Copper and copper alloy rolling, casting and extruding - Laminage, moulage et extrusion du cuivre et de ses alliages</b>										
Shipments - Livraisons .....	31,737	30,824	31,469	30,367	386,290	30,904				
New orders - Nouvelles commandes .....	30,812	30,832	30,980	32,161		30,952				
Unfilled orders - Commandes en carnet .....	56,746	56,754	56,265	58,059		58,107				
Inventory owned - Total - Des stocks possédés .....	53,905	61,478	60,590	54,863		48,658				
<b>MAJOR GROUP 13 - METAL FABRICATING INDUSTRIES (Except Machinery and Transportation Equipment Industries) - GROUPE 13 - FABRICATION DE PRODUITS EN MÉTAL (sauf machines et équipement de transport)</b>										
<b>301 - Boiler and plate works - Industrie des chaudières et des plaques</b>										
Shipments - Livraisons .....	49,884	47,505	48,708	47,350	508,834	48,024				
New orders - Nouvelles commandes .....	37,316	20,270	53,474	22,804		40,111				
Unfilled orders - Commandes en carnet .....	538,011	510,676	518,542	497,756		498,542				
Inventory held - Total - Des stocks détenus .....	97,248	98,264	100,057	111,700		94,099				



TABLE 6. Estimated Value of Shipments, Orders and Inventories in Selected Individual Industries - Continued  
 TABLEAU 6. Valeur estimative des livraisons, commandes et stocks de certaines industries particulières - suite

Standard industrial classification (1970) — Classification des activités économiques (1970)	1977				1978					
	Sept. — Sept.	Oct. — Oct.	Nov. — Nov.	Dec.(r) — Déc.(r1)	Year to date — Total cumu- latif	Jan.(p) — Janv.(p)	Feb. — Fév.	March — Mars	April — Avril	Year to date — Total cumu- latif
thousands of dollars - milliers de dollars										
<b>MAJOR GROUP 13 - METAL FABRICATING INDUSTRIES (Except Machinery and Transportation Equipment Industries) - Concluded -</b>										
<b>GROUP 13 - FABRICATION DE PRODUITS EN METAL (sauf machines et équipement de transport) - fin</b>										
<b>302 - Fabricated structural metal industry -</b> <b>Fabrication d'éléments de charpente</b> <b>métallique</b>										
Shipments - Livraisons	76,261	83,643	82,071	92,514	923,153	78,058				
New orders - Nouvelles commandes	55,665	87,447	195,246	32,175		73,677				
Unfilled orders - Commandes en carnet	352,546	356,350	469,525	409,186		404,805				
Inventory owned - Total - Des stocks possédés	199,846	138,096	146,190	163,618		158,327				
Inventory held - Total - Des stocks détenus	364,277	400,221	412,793	399,002		407,744				
<b>304 - Metal stamping, pressing and coating Industry - Industrie de l'embou-</b> <b>tissage, du matriçage et du</b> <b>revêtement des métaux</b>										
Shipments - Livraisons	180,683	166,870	149,112	132,097	1,802,306	127,422				
New orders - Nouvelles commandes	177,119	172,114	144,887	131,772		125,852				
Unfilled orders - Commandes en carnet	105,923	111,167	106,942	106,617		105,047				
Inventory owned - Total - Des stocks possédés	324,665	320,364	323,234	330,618		338,541				
Raw materials - Matières premières	161,838	157,944	155,364	161,915		168,662				
Goods in process - Produits en cours	61,873	63,292	65,257	66,755		66,904				
Finished products - Produits finis	100,954	99,088	102,613	101,948		102,975				
<b>305 - Wire and wire products manufacturers -</b> <b>Industrie du fil métallique et de ses</b> <b>produits</b>										
Shipments - Livraisons	92,976	86,885	89,950	81,773	997,753	83,378				
New orders - Nouvelles commandes	106,722	95,308	98,229	85,313		91,205				
Unfilled orders - Commandes en carnet	117,045	125,468	133,747	117,287		125,114				
Inventory owned - Total - Des stocks possédés	245,898	239,631	237,582	252,077		259,265				
Raw materials - Matières premières	127,040	120,251	117,454	132,436		130,435				
Goods in process - Produits en cours	24,608	24,024	25,785	24,903		25,960				
Finished products - Produits finis	94,050	95,356	94,343	94,738		102,870				
<b>306 - Hardware, tool and cutlery manufac-</b> <b>turers - Fabricants de quincaillerie,</b> <b>d'outillage et de coutellerie</b>										
Shipments - Livraisons	54,554	54,999	54,392	51,876	610,551	48,727				
New orders - Nouvelles commandes	53,435	57,338	56,474	52,081		49,460				
Unfilled orders - Commandes en carnet	49,227	52,566	54,648	54,853		55,586				
Inventory owned - Total - Des stocks possédés	125,608	125,874	127,497	128,548		130,945				
Raw materials - Matières premières	51,527	51,031	51,077	50,263		49,743				
Goods in process - Produits en cours	41,896	42,984	43,406	45,182		48,014				
Finished products - Produits finis	32,185	31,859	33,014	33,103		33,188				
<b>307 - Heating equipment manufacturers -</b> <b>Fabricants d'appareils de chauffage</b>										
Shipments - Livraisons	19,285	19,077	17,736	15,883	196,454	15,797				
New orders - Nouvelles commandes	22,928	21,311	16,643	17,354		14,604				
Unfilled orders - Commandes en carnet	41,434	43,668	42,575	44,046		42,853				
Inventory owned - Total - Des stocks possédés	56,944	55,432	56,241	54,406		52,470				
<b>309 - Miscellaneous metal fabricating industries -</b> <b>Fabrication de produits métalliques</b> <b>divers</b>										
Shipments - Livraisons	101,558	95,142	96,455	84,574	1,096,046	90,042				
New orders - Nouvelles commandes	96,364	101,288	112,039	84,053		97,977				
Unfilled orders - Commandes en carnet	120,353	126,499	142,083	141,562		149,497				
Inventory owned - Total - Des stocks possédés	192,596	189,671	191,573	202,820		205,139				
Raw materials - Matières premières	92,791	88,281	88,035	93,203		96,426				
Goods in process - Produits en cours	57,953	56,414	54,951	58,430		62,522				
Finished products - Produits finis	41,852	44,976	48,587	51,187		46,191				

TABLE 6. Estimated Value of Shipments, Orders and Inventories in Selected Individual Industries - Continued  
 TABLEAU 6. Valeur estimative des livraisons, commandes et stocks de certaines industries particulières - suite

Standard industrial classification (1970) — Classification des activités économiques (1970)	1977					1978				
	Sept. — Sept.	Oct. — Oct.	Nov. — Nov.	Dec.(r) — Déc.(r)	Year to date — Total cumu- latif	Jan.(p) — Janv.(p)	Feb. — Fév.	Mar(r) — Mars	April — Avril	Year to date — Total cumu- latif
thousands of dollars - milliers de dollars										
<b>MAJOR GROUP 14 - MACHINERY INDUSTRIES</b> (except Electrical Machinery) - GROUPE 14 - FABRICATION DE MACHINES (sauf électriques)										
<b>311 - Agricultural implement industry -</b> <b>Fabricants d'instruments aratoires</b>										
Shipments - Livraisons .....	59,867	55,967	49,784	55,515	798,173	59,085				
Inventory owned - Total - Des stocks possédés .....	217,797	214,667	237,950	245,995		264,613				
<b>315 - Miscellaneous machinery and equipment</b> <b>manufacturers - Fabricants de</b> <b>machines et d'équipement divers</b>										
Shipments - Livraisons .....	26,660	217,217	211,107	225,581	2,652,341	204,200				
New orders - Nouvelles commandes .....	191,654	267,477	236,490	186,458		234,695				
Unfilled orders - Commandes en carnet .....	1,485,155	1,545,415	1,560,798	1,521,675		1,552,170				
Inventory owned - Total - Des stocks possédés .....	760,662	754,841	777,238	778,080		793,787				
Inventory held - Total - Des stocks détenus .....	964,952	961,742	987,184	953,470		952,234				
Raw materials - Matières premières .....	291,764	284,587	279,938	287,561		272,632				
Goods in process - Produits en cours .....	484,985	480,487	502,239	472,825		479,107				
Finished products - Produits finis .....	188,203	196,668	205,007	193,084		200,495				
<b>318 - Office and store machinery manufacturers -</b> <b>Fabricants de machine pour le bureau</b> <b>et le commerce</b>										
Shipments - Livraisons .....	55,723	58,582	38,130	44,168	363,473	59,366				
Inventory owned - Total - Des stocks possédés .....	87,129	91,064	85,818	94,141		98,263				
Raw materials - Matières premières .....	70,767	73,675	70,356	76,561		80,178				
Goods in process - Produits en cours .....	10,452	10,241	9,232	12,093		12,116				
Finished products - Produits finis .....	5,910	7,148	6,230	5,487		5,969				
<b>MAJOR GROUP 15 - TRANSPORTATION</b> <b>EQUIPMENT INDUSTRIES - GROUPE 15 -</b> <b>FABRICATION D'ÉQUIPEMENT</b> <b>DE TRANSPORT</b>										
<b>321 - Aircraft and aircraft parts manufacturers -</b> <b>Fabricants d'aéronefs et de pièces</b>										
Shipments - Livraisons .....	74,903	86,436	73,274	70,491	851,621	85,066				
New orders - Nouvelles commandes .....	134,437	138,919	113,869	76,531		21,374				
Unfilled orders - Commandes en carnet .....	1,487,080	1,539,563	1,580,158	1,586,198		1,522,506				
Inventory held - Total - Des stocks détenus .....	394,950	412,492	440,475	458,501		470,316				
<b>323 - Motor vehicle manufacturers - Fabricants</b> <b>de véhicules automobiles</b>										
Shipments - Livraisons .....	718,884	814,379	853,933	677,674	8,422,031	668,761				
Inventory owned - Total - Des stocks possédés .....	565,997	587,109	649,904	607,136		658,291				
Raw materials - Matières premières .....	15,621	125,011	131,759	129,279		132,228				
Goods in process - Produits en cours .....	319,703	330,641	343,780	348,290		364,917				
Finished products - Produits finis .....	130,673	131,457	174,365	129,567		161,146				
<b>325 - Motor vehicle parts and accessories</b> <b>manufacturers - Fabricants de pièces</b> <b>et accessoires d'automobiles</b>										
Shipments - Livraisons .....	309,576 r	334,242 r	345,334 r	274,594	3,676,944	320,561				
New orders - Nouvelles commandes .....	317,131 r	345,897 r	334,866 r	284,904		318,933				
Unfilled orders - Commandes en carnet .....	116,572	128,227	117,759	128,069		126,453				
Inventory owned - Total - Des stocks possédés .....	419,429	416,663	442,877	474,037		470,141				
Raw materials - Matières premières .....	167,028	169,182	173,600	188,367		182,963				
Goods in Process - Produits en cours .....	156,274	157,237	162,428	176,069		174,840				
Finished products - Produits finis .....	96,127	90,244	106,849	109,601		112,332				

TABLE 6. Estimated Value of Shipments, Orders and Inventories in Selected Individual Industries - Continued  
 TABLEAU 6. Valeur estimative des livraisons, commandes et stocks de certaines industries particulières - suite

Standard industrial classification (1970) — Classification des activités économiques (1970)	1977					1978				
	Sept. — Sept.	Oct. — Oct.	Nov. — Nov.	Dec (r) — Déc.(r)	Year to date — Total cumu- latif	Jan.(p) — Janv.(p)	Feb. — Fév.	March — Mars	April — Avril	Year to date — Total cumu- latif
thousands of dollars - milliers de dollars										
<b>MAJOR GROUP 15 - TRANSPORTATION EQUIPMENT INDUSTRIES - Concluded -</b>										
<b>GROUPE 15 - FABRICATION D'ÉQUIPEMENT DE TRANSPORT - fin</b>										
<b>326 - Railroad rolling stock industry -</b>										
<b>Fabricants de matériel ferroviaire roulant</b>										
Shipments - Livraisons .....	34,523	28,035	31,823	34,846	300,302	23,420				
New orders - Nouvelles commandes .....	47,724	58,729	121,893	94,553		22,475				
Unfilled orders - commandes en carnet .....	321,390	352,084	442,154	501,861		500,916				
Inventory held - Total - Des stocks										
detenus .....	120,619	119,572	117,320	111,918		111,654				
Raw materials - Matières premières .....	64,944	62,875	62,667	65,852		62,575				
Goods in process - Produits en cours .....	46,274	46,880	46,559	38,544		41,715				
Finished products - Produits finis .....	9,401	9,827	8,094	7,522		7,364				
<b>327 - Shipbuilding and repair - Construction et réparation de navires</b>										
Shipments - Livraisons .....	42,476	66,901	66,777	69,664	646,325	62,787				
New orders - Nouvelles commandes .....	4,222	42,578	15,972	14,738		59,404				
Unfilled orders - Commandes en carnet .....	604,172	494,693	411,944	357,018		353,635				
Inventory owned - Total - Des stocks										
possédés .....	98,270	104,660	70,588	60,961		61,039				
Inventory held - Total - Des stocks										
detenus .....	306,373	441,337	426,867	430,366		448,347				
<b>MAJOR GROUP 16 - ELECTRICAL PRODUCTS INDUSTRIES - GROUPE 16 - FABRICATION DE PRODUITS ÉLECTRIQUES</b>										
<b>331 - Manufacturers of small electrical appliances - Fabricants de petits appareils électriques</b>										
Shipments - Livraisons .....	29,694	31,842	29,332	23,227	315,449	22,025				
Inventory owned - Total - Des stocks										
possédés .....	66,416	64,764	65,233	68,640		71,598				
<b>332 - Manufacturers of major appliances (electric and non-electric) - Fabricants de gros appareils (électriques ou non)</b>										
Shipments - Livraisons .....	58,297	54,649	50,075	40,006	594,873	38,539				
New orders - Nouvelles commandes .....	58,297	54,435	49,858	37,476		39,077				
Unfilled orders - commandes en carnet .....	20,498	20,284	20,067	17,537		18,075				
Inventory owned - Total - Des stocks										
possédés .....	116,512	117,444	115,109	119,571		125,667				
Raw materials - Matières premières .....	32,138	32,355	29,026	33,564		34,770				
Goods in process - Produits en cours .....	24,486	24,820	23,717	26,453		28,052				
Finished products - Produits finis .....	59,888	60,269	62,366	59,554		62,845				
<b>333 - Manufacturers of lighting fixtures - Fabricants d'appareils d'éclairage</b>										
Shipments - Livraisons .....	13,625	13,880	14,169	14,257	154,156	12,974				
Inventory owned - Total - Des stocks										
possédés .....	43,083	44,223	46,504	45,055		45,103				
<b>334 - Manufacturers of household radio and television receivers - Fabricants de radiorécepteurs et de téléviseurs ménagers</b>										
Shipments - Livraisons .....	28,460	28,909	29,646	25,220	296,232	23,941				
Inventory owned - Total - Des stocks										
possédés .....	54,967	54,109	52,389	55,481		51,541				
Raw materials - Matières premières .....	12,436	12,680	11,285	12,960		11,910				
Goods in process - produits en cours .....	11,352	11,969	12,988	14,893		13,516				
Finished products - Produits finis .....	31,179	29,460	28,116	27,628		26,115				

TABLE 6. Estimated Value of Shipments, Orders and Inventories in Selected Individual Industries - Continued  
 TABLEAU 6. Valeur estimative des livraisons, commandes et stocks de certaines industries particulières - suite

Standard industrial classification (1970) — Classification des activités économiques (1970)	1977					1978				
	Sept. — Sept.	Oct. — Oct.	Nov. — Nov.	Dec.(r) — Dec.(r)	Year to date — Total cumu- latif	Jan.(p) — Janv.(p)	Feb. — Fév.	March — Mars	April — Avril	Year to date — Total cumu- latif
thousands of dollars - milliers de dollars										
<b>MAJOR GROUP 16 - ELECTRICAL PRODUCTS INDUSTRIES - Concluded - GROUPE 16 - FABRICATION DE PRODUITS ÉLECTRIQUES - fin</b>										
<b>335 - Communications equipment manufacturers - Fabricants d'équipement de télécommunication</b>										
Shipments - Livraisons	123,882	117,835	124,097	128,656	1,448,440	129,118				
New orders - Nouvelles commandes	113,944	100,539	141,108	170,567		109,236				
Unfilled orders - Commandes en carnet	778,817	761,521	778,532	820,443		800,561				
Inventory held - Total - Des stocks détenus	390,765	380,431	390,662	389,406		408,144				
Raw materials - Matières premières	144,730	147,942	138,283	138,460		138,026				
Goods in process - Produits en cours	159,194	144,441	163,234	164,218		170,698				
Finished products - Produits finis	86,841	88,048	89,145	86,728		99,420				
<b>336 - Manufacturers of electrical industrial equipment - Fabricants d'équipement électrique industriel</b>										
Shipments - Livraisons	95,659	102,483	98,472	102,400	1,090,067	106,139				
New orders - Nouvelles commandes	121,955	117,064	116,181	69,771		75,350				
Unfilled orders - Commandes en carnet	719,470	734,051	751,760	719,131		688,342				
Inventory owned - Total - Des stocks possédés	282,543	283,605	296,444	306,322		298,154				
Inventory held - Total - Des stocks détenus	360,691	363,412	376,135	382,867		373,234				
Raw materials - Matières premières	94,829	91,584	89,125	99,121		98,645				
Goods in process - Produits en cours	211,551	218,214	231,649	229,601		220,557				
Finished products - Produits finis	54,311	53,614	55,361	54,145		54,032				
<b>338 - Manufacturers of electric wire and cable - Fabricants de fils et de câbles électriques</b>										
Shipments - Livraisons	63,504	57,078	56,916	48,418	665,109	45,610				
New orders - Nouvelles commandes	45,430	44,582	49,126	33,891		55,963				
Unfilled orders - Commandes en carnet	110,063	97,567	89,777	75,250		85,603				
Inventory owned - Total - Des stocks possédés	125,835	123,963	124,338	119,413		135,184				
Raw materials - Matières premières	32,531	31,051	28,461	26,940		26,319				
Goods in process - Produits en cours	41,182	40,074	41,042	39,247		40,961				
Finished products - Produits finis	52,122	52,438	54,835	53,226		67,902				
<b>3391 - Battery manufacturers - Fabricants d'accumulateurs</b>										
Shipments - Livraisons	16,673	16,004	15,249	15,476	157,756	14,065				
New orders - Nouvelles commandes	15,446	14,271	16,025	14,604		14,744				
Unfilled orders - Commandes en carnet	11,752	10,019	10,795	9,923		10,602				
Inventory owned - Total - Des stocks possédés	43,907	42,803	41,447	38,528		40,399				
Raw materials - Matières premières	12,536	13,500	12,635	12,560		12,227				
Goods in process - Produits en cours	8,518	8,199	8,383	7,251		7,331				
Finished products - Produits finis	22,853	21,104	20,429	18,717		20,841				
<b>3399 - Manufacturers of miscellaneous electrical products, n.e.s. - Fabricants de produits électriques divers, n.e.a.</b>										
Shipments - Livraisons	38,926	40,925	39,547	38,837	425,418	37,237				
New orders - Nouvelles commandes	37,401	43,461	36,634	34,995		40,411				
Unfilled orders - Commandes en carnet	32,022	34,558	31,645	27,803		30,977				
Inventory owned - Total - Des stocks possédés	137,568	137,077	135,959	135,373		134,306				
Raw materials - Matières premières	43,814	45,142	43,309	42,082		41,689				
Goods in process - Produits en cours	34,277	32,455	34,025	34,284		36,446				
Finished products - Produits finis	59,477	59,480	58,625	59,007		56,231				

**TABLE 6. Estimated Value of Shipments, Orders and Inventories in Selected Individual Industries - Continued**  
**TABLEAU 6. Valeur estimative des livraisons, commandes et stocks de certaines industries particulières - suite**

Standard industrial classification (1970) — Classification des activités économiques (1970)	1977					1978				
	Sept. — Sept.	Oct. — Oct.	Nov. — Nov.	Dec.(r) — Dec.(r)	Year to date — Total cumu- latif	Jan.(p) — Janv.(p)	Feb. — Fév.	March — Mars	April — Avril	Year to date — Total cumu- latif
thousands of dollars - milliers de dollars										
<b>MAJOR GROUP 17 - NON-METALLIC MINERAL PRODUCTS INDUSTRIES - GROUPE 17 - FABRICATION DE PRODUITS MINÉRAUX NON MÉTALLIQUES</b>										
<b>351 - Clay products manufacturers - Fabricants de produits en argile</b>										
Shipments - Livraisons .....	16,347	15,091	15,624	10,399	171,457	10,003				
Inventory owned - Total - Des stocks possédés .....	49,079	48,156	45,322	51,579		52,921				
<b>352 - Cement manufacturers - Fabricants de ciment</b>										
Shipments - Livraisons .....	42,274	42,565	37,035	18,939	403,083	15,325				
Inventory owned - Total - Des stocks possédés .....	88,812	84,412	80,741	90,851		103,592				
<b>354 - Concrete products manufacturers - Fabricants de produits en béton</b>										
Shipments - Livraisons .....	47,994	52,435	47,342	32,848	510,842	29,246				
Inventory owned - Total - Des stocks possédés .....	80,747	77,373	77,582	78,667		80,962				
<b>355 - Ready-mix concrete manufacturers - Fabricants de béton préparé</b>										
Shipments - Livraisons .....	73,401	81,844	67,997	37,010	720,950	26,375				
Inventory owned - Total - Des stocks possédés .....	26,305	25,914	27,945	24,038		33,100				
<b>356 - Glass and glass products manufacturers - Fabricants de verre et d'articles en verre</b>										
Shipments - Livraisons .....	48,652	47,315	54,313	46,335	566,969	47,265				
Unfilled orders - Commandes en carnet .....	17,521	17,486	17,479	17,491		17,486				
Inventory owned - Total - Des stocks possédés .....	84,613	83,625	85,784	79,433		79,211				
<b>357 - Abrasives manufacturers - Fabricants d'abrasifs</b>										
Shipments - Livraisons .....	11,750	13,031	12,782	13,208	146,035	12,043				
Inventory owned - Total - Des stocks possédés .....	28,718	29,939	28,972	28,103		27,522				
<b>359 - Miscellaneous non-metallic mineral products industries - Industrie des produits minéraux non métalliques divers</b>										
Shipments - Livraisons .....	49,255	51,731	51,245	47,671	548,621	46,098				
Inventory owned - Total - Des stocks possédés .....	73,178	73,378	71,860	73,818		81,279				
<b>MAJOR GROUP 18 - PETROLEUM AND COAL PRODUCTS INDUSTRIES - GROUPE 18 - FABRICATION DE PRODUITS DU PÉTROLE ET DU CHARBON</b>										
<b>365 - Petroleum refineries - Raffineries de pétrole</b>										
Shipments - Livraisons .....	669,707	691,729	727,629	813,743	8,193,754	754,913				
Inventory owned - Total - Des stocks possédés .....	1,399,960	1,401,170	1,405,666	1,441,353		1,462,471				
Raw materials - Matières premières .....	583,722	628,448	611,452	617,777		624,367				
Goods in process - Produits en cours .....	129,906	141,502	154,989	164,054		163,978				
Finished products - Produits finis .....	686,332	631,220	639,225	659,522		674,126				

TABLE 6. Estimated Value of Shipments, Orders and Inventories in Selected Individual Industries - Continued  
 TABLEAU 6. Valeur estimative des livraisons, commandes et stocks de certaines industries particulières - suite

Standard industrial classification (1970) - Classification des activités économiques (1970)	1977					1978				
	Sept. - Sept.	Oct. - Oct.	Nov. - Nov.	Dec.(r) - Déc(r)	Year to date - Total cumu- latif	Jan (p) - Janv.(p)	Feb. - Fév.	March - Mars	April - Avril	Year to date - Total cumu- latif
thousands of dollars - milliers de dollars										
<b>MAJOR GROUP 19 - CHEMICAL AND CHEMICAL PRODUCTS INDUSTRIES - GROUPE 19 - INDUSTRIE CHIMIQUE</b>										
<b>372 - Manufacturers of mixed fertilizers - Fabricants d'engrais composés</b>										
Shipments - Livraisons .....	17,383	16,271	16,687	17,702	210,054	15,248				
Inventory owned - Total - Des stocks possédés .....	35,460	35,697	32,766	29,809		36,539				
<b>373 - Manufacturers of plastics and synthetic resins - Fabricants de matières plastiques et de résines synthétiques</b>										
Shipments - Livraisons .....	57,629	56,920	55,868	50,879	639,323	54,223				
Inventory owned - Total - Des stocks possédés .....	78,368	79,983	78,718	79,387		78,864				
<b>374 - Manufacturers of pharmaceuticals and medicines - Fabricants de produits pharmaceutiques et de médicaments</b>										
Shipments - Livraisons .....	77,624	74,412	76,771	64,634	820,585	76,465				
Inventory owned - Total - Des stocks possédés .....	210,329	207,134	207,478	213,866		226,286				
Raw materials - Matières premières .....	87,278	87,970	88,109	92,259		101,437				
Goods in process - Produits en cours .....	47,207	45,734	45,043	44,883		46,902				
Finished products - Produits finis .....	75,844	74,410	74,326	76,724		77,947				
<b>375 - Paint and varnish manufacturers - Fabricants de peintures et vernis</b>										
Shipments - Livraisons .....	51,193	46,061	45,980	38,240	577,360	40,038				
Inventory owned - Total - Des stocks possédés .....	98,220	100,012	100,303	97,515		110,926				
Raw materials - Matières premières .....	36,822	37,699	37,085	39,753		41,630				
Goods in process - Produits en cours .....	4,155	4,419	4,725	5,001		5,144				
Finished products - Produits finis .....	57,243	57,894	58,493	52,761		64,152				
<b>376 - Manufacturers of soap and cleaning compounds - Fabricants de savon et de produits de nettoyage</b>										
Shipments - Livraisons .....	47,011	44,439	42,845	36,666	526,933	45,621				
Inventory owned - Total - Des stocks possédés .....	75,314	74,259	73,936	69,290		68,913				
Raw materials - Matières premières .....	28,977	28,771	28,180	27,389		27,262				
Goods in process - Produits en cours .....	6,757	6,774	6,654	7,061		6,988				
Finished products - Produits finis .....	39,580	38,714	39,102	34,840		34,663				
<b>377 - Manufacturers of toilet preparations - Fabricants de produits de toilette</b>										
Shipments - Livraisons .....	45,078	48,582	53,287	58,590	343,752	51,000				
Inventory owned - Total - Des stocks possédés .....	89,671	86,461	84,759	81,790		83,568				
Raw materials - Matières premières .....	48,726	47,658	44,198	41,485		41,822				
Goods in process - Produits en cours .....	5,763	4,858	5,486	5,521		5,574				
Finished products - Produits finis .....	35,184	33,945	35,075	32,784		33,172				

TABLE 6. Estimated Value of Shipments, Orders and Inventories in Selected Individual Industries - Concluded  
 TABLEAU 6. Valeur estimative des livraisons, commandes et stocks de certaines industries particulières - fin

Standard industrial classification (1970) — Classification des activités économiques (1970)	1977					1978				
	Sept. — Sept.	Oct. — Oct.	Nov. — Nov.	Dec. (r) — Déc. (r)	Year to date — Total cumu- latif	Jan. (p) — Janv. (p)	Feb. — Fév.	March — Mars	April — Avril	Year to date — Total cumu- latif
thousands of dollars - milliers de dollars										
<b>MAJOR GROUP 19 - CHEMICAL AND CHEMICAL PRODUCTS INDUSTRIES - Concluded -</b> <b>GROUPE 19 - INDUSTRIES CHIMIQUE - fin</b>										
<b>3781 - Manufacturers of pigments and dry colours - Fabricants de pigments et de colorants secs</b>										
Shipments - Livraisons	12,705	12,843	15,258	16,502	164,050	11,580				
Inventory owned - Total - Des stocks possédés	41,890	41,172	39,247	39,610		40,026				
Raw materials - Matières premières	18,422	16,613	15,235	16,020		16,796				
Goods in process - Produits en cours	3,516	3,342	2,601	2,564		2,346				
Finished products - Produits finis	19,952	21,217	21,411	21,026		20,884				
<b>3782 - Manufacturers of industrial chemicals (inorganic), n.e.s. - Fabricants de produits chimiques (inorganiques) industriels, n.e.a.</b>										
Shipments - Livraisons	91,883	86,846	80,070	90,584	1,035,296	80,415				
Inventory owned - Total - Des stocks possédés	171,979	196,158	197,140	196,985		209,437				
Raw materials - Matières premières	62,991	73,222	76,042	77,688		72,513				
Goods in process - Produits en cours	37,902	36,182	34,083	33,942		42,655				
Finished products - Produits finis	71,086	86,754	87,015	85,355		94,269				
<b>3783 - Manufacturers of industrial chemicals (organic) n.e.s. - Fabricants de produits chimiques (organiques) industriels, n.e.a.</b>										
Shipments - Livraisons	86,230	89,401	90,464	87,287	1,128,226	87,998				
Inventory owned - Total - Des stocks possédés	165,052	166,829	171,878	180,797		178,443				
Raw materials - Matières premières	82,275	78,114	79,749	85,268		84,580				
Goods in process - Produits en cours	8,791	8,314	9,327	9,868		9,106				
Finished products - Produits finis	73,986	80,401	82,702	85,661		84,757				
<b>3791 - Manufacturers of printing inks - Fabricants d'encre d'imprimerie</b>										
Shipments - Livraisons	7,359	7,426	7,102	6,443	80,610	5,792				
Inventory owned - Total - Des stocks possédés	15,399	15,167	14,956	17,174		17,092				
<b>3799 - Miscellaneous chemical industries, n.e.s. - Fabricants de produits chimiques divers, n.e.a.</b>										
Shipments - Livraisons	79,635	83,011	79,121	80,028	946,749	75,334				
Inventory owned - Total - Des stocks possédés	186,489	186,837	190,251	190,696		181,482				
Raw materials - Matières premières	76,171	79,462	80,786	83,744		72,939				
Goods in process - Produits en cours	23,732	22,881	23,051	23,073		22,800				
Finished products - Produits finis	86,586	84,494	86,414	83,879		85,743				
<b>MAJOR GROUP 20 - MISCELLANEOUS MANUFACTURING INDUSTRIES - GROUPE 20 - INDUSTRIES MANUFACTURIÈRES DIVERSES</b>										
<b>391 - Scientific and professional equipment industries - Fabrication de matériel scientifique et professionnel</b>										
Shipments - Livraisons	70,575	72,132	76,609	62,793	758,417	55,776				
Inventory owned - Total - Des stocks possédés	180,780	177,476	174,257	179,633		180,291				
<b>392 - Jewellery and silverware industry - Fabrication de bijouterie et d'orfèvrerie</b>										
Shipments - Livraisons	38,555	37,803	43,346	38,084	391,367	35,429				
Inventory owned - Total - Des stocks possédés	81,415	80,136	111,061	92,936		91,635				
<b>3931 - Sporting goods manufacturers - Fabricants d'articles de sport</b>										
Shipments - Livraisons	15,974	14,742	13,533	13,987	184,938	11,271				
Inventory owned - Total - Des stocks possédés	59,263	57,255	57,247	57,219		57,192				
<b>3932 - Toy and games manufacturers - Fabricants de jeux et de jouets</b>										
Shipments - Livraisons	17,807	16,144	14,741	13,422	179,171	13,157				
Inventory owned - Total - Des stocks possédés	48,698	56,193	54,248	55,998		56,312				

TABLE 7. Ratios of Total Inventory Owned and Finished Products to Shipments  
by Industry Groups (Based on Seasonally Adjusted Estimates)

TABLEAU 7. Rapports du total des stocks possédés et des produits finis aux livraisons  
par groupes d'industries (Bases sur les chiffres désaisonnalisés)

Industry groups Groupe d'industries	Total inventory owned to shipments Total des stocks possédés aux livraisons							
	Average	Average	Average	Sept.	Oct.	Nov.	Dec.(r)	Jan.(p)
	1974	1975	1976	1977	1977	1977	1977	1978
	Moyennes	Moyennes	Moyennes	Sept.	Oct.	Nov.	Déc.(r)	Janv.(p)
1	1.58	1.53	1.47	1.49	1.42	1.41	1.32	1.36
2	3.38	3.44	3.82	3.93	2.90	3.98	3.94	4.07
3	2.16	2.54	2.22	2.29	2.29	2.18	2.26	2.21
4	2.44	2.41	2.48	2.38	2.38	2.36	2.32	2.41
5	2.35	2.59	2.48	2.32	2.26	2.24	2.29	2.29
6	2.78	2.44	2.37	2.21	2.12	2.16	2.30	2.22
7	2.39	2.15	2.14	2.21	2.18	2.28	2.12	2.19
8	2.07	2.08	1.84	1.50	1.56	1.75	1.68	1.64
9	2.25	2.26	2.18	2.07	2.10	2.15	2.10	2.08
10	1.25	1.87	1.76	1.77	1.67	1.85	1.66	1.67
11	0.97	1.07	0.92	0.84	0.83	0.83	0.80	0.83
12	1.95	2.79	2.87	2.74	2.79	2.91	2.70	2.49
13	2.26	2.55	2.42	2.21	2.08	2.20	2.25	2.19
14	3.19	3.50	3.29	3.29	3.33	3.69	3.46	3.44
15	1.55	1.59	1.47	1.39	1.37	1.46	1.44	1.54
16	2.98	2.99	2.68	2.55	2.63	2.60	2.52	2.33
17	1.63	1.80	1.75	1.72	1.62	1.61	1.77	1.86
18	1.60	1.73	1.78	1.97	1.94	2.04	1.97	1.98
19	1.93	2.42	2.24	2.16	2.24	2.24	2.13	2.18
20	2.98	3.01	2.68	2.82	2.85	2.96	2.80	2.78
Non-durable goods - Biens non durables	1.74	1.91	1.83	1.85	1.81	1.86	1.76	1.79
Durable goods - Biens durables	2.11	2.36	2.31	2.33	2.33	2.37	2.18	2.32
All industries - Toutes les industries	1.91	2.11	2.00	1.95	1.91	2.00	1.92	1.92
	Finished products to shipments Produits finis aux livraisons							
	Average	Average	Average	Sept.	Oct.	Nov.	Dec.(r)	Jan.(p)
	1974	1975	1976	1977	1977	1977	1977	1978
	Moyennes	Moyennes	Moyennes	Sept.	Oct.	Nov.	Déc.(r)	Janv.(p)
1	0.63	0.61	0.60	0.59	0.56	0.56	0.53	0.55
2	1.97	1.50	1.57	1.87	1.27	1.95	1.87	1.89
3	1.03	1.45	1.26	1.35	1.33	1.27	1.30	1.27
4	0.70	0.82	0.79	0.84	0.87	0.87	0.84	0.88
5	0.74	1.03	0.98	0.89	0.90	0.89	0.90	0.88
6	0.97	0.94	1.03	0.98	0.95	0.96	1.06	1.02
7	0.76	0.69	0.65	0.74	0.74	0.73	0.67	0.66
8	0.82	0.84	0.74	0.59	0.62	0.70	0.67	0.66
9	0.44	0.56	0.55	0.59	0.59	0.62	0.61	0.61
10	0.32	0.51	0.50	0.59	0.56	0.63	0.56	0.54
11	0.20	0.26	0.23	0.21	0.21	0.21	0.19	0.21
12	0.45	0.66	0.76	0.84	0.86	0.88	0.84	0.79
13	0.49	0.59	0.59	0.52	0.51	0.54	0.54	0.53
14	0.69	0.79	0.79	0.79	0.82	0.90	0.77	0.78
15	0.29	0.31	0.32	0.30	0.29	0.33	0.30	0.31
16	0.93	1.03	0.94	0.98	1.03	1.01	0.93	0.92
17	0.68	0.79	0.80	0.80	0.75	0.78	0.83	0.88
18	0.93	0.96	0.91	0.94	0.86	0.94	0.90	0.93
19	0.75	0.99	1.01	0.96	1.01	1.02	0.93	0.97
20	0.76	0.82	0.74	0.80	0.85	0.83	0.80	0.81
Non-durable goods - Biens non durables	0.66	0.75	0.73	0.75	0.72	0.75	0.71	0.72
Durable goods - Biens durables	0.54	0.63	0.62	0.60	0.60	0.65	0.61	0.61
All industries - Toutes les industries	0.60	0.69	0.68	0.68	0.67	0.70	0.66	0.67



TABLE 8. Industries classified by Economic Use Groups  
 TABLEAU 8. Industries classées selon les groupes économiques d'utilisation

Standard Industrial Classification (1970) Classification type des industries (1970)	Economic use groups Groupes économiques d'utilisation						Supplementary classification automotive products (1) Classification complémentaire produits de l'automobile (1)
	Non-durable consumer goods Biens de consommation non durables	Durable consumer goods Biens de consommation durables	Machinery and equipment Machine et matériel	Construction materials and components Matériaux et éléments de construction	Other intermediate goods and supplies Autres produits et fournitures intermédiaires	Export-based Orientées vers l'exportation	
industry number - numéro de l'industrie							
<b>1 - FOOD AND BEVERAGE INDUSTRIES - INDUSTRIE DES ALIMENTS ET BOISSONS</b>							
Slaughtering and meat processors - Abattage et conditionnement de la viande.....	1011						
Poultry processors - Conditionnement de la volaille.....	1012						
Fish products industry - Industrie de la transformation du poisson.....						102	
Fruit and vegetable canners and preservers - Conserveries de fruits et de légumes.....	1031						
Frozen fruit and vegetable processors - Préparation de fruits et de légumes congelés.....	1032						
Dairy products industry - Industrie laitière.....	104						
Flour and breakfast cereal products industry - Meunerie et fabrication de céréales de table.....							
Feed industry - Fabrication d'aliments pour les animaux.....					105		
Biscuit manufacturers - Fabricants de biscuits.....	1071				106		
Bakeries - Boulangeries.....	1072						
Confectionery manufacturers - Fabricants de confiserie.....	1081						
Cane and beet sugar processors - Traitement du sucre de canne et de betteraves.....							
Vegetable oil mills - Moulins à huile végétale.....					1082		
Miscellaneous food processors, n.e.s. - Traitement de produits alimentaires divers, n.e.s.....	1089				1083		
Soft drink manufacturers - Fabricants de boissons gazeuses.....	1091						
Distilleries - Distilleries.....						1092	
Breweries - Brasseries.....	1093						
Wineries - Producteurs de vin.....	1094						
<b>2 - TOBACCO PRODUCTS INDUSTRIES - INDUSTRIE DU TABAC</b>							
Leaf tobacco processors - Traitement du tabac en feuilles.....					151		
Tobacco products manufacturers - Fabricants de produits du tabac.....	153						
<b>3 - RUBBER AND PLASTICS PRODUCTS INDUSTRIES - INDUSTRIE DU CAOUTCHOUC ET DES PRODUITS EN MATIÈRE PLASTIQUE</b>							
Tire and tube manufacturers - Fabricants de pneus et de chambres à air.....					1623		1623
Rubber foot wear manufacturers - Fabricants de chaussures en caoutchouc.....	1624						
Miscellaneous rubber products manufacturers - Fabricants de produits divers en caoutchouc.....					1629		
Plastics fabricating industry, n.e.s. - Fabrication d'articles en matière plastique, n.e.s.....					165		
<b>4 - LEATHER INDUSTRIES - INDUSTRIE DU CUIR</b>							
Leather tanneries - Tanneries.....					172		
Shoe factories - Fabriques de chaussures.....	174						
Leather glove factories - Fabriques de gants, en cuir.....	175						
Boot and shoe findings manufacturers - Fabricants d'accessoires pour boîtes et chaussures.....						1792	
Miscellaneous leather products manufacturers - Fabricants d'articles divers, en cuir.....	1799						
<b>5 - TEXTILE INDUSTRIES - INDUSTRIE TEXTILE</b>							
Cotton yarn and cloth mills - Filature et tissage du coton.....					181		
Wool yarn and cloth mills - Filature et tissage de la laine.....					182		
Man-made fibre, yarn and cloth mills - Fabrication de fibres, fils et tissus artificiels et synthétiques.....					183		
Cordage and twine industry - Corderie et ficellerie (fabrication).....					184		
Fibre processing mills - Usines de traitement de fibres.....					1851		
Pressed and punched felt mills - Fabriques de feutre pressé et aéré.....					1852		
Carpet, mat and rug industry - Industrie des tapis, des carpettes et de la moquette.....		186					
Cotton and jute bags manufacturers - Fabricants de sacs de coton et de jute.....						1871	
Canvas products manufacturers - Fabricants d'articles en grosse toile.....		1872					
Automobile fabric accessories industry - Industrie des accessoires en tissu pour l'automobile.....						188	188
Thread mills - Fabriques de fil.....					1891		
Narrow fabric mills - Rubanerie (fabrication).....					1892		

See footnote(s) at end of table. - voir renvoi(s) à la fin du tableau.

TABLE 8. Industries classified by Economic Use Groups - Continued  
 TABLEAU 8. Industries classées selon les groupes économiques d'utilisation - suite

Standard Industrial Classification (1970) Classification type des industries (1970)	Economic use groups Groupes économiques d'utilisation						Supplementary classification, automotive products(1) Classification complémentaire, produits de l'automobile(1)
	Non-durable consumer goods Biens de consommation non durables	Durable consumer goods Biens de consommation durables	Machinery and equipment Machine et matériel	Construction materials and components Matériaux et éléments de construction	Other intermediate goods and supplies Autres produits et fournitures intermédiaires	Export-based Orientées vers l'exportation	
	industry number - numero de l'industrie						
<b>5 - TEXTILE INDUSTRIES - Concluded - INDUSTRIE TEXTILE - fin</b>							
Embroidery pleating and hemstitching manufacturers - Fabricants de broderies, plissage et ourlets à jour.....						1893	
Textile dyeing and finishing plants - Usines de teinture et de finissage de textile.....						1894	
Miscellaneous textile industries, n.e.s. - Industries textiles diverses, n.e.a.....	1899						
<b>6 - KNITTING MILLS - BONNETERIE</b>							
Hosiery mills - Industrie des bas et chaussettes.....	231						
Knitting mills (except hosiery mills) - Bonneterie (sauf fabrication des bas et chaussettes).....	239						
<b>7 - CLOTHING INDUSTRIES - INDUSTRIE DE L'HABILLEMENT</b>							
Men's clothing factories - Usines de confection de vêtements pour hommes.....	2431						
Men's clothing contractors - Confectionneurs à forfait de vêtements pour hommes.....	2432						
Women's clothing factories - Usines de confection de vêtements pour dames.....	2441						
Women's clothing contractors - Confectionneurs à forfait de vêtements pour dames.....	2442						
Children's clothing industry - Industrie des vêtements pour enfants.....	245						
Fur goods industry - Industrie des articles en fourrure.....	246						
Foundation garment industry - Industrie des corsets et soutiens-gorge.....	248						
Fabric glove manufacturers - Fabricants de gants en tissu.....	2491						
Hat and cap industry - Industrie des chapeaux et casquettes.....	2492						
Miscellaneous clothing industries, n.e.s. - Industries diverses du vêtement, n.e.a.....	2499						
<b>8 - WOOD INDUSTRIES - INDUSTRIE DU BOIS</b>							
Shingle mills - Usines de bardeaux.....						2511	
Sawmills, and planing mills (except shingle mills) - Scieries et ateliers de rabotage.....						2513	
Veneer and plywood mills - Fabriques de placages et contreplaqués.....				252			
Sash door and other millwork plants n.e.s. - Industrie des portes, chassis et autres bois ouvrés, n.e.a.....				2541			
Hardwood flooring plants - Fabrication de parquets en bois dur.....				2542			
Manufacturers of pre-fabricated buildings (wood frame construction) - Préfabrication de bâtiments (charpentes en bois).....				2543			
Wooden box factories - Fabriques de boîtes en bois.....					256		
Coffin and casket industry - Industrie des cercueils.....	258						
Wood preservation industry - Traitement protecteur du bois.....					2591		
Wood handles and turning industry - Fabrication de manches en bois et tournage sur bois.....					2592		
Manufacturers of particle board - Fabricants de panneaux agglomérés.....					2593		
Miscellaneous wood industries n.e.s. - Industries diverses du bois, n.e.a.....					2599		
<b>9 - FURNITURE AND FIXTURE INDUSTRIES - INDUSTRIE DU MEUBLE ET DES ARTICLES D'AMEUBLEMENT</b>							
Furniture re-upholstery and repair shops - Réfection de rembourrage et réparation de meubles.....	2611						
Household furniture manufacturers, n.e.s. - Industrie des meubles de maison, n.e.a.....	2619						
Office furniture manufacturers - Industrie des meubles de bureau.....			264				
Miscellaneous furniture and fixtures manufacturers - Industrie des articles d'ameublement divers.....			266				
Electric lamp and shade manufacturers - Industrie des lampes électriques et des abat-jour.....	268						
<b>10 - PAPER AND ALLIED INDUSTRIES - INDUSTRIE DU PAPIER ET ACTIVITES ANNEXES</b>							
Pulp and paper mills - Usines de pâtes et papiers.....						271	
Asphalt roofing manufacturers - Fabricants de papier de couverture asphalté.....				272			
Folding carton and set-up box manufacturers - Fabricants de cartons pliants et de boîtes montées.....					2731		
Corrugated box manufacturers - Fabricants de boîtes en carton ondulé.....					2732		
Paper and plastic bag manufacturers - Fabricants de sacs en papier et en plastique.....					2733		
Miscellaneous paper converters - Transformations diverses du papier.....					274		

See footnote(s) at end of table. Voir renvoi(s) à la fin du tableau.

TABLE 8. Industries classified by Economic Use Groups – Continued  
 TABLEAU 8. Industries classées selon les groupes économiques d'utilisation – suite

Standard Industrial Classification (1970) Classification type des industries (1970)	Economic use groups Groupes économiques d'utilisation						Supplementary classification, automotive products(1) Classification complémentaire, produits de l'automobile(1)
	Non-durable consumer goods Biens de consommation non durables	Durable consumer goods Biens de consommation durables	Machinery and equipment Machine et matériel	Construction materials and components Matériaux et éléments de construction	Other intermediate goods and supplies Autres produits et fournitures intermédiaires	Export-based Orientées vers l'exportation	
industry number – numéro de l'industrie							
<b>11 – PRINTING, PUBLISHING AND ALLIED INDUSTRIES – IMPRIMERIE, ÉDITION ET ACTIVITÉS ANNEXES</b>							
Commercial printing – Imprimerie commerciale.....							286
Platemaking, typesetting and trade bindery industry – Industrie du clichage, de la composition et de la reliure commerciale.....							287
Publishing only – Édition seulement.....	288						
Printing and publishing – Édition et impression.....	289						
<b>12 – PRIMARY METAL INDUSTRIES – PREMIÈRE TRANSFORMATION DES MÉTAUX</b>							
Iron and steel mills – Siderurgie.....							291
Steel pipe and tube mills – Fabriques de tubes et tuyaux d'acier.....				292			
Iron foundries – Fonderies de fer.....							294
Smelting and refining – Fonte et affinage.....							295
Aluminum rolling, casting and extruding – Laminage, moulage et extrusion de l'aluminium.....							296
Copper and copper alloy rolling, casting and extruding – Laminage, moulage et extrusion du cuivre et de ses alliages.....							297
Metal rolling, casting and extruding, n.e.s. – Laminage, moulage et extrusion des métaux, n.e.s.....							298
<b>13 – METAL FABRICATING INDUSTRIES (EXCEPT MACHINERY AND TRANSPORTATION EQUIPMENT INDUSTRIES) – FABRICATION DE PRODUITS EN MÉTAL (SAUF MACHINES ET ÉQUIPEMENT DE TRANSPORT)</b>							
Boiler and plate works – Industrie des chaudières et des plaques.....				301			
Fabricated structural metal industry – Fabrication d'éléments de charpente métallique.....				302			
Metal door and window manufacturers – Fabricants de portes et fenêtres métalliques.....				3031			
Ornamental and architectural metal industry n.e.s. – Fabrication de produits métalliques d'architecture et d'ornement, n.e.s.....				3039			
Metal coating industry – Industrie du revêtement des métaux.....							3041
Metal stamping and pressing industry – Industrie de l'emboutissage et du matriçage des métaux.....							3042
Wire and wire products manufacturers – Industrie du fil métallique et de ses produits.....							305
Hardware, tool and cutlery manufacturers – Fabricants de quincaillerie, d'outillage et de coutellerie.....							306
Heating equipment manufacturers – Fabricants d'appareils de chauffage.....				307			
Machine shops – Ateliers d'usinage.....							308
Miscellaneous metal fabricating industries – Fabrication de produits métalliques divers.....				309			
<b>14 – MACHINERY INDUSTRIES (EXCEPT ELECTRICAL MACHINERY) – FABRICATION DE MACHINES (SAUF ÉLECTRIQUES)</b>							
Agriculture implement industry – Fabricants d'instruments aratoires.....							311
Miscellaneous machinery and equipment manufacturers – Fabricants de machines et d'équipement divers.....			315				
Commercial refrigeration and air conditioning equipment manufacturers – Fabricants d'équipement commercial de réfrigération et de climatisation.....				316			
Office and store machinery manufacturers – Fabricants de machines pour le bureau et le commerce.....			318				

See footnote(s) at end of table. – Voir renvoi(s) à la fin du tableau.

TABLE 8. Industries classified by Economic Use Groups - Continued  
 TABLEAU 8. Industries classées selon les groupes économiques d'utilisation - suite

Standard Industrial Classification (1970) Classification type des industries (1970)	Economic use groups Groupes économiques d'utilisation						Supplementary classification, automotive products(1) Classification complémentaire, produits de l'automobile(1)
	Non-durable consumer goods	Durable consumer goods	Machinery and equipment	Construction materials and components	Other intermediate goods and supplies	Export-based	
	Biens de consommation non durables	Biens de consommation durables	Machine et matériel	Matériaux et éléments de construction	Autres produits et fournitures intermédiaires	Orientées vers l'exportation	
							industry number - numéro de l'industrie
<b>15 - TRANSPORTATION EQUIPMENT INDUSTRIES - INDUSTRIE DU MATÉRIEL DE TRANSPORT</b>							
Aircraft and aircraft parts manufacturers - Fabricants d'aéronefs et de pièces .....			321				
Motor vehicle manufacturers - Fabricants de véhicules automobiles.....						323	323
Truck body manufacturers - Fabricants de carrosseries de camions.....			3241				3241
Non-commercial trailer manufacturers - Fabricants de remorques à usage non commercial.....		3242					
Commercial trailer manufacturers - Fabricants de remorques à usage commercial.....			3243				3243
Motor vehicle parts and accessories manufacturers - Fabricants de pièces et accessoires d'automobiles.....					325		325
Railroad rolling stock industry - Fabricants de matériel ferroviaire roulant.....			326				
Shipbuilding and repair - Construction et réparation de navires.....			327				
Boat building and repair - Construction et réparation d'embarcations.....		328					
Miscellaneous vehicle manufacturers - Fabricants de véhicules divers.....		329					
<b>16 - ELECTRICAL PRODUCTS INDUSTRIES - FABRICATION DE PRODUITS ÉLECTRIQUES</b>							
Manufacturers of small electrical appliances - Fabricants de petits appareils électriques.....		331					
Manufacturers of major appliances (electric and non-electric) - Fabricants de gros appareils (électriques ou non).....		332					
Manufacturers of lighting fixtures - Fabricants d'appareils d'éclairage.....				333			
Manufacturers of household radio and television receivers - Fabricants de radiorecepteurs et de téléviseurs ménagers.....		334					
Communications equipment manufacturers - Fabricants d'équipement de télécommunication.....			335				
Manufacturers of electrical industrial equipment - Fabricants d'équipement électrique industriel.....			336				
Manufacturers of electric wire and cable - Fabricants de fils et de câbles électriques.....					338		
Battery manufacturers - Fabricants d'accumulateurs.....		3391					3391
Manufacturers of miscellaneous electrical products n.e.s. - Fabricants de produits électriques divers, n.e.s.....					3399		
<b>17 - NON-METALLIC MINERAL PRODUCTS INDUSTRIES - FABRICATION DE PRODUITS MINÉRAUX NON MÉTALLIQUES</b>							
Clay products manufacturers (from domestic clays) - Fabricants de produits en argile (de provenance canadienne).....							3511
Clay products manufacturers (from imported clays) - Fabricants de produits en argile (importée).....							3512
Cement manufacturers - Fabricants de ciment.....							352
Stone products manufacturers - Fabricants de produits en pierre.....							353
Concrete pipe manufacturers - Fabricants de tuyaux en béton.....							3541
Manufacturers of structural concrete products - Fabricants d'éléments de structure en béton.....							3542
Concrete products manufacturers n.e.s. - Fabricants de produits en béton (n.e.s.).....							3549
Ready-mix concrete manufacturers - Fabricants de béton préparé.....							355
Glass manufacturers - Fabricants de verre.....						3561	
Glass products manufacturers - Fabricants d'articles en verre.....						3562	
Abrasives manufacturers - Fabricants d'abrasifs.....							357
Lime manufacturers - Fabricants de chaux.....						358	
Refractories manufacturers - Fabricants de produits réfractaires.....						3591	
Miscellaneous non-metallic mineral products industries n.e.s. - Industries des produits minéraux non métallique divers, n.e.s.....							3599

See footnote(s) at end of table. - Voir renvoi(s) à la fin du tableau.

TABLE 8. Industries classified by Economic Use Groups – Concluded  
 TABLEAU 8. Industries classées selon les groupes économiques d'utilisation – fin

Standard Industrial Classification (1970) Classification type des industries (1970)	Economic use groups Groupes économiques d'utilisation						Supplementary classification, automotive products(1) Classification complémentaire, produits de l'automobile(1)
	Non-durable consumer goods	Durable consumer goods	Machinery and equipment	Construction materials and components	Other intermediate goods and supplies	Export-based	
	Biens de consommation non durables	Biens de consommation durables	Machine et matériel	Matériaux et éléments de construction	Autres produits et fournitures intermédiaires	Orientées vers l'exportation	
industry number – numéro de l'industrie							
<b>18 – PETROLEUM AND COAL PRODUCTS INDUSTRIES – FABRICATION DE PRODUITS DU PÉTROLE ET DU CHARBON</b>							
Petroleum refining – Raffinage de pétrole .....	3651						3651
Manufacturers of lubricating oils and greases – Fabrication d'huiles et graisses lubrifiantes .....					3652		3652
Miscellaneous petroleum and coal products industries – Fabricants de dérivés divers du pétrole et du charbon .....				369			
<b>19 – CHEMICAL AND CHEMICAL PRODUCTS INDUSTRIES – INDUSTRIE CHIMIQUE</b>							
Manufacturers of mixed fertilizers – Fabricants d'engrais composés .....					372		
Manufacturers of plastics and synthetic resins – Fabricants de matières plastiques et de résines synthétiques .....					373		
Manufacturers of pharmaceuticals and medicines – Fabricants de produits pharmaceutiques et de médicaments .....	374						
Paint and varnish manufacturers – Fabricants de peintures et vernis .....				375			
Manufacturers of soap and cleaning compounds – Fabricants de savon et de produits de nettoyage .....	376						
Manufacturers of toilet preparations – Fabricants de produits de toilette .....	377						
Manufacturers of pigments and dry colors – Fabricants de pigments et de colorants secs .....						3781	
Manufacturers of industrial chemicals (inorganic) n.e.s. – Fabricants de produits chimiques (inorganiques) industriels, n.e.s. ....						3782	
Manufacturers of industrial chemicals (organic) n.e.s. – Fabricants de produits chimiques (organiques) industriels, n.e.s. ....						3783	
Manufacturers of printing inks – Fabricants d'encre d'imprimerie .....						3791	
Miscellaneous chemical industries, n.e.s. – Fabricants de produits chimiques divers, n.e.s. ....						3799	
<b>20 – MISCELLANEOUS MANUFACTURING INDUSTRIES – INDUSTRIES MANUFACTURIÈRES DIVERSES</b>							
Instrument and related products manufacturers – Fabricants d'instruments et produits similaires .....			3911				
Clock and watch manufacturers – Fabricants de montres et horloges .....	3912						
Orthopaedic and surgical appliance manufacturers – Fabricants d'appareils orthopédiques et chirurgicaux .....	3913						
Ophthalmic goods manufacturers – Fabricants d'articles ophtalmiques .....	3914						
Dental laboratories – Ateliers de mécanicien-dentiste .....	3915						
Jewellery and silverware industry – Fabrication de bijouterie et d'orfèvrerie .....	392						
Sporting goods manufacturers – Fabricants d'articles de sport .....	3931						
Toys and games manufacturers – Fabricants des jouets et jeux .....	3932						
Signs and displays industry – Fabrication d'enseignes et étalages .....			397				
Broom, brush and mop manufacturers – Fabricants de balais, de brosse et de balais à franges .....	3991						
Button, buckle and fastener manufacturers – Fabricants de boutons, de boucles et d'agrafes .....					3992		
Floor tile, linoleum and coated fabrics manufacturers – Fabricants de carreaux, de dalles, de linoléum et de tissus enduits .....					3993		
Sound recording and musical instrument manufacturers – Enregistrement du son et fabrication d'instruments de musique .....		3994					
Stamp and stencil (rubber & metal) manufacturers – Fabricants de tampons et de pochoirs (en caoutchouc ou en métal) .....					3995		
Pen and pencil manufacturers – Fabricants de stylos et de crayons .....	3996						
Typewriter supplies manufacturers – Fabricants de fournitures pour la dactylographie .....					3997		
Fur dressing and dyeing – Apprêtage et teinture de fourrure .....					3998		
Other miscellaneous manufacturing industries – Autres industries manufacturières diverses .....					3999		

(1) These industries are also included in the appropriate economic use group. – Les industries sont aussi comprises dans leur groupe économique d'utilisation.

## CONCEPTS AND METHODS

Inventories, shipments and orders values in this publication are monthly projections of annual census of manufactures values based on returns from a stratified, systematic sample of manufacturing establishments. The data in the April 1977 publication are the first to be adjusted to the 1974 census. Values for years prior to and including 1974 have been benchmarked to the relevant census and the aggregate of monthly shipments in those years should correspond with published census values. Because the monthly estimates subsequent to 1974 are projections these totals are subject to adjustment when more recent census data become available. Inventory estimates for December, published here, differ from year-end census values to the extent that census totals include individual establishment reports for fiscal years that may end on dates other than December 31. In addition, some components of inventory are included in the monthly survey's benchmark value that may not be included in census inventories. Unfilled orders are published for industries where maintenance of a continuing record of the value of an establishment's backlog is a normal part of the accounting procedure.

The population is divided into groups of large, medium and small establishments according to the total value of shipments reported for the census year. Monthly values are sought for all large establishments and a sample is chosen separately for each of the other two groups. Sample unit values are weighted according to the inverse of their probability of selection. This sample is revised annually in accordance with the census base. To facilitate timely response from company accounting departments, combination reports are accepted from companies with more than one establishment. Estimates of current values are accepted from establishments where the inventory and unfilled orders levels are not measured at the end of each accounting period. There are about 10,000 establishments in the reporting panel.

Isolation of component values of inventory by level of fabrication in each industry, where possible, is important for economic studies as well as for derivation of production values. To facilitate this, respondents are asked to report their book values of raw materials, work in process, finished products and progress payments separately. The inventory levels are calculated on a Canada-wide basis, not by province.

Both inventory held and inventory owned are published. The difference, inventory held but not owned, is the value of progress payments received by manufacturers for partially completed items such as aircraft, ships or structures using fabricated steel. As work proceeds on such items, total inventory values increase until the time of delivery. By deducting the balance or progress payments on manufacturers' books from total inventory, the value of manufacturer's investment in inventory is derived. At the same time, by reflecting the receipt of progress payments in shipments each month, it is possible to reduce the distortion in the affected series that would be caused when

## CONCEPTS ET MÉTHODES

Les chiffres sur les stocks, les livraisons et les commandes qui figurent dans cette publication sont des projections mensuelles des résultats du recensement annuel des manufactures établies à partir des déclarations d'un échantillon stratifié et systématique d'établissements manufacturiers. Les données que contient la publication d'avril 1977 sont les premières qui soient ajustées en fonction du recensement de 1974. Les chiffres pour les années jusqu'à 1974 inclusivement ont été rattachés aux recensements en cause et la somme des livraisons mensuelles de ces années doit être égale aux résultats de recensements qui ont été publiés. Comme les estimations mensuelles postérieures à 1974 sont des projections, elles pourront être rectifiées lorsqu'on disposera des données de recensement plus récentes. Les estimations sur les stocks publiées dans ce bulletin sont celles de décembre; elles diffèrent donc des chiffres du recensement se rapportant à la fin de l'année dans la mesure où les totaux du recensement comprennent les déclarations de certains établissements pour des années financières qui peuvent prendre fin à d'autres dates qu'au 31 décembre. En outre, certains éléments des stocks compris dans la valeur-repère de l'enquête mensuelle peuvent ne pas être compris dans les stocks du recensement. Les commandes en carnet sont publiées pour les industries où la comptabilité normale prévoit de consigner la valeur des commandes en souffrance des établissements d'une manière suivie.

La population se divise en trois groupes d'établissements (grands, moyens et petits) suivant la valeur totale des livraisons déclarées pour l'année de recensement. On demande des déclarations mensuelles à tous les grands établissements et on tire un échantillon séparé pour chacun des deux autres groupes. Les valeurs de l'échantillon sont pondérées en relation inverse de la probabilité qu'elles soient choisies. Cet échantillon est révisé annuellement suivant les résultats du recensement. Dans le but d'aider les services de comptabilité des sociétés à envoyer leurs déclarations à temps, Statistique Canada accepte une déclaration globale pour les sociétés ayant plus d'un établissement et une estimation des chiffres courants pour les établissements dont les stocks et les commandes en carnet ne sont pas recensés à la fin de chaque exercice comptable. On compte environ 10,000 établissements qui produisent des déclarations.

Il est important d'isoler les chiffres des éléments des stocks selon le stade de fabrication dans chaque industrie, lorsque c'est possible, afin de faire des études économiques et des extrapolations des chiffres de production. À cet effet, on demande aux enquêtés de déclarer séparément la valeur comptable de leur matières, de leurs produits en cours, de leurs produits finis et de leurs acomptes à valoir. Les niveaux des stocks sont calculés pour l'ensemble du Canada et non au niveau provincial.

On publie la valeur des stocks détenus et des stocks possédés. La différence entre les deux donne la valeur des acomptes versés par les fabricants sur des produits dont la fabrication n'est qu'en partie achevée comme les avions, les bateaux ou des constructions qui utilisent des semi-produits en acier. À mesure que la fabrication de ces produits avance, la valeur globale des stocks augmente jusqu'au moment de la livraison. En déduisant le solde des acomptes comptabilisés par les fabricants de l'ensemble des stocks, on obtient la somme investie dans les stocks par les fabricants. De même, en tenant compte des acomptes à valoir dans les livraisons mensuelles, on peut réduire la distorsion qui surviendrait dans les séries en

responding companies finally treat such items of relatively high value as completed sales.

Most establishments that maintain order books strike a value of unfilled orders at the end of each accounting period. The survey seeks this value which is defined as orders received but not shipped or treated as a sale whether or not work has been done on them or they can be filled from existing stocks. No estimate of this value is made for those industries where orders are customarily filled as received from stocks on hand and orders books are, therefore, not generally maintained.

New orders, a series of considerable economic interest, is a residual value derived from shipments and unfilled orders. All shipments within any month result from an order received either during that month or at some earlier time. Because unfilled orders are measured, the net orders are the total shipments within any month plus the change in the total of unfilled orders from the end of the previous month to the end of the month under review.

Because a constant sample is used between census revision, values must be imputed for each establishment if no response has been received by compilation time. This is largely done by mechanical methods which take into account the activity of similar establishments from which reports have been received. Calculation of revised estimates for the immediately prior month in conjunction with preliminary estimates for the immediately prior month in conjunction with preliminary estimates from the current month permits use of values reported too late for the first compilation. When respondents report values for periods earlier than that of the revised current estimates, the responses are used to correct the trends when the series are updated to new census benchmarks.

Definitions, classifications and groupings are taken from the census of manufactures.

The January, 1973 issue of this publication contains a more detailed description of the concepts and survey methods from these series.

### Historical Series

Major series published in this issue are stored in CANSIM, the computerized time series data bank of Statistics Canada. All or any part of these series may be purchased on magnetic tape or as computer print-outs. For further information direct inquiries to:

General Time Series Staff,  
Statistics Canada,  
Ottawa, Ontario, K1A 0Z8

cause au moment où les sociétés observées considèrent en fin de compte des produits d'une valeur relativement grande comme des ventes achevées.

La plupart des établissements qui tiennent des carnets de commandes établissent la valeur des commandes en carnet à la fin de chaque exercice comptable. Lors de l'enquête, nous demandons cette valeur, qui est considérée comme commandes reçues mais non encore expédiées, que des travaux aient été effectués ou non à leur égard, lorsque la commande peut être honorée à partir des stocks existants. Cette valeur n'est pas estimée dans le cas des entreprises qui exécutent habituellement les commandes dès réceptions, à partir de leurs stocks et qui par conséquent ne tiennent pas de carnet de commande.

Les séries sur les nouvelles commandes, qui présentent beaucoup d'intérêt du point de vue économique, donnent la valeur résiduelle établie à partir des livraisons et des commandes en carnet. Toutes les livraisons effectuées au cours d'un mois donné résultent d'une commande reçue soit pendant ce mois, soit avant. Étant donné qu'on évalue les commandes en carnet, les nouvelles commandes représentent le total des livraisons au cours d'un mois donné plus la différence entre le total des commandes en carnet à la fin du mois précédent et le total des commandes en carnet à la fin du mois observé.

Étant donné qu'un échantillon constant est utilisé entre les révisions censitaires, il faut imputer des données pour chaque établissement lorsqu'on n'a pas les déclarations au moment de l'exploitation des données. L'imputation des données se fait surtout par des moyens mécaniques qui tiennent compte de l'activité d'établissements semblables qui ont fait parvenir des déclarations. Le calcul des estimations révisées pour le mois précédent et des estimations préliminaires pour le mois observé permet d'utiliser les données déclarées trop tard pour la première compilation. Lorsque les répondants déclarent les chiffres correspondants aux périodes antérieures à celle des estimations révisées actuelles, les réponses servent à corriger les tendances lorsque les séries sont mises à jour d'après les nouvelles données repère du recensement.

Les définitions, les classifications et les groupes sont ceux du recensement des manufactures.

Le numéro de janvier 1973 de cette publication contient une description plus détaillée des concepts et des méthodes d'enquête de cette série.

### Series chronologiques

Les séries importantes publiées dans cette livraison sont stockées dans le CANSIM, banque électronique de données sur les séries chronologiques de Statistique Canada. On peut acheter toutes ces séries ou une partie d'entre elles sur bandes magnétiques ou sous forme d'états mécanographiques. Pour tout renseignement complémentaire, s'adresser au:

Service des séries chronologiques générales  
Statistique Canada  
Ottawa (Ontario) K1A 0Z8

### Seasonal Adjustment

The seasonal adjustment method applied to the series is a computerized ratio-to-moving average method in use at Statistics Canada. It is the standard computer program to apply the X-11 version of the U.S. Bureau of the Census Method II.

Some series containing no significant seasonality or very high irregularity have not been seasonally adjusted. In these cases, unadjusted values are repeated in the tables of seasonally adjusted data. See footnotes for series affected.

### Months for Cyclical Dominance

The MCD or months for cyclical dominance values at the head of each column of seasonally adjusted values indicates the smallest span of months for which the average change in the cyclical factor is greater than that for the irregular factor. For the smoothest series the MCD is one, for the most erratic series it is six. Application of a moving average of the period of the MCD will tend to smooth irregular movements that may obscure the underlying trend-cycle.

### Désaisonnalisation

On désaisonnalise des séries en calculant par ordinateur le rapport à la moyenne mobile, suivant les méthodes utilisées à Statistique Canada. Il s'agit en l'occurrence du programme normalisé qui sert à appliquer les versions X-11 de la méthode II du *U.S. Bureau of the Census*.

Pour quelques séries particulières, il n'y a pas de saisonnalité d'importance, ou il y a trop d'irrégularité. Ces séries n'ont pas été désaisonnalisées. Pour ces cas, les valeurs, sans désaisonnalisation ont été répétées dans les tableaux des séries désaisonnalisées. Voir renvois pour les séries affectées.

### Mois de dominance cyclique

Les valeurs de M.D.C. (mois de dominance cyclique) en tête de chaque colonne de valeurs désaisonnalisées indiquent le plus petit nombre de mois pour lequel la variation moyenne du facteur cyclique est plus grande que celle du facteur d'irrégularité. Le M.D.C. est de un pour les séries les plus régulières et de six pour les plus fluctuantes. L'application d'une moyenne mobile de la période des M.D.C. aidera à lisser les mouvements irréguliers qui pourraient masquer la tendance cyclique implicite.



## FOOTNOTES

Table 1

- (1) Prince Edward Island, Yukon and Northwest Territories are not published separately. They are included in the total for Canada.

Table 3

- (1) The value of Unfilled Orders and therefore, of New Orders for industries in Major Groups – 1, 2, 6, 8, 9, 10, 11, 17, 18 and 19 is small and sample coverage is not adequate to provide separate estimates for them.
- (2) The series for raw materials in the petroleum industries, goods in process in rubber and plastic products industries and furniture and fixture industries and inventory held but not owned in the transportation and electrical products industries contain no significant seasonality. In the table of seasonally adjusted series, the unadjusted values are repeated. Any small differences between the unadjusted and adjusted values are due to slightly differing rounding techniques. Other data in the table have been seasonally adjusted.
- (3) The value of inventory held but not owned in this group is very small, and sample coverage is not adequate to provide separate data. Estimates for this type of inventory are included with Total Inventory Held; for all practical purposes this can be considered the equivalent of Inventory Owned.

Table 4

- (1) The value of inventory held but not owned in this group is very small, and sample coverage is not adequate to provide separate data. Estimates for this type of inventory are included with total inventory held; for all practical purposes this can be considered the equivalent of inventory owned.

Note: Figures may not add due to rounding.

## RENOIS

Tableau 1

- (1) L'Île-du-Prince Édouard, le Yukon et les Territoires du Nord-Ouest ne sont pas publiés séparément; ils sont inclus dans le total pour le Canada.

Tableau 3

- (1) Pour ce qui est des industries comprises dans les groupes 1, 2, 6, 8, 9, 10, 11, 17, 18 et 19, la valeur des commandes en carnet et, par conséquent, celle des nouvelles commandes est faible. La portée restreinte de l'échantillon ne permet pas de faire des estimations distinctes dans ces deux cas.
- (2) La série des matières brutes dans l'industrie pétrolière, des biens en cours de transformation dans l'industrie du caoutchouc et des produits en matière plastique et l'industrie du meuble et des articles d'ameublement et des stocks détenus mais non possédés dans l'industrie des transports et des produits électriques ne présente aucune tendance saisonnière importante. Le tableau de la série désaisonnalisée répète donc les valeurs non corrigées. Les différences minimales entre les séries sont attribuables aux deux techniques d'arrondissement. On a procédé à la désaisonnalisation des autres chiffres du tableau.
- (3) La valeur des stocks détenus mais non possédés de ce groupe est très faible et la portée restreinte de l'échantillon ne permet pas de fournir des données distinctes. Les estimations visant ce genre de stocks sont comprises dans l'ensemble des stocks détenus; en pratique, on peut considérer ce poste comme l'équivalent des stocks possédés.

Tableau 4

- (1) La valeur des stocks détenus mais non possédés de ce groupe est très faible et la portée restreinte de l'échantillon ne permet pas de fournir des données distinctes. Les estimations visant ce genre de stocks sont comprises dans l'ensemble des stocks détenus; en pratique, on peut considérer ce poste comme l'équivalent des stocks possédés.

Nota: Les chiffres ne totaliseront peut-être pas en raison de l'arrondissement.

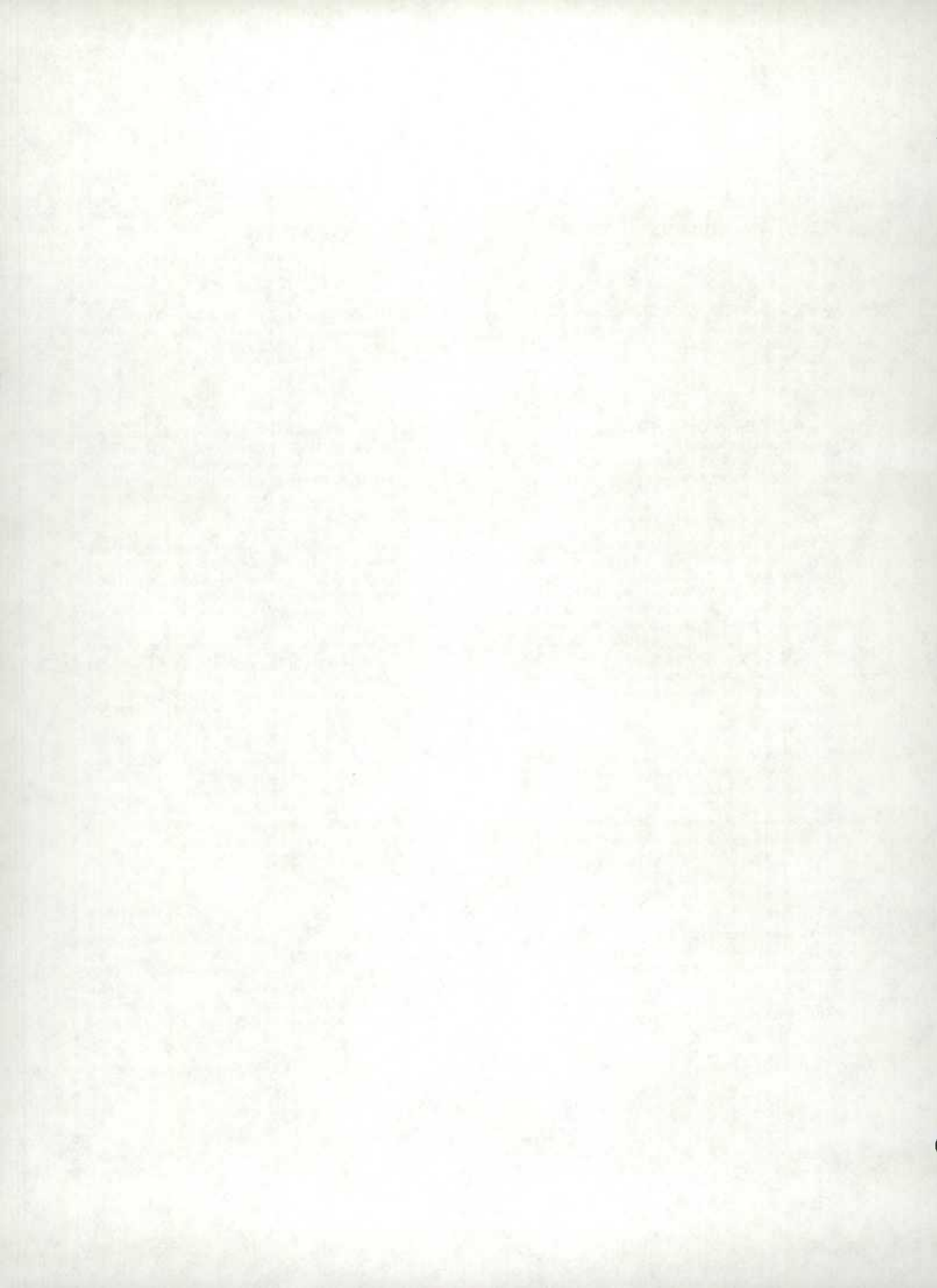

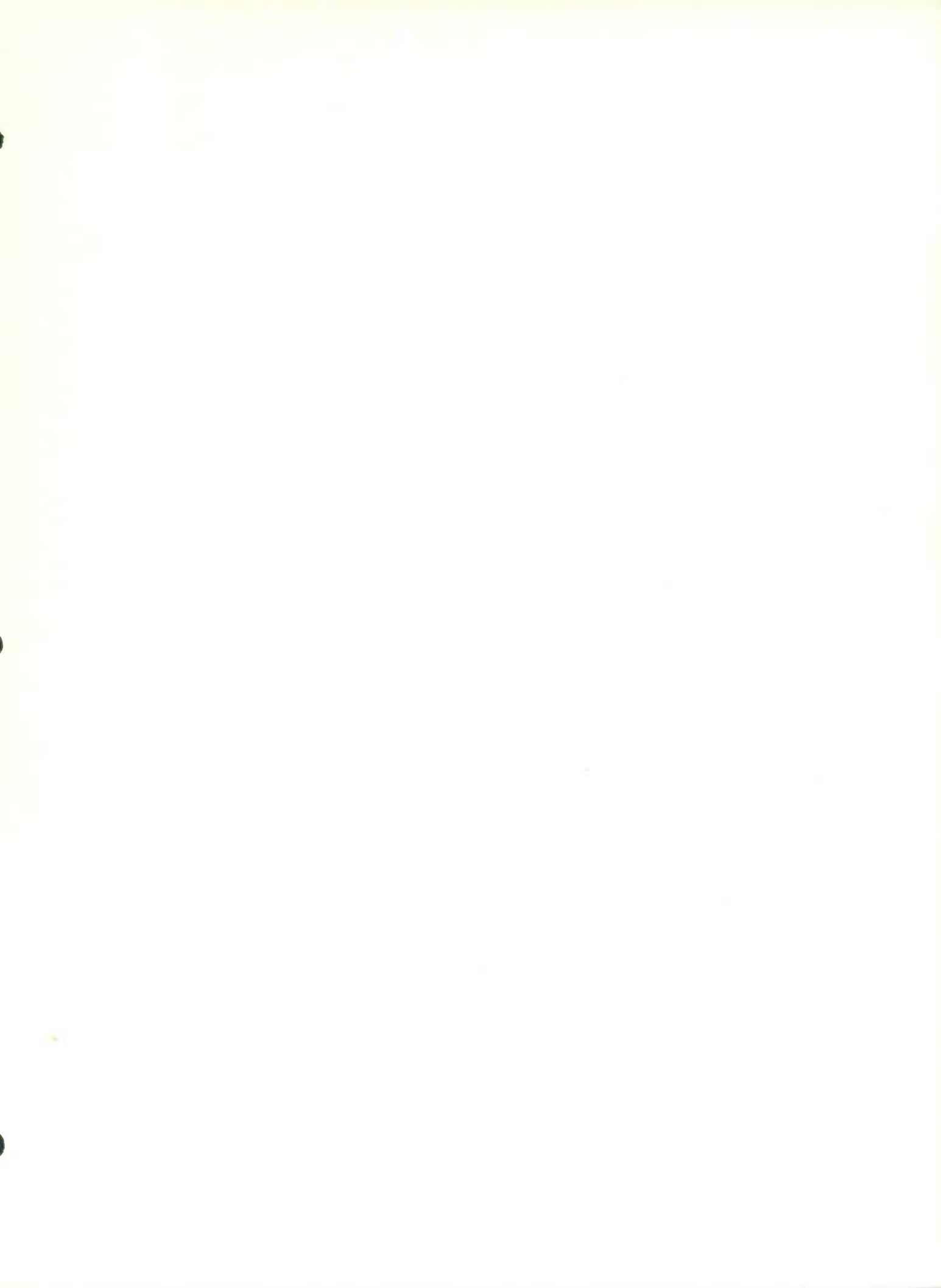

STATISTICS CANADA LIBRARY  
BIBLIOTHÈQUE STATISTIQUE CANADA



1010644157