

C-9

Inventories, shipments and orders in manufacturing industries

November 1978

Stocks, livraisons et commandes des industries manufacturières

Novembre 1978

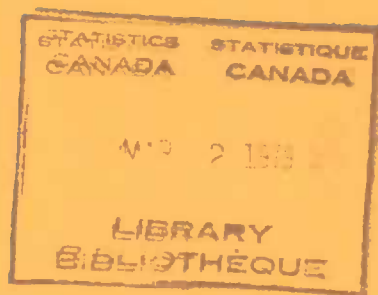

Note

This and other government publications may be purchased from local authorized agents and other community bookstores or by mail order.

Mail orders should be sent to Publications Distribution, Statistics Canada, Ottawa, K1A 0T6, or to Publishing Centre, Supply and Services Canada, Ottawa, K1A 0S9.

Inquiries about this publication should be addressed to:

Shipments, Inventories and Orders Section,
Manufacturing and Primary Industries Division,

Statistics Canada, Ottawa, K1A 0V6 (telephone: 996-7008) or to a local office of the bureau's User Advisory Services Division:

St. John's (Nfld.)	(726-0713)
Halifax	(426-5331)
Montréal	(283-5725)
Ottawa	(992-4734)
Toronto	(966-6586)
Winnipeg	(949-4020)
Regina	(569-5405)
Edmonton	(425-5052)
Vancouver	(666-3695)

Toll-free access to the regional statistical information service is provided in Nova Scotia, New Brunswick, and Prince Edward Island by telephoning 1-800-565-7192. Throughout Saskatchewan, the Regina office can be reached by dialing 1-800-667-3524, and throughout Alberta, the Edmonton office can be reached by dialing 1-800-222-6400.

Nota

On peut se procurer cette publication, ainsi que toutes les publications du gouvernement du Canada, auprès des agents autorisés locaux, dans les librairies ordinaires ou par la poste.

Les commandes par la poste devront parvenir à Distribution des publications, Statistique Canada, Ottawa, K1A 0T6, ou à Imprimerie et édition, Approvisionnement et services Canada, Ottawa, K1A 0S9.

Toutes demandes de renseignements sur la présente publication doivent être adressées à:

Section des livraisons, des stocks et des commandes,
Division des industries manufacturières et primaires,

Statistique Canada, Ottawa, K1A 0V6 (téléphone: 996-7008) ou à un bureau local de la Division de l'assistance-utilisateurs situé aux endroits suivants:

St. John's (T.-N.)	(726-0713)
Halifax	(426-5331)
Montréal	(283-5725)
Ottawa	(992-4734)
Toronto	(966-6586)
Winnipeg	(949-4020)
Regina	(569-5405)
Edmonton	(425-5052)
Vancouver	(666-3695)

On peut obtenir une communication gratuite avec le service régional d'information statistique de la Nouvelle-Écosse, du Nouveau-Brunswick et de l'Île-du-Prince-Édouard en composant 1-800-565-7192. En Saskatchewan, on peut communiquer avec le bureau régional de Regina en composant 1-800-667-3524, et en Alberta, avec le bureau d'Edmonton au numéro 1-800-222-6400.

STATISTICS CANADA — STATISTIQUE CANADA

Manufacturing and Primary Industries Division — Division des industries manufacturières et primaires

INVENTORIES, SHIPMENTS AND ORDERS IN MANUFACTURING INDUSTRIES

(Projected from 1975 Census of Manufacturers benchmarks with adjustment of 1976
shipments estimates to preliminary census data for that year)

STOCKS, LIVRAISONS ET COMMANDES DES INDUSTRIES MANUFACTURIÈRES

(Projections effectuées à partir des données de référence du recensement des
manufactures de 1975 et rectifications aux estimations des livraisons de 1976
par rapport aux données préliminaires de recensement pour cette année)

NOVEMBER - 1978 - NOVEMBRE

Published by Authority of
The Minister of Industry, Trade and Commerce

Publication autorisée par
le ministre de l'Industrie et du Commerce

February - 1979 - Février
5-3302-501

Price—Prix: 55 cents
\$5.50 a year—par année

Vol. 32—No. 11

Statistics Canada should be credited when reproducing or quoting any part of this document
Reproduction ou citation autorisées sous réserve d'indication de la source: Statistique Canada

Ottawa

SYMBOLS

The following standard symbols are used in Statistics Canada publications:

- . . figures not available.
- . . . figures not appropriate or not applicable.
- nil or zero.
- - amount too small to be expressed.
- p preliminary figures.
- r revised figures.
- x confidential to meet secrecy requirements of the Statistics Act.

NOTICE TO USERS

Estimates in this publication are subject to revision to accommodate newly-received information. It is advisable always to use data from the most recent issue.

SIGNES CONVENTIONNELS

Les signes conventionnels suivants sont employés uniformément dans les publications de Statistique Canada:

- . . nombres indisponibles.
- . . . n'ayant pas lieu de figurer.
- néant ou zéro.
- - nombres infimes.
- p nombres provisoires.
- r nombres rectifiés.
- x confidentiel en vertu des dispositions de la Loi sur la statistique relatives au secret.

AVIS AUX UTILISATEURS

Prière de toujours consulter les numéros de la plus récente publication puisque les estimations qu'elle renferme sont sujettes à révision pour tenir compte des nouveaux renseignements reçus.

TABLE OF CONTENTS

	Page
Highlights (Charts and Text)	4
Table	
1. Estimated Value of Shipments in All Manufacturing Industries, by Province of Origin	7
2. Estimated Value of Shipments, Orders and Inventory in All Manufacturing Industries	8
3. Estimated Value of Shipments, Orders and Inventory in Manufacturing Industries, grouped according to the Standard Industrial Classification:	
Non-Durable - Groups 1, 2, 3, 4, 5, 6, 7, 10, 11, 18, 19 and 20	9
Durable - Groups 8, 9, 12, 13, 14, 15, 16 and 17	10
Group	
1 - Food and Beverage Industries	11
2 - Tobacco Products Industries	12
3 - Rubber and Plastics Products Industries	13
4 - Leather Industries	14
5 - Textile Industries	15
6 - Knitting Mills	16
7 - Clothing Industries	17
8 - Wood Industries	18
9 - Furniture and Fixture Industries	19
10 - Paper and Allied Industries	20
11 - Printing, Publishing and Allied Industries	21
12 - Primary Metal Industries	22
13 - Metal Fabricating Industries (except Machinery and Transportation Equipment Industries)	23
14 - Machinery Industries (except Electrical Machinery)	24
15 - Transportation Equipment Industries	25
16 - Electrical Products Industries	26
17 - Non-metallic Mineral Products Industries	27
18 - Petroleum and Coal Products Industries	28
19 - Chemical and Chemical Products Industries	29
20 - Miscellaneous Manufacturing Industries	30
4. Estimated Value of Shipments, Orders and Inventory in Manufacturing Industries, grouped according to Economic Use Classification:	
Non-durable Consumer Goods Industries	31
Durable Consumer Goods Industries	32
Machinery and Equipment Industries	33
Construction Materials and Component Industries	34
Other Intermediate Goods and Supplies Industries	35
Export-based Industries	36
Supplementary Classification - Automotive Products Industries	37
5. Estimated Value of Shipments, by Industry Group and Province	38
6. Estimated Value of Shipments, Orders and Inventories in Selected Individual Industries	42
7. Ratios of Total Inventory Owned and Finished Products to Shipments by Industry Groups (Based on Seasonally Adjusted Estimates)	54
8. Industries classified by Economic Use Groups	55
Concepts and Methods	60

TABLE DES MATIÈRES

	Page
Points saillants (graphiques et texte)	4
Tableau	
1. Valeur estimative des livraisons de toutes les industries manufacturières, par province d'origine	7
2. Valeur estimative des livraisons, commandes et stocks des industries manufacturières	8
3. Valeur estimative des livraisons, commandes et stocks des industries manufacturières groupées d'après la Classification type des industries:	
Biens non durables - groupes 1, 2, 3, 4, 5, 6, 7, 10, 11, 18, 19 et 20	9
Biens durables - groupes 8, 9, 12, 13, 14, 15, 16 et 17	10
Groupe	
1 - Industrie des aliments et boissons	11
2 - Industrie du tabac	12
3 - Industrie du caoutchouc et des produits en matière plastique	13
4 - Industrie du cuir	14
5 - Industrie textile	15
6 - Bonneterie	16
7 - Industrie de l'habillement	17
8 - Industrie du bois	18
9 - Industrie du meuble et des articles d'ameublement	19
10 - Industrie du papier et activités annexes	20
11 - Imprimerie, édition et activités annexes	21
12 - Première transformation des métaux	22
13 - Fabrication de produits en métal (sauf machines et équipement de transport)	23
14 - Fabrication de machines (sauf électriques)	24
15 - Fabrication d'équipement de transport	25
16 - Fabrication de produits électriques	26
17 - Fabrication de produits minéraux non métalliques	27
18 - Fabrication de produits du pétrole et du charbon	28
19 - Industrie chimique	29
20 - Industries manufacturières diverses	30
4. Valeur estimative des livraisons, commandes et stocks des industries manufacturières groupées d'après la classification économique en fonction de l'utilisation:	
Industries des biens de consommation non durables	31
Industries des biens de consommation durables	32
Industries des machines et du matériel	33
Industries des matériaux et des éléments de construction	34
Industries des autres produits et fournitures intermédiaires	35
Industries orientées vers l'exportation	36
Classification complémentaire - industries connexes de l'automobile	37
5. Valeur estimative des livraisons, par groupe d'industries et province	38
6. Valeur estimative des livraisons, commandes et stocks de certaines industries particulières	42
7. Rapports du total des stocks possédés et des produits finis aux livraisons, par groupes d'industries (basées sur des chiffres désaisonnalisés)	54
8. Industries classées selon le groupes économiques d'utilisation	55
Concepts et méthodes	60

Manufacturers' Shipments, Inventories and Orders, 1974-1978

Les livraisons, les stocks et les commandes des fabricants, 1974-1978

(Seasonally Adjusted — Chiffres désaisonnalisés)

(Ratio scale — Échelle semi-logarithmique)

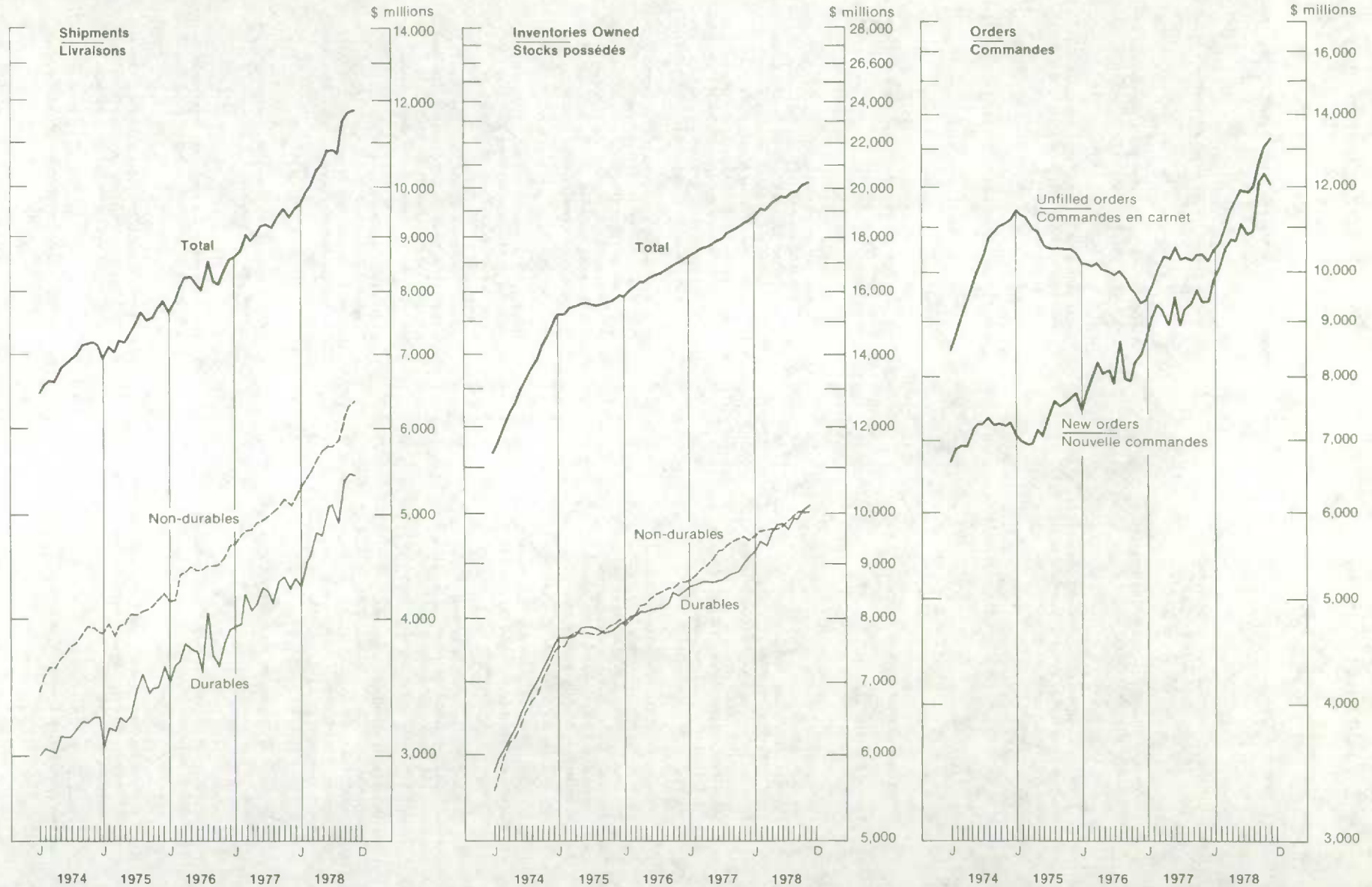

HIGHLIGHTS

POINTS SAILLANTS

NOVEMBER – 1978 – NOVEMBRE

- Manufacturer's shipments in November 1978, seasonally adjusted, were estimated at \$11,787.5 million, up 0.3% from the revised October level of \$11,749.4 million. Durable goods shipments dropped 0.5% to \$5,431.3 million from \$5,461.1 million while non-durable goods shipments rose 1.1% to \$6,356.2 million from \$6,288.3 million.
- New orders in all manufacturing industries, seasonally adjusted, were estimated at \$12,024.6 million in November, down 3.0% from \$12,396.3 million (revised) in October. Durable goods new orders were down 6.0% to \$5,699.6 million from \$6,066.3 million and non-durable goods new orders were down 0.1% to \$6,325.0 million from \$6,330.0 million.
- Seasonally-adjusted unfilled orders in November, estimated at \$13,334.9 million, were 1.8% higher than the revised October value of \$13,097.8 million.
- Total inventory owned in November 1978, seasonally adjusted, was up 0.8% to \$20,304.3 million from \$20,146.3 million. Total inventory held rose 0.7% to \$21,283.9 million from \$21,128.2 million with increases of 1.4%, 0.5% and 0.2% in raw materials, goods in process and finished products, respectively.
- The seasonally-adjusted ratio of total inventory owned to shipments was 1.72:1 in November, up from 1.71:1 in October. The finished products to shipments ratio in November was 0.58:1, unchanged from the preceding month's revised level.
- Not adjusted for seasonal variation, manufacturers' shipments in November were estimated at \$12,291.0 million, up 1.0% from the revised October value of \$12,168.2 million. Shipments for the first 11 months of 1978 at an estimated \$118,969.9 million were 18.2% higher than the January-November 1977 total of \$100,670.2 million.
- Après désaisonnalisation, la valeur estimative des livraisons des industries manufacturières s'est chiffrée à \$11,787.5 millions en novembre 1978, ce qui représente une hausse de 0.3% sur la valeur révisée d'octobre (\$11,749.4 millions). Les livraisons de biens durables ont baissé de 0.5%, passant de \$5,461.1 millions à \$5,431.3 millions, tandis que les livraisons de biens non durables se sont établies à \$6,356.2 millions, contre le chiffre révisé de \$6,288.3 millions, contre le chiffre révisé de \$6,288.3 millions en octobre (gain de 1.1%).
- La valeur désaisonnalisée des nouvelles commandes dans l'ensemble des industries manufacturières a été estimée à \$12,024.6 millions, en baisse de 3.0% par rapport au chiffre révisé de \$12,396.3 millions du mois précédent. Les nouvelles commandes de biens durables ont fléchi de 6.0%, passant de \$6,066.3 millions à \$5,699.6 millions, tandis que celles de biens non durables ont baissé de \$6,330.0 millions à \$6,325.0 millions (perte de 0.1%).
- Après désaisonnalisation, les commandes en carnet ont augmenté de 1.8%, passant de \$13,097.8 millions à \$13,334.9 millions.
- La valeur estimative des stocks possédés a totalisé \$20,304.3 millions après désaisonnalisation, soit 0.8% de plus que le chiffre révisé de \$20,146.3 millions observé en octobre. Le total désaisonnalisé des stocks détenus a avancé de 1.2%, passant de \$21,128.2 millions à \$21,283.9 millions; les matières premières, les biens en cours de transformation et les produits finis ont respectivement progressé de 1.4%, 0.5% et 0.2%.
- Le rapport désaisonnalisé des stocks possédés aux livraisons était de 1.72:1 en novembre, contre 1.71:1 en octobre. Le rapport des produits finis aux livraisons en novembre a été identique au rapport révisé d'octobre, soit 0.58:1.
- La valeur non désaisonnalisée des livraisons des industries manufacturières, estimée à \$12,291.0 millions en novembre, a progressé de 0.1% par rapport au chiffre révisé d'octobre (\$12,168.2 millions). Pour les onze premiers mois de 1978, les livraisons estimatives ont totalisé \$118,969.9 millions, contre \$100,670.2 millions pour la période correspondante de 1977 (hausse de 18.2%).

TABLE 1. Estimated Value of Shipments in All Manufacturing Industries, by Province of Origin
 TABLEAU 1. Valeur estimative des livraisons de toutes les industries manufacturières, par province d'origine

Monthly averages and calendar months Moyennes mensuelles et mois civils	Province									
	New- foundland Terre- Neuve	Nova Scotia Nouvelle- Ecosse	New Brunswick Nouveau- Brunswick	Québec	Ontario	Manitoba	Saskat- chewan	Alberta	British Columbia Colombie- Britannique	Canada(1)
	millions of dollars - en millions de dollars									
1975 - Average - Moyenne	54.2	151.5	139.1	1,997.2	3,701.9	215.1	98.0	393.7	610.5	7,371.6
1976 - Average - Moyenne	50.2	166.1	154.9	2,150.0	4,137.0	231.1	101.1	433.6	738.2	8,173.2
1977 - Average - Moyenne	57.7	191.5	178.0	2,351.6	4,619.9	240.5	114.0	513.6	866.6	9,145.6
1977 - January - Janvier	42.1	168.6	153.3	2,024.5	4,025.5	206.9	99.0	424.8	733.5	7,886.2
February - Février	44.7	172.6	172.0	2,128.6	4,204.5	215.2	99.5	453.9	751.3	8,250.7
March - Mars	47.2	196.4	185.8	2,430.3	5,033.3	265.2	109.3	509.4	914.5	9,700.5
April - Avril	44.7	182.6	168.6	2,233.6	4,612.9	237.6	106.1	479.2	873.1	8,948.4
May - Mai	58.7	191.6	182.0	2,377.3	4,802.2	240.1	118.4	529.0	898.5	9,414.3
June - Juin	64.6	202.4	195.8	2,548.1	5,113.4	253.9	128.3	562.7	917.6	10,003.7
July - Juillet	71.5	190.9	176.2	2,161.3	4,028.2	238.8	115.9	506.1	845.9	8,350.3
August - Août	70.0	193.9	172.9	2,430.6	4,207.8	249.3	129.4	541.1	878.8	8,888.1
September - Septembre	56.6	200.0	197.4	2,477.4	4,912.4	254.4	120.4	563.9	919.0	9,715.2
October - Octobre	63.7	191.7	166.6	2,504.0	4,982.3	241.2	125.3	564.5	906.5	9,758.1
November - Novembre	67.7	205.8	179.1	2,466.4	5,062.1	240.9	115.1	522.1	883.3	9,754.9
December - Décembre	60.8	201.8	187.0	2,436.5	4,453.5	242.0	101.5	506.8	876.5	9,076.8
Total	692.4	2,298.2	2,136.6	28,218.6	55,438.3	2,885.6	1,368.1	6,163.3	10,398.7	109,747.0
1978 - January - Janvier	50.1	194.3	162.5	2,360.1	4,459.7	225.6	107.2	506.7	873.3	8,949.5
February - Février	46.9	203.0	156.3	2,494.0	4,680.0	251.1	111.2	522.3	881.5	9,356.3
March - Mars	61.7	216.0	184.4	2,804.1	5,471.4	263.3	120.6	599.6	1,008.6	10,741.3
April - Avril	49.1	216.8	181.6	2,679.4	5,269.6	274.4	124.1	576.6	1,022.0	10,403.8
May - Mai	72.7	228.0	232.1	2,920.2	5,558.1	299.6	144.6	659.9	1,089.7	11,222.7
June - Juin	76.0	244.5	224.2	3,023.3	5,870.2	301.1	132.4	681.1	1,124.3	11,697.8
July - Juillet	83.2	224.5	207.1	2,547.9	4,775.4	258.9	143.6	602.6	1,024.2	9,887.8
August - Août	79.6	245.9	226.2	2,878.0	4,904.6	286.9	159.8	643.9	1,074.0	10,516.9
September - Septembre	79.4	236.9	245.5	3,204.0	5,770.9	296.3	148.2	655.7	1,078.1	11,734.7
October(r) - Octobre(r)	86.4	247.4	237.0	3,203.9	6,025.4	307.9	155.3	706.4	1,181.3	12,168.2
November(p) - Novembre(p)	75.3	245.4	261.3	3,313.7	6,098.9	308.0	146.5	679.3	1,146.5	12,291.0
December - Décembre										
Total	760.3	2,502.8	2,318.5	31,428.8	58,884.2	3,073.0	1,493.4	6,834.2	11,503.5	118,969.9
1977 - Year-to-date - Total cumulatif	631.5	2,096.5	1,949.9	25,782.1	50,984.8	2,643.6	1,266.6	5,656.5	9,522.2	100,670.2
Per cent change - Variation en pourcentage										
Current month/prior month - Mois courant/mois précédent	- 12.8	- .8	+ 10.3	+ 4.4	+ 1.2	.003	- 5.7	- 3.8	- 2.9	+ 1.3
Current month - 1978/1977 - Mois courant	+ 11.2	+ 19.2	+ 45.9	+ 34.4	+ 20.5	+ 27.9	+ 27.3	+ 30.1	+ 29.8	+ 26.0
Year-to-date - 1978/1977 - Total cumulatif	+ 20.4	+ 19.4	+ 18.9	+ 21.9	+ 15.5	+ 16.2	+ 17.9	+ 20.8	+ 20.8	+ 18.2

See footnotes on page 63. - Voir note(s) à la page 63.

TABLE 2. Estimated Value of Shipments, Orders and Inventory, in All Manufacturing Industries
TABLEAU 2. Valeur estimative des livraisons, commandes et stocks de toutes les industries manufacturières

Date	Shipments Livraisons	New orders received during month Nouvelles commandes reçues au cours du mois	Unfilled orders at end of month Commandes en carnet à la fin du mois	All inventory held at end of month Ensemble des stocks détenus à la fin du mois			Inventory held but not owned Stocks détenus mais non possédés	Total inventory owned Total des stocks possédés	
				Raw materials Matières premières	Goods in process Produits en cours	Finished products Produits finis			
				Total					
millions of dollars - en millions de dollars									
Unadjusted for seasonal variation - Chiffres non-désaisonnalisés									
1975 - Average - Moyenne	7,371.5	7,296.6	10,818.0	7,145.7	4,091.9	5,112.5	16,350.3	811.4	15,538.8
1976 - Average - Moyenne	8,173.1	8,083.1	9,944.1	7,323.3	4,489.0	5,642.0	17,454.4	929.5	16,524.8
1977 - Average - Moyenne	9,145.6	9,217.5	10,210.4	7,733.8	4,915.0	6,281.2	18,930.1	995.7	17,934.4
1977 - January - Janvier	7,886.2	8,159.1	9,509.2	7,522.9	4,710.1	6,051.0	18,284.1	932.9	17,351.2
February - Février	8,250.7	8,647.8	9,906.4	7,429.3	4,824.4	6,258.3	18,512.1	928.4	17,583.6
March - Mars	9,700.5	9,965.8	10,171.6	7,620.4	4,849.3	6,351.9	18,821.6	926.7	17,894.9
April - Avril	8,948.4	9,204.9	10,428.2	7,573.9	4,810.6	6,353.3	18,737.9	918.2	17,819.6
May - Mai	9,414.3	9,337.1	10,351.1	7,585.3	4,827.5	6,323.8	18,736.8	982.7	17,754.1
June - Juin	10,003.7	10,181.6	10,528.9	7,696.3	4,806.3	6,385.0	18,887.7	999.4	17,888.3
July - Juillet	8,350.3	8,116.5	10,295.1	7,704.8	4,800.7	6,262.7	18,768.2	1,011.7	17,756.5
August - Août	8,888.1	9,017.4	10,424.4	7,809.2	4,906.8	6,312.2	19,028.3	1,038.0	17,990.3
September - Septembre	9,715.2	9,533.8	10,243.0	7,863.5	5,020.0	6,221.9	19,105.6	1,034.1	18,071.5
October - Octobre	9,758.1	9,785.6	10,270.5	7,907.6	5,071.5	6,182.2	19,161.4	1,074.7	18,086.6
November - Novembre	9,754.9	9,782.0	10,297.6	7,972.5	5,201.4	6,345.1	19,519.1	1,101.8	18,417.3
December - Décembre	9,076.8	8,877.8	10,098.6	8,119.6	5,151.6	6,327.3	19,598.7	999.5	18,599.1
Total	109,747.0								
1978 - January - Janvier	8,949.5	9,453.6	10,602.8	8,071.4	5,264.5	6,593.3	19,929.1	1,023.3	18,905.8
February - Février	9,356.3	9,596.2	10,842.7	8,130.4	5,378.1	6,867.6	20,376.1	1,039.4	19,336.8
March - Mars	10,741.3	11,133.3	11,234.8	8,220.4	5,319.9	6,905.1	20,445.4	1,034.3	19,411.1
April - Avril	10,403.8	10,685.7	11,516.7	8,207.1	5,454.3	6,958.1	20,619.5	1,050.7	19,568.8
May - Mai	11,222.7	11,445.6	11,739.6	8,226.8	5,411.9	6,874.7	20,513.5	1,003.0	19,510.4
June - Juin	11,697.8	11,819.2	11,861.1	8,354.2	5,406.5	6,792.1	20,552.8	1,016.7	19,536.1
July - Juillet	9,887.8	9,872.0	11,845.3	8,343.0	5,400.8	6,595.1	20,338.9	1,051.7	19,287.2
August - Août	10,516.9	10,749.2	12,077.5	8,527.7	5,545.5	6,598.4	20,671.6	1,027.4	19,644.2
September - Septembre	11,734.7	12,172.6	12,515.4	8,503.0	5,646.5	6,584.5	20,733.9	1,029.5	19,704.4
October(r) - Octobre(r)	12,168.2	12,665.4	13,011.6	8,540.2	5,768.6	6,550.2	20,859.0	1,004.2	19,854.8
November(p) - Novembre(p)	12,291.0	12,405.8	13,126.4	8,680.0	5,843.3	6,656.5	21,179.9	1,004.2	20,175.7
December - Décembre									
Total									
1978 - Year-to-date - Total cumulatif	118,970.0								
1977 - Year-to-date - Total cumulatif	100,670.2								
Per cent change - Variation en pourcentage									
Current month/prior month - Mois courant/mois précédent	+ 1.0	- 2.1	+ 0.8	+ 1.6	+ 1.3	+ 1.6	+ 1.5	-	+ 1.6
Current month - 1978/1977 - Mois courant	+ 26.0	+ 26.8	+ 27.5	+ 8.9	+ 12.3	+ 4.9	+ 8.5	- 7.9	+ 9.5
Year-to-date - 1978/1977 - Total cumulatif	+ 18.2								
Adjusted for seasonal variation - Chiffres désaisonnalisés									
M.C.D. - M.D.C.	2	3	1	1	1	1	2	1	
1977 - January - Janvier	8,617.9	8,682.9	9,416.7	7,458.5	4,688.3	6,033.6	18,180.4	946.1	17,234.3
February - Février	8,755.2	9,115.7	9,777.2	7,429.0	4,773.4	6,108.4	18,310.8	932.4	17,378.4
March - Mars	9,034.1	9,331.1	10,074.2	7,649.0	4,760.5	6,083.4	18,492.9	926.0	17,566.9
April - Avril	8,907.3	9,222.6	10,389.5	7,669.7	4,772.4	6,102.9	18,545.0	934.3	17,610.7
May - Mai	9,034.3	8,957.6	10,312.8	7,682.4	4,814.5	6,192.2	18,689.1	973.2	17,715.9
June - Juin	9,212.9	9,497.1	10,597.0	7,769.8	4,851.7	6,293.1	18,914.6	1,013.3	17,901.3
July - Juillet	9,214.4	8,922.9	10,305.5	7,684.7	4,906.0	6,370.9	18,961.6	1,007.2	17,954.4
August - Août	9,152.5	9,216.7	10,369.7	7,781.2	4,964.1	6,441.9	19,187.2	1,021.9	18,165.3
September - Septembre	9,393.1	9,329.0	10,305.6	7,850.2	5,027.1	6,407.9	19,285.2	1,032.5	18,252.7
October - Octobre	9,548.2	9,647.4	10,404.8	7,912.7	5,066.1	6,441.4	19,420.2	1,054.2	18,366.0
November - Novembre	9,364.1	9,392.3	10,433.0	7,955.1	5,154.4	6,526.0	19,635.5	1,079.5	18,556.0
December - Décembre	9,572.9	9,393.8	10,253.9	7,954.1	5,206.3	6,465.9	19,626.3	1,027.9	18,598.4
1978 - January - Janvier	9,622.8	9,858.0	10,490.4	8,005.0	5,240.6	6,571.3	19,816.9	1,036.7	18,780.2
February - Février	9,904.7	10,087.4	10,673.1	8,132.6	5,319.6	6,698.2	20,150.4	1,042.9	19,107.5
March - Mars	10,064.5	10,506.7	11,115.3	8,245.5	5,220.8	6,590.3	20,056.6	1,031.7	19,024.9
April - Avril	10,419.5	10,761.5	11,457.5	8,308.6	5,416.6	6,673.0	20,398.2	1,072.8	19,325.4
May - Mai	10,479.1	10,701.3	11,679.7	8,329.9	5,406.2	6,727.9	20,464.0	996.6	19,467.4
June - Juin	10,874.1	11,133.2	11,938.8	8,439.4	5,464.9	6,695.4	20,599.7	1,033.9	19,565.8
July - Juillet	10,891.7	10,819.2	11,866.3	8,326.3	5,528.9	6,720.6	20,575.8	1,049.3	19,526.5
August - Août	10,781.4	10,930.4	12,015.3	8,500.9	5,619.8	6,758.0	20,878.7	1,013.3	19,865.4
September - Septembre	11,525.6	12,114.7	12,604.4	8,490.2	5,655.1	6,788.2	20,933.5	1,028.6	19,904.9
October(r) - Octobre(r)	11,749.4	12,396.3	13,097.8	8,547.8	5,760.8	6,819.6	21,128.2	981.9	20,146.3
November(p) - Novembre(p)	11,787.5	12,024.6	13,334.9	8,663.7	5,787.8	6,832.4	21,283.9	979.6	20,304.3
December - Décembre									
Per cent change - Variation en pourcentage									
Current month/prior month - Mois courant/mois précédent	+ 0.3	- 3.0	+ 1.8	+ 1.4	+ 0.5	+ 0.2	+ 1.2	- 0.2	+ 0.5

TABLE 3. Estimated Value of Shipments, Orders and Inventory in Manufacturing Industries grouped according to the Standard Industrial Classification

TABLEAU 3. Valeur estimative des livraisons, commandes et stocks des industries manufacturières groupées d'après la classification type des industries

Non-durable - Includes Groups 1,2,3,4,5,6,7,10,11,18,19 and 20

Biens non durables - Comprenant les groupes 1,2,3,4,5,6,7,10,11,18,19 et 20

Date	Shipments Livraisons	New orders received during month Nouvelles commandes reçues au cours du mois	Unfilled orders at end of month Commandes en carnet à la fin du mois	All inventory held at end of month Ensemble des stocks détenus à la fin du mois			Inventory held but not owned Stocks détenus mais non possédés	Total inventory owned Total stocks possédés
				Raw materials Matières premières	Goods in process Produits en cours	Finished products Produits finis		
				Total				
millions of dollars - en millions de dollars								
Unadjusted for seasonal variation - Chiffres non-désaisonnalisés								
1975 - Average - Moyenne	4,025.1	4,012.9	1,223.7	3,505.1	1,196.7	3,051.8	7,753.6	7,753.6
1976 - Average - Moyenne	4,443.2	4,453.4	1,241.8	3,657.4	1,321.9	3,348.5	8,327.8	8,327.8
1977 - Average - Moyenne	4,960.5	4,966.9	1,330.7	3,976.1	1,428.8	3,764.9	9,169.9	9,169.9
1977 - January - Janvier	4,287.2	4,336.4	1,313.2	3,780.6	1,380.0	3,572.0	8,732.7	8,732.7
February - Février	4,546.4	4,564.6	1,331.4	3,765.5	1,410.3	3,680.9	8,856.8	8,856.8
March - Mars	5,063.8	5,058.8	1,326.4	3,886.5	1,416.5	3,746.0	9,049.1	9,049.1
April - Avril	4,786.3	4,791.3	1,331.3	3,882.9	1,396.7	3,747.8	9,027.4	9,027.4
May - Mai	5,031.8	5,059.1	1,358.7	3,877.0	1,426.3	3,731.8	9,035.2	9,035.2
June - Juin	5,224.6	5,222.3	1,356.4	4,017.5	1,421.3	3,802.5	9,241.4	9,241.4
July - Juillet	4,683.7	4,649.3	1,321.9	4,015.0	1,407.8	3,811.2	9,234.1	9,234.1
August - Août	5,079.0	5,074.7	1,317.6	4,053.2	1,433.1	3,884.9	9,371.3	9,371.3
September - Septembre	5,258.6	5,263.9	1,322.9	4,069.7	1,456.4	3,816.8	9,343.0	9,343.0
October - Octobre	5,260.0	5,268.3	1,331.2	4,104.1	1,460.0	3,759.6	9,323.9	9,323.9
November - Novembre	5,251.1	5,236.7	1,316.9	4,100.9	1,484.5	3,821.4	9,406.9	9,406.9
December - Décembre	5,053.6	5,077.3	1,340.6	4,159.9	1,453.1	3,804.2	9,417.4	9,417.4
Total	59,526.8							
1978 - January - Janvier	4,912.8	4,918.6	1,346.5	4,107.8	1,494.7	3,962.8	9,565.4	9,565.4
February - Février	5,119.2	5,162.6	1,389.8	4,143.6	1,501.6	4,098.2	9,743.5	9,743.5
March - Mars	5,654.3	5,711.6	1,447.1	4,238.9	1,496.0	4,120.3	9,855.3	9,855.3
April - Avril	5,522.5	5,585.3	1,509.8	4,205.9	1,510.9	4,074.1	9,790.9	9,790.9
May - Mai	5,939.5	6,021.8	1,592.1	4,204.1	1,509.3	3,952.9	9,666.3	9,666.3
June - Juin	6,084.3	6,088.8	1,596.6	4,294.6	1,507.8	3,967.4	9,769.8	9,769.8
July - Juillet	5,437.2	5,486.9	1,646.3	4,313.9	1,533.7	3,952.5	9,800.2	9,800.2
August - Août	5,985.3	6,012.8	1,673.8	4,343.9	1,555.9	4,014.3	9,914.1	9,914.1
September - Septembre	6,266.6	6,310.8	1,718.0	4,353.3	1,573.4	4,013.7	9,940.4	9,940.4
October - Octobre	6,487.6	6,492.2	1,721.7	4,301.4	1,575.4	3,972.4	9,849.3	9,849.3
November - Novembre	6,559.0	6,570.3	1,733.0	4,359.4	1,605.8	3,967.8	9,933.0	9,933.0
December - Décembre								
Total								
1978 - Year-to-date - Total cumulatif	63,968.3							
1977 - Year-to-date - Total cumulatif	54,473.2							
Per cent change - Variation en pourcentage								
Current month/prior month - Mois courant/mois précédent	+ 1.1	+ 1.2	+ 0.7	+ 1.3	+ 1.9	- 0.1	+ 0.8	+ 0.8
Current month - 1978/1977 - Mois courant	+ 24.9	+ 25.5	+ 31.6	+ 6.3	+ 8.2	+ 3.8	+ 5.6	+ 5.6
Year-to-date - 1978/1977 - Total cumulatif	+ 17.4							
Adjusted for seasonal variation - Chiffres désaisonnalisés								
M.C.D. - M.D.C.	2	2	2	1	1	2	1	1
1977 - January - Janvier	4,688.7	4,724.6	1,325.2	3,737.8	1,367.0	3,575.6	8,680.4	8,680.4
February - Février	4,794.2	4,826.1	1,357.1	3,759.8	1,390.3	3,635.8	8,785.9	8,785.9
March - Mars	4,833.5	4,795.9	1,319.5	3,897.9	1,390.2	3,614.1	8,902.2	8,902.2
April - Avril	4,839.3	4,823.7	1,303.9	3,939.2	1,365.1	3,641.5	8,945.8	8,945.8
May - Mai	4,905.3	4,914.7	1,313.3	3,944.7	1,400.2	3,715.9	9,060.8	9,060.8
June - Juin	4,942.2	4,964.0	1,335.1	4,061.4	1,409.0	3,770.3	9,240.7	9,240.7
July - Juillet	4,978.9	4,953.9	1,310.1	3,992.8	1,429.3	3,832.7	9,254.8	9,254.8
August - Août	5,023.4	5,035.9	1,322.6	4,032.1	1,457.5	3,886.0	9,375.6	9,375.6
September - Septembre	5,060.7	5,092.5	1,354.4	4,064.6	1,478.0	3,887.9	9,430.5	9,430.5
October - Octobre	5,172.4	5,152.4	1,334.4	4,115.4	1,481.0	3,893.6	9,490.0	9,490.0
November - Novembre	5,100.3	5,102.3	1,336.4	4,094.5	1,504.0	3,920.2	9,518.7	9,518.7
December - Décembre	5,215.3	5,248.8	1,369.9	4,078.1	1,482.3	3,878.5	9,438.9	9,438.9
1978 - January - Janvier	5,306.1	5,298.4	1,362.9	4,064.6	1,480.3	3,964.6	9,509.5	9,509.5
February - Février	5,400.1	5,450.6	1,413.4	4,141.4	1,479.6	4,041.4	9,662.4	9,662.4
March - Mars	5,472.2	5,495.4	1,436.6	4,251.1	1,468.5	3,952.2	9,671.8	9,671.8
April - Avril	5,610.4	5,647.8	1,474.0	4,265.1	1,476.8	3,949.6	9,691.5	9,691.5
May - Mai	5,711.3	5,769.1	1,531.8	4,275.2	1,482.1	3,936.5	9,693.8	9,693.8
June - Juin	5,786.6	5,829.8	1,575.0	4,342.7	1,494.8	3,936.6	9,774.1	9,774.1
July - Juillet	5,782.3	5,844.3	1,637.0	4,290.5	1,558.9	3,983.9	9,833.3	9,833.3
August - Août	5,865.4	5,908.9	1,680.5	4,319.7	1,586.2	4,033.3	9,939.2	9,939.2
September - Septembre	6,125.7	6,206.4	1,761.2	4,348.0	1,598.6	4,091.8	10,038.4	10,038.4
October - Octobre	6,288.3	6,330.0	1,766.6	4,314.5	1,600.6	4,105.5	10,020.6	10,020.6
November - Novembre	6,356.2	6,325.0	1,735.4	4,352.8	1,629.6	4,054.1	10,036.5	10,036.5
December - Décembre								
Per cent change - Variation en pourcentage								
Current month/prior month - Mois courant/mois précédent	+ 1.1	- 0.1	- 1.8	+ 0.9	+ 1.8	- 1.3	+ 0.2	+ 0.2

TABLE 3. Estimated Value of Shipments, Orders and Inventory in Manufacturing Industries grouped according to the Standard Industrial Classification - Continued

TABLEAU 3. Valeur estimative des livraisons, commandes et stocks des industries manufacturières groupées d'après la classification type des industries - suite

Durable - Includes Groups 8,9,12,13,14,15,16 and 17

Biens durables - Comprenant les groupes 8,9, 12, 13, 14, 15, 16 et 17

Date	Shipments Livraisons	New orders received during month Nouvelles commandes reçues au cours du mois	Unfilled orders at end of month Commandes en carnet à la fin du mois	All inventory held at end of month Ensemble des stocks détenus à la fin du mois				Inventory held but not owned Stocks détenus mais non possédés	Total inventory owned Total des stocks possédés
				Total					
				Raw materials Matières premières	Goods in process Produits en cours	Finished products Produits finis	Total		
millions of dollars - en millions de dollars									
Unadjusted for seasonal variation - Chiffres non-désaisonnalisés									
1975 - Average - Moyenne	3,346.4	3,283.7	9,594.2	3,640.6	2,895.2	2,060.7	8,596.6	811.4	7,785.2
1976 - Average - Moyenne	3,729.9	3,629.6	8,702.2	3,665.9	3,167.0	2,293.5	9,126.5	929.5	8,197.0
1977 - Average - Moyenne	4,185.0	4,250.5	8,879.6	3,757.7	3,486.1	2,516.3	9,760.1	995.7	8,764.4
1977 - January - Janvier	3,598.9	3,822.6	8,195.9	3,742.3	3,330.1	2,478.9	9,551.4	932.9	8,618.5
February - Février	3,704.2	4,083.2	8,574.9	3,663.7	3,414.0	2,577.3	9,655.2	928.4	8,726.7
March - Mars	4,636.6	4,906.9	8,845.2	3,733.8	3,432.7	2,605.9	9,772.5	926.7	8,845.7
April - Avril	4,162.0	4,413.6	9,096.8	3,691.0	3,413.9	2,605.5	9,710.4	918.2	8,792.2
May - Mai	4,382.4	4,277.9	8,992.3	3,708.3	3,401.2	2,592.0	9,701.6	982.7	8,718.8
June - Juin	4,779.0	4,959.2	9,172.5	3,678.7	3,384.9	2,582.5	9,646.2	999.4	8,646.8
July - Juillet	3,666.5	3,467.1	8,973.1	3,689.7	3,392.8	2,451.4	9,534.1	1,011.7	8,522.4
August - Août	3,809.1	3,942.7	9,106.7	3,756.0	3,473.6	2,427.3	9,657.0	1,038.0	8,618.9
September - Septembre	4,456.5	4,269.8	8,920.0	3,793.8	3,563.6	2,405.1	9,762.5	1,034.1	8,728.4
October - Octobre	4,498.0	4,517.2	8,939.2	3,803.4	3,611.4	2,422.5	9,837.4	1,074.7	8,762.7
November - Novembre	4,503.7	4,545.2	8,980.7	3,871.6	3,716.9	2,523.7	10,112.2	1,101.8	9,010.3
December - Décembre	4,023.1	3,800.4	8,757.9	3,959.6	3,698.5	2,523.0	10,181.2	999.5	9,181.7
Total	50,220.2								
1978 - January - Janvier	4,036.7	4,535.0	9,256.3	3,963.6	3,769.8	2,630.8	10,363.7	1,023.3	9,340.4
February - Février	4,237.1	4,433.6	9,452.9	3,986.8	3,876.5	2,769.4	10,632.7	1,039.4	9,593.3
March - Mars	5,087.0	5,421.8	9,787.7	3,981.5	3,823.9	2,784.8	10,590.1	1,034.3	9,555.9
April - Avril	4,881.3	5,100.4	10,006.8	4,001.2	3,943.4	2,884.0	10,828.6	1,050.7	9,777.8
May - Mai	5,283.1	5,433.9	10,147.6	4,022.7	3,902.6	2,921.9	10,847.2	1,003.0	9,844.2
June - Juin	5,613.5	5,730.4	10,264.5	4,059.6	3,898.7	2,824.7	10,783.0	1,016.7	9,766.3
July - Juillet	4,450.6	4,385.1	10,199.0	4,029.1	3,867.0	2,642.6	10,538.7	1,051.7	9,487.0
August - Août	4,531.6	4,736.4	10,403.7	4,183.8	3,989.7	2,584.1	10,757.5	1,027.4	9,730.1
September - Septembre	5,468.1	5,861.8	10,797.4	4,149.7	4,073.1	2,570.7	10,793.5	1,029.5	9,764.0
October - Octobre	5,680.6	6,173.2	11,290.0	4,238.8	4,193.1	2,577.8	11,009.8	1,004.2	10,005.6
November - Novembre	5,732.0	5,835.5	11,393.4	4,320.7	4,237.5	2,688.8	11,246.9	1,004.2	10,242.7
December - Décembre									
Total	55,031.6								
1977 - Year-to-date - Total cumulatif	46,197.0								
Per cent change - Variation en pourcentage									
Current month/prior month - Mois courant/mois précédent	+ 0.9	+ 9.5	+ 0.9	+ 1.9	+ 1.1	+ 4.3	+ 2.1	-	+ 2.4
Current month - 1978/1977 - Mois courant	+ 27.3	+ 28.4	+ 26.9	+ 11.6	+ 14.0	+ 6.5	+ 11.2	- 8.9	+ 13.7
Year-to-date - 1978/1977 - Total cumulatif	+ 19.1								
Adjusted for seasonal variation - Chiffres désaisonnalisés									
M.C.D. - M.D.C.	3	5	1	1	1	2	1	2	1
1977 - January - Janvier	3,929.2	3,958.3	8,091.5	3,720.7	3,321.3	2,458.0	9,500.0	946.1	8,553.9
February - Février	3,961.0	4,289.6	8,420.1	3,669.2	3,383.1	2,472.6	9,524.9	932.4	8,592.5
March - Mars	4,200.6	4,535.2	8,754.7	3,751.1	3,370.3	2,469.3	9,590.7	926.0	8,664.7
April - Avril	4,068.0	4,398.9	9,085.6	3,730.5	3,407.3	2,461.4	9,599.2	934.3	8,664.9
May - Mai	4,129.0	4,042.9	8,999.5	3,737.7	3,414.3	2,476.3	9,628.3	973.2	8,655.1
June - Juin	4,270.7	4,533.1	9,261.9	3,708.4	3,442.7	2,522.8	9,673.9	1,013.3	8,660.6
July - Juillet	4,235.5	3,969.0	8,995.4	3,691.9	3,476.7	2,538.2	9,706.8	1,007.2	8,699.6
August - Août	4,129.1	4,180.8	9,047.1	3,749.1	3,506.6	2,555.9	9,811.6	1,021.9	8,789.7
September - Septembre	4,332.4	4,236.5	8,951.2	3,785.6	3,549.1	2,520.0	9,854.7	1,032.5	8,822.2
October - Octobre	4,375.8	4,495.0	9,070.4	3,797.3	3,585.1	2,547.8	9,930.2	1,054.2	8,876.0
November - Novembre	4,263.8	4,290.0	9,096.6	3,860.6	3,650.4	2,605.8	10,116.8	1,079.5	9,037.3
December - Décembre	4,357.6	4,145.0	8,884.0	3,876.0	3,724.0	2,587.4	10,187.4	1,027.9	9,159.5
1978 - January - Janvier	4,316.7	4,559.6	9,127.5	3,940.4	3,760.3	2,606.7	10,307.4	1,036.7	9,270.7
February - Février	4,504.6	4,636.8	9,259.7	3,991.2	3,840.0	2,656.8	10,488.0	1,042.9	9,445.1
March - Mars	4,592.3	5,011.3	9,678.7	3,994.4	3,752.3	2,638.1	10,384.8	1,031.7	9,351.1
April - Avril	4,809.1	5,113.9	9,983.5	4,043.5	3,939.8	2,723.4	10,706.7	1,072.8	9,633.9
May - Mai	4,767.8	4,932.2	10,147.9	4,054.7	3,924.1	2,791.4	10,770.2	996.6	9,773.6
June - Juin	5,087.5	5,303.4	10,363.8	4,096.7	3,970.1	2,758.8	10,825.6	1,033.9	9,791.7
July - Juillet	5,109.4	4,974.9	10,229.3	4,035.8	3,970.0	2,736.7	10,742.5	1,049.3	9,693.2
August - Août	4,916.0	5,021.5	10,334.8	4,181.2	4,033.6	2,724.7	10,939.5	1,013.3	9,926.2
September - Septembre	5,399.9	5,908.3	10,843.2	4,142.2	4,056.5	2,696.4	10,895.1	1,028.6	9,866.5
October - Octobre	5,461.4	6,066.3	11,331.2	4,233.3	4,160.3	2,714.1	11,302.6	981.9	10,320.7
November - Novembre	5,421.3	5,499.6	11,399.5	4,300.9	4,138.3	2,778.3	11,347.3	999.6	10,347.7
December - Décembre									
Per cent change - Variation en pourcentage									
Current month/prior month - Mois courant/mois précédent	- 9.3	- 8.6	+ 2.4	+ 1.8	- 0.1	+ 2.4	+ 1.2	- 0.3	+ 1.4

TABLE 3. Estimated Value of Shipments, Orders and Inventory in Manufacturing Industries grouped according to the Standard Industrial Classification - Continued

TABLEAU 3. Valeur estimative des livraisons, commandes et stocks des industries manufacturières groupées d'après la classification type des industries - suite

Group 1 - Foods and Beverages Industries
Groupe 1 - Industries des aliments et boissons

Date	Shipments Livraisons	New orders received during month(1) Nouvelles commandes reçues au cours du mois(1)	Unfilled orders at end of month(1) Commandes en carnet à la fin du mois(1)	All inventory held at end of month Ensemble des stocks détenus à la fin du mois				Inventory held but not owned Stocks détenus mais non possédés	Total inventory owned Total des stocks possédés
				Raw materials Matières premières	Goods in process Produits en cours	Finished products Produits finis	Total		
millions of dollars - en millions de dollars									
Unadjusted for seasonal variation - Chiffres non-désaisonnalisés									
1975 - Average - Moyenne	1,374.3			778.6	477.5	836.2	2,092.4	-	2,092.4
1976 - Average - Moyenne	1,441.5			766.5	512.8	873.2	2,152.6	-	2,152.6
1977 - Average - Moyenne	1,599.6			852.6	543.7	933.7	2,330.0	-	2,330.0
1977 - January - Janvier	1,326.8			814.9	530.6	881.2	2,226.8	-	2,226.8
February - Février	1,404.4			805.1	539.4	874.6	2,219.3	-	2,219.3
March - Mars	1,523.5			817.4	539.2	881.1	2,237.7	-	2,237.7
April - Avril	1,550.6			840.7	544.3	881.6	2,266.7	-	2,266.7
May - Mai	1,650.0			877.5	545.5	879.4	2,302.6	-	2,302.6
June - Juin	1,688.8			874.0	537.4	917.9	2,329.4	-	2,329.4
July - Juillet	1,598.8			893.9	537.3	923.5	2,354.8	-	2,354.8
August - Août	1,648.4			880.1	547.6	995.7	2,423.4	-	2,423.4
September - Septembre	1,732.8			845.6	549.3	1,018.9	2,413.8	-	2,413.8
October - Octobre	1,698.2			851.4	557.5	1,002.4	2,411.3	-	2,411.3
November - Novembre	1,691.8			857.0	564.8	996.2	2,418.1	-	2,418.1
December - Décembre	1,681.1			873.1	531.3	951.6	2,356.1	-	2,356.1
Total	19,195.8								
1978 - January - Janvier	1,514.8			860.5	533.2	986.4	2,380.1	-	2,380.1
February - Février	1,603.4			845.2	533.0	974.5	2,352.7	-	2,352.7
March - Mars	1,757.1			837.4	527.2	964.5	2,329.0	-	2,329.0
April - Avril	1,732.0			866.0	530.2	966.5	2,362.7	-	2,362.7
May - Mai	1,919.7			869.7	525.2	948.3	2,343.2	-	2,343.2
June - Juin	1,969.6			889.9	518.1	958.3	2,366.2	-	2,366.2
July - Juillet	1,816.6			900.1	501.4	924.8	2,326.3	-	2,326.3
August - Août	1,930.3			891.3	522.3	1,053.8	2,467.4	-	2,467.4
September - Septembre	2,011.3			869.8	535.3	1,139.5	2,544.6	-	2,544.6
October(r) - Octobre(r)	2,042.1			889.3	547.0	1,146.1	2,582.5	-	2,582.5
November(p) - Novembre(p)	2,068.9			925.0	555.5	1,123.9	2,604.5	-	2,604.5
December - Décembre									
Total									
1978 - Year-to-date - Total cumulatif	20,365.9								
1977 - Year-to-date - Total cumulatif	17,514.6								
Per cent change - Variation en pourcentage									
Current month/prior month - Mois courant/mois précédent	+ 1.3			+ 4.0	+ 1.5	- 1.9	+ 0.9	-	+ 0.9
Current month - 1978/1977 - Mois courant	+ 22.3			+ 7.9	- 1.6	+ 12.8	+ 7.7	-	+ 7.7
Year-to-date - 1978/1977 - Total cumulatif	+ 16.3								
Adjusted for seasonal variation - Chiffres désaisonnalisés									
M.C.D. - M.D.C.	2			2	1	2	1		1
1977 - January - Janvier	1,508.4			795.8	526.5	877.2	2,199.6	-	2,199.6
February - Février	1,536.2			815.8	537.1	879.4	2,232.3	-	2,232.3
March - Mars	1,540.4			844.0	528.7	897.3	2,270.0	-	2,270.0
April - Avril	1,587.7			859.7	530.0	910.6	2,300.3	-	2,300.3
May - Mai	1,598.8			901.0	540.2	921.0	2,362.2	-	2,362.2
June - Juin	1,589.5			888.8	541.6	960.5	2,390.9	-	2,390.9
July - Juillet	1,604.1			895.5	550.4	977.5	2,423.4	-	2,423.4
August - Août	1,591.9			881.2	560.5	995.8	2,437.5	-	2,437.5
September - Septembre	1,630.4			858.2	556.5	971.0	2,385.7	-	2,385.7
October - Octobre	1,652.2			850.0	556.2	947.0	2,353.2	-	2,353.2
November - Novembre	1,653.0			827.9	563.7	927.2	2,318.8	-	2,318.8
December - Décembre	1,709.4			820.5	535.0	942.7	2,298.2	-	2,298.2
1978 - January - Janvier	1,698.1			841.3	529.1	981.4	2,351.8	-	2,351.8
February - Février	1,753.2			856.7	531.0	979.5	2,367.2	-	2,367.2
March - Mars	1,776.1			864.2	517.0	982.0	2,363.2	-	2,363.2
April - Avril	1,804.7			884.8	516.1	997.5	2,398.4	-	2,398.4
May - Mai	1,830.0			892.9	520.0	992.2	2,405.1	-	2,405.1
June - Juin	1,849.0			904.2	522.3	1,001.9	2,428.4	-	2,428.4
July - Juillet	1,835.0			901.9	513.8	977.4	2,393.1	-	2,393.1
August - Août	1,854.9			891.9	534.4	1,054.6	2,480.9	-	2,480.9
September - Septembre	1,919.6			883.7	542.4	1,086.4	2,512.5	-	2,512.5
October(r) - Octobre(r)	1,960.4			888.4	545.8	1,084.4	2,518.6	-	2,518.6
November(p) - Novembre(p)	2,024.1			894.0	554.4	1,047.2	2,495.6	-	2,495.6
December - Décembre									
Per cent change - Variation en pourcentage									
Current month/prior month - Mois courant/mois précédent	+ 3.2			+ 0.6	+ 1.6	- 3.4	- 0.9	-	- 0.9

TABLE 3. Estimated Value of Shipments, Orders and Inventory in Manufacturing Industries grouped according to the Standard Industrial Classification - Continued

TABLEAU 3. Valeur estimative des livraisons, commandes et stocks des industries manufacturières groupées d'après la classification type des industries - suite

Group 2 - Tobacco Products Industries

Groupe 2 - Industrie du tabac

Date	Shipments Livraisons	New orders received during month(1) Nouvelles commandes reçues au cours du mois(1)	Unfilled orders at end of month(1) Commandes en carnet à la fin du mois(1)	All inventory held at end of month Ensemble des stocks détenus à la fin du mois			Inventory held but not owned Stocks détenus mais non possédés	Total inventory owned Total des stocks possédés
				Raw materials Matières premières	Goods in process Produits en cours	Finished products Produits finis		
				Total				
millions of dollars - en millions de dollars								
Unadjusted for seasonal variation - Chiffres non-désaisonnalisés								
1975 - Average - Moyenne	69.3			138.1	6.6	149.3	294.0	294.0
1976 - Average - Moyenne	73.8			175.4	7.2	214.0	396.7	396.7
1977 - Average - Moyenne	78.0			168.8	6.8	244.5	420.2	420.2
1977 - January - Janvier	58.3			174.8	9.9	251.5	436.3	436.3
February - Février	69.3			184.7	8.1	298.6	491.5	491.5
March - Mars	126.9			187.6	5.9	267.6	461.3	461.3
April - Avril	58.6			185.2	5.9	258.5	449.6	449.6
May - Mai	65.9			182.6	6.1	255.3	444.2	444.2
June - Juin	86.4			179.3	5.6	246.6	431.6	431.6
July - Juillet	70.0			172.7	5.1	214.0	391.9	391.9
August - Août	73.2			159.0	5.9	204.6	369.5	369.5
September - Septembre	79.4			143.8	5.8	201.1	350.9	350.9
October - Octobre	77.3			144.5	8.5	215.0	368.1	368.1
November - Novembre	73.2			153.2	7.8	256.1	417.2	417.2
December - Décembre	98.0			158.4	6.8	264.8	430.1	430.1
Total	937.0							
1978 - January - Janvier	70.1			168.6	10.6	306.7	485.9	485.9
February - Février	82.2			182.8	8.9	380.6	572.3	572.3
March - Mars	86.1			194.1	9.7	408.2	611.9	611.9
April - Avril	118.2			192.2	5.9	327.7	525.7	525.7
May - Mai	81.5			187.8	5.8	307.7	501.3	501.3
June - Juin	84.7			157.7	5.8	306.2	469.7	469.7
July - Juillet	77.5			157.5	5.3	279.0	441.8	441.8
August - Août	70.3			150.3	6.7	270.2	427.1	427.1
September - Septembre	88.2			139.2	7.8	235.9	383.0	383.0
October(r) - Octobre(r)	68.3			131.5	7.8	240.2	379.5	379.5
November(p) - Novembre(p)	73.8			130.7	10.2	244.6	385.5	385.5
December - Décembre								
Total								
1978 - Year-to-date - Total cumulatif	901.0							
1977 - Year-to-date - Total cumulatif	839.0							
Per cent change - Variation en pourcentage								
Current month/prior month - Mois courant/mois précédent	+ 8.0			- 0.7	+ 30.7	+ 1.8	+ 1.6	+ 1.6
Current month - 1978/1977 - Mois courant	+ 0.8			- 14.7	+ 30.8	- 4.5	- 7.6	- 7.6
Year-to-date - 1978/1977 - Total cumulatif	+ 7.4							
Adjusted for seasonal variation - Chiffres désaisonnalisés								
M.C.D. - M.D.C.	6			2	4	4	4	4
1977 - January - Janvier	80.7			179.5	8.2	234.4	422.1	422.1
February - Février	77.3			171.8	6.6	263.0	441.4	441.4
March - Mars	76.9			169.4	4.7	202.3	376.4	376.4
April - Avril	63.7			168.6	6.0	191.2	365.8	365.8
May - Mai	55.2			164.2	7.1	246.6	417.9	417.9
June - Juin	82.5			164.0	6.6	245.3	415.9	415.9
July - Juillet	81.9			164.4	6.7	247.9	419.0	419.0
August - Août	85.3			163.8	7.1	254.9	425.8	425.8
September - Septembre	80.9			163.6	6.9	262.9	433.4	433.4
October - Octobre	94.4			170.3	8.9	269.0	448.2	448.2
November - Novembre	83.8			173.8	6.9	290.5	471.2	471.2
December - Décembre	83.2			173.7	6.4	276.0	456.1	456.1
1978 - January - Janvier	96.6			173.8	8.7	286.4	468.9	468.9
February - Février	91.6			170.7	7.3	335.4	513.4	513.4
March - Mars	72.2			175.8	7.6	307.6	491.0	491.0
April - Avril	71.2			175.1	5.9	241.1	422.1	422.1
May - Mai	89.0			168.7	6.7	297.3	472.7	472.7
June - Juin	81.2			144.0	6.8	304.5	455.3	455.3
July - Juillet	90.4			149.8	6.9	324.1	480.8	480.8
August - Août	81.8			154.7	8.0	337.4	500.1	500.1
September - Septembre	90.4			158.2	9.3	308.8	476.3	476.3
October(r) - Octobre(r)	82.9			154.8	8.2	301.0	464.0	464.0
November(p) - Novembre(p)	88.0			148.3	8.1	377.4	434.8	434.8
December - Décembre								
Per cent change - Variation en pourcentage								
Current month/prior month - Mois courant/mois précédent	+ 2.5			- 4.2	+ 11.0	- 7.8	- 6.3	- 6.3

TABLE 3. Estimated Value of Shipments, Orders and Inventory in Manufacturing Industries grouped according to the Standard Industrial Classification - Continued

TABLEAU 3. Valeur estimative des livraisons, commandes et stocks des industries manufacturières groupées d'après la classification type des industries - suite

Group 3 - Rubber and Plastics Products Industries

Groupe 3 - Industrie du caoutchouc et des produits en matières plastiques

Date	Shipments Livraisons	New orders received during month Nouvelles commandes reçues au cours du mois	Unfilled orders at end of month Commandes en carnet à la fin du mois	All inventory held at end of month Ensemble des stocks détenus à la fin du mois			Inventory held but not owned Stocks détenus mais non possédés	Total inventory owned Total des stocks possédés
				Raw materials Matières premières	Goods in process Produits en cours	Finished products Produits finis		
millions of dollars - en millions de dollars								
Unadjusted for seasonal variation - Chiffres non-désaisonnalisés								
1975 - Average - Moyenne	162.9	161.6	77.3	139.0	42.8	253.2	435.2	435.2
1976 - Average - moyenne	192.8	192.7	75.4	147.3	48.2	273.3	468.9	468.9
1977 - Average - moyenne	209.5	210.6	77.5	152.7	52.3	302.9	508.0	508.0
1977 - January - Janvier	181.1	184.2	72.5	142.6	51.0	274.5	468.2	468.2
February - Février	202.0	206.0	76.5	149.4	52.6	290.4	492.4	492.4
March - Mars	228.9	234.8	82.4	151.5	51.3	303.8	506.7	506.7
April - Avril	212.7	212.0	81.7	153.7	50.1	310.5	514.4	514.4
May - Mai	219.3	221.5	83.9	149.5	51.4	315.3	516.3	516.3
June - Juin	227.9	218.4	74.3	148.6	50.2	314.3	513.2	513.2
July - Juillet	183.9	176.0	66.4	154.5	50.4	307.5	512.5	512.5
August - Août	189.9	200.6	77.1	157.2	53.8	311.2	522.3	522.3
September - Septembre	223.4	217.4	71.0	158.1	54.0	305.3	517.5	517.5
October - Octobre	223.7	231.9	79.2	155.5	54.3	295.5	505.4	505.4
November - Novembre	228.9	232.3	82.7	151.3	56.2	300.6	508.2	508.2
December - Décembre	192.1	191.9	82.4	160.4	52.7	305.7	518.8	518.8
Total	2,514.5							
1978 - January - Janvier	198.8	207.2	90.9	159.0	56.2	324.6	539.8	539.8
February - Février	224.5	241.3	107.7	166.4	55.9	340.0	562.3	562.3
March - Mars	250.8	259.2	116.1	168.7	55.4	338.4	562.5	562.5
April - Avril	239.5	248.9	125.5	169.5	56.4	333.6	559.5	559.5
May - Mai	255.2	258.9	129.2	171.9	58.5	339.7	570.1	570.1
June - Juin	272.4	257.2	114.0	170.8	56.0	331.8	558.6	558.6
July - Juillet	220.3	212.8	106.5	175.4	55.3	321.5	552.2	552.2
August - Août	226.8	239.3	119.0	184.5	57.4	300.9	542.8	542.8
September - Septembre	262.1	258.6	115.4	182.6	55.7	291.1	529.4	529.4
October(r) - Octobre(r)	273.9	273.8	115.3	175.3	58.6	271.2	505.1	505.1
November(p) - Novembre(p)	293.6	290.6	112.3	183.8	60.2	279.3	523.3	523.3
December - Décembre								
Total								
1978 - Year-to-date - Total cumulatif	2,718.0							
1977 - Year-to-date - Total cumulatif	2,322.3							
Per cent change - Variation en pourcentage								
Current month/prior month - Mois courant/mois précédent	+ 7.2	+ 6.1	- 2.6	+ 4.9	+ 2.8	+ 3.0	+ 3.6	+ 3.6
Current month - 1978/1977 - Mois courant	+ 28.3	+ 25.1	+ 35.8	+ 21.5	+ 7.1	- 7.1	+ 3.0	+ 3.0
Year-to-date - 1978/1977 - Total cumulatif	+ 17.0							
Adjusted for seasonal variation - Chiffres désaisonnalisés(2)								
M.C.D. - M.D.C.	3	3	3	1	1	1	-	1
1977 - January - Janvier	202.4	207.8	77.3	142.8	51.0	276.1	469.9	469.9
February - Février	207.0	204.2	74.5	151.5	52.6	273.4	477.5	477.5
March - Mars	205.4	209.0	78.1	150.2	51.3	282.1	483.6	483.6
April - Avril	203.3	200.7	75.3	152.1	50.1	291.1	493.3	493.3
May - Mai	209.4	209.3	75.4	147.9	51.4	300.0	499.3	499.3
June - Juin	210.7	212.4	77.1	147.5	50.2	301.7	499.4	499.4
July - Juillet	212.5	208.7	73.3	149.6	50.4	307.0	507.0	507.0
August - Août	207.7	208.9	74.5	153.2	53.8	316.6	523.6	523.6
September - Septembre	213.7	214.7	75.5	159.0	54.0	327.3	540.3	540.3
October - Octobre	212.0	216.8	80.3	159.9	54.3	326.8	541.0	541.0
November - Novembre	217.0	220.7	84.0	158.2	56.2	324.2	538.6	538.6
December - Décembre	214.1	214.9	84.8	161.5	52.7	319.3	533.5	533.5
1978 - January - Janvier	219.8	231.9	96.9	159.0	56.2	326.6	541.8	541.8
February - Février	230.4	238.6	105.1	168.6	55.9	319.8	544.3	544.3
March - Mars	231.0	235.8	109.9	167.2	55.4	314.0	536.6	536.6
April - Avril	227.8	234.0	116.1	167.7	56.4	312.8	536.9	536.9
May - Mai	238.7	238.5	115.9	170.1	58.5	323.6	552.2	552.2
June - Juin	258.4	260.9	118.4	169.6	56.0	318.7	544.3	544.3
July - Juillet	249.0	248.6	118.0	169.9	55.3	321.0	546.2	546.2
August - Août	244.9	242.2	115.3	179.7	57.4	306.5	543.6	543.6
September - Septembre	256.2	263.8	122.9	183.7	55.7	312.1	551.5	551.5
October(r) - Octobre(r)	256.8	267.7	122.8	180.4	58.6	300.0	539.0	539.0
November(p) - Novembre(p)	275.6	266.7	113.9	192.2	60.2	300.8	553.2	553.2
December - Décembre								
Per cent change - Variation en pourcentage								
Current month/prior month - Mois courant/mois précédent	+ 7.3	- 0.4	- 7.2	+ 6.5	+ 2.7	+ 0.3	+ 2.6	+ 2.6

TABLE 3. Estimated Value of Shipments, Orders and Inventory in Manufacturing Industries grouped according to the Standard Industrial Classification - Continued

TABLEAU 3. Valeur estimative des livraisons, commandes et stocks des industries manufacturières groupées d'après la classification type des industries - suite

Group 4 - Leather Industries

Groupe 4 - Industrie du cuir

Date	Shipments Livraisons	New orders received during month Nouvelles commandes reçues au cours du mois	Unfilled orders at end of month Commandes en carnet à la fin du mois	All inventory held at end of month Ensemble des stocks détenus à la fin du mois				Inventory held but not owned Stocks détenus mais non possédés	Total inventory owned Total des stocks possédés
				Raw materials Matières premières	Goods in process Produits en cours	Finished products Produits finis	Total		
millions of dollars - en millions de dollars									
Unadjusted for seasonal variation - Chiffres non-désaisonnalisés									
1975 - Average - Moyenne	51.6	52.0	57.2	65.0	19.4	38.3	122.8	-	122.8
1976 - Average - Moyenne	58.0	57.6	64.7	78.8	25.9	39.7	144.5	-	144.5
1977 - Average - Moyenne	57.5	58.1	49.8	73.9	26.6	45.2	145.7	-	145.7
1977 - January - Janvier	50.7	48.2	43.9	75.4	28.4	47.4	151.2	-	151.2
February - Février	60.5	51.1	34.4	78.3	26.5	47.2	152.1	-	152.1
March - Mars	61.3	71.6	44.7	79.0	26.9	44.6	150.6	-	150.6
April - Avril	49.6	55.9	51.0	78.3	25.9	47.2	151.5	-	151.5
May - Mai	51.9	59.3	58.3	76.7	27.4	49.6	153.8	-	153.8
June - Juin	56.0	52.7	54.9	75.0	26.9	50.6	152.6	-	152.6
July - Juillet	48.4	42.9	49.5	73.3	26.9	48.3	148.6	-	148.6
August - Août	74.3	76.2	51.4	71.5	26.5	43.4	141.4	-	141.4
September - Septembre	66.4	67.5	52.5	69.8	26.8	38.3	134.9	-	134.9
October - Octobre	63.4	62.8	51.9	70.4	26.1	38.2	134.8	-	134.8
November - Novembre	60.1	60.0	51.8	69.2	27.0	41.0	137.3	-	137.3
December - Décembre	47.0	48.5	53.3	69.5	24.1	46.1	139.8	-	139.8
Total	690.3								
1978 - January - Janvier	54.5	54.5	53.4	66.9	25.3	46.3	138.5	-	138.5
February - Février	67.8	73.5	59.1	69.9	26.3	45.6	141.8	-	141.8
March - Mars	74.1	89.6	74.5	71.7	26.9	42.1	140.7	-	140.7
April - Avril	66.7	82.9	90.8	77.6	26.9	44.1	148.6	-	148.6
May - Mai	72.8	91.4	109.4	80.1	28.7	47.1	155.9	-	155.9
June - Juin	74.9	74.2	108.7	86.9	30.7	46.7	164.2	-	164.2
July - Juillet	63.2	56.9	102.4	90.4	30.3	44.2	165.0	-	165.0
August - Août	89.3	80.6	93.7	89.3	30.3	30.9	158.7	-	158.7
September - Septembre	91.5	88.9	91.1	84.0	32.4	36.4	152.9	-	152.9
October(r) - Octobre(r)	91.6	99.4	99.0	77.3	33.4	33.4	144.1	-	144.1
November(p) - Novembre(p)	94.4	90.5	95.1	80.8	35.4	40.0	156.3	-	156.3
December - Décembre									
Total									
1978 - Year-to-date - Total cumulatif	840.9								
1977 - Year-to-date - Total cumulatif	643.2								
Per cent change - Variation en pourcentage									
Current month/prior month - Mois courant/mois précédent	+ 3.1	- 8.9	- 3.9	+ 4.6	+ 6.2	+ 19.6	+ 8.4	-	+ 8.4
Current month - 1978/1977 - Mois courant	+ 57.1	+ 50.8	+ 83.6	+ 16.8	+ 31.1	- 2.4	+ 13.8	-	+ 13.8
Year-to-date - 1978/1977 - Total cumulatif	+ 30.7								
Adjusted for seasonal variation - Chiffres désaisonnalisés									
M.C.D. - M.D.C.	5	6	3	2	2	2	2		2
1977 - January - Janvier	57.3	59.3	53.1	75.0	28.1	46.8	149.9	-	149.9
February - Février	57.5	45.6	41.2	78.3	26.7	48.1	153.1	-	153.1
March - Mars	55.8	60.1	45.5	80.6	27.2	46.4	154.2	-	154.2
April - Avril	55.1	54.2	44.6	77.7	25.5	46.8	150.0	-	150.0
May - Mai	56.5	59.5	47.6	75.9	26.4	45.4	147.7	-	147.7
June - Juin	56.1	56.2	47.7	74.0	26.2	43.0	143.2	-	143.2
July - Juillet	58.1	57.5	47.1	71.8	26.9	44.1	142.8	-	142.8
August - Août	62.8	55.2	49.5	70.4	26.7	44.3	141.4	-	141.4
September - Septembre	57.2	64.9	57.2	70.4	27.0	43.1	140.5	-	140.5
October - Octobre	57.3	52.8	52.7	71.0	26.7	44.4	142.1	-	142.1
November - Novembre	57.4	59.9	55.2	71.2	27.9	44.5	143.6	-	143.6
December - Décembre	58.4	62.0	58.8	70.0	24.2	45.1	139.3	-	139.3
1978 - January - Janvier	60.4	66.1	64.6	66.7	25.0	45.7	137.4	-	137.4
February - Février	64.4	70.8	71.0	70.0	26.5	46.5	143.0	-	143.0
March - Mars	67.9	73.1	76.2	73.2	27.2	43.8	144.2	-	144.2
April - Avril	75.8	79.3	79.7	76.9	26.4	43.7	147.0	-	147.0
May - Mai	76.3	85.8	89.2	79.3	27.6	43.1	150.0	-	150.0
June - Juin	76.1	81.2	94.3	85.7	30.0	39.7	155.4	-	155.4
July - Juillet	75.9	78.9	97.3	88.7	30.3	40.4	159.4	-	159.4
August - Août	74.4	67.2	90.1	88.1	30.6	39.8	158.5	-	158.5
September - Septembre	81.2	90.2	99.1	84.7	32.7	40.9	158.3	-	158.3
October(r) - Octobre(r)	81.4	101.3	107.6	77.9	34.1	38.9	150.9	-	150.9
November(p) - Novembre(p)	89.2	78.0	96.4	83.2	36.6	43.4	152.2	-	152.2
December - Décembre									
Per cent change - Variation en pourcentage									
Current month/prior month - Mois courant/mois précédent	+ 9.6	- 23.0	- 10.4	+ 6.8	+ 7.3	+ 11.6	+ 8.2	-	+ 8.2

TABLE 3. Estimated Value of Shipments, Orders and Inventory in Manufacturing Industries grouped according to the Standard Industrial Classification - Continued

TABLEAU 3. Valeur estimative des livraisons, commandes et stocks des industries manufacturières groupées d'après la classification type des industries - suite

Group 5 - Textile Industries

Groupe 5 - Industrie textile

Date	Shipments Livraisons	New orders received during month Nouvelles commandes reçues au cours du mois	Untilled orders at end of month Commandes en carnet à la fin du mois	All inventory held at end of month Ensemble des stocks détenus à la fin du mois				Inventory held but not owned Stocks détenus mais non possédés	Total inventory owned Total des stocks possédés
				Raw materials Matières premières	Goods in process Produits en cours	Finished products Produits finis	Total		
millions of dollars - en millions de dollars									
Unadjusted for seasonal variation - Chiffres non-désaisonnalisés									
1975 - Average - Moyenne	203.2	205.0	148.8	198.0	122.3	197.7	518.1	-	518.1
1976 - Average - Moyenne	225.0	225.2	169.1	211.7	136.2	210.2	558.1	-	558.1
1977 - Average - Moyenne	243.6	246.9	191.3	222.6	147.8	219.5	590.0	-	590.0
1977 - January - Janvier	214.4	224.4	181.4	213.3	137.6	218.8	569.8	-	569.8
February - Février	226.0	239.0	194.4	222.8	144.4	221.6	588.9	-	588.9
March - Mars	260.2	262.1	196.4	223.9	147.2	222.7	593.9	-	593.9
April - Avril	252.5	245.7	189.5	223.4	146.1	225.4	595.0	-	595.0
May - Mai	245.8	247.0	190.8	224.4	151.1	228.0	603.6	-	603.6
June - Juin	262.1	250.3	178.9	223.4	148.8	230.2	602.6	-	602.6
July - Juillet	190.6	195.4	183.7	222.7	147.9	219.7	590.5	-	590.5
August - Août	232.4	229.5	180.8	227.1	152.5	222.2	601.9	-	601.9
September - Septembre	265.6	275.1	190.3	224.8	150.3	210.7	585.8	-	585.8
October - Octobre	274.2	285.4	204.5	221.7	149.7	210.8	582.3	-	582.3
November - Novembre	267.2	262.6	196.9	216.5	147.4	210.6	574.6	-	574.6
December - Décembre	232.2	246.8	211.4	227.3	150.5	213.3	591.3	-	591.3
Total	2,923.8								
1978 - January - Janvier	247.1	245.8	210.2	224.3	154.5	221.1	599.9	-	599.9
February - Février	260.2	271.4	221.3	226.8	160.0	222.8	609.6	-	609.6
March - Mars	284.1	280.3	217.6	227.1	160.6	227.1	614.8	-	614.8
April - Avril	276.0	282.8	224.3	226.3	161.8	231.0	619.1	-	619.1
May - Mai	285.9	288.6	227.0	229.2	163.3	234.9	627.4	-	627.4
June - Juin	284.5	279.8	222.3	220.7	164.3	236.5	621.5	-	621.5
July - Juillet	221.3	221.1	222.1	217.3	171.3	230.0	618.7	-	618.7
August - Août	266.3	270.7	226.5	237.2	176.1	222.0	635.3	-	635.3
September - Septembre	307.0	326.3	245.8	239.8	175.1	216.4	631.4	-	631.4
October - Octobre	335.6	339.6	249.8	231.3	164.7	206.3	602.3	-	602.3
November - Novembre	345.1	348.9	253.6	229.4	160.7	202.6	592.7	-	592.7
December - Décembre								-	
Total									
1978 - Year-to-date - Total cumulatif	3,113.1								
1977 - Year-to-date - Total cumulatif	2,691.6								
Per cent change - Variation en pourcentage									
Current month/prior month - Mois courant/mois précédent	+ 2.8	+ 2.7	+ 1.5	- 0.8	- 2.4	- 1.8	- 1.6	-	- 1.6
Current month - 1978/1977 - Mois courant	+ 29.2	+ 32.9	+ 28.8	+ 6.0	+ 9.0	- 3.8	+ 3.2	-	+ 3.2
Year-to-date - 1978/1977 - Total cumulatif	+ 15.7								
Adjusted for seasonal variation - Chiffres désaisonnalisés									
M.C.D. - M.D.C.	2	4	3	1	2	2	2		2
1977 - January - Janvier	229.1	235.8	176.1	211.7	136.2	218.3	566.2	-	566.2
February - Février	230.6	240.0	185.5	219.8	141.9	218.7	580.4	-	580.4
March - Mars	236.0	236.7	186.2	222.7	146.5	217.9	587.1	-	587.1
April - Avril	243.4	244.5	187.3	225.9	144.3	219.8	590.0	-	590.0
May - Mai	241.6	248.8	194.5	225.2	149.2	220.2	594.6	-	594.6
June - Juin	241.8	240.6	193.3	226.8	148.0	224.6	599.4	-	599.4
July - Juillet	235.9	231.6	189.0	221.1	153.4	223.8	598.3	-	598.3
August - Août	247.4	246.5	188.1	222.9	151.4	222.7	597.0	-	597.0
September - Septembre	254.9	258.5	191.7	223.9	152.4	215.1	591.4	-	591.4
October - Octobre	257.8	265.7	199.6	225.5	150.4	216.2	592.1	-	592.1
November - Novembre	258.4	256.1	197.3	218.8	149.2	218.2	586.2	-	586.2
December - Décembre	244.9	256.2	208.6	227.7	151.4	218.4	597.5	-	597.5
1978 - January - Janvier	264.0	258.9	203.6	222.6	153.0	220.7	596.3	-	596.3
February - Février	265.7	272.9	210.8	223.6	157.2	219.9	600.7	-	600.7
March - Mars	258.5	253.7	206.0	225.8	159.7	222.1	607.6	-	607.6
April - Avril	267.4	283.1	221.7	228.7	159.7	225.4	613.8	-	613.8
May - Mai	275.6	285.8	231.9	230.0	161.4	227.0	618.4	-	618.4
June - Juin	266.8	275.6	240.7	224.1	163.4	230.7	618.2	-	618.2
July - Juillet	270.8	258.7	228.6	215.9	177.8	234.3	628.0	-	628.0
August - Août	282.1	289.3	235.8	233.0	174.9	222.7	630.6	-	630.6
September - Septembre	298.6	310.2	247.4	238.9	177.5	221.0	637.4	-	637.4
October - Octobre	314.8	310.4	251.5	235.5	165.4	211.5	612.4	-	612.4
November - Novembre	329.9	329.3	250.9	231.7	162.7	209.9	604.3	-	604.3
December - Décembre								-	
Per cent change - Variation en pourcentage									
Current month/prior month - Mois courant/mois précédent	+ 4.8	+ 6.1	- 0.2	- 1.6	- 1.6	- 0.8	- 1.3	-	- 1.3

TABLE 3. Estimated Value of Shipments, Orders and Inventory in Manufacturing Industries grouped according to the Standard Industrial Classification - Continued

TABLEAU 3. Valeur estimative des livraisons, commandes et stocks des industries manufacturières groupées d'après la classification type des industries - suite

Group 6 - Knitting Mills

Groupe 6 - Bonneterie

Date	Shipments Livraisons	New orders received during month(1) Nouvelles commandes reçues au cours du mois(1)	Unfilled orders at end of month(1) Commandes en carnet à la fin du mois(1)	All inventory held at end of month Ensemble des stocks détenus à la fin du mois			Inventory held but not owned Stocks détenus mais non possédés	Total inventory owned Total des stocks possédés
				Raw materials Matières premières	Goods in process Produits en cours	Finished products Produits finis		
				Total				
millions of dollars - en millions de dollars								
Unadjusted for seasonal variation - Chiffres non-désaisonnalisés								
1975 - Average - Moyenne	52.0			53.3	33.2	47.0	133.6	133.6
1976 - Average - Moyenne	52.6			57.8	30.2	50.8	138.9	138.9
1977 - Average - Moyenne	58.6			58.0	32.9	56.3	147.3	147.3
1977 - January - Janvier	51.3			54.9	29.6	53.3	137.9	137.9
February - Février	56.0			53.4	30.2	52.8	136.5	136.5
March - Mars	58.4			55.8	30.7	56.4	143.1	143.1
April - Avril	48.3			55.5	31.6	59.5	146.7	146.7
May - Mai	51.9			55.5	32.9	61.9	150.4	150.4
June - Juin	59.9			58.9	34.2	62.8	156.0	156.0
July - Juillet	57.0			57.4	33.2	58.6	149.3	149.3
August - Août	66.2			61.5	34.0	56.0	151.7	151.7
September - Septembre	68.1			61.6	34.5	52.6	148.8	148.8
October - Octobre	67.7			60.2	35.2	52.5	148.0	148.0
November - Novembre	68.0			59.7	34.6	52.1	146.6	146.6
December - Décembre	50.6			61.0	34.2	56.6	152.0	152.0
Total	703.9							
1978 - January - Janvier	60.4			58.1	34.0	58.9	151.0	151.0
February - Février	67.2			57.9	35.4	58.9	152.1	152.1
March - Mars	71.2			58.2	35.3	60.5	154.0	154.0
April - Avril	61.9			61.3	36.3	61.9	159.5	159.5
May - Mai	70.3			63.6	37.1	63.3	164.0	164.0
June - Juin	84.7			61.7	36.2	63.9	161.8	161.8
July - Juillet	68.2			61.8	35.3	62.5	159.6	159.6
August - Août	83.1			62.4	36.2	62.2	160.7	160.7
September - Septembre	83.5			58.0	36.5	57.9	152.5	152.5
October(r) - Octobre(r)	86.2			63.9	34.7	54.9	153.5	153.5
November(p) - Novembre(p)	84.9			65.9	34.7	55.9	156.4	156.4
December - Décembre								
Total								
1978 - Year-to-date - Total cumulatif	821.7							
1977 - Year-to-date - Total cumulatif	653.2							
Per cent change - Variation en pourcentage								
Current month/prior month - Mois courant/mois précédent	1.5			+ 3.1	- 0.1	+ 1.9	+ 1.9	+ 1.9
Current month - 1978/1977 - Mois courant	+ 24.9			+ 10.4	+ 0.3	+ 7.3	+ 6.7	+ 6.7
Year-to-date - 1978/1977 - Total cumulatif	+ 25.8							
Adjusted for seasonal variation - Chiffres désaisonnalisés								
M.C.D. - M.D.C.	4			2	2	2	1	1
1977 - January - Janvier	56.5			54.7	29.7	54.7	139.1	139.1
February - Février	53.8			54.0	30.8	54.7	139.5	139.5
March - Mars	54.0			55.6	31.5	57.3	144.4	144.4
April - Avril	53.6			55.5	31.3	56.8	143.6	143.6
May - Mai	55.5			55.9	32.2	57.5	145.6	145.6
June - Juin	57.9			58.9	33.4	57.5	149.8	149.8
July - Juillet	60.4			57.7	33.0	56.2	146.9	146.9
August - Août	61.6			59.5	34.0	54.6	148.1	148.1
September - Septembre	62.0			60.3	34.7	54.1	149.1	149.1
October - Octobre	63.7			60.9	35.4	56.2	152.5	152.5
November - Novembre	62.5			61.2	34.8	55.7	151.7	151.7
December - Décembre	62.1			61.1	34.1	59.8	155.0	155.0
1978 - January - Janvier	65.4			57.8	34.1	60.3	152.2	152.2
February - Février	64.5			58.6	36.0	61.0	155.6	155.6
March - Mars	66.0			58.0	36.2	61.5	155.7	155.7
April - Avril	69.0			61.4	35.9	59.1	156.4	156.4
May - Mai	73.4			64.1	36.4	58.7	159.2	159.2
June - Juin	83.5			61.8	35.4	58.5	155.7	155.7
July - Juillet	72.4			62.3	35.0	59.9	157.2	157.2
August - Août	76.4			60.3	36.3	60.7	157.3	157.3
September - Septembre	77.8			56.7	36.7	59.7	153.1	153.1
October(r) - Octobre(r)	79.9			64.6	34.9	58.8	158.3	158.3
November(p) - Novembre(p)	77.6			67.5	34.8	59.8	162.1	162.1
December - Décembre								
Per cent change - Variation en pourcentage								
Current month/prior month - Mois courant/mois précédent	- 2.9			+ 4.5	- 0.3	+ 1.7	+ 2.4	+ 2.4

TABLE 3. Estimated Value of Shipments, Orders and Inventory in Manufacturing Industries grouped according to the Standard Industrial Classification - Continued

TABLEAU 3. Valeur estimative des livraisons, commandes et stocks des industries manufacturières groupées d'après la classification type des industries - suite

Group 7 - Clothing Industries

Groupe 7 - Industrie de l'habillement

Date	Shipments Livraisons	New orders received during month Nouvelles commandes reçues au cours du mois	Unfilled orders at end of month Commandes en carnet à la fin du mois	All inventory held at end of month Ensemble des stocks détenus à la fin du mois				Inventory held but not owned Stocks détenus mais non possédés	Total inventory owned Total des stocks possédés
				Raw materials Matières premières	Goods in process Produits en cours	Finished products Produits finis	Total		
millions of dollars - en millions de dollars									
Unadjusted for seasonal variation - Chiffres non-désaisonnalisés									
1975 - Average - Moyenne	192.2	193.2	104.0	213.6	67.5	134.1	415.3	-	415.3
1976 - Average - Moyenne	214.1	218.7	125.3	247.3	77.1	136.9	461.4	-	461.4
1977 - Average - Moyenne	231.3	229.9	144.2	262.0	76.5	149.8	488.5	-	488.5
1977 - January - Janvier	208.0	210.0	164.0	231.8	77.3	135.3	444.6	-	444.6
February - Février	235.1	227.6	156.5	239.1	78.6	136.1	453.8	-	453.8
March - Mars	249.6	233.2	140.0	251.3	74.4	141.5	467.2	-	467.2
April - Avril	204.5	210.0	145.5	262.0	74.8	154.7	491.6	-	491.6
May - Mai	191.7	201.1	155.0	280.2	79.3	160.7	520.4	-	520.4
June - Juin	226.8	229.2	157.4	294.4	80.2	175.2	550.0	-	550.0
July - Juillet	229.9	214.8	142.3	269.1	75.2	159.3	503.7	-	503.7
August - Août	280.2	264.9	127.0	254.3	75.8	152.0	492.3	-	492.3
September - Septembre	273.0	271.3	125.3	269.5	76.6	149.1	495.4	-	495.4
October - Octobre	251.0	260.3	134.6	252.5	72.7	142.7	468.0	-	468.0
November - Novembre	237.9	241.3	138.0	265.9	76.4	142.6	484.9	-	484.9
December - Décembre	187.6	194.8	145.1	264.0	77.0	148.8	489.8	-	489.8
Total	2,775.5								
1978 - January - Janvier	245.3	242.6	142.5	254.2	83.0	152.8	490.1	-	490.1
February - Février	274.1	254.8	123.2	261.1	84.8	168.0	514.0	-	514.0
March - Mars	297.0	309.2	135.4	281.0	85.7	182.3	549.0	-	549.0
April - Avril	248.7	259.4	146.1	296.5	88.0	173.7	558.2	-	558.2
May - Mai	230.8	232.7	147.9	303.9	87.0	194.9	585.8	-	585.8
June - Juin	285.3	288.9	151.5	308.3	84.0	207.0	599.3	-	599.3
July - Juillet	273.8	272.0	149.7	323.0	84.1	198.6	605.7	-	605.7
August - Août	348.0	352.3	154.0	311.5	85.9	184.4	581.8	-	581.8
September - Septembre	369.4	370.4	155.0	309.1	87.9	177.9	575.0	-	575.0
October(r) - Octobre(r)	357.2	363.3	161.1	298.2	85.4	161.7	545.2	-	545.2
November(p) - Novembre(p)	350.2	349.3	160.1	306.6	83.4	162.6	552.6	-	552.6
December - Décembre									
Total									
1978 - Year-to-date - Total cumulatif	3,279.9								
1977 - Year-to-date - Total cumulatif	2,588.2								
Per cent change - Variation en pourcentage									
Current month/prior month - Mois courant/mois précédent	- 2.0	- 3.9	- 0.6	+ 2.8	- 2.3	+ 0.6	+ 1.4	-	+ 1.4
Current month - 1978/1977 - Mois courant	+ 47.2	+ 44.8	+ 16.0	+ 15.3	+ 9.1	+ 14.0	+ 14.0	-	+ 14.0
Year-to-date - 1978/1977 - Total cumulatif	+ 26.7								
Adjusted for seasonal variation - Chiffres désaisonnalisés									
M.C.D. - M.D.C.	4	6	4	2	3	2	2		2
1977 - January - Janvier	223.3	221.5	153.9	238.9	78.5	131.2	448.6	-	448.6
February - Février	223.4	255.2	185.7	246.9	79.5	138.4	464.8	-	464.8
March - Mars	224.2	194.0	155.5	253.9	77.9	144.8	476.6	-	476.6
April - Avril	219.5	205.1	141.1	257.5	76.1	152.4	486.0	-	486.0
May - Mai	225.0	224.0	140.1	262.4	75.4	147.9	485.7	-	485.7
June - Juin	235.9	227.2	131.4	273.6	75.0	152.5	501.1	-	501.1
July - Juillet	242.2	241.8	131.0	259.3	73.5	149.7	482.5	-	482.5
August - Août	240.4	247.4	138.0	261.6	73.5	152.3	487.4	-	487.4
September - Septembre	237.3	242.4	143.1	269.6	75.1	161.9	506.6	-	506.6
October - Octobre	232.9	229.6	139.8	262.5	73.5	157.3	493.3	-	493.3
November - Novembre	236.0	238.4	142.2	281.9	78.6	157.5	518.0	-	518.0
December - Décembre	237.5	235.3	140.0	276.6	82.7	155.1	514.4	-	514.4
1978 - January - Janvier	260.1	253.9	133.9	262.0	84.3	148.0	494.3	-	494.3
February - Février	260.3	273.1	146.7	269.9	85.9	171.1	526.9	-	526.9
March - Mars	267.5	270.4	149.6	284.0	89.9	186.5	560.4	-	560.4
April - Avril	270.9	262.7	141.4	291.2	89.4	171.1	551.7	-	551.7
May - Mai	263.6	255.5	133.3	284.1	82.6	179.3	546.0	-	546.0
June - Juin	300.3	293.5	126.5	286.5	78.6	180.1	545.2	-	545.2
July - Juillet	281.8	293.5	138.2	311.4	82.3	186.8	580.5	-	580.5
August - Août	299.2	328.7	167.7	308.5	83.3	184.8	576.6	-	576.6
September - Septembre	330.1	338.7	176.3	309.0	86.3	193.2	588.5	-	588.5
October(r) - Octobre(r)	329.3	343.7	183.2	310.1	86.2	178.1	574.4	-	574.4
November(p) - Novembre(p)	341.9	324.9	166.2	325.2	85.9	179.6	590.7	-	590.7
December - Décembre									
Per cent change - Variation en pourcentage									
Current month/prior month - Mois courant/mois précédent	+ 3.8	- 5.5	- 9.3	+ 4.9	- 0.3	+ 0.8	+ 2.8	-	+ 2.8

TABLE 3. Estimated Value of Shipments, Orders and Inventory in Manufacturing Industries grouped according to the Standard Industrial Classification - Continued

TABLEAU 3. Valeur estimative des livraisons, commandes et stocks des industries manufacturières groupées d'après la classification type des industries - suite

Group 8 - Wood Industries

Groupe 8 - Industrie du bois

Date	Shipments Livraisons	New orders received during month(1) Nouvelles commandes reçues au cours du mois(1)	Unfilled orders at end of month(1) Commandes en carnet à la fin du mois(1)	All inventory held at end of month Ensemble des stocks détenus à la fin du mois			Inventory held but not owned Stocks détenus mais non possédés	Total inventory owned Total des stocks possédés
				Raw materials Matières premières	Goods in process Produits en cours	Finished products Produits finis		
millions of dollars - en millions de dollars								
Unadjusted for seasonal variation - Chiffres non-désaisonnalisés								
1975 - Average - Moyenne	316.9			198.2	202.0	272.0	672.3	672.3
1976 - Average - Moyenne	416.1			226.9	215.0	326.0	768.1	768.1
1977 - Average - Moyenne	524.8			242.9	256.1	368.0	867.0	867.0
1977 - January - Janvier	423.2			225.0	249.7	367.9	842.8	842.8
February - Février	425.1			233.6	270.3	398.8	902.8	902.8
March - Mars	527.0			251.7	259.0	386.8	897.6	897.6
April - Avril	504.6			248.1	238.6	389.2	876.0	876.0
May - Mai	531.9			247.7	217.2	378.8	843.8	843.8
June - Juin	575.1			241.4	238.3	362.6	842.5	842.5
July - Juillet	519.6			247.4	243.7	352.1	843.3	843.3
August - Août	577.8			245.6	252.2	330.1	828.0	828.0
September - Septembre	603.7			240.2	263.5	344.7	848.5	848.5
October - Octobre	566.3			240.2	270.8	355.7	866.7	866.7
November - Novembre	545.7			244.2	278.6	365.0	887.9	887.9
December - Décembre	497.5			249.5	291.4	383.7	924.6	924.6
Total	6,298.2							
1978 - January - Janvier	536.4			274.7	281.2	409.0	964.8	964.8
February - Février	535.2			296.6	308.4	437.1	1,042.1	1,042.1
March - Mars	642.6			300.5	303.8	446.3	1,050.6	1,050.6
April - Avril	655.9			295.1	287.5	449.1	1,031.6	1,031.6
May - Mai	726.2			292.3	256.5	454.7	1,003.4	1,003.4
June - Juin	749.6			284.7	271.6	426.9	983.3	983.3
July - Juillet	660.7			286.4	272.7	400.1	959.3	959.3
August - Août	732.6			278.1	307.2	382.8	968.1	968.1
September - Septembre	731.9			283.7	301.4	395.4	980.5	980.5
October(r) - Octobre(r)	756.1			284.4	310.5	395.2	990.1	990.1
November(p) - Novembre(p)	738.3			284.9	313.2	437.4	1,035.5	1,035.5
December - Décembre								
Total								
1978 - Year-to-date - Total cumulatif	7,465.5							
1977 - Year-to-date - Total cumulatif	5,800.6							
Per cent change - Variation en pourcentage								
Current month/prior month - Mois courant/mois précédent	- 2.3			+ 0.2	+ 0.9	+ 10.7	+ 4.6	+ 4.6
Current month - 1978/1977 - Mois courant	+ 35.3			+ 16.7	+ 12.4	+ 19.8	+ 16.6	+ 16.6
Year-to-date - 1978/1977 - Total cumulatif	+ 28.7							
Adjusted for seasonal variation - Chiffres désaisonnalisés								
M.C.D. - M.D.C.	3			1	1	3	2	2
1977 - January - Janvier	472.0			226.9	234.9	358.1	819.9	819.9
February - Février	457.4			230.7	245.5	374.4	850.6	850.6
March - Mars	476.9			242.7	235.0	361.7	839.4	839.4
April - Avril	474.1			240.2	238.6	367.5	846.3	846.3
May - Mai	484.8			243.5	235.8	358.9	838.2	838.2
June - Juin	507.9			241.1	262.5	358.3	861.9	861.9
July - Juillet	551.8			241.0	256.6	366.3	863.9	863.9
August - Août	557.5			244.5	261.3	360.5	866.3	866.3
September - Septembre	590.4			243.9	265.0	360.6	869.5	869.5
October - Octobre	592.3			247.7	276.1	373.2	897.0	897.0
November - Novembre	559.9			255.6	281.1	385.7	922.4	922.4
December - Décembre	574.3			258.1	284.0	393.0	935.1	935.1
1978 - January - Janvier	582.4			277.1	264.9	397.9	939.9	939.9
February - Février	576.2			293.3	280.5	409.9	983.7	983.7
March - Mars	593.1			289.8	275.8	417.4	983.0	983.0
April - Avril	616.4			285.7	287.6	423.7	997.0	997.0
May - Mai	657.8			287.3	279.0	430.0	996.3	996.3
June - Juin	666.9			284.4	299.6	421.2	1,005.2	1,005.2
July - Juillet	700.1			279.1	287.0	415.8	981.9	981.9
August - Août	715.8			276.9	318.3	419.5	1,014.7	1,014.7
September - Septembre	736.2			288.2	302.8	415.1	1,006.1	1,006.1
October(r) - Octobre(r)	772.1			292.2	316.9	413.3	1,003.1	1,003.1
November(p) - Novembre(p)	756.4			298.1	315.2	461.7	1,075.7	1,075.7
December - Décembre								
Total								
Per cent change - Variation en pourcentage								
Current month/prior month - Mois courant/mois précédent	- 2.0			+ 1.7	- 0.2	+ 11.2	+ 4.9	+ 4.9

TABLE 3. Estimated Value of Shipments, Orders and Inventory in Manufacturing Industries grouped according to the Standard Industrial Classification - Continued

TABLEAU 3. Valeur estimative des livraisons, commandes et stocks des industries manufacturières groupées d'après la classification type des industries - suite

Group 9 - Furniture & Fixture Industries

Groupe 9 - Industrie du meuble et des articles d'ameublement

Date	Shipments Livraisons	New orders received during month(1) Nouvelles commandes reçues au cours du mois(1)	Unfilled orders at end of month(1) Commandes en carnet à la fin du mois(1)	All inventory held at end of month Ensemble des stocks détenus à la fin du mois			Inventory held but not owned Stocks détenus mais non possédés	Total inventory owned Total des stocks possédés
				Raw materials Matières premières	Goods in process Produits en cours	Finished products Produits finis		
				Total				
millions of dollars - en millions de dollars								
Unadjusted for seasonal variation - Chiffres non-désaisonnalisés								
1975 - Average - Moyenne	113.6			147.5	52.5	61.1	261.3	261.3
1976 - Average - Moyenne	122.3			157.5	55.1	63.5	276.3	276.3
1977 - Average - Moyenne	136.3			161.2	56.6	74.8	292.7	292.7
1977 - January - Janvier	112.2			159.3	57.1	75.0	291.4	291.4
February - Février	121.0			161.8	58.0	75.3	295.2	295.2
March - Mars	140.0			164.8	57.1	78.0	300.0	300.0
April - Avril	125.6			166.4	57.4	80.2	304.1	304.1
May - Mai	130.3			164.8	56.9	80.4	302.1	302.1
June - Juin	133.9			162.2	56.7	78.5	297.4	297.4
July - Juillet	108.7			165.2	56.3	72.1	293.7	293.7
August - Août	129.2			158.8	56.9	71.4	287.1	287.1
September - Septembre	146.4			155.9	54.4	71.1	281.5	281.5
October - Octobre	139.8			155.0	56.7	69.3	281.1	281.1
November - Novembre	145.7			157.1	55.3	71.4	283.9	283.9
December - Décembre	130.4			163.5	56.4	74.6	294.5	294.5
Total	1,564.0							
1978 - January - Janvier	121.2			154.7	58.1	77.1	289.9	289.9
February - Février	140.7			157.1	58.7	77.4	293.1	293.1
March - Mars	150.8			158.1	59.6	80.1	297.7	297.7
April - Avril	144.1			158.2	58.9	79.7	296.8	296.8
May - Mai	155.7			158.9	58.8	77.5	295.2	295.2
June - Juin	152.7			159.0	59.0	76.8	294.8	294.8
July - Juillet	117.9			163.9	58.1	70.4	292.4	292.4
August - Août	153.1			160.4	60.0	71.4	291.8	291.8
September - Septembre	172.0			165.7	64.4	67.4	297.4	297.4
October(r) - Octobre(r)	178.9			167.9	66.3	65.0	299.3	299.3
November(p) - Novembre(p)	182.7			168.5	67.8	63.9	300.2	300.2
December - Décembre								
Total								
1978 - Year-to-date - Total cumulatif	1,669.7							
1977 - Year-to-date - Total cumulatif	1,433.5							
Per cent change - Variation en pourcentage								
Current month/prior month - Mois courant/mois précédent	+ 2.1			+ 0.4	+ 2.3	- 1.8	+ 0.3	+ 0.3
Current month - 1978/1977 - Mois courant	+ 25.4			+ 7.3	+ 22.6	- 10.5	+ 5.7	+ 5.7
Year-to-date - 1978/1977 - Total cumulatif	+ 16.5							
Adjusted for seasonal variation - Chiffres désaisonnalisés(2)								
M.C.D. - M.D.C.	3			2		2	2	2
1977 - January - Janvier	124.4			160.4	57.1	75.6	293.1	293.1
February - Février	124.9			161.9	58.0	72.5	292.4	292.4
March - Mars	127.0			162.9	57.1	73.0	293.0	293.0
April - Avril	128.0			166.4	57.4	75.5	299.3	299.3
May - Mai	128.3			163.1	56.9	75.8	295.8	295.8
June - Juin	126.5			160.5	56.7	75.5	292.7	292.7
July - Juillet	131.7			164.6	56.3	75.5	296.4	296.4
August - Août	131.8			158.5	56.9	74.7	290.1	290.1
September - Septembre	137.4			158.3	54.4	74.5	287.2	287.2
October - Octobre	133.7			158.7	56.7	73.6	289.0	289.0
November - Novembre	134.0			160.0	55.3	75.3	290.6	290.6
December - Décembre	135.5			159.5	56.4	76.0	291.9	291.9
1978 - January - Janvier	133.4			155.7	58.1	77.6	291.4	291.4
February - Février	145.0			157.0	58.7	74.4	290.1	290.1
March - Mars	138.4			156.1	59.6	74.9	290.6	290.6
April - Avril	148.3			158.3	58.9	75.1	292.3	292.3
May - Mai	148.4			157.2	58.8	73.1	289.1	289.1
June - Juin	147.9			157.4	59.0	73.8	290.2	290.2
July - Juillet	140.5			163.4	58.1	73.8	295.3	295.3
August - Août	154.7			160.1	60.0	74.8	294.9	294.9
September - Septembre	164.7			168.3	64.4	70.7	303.4	303.4
October(r) - Octobre(r)	170.1			172.0	66.3	69.0	307.3	307.3
November(p) - Novembre(p)	165.9			171.8	67.8	67.4	307.0	307.0
December - Décembre								
Per cent change - Variation en pourcentage								
Current month/prior month - Mois courant/mois précédent	- 2.5			- 0.1	+ 2.3	- 2.3	- 0.1	- 0.1

TABLE 3. Estimated Value of Shipments, Orders and Inventory in Manufacturing Industries grouped according to the Standard Industrial Classification - Continued

TABLEAU 3. Valeur estimative des livraisons, commandes et stocks des industries manufacturières groupées d'après la classification type des industries - suite

Group 10 - Paper and Allied Industries

Groupe 10 - Industrie du papier et activités annexes

Date	Shipments Livraisons	New orders received during month(1) Nouvelles commandes reçues au cours du mois(1)	Unfilled orders at end of month(1) Commandes en carnet à la fin du mois(1)	All inventory held at end of month Ensemble des stocks détenus à la fin du mois			Inventory held but not owned Stocks détenus mais non possédés	Total inventory owned Total des stocks possédés
				Raw materials Matières premières	Goods in process Produits en cours	Finished products Produits finis		
millions of dollars - en millions de dollars								
Unadjusted for seasonal variation - Chiffres non-désaisonnalisés								
1975 - Average - Moyenne	594.2			713.5	64.0	301.5	1,079.2	1,079.2
1976 - Average - Moyenne	685.7			735.9	67.9	330.7	1,134.7	1,134.7
1977 - Average - Moyenne	751.0			763.4	69.9	416.5	1,249.9	1,249.9
1977 - January - Janvier	674.3			760.6	67.8	387.4	1,215.9	1,215.9
February - Février	705.5			766.1	70.8	402.2	1,239.2	1,239.2
March - Mars	778.9			751.3	69.9	422.2	1,243.6	1,243.6
April - Avril	737.0			706.6	69.7	419.4	1,195.8	1,195.8
May - Mai	750.3			675.7	70.0	428.3	1,174.1	1,174.1
June - Juin	834.3			715.6	69.8	443.0	1,228.5	1,228.5
July - Juillet	692.0			753.2	71.2	434.2	1,258.7	1,258.7
August - Août	766.0			772.0	73.0	436.6	1,281.6	1,281.6
September - Septembre	757.4			804.9	72.2	418.3	1,295.5	1,295.5
October - Octobre	802.6			820.8	66.4	411.9	1,299.1	1,299.1
November - Novembre	777.2			813.4	70.1	414.3	1,297.9	1,297.9
December - Décembre	735.9			821.1	67.3	380.0	1,268.5	1,268.5
Total	9,011.9							
1978 - January - Janvier	737.2			797.7	70.8	389.5	1,258.0	1,258.0
February - Février	737.4			804.3	71.0	410.9	1,286.1	1,286.1
March - Mars	854.8			787.0	71.9	390.1	1,249.0	1,249.0
April - Avril	828.5			758.9	72.4	399.9	1,231.2	1,231.2
May - Mai	887.6			723.3	77.6	387.0	1,187.8	1,187.8
June - Juin	916.9			737.9	71.5	372.8	1,182.2	1,182.2
July - Juillet	808.0			784.8	71.5	363.8	1,220.2	1,220.2
August - Août	877.9			807.7	69.5	348.9	1,226.1	1,226.1
September - Septembre	897.5			814.1	71.8	343.8	1,229.7	1,229.7
October(r) - Octobre(r)	958.2			827.0	70.9	341.1	1,238.9	1,238.9
November(p) - Novembre(p)	940.7			843.7	69.8	335.4	1,249.0	1,249.0
December - Décembre								
Total								
1978 - Year-to-date - Total cumulatif	9,444.5							
1977 - Year-to-date - Total cumulatif	8,275.9							
Per cent change - Variation en pourcentage								
Current month/prior month - Mois courant/mois précédent	- 1.8			+ 2.0	- 1.5	- 1.7	+ 0.8	+ 0.8
Current month - 1978/1977 - Mois courant	+ 21.0			+ 3.7	- 0.4	- 19.0	- 3.8	- 3.8
Year-to-date - 1978/1977 - Total cumulatif	+ 14.1							
Adjusted for seasonal variation - Chiffres désaisonnalisés								
M.C.D. - M.D.C.	3			2	3	2	1	1
1977 - January - Janvier	728.8			726.3	68.5	403.3	1,198.1	1,198.1
February - Février	739.7			750.5	71.5	402.3	1,224.3	1,224.3
March - Mars	737.8			756.2	68.7	395.3	1,220.2	1,220.2
April - Avril	724.7			762.1	70.0	397.3	1,229.4	1,229.4
May - Mai	713.7			751.6	68.7	398.8	1,219.1	1,219.1
June - Juin	749.9			766.9	69.2	409.0	1,245.1	1,245.1
July - Juillet	735.9			763.5	69.5	413.0	1,246.0	1,246.0
August - Août	749.8			772.4	70.5	432.7	1,275.6	1,275.6
September - Septembre	763.2			778.8	70.2	438.1	1,287.1	1,287.1
October - Octobre	819.9			786.8	68.4	446.3	1,301.5	1,301.5
November - Novembre	770.9			782.9	71.7	452.5	1,307.1	1,307.1
December - Décembre	792.3			764.3	71.6	421.3	1,257.2	1,257.2
1978 - January - Janvier	786.0			761.6	71.6	405.1	1,238.3	1,238.3
February - Février	772.7			787.3	71.7	410.5	1,269.5	1,269.5
March - Mars	820.5			792.0	70.6	365.1	1,227.7	1,227.7
April - Avril	821.5			817.7	72.8	378.6	1,269.1	1,269.1
May - Mai	833.0			804.0	76.1	360.1	1,240.2	1,240.2
June - Juin	826.4			790.4	71.0	344.1	1,205.5	1,205.5
July - Juillet	855.8			795.6	69.9	345.5	1,211.0	1,211.0
August - Août	843.0			808.0	67.2	345.9	1,221.1	1,221.1
September - Septembre	925.4			788.0	69.7	360.5	1,218.2	1,218.2
October(r) - Octobre(r)	966.0			793.2	72.2	370.1	1,236.3	1,236.3
November(p) - Novembre(p)	927.0			812.2	71.4	362.9	1,251.5	1,251.5
December - Décembre								
Per cent change - Variation en pourcentage								
Current month/prior month - Mois courant/mois précédent	- 4.0			+ 2.5	- 2.2	- 0.9	+ 1.2	+ 1.2

TABLE 3. Estimated Value of Shipments, Orders and Inventory in Manufacturing Industries grouped according to the Standard Industrial Classification - Continued

TABLEAU 3. Valeur estimative des livraisons, commandes et stocks des industries manufacturières groupées d'après la classification type des industries - suite

Group 11 - Printing, Publishing and Allied Industries

Groupe 11 - Imprimerie, édition et activités annexes

Date	Shipments Livraisons	New orders received during month(1) Nouvelles commandes reçues au cours du mois(1)	Unfilled orders at end of month(1) Commandes en carnet à la fin du mois(1)	All inventory held at end of month Ensemble des stocks détenus à la fin du mois			Inventory held but not owned Stocks détenus mais non possédés	Total inventory owned Total des stocks possédés
				Raw materials Matières premières	Goods in process Produits en cours	Finished products Produits finis		
				Total				
millions of dollars - en millions de dollars								
Unadjusted for seasonal variation - Chiffres non-désaisonnalisés								
1975 - Average - Moyenne	241.4			143.8	48.6	61.5	254.0	254.0
1976 - Average - Moyenne	270.0			130.3	47.7	59.2	237.2	237.2
1977 - Average - Moyenne	293.9			129.5	49.0	59.5	238.1	238.1
1977 - January - Janvier	258.2			125.2	39.7	56.0	221.0	221.0
February - Février	265.1			122.1	45.6	56.4	224.3	224.3
March - Mars	310.0			130.1	49.2	55.3	234.7	234.7
April - Avril	296.0			126.9	48.1	57.2	232.3	232.3
May - Mai	293.6			124.1	49.8	59.8	233.7	233.7
June - Juin	302.3			128.4	50.1	61.1	239.7	239.7
July - Juillet	257.8			134.5	52.3	62.2	249.1	249.1
August - Août	285.6			140.7	52.0	63.2	255.9	255.9
September - Septembre	313.3			135.2	52.8	61.3	249.3	249.3
October - Octobre	314.4			131.1	49.9	60.2	241.2	241.2
November - Novembre	336.6			127.9	49.0	60.2	237.2	237.2
December - Décembre	293.4			127.4	49.7	61.0	238.2	238.2
Total	3,526.7							
1978 - January - Janvier	291.0			136.1	48.9	63.0	248.0	248.0
February - Février	300.4			142.1	52.7	64.2	259.0	259.0
March - Mars	347.5			142.2	55.8	64.6	262.6	262.6
April - Avril	340.5			138.5	56.3	67.0	261.7	261.7
May - Mai	347.0			147.3	62.3	69.2	278.8	278.8
June - Juin	354.4			149.1	61.0	71.8	281.8	281.8
July - Juillet	292.7			149.7	62.1	72.5	284.3	284.3
August - Août	332.5			154.1	59.3	71.8	285.2	285.2
September - Septembre	361.9			148.0	62.9	69.4	280.4	280.4
October(r) - Octobre(r)	379.6			141.3	57.6	72.7	271.6	271.6
November(p) - Novembre(p)	386.4			140.6	58.5	72.3	271.4	271.4
December - Décembre								
Total								
1978 - Year-to-date - Total cumulatif	3,734.1							
1977 - Year-to-date - Total cumulatif	3,233.3							
Per cent change - Variation en pourcentage								
Current month/prior month - Mois courant/mois précédent	+ 1.8			- 0.4	+ 1.5	- 0.6	- 0.1	- 0.1
Current month - 1978/1977 - Mois courant	+ 14.7			+ 9.9	+ 19.4	+ 20.0	+ 14.4	+ 14.4
Year-to-date - 1978/1977 - Total cumulatif	+ 15.5							
Adjusted for seasonal variation - Chiffres désaisonnalisés								
M.C.D. - M.D.C.	4			1	2	2	1	1
1977 - January - Janvier	282.1			128.0	41.5	59.0	228.5	228.5
February - Février	288.7			127.3	47.3	58.2	232.8	232.8
March - Mars	289.1			134.5	50.5	56.3	241.3	241.3
April - Avril	288.1			129.6	48.4	57.7	235.7	235.7
May - Mai	286.2			124.5	49.3	59.2	233.0	233.0
June - Juin	291.6			128.0	48.8	59.1	235.9	235.9
July - Juillet	292.7			128.8	48.8	59.5	237.1	237.1
August - Août	296.8			134.7	50.0	60.6	245.3	245.3
September - Septembre	300.1			129.6	49.8	60.2	239.6	239.6
October - Octobre	300.6			130.3	50.1	61.6	242.0	242.0
November - Novembre	304.2			129.4	50.2	61.8	241.4	241.4
December - Décembre	307.2			128.9	53.5	60.6	243.0	243.0
1978 - January - Janvier	313.2			139.1	51.1	66.3	256.5	256.5
February - Février	327.0			148.3	54.8	66.2	269.3	269.3
March - Mars	327.8			147.2	57.4	65.8	270.4	270.4
April - Avril	333.9			141.3	56.6	67.6	265.5	265.5
May - Mai	332.1			147.7	61.8	68.5	278.0	278.0
June - Juin	346.6			148.7	59.4	69.6	277.7	277.7
July - Juillet	333.8			143.3	58.0	69.4	270.7	270.7
August - Août	341.6			147.6	57.1	68.8	273.5	273.5
September - Septembre	349.6			141.8	59.2	68.2	269.2	269.2
October(r) - Octobre(r)	358.5			140.5	57.8	74.5	272.8	272.8
November(p) - Novembre(p)	351.1			142.3	60.0	74.1	276.4	276.4
December - Décembre								
Per cent change - Variation en pourcentage								
Current month/prior month - Mois courant/mois précédent	- 2.1			+ 1.3	+ 3.8	- 0.5	+ 1.3	+ 1.3

See footnote(s) on page 63. - Voir note(s) à la page 63.

TABLE 3. Estimated Value of Shipments, Orders and Inventory in Manufacturing Industries grouped according to the Standard Industrial Classification - Continued

TABLEAU 3. Valeur estimative des livraisons, commandes et stocks des industries manufacturières groupées d'après la classification type des industries - suite

Group 12 - Primary Metal Industries

Groupe 12 - Première transformation des métaux

Date	Shipments Livraisons	New orders received during month Nouvelles commandes reçues au cours du mois	Unfilled orders at end of month Commandes en carnet à la fin du mois	All inventory held at end of month Ensemble des stocks détenus à la fin du mois			Inventory held but not owned(3) Stocks détenus mais non possédés (3)	Total inventory owned(3) Total des stocks possédés (3)	
				Raw materials Matières premières	Goods in process Produits en cours	Finished products Produits finis			Total
millions of dollars - en millions de dollars									
Unadjusted for seasonal variation - Chiffres non-désaisonnalisés									
1975 - Average - Moyenne	556.8	543.8	862.0	847.1	291.8	367.5	1,506.5		
1976 - Average - Moyenne	585.7	574.5	823.2	819.1	366.8	456.9	1,643.0		
1977 - Average - Moyenne	655.3	669.4	848.6	828.0	429.7	517.7	1,775.4		
1977 - January - Janvier	583.5	722.0	838.7	832.3	432.4	508.1	1,772.9		
February - Février	582.3	551.4	807.8	764.0	438.8	495.9	1,698.7		
March - Mars	722.7	720.0	805.1	766.1	435.9	528.4	1,730.5		
April - Avril	629.1	686.7	862.8	726.7	432.8	523.4	1,683.0		
May - Mai	665.0	653.6	851.5	762.8	429.6	516.4	1,708.9		
June - Juin	742.6	764.3	873.2	792.0	414.2	515.7	1,722.0		
July - Juillet	572.5	537.8	838.6	829.9	427.2	503.9	1,761.1		
August - Août	633.9	692.2	896.8	851.5	428.4	510.6	1,790.6		
September - Septembre	693.9	642.9	845.9	866.4	423.7	512.1	1,802.3		
October - Octobre	681.3	696.5	861.1	884.9	433.4	516.1	1,834.5		
November - Novembre	708.0	679.0	832.1	936.1	424.9	541.3	1,902.4		
December - Décembre	648.8	686.0	869.4	923.3	434.6	540.0	1,898.1		
Total	7,863.9								
1978 - January - Janvier	687.9	810.0	991.5	864.0	448.4	545.4	1,857.7		
February - Février	707.3	700.9	985.1	820.7	451.7	564.8	1,837.2		
March - Mars	828.4	884.1	1,040.9	784.1	428.6	557.7	1,790.4		
April - Avril	784.9	818.2	1,074.2	771.3	437.3	553.2	1,761.8		
May - Mai	870.3	902.1	1,106.0	822.9	434.5	553.0	1,810.4		
June - Juin	909.1	867.2	1,064.1	867.4	431.3	541.2	1,842.0		
July - Juillet	761.2	754.2	1,057.0	892.8	414.1	508.1	1,813.0		
August - Août	713.1	648.6	992.6	920.3	432.1	513.6	1,866.0		
September - Septembre	873.7	1,047.4	1,166.3	909.8	449.8	511.6	1,871.2		
October(r) - Octobre(r)	915.6	881.6	1,132.3	927.0	462.9	532.0	1,921.8		
November(p) - Novembre(p)	956.5	992.0	1,167.8	988.4	437.6	516.3	1,942.2		
December - Décembre									
Total									
1978 - Year-to-date - Total cumulatif	9,008.0								
1977 - Year-to-date - Total cumulatif	7,215.1								
Per cent change - Variation en pourcentage									
Current month/prior month - Mois courant/mois précédent	+ 4.5	+ 12.5	+ 3.1	+ 6.6	- 5.5	- 2.9	+ 1.1		
Current month - 1978/1977 - Mois courant	+ 35.1	+ 46.1	+ 40.3	- 5.6	+ 3.0	- 4.6	+ 2.1		
Year-to-date - 1978/1977 - Total cumulatif	+ 25.3								
Adjusted for seasonal variation - Chiffres désaisonnalisés									
M.C.D. - M.D.C.	3	6	3	2	2	2	1		
1977 - January - Janvier	598.2	678.6	806.5	831.1	413.1	505.6	1,749.8		
February - Février	609.0	581.3	778.8	802.8	442.7	483.1	1,728.6		
March - Mars	655.5	659.1	782.4	827.8	427.7	503.9	1,759.4		
April - Avril	626.4	686.2	842.2	776.0	431.9	494.8	1,702.7		
May - Mai	628.1	597.0	811.1	791.9	431.3	500.1	1,723.3		
June - Juin	678.4	726.9	859.6	781.3	424.0	516.4	1,721.7		
July - Juillet	658.2	644.7	846.1	815.5	431.4	519.5	1,766.4		
August - Août	683.4	729.2	891.9	841.6	425.8	530.3	1,797.7		
September - Septembre	678.4	685.4	898.9	856.0	424.1	532.8	1,812.9		
October - Octobre	682.4	688.0	904.5	855.1	439.9	534.3	1,829.3		
November - Novembre	677.9	649.4	876.0	886.4	432.8	554.2	1,873.4		
December - Décembre	690.4	719.7	905.3	858.2	433.7	543.2	1,835.1		
1978 - January - Janvier	702.6	750.2	953.0	862.6	427.8	542.6	1,833.0		
February - Février	739.5	736.1	949.6	862.6	455.4	550.4	1,868.4		
March - Mars	763.2	826.6	1,013.0	847.3	419.9	531.7	1,798.9		
April - Avril	787.6	822.1	1,047.5	824.6	436.5	523.4	1,784.5		
May - Mai	799.4	806.3	1,054.4	854.2	435.6	535.6	1,825.4		
June - Juin	848.1	840.8	1,047.1	855.5	441.5	541.7	1,838.7		
July - Juillet	859.3	879.1	1,066.9	877.5	418.1	524.0	1,819.6		
August - Août	755.4	673.8	985.3	910.6	430.0	533.9	1,874.5		
September - Septembre	876.2	1,131.0	1,240.1	899.7	450.6	532.3	1,882.6		
October(r) - Octobre(r)	914.4	960.6	1,203.9	895.5	470.3	551.2	1,917.0		
November(p) - Novembre(p)	894.7	915.9	1,225.1	934.9	446.0	528.2	1,909.1		
December - Décembre									
Per cent change - Variation en pourcentage									
Current month/prior month - Mois courant/mois précédent	- 2.2	- 4.7	+ 1.8	+ 4.4	- 5.2	- 4.2	- 0.4		

TABLE 3. Estimated Value of Shipments, Orders and Inventory in Manufacturing Industries grouped according to the Standard Industrial Classification - Continued

TABLEAU 3. Valeur estimative des livraisons, commandes et stocks des industries manufacturières groupées d'après la classification type des industries - suite

Group 13 - Metal Fabricating Industries (except Machinery and Transportation Equipment Industries)

Groupe 13 - Fabrication de produits en métal (sauf machines et équipement de transport)

Date	Shipments Livraisons	New orders received during month Nouvelles commandes reçues au cours du mois	Unfilled orders at end of month Commandes en carnet à la fin du mois	All inventory held at end of month Ensemble des stocks détenus à la fin du mois			Inventory held but not owned Stocks détenus mais non possédés	Total inventory owned Total des stocks possédés	
				Raw materials Matières premières	Goods in process Produits en cours	Finished products Produits finis			
									Total
millions of dollars - en millions de dollars									
Unadjusted for seasonal variation - Chiffres non-saisonnalisés									
1975 - Average - Moyenne	517.9	527.2	1,930.3	711.6	531.7	297.8	1,541.2	220.8	1,320.4
1976 - Average - Moyenne	566.8	551.4	1,945.9	712.3	632.9	315.7	1,660.9	287.5	1,373.3
1977 - Average - Moyenne	623.5	596.3	1,559.5	716.2	692.2	333.7	1,742.1	346.5	1,395.6
1977 - January - Janvier	529.6	413.7	1,634.3	710.0	646.6	336.7	1,693.5	296.7	1,396.8
February - Février	556.4	535.8	1,613.7	704.5	650.2	343.7	1,698.5	305.2	1,393.3
March - Mars	656.1	637.6	1,595.2	739.7	666.4	348.4	1,754.6	312.5	1,442.1
April - Avril	580.5	574.2	1,588.9	726.5	686.4	342.0	1,754.9	337.6	1,417.3
May - Mai	621.0	608.2	1,576.1	715.3	718.1	343.1	1,776.6	366.2	1,410.3
June - Juin	676.9	647.8	1,547.0	710.3	707.1	338.5	1,756.0	358.1	1,397.9
July - Juillet	580.4	597.0	1,563.5	724.4	718.3	318.0	1,760.8	370.7	1,390.1
August - Août	648.3	668.1	1,583.4	718.9	695.2	321.7	1,735.9	388.5	1,347.3
September - Septembre	699.5	654.0	1,537.9	714.9	705.2	320.1	1,740.3	358.4	1,381.8
October - Octobre	675.6	673.5	1,535.7	695.2	705.2	322.6	1,723.0	359.4	1,363.5
November - Novembre	652.2	630.9	1,514.4	695.9	723.1	328.5	1,747.6	382.3	1,365.2
December - Décembre	605.4	514.7	1,423.7	738.5	684.2	340.8	1,763.7	321.8	1,441.8
Total	7,482.2								
1978 - January - Janvier	572.3	580.9	1,432.3	767.5	696.5	344.2	1,808.2	340.2	1,468.0
February - Février	608.7	622.8	1,446.4	780.9	720.3	355.7	1,856.8	347.0	1,509.9
March - Mars	703.7	757.3	1,499.9	794.9	726.4	354.8	1,876.1	341.4	1,534.7
April - Avril	686.7	647.7	1,460.9	818.9	761.4	360.0	1,940.3	367.9	1,572.4
May - Mai	742.6	817.8	1,536.1	804.7	768.8	360.0	1,933.5	321.2	1,612.3
June - Juin	786.9	802.0	1,551.2	793.4	775.1	351.3	1,919.8	377.6	1,542.2
July - Juillet	690.6	784.1	1,644.8	785.9	767.5	336.2	1,889.5	381.5	1,508.0
August - Août	738.3	679.6	1,586.0	797.5	799.4	339.1	1,936.0	394.2	1,541.8
September - Septembre	790.2	815.3	1,611.1	786.1	790.4	348.2	1,924.8	388.1	1,536.6
October(r) - Octobre(r)	806.6	822.7	1,627.2	807.8	808.4	352.2	1,968.4	403.4	1,565.1
November(p) - Novembre(p)	812.2	795.9	1,610.9	797.9	832.0	362.1	1,991.9	405.6	1,586.3
December - Décembre									
Total									
1978 - Year-to-date - Total cumulatif	7,938.8								
1977 - Year-to-date - Total cumulatif	6,876.8								
Per cent change - Variation en pourcentage									
Current month/prior month - Mois courant/mois précédent	+ 0.7	- 3.3	- 1.0	- 1.2	+ 2.9	+ 8.8	+ 2.8	+ 0.6	+ 1.3
Current month - 1978/1977 - Mois courant	+ 24.5	+ 26.2	+ 6.4	+ 14.7	+ 15.1	+ 10.2	+ 14.0	+ 6.1	+ 16.2
Year-to-date - 1978/1977 - Total cumulatif	+ 15.4								
Adjusted for seasonal variation - Chiffres désaisonnalisés									
M.C.D. - M.D.C.	3	4	1	1	2	2	1	3	1
1977 - January - Janvier	600.2	458.9	1,642.1	707.1	671.2	332.9	1,711.2	321.3	1,389.9
February - Février	605.2	592.1	1,629.0	697.2	665.0	335.7	1,697.9	320.8	1,377.1
March - Mars	615.4	587.4	1,601.0	715.6	675.1	340.6	1,731.3	323.8	1,407.5
April - Avril	611.3	617.4	1,607.1	715.7	679.1	338.5	1,733.3	336.5	1,396.8
May - Mai	619.8	585.1	1,572.4	716.8	695.9	339.6	1,752.3	350.1	1,402.2
June - Juin	620.6	578.0	1,529.8	711.9	697.9	338.9	1,748.7	355.1	1,393.6
July - Juillet	638.4	639.4	1,530.8	721.1	708.4	331.5	1,761.0	359.3	1,401.7
August - Août	646.6	671.0	1,555.2	719.9	689.9	333.9	1,743.7	366.6	1,377.1
September - Septembre	654.9	623.5	1,523.8	720.7	699.4	320.5	1,740.6	354.2	1,386.4
October - Octobre	662.0	668.7	1,530.5	704.2	695.7	326.9	1,726.8	337.2	1,389.6
November - Novembre	639.3	651.0	1,542.2	721.5	709.3	330.8	1,761.6	365.5	1,396.1
December - Décembre	640.2	548.5	1,450.5	743.9	718.3	334.4	1,796.6	362.8	1,433.8
1978 - January - Janvier	637.7	625.9	1,438.8	764.6	721.9	340.2	1,826.7	367.6	1,459.1
February - Février	664.6	685.9	1,460.1	772.9	735.9	347.6	1,856.4	364.2	1,492.2
March - Mars	658.4	704.8	1,506.5	768.1	735.7	346.7	1,850.5	353.6	1,496.9
April - Avril	728.6	700.6	1,478.5	806.8	753.6	356.2	1,916.6	367.1	1,549.5
May - Mai	715.2	769.9	1,533.2	806.4	744.8	356.5	1,907.7	306.8	1,600.9
June - Juin	735.5	737.6	1,535.3	796.3	765.1	351.7	1,913.1	374.9	1,538.2
July - Juillet	741.8	818.1	1,611.6	782.7	757.7	350.5	1,890.9	370.3	1,520.6
August - Août	725.7	671.9	1,557.8	798.5	794.4	352.2	1,945.1	372.4	1,572.7
September - Septembre	754.3	791.8	1,595.3	792.3	783.6	348.6	1,924.5	383.8	1,540.7
October(r) - Octobre(r)	768.1	796.9	1,611.3	818.1	797.8	357.0	1,972.9	378.7	1,594.2
November(p) - Novembre(p)	783.6	775.8	1,603.5	827.0	816.7	365.1	2,008.8	387.4	1,621.4
December - Décembre									
Per cent change - Variation en pourcentage									
Current month/prior month - Mois courant/mois précédent	+ 2.0	- 2.6	- 0.5	+ 1.1	+ 2.4	+ 2.3	+ 1.8	+ 2.3	+ 1.7

TABLE 3. Estimated Value of Shipments, Orders and Inventory in Manufacturing Industries grouped according to the Standard Industrial Classification - Continued

TABLEAU 3. Valeur estimative des livraisons, commandes et stocks des industries manufacturières groupées d'après la classification type des industries - suite

Group 14 - Machinery Industries (Except Electrical Machinery)

Groupe 14 - Fabrication de machines (sauf électriques)

Date	Shipments Livraisons	New orders received during month Nouvelles commandes reçues au cours du mois	Unfilled orders at end of month Commandes en carnet à la fin du mois	All inventory held at end of month Ensemble des stocks détenus à la fin du mois			Inventory held but not owned Stocks détenus mais non possédés	Total inventory owned Total des stocks possédés	
				Raw materials Matières premières	Goods in process Produits en cours	Finished products Produits finis			
				Total					
millions of dollars - en millions de dollars									
Unadjusted for seasonal variation - Chiffres non-désaisonnalisés									
1975 - Average - Moyenne	310.9	303.6	1,741.6	527.1	441.7	236.9	1,205.8	128.8	1,077.0
1976 - Average - Moyenne	323.7	320.5	1,666.9	482.7	477.1	242.3	1,202.3	169.4	1,032.8
1977 - Average - Moyenne	340.2	331.8	1,586.7	474.6	560.0	258.4	1,293.0	212.2	1,080.8
1977 - January - Janvier	289.5	276.5	1,640.2	473.0	555.9	259.5	1,288.4	196.8	1,091.6
February - Février	336.5	275.0	1,578.8	466.1	566.3	256.3	1,288.8	212.5	1,076.3
March - Mars	443.6	398.6	1,533.9	482.5	541.2	252.9	1,276.7	180.5	1,096.2
April - Avril	357.6	496.1	1,672.5	494.4	529.0	249.1	1,272.7	179.9	1,092.8
May - Mai	358.6	326.5	1,640.4	486.5	541.8	258.9	1,287.2	207.3	1,079.9
June - Juin	396.2	315.5	1,559.7	471.7	547.6	257.1	1,276.4	220.0	1,056.4
July - Juillet	283.1	336.5	1,613.2	466.6	545.0	257.8	1,269.4	220.2	1,049.1
August - Août	289.4	271.1	1,594.9	466.5	550.4	255.0	1,272.0	220.2	1,051.8
September - Septembre	336.7	277.5	1,535.6	473.9	566.7	250.9	1,291.5	225.4	1,066.1
October - Octobre	323.0	318.5	1,531.1	466.9	563.8	262.0	1,292.8	223.2	1,069.6
November - Novembre	325.2	381.7	1,587.6	471.9	594.5	273.6	1,340.1	233.1	1,107.0
December - Décembre	342.6	308.0	1,552.9	475.3	617.4	267.4	1,360.1	227.0	1,133.1
Total	4,081.9								
1978 - January - Janvier	301.7	385.1	1,636.4	485.7	640.6	277.3	1,403.6	236.6	1,167.0
February - Février	348.0	442.2	1,730.6	490.8	653.7	288.8	1,433.3	243.9	1,189.5
March - Mars	453.0	452.0	1,729.6	500.2	620.7	290.5	1,411.4	221.2	1,190.2
April - Avril	434.6	476.4	1,771.4	501.8	635.9	286.2	1,424.0	234.2	1,189.8
May - Mai	440.6	413.7	1,744.6	494.2	627.4	295.0	1,416.5	242.0	1,174.9
June - Juin	450.9	459.7	1,753.4	495.8	626.4	291.9	1,414.1	250.0	1,164.1
July - Juillet	372.5	336.0	1,716.8	488.6	651.8	279.0	1,419.4	264.3	1,133.2
August - Août	364.2	374.9	1,727.6	493.7	657.8	258.0	1,409.4	260.7	1,148.7
September - Septembre	442.6	507.3	1,792.3	495.6	674.7	263.9	1,434.2	266.1	1,168.1
October - Octobre	428.7	614.4	1,978.0	506.9	688.6	272.7	1,468.2	278.4	1,188.8
November - Novembre	441.2	493.0	2,029.8	497.6	701.1	283.7	1,482.4	271.8	1,200.5
December - Décembre									
Total									
1978 - Year-to-date - Total cumulatif	4,478.0								
1977 - Year-to-date - Total cumulatif	3,739.3								
Per cent change - Variation en pourcentage									
Current month/prior month - Mois courant/mois précédent									
	+ 2.9	- 19.8	+ 2.6	- 1.8	+ 1.8	+ 4.1	+ 1.0	- 2.4	+ 1.7
Current month - 1978/1977 - Mois courant									
	+ 35.7	+ 29.2	+ 27.9	+ 5.4	+ 17.9	+ 3.7	+ 10.6	+ 16.6	+ 9.4
Year-to-date - 1978/1977 - Total cumulatif									
	+ 19.8								
Adjusted for seasonal variation - Chiffres désaisonnalisés									
M.C.D. - M.D.C.	4	6	1	1	2	2	1	2	1
1977 - January - Janvier	320.6	284.2	1,588.5	471.0	533.5	248.4	1,252.9	185.6	1,067.3
February - Février	333.9	285.1	1,539.7	461.1	536.6	244.3	1,242.0	201.0	1,041.0
March - Mars	385.5	383.6	1,537.8	475.2	514.4	241.3	1,230.9	168.6	1,062.3
April - Avril	331.9	508.2	1,714.1	492.7	538.9	241.6	1,273.2	197.2	1,076.0
May - Mai	330.6	310.6	1,694.1	484.5	550.8	256.7	1,292.0	214.0	1,078.0
June - Juin	345.3	284.4	1,633.2	479.9	570.5	259.5	1,309.9	237.0	1,072.9
July - Juillet	318.5	317.1	1,631.8	474.2	576.5	267.4	1,318.1	227.3	1,090.8
August - Août	351.0	309.9	1,590.7	468.1	577.3	272.1	1,317.5	226.2	1,091.3
September - Septembre	349.0	302.4	1,544.1	473.6	580.5	269.5	1,323.6	228.3	1,095.3
October - Octobre	339.1	321.7	1,526.7	471.2	572.9	268.9	1,313.0	225.1	1,087.9
November - Novembre	323.5	324.3	1,527.5	470.8	582.9	272.7	1,326.4	227.8	1,098.6
December - Décembre	336.1	338.6	1,530.0	473.9	590.0	263.3	1,327.2	214.6	1,112.6
1978 - January - Janvier	324.5	379.8	1,585.5	484.0	613.4	265.2	1,362.6	222.5	1,140.1
February - Février	342.1	444.2	1,687.6	486.0	618.6	275.3	1,379.9	230.2	1,149.7
March - Mars	396.0	441.7	1,733.3	492.6	589.6	277.2	1,359.4	206.5	1,152.9
April - Avril	404.8	487.8	1,816.3	500.1	647.9	277.5	1,425.5	257.1	1,168.4
May - Mai	405.8	391.4	1,801.9	492.1	638.7	292.6	1,423.4	250.0	1,173.4
June - Juin	392.4	427.1	1,836.6	504.2	653.7	294.6	1,452.5	269.9	1,182.6
July - Juillet	422.0	321.5	1,736.1	496.4	689.8	289.3	1,475.5	273.1	1,202.4
August - Août	437.6	423.6	1,722.1	495.4	690.7	275.5	1,461.6	268.4	1,193.2
September - Septembre	473.9	554.5	1,802.7	495.1	691.7	283.8	1,470.6	269.6	1,201.0
October - Octobre	442.4	645.4	1,989.6	511.6	700.3	279.7	1,491.6	280.7	1,210.9
November - Novembre	440.5	476.5	2,025.6	496.6	687.1	282.7	1,466.4	265.5	1,200.3
December - Décembre									
Per cent change - Variation en pourcentage									
Current month/prior month - Mois courant/mois précédent									
	- 0.4	- 26.2	+ 1.8	- 2.9	- 1.9	+ 1.1	- 1.7	- 5.4	- 0.8

TABLE 3. Estimated Value of Shipments, Orders and Inventory in Manufacturing Industries grouped according to the Standard Industrial Classification - Continued

TABLEAU 3. Valeur estimative des livraisons, commandes et stocks des industries manufacturières groupées d'après la classification type des industries - suite

Group 15 - Transportation Equipment Industries
 Groupe 15 - Fabrication d'équipement de transport

Date	Shipments Livraisons	New orders received during month Nouvelles commandes reçues au cours du mois		Unfilled orders at end of month Commandes en carnet à la fin du mois		All inventory held at end of month Ensemble des stocks détenus à la fin du mois			Inventory held but not owned Stocks détenus mais non possédés	Total inventory owned Total des stocks possédés
						Raw materials	Goods in process	Finished products		
						Matières premières	Produits en cours	Produits finis		
millions of dollars - en millions de dollars										
Unadjusted for seasonal variation - Chiffres non-désaisonnalisés										
1975 - Average - Moyenne	932.7	905.4	2,524.1	626.4	872.2	267.0	1,765.7	361.8	1,403.8	
1976 - Average - Moyenne	1,083.8	1,038.5	2,075.6	688.6	892.9	305.1	1,886.7	376.8	1,509.8	
1977 - Average - Moyenne	1,248.8	1,335.6	2,807.9	738.4	944.2	342.2	2,024.8	333.4	1,691.3	
1977 - January - Janvier	1,125.7	1,308.2	2,029.1	750.7	857.0	330.2	1,938.0	332.4	1,605.5	
February - Février	1,120.0	1,552.5	2,461.6	735.7	881.3	384.2	2,001.4	308.7	1,692.7	
March - Mars	1,510.6	1,846.5	2,797.6	723.4	918.6	353.5	1,995.7	327.2	1,668.4	
April - Avril	1,327.4	1,359.7	2,829.9	718.8	908.0	349.4	1,976.3	293.2	1,683.1	
May - Mai	1,394.7	1,372.0	2,807.2	729.8	872.7	345.4	1,948.0	301.7	1,646.2	
June - Juin	1,494.1	1,793.7	3,106.7	703.6	869.7	357.5	1,931.0	316.8	1,614.1	
July - Juillet	961.9	825.6	2,970.4	653.4	865.4	319.7	1,838.6	313.9	1,524.7	
August - Août	831.8	806.2	2,944.8	719.8	945.8	316.4	2,002.1	325.1	1,676.9	
September - Septembre	1,242.4	1,221.8	2,924.2	746.4	996.0	316.5	2,059.0	348.4	1,710.5	
October - Octobre	1,381.1	1,411.3	2,954.4	767.0	1,052.5	319.6	2,139.2	388.9	1,750.2	
November - Novembre	1,416.9	1,443.3	2,980.8	790.9	1,079.4	363.4	2,233.9	381.1	1,852.7	
December - Décembre	1,179.0	1,086.3	2,888.1	820.8	1,083.8	330.1	2,234.8	363.6	1,871.1	
Total	14,986.2									
1978 - January - Janvier	1,248.0	1,489.5	3,129.7	824.1	1,104.0	351.7	2,279.7	358.7	1,921.1	
February - Février	1,300.5	1,395.1	3,224.2	840.9	1,135.3	396.9	2,373.2	360.2	2,013.0	
March - Mars	1,622.5	1,740.5	3,342.2	832.1	1,123.6	369.8	2,325.4	377.9	1,947.5	
April - Avril	1,496.8	1,613.2	3,458.6	839.9	1,187.7	430.7	2,458.3	353.2	2,105.1	
May - Mai	1,597.6	1,647.0	3,508.0	828.3	1,188.2	447.5	2,464.0	346.8	2,117.1	
June - Juin	1,735.5	1,839.1	3,611.5	840.9	1,160.3	400.2	2,401.4	291.2	2,110.2	
July - Juillet	1,132.2	953.0	3,432.3	779.0	1,139.0	358.2	2,276.3	299.6	1,976.7	
August - Août	1,074.1	1,400.2	3,758.4	900.1	1,148.1	365.4	2,413.7	270.5	2,143.2	
September - Septembre	1,596.4	1,717.4	3,879.4	884.6	1,213.1	337.3	2,435.0	277.9	2,157.1	
October(r) - Octobre(r)	1,727.3	2,021.0	4,173.1	919.2	1,279.6	334.4	2,533.2	221.2	2,312.0	
November(p) - Novembre(p)	1,757.1	1,816.7	4,232.7	955.9	1,300.5	378.3	2,634.7	224.4	2,410.3	
December - Décembre										
Total	16,288.0									
1977 - Year-to-date - Total cumulatif	13,807.1									
Per cent change - Variation en pourcentage										
Current month/prior month - Mois courant/mois précédent	+ 1.7	- 10.1	+ 1.4	+ 4.0	+ 1.6	+ 13.1	+ 4.0	+ 1.5	+ 4.3	
Current month - 1978/1977 - Mois courant	+ 24.0	+ 25.9	+ 42.0	+ 20.9	+ 20.5	+ 4.1	+ 18.0	- 41.2	+ 30.1	
Year-to-date - 1978/1977 - Total cumulatif	+ 18.0									
Adjusted for seasonal variation - Chiffres désaisonnalisés(2)										
M.C.D. - M.D.C.	4	6	2	2	2	3	2		2	
1977 - January - Janvier	1,180.0	1,307.7	1,999.3	736.0	875.3	323.4	1,934.7	332.4	1,602.3	
February - Février	1,189.6	1,577.6	2,387.3	719.4	892.1	350.3	1,961.8	308.7	1,653.1	
March - Mars	1,301.9	1,654.6	2,740.0	718.2	916.5	311.6	1,966.3	327.2	1,639.1	
April - Avril	1,231.8	1,312.2	2,820.4	727.9	915.8	325.7	1,969.4	293.2	1,676.2	
May - Mai	1,273.0	1,279.8	2,827.2	738.7	887.9	330.5	1,957.1	301.7	1,655.4	
June - Juin	1,323.3	1,644.0	3,147.9	735.4	887.9	349.2	1,972.5	316.8	1,655.7	
July - Juillet	1,270.9	1,088.8	2,965.8	678.8	899.9	346.9	1,925.6	313.9	1,611.7	
August - Août	1,062.1	1,027.8	2,931.5	731.4	944.8	352.3	2,028.5	325.1	1,703.4	
September - Septembre	1,252.5	1,208.2	2,887.2	739.4	968.5	337.7	2,045.6	348.4	1,697.2	
October - Octobre	1,294.4	1,443.4	3,036.2	762.8	1,012.3	341.1	2,116.2	388.9	1,727.3	
November - Novembre	1,260.1	1,303.7	3,079.8	776.9	1,026.2	365.0	2,168.1	381.1	1,787.0	
December - Décembre	1,311.0	1,168.6	2,937.4	793.2	1,092.5	356.4	2,242.1	363.6	1,878.5	
1978 - January - Janvier	1,265.5	1,411.7	3,083.7	807.2	1,127.9	344.7	2,279.8	358.7	1,921.1	
February - Février	1,357.6	1,396.6	3,122.7	821.5	1,148.5	361.5	2,331.5	360.2	1,971.3	
March - Mars	1,357.7	1,504.3	3,269.3	825.6	1,121.3	347.1	2,294.0	377.9	1,916.1	
April - Avril	1,405.1	1,578.2	3,442.4	850.7	1,197.9	401.1	2,449.7	353.2	2,096.5	
May - Mai	1,329.7	1,416.5	3,529.2	837.9	1,208.7	428.4	2,475.0	346.8	2,128.2	
June - Juin	1,557.0	1,682.1	3,654.3	879.1	1,185.2	391.1	2,455.4	291.2	2,164.2	
July - Juillet	1,509.8	1,281.3	3,425.8	809.9	1,183.5	388.6	2,382.0	299.6	2,082.4	
August - Août	1,388.7	1,701.8	3,738.9	915.9	1,147.6	381.8	2,445.3	270.5	2,174.8	
September - Septembre	1,600.4	1,695.7	3,834.2	876.3	1,180.4	360.2	2,416.9	277.9	2,139.0	
October(r) - Octobre(r)	1,599.9	1,865.0	4,124.4	913.5	1,229.7	357.7	2,500.9	221.2	2,279.7	
November(p) - Novembre(p)	1,595.6	1,847.3	4,376.1	939.2	1,237.3	379.6	2,556.1	224.4	2,331.7	
December - Décembre										
Per cent change - Variation en pourcentage										
Current month/prior month - Mois courant/mois précédent	- 0.3	- 0.9	+ 6.1	+ 2.8	+ 0.6	+ 6.1	+ 2.2	+ 1.4	+ 2.3	

TABLE 3. Estimated Value of Shipments, Orders and Inventory in Manufacturing Industries grouped according to the Standard Industrial Classification - Continued

TABLEAU 3. Valeur estimative des livraisons, commandes et stocks des industries manufacturières groupées d'après la classification type des industries - suite

Group 16 - Electrical Products Industries
Groupe 16 - Fabrication de produits électriques

Date	Shipments Livraisons	New orders received during month Nouvelles commandes reçues au cours du mois	Unfilled orders at end of month Commandes en carnet à la fin du mois	All inventory held at end of month Ensemble des stocks détenus à la fin du mois			Inventory held but not owned Stocks détenus mais non possédés	Total inventory owned Total des stocks possédés	
				Raw materials Matières premières	Goods in process Produits en cours	Finished products Produits finis			
				Total					
millions of dollars - en millions de dollars									
Unadjusted for seasonal variation - Chiffres non-désaisonnalisés									
1975 - Average - Moyenne	383.2	360.8	2,019.1	408.2	464.2	396.0	1,268.6	99.8	1,168.6
1976 - Average - Moyenne	394.4	370.7	1,652.6	393.1	488.5	400.0	1,281.7	95.6	1,186.1
1977 - Average - Moyenne	402.5	402.7	1,551.7	404.6	501.4	435.3	1,341.3	103.5	1,237.8
1977 - January - Janvier	359.3	380.9	1,547.3	407.5	489.0	425.6	1,322.2	106.8	1,215.3
February - Février	375.5	394.5	1,566.3	409.3	497.1	437.6	1,344.2	101.9	1,242.2
March - Mars	415.7	415.4	1,566.0	420.7	502.3	461.9	1,385.0	106.4	1,278.5
April - Avril	398.8	417.3	1,584.5	420.8	506.8	470.0	1,397.7	107.4	1,290.3
May - Mai	387.8	374.8	1,571.5	413.3	513.1	468.9	1,395.4	107.4	1,288.0
June - Juin	438.0	419.8	1,553.3	410.7	504.2	476.6	1,391.5	104.4	1,287.1
July - Juillet	359.6	283.3	1,477.0	410.3	492.7	432.7	1,335.8	106.7	1,229.1
August - Août	388.6	485.3	1,573.7	400.4	501.4	421.5	1,323.4	104.0	1,219.4
September - Septembre	441.1	427.1	1,559.7	397.6	510.4	411.9	1,319.9	101.6	1,218.3
October - Octobre	426.1	405.8	1,539.4	397.0	487.9	404.3	1,289.3	103.0	1,186.3
November - Novembre	424.9	438.5	1,553.0	378.3	524.1	405.1	1,307.5	105.1	1,202.3
December - Décembre	414.4	389.7	1,528.3	388.7	487.6	407.6	1,284.1	86.9	1,197.1
Total	4,830.3								
1978 - January - Janvier	384.3	386.5	1,530.6	392.4	491.3	438.0	1,321.6	87.9	1,233.7
February - Février	397.7	403.6	1,536.5	402.3	492.6	457.7	1,352.5	88.3	1,264.2
March - Mars	451.1	540.5	1,625.8	412.6	499.6	484.7	1,396.9	93.7	1,303.2
April - Avril	422.1	490.3	1,694.1	419.8	512.2	508.4	1,440.4	95.4	1,345.0
May - Mai	429.0	406.4	1,671.5	416.6	510.5	516.9	1,444.0	93.0	1,337.0
June - Juin	482.0	515.8	1,705.3	413.1	514.6	523.5	1,451.1	97.9	1,349.0
July - Juillet	394.7	439.7	1,750.3	424.1	509.2	483.8	1,417.1	106.3	1,313.8
August - Août	411.2	387.3	1,726.4	422.1	535.2	452.0	1,409.3	102.0	1,307.3
September - Septembre	523.2	514.6	1,717.8	409.2	533.9	449.3	1,392.4	97.3	1,294.7
October(r) - Octobre(r)	507.4	522.0	1,732.5	407.4	536.0	428.7	1,372.1	101.3	1,273.8
November(p) - Novembre(p)	517.5	506.5	1,721.6	407.4	547.2	452.6	1,407.2	102.3	1,304.9
December - Décembre									
Total	4,920.0								
1977 - Year-to-date - Total cumulatif	4,416.0								
Per cent change - Variation en pourcentage									
Current month/prior month - Mois courant/mois précédent	+ 2.0	- 3.0	- 0.6	-	+ 2.1	+ 5.6	+ 2.6	+ 1.0	+ 2.7
Current month - 1978/1977 - Mois courant	+ 21.8	+ 15.5	+ 10.9	+ 7.7	+ 4.4	+ 11.7	+ 7.6	- 2.7	+ 8.5
Year-to-date - 1978/1977 - Total cumulatif	+ 11.4								
Adjusted for seasonal variation - Chiffres désaisonnalisés(2)									
M.C.D. - M.B.C.	3	6	1	1	1	2	1		1
1977 - January - Janvier	398.9	406.7	1,555.5	403.7	492.5	436.7	1,332.9	106.8	1,226.1
February - Février	398.8	395.8	1,552.5	407.5	495.3	433.2	1,336.0	101.9	1,234.1
March - Mars	390.1	397.6	1,560.0	420.5	499.4	437.6	1,357.5	106.4	1,251.1
April - Avril	410.1	400.9	1,550.8	418.7	499.7	435.7	1,354.1	107.4	1,246.7
May - Mai	399.5	389.1	1,540.4	407.9	510.9	432.8	1,351.6	107.4	1,244.2
June - Juin	401.8	412.0	1,550.6	408.4	500.2	439.4	1,348.0	104.4	1,243.6
July - Juillet	401.2	353.0	1,502.4	406.0	503.5	435.8	1,345.3	106.7	1,238.6
August - Août	408.5	470.0	1,563.9	394.8	505.4	443.8	1,344.0	104.0	1,240.0
September - Septembre	407.9	424.1	1,580.1	399.4	509.5	435.5	1,344.4	101.6	1,242.8
October - Octobre	399.1	379.4	1,560.4	402.4	483.5	439.9	1,325.8	103.0	1,222.8
November - Novembre	405.5	398.4	1,553.3	394.4	518.5	427.6	1,340.5	105.1	1,235.4
December - Décembre	413.2	412.3	1,552.4	391.8	499.1	426.3	1,317.2	86.9	1,230.3
1978 - January - Janvier	429.3	415.5	1,538.6	388.2	494.6	449.0	1,331.8	87.9	1,243.9
February - Février	422.1	406.7	1,523.2	400.4	490.5	452.9	1,343.8	88.3	1,255.5
March - Mars	420.1	517.1	1,620.2	412.0	496.7	458.8	1,367.5	93.7	1,273.8
April - Avril	439.9	477.5	1,657.8	417.2	504.8	471.0	1,393.0	95.4	1,297.6
May - Mai	428.2	408.8	1,638.4	411.0	508.1	477.3	1,396.4	93.0	1,303.4
June - Juin	449.8	513.5	1,702.1	410.8	510.5	482.8	1,404.1	97.9	1,306.2
July - Juillet	434.3	513.0	1,780.8	420.0	520.8	487.7	1,428.5	106.3	1,322.2
August - Août	439.4	375.8	1,717.2	416.4	540.0	476.3	1,432.7	102.0	1,330.7
September - Septembre	482.2	504.8	1,739.8	411.2	533.2	475.4	1,419.8	97.3	1,322.5
October(r) - Octobre(r)	479.4	525.4	1,754.6	413.1	531.2	466.7	1,411.0	101.3	1,309.7
November(p) - Novembre(p)	485.5	484.5	1,740.5	415.1	544.5	477.5	1,442.9	102.3	1,341.2
December - Décembre									
Per cent change - Variation en pourcentage									
Current month/prior month - Mois courant/mois précédent	+ 2.0	- 7.8	- 0.5	+ 3.9	+ 1.9	+ 2.3	+ 2.3	+ 1.8	+ 2.4

See footnote(s) on page 63. - Voir note(s) à la page 63.

TABLE 3. Estimated Value of Shipments, Orders and Inventory in Manufacturing Industries grouped according to the Standard Industrial Classification - Continued

TABLEAU 3. Valeur estimative des livraisons, commandes et stocks des industries manufacturières groupées d'après la classification type des industries - suite

Group 17 - Non-metallic Mineral Products Industries
 Groupe 17 - Fabrication de produits minéraux non métalliques

Date	Shipments Livraisons	New orders received during month(1)	Unfilled orders at end of month(1)	All inventory held at end of month Ensemble des stocks détenus à la fin du mois			Inventory held but not owned Stocks détenus mais non possédés	Total inventory owned Total des stocks possédés
		Commandes reçues au cours du mois(1)	Commandes en carnet à la fin du mois(1)	Raw materials Matières premières	Goods in process Produits en cours	Finished products Produits finis		
millions of dollars - en millions de dollars								
Unadjusted for seasonal variation - Chiffres non-désaisonnalisés								
1975 - Average - Moyenne	214.1			174.1	38.7	162.0	374.9	374.9
1976 - Average - Moyenne	236.7			185.3	38.5	183.5	407.3	407.3
1977 - Average - Moyenne	259.4			191.5	45.7	186.1	423.3	423.3
1977 - January - Janvier	175.6			184.1	42.0	175.7	401.8	401.8
February - Février	187.1			188.3	51.5	185.2	425.1	425.1
March - Mars	220.7			184.4	51.8	195.7	432.0	432.0
April - Avril	238.1			188.9	54.5	201.8	445.3	445.3
May - Mai	292.6			187.8	51.5	199.8	439.1	439.1
June - Juin	322.1			186.5	46.8	195.7	429.0	429.0
July - Juillet	280.4			192.2	43.9	194.8	431.0	431.0
August - Août	309.8			194.1	43.0	180.2	417.5	417.5
September - Septembre	292.4			198.2	43.3	177.6	419.2	419.2
October - Octobre	304.6			196.9	40.8	172.7	410.5	410.5
November - Novembre	284.9			196.8	36.7	175.0	408.5	408.5
December - Décembre	204.7			199.7	42.7	178.6	421.1	421.1
Total	3,113.5							
1978 - January - Janvier	184.9			200.6	49.8	187.8	438.2	438.2
February - Février	199.0			197.4	55.9	191.0	444.3	444.3
March - Mars	234.8			198.9	61.7	200.9	461.6	461.6
April - Avril	256.2			196.2	62.5	216.7	475.4	475.4
May - Mai	360.2			218.0	40.7	197.8	456.6	456.6
June - Juin	346.9			205.4	60.3	212.9	478.6	478.6
July - Juillet	320.8			208.4	54.6	206.7	469.7	469.7
August - Août	345.2			211.5	50.0	201.8	463.2	463.2
September - Septembre	338.1			215.1	45.3	197.6	457.9	457.9
October(r) - Octobre(r)	360.2			218.0	40.7	197.8	456.6	456.6
November(p) - Novembre(p)	326.6			220.0	38.0	194.6	452.7	452.7
December - Décembre								
Total								
1978 - Year-to-date - Total cumulatif	3,233.7							
1977 - Year-to-date - Total cumulatif	2,908.7							
Per cent change - Variation en pourcentage								
Current month/prior month - Mois courant/mois précédent	- 9.3			+ 0.9	- 6.6	- 1.6	- 0.8	- 0.8
Current month - 1978/1977 - Mois courant	+ 14.6			+ 11.8	+ 3.5	+ 11.2	+ 10.8	+ 10.8
Year-to-date - 1978/1977 - Total cumulatif	+ 11.2							
Adjusted for seasonal variation - Chiffres désaisonnalisés								
M.C.D. - M.D.C.	3			2	2	2	1	1
1977 - January - Janvier	234.9			184.5	43.7	177.3	405.5	405.5
February - Février	242.2			188.6	47.9	179.1	415.6	415.6
March - Mars	248.3			188.2	45.1	179.6	412.9	412.9
April - Avril	254.4			192.9	45.9	182.1	420.9	420.9
May - Mai	264.9			191.3	44.8	181.9	418.0	418.0
June - Juin	266.9			189.9	43.0	185.6	418.5	418.5
July - Juillet	264.8			190.7	44.1	195.3	430.1	430.1
August - Août	268.2			190.3	45.2	188.3	423.8	423.8
September - Septembre	261.9			194.3	47.7	188.9	430.9	430.9
October - Octobre	272.8			195.2	48.0	189.9	433.1	433.1
November - Novembre	263.6			195.0	44.3	194.5	433.8	433.8
December - Décembre	256.9			197.4	50.0	194.8	442.2	442.2
1978 - January - Janvier	241.3			201.0	51.7	189.5	442.2	442.2
February - Février	257.5			197.5	51.9	184.8	434.2	434.2
March - Mars	265.4			202.9	53.7	184.3	440.9	440.9
April - Avril	278.4			200.1	52.6	195.4	448.1	448.1
May - Mai	283.3			208.6	50.4	197.9	456.9	456.9
June - Juin	289.9			209.0	55.5	201.9	466.4	466.4
July - Juillet	301.6			206.8	55.0	207.0	468.8	468.8
August - Août	298.7			207.4	52.6	210.7	470.7	470.7
September - Septembre	312.0			211.1	49.8	210.3	471.2	471.2
October(r) - Octobre(r)	314.7			216.3	48.0	217.5	481.8	481.8
November(p) - Novembre(p)	301.0			218.2	45.9	216.3	480.4	480.4
December - Décembre								
Per cent change - Variation en pourcentage								
Current month/prior month - Mois courant/mois précédent	- 4.4			+ 0.9	- 4.4	- 0.6	- 0.3	- 0.3

TABLE 3. Estimated Value of Shipments, Orders and Inventory in Manufacturing Industries grouped according to the Standard Industrial Classification - Continued

TABLE 3. Valeur estimative des livraisons, commandes et stocks des industries manufacturières groupées d'après la classification type des industries - suite

Group 18 - Petroleum and Coal Products Industries
 Groupe 18 - Fabrication de produits du pétrole et du charbon

Date	Shipments Livraisons	New orders received during month(1) Nouvelles commandes reçues au cours du mois(1)	Unfilled orders at end of month(1) Commandes en carnet à la fin du mois(1)	All inventory held at end of month Ensemble des stocks détenus à la fin du mois			Inventory held but not owned Stocks détenus mais non possédés	Total inventory owned Total des stocks possédés
				Total				
				Raw materials Matières premières	Goods in process Produits en cours	Finished products Produits finis		
millions of dollars - en millions de dollars								
Unadjusted for seasonal variation - Chiffres non-désaisonnalisés								
1975 - Average - Moyenne	496.1			327.7	99.1	484.1	911.0	911.0
1976 - Average - Moyenne	576.9			407.1	138.1	548.8	1,094.1	1,094.1
1977 - Average - Moyenne	696.6			532.5	160.6	671.7	1,364.9	1,364.9
1977 - January - Janvier	673.2			477.9	161.9	604.0	1,243.9	1,243.9
February - Février	696.4			429.1	159.0	624.6	1,212.8	1,212.8
March - Mars	689.8			511.9	165.6	661.9	1,339.5	1,339.5
April - Avril	636.0			516.3	146.4	643.2	1,306.0	1,306.0
May - Mai	682.7			491.0	153.3	644.7	1,289.1	1,289.1
June - Juin	680.7			577.3	149.7	661.7	1,388.8	1,388.8
July - Juillet	668.3			520.5	144.7	738.1	1,403.4	1,403.4
August - Août	718.8			536.6	144.4	748.3	1,429.5	1,429.5
September - Septembre	684.3			557.5	154.7	716.8	1,429.1	1,429.1
October - Octobre	708.1			599.7	168.0	659.2	1,426.9	1,426.9
November - Novembre	734.5			582.9	184.5	667.9	1,435.3	1,435.3
December - Décembre	816.6			589.1	195.1	690.3	1,474.5	1,474.5
Total	8,359.9							
1978 - January - Janvier	764.0			569.7	199.2	700.5	1,469.4	1,469.4
February - Février	723.3			581.6	186.4	698.9	1,466.9	1,466.9
March - Mars	746.5			630.8	182.8	700.2	1,513.7	1,513.7
April - Avril	732.1			576.6	181.8	702.3	1,460.6	1,460.6
May - Mai	810.0			590.9	167.3	622.6	1,380.8	1,380.8
June - Juin	812.4			669.7	183.4	676.0	1,529.0	1,529.0
July - Juillet	791.8			588.8	196.8	734.7	1,520.3	1,520.3
August - Août	853.8			575.0	195.5	753.3	1,523.8	1,523.8
September - Septembre	814.4			622.5	188.6	756.5	1,567.6	1,567.6
October(r) - Octobre(r)	870.3			596.1	202.2	741.3	1,539.6	1,539.6
November(p) - Novembre(p)	936.4			581.9	208.5	726.5	1,516.9	1,516.9
December - Décembre								
Total								
1978 - Year-to-date - Total cumulatif	8,854.9							
1977 - Year-to-date - Total cumulatif	7,543.2							
Per cent change - Variation en pourcentage								
Current month/prior month - Mois courant/mois précédent	+ 7.6			- 2.4	+ 3.1	- 2.0	- 1.5	- 1.5
Current month - 1978/1977 - Mois courant	+ 27.5			- 0.2	+ 13.0	+ 8.8	+ 5.7	+ 5.7
Year-to-date - 1978/1977 - Total cumulatif	+ 17.4							
Adjusted for seasonal variation - Chiffres désaisonnalisés(2)								
M.C.D. - M.D.C.	3			4		3	2	2
1977 - January - Janvier	662.7			477.9	155.7	618.8	1,252.4	1,252.4
February - Février	681.8			429.1	148.7	639.9	1,217.7	1,217.7
March - Mars	682.1			511.9	153.9	657.1	1,322.9	1,322.9
April - Avril	668.8			516.3	137.4	651.6	1,305.3	1,305.3
May - Mai	687.8			491.0	147.6	674.7	1,313.3	1,313.3
June - Juin	687.1			577.3	148.4	687.4	1,413.1	1,413.1
July - Juillet	706.7			520.5	153.2	706.1	1,379.8	1,379.8
August - Août	728.3			536.6	160.8	693.2	1,390.6	1,390.6
September - Septembre	705.5			557.5	163.8	684.7	1,406.0	1,406.0
October - Octobre	723.4			599.7	178.9	665.5	1,444.1	1,444.1
November - Novembre	699.7			582.9	186.4	685.9	1,455.2	1,455.2
December - Décembre	725.9			589.1	197.4	691.8	1,478.3	1,478.3
1978 - January - Janvier	744.4			569.7	191.2	717.3	1,478.2	1,478.2
February - Février	740.3			581.6	174.1	715.5	1,471.2	1,471.2
March - Mars	745.8			630.8	169.6	694.5	1,494.9	1,494.9
April - Avril	786.6			576.6	170.5	712.7	1,459.8	1,459.8
May - Mai	801.4			590.9	161.5	651.8	1,404.2	1,404.2
June - Juin	818.8			669.7	182.0	702.0	1,553.7	1,553.7
July - Juillet	840.0			588.8	209.0	701.4	1,499.2	1,499.2
August - Août	858.9			575.0	218.1	696.4	1,489.5	1,489.5
September - Septembre	847.8			622.5	199.7	724.2	1,546.4	1,546.4
October(r) - Octobre(r)	878.1			596.1	215.2	750.7	1,562.0	1,562.0
November(p) - Novembre(p)	883.7			581.9	218.6	746.2	1,538.7	1,538.7
December - Décembre								
Per cent change - Variation en pourcentage								
Current month/prior month - Mois courant/mois précédent	+ 1.8			- 2.4	- 2.1	- 0.6	- 1.5	- 1.5

TABLE 3. Estimated Value of Shipments, Orders and Inventory in Manufacturing Industries grouped according to the Standard Industrial Classification - Continued

TABLEAU 3. Valeur estimative des livraisons, commandes et stocks des industries manufacturières groupées d'après la classification type des industries - suite

Group 19 - Chemical and Chemical Products Industries

Groupe 19 - Industrie chimique

Date	Shipments Livraisons	New orders received during month(1) Nouvelles commandes reçues au cours du mois(1)	Unfilled orders at end of month(1) Commandes en carnet à la fin du mois(1)	All inventory held at end of month Ensemble des stocks détenus à la fin du mois			Inventory held but not owned Stocks détenus mais non possédés	Total inventory owned Total des stocks possédés
				Total				
				Raw materials Matières premières	Goods in process Produits en cours	Finished products Produits finis		
millions of dollars - en millions de dollars								
Unadjusted for seasonal variation - Chiffres non-désaisonnalisés								
1975 - Average - Moyenne	425.6			493.8	105.7	416.2	1,015.7	1,015.7
1976 - Average - Moyenne	475.5			463.3	122.3	473.6	1,059.2	1,059.2
1977 - Average - Moyenne	544.5			489.8	143.2	506.7	1,139.7	1,139.7
1977 - January - Janvier	433.9			467.0	134.4	516.9	1,118.4	1,118.4
February - Février	478.4			469.6	140.9	527.5	1,138.1	1,138.1
March - Mars	571.0			479.2	138.4	533.9	1,151.6	1,151.6
April - Avril	553.7			483.6	140.2	536.4	1,160.3	1,160.3
May - Mai	641.0			484.1	143.3	488.4	1,115.9	1,115.9
June - Juin	601.6			482.0	147.2	480.1	1,109.4	1,109.4
July - Juillet	506.4			488.8	144.7	489.2	1,122.8	1,122.8
August - Août	545.1			500.4	145.8	492.2	1,138.5	1,138.5
September - Septembre	573.2			498.0	150.4	480.1	1,128.6	1,128.6
October - Octobre	557.2			507.0	145.0	503.4	1,155.5	1,155.5
November - Novembre	548.1			501.7	142.5	514.4	1,158.7	1,158.7
December - Décembre	524.6			515.6	145.0	518.1	1,178.7	1,178.7
Total	6,534.8							
1978 - January - Janvier	541.4			517.1	158.5	546.0	1,221.7	1,221.7
February - Février	572.3			511.6	162.4	567.7	1,241.8	1,241.8
March - Mars	658.8			544.1	156.8	568.3	1,269.2	1,269.2
April - Avril	663.9			536.1	159.6	586.7	1,282.4	1,282.4
May - Mai	752.6			530.4	160.2	559.1	1,249.7	1,249.7
June - Juin	710.5			542.6	156.0	517.0	1,215.6	1,215.6
July - Juillet	594.2			552.2	165.0	539.1	1,256.3	1,256.3
August - Août	658.8			557.4	159.3	527.5	1,244.3	1,244.3
September - Septembre	698.6			565.4	165.5	515.8	1,244.8	1,244.8
October (r) - Octobre (r)	725.4			562.9	160.3	539.3	1,262.5	1,262.5
November (p) - Novembre (p)	695.8			566.0	165.1	552.6	1,283.7	1,283.7
December - Décembre								
Total								
1978 - Year-to-date - Total cumulatif	7,272.3							
1977 - Year-to-date - Total cumulatif	6,010.2							
Per cent change - Variation en pourcentage								
Current month/prior month - Mois courant/mois précédent	- 4.1			+ 0.5	+ 3.0	+ 2.5	+ 1.7	+ 1.7
Current month - 1978/1977 - Mois courant	+ 27.0			+ 12.8	+ 15.9	+ 7.4	+ 10.8	+ 10.8
Year-to-date - 1978/1977 - Total cumulatif	+ 21.0							
Adjusted for seasonal variation - Chiffres désaisonnalisés								
M.C.D. - M.D.C.	3			2	3	2	1	1
1977 - January - Janvier	475.7			462.6	132.5	509.3	1,104.4	1,104.4
February - Février	511.7			467.7	136.3	512.5	1,116.5	1,116.5
March - Mars	539.1			471.6	136.0	506.3	1,113.9	1,113.9
April - Avril	538.0			482.5	135.5	516.6	1,134.6	1,134.6
May - Mai	584.6			490.3	140.3	491.6	1,122.2	1,122.2
June - Juin	547.7			492.8	142.6	480.2	1,115.6	1,115.6
July - Juillet	551.2			490.5	145.0	491.5	1,127.0	1,127.0
August - Août	556.3			498.5	147.1	495.3	1,140.9	1,140.9
September - Septembre	554.5			499.2	154.7	501.7	1,155.6	1,155.6
October - Octobre	553.8			511.4	147.6	528.6	1,187.6	1,187.6
November - Novembre	551.6			501.6	150.2	530.3	1,182.1	1,182.1
December - Décembre	569.7			509.7	152.1	517.9	1,179.7	1,179.7
1978 - January - Janvier	583.7			512.0	156.4	538.3	1,206.7	1,206.7
February - Février	612.9			510.0	157.1	551.3	1,218.4	1,218.4
March - Mars	622.5			535.7	154.3	539.0	1,229.0	1,229.0
April - Avril	659.1			534.8	154.4	564.9	1,254.1	1,254.1
May - Mai	670.0			537.1	156.9	563.4	1,257.4	1,257.4
June - Juin	650.1			554.9	151.0	517.2	1,223.1	1,223.1
July - Juillet	647.4			554.1	165.1	541.5	1,260.7	1,260.7
August - Août	670.1			555.3	160.6	530.5	1,246.4	1,246.4
September - Septembre	687.5			566.8	168.1	539.4	1,274.3	1,274.3
October (r) - Octobre (r)	709.3			567.7	163.3	566.3	1,297.3	1,297.3
November (p) - Novembre (p)	700.1			566.0	174.1	569.6	1,309.7	1,309.7
December - Décembre								
Per cent change - Variation en pourcentage								
Current month/prior month - Mois courant/mois précédent	- 1.3			- 0.3	+ 6.6	+ 0.6	+ 1.0	+ 1.0

TABLE 3. Estimated Value of Shipments, Orders and Inventory in Manufacturing Industries grouped according to the Standard Industrial Classification - Concluded

TABLEAU 3. Valeur estimative des livraisons, commandes et stocks des industries manufacturières groupées d'après la classification type des industries - fin

Group 20 - Miscellaneous Manufacturing Industries

Groupe 20 - Industries manufacturières diverses

Date	Shipments Livraisons	New orders received during month Nouvelles commandes reçues au cours du mois	Unfilled orders at end of month Commandes en carnet à la fin du mois	All inventory held at end of month Ensemble des stocks détenus à la fin du mois				Inventory held but not owned Stocks détenus mais non possédés	Total inventory owned Total des stocks possédés
				Raw materials Matières premières	Goods in process Produits en cours	Finished products Produits finis	Total		
millions of dollars - en millions de dollars									
Unadjusted for seasonal variation - Chiffres non-désaisonnalisés									
1975 - Average - Moyenne	161.9	163.6	195.5	240.1	109.5	132.0	481.7	-	481.7
1976 - Average - Moyenne	176.9	179.7	214.4	235.3	108.0	137.6	480.9	-	480.9
1977 - Average - Moyenne	196.0	197.5	258.0	269.9	119.0	158.2	547.2	-	547.2
1977 - January - Janvier	156.5	187.2	258.3	241.6	111.3	145.0	498.0	-	498.0
February - Février	177.1	178.2	259.5	245.2	113.6	148.4	507.4	-	507.4
March - Mars	204.9	208.7	263.3	247.1	117.2	154.4	518.7	-	518.7
April - Avril	186.4	174.9	231.7	250.0	112.9	153.7	516.8	-	516.8
May - Mai	187.3	191.6	256.1	254.9	115.6	159.8	530.5	-	530.5
June - Juin	197.3	199.2	258.0	260.0	120.7	158.3	539.2	-	539.2
July - Juillet	180.2	181.6	259.4	273.8	118.3	156.1	548.3	-	548.3
August - Août	198.4	202.0	263.0	282.3	121.3	158.9	562.6	-	562.6
September - Septembre	221.3	224.8	266.6	300.5	128.4	163.8	592.8	-	592.8
October - Octobre	221.7	213.4	258.3	288.8	126.4	167.3	582.6	-	582.6
November - Novembre	227.1	225.1	256.4	301.6	123.6	164.9	590.3	-	590.3
December - Décembre	193.8	183.2	245.8	292.5	119.0	167.4	579.0	-	579.0
Total	2,352.4								
1978 - January - Janvier	188.2	205.5	263.0	295.6	120.5	167.0	583.1	-	583.1
February - Février	206.3	212.2	269.0	294.0	124.7	166.2	584.9	-	584.9
March - Mars	226.4	225.0	267.6	296.7	128.0	174.1	598.8	-	598.8
April - Avril	214.4	220.4	273.6	306.5	135.4	179.9	621.8	-	621.8
May - Mai	226.0	233.6	281.2	306.1	136.4	179.1	621.5	-	621.5
June - Juin	234.0	262.9	310.2	299.5	140.9	179.5	619.9	-	619.9
July - Juillet	209.7	213.5	314.0	312.8	155.3	181.8	649.9	-	649.9
August - Août	248.2	250.3	316.1	323.3	157.3	180.3	660.8	-	660.8
September - Septembre	281.1	288.1	323.1	320.6	155.8	173.0	649.3	-	649.3
October (r) - Octobre(r)	299.2	292.7	316.6	307.3	152.9	164.2	624.4	-	624.4
November(p) - Novembre(p)	288.8	297.1	324.9	304.9	163.8	172.0	640.7	-	640.7
December - Décembre								-	
Total									
1978 - Year-to-date - Total cumulatif	2,622.2								
1977 - Year-to-date - Total cumulatif	2,158.6								
Per cent change - Variation en pourcentage									
Current month/prior month - Mois courant/mois précédent	- 3.5	+ 1.5	+ 2.6	- 0.8	+ 7.1	+ 4.7	+ 2.6	-	+ 2.6
Current month - 1978/1977 - Mois courant	+ 27.2	+ 32.0	+ 26.7	+ 1.1	+ 32.5	+ 4.3	+ 8.5	-	+ 8.5
Year-to-date - 1978/1977 - Total cumulatif	+ 21.5								
Adjusted for seasonal variation - Chiffres désaisonnalisés									
M.C.D. - M.D.C.	3	4	1	1	1	3	1		1
1977 - January - Janvier	181.7	206.3	268.5	244.6	110.5	146.5	501.6	-	501.6
February - Février	186.5	175.8	257.8	247.1	111.3	147.2	505.6	-	505.6
March - Mars	192.7	193.5	258.6	247.3	113.3	151.0	511.6	-	511.6
April - Avril	193.4	184.2	249.4	251.7	110.5	149.6	511.8	-	511.8
May - Mai	191.0	196.8	255.2	254.8	112.4	153.0	520.2	-	520.2
June - Juin	191.5	191.5	255.2	262.8	119.0	149.5	531.3	-	531.3
July - Juillet	197.3	194.5	252.4	270.1	118.5	156.4	545.0	-	545.0
August - Août	195.1	198.3	255.6	277.3	122.1	163.0	562.4	-	562.4
September - Septembre	201.0	207.7	262.3	294.5	132.9	167.8	595.2	-	595.2
October - Octobre	204.4	199.2	257.1	287.1	130.6	174.7	592.4	-	592.4
November - Novembre	205.8	210.8	262.1	304.7	128.2	171.9	604.8	-	604.8
December - Décembre	210.6	211.0	262.5	295.0	121.2	170.5	586.7	-	586.7
1978 - January - Janvier	214.4	225.0	273.1	299.0	119.6	168.5	587.1	-	587.1
February - Février	217.1	211.1	267.1	296.1	122.1	164.7	582.9	-	582.9
March - Mars	216.4	212.2	262.9	297.2	123.6	170.3	591.1	-	591.1
April - Avril	222.5	231.3	271.7	308.9	132.7	175.1	616.7	-	616.7
May - Mai	228.2	237.5	281.0	306.3	132.6	171.5	610.4	-	610.4
June - Juin	229.4	255.6	307.2	303.1	138.9	169.6	611.6	-	611.6
July - Juillet	230.0	228.8	306.0	308.8	155.5	182.2	646.5	-	646.5
August - Août	238.1	239.9	307.8	317.6	158.3	185.2	661.1	-	661.1
September - Septembre	261.5	271.3	317.6	314.0	161.3	177.4	652.7	-	652.7
October (r) - Octobre(r)	270.7	267.3	311.2	305.3	158.1	171.3	634.6	-	634.6
November(p) - Novembre(p)	261.0	272.7	322.9	307.3	168.3	179.3	626.5	-	626.5
December - Décembre								-	
Per cent change - Variation en pourcentage									
Current month/prior month - Mois courant/mois précédent	- 3.7	+ 1.9	+ 3.8	+ 0.8	+ 7.4	+ 4.7	+ 3.3	-	+ 3.3

TABLE 4. Estimated Value of Shipments, Orders and Inventory in Manufacturing Industries grouped according to an Economic Use Classification
 TABLEAU 4. Valeur estimative des livraisons, commandes et stocks des industries manufacturières groupées d'après la classification économique en fonction de l'utilisation

Non-durable Consumer Goods Industries

Industries des biens de consommation non durables

Date	Shipments Livraisons	New orders received during month Nouvelles commandes reçues au cours du mois	Unfilled orders at end of month Commandes en carnet à la fin du mois	All inventory held at end of month Ensemble des stocks détenus à la fin du mois				Inventory held but not owned Stocks détenus mais non possédés	Total inventory owned Total des stocks possédés
				Raw materials Matières premières	Goods in process Produits en cours	Finished products Produits finis	Total		
millions of dollars - en millions de dollars									
Unadjusted for seasonal variation - Chiffres non-désaisonnalisés									
1975 - Average - Moyenne	2,127.2	2,129.0	361.5	1,542.6	384.1	1,544.9	3,471.6	-	3,471.6
1976 - Average - Moyenne	2,329.8	2,346.1	402.2	1,689.5	451.3	1,673.5	3,814.4	-	3,814.4
1977 - Average - Moyenne	2,619.1	2,619.9	437.0	1,923.7	492.9	1,881.1	4,297.8	-	4,297.8
1977 - January - Janvier	2,295.5	2,303.9	428.5	1,749.9	478.7	1,719.0	3,947.7	-	3,947.7
February - Février	2,428.1	2,425.3	425.7	1,729.6	486.3	1,758.0	3,974.0	-	3,974.0
March - Mars	2,597.2	2,595.4	423.9	1,874.7	496.9	1,827.5	4,199.2	-	4,199.2
April - Avril	2,427.9	2,445.0	441.0	1,913.6	478.0	1,859.9	4,251.6	-	4,251.6
May - Mai	2,589.4	2,615.8	467.4	1,926.4	491.2	1,886.0	4,303.7	-	4,303.7
June - Juin	2,686.9	2,691.7	472.3	2,046.5	485.3	1,948.5	4,480.4	-	4,480.4
July - Juillet	2,583.2	2,559.8	448.9	1,982.5	467.5	1,948.8	4,398.9	-	4,398.9
August - Août	2,760.3	2,741.5	430.1	1,997.8	472.4	1,970.4	4,440.7	-	4,440.7
September - Septembre	2,793.9	2,787.6	423.8	1,961.0	492.8	1,961.9	4,415.8	-	4,415.8
October - Octobre	2,756.7	2,764.5	431.6	1,983.0	506.3	1,898.2	4,387.6	-	4,387.6
November - Novembre	2,758.6	2,747.0	420.0	1,960.6	532.3	1,905.8	4,398.9	-	4,398.9
December - Décembre	2,751.2	2,761.7	430.5	1,958.8	527.6	1,888.6	4,375.1	-	4,375.1
Total	31,429.5								
1978 - January - Janvier	2,623.9	2,616.9	423.5	1,932.0	540.6	1,944.3	4,416.9	-	4,416.9
February - Février	2,745.7	2,730.7	408.5	1,960.8	536.7	1,996.2	4,493.7	-	4,493.7
March - Mars	2,947.9	2,980.9	441.5	2,068.8	531.2	2,000.9	4,600.9	-	4,600.9
April - Avril	2,828.4	2,858.9	472.1	2,046.4	537.7	2,045.1	4,629.2	-	4,629.2
May - Mai	3,064.2	3,130.6	538.5	2,079.0	522.9	1,979.2	4,581.1	-	4,581.1
June - Juin	3,201.5	3,201.9	538.8	2,140.4	530.4	2,050.6	4,721.3	-	4,721.3
July - Juillet	2,963.4	2,936.9	512.3	2,098.4	531.5	2,040.0	4,669.9	-	4,669.9
August - Août	3,232.7	3,223.6	503.2	2,090.1	553.5	2,076.1	4,719.6	-	4,719.6
September - Septembre	3,330.3	3,314.5	487.4	2,108.8	558.1	2,128.0	4,794.9	-	4,794.9
October - Octobre	3,387.2	3,395.3	495.6	2,059.8	577.2	2,103.5	4,740.5	-	4,740.5
November - Novembre	3,157.2	3,458.0	496.4	2,056.9	585.1	2,111.3	4,753.3	-	4,753.3
December - Décembre									
Total									
1978 - Year-to-date - Total cumulatif	33,782.4								
1977 - Year-to-date - Total cumulatif	28,678.3								
Per cent change - Variation en pourcentage									
Current month/prior month - Mois courant/mois précédent	+ 2.1	+ 1.8	+ 0.2	- 0.1	+ 1.4	+ 0.4	+ 0.3	-	+ 0.3
Current month - 1978/1977 - Mois courant	+ 25.3	+ 25.9	+ 18.2	+ 4.9	+ 9.9	+ 10.8	+ 8.1	-	+ 8.1
Year-to-date - 1978/1977 - Total cumulatif	+ 17.8								
Adjusted for seasonal variation - Chiffres désaisonnalisés									
M.C.D. - M.D.C.	2	3	2	2	2	2	1		1
1977 - January - Janvier	2,519.9	2,530.7	445.8	1,775.2	469.0	1,750.5	3,994.7	-	3,994.7
February - Février	2,546.8	2,552.0	451.0	1,789.0	468.8	1,782.3	4,040.1	-	4,040.1
March - Mars	2,539.1	2,531.3	443.2	1,836.8	485.3	1,816.5	4,138.6	-	4,138.6
April - Avril	2,513.6	2,487.1	416.7	1,877.9	458.5	1,838.7	4,175.1	-	4,175.1
May - Mai	2,595.1	2,603.0	424.6	1,896.4	477.1	1,870.7	4,244.2	-	4,244.2
June - Juin	2,600.3	2,602.5	426.8	1,991.1	476.6	1,911.7	4,379.4	-	4,379.4
July - Juillet	2,663.6	2,664.5	427.7	1,935.9	486.7	1,948.0	4,370.6	-	4,370.6
August - Août	2,670.0	2,677.8	435.5	1,983.5	499.9	1,948.6	4,432.0	-	4,432.0
September - Septembre	2,655.9	2,663.5	443.1	1,990.7	508.2	1,943.6	4,442.5	-	4,442.5
October - Octobre	2,683.5	2,689.6	449.2	2,024.9	515.9	1,914.7	4,455.5	-	4,455.5
November - Novembre	2,686.7	2,678.6	441.1	1,995.5	542.6	1,927.2	4,465.3	-	4,465.3
December - Décembre	2,765.3	2,770.8	446.6	1,988.0	532.7	1,920.1	4,440.8	-	4,440.8
1978 - January - Janvier	2,851.6	2,846.1	441.1	1,961.4	529.2	1,979.8	4,470.4	-	4,470.4
February - Février	2,878.9	2,870.6	432.8	2,033.1	517.4	2,024.0	4,574.5	-	4,574.5
March - Mars	2,895.9	2,924.4	461.3	2,027.0	518.9	1,988.0	4,533.9	-	4,533.9
April - Avril	2,972.9	2,957.4	445.8	2,007.4	515.6	2,021.2	4,544.2	-	4,544.2
May - Mai	3,010.4	3,053.1	488.5	2,046.7	508.3	1,963.5	4,518.5	-	4,518.5
June - Juin	3,112.4	3,110.7	486.8	2,082.7	521.3	2,013.3	4,617.3	-	4,617.3
July - Juillet	3,054.7	3,056.6	488.7	2,049.0	554.0	2,038.2	4,641.2	-	4,641.2
August - Août	3,113.9	3,135.1	509.9	2,074.7	585.9	2,050.9	4,711.5	-	4,711.5
September - Septembre	3,201.8	3,201.0	509.1	2,138.9	575.4	2,108.9	4,823.2	-	4,823.2
October - Octobre	3,268.0	3,274.5	515.6	2,104.2	587.9	2,124.6	4,816.7	-	4,816.7
November - Novembre	3,365.0	3,371.6	522.2	2,092.7	596.3	2,135.0	4,824.0	-	4,824.0
December - Décembre									
Per cent change - Variation en pourcentage									
Current month/prior month - Mois courant/mois précédent	+ 3.0	+ 3.0	+ 1.3	- 0.5	+ 1.4	+ 0.5	+ 0.2	-	+ 0.2

TABLE 4. Estimated Value of Shipments, Orders and Inventory in Manufacturing Industries grouped according to an Economic Use Classification - Continued
 TABLEAU 4. Valeur estimative des livraisons, commandes et stocks des industries manufacturières groupées d'après la classification économique en fonction de l'utilisation - suite

Durable Consumer Goods Industries
 Industries des biens de consommation durables

Date	Shipments Livraisons	New orders received during month Nouvelles commandes reçues au cours du mois	Unfilled orders at end of month Commandes en carnet à la fin du mois	All inventory held at end of month Ensemble des stocks détenus à la fin du mois				Inventory held but not owned(1) Stocks détenus mais non possédés (1)	Total inventory owned(1) Total des stocks possédés (1)
				Raw materials Matières premières	Goods in process Produits en cours	Finished products Produits finis	Total		
millions of dollars - en millions de dollars									
Unadjusted for seasonal variation - Chiffres non-désaisonnalisés									
1975 - Average - Moyenne	331.5	322.1	268.8	427.6	155.8	351.5	935.1		
1976 - Average - Moyenne	348.2	344.6	225.6	411.6	159.5	375.2	946.4		
1977 - Average - Moyenne	362.6	363.1	212.7	431.2	164.4	406.2	1,001.9		
1977 - January - Janvier	299.7	326.4	223.0	427.1	166.5	407.4	1,001.1		
February - Février	329.1	330.2	224.2	434.1	171.1	418.4	1,023.7		
March - Mars	368.3	362.0	217.9	428.7	170.0	418.0	1,016.8		
April - Avril	344.5	341.3	214.7	425.5	161.3	437.8	1,024.7		
May - Mai	351.3	346.7	210.1	430.1	162.1	440.0	1,032.2		
June - Juin	381.8	380.4	208.7	424.8	159.7	424.9	1,009.5		
July - Juillet	336.2	328.4	200.9	430.3	159.4	394.4	984.3		
August - Août	369.0	372.6	204.5	428.2	162.8	399.6	990.7		
September - Septembre	411.8	417.3	210.0	439.1	166.2	387.9	993.3		
October - Octobre	404.2	412.5	218.3	439.1	165.3	389.0	993.5		
November - Novembre	410.8	410.0	217.6	434.2	164.6	384.7	983.5		
December - Décembre	344.6	329.2	202.1	433.4	163.6	372.4	969.4		
Total	4,440.7								
1978 - January - Janvier	318.3	336.1	219.9	433.2	163.9	375.1	972.3		
February - Février	360.9	360.3	219.3	430.5	162.3	378.2	971.1		
March - Mars	389.3	386.8	216.8	437.7	166.7	401.6	1,005.9		
April - Avril	385.3	376.3	207.9	450.9	168.2	420.1	1,039.2		
May - Mai	414.4	425.5	218.9	446.8	167.1	426.4	1,049.2		
June - Juin	423.2	434.9	230.6	441.9	170.9	420.9	1,033.6		
July - Juillet	370.7	397.6	257.5	457.2	182.5	391.5	1,031.2		
August - Août	435.8	450.0	271.7	468.3	192.5	363.0	1,023.8		
September - Septembre	490.4	503.2	284.5	465.4	196.6	352.4	1,014.4		
October(r) - Octobre(r)	517.6	526.6	293.4	464.6	194.7	338.3	997.6		
November(p) - Novembre(p)	513.8	500.2	279.9	467.7	205.9	345.5	1,019.3		
December - Décembre									
Total									
1978 - Year-to-date - Total cumulatif	4,619.6								
1977 - Year-to-date - Total cumulatif	4,007.1								
Per cent change - Variation en pourcentage									
Current month/prior month - Mois courant/mois précédent	- 0.8	- 5.0	- 4.6	+ 0.7	+ 5.8	+ 2.1	+ 2.2		
Current month - 1978/1977 - Mois courant	+ 25.1	+ 22.0	+ 28.6	+ 7.7	+ 25.1	- 10.2	+ 3.6		
Year-to-date - 1978/1977 - Total cumulatif	+ 15.3								
Adjusted for seasonal variation - Chiffres désaisonnalisés									
M.C.D. - M.D.C.	3	3	1	1	2	2	1		
1977 - January - Janvier	348.6	351.3	210.1	432.6	166.4	404.7	1,003.7		
February - Février	356.3	354.6	208.4	434.3	167.5	398.6	1,000.4		
March - Mars	357.4	359.4	210.4	425.9	168.6	393.3	987.8		
April - Avril	352.7	359.7	217.4	425.5	159.6	399.5	984.6		
May - Mai	355.1	356.6	218.9	427.8	163.1	404.0	994.9		
June - Juin	362.5	364.5	220.9	427.5	161.7	399.7	988.9		
July - Juillet	371.4	359.7	209.2	428.6	162.4	395.9	986.9		
August - Août	367.8	366.0	207.4	424.1	162.5	422.3	1,008.9		
September - Septembre	367.5	369.9	209.8	440.4	165.1	428.6	1,034.1		
October - Octobre	367.1	371.5	214.2	438.3	166.5	428.7	1,033.5		
November - Novembre	373.2	371.8	212.8	436.7	165.0	412.7	1,014.4		
December - Décembre	373.0	373.2	213.0	433.5	164.5	394.4	992.4		
1978 - January - Janvier	367.1	360.7	206.7	438.9	163.6	372.1	974.6		
February - Février	389.5	386.3	203.5	430.8	158.8	360.0	949.6		
March - Mars	378.2	384.9	210.2	434.7	165.3	377.7	977.7		
April - Avril	400.0	401.1	211.3	450.7	166.4	383.1	1,000.2		
May - Mai	411.3	428.7	228.7	444.3	168.0	391.6	1,003.9		
June - Juin	404.1	420.0	244.6	444.8	173.0	396.2	1,014.0		
July - Juillet	405.5	428.7	267.8	455.8	186.1	393.0	1,034.9		
August - Août	432.1	439.6	275.3	464.0	192.3	384.0	1,040.3		
September - Septembre	445.7	454.4	284.0	467.0	195.3	391.0	1,052.3		
October(r) - Octobre(r)	368.1	371.6	287.5	463.5	196.2	372.7	1,032.4		
November(p) - Novembre(p)	361.5	377.7	275.4	470.4	206.4	370.3	1,047.6		
December - Décembre									
Per cent change - Variation en pourcentage									
Current month/prior month - Mois courant/mois précédent	- 1.5	- 3.1	- 4.9	+ 1.5	+ 5.3	- 0.5	+ 1.5		

TABLE 4. Estimated Value of Shipments, Orders and Inventory in Manufacturing Industries grouped according to an Economic Use Classification - Continued
TABLEAU 4. Valeur estimative des livraisons, commandes et stocks des industries manufacturières groupées d'après la classification économique en fonction de l'utilisation - suite

Machinery and Equipment Industries
Industries des machines et du matériel

Date	Shipments Livraisons	New orders received during month Nouvelles commandes reçues au cours du mois	Unfilled orders at end of month Commandes en carnet à la fin du mois	All inventory held at end of month Ensemble des stocks détenus à la fin du mois				Inventory held but not owned Stocks détenus mais non possédés	Total inventory owned Total des stocks possédés
				Raw materials Matières premières	Goods in process Produits en cours	Finished products Produits finis	Total		
millions of dollars - en millions de dollars									
Unadjusted for seasonal variation - Chiffres non-désaisonnalisés									
1975 - Average - Moyenne	696.8	661.9	5,919.8	992.0	1,326.3	411.0	2,729.4	590.6	2,138.8
1976 - Average - Moyenne	716.6	647.8	5,119.0	952.8	1,429.3	427.5	2,809.6	641.9	2,167.6
1977 - Average - Moyenne	752.8	682.9	5,663.5	949.7	1,523.1	448.9	2,921.8	649.2	2,272.6
1977 - January - Janvier	620.1	788.6	4,933.6	923.2	1,410.3	442.1	2,775.7	636.1	2,139.5
February - Février	692.8	1,077.2	5,317.9	918.6	1,422.8	447.8	2,789.3	623.2	2,166.0
March - Mars	835.9	1,104.9	5,586.9	936.9	1,444.9	465.7	2,847.6	614.2	2,233.3
April - Avril	754.2	944.1	5,776.8	953.6	1,444.4	433.6	2,831.7	580.5	2,251.2
May - Mai	776.2	700.7	5,701.2	957.9	1,450.8	447.2	2,856.1	616.4	2,239.6
June - Juin	834.1	1,059.3	5,926.4	947.7	1,485.4	463.3	2,896.6	641.2	2,255.3
July - Juillet	635.9	485.8	5,776.3	950.7	1,500.7	451.9	2,903.4	644.0	2,262.4
August - Août	702.2	776.7	5,850.7	953.6	1,539.2	445.8	2,938.6	649.4	2,289.1
September - Septembre	787.9	720.0	5,782.8	960.6	1,596.1	436.5	2,993.3	675.6	2,317.6
October - Octobre	792.9	768.6	5,758.4	949.4	1,636.4	442.4	3,028.4	715.2	2,313.1
November - Novembre	786.2	887.2	5,859.4	953.1	1,688.2	452.7	3,094.1	719.4	2,374.7
December - Décembre	814.7	646.8	5,691.4	991.0	1,658.2	457.2	3,106.5	677.6	2,428.8
Total	9,033.4								
1978 - January - Janvier	725.1	1,016.4	5,982.8	993.0	1,686.4	471.3	3,150.7	683.2	2,467.5
February - Février	787.5	919.4	6,114.6	1,014.8	1,745.5	487.7	3,248.0	692.4	2,555.6
March - Mars	934.5	1,081.2	6,261.4	1,024.4	1,733.2	508.6	3,266.2	692.9	2,573.3
April - Avril	856.3	1,076.4	6,481.5	1,027.7	1,846.2	515.8	3,389.7	682.8	2,706.8
May - Mai	900.7	947.2	6,528.0	1,015.8	1,850.8	520.7	3,387.3	681.8	2,705.5
June - Juin	990.6	1,160.6	6,698.1	1,028.6	1,829.2	523.9	3,381.8	639.1	2,742.6
July - Juillet	804.7	654.9	6,548.3	1,033.3	1,844.8	497.4	3,375.5	670.2	2,705.4
August - Août	816.3	1,048.7	6,780.8	1,036.4	1,854.5	477.6	3,368.5	633.2	2,735.3
September - Septembre	995.2	1,163.0	6,948.5	1,049.1	1,897.5	477.1	3,423.7	641.3	2,782.3
October (r) - Octobre (r)	964.4	1,430.0	7,414.1	1,055.1	1,964.5	482.2	3,501.9	600.9	2,901.0
November (p) - Novembre (p)	982.3	1,055.5	7,487.3	1,052.8	1,995.2	513.7	3,561.7	598.5	2,963.1
December - Décembre									
Total									
1978 - Year-to-date - Total cumulatif	9,757.5								
1977 - Year-to-date - Total cumulatif	8,218.6								
Per cent change - Variation en pourcentage									
Current month/prior month - Mois courant/mois précédent	+ 1.9	- 26.2	+ .09	- 0.2	+ 1.6	+ 6.5	+ 1.7	- 0.4	+ 2.1
Current month - 1978/1977 - Mois courant	+ 24.9	+ 19.0	+ 27.8	+ 10.5	+ 18.2	+ 13.5	+ 15.1	- 16.8	+ 24.8
Year-to-date - 1978/1977 - Total cumulatif	+ 18.7								
Adjusted for seasonal variation - Chiffres désaisonnalisés									
M.C.D. - M.D.C.	3	6	1	1	1	2	1	2	1
1977 - January - Janvier	699.5	790.3	4,912.2	923.8	1,436.7	441.7	2,802.2	658.4	2,143.8
February - Février	724.2	1,054.2	5,242.2	918.3	1,435.2	438.7	2,792.2	637.3	2,154.9
March - Mars	756.5	1,059.9	5,545.6	934.2	1,438.8	450.8	2,823.8	627.7	2,196.1
April - Avril	735.1	956.7	5,767.2	951.9	1,456.5	417.9	2,826.3	604.3	2,222.0
May - Mai	748.0	705.2	5,724.4	949.7	1,459.4	436.2	2,845.3	626.0	2,219.3
June - Juin	748.0	1,029.4	6,005.8	949.0	1,492.0	445.7	2,886.7	643.7	2,243.0
July - Juillet	716.4	528.0	5,817.4	949.5	1,514.1	464.7	2,928.3	634.5	2,293.8
August - Août	767.0	721.2	5,771.6	949.5	1,547.0	461.2	2,957.7	649.0	2,308.7
September - Septembre	775.7	771.6	5,767.5	953.3	1,578.8	451.4	2,983.5	646.4	2,337.1
October - Octobre	801.7	822.3	5,788.1	958.1	1,607.8	457.5	3,023.4	686.5	2,336.9
November - Novembre	769.2	868.2	5,887.1	970.9	1,633.6	460.7	3,065.2	676.9	2,388.3
December - Décembre	773.5	656.2	5,769.8	989.9	1,671.0	464.1	3,125.0	696.9	2,428.1
1978 - January - Janvier	815.5	1,004.5	5,959.0	993.7	1,717.3	470.5	3,181.5	705.7	2,475.8
February - Février	820.7	887.8	6,026.1	1,014.6	1,759.8	477.6	3,252.0	706.7	2,545.3
March - Mars	844.9	1,029.3	6,210.5	1,021.6	1,726.8	492.5	3,240.9	708.6	2,532.3
April - Avril	837.6	1,093.8	6,466.7	1,025.9	1,861.3	496.8	3,384.0	710.5	2,673.5
May - Mai	854.2	939.1	6,551.6	1,007.1	1,861.0	508.1	3,376.2	692.1	2,684.1
June - Juin	897.4	1,130.0	6,784.2	1,030.2	1,838.7	503.8	3,372.7	641.5	2,731.2
July - Juillet	907.7	719.3	6,595.8	1,031.9	1,862.0	512.1	3,406.0	663.5	2,742.5
August - Août	886.0	978.6	6,688.4	1,032.0	1,865.7	494.1	3,391.8	634.3	2,757.5
September - Septembre	990.2	1,235.7	6,933.9	1,041.0	1,877.2	493.7	3,411.9	613.5	2,798.4
October (r) - Octobre (r)	977.1	1,504.3	7,461.1	1,064.9	1,930.1	498.7	3,493.7	576.7	2,917.0
November (p) - Novembre (p)	958.7	1,023.4	7,525.8	1,072.7	1,930.7	522.5	3,525.9	563.1	2,962.8
December - Décembre									
Per cent change - Variation en pourcentage									
Current month/prior month - Mois courant/mois	- 1.9	- 32.0	+ 0.9	+ 0.7	+ .004	+ 4.8	+ 0.9	- 2.4	+ 1.6

TABLE 4. Estimated Value of Shipments, Orders and Inventory in Manufacturing Industries grouped according to an Economic Use Classification - Continued
 TABLEAU 4. Valeur estimative des livraisons, commandes et stocks des industries manufacturières groupées d'après la classification économique en fonction de l'utilisation - suite

Construction Materials and Component Industries
 Industries des matériaux et des éléments de construction

Date	Shipments Livraisons	New orders received during month Nouvelles commandes reçues au cours du mois	Unfilled orders at end of month Commandes en carnet à la fin du mois	All inventory held at end of month Ensemble des stocks détenus à la fin du mois				Inventory held but not owned Stocks détenus mais non possédés	Total inventory owned Total des stocks possédés
				Raw materials Matières premières	Goods in process Produits en cours	Finished products Produits finis	Total		
millions of dollars - en millions de dollars									
Unadjusted for seasonal variation - Chiffres non-désaisonnalisés									
1975 - Average - Moyenne	750.9	752.1	2,231.4	855.3	576.5	445.7	1,877.5	220.8	1,656.7
1976 - Average - Moyenne	810.0	790.4	2,129.2	868.5	674.7	517.0	2,060.3	287.5	1,772.7
1977 - Average - Moyenne	884.1	856.4	1,764.3	878.6	736.8	571.3	2,186.8	346.5	1,840.3
1977 - January - Janvier	693.2	681.6	1,817.5	849.9	681.5	542.5	2,074.0	296.7	1,777.2
February - Février	738.5	721.9	1,800.9	857.1	692.0	571.6	2,120.8	305.2	1,815.5
March - Mars	864.2	864.0	1,800.8	896.9	711.1	599.7	2,207.8	312.5	1,895.2
April - Avril	834.9	869.9	1,835.8	889.2	742.7	611.7	2,243.7	337.6	1,906.0
May - Mai	924.0	920.9	1,832.7	886.1	770.6	611.3	2,268.1	366.2	1,901.8
June - Juin	1,018.0	962.3	1,777.0	878.5	758.5	606.2	2,243.2	358.1	1,885.1
July - Juillet	876.0	866.6	1,767.6	889.6	760.2	570.0	2,219.9	370.7	1,849.2
August - Août	978.0	1,027.3	1,817.0	894.7	740.3	547.4	2,182.5	388.5	1,793.9
September - Septembre	985.4	920.4	1,752.0	880.6	752.6	543.4	2,176.7	358.4	1,818.2
October - Octobre	981.7	948.2	1,718.5	870.0	745.3	533.0	2,148.4	359.4	1,788.9
November - Novembre	940.0	896.2	1,674.6	865.3	760.8	545.8	2,172.0	382.3	1,789.6
December - Décembre	775.8	678.1	1,576.9	885.5	725.9	573.5	2,185.0	321.8	1,863.1
Total	10,610.2								
1978 - January - Janvier	741.0	764.2	1,600.1	910.6	737.6	602.8	2,250.9	340.2	1,910.7
February - Février	785.7	797.8	1,612.1	921.7	773.9	619.5	2,315.2	347.0	1,968.2
March - Mars	909.3	955.9	1,658.7	943.1	780.1	646.6	2,369.8	341.4	2,028.4
April - Avril	934.2	918.9	1,643.4	956.6	816.1	666.6	2,439.2	367.9	2,071.3
May - Mai	1,065.1	1,126.1	1,704.3	990.7	804.0	684.2	2,478.9	321.2	2,157.7
June - Juin	1,159.0	1,158.7	1,704.0	994.4	808.9	670.4	2,473.6	377.6	2,096.1
July - Juillet	996.8	1,057.2	1,764.3	1,001.7	791.0	626.3	2,418.9	381.5	2,037.4
August - Août	1,091.5	1,110.7	1,783.6	1,005.4	828.3	615.4	2,449.1	394.2	2,054.9
September - Septembre	1,120.7	1,074.3	1,737.2	984.4	817.2	617.7	2,419.3	388.1	2,031.1
October - Octobre	1,163.2	1,179.1	1,753.1	1,000.1	829.8	593.3	2,423.3	403.4	2,019.9
November - Novembre	1,130.4	1,086.3	1,709.1	995.3	847.0	614.2	2,456.4	405.6	2,050.7
December - Décembre									
Total	11,072.5								
1978 - Year-to-date - Total cumulatif	11,072.5								
1977 - Year-to-date - Total cumulatif	9,767.0								
Per cent change - Variation en pourcentage									
Current month/prior month - Mois courant/mois précédent	- 2.8	- 7.9	- 2.5	- 0.5	+ 2.1	+ 3.5	+ 1.4	+ 0.6	+ 1.5
Current month - 1978/1977 - Mois courant	+ 20.3	+ 21.2	+ 2.1	+ 15.0	+ 11.3	+ 12.5	+ 13.1	+ 6.1	+ 14.6
Year-to-date - 1978/1977 - Total cumulatif	+ 13.4								
Adjusted for seasonal variation - Chiffres désaisonnalisés									
M.C.D. - M.D.C.	3	6	2	1	2	2	1	3	2
1977 - January - Janvier	822.8	669.2	1,817.6	849.2	703.9	542.6	2,095.7	321.3	1,774.4
February - Février	837.0	830.4	1,811.0	854.4	703.0	557.8	2,115.2	320.8	1,794.4
March - Mars	852.9	843.5	1,801.6	894.4	714.5	563.7	2,172.6	323.8	1,848.8
April - Avril	858.8	893.9	1,836.7	883.3	725.5	572.3	2,181.1	336.5	1,844.6
May - Mai	878.1	845.2	1,803.8	885.9	739.5	572.5	2,197.9	350.1	1,847.8
June - Juin	891.1	849.4	1,762.1	873.8	742.1	577.1	2,193.0	355.1	1,837.9
July - Juillet	907.2	891.3	1,746.2	880.6	752.7	574.4	2,207.7	359.2	1,848.5
August - Août	926.0	958.6	1,778.8	882.4	734.3	569.9	2,186.6	366.6	1,820.0
September - Septembre	928.4	897.6	1,748.0	879.0	749.2	572.2	2,200.4	354.2	1,846.2
October - Octobre	928.5	902.2	1,721.7	878.4	745.2	575.2	2,198.8	337.2	1,861.6
November - Novembre	894.6	883.3	1,710.4	888.6	760.6	588.0	2,237.2	365.5	1,871.7
December - Décembre	867.8	784.3	1,626.9	895.3	771.4	594.8	2,261.5	362.8	1,898.7
1978 - January - Janvier	868.8	840.9	1,599.0	910.4	761.6	603.1	2,275.1	367.6	1,907.5
February - Février	891.1	913.5	1,621.4	919.1	785.5	604.3	2,308.9	364.2	1,944.7
March - Mars	909.1	948.9	1,661.2	940.7	783.8	607.5	2,332.0	353.6	1,978.4
April - Avril	969.2	953.2	1,645.2	950.2	797.3	623.5	2,371.0	367.1	2,003.9
May - Mai	982.5	1,015.5	1,678.2	990.2	771.1	640.4	2,401.7	366.8	2,094.9
June - Juin	1,036.3	1,049.2	1,691.1	989.1	791.7	637.8	2,418.6	374.9	2,043.7
July - Juillet	1,018.4	1,071.6	1,744.3	991.6	784.0	630.9	2,406.5	370.3	2,036.2
August - Août	1,028.7	1,030.4	1,746.0	991.1	822.7	641.0	2,454.8	372.4	2,082.4
September - Septembre	1,078.9	1,064.3	1,721.4	987.6	813.2	650.7	2,446.5	383.8	2,062.7
October - Octobre	1,087.0	1,068.1	1,734.3	991.0	838.1	641.8	2,481.1	378.7	2,102.4
November - Novembre	1,062.3	1,058.4	1,744.3	977.3	849.6	653.7	2,454.6	387.4	2,067.2
December - Décembre									
Per cent change - Variation en pourcentage									
Current month/prior month - Mois courant/mois précédent	- 1.7	- 4.5	- 0.6	+ 1.2	+ 2.0	+ 3.9	+ 2.2	+ 2.5	+ 2.1

TABLE 4. Estimated Value of Shipments, Orders and Inventory in Manufacturing Industries grouped according to an Economic Use Classification - Continued
 TABLE 4. Valeur estimative des livraisons, commandes et stocks des industries manufacturières groupées d'après la classification économique en fonction de l'utilisation - suite

Other Intermediate Goods and Supplies Industries
 Industries des autres produits et fournitures intermédiaires

Date	Shipments		New orders received during month	Unfilled orders at end of month	All inventory held at end of month				Inventory held but not owned(1)	Total inventory owned(1)
	Livraisons	Nouvelles commandes reçues au cours du mois	Commandes en carnet à la fin du mois	Ensemble des stocks détenus à la fin du mois	Raw materials	Goods in process	Finished products	Total	Stocks détenus mais non possédés (1)	Total des stocks possédés (1)
					Matières premières	Produits en cours	Produits finis			
millions of dollars - en millions de dollars										
Unadjusted for seasonal variation - Chiffres non-désaisonnalisés										
1975 - Average - Moyenne	2,073.3	2,044.8	1,646.5	2,133.4	799.4	1,614.7	4,547.5			
1976 - Average - Moyenne	2,316.6	2,314.8	1,662.1	2,159.3	941.3	1,771.6	4,872.3			
1977 - Average - Moyenne	2,582.4	2,596.3	1,674.4	2,211.7	1,067.0	1,934.6	5,213.4			
1977 - January - Janvier	2,282.7	2,386.1	1,666.4	2,223.0	1,047.6	1,947.0	5,217.7			
February - Février	2,349.5	2,348.3	1,665.1	2,176.0	1,088.0	2,031.1	5,295.2			
March - Mars	2,809.6	2,776.3	1,631.9	2,125.4	1,067.3	2,020.2	5,213.0			
April - Avril	2,578.3	2,625.3	1,678.9	2,121.1	1,061.8	2,003.8	5,186.7			
May - Mai	2,724.8	2,702.6	1,656.7	2,137.0	1,053.2	1,939.6	5,129.9			
June - Juin	2,832.0	2,831.9	1,656.7	2,136.3	1,039.9	1,911.6	5,087.9			
July - Juillet	2,247.2	2,231.1	1,640.6	2,210.2	1,038.0	1,867.5	5,115.8			
August - Août	2,460.5	2,514.9	1,695.0	2,213.7	1,080.6	1,857.3	5,151.7			
September - Septembre	2,750.5	2,713.7	1,658.2	2,243.2	1,071.0	1,810.4	5,124.7			
October - Octobre	2,703.9	2,752.6	1,707.0	2,246.8	1,076.3	1,858.3	5,181.4			
November - Novembre	2,762.5	2,762.2	1,706.7	2,304.2	1,078.5	1,945.0	5,327.8			
December - Décembre	2,487.7	2,511.0	1,729.9	2,403.7	1,101.3	2,023.6	5,528.7			
Total	30,989.7									
1978 - January - Janvier	2,614.6	2,706.6	1,821.9	2,351.1	1,144.3	2,119.6	5,615.0			
February - Février	2,716.9	2,815.4	1,920.4	2,348.2	1,154.2	2,219.9	5,722.4			
March - Mars	3,127.1	3,181.1	1,974.4	2,312.3	1,119.5	2,231.5	5,663.2			
April - Avril	3,061.1	3,101.7	2,015.0	2,329.7	1,123.6	2,152.1	5,605.4			
May - Mai	3,286.7	3,346.6	2,074.8	2,368.2	1,142.8	2,121.5	5,632.6			
June - Juin	3,313.8	3,204.2	1,965.2	2,419.2	1,150.5	2,044.7	5,614.4			
July - Juillet	2,772.4	2,926.2	2,119.0	2,434.7	1,145.6	1,987.9	5,568.2			
August - Août	2,922.9	2,889.1	2,085.1	2,499.1	1,170.5	1,965.2	5,634.8			
September - Septembre	3,290.2	3,492.8	2,287.8	2,486.9	1,195.9	1,902.6	5,585.4			
October (r) - Octobre(r)	3,445.1	3,463.5	2,305.2	2,496.5	1,192.3	1,935.2	5,624.0			
November (p) - Novembre(p)	3,527.4	3,543.6	2,321.3	2,599.1	1,180.4	1,956.8	5,736.3			
December - Décembre										
Total										
1978 - Year-to-date - Total cumulatif	34,078.5									
1977 - Year-to-date - Total cumulatif	28,501.9									
Per cent change - Variation en pourcentage										
Current month/prior month - Mois courant/mois										
précédent	+ 2.4	+ 2.3	+ 0.7	+ 4.1	- 1.0	+ 1.1	+ 2.0			
Current month - 1978/1977 - Mois courant	+ 27.7	+ 28.3	+ 36.0	+ 12.8	+ 9.4	+ 0.6	+ 7.7			
Year-to-date - 1978/1977 - Total cumulatif	+ 19.6									
Adjusted for seasonal variation - Chiffres désaisonnalisés										
M.C.D. - M.B.C.	2	6	2	1	1	1	1			
1977 - January - Janvier	2,455.2	2,506.3	1,647.1	2,179.2	1,019.5	1,885.7	5,084.4			
February - Février	2,471.0	2,466.7	1,642.8	2,190.9	1,077.7	1,929.9	5,198.5			
March - Mars	2,352.4	2,524.2	1,614.6	2,188.4	1,056.6	1,879.2	5,124.2			
April - Avril	2,550.3	2,594.7	1,659.0	2,191.0	1,053.6	1,879.1	5,123.7			
May - Mai	2,538.1	2,509.6	1,630.5	2,198.1	1,056.2	1,920.8	5,175.1			
June - Juin	2,592.1	2,611.4	1,649.8	2,187.7	1,051.8	1,921.1	5,160.6			
July - Juillet	2,591.1	2,583.4	1,642.1	2,208.2	1,052.0	1,953.1	5,213.3			
August - Août	2,588.6	2,608.3	1,661.8	2,200.2	1,074.8	1,949.4	5,224.4			
September - Septembre	2,643.0	2,671.3	1,690.1	2,229.8	1,071.0	1,943.2	5,244.0			
October - Octobre	2,668.7	2,729.4	1,750.8	2,229.3	1,094.6	1,972.1	5,296.0			
November - Novembre	2,671.3	2,669.6	1,749.1	2,244.7	1,090.1	1,998.8	5,333.6			
December - Décembre	2,698.4	2,718.6	1,769.3	2,288.6	1,109.7	2,000.4	5,398.7			
1978 - January - Janvier	2,759.9	2,790.8	1,800.3	2,304.8	1,112.9	2,052.5	5,470.2			
February - Février	2,860.3	2,955.0	1,895.0	2,364.3	1,142.7	2,109.4	5,616.4			
March - Mars	2,878.1	2,937.1	1,954.1	2,380.3	1,107.8	2,074.6	5,627.7			
April - Avril	3,071.2	3,106.8	1,989.7	2,407.5	1,114.8	2,017.7	5,540.0			
May - Mai	2,979.8	3,032.4	2,042.3	2,437.2	1,146.2	2,101.3	5,684.7			
June - Juin	3,072.3	2,985.9	1,955.9	2,476.9	1,164.0	2,055.8	5,696.7			
July - Juillet	3,180.4	3,345.2	2,120.7	2,433.2	1,160.8	2,079.6	5,673.6			
August - Août	3,032.6	2,955.5	2,043.6	2,484.9	1,165.1	2,063.9	5,713.9			
September - Septembre	3,242.3	3,532.0	2,333.3	2,472.1	1,196.2	2,043.2	5,711.5			
October (r) - Octobre(r)	3,337.5	3,369.0	2,363.8	2,477.2	1,213.1	2,054.0	5,744.3			
November (p) - Novembre(p)	3,394.2	3,411.7	2,381.3	2,530.8	1,192.8	2,010.9	5,734.5			
December - Décembre										
Per cent change - Variation en pourcentage										
Current month/prior month - Mois courant/mois	+ 1.7	+ 1.3	+ 0.7	+ 2.2	- 1.7	- 2.1	- 0.2			

TABLE 4. Estimated Value of Shipments, Orders and Inventory in Manufacturing Industries grouped according to an Economic Use Classification - Continued
TABLEAU 4. Valeur estimative des livraisons, commandes et stocks des industries manufacturières groupées d'après la classification économique en fonction de l'utilisation - suite

Export-based Industries

Industries orientées vers l'exportation

Date	Shipments Livraisons	New orders received during month Nouvelles commandes reçues au cours du mois	Unfilled orders at end of month Commandes en carnet à la fin du mois	All inventory held at end of month Ensemble des stocks détenus à la fin du mois				Inventory held but not owned Stocks détenus mais non possédés	Total inventory owned Total des stocks possédés		
				Raw materials Matières premières			Goods in process Produits en cours			Finished products Produits finis	Total
millions of dollars - en millions de dollars											
Unadjusted for seasonal variation - Chiffres non-désaisonnalisés											
1975 - Average - Moyenne	1,391.6	1,386.4	389.8	1,194.6	849.6	744.6	2,788.9	-	2,788.9		
1976 - Average - Moyenne	1,641.7	1,639.2	405.7	1,241.4	832.6	877.1	2,951.1	-	2,951.1		
1977 - Average - Moyenne	1,950.3	1,957.4	458.3	1,338.6	930.6	1,039.0	3,308.2	-	3,308.2		
1977 - January - Janvier	1,698.0	1,756.5	439.9	1,349.5	925.4	992.8	3,267.7	-	3,267.7		
February - Février	1,714.7	1,746.9	472.2	1,313.7	963.9	1,031.2	3,308.9	-	3,308.9		
March - Mars	2,233.2	2,271.0	510.0	1,357.5	958.8	1,020.6	3,337.0	-	3,337.0		
April - Avril	2,017.9	1,988.6	480.7	1,270.6	922.1	1,006.2	3,199.1	-	3,199.1		
May - Mai	2,054.3	2,056.1	482.6	1,247.6	890.3	999.5	3,146.5	-	3,146.5		
June - Juin	2,256.7	2,261.7	487.6	1,262.2	877.2	1,030.3	3,169.8	-	3,169.8		
July - Juillet	1,680.2	1,653.2	460.6	1,241.1	874.6	1,029.9	3,145.6	-	3,145.6		
August - Août	1,624.6	1,590.8	426.9	1,321.1	911.3	1,091.5	3,323.9	-	3,323.9		
September - Septembre	1,985.4	1,974.5	415.9	1,378.8	941.2	1,081.6	3,401.6	-	3,401.6		
October - Octobre	2,127.4	2,147.9	436.4	1,419.1	941.6	1,061.1	3,421.8	-	3,421.8		
November - Novembre	2,104.4	2,087.0	419.1	1,454.8	976.7	1,110.9	3,542.6	-	3,542.6		
December - Décembre	1,906.4	1,954.9	467.5	1,447.0	974.9	1,011.8	3,433.8	-	3,433.8		
Total	23,403.7										
1978 - January - Janvier	1,928.6	2,015.5	554.5	1,451.5	991.7	1,080.2	3,523.4	-	3,523.4		
February - Février	1,964.0	1,977.2	567.6	1,454.3	1,005.5	1,166.0	3,625.8	-	3,625.8		
March - Mars	2,433.7	2,548.0	681.9	1,434.2	989.3	1,115.9	3,539.5	-	3,539.5		
April - Avril	2,343.3	2,358.2	696.8	1,395.8	962.5	1,158.5	3,516.8	-	3,516.8		
May - Mai	2,498.0	2,476.3	675.1	1,326.2	924.4	1,042.8	3,392.3	-	3,392.3		
June - Juin	2,615.7	2,665.0	724.4	1,329.7	916.7	1,081.7	3,328.1	-	3,328.1		
July - Juillet	1,979.8	1,899.3	643.9	1,317.8	905.4	1,051.9	3,275.1	-	3,275.1		
August - Août	2,017.7	2,027.1	653.2	1,428.3	946.2	1,011.2	3,475.7	-	3,475.7		
September - Septembre	2,507.9	2,624.8	770.1	1,408.3	981.2	1,106.6	3,496.2	-	3,496.2		
October - Octobre(r)	2,690.7	2,671.0	750.3	1,464.1	1,010.1	1,097.6	3,571.8	-	3,571.8		
November - Novembre(p)	2,680.0	2,762.1	832.4	1,508.3	1,029.7	1,115.0	3,653.0	-	3,653.0		
December - Décembre											
Total											
1978 - Year-to-date - Total cumulatif	25,689.4										
1977 - Year-to-date - Total cumulatif	21,497.2										
Per cent change - Variation en pourcentage											
Current month/prior month - Mois courant/mois précédent	- 0.4	+ 3.4	+ 10.9	+ 3.0	+ 1.9	+ 1.6	+ 2.3	-	+ 2.3		
Current month - 1978/1977 - Mois courant	+ 27.4	+ 32.3	+ 98.6	+ 3.7	+ 5.4	+ 0.4	+ 3.1	-	+ 3.1		
Year-to-date - 1978/1977 - Total cumulatif	+ 19.5										
Adjusted for seasonal variation - Chiffres désaisonnalisés											
M.C.D. - M.D.C.	3	3	2	1	2	2	1		1		
1977 - January - Janvier	1,869.3	1,903.3	413.3	1,297.1	894.3	1,008.0	3,199.4	-	3,199.4		
February - Février	1,824.5	1,866.6	455.4	1,288.2	935.9	1,013.0	3,237.1	-	3,237.1		
March - Mars	1,982.9	1,983.7	456.2	1,360.1	914.1	990.5	3,264.7	-	3,264.7		
April - Avril	1,886.2	1,881.9	451.9	1,310.3	924.9	993.1	3,228.3	-	3,228.3		
May - Mai	1,873.6	1,888.6	466.9	1,325.3	923.9	1,000.9	3,250.1	-	3,250.1		
June - Juin	1,963.7	2,034.2	537.4	1,317.6	920.5	1,042.0	3,280.1	-	3,280.1		
July - Juillet	2,000.2	1,945.8	483.0	1,287.4	928.0	1,048.2	3,263.6	-	3,263.6		
August - Août	1,876.9	1,845.4	451.5	1,342.3	938.5	1,078.3	3,359.1	-	3,359.1		
September - Septembre	2,034.2	2,041.2	458.5	1,360.2	948.3	1,056.4	3,364.9	-	3,364.9		
October - Octobre	2,054.6	2,045.0	448.9	1,374.4	941.6	1,062.6	3,378.6	-	3,378.6		
November - Novembre	1,994.6	1,970.9	425.2	1,416.9	955.9	1,106.0	3,478.8	-	3,478.8		
December - Décembre	2,066.2	2,106.7	465.7	1,380.8	943.3	1,074.9	3,399.0	-	3,399.0		
1978 - January - Janvier	2,069.7	2,124.0	520.1	1,393.7	958.1	1,097.2	3,449.0	-	3,449.0		
February - Février	2,064.0	2,090.1	546.2	1,425.0	976.8	1,143.9	3,545.7	-	3,545.7		
March - Mars	2,150.6	2,213.2	608.8	1,436.1	942.8	1,081.5	3,460.4	-	3,460.4		
April - Avril	2,150.1	2,194.9	653.6	1,437.5	965.8	1,143.7	3,547.0	-	3,547.0		
May - Mai	2,189.9	2,187.0	650.7	1,408.4	949.7	1,143.5	3,501.6	-	3,501.6		
June - Juin	2,302.8	2,452.1	800.0	1,386.6	962.5	1,092.6	3,441.7	-	3,441.7		
July - Juillet	2,338.3	2,213.6	675.3	1,367.9	959.8	1,069.5	3,397.2	-	3,397.2		
August - Août	2,296.3	2,312.0	691.0	1,452.8	975.2	1,089.3	3,517.3	-	3,517.3		
September - Septembre	2,366.8	2,796.3	850.5	1,390.2	989.1	1,082.0	3,461.3	-	3,461.3		
October - Octobre(r)	2,365.7	2,438.1	772.9	1,438.5	1,000.1	1,140.8	3,530.2	-	3,530.2		
November - Novembre(p)	2,313.8	2,587.0	846.7	1,449.9	1,008.0	1,109.5	3,587.4	-	3,587.4		
December - Décembre											
Per cent change - Variation en pourcentage											
Current month/prior month - Mois courant/mois précédent	- 2.0	+ 3.0	+ 9.5	+ 3.6	- 0.2	+ 0.3	+ 1.6	-	+ 1.6		

TABLE 4. Estimated Value of Shipments, Orders and Inventory in Manufacturing Industries grouped according to an Economic Use Classification - Concluded
 TABLEAU 4. Valeur estimative des livraisons, commandes et stocks des industries manufacturières groupées d'après la classification économique en fonction de l'utilisation - fin

Supplementary Classification - Automotive Products Industries
 Classification complémentaire - Industries connexes de l'automobile

Date	Shipments Livraisons	New orders received during month Nouvelles commandes reçues au cours du mois	Unfilled orders at end of month Commandes en carnet à la fin du mois	All inventory held at end of month Ensemble des stocks détenus à la fin du mois			Inventory held but not owned Stocks détenus mais non possédés	Total inventory owned Total des stocks possédés	
				Raw materials Matières premières	Goods in process Produits en cours	Finished products Produits finis			Total
millions of dollars - en millions de dollars									
Unadjusted for seasonal variation - Chiffres non-désaisonnalisés									
1975 - Average - Moyenne	1,286.5	1,281.2	246.1	705.9	436.6	827.0	1,969.5	-	
1976 - Average - Moyenne	1,541.6	1,545.7	284.3	870.8	464.9	914.6	2,250.3	-	
1977 - Average - Moyenne	1,837.7	1,842.7	345.1	1,067.8	547.4	1,109.3	2,724.6	-	
1977 - January - Janvier	1,731.7	1,754.6	330.3	1,023.0	531.6	993.1	2,547.8	-	
February - Février	1,713.0	1,725.7	343.1	960.7	562.0	1,072.5	2,595.4	-	
March - Mars	2,113.7	2,129.9	359.2	1,036.2	563.8	1,091.7	2,691.8	-	
April - Avril	1,856.2	1,853.6	356.6	1,040.4	535.7	1,085.6	2,661.8	-	
May - Mai	1,946.7	1,947.0	357.0	1,010.8	522.5	1,093.5	2,626.8	-	
June - Juin	2,043.9	2,028.0	341.0	1,075.0	494.9	1,122.4	2,692.3	-	
July - Juillet	1,534.1	1,532.7	339.7	974.6	472.6	1,160.6	2,608.0	-	
August - Août	1,424.6	1,411.6	326.7	1,053.8	526.6	1,193.9	2,774.4	-	
September - Septembre	1,815.1	1,807.1	318.6	1,104.4	555.2	1,146.8	2,806.6	-	
October - Octobre	1,957.1	1,989.0	350.6	1,171.3	570.6	1,084.6	2,826.5	-	
November - Novembre	2,043.5	2,043.8	350.8	1,167.7	606.0	1,137.6	2,911.4	-	
December - Décembre	1,872.6	1,888.9	367.2	1,196.1	627.3	1,128.9	2,952.4	-	
Total	22,052.6								
1978 - January - Janvier	1,907.7	1,941.6	401.1	1,176.1	639.3	1,177.0	2,992.4	-	
February - Février	1,919.6	1,968.9	450.4	1,197.4	623.8	1,228.1	3,049.3	-	
March - Mars	2,248.9	2,305.8	507.4	1,243.5	605.4	1,196.2	3,045.1	-	
April - Avril	2,125.1	2,141.1	523.4	1,196.6	596.5	1,252.3	3,045.5	-	
May - Mai	2,271.2	2,238.5	490.6	1,210.0	576.7	1,192.8	2,979.5	-	
June - Juin	2,374.3	2,379.2	495.5	1,285.2	588.1	1,210.3	3,083.6	-	
July - Juillet	1,762.8	1,758.8	491.5	1,141.0	594.6	1,232.1	2,967.7	-	
August - Août	1,792.0	1,879.3	578.8	1,252.7	615.4	1,239.5	3,107.6	-	
September - Septembre	2,665.1	2,274.8	588.5	1,273.2	636.1	1,196.3	3,105.7	-	
October(r) - Octobre(r)	2,450.1	2,482.7	621.1	1,276.0	643.3	1,162.9	3,082.2	-	
November(p) - Novembre(p)	2,578.5	2,620.3	662.9	1,293.9	656.2	1,171.3	3,121.4	-	
December - Décembre									
Total									
1978 - Year-to-date - Total cumulatif	23,695.3								
1977 - Year-to-date - Total cumulatif	20,180.0								
Per cent change - Variation en pourcentage									
Current month/prior month - Mois courant/mois précédent	+ 5.2	+ 5.5	+ 6.7	+ 1.4	+ 2.0	+ 0.7	+ 1.3	+ 1.3	
Current month - 1978/1977 - Mois courant	+ 26.2	+ 28.2	+ 89.0	+ 10.8	+ 8.3	+ 3.0	+ 7.2	+ 7.2	
Year-to-date - 1978/1977 - Total cumulatif	+ 17.4								
Adjusted for seasonal variation - Chiffres désaisonnalisés									
M.C.D. - M.D.C.	4	5	2	2	3	3	2	2	
1977 - January - Janvier	1,737.1	1,755.4	312.2	1,018.9	515.0	1,008.0	2,541.9	2,541.9	
February - Février	1,777.3	1,790.2	325.1	983.7	555.6	1,045.0	2,584.3	2,584.3	
March - Mars	1,894.4	1,915.2	345.9	1,012.3	536.9	1,057.2	2,606.4	2,606.4	
April - Avril	1,797.4	1,804.6	353.1	1,034.2	531.1	1,066.8	2,632.1	2,632.1	
May - Mai	1,843.5	1,850.4	360.0	1,047.2	531.5	1,095.3	2,674.0	2,674.0	
June - Juin	1,874.2	1,880.7	366.5	1,085.6	516.8	1,129.2	2,731.6	2,731.6	
July - Juillet	1,890.7	1,884.4	360.2	978.6	535.1	1,170.3	2,684.0	2,684.0	
August - Août	1,751.0	1,728.7	337.9	1,062.6	544.2	1,153.5	2,760.3	2,760.3	
September - Septembre	1,835.2	1,832.4	335.1	1,101.7	556.1	1,127.5	2,785.3	2,785.3	
October - Octobre	1,863.5	1,882.7	354.3	1,154.5	565.2	1,123.8	2,843.5	2,843.5	
November - Novembre	1,866.7	1,857.4	345.0	1,158.6	580.4	1,171.6	2,910.6	2,910.6	
December - Décembre	1,933.6	1,940.7	352.1	1,170.2	597.7	1,169.3	2,937.2	2,937.2	
1978 - January - Janvier	1,871.2	1,898.0	378.9	1,170.9	618.6	1,195.2	2,984.7	2,984.7	
February - Février	1,969.5	2,016.5	425.9	1,228.9	616.6	1,195.4	3,040.9	3,040.9	
March - Mars	1,978.4	2,040.6	488.1	1,215.0	565.6	1,158.1	2,948.7	2,948.7	
April - Avril	2,079.8	2,109.8	518.1	1,189.4	591.6	1,231.6	3,012.6	3,012.6	
May - Mai	2,011.7	1,987.9	494.3	1,255.2	585.9	1,195.3	3,036.4	3,036.4	
June - Juin	2,201.5	2,239.2	532.0	1,297.7	614.1	1,218.5	3,130.3	3,130.3	
July - Juillet	2,157.2	2,146.2	521.0	1,144.7	673.0	1,242.3	3,060.0	3,060.0	
August - Août	2,214.7	2,293.2	599.5	1,265.1	637.0	1,196.1	3,098.2	3,098.2	
September - Septembre	2,319.5	2,339.5	619.5	1,268.2	638.1	1,176.7	3,083.0	3,083.0	
October(r) - Octobre(r)	2,313.4	2,322.2	628.3	1,257.7	637.3	1,207.9	3,102.9	3,102.9	
November(p) - Novembre(p)	2,350.0	2,374.4	652.7	1,283.5	628.8	1,205.0	3,117.3	3,117.3	
December - Décembre									
Per cent change - Variation en pourcentage									
Current month/prior month - Mois courant/mois précédent	+ 1.6	+ 2.2	+ 3.9	+ 2.1	- 1.3	- 0.2	+ 0.5	+ 0.5	

TABLE 5. Estimated Value of Shipments, by Industry Group and Province
 TABLEAU 5. Valeur estimative des livraisons, par groupe d'industries et province

Industry Group and Province Groupe d'industries et province	1977					1978				
	Aug. Août	Sept. Sept.	Oct. Oct.	Nov. Nov.	Year to date Total cumu- latif	Aug. Août	Sept. Sept.	Oct.(r) Oct.(r)	Nov.(p) Nov.(p)	Year to date Total cumu- latif
thousands of dollars — milliers de dollars										
1 — FOODS AND BEVERAGES INDUSTRIES — INDUSTRIES DES ALIMENTS ET BOISSONS										
Newfoundland — Terre-Neuve	32,388	25,766	28,452	32,372	263,426	40,209	38,726	39,771	35,194	335,860
Nova Scotia — Nouvelle-Ecosse	52,028	58,009	49,345	50,582	535,109	66,917	69,381	64,180	60,946	636,749
New Brunswick — Nouveau-Brunswick	51,638	59,286	46,318	48,131	510,074	58,346	58,682	58,652	57,234	568,188
Québec	436,858	451,184	438,821	438,174	4,572,031	529,680	546,942	532,489	536,197	5,463,439
Ontario	633,204	692,818	683,016	690,020	6,936,411	736,823	772,337	790,495	810,235	7,884,182
Manitoba	83,690	82,107	83,242	85,453	965,420	85,940	95,182	100,096	109,055	983,190
Saskatchewan	46,512	46,099	47,119	45,850	495,446	66,588	58,837	60,858	63,974	602,502
Alberta	169,103	171,143	177,864	155,057	1,805,820	184,300	199,387	219,938	213,170	2,174,682
British Columbia — Colombie-Britannique	132,636	136,375	134,534	137,073	1,392,042	148,128	157,963	162,147	169,789	1,592,704
Canada	1,648,413	1,732,878	1,698,234	1,691,883	17,514,576	1,930,335	2,011,344	2,042,094	2,068,892	20,365,886
2 — TOBACCO PRODUCTS INDUSTRIES — INDUSTRIE DU TABAC										
Québec	37,234	44,239	39,442	37,540	409,442	36,188	48,067	37,517	38,065	430,512
Ontario	36,021	35,184	37,912	35,734	429,497	34,124	40,164	30,769	35,686	470,439
Canada	73,255	79,423	77,354	73,274	838,939	70,312	88,231	68,286	73,751	900,951
3 — RUBBER AND PLASTICS PRODUCTS INDUSTRIES — INDUSTRIE DU CAOUTCHOUC ET DES PRODUITS EN MATIERE PLASTIQUE										
Québec	48,508	48,915	51,707	54,414	531,951	59,035	58,230	59,937	63,770	613,058
Ontario	120,333	147,996	144,449	148,603	1,495,971	142,225	175,969	183,534	183,641	1,754,588
British Columbia — Colombie-Britannique	4,798	4,943	4,760	4,083	51,569	4,404	4,902	5,087	5,092	52,491
Canada	189,942	223,485	223,772	228,935	2,322,293	226,806	262,140	273,925	293,579	2,717,950
4 — LEATHER INDUSTRIES — INDUSTRIE DU CUIR										
Québec	31,479	27,351	25,261	23,564	260,899	42,782	39,749	39,334	39,803	348,841
Ontario	38,608	34,051	33,246	32,062	332,473	41,628	46,174	46,403	48,455	435,070
Manitoba	2,014	2,502	2,309	2,051	24,382	1,860	2,571	2,502	2,556	24,417
Alberta	1,006	1,225	1,184	1,082	11,930	1,601	1,495	1,530	1,700	16,144
Canada	74,344	66,445	63,443	60,160	643,237	89,335	91,491	91,563	94,406	840,873
5 — TEXTILE INDUSTRIES — INDUSTRIE TEXTILE										
Nova Scotia — Nouvelle-Ecosse	2,296	3,450	3,032	3,030	29,944	3,147	4,106	3,358	3,686	34,620
Québec	111,916	124,222	133,839	132,821	1,312,925	136,993	153,580	170,596	176,199	1,568,110
Ontario	108,079	128,484	128,096	121,473	1,244,539	115,906	139,040	149,772	152,487	1,393,539
Manitoba	1,804	1,717	1,803	1,844	18,663	2,141	2,163	2,675	2,630	21,753
Saskatchewan	185	197	189	198	2,258	202	184	232	227	2,469
Alberta	4,090	3,690	3,456	3,908	40,641	3,458	3,857	4,806	5,534	49,033
British Columbia — Colombie-Britannique	3,603	3,324	3,229	3,231	37,185	3,790	3,415	3,379	3,488	37,615
Canada	232,415	265,654	274,244	267,241	2,691,568	266,265	307,006	335,599	345,149	3,113,099
6 — KNITTING MILLS — BONNETERIE										
Nova Scotia — Nouvelle-Ecosse	2,379	2,942	2,637	2,611	25,995	2,446	2,387	2,865	2,589	27,214
Québec	44,013	43,376	44,762	45,127	427,935	58,224	53,224	56,514	55,723	547,124
Ontario	17,041	18,977	17,334	17,412	175,280	19,358	25,019	23,658	23,443	222,207
Manitoba	2,114	2,119	2,299	2,055	16,832	2,288	2,103	2,393	2,322	17,513
Canada	66,275	68,112	67,711	68,026	653,191	83,058	83,526	86,217	84,909	821,650
7 — CLOTHING INDUSTRIES — INDUSTRIE DE L'HABILEMENT										
Nova Scotia — Nouvelle-Ecosse	191	211	221	203	2,517	138	265	261	233	2,468
Québec	185,286	176,810	167,054	158,734	1,724,080	233,072	247,786	242,554	237,482	2,216,759
Ontario	59,131	60,505	53,639	51,358	558,852	70,738	79,053	75,093	76,177	701,800
Manitoba	21,845	21,867	16,704	14,866	163,239	25,322	23,044	22,277	19,544	194,410
Saskatchewan	2,603	2,905	2,617	2,986	30,016	4,060	3,567	2,577	3,532	31,457
British Columbia — Colombie-Britannique	6,718	6,324	6,784	6,256	62,300	9,141	9,405	9,164	7,809	78,113
Canada	280,273	273,024	251,053	237,957	2,588,238	347,975	369,354	357,236	350,250	3,279,873

TABLE 5. Estimated Value of Shipments, by Industry Group and Province - Continued
 TABLEAU 5. Valeur estimative des livraisons par groupe d'industries et province - suite

Industry Group and Province Groupe d'industries et province	1977					1978				
	Aug.	Sept.	Oct.	Nov.	Year to date	Aug.	Sept.	Oct.(r)	Nov.(p)	Year to date
	— Août	— Sept.	— Oct.	— Nov.	— Total cumu- latif	— Août	— Sept.	— Oct.(r)	— Nov.(p)	— Total cumu- latif
thousands of dollars - milliers de dollars										
8 - WOOD INDUSTRIES - INDUSTRIE DU BOIS										
Newfoundland - Terre-Neuve	1,768	1,368	1,259	1,096	11,534	2,341	2,235	2,406	2,714	19,197
Nova Scotia - Nouvelle-Ecosse	8,463	8,186	7,303	6,914	73,162	10,651	10,072	9,559	8,172	86,022
New Brunswick - Nouveau-Brunswick	15,589	17,456	14,605	15,053	146,029	22,817	24,198	22,571	21,385	216,260
Quebec	107,563	108,355	98,908	99,353	1,017,163	141,174	140,469	132,972	145,807	1,367,548
Ontario	80,800	86,268	79,773	77,500	784,324	107,410	112,644	112,284	108,184	1,082,087
Manitoba	8,104	7,697	7,654	6,532	73,124	9,349	9,958	9,899	9,194	89,725
Saskatchewan	13,363	12,624	12,841	11,619	114,313	13,196	17,834	15,818	16,368	148,071
Alberta	36,507	36,298	33,760	30,016	335,289	41,483	37,842	37,454	37,411	386,149
British Columbia - Colombie-Britannique	305,149	325,055	309,757	297,268	3,241,345	383,722	376,282	412,715	388,776	4,066,334
Canada	517,812	603,799	566,327	545,743	5,800,608	732,565	731,884	756,050	738,314	7,465,452
9 - FURNITURE AND FIXTURE INDUSTRIES - INDUSTRIE DU MEUBLE ET DES ARTICLES D'AMUEBLEMENT										
Nova Scotia - Nouvelle-Ecosse	919	921	926	733	8,639	873	859	827	844	8,709
New Brunswick - Nouveau-Brunswick	1,670	1,800	1,896	1,684	17,235	2,279	2,157	2,210	2,093	20,910
Quebec	45,900	49,595	47,693	51,516	502,218	56,573	61,057	65,808	67,472	596,521
Ontario	64,555	74,858	70,746	73,827	730,025	73,581	86,911	88,248	90,054	840,350
Manitoba	5,390	6,478	5,881	5,959	56,871	5,882	6,763	7,081	7,063	82,839
Saskatchewan	223	251	263	252	2,455	262	255	227	291	2,467
Alberta	5,863	7,241	6,863	6,048	63,431	7,405	8,087	7,963	8,111	74,957
British Columbia - Colombie-Britannique	4,611	5,150	5,413	5,636	50,780	6,061	5,735	6,256	6,503	60,667
Canada	129,288	146,442	139,840	145,778	1,433,505	153,084	172,006	178,887	182,659	1,669,731
10 - PAPER AND ALLIED INDUSTRIES - INDUSTRIE DU PAPIER ET ACTIVITES ANNEXES										
Newfoundland - Terre-Neuve (pulp and paper mills only - Usines de pâtes et papiers seulement)	20,472	12,485	22,521	19,288	201,615	16,892	17,061	22,282	13,511	194,933
Nova Scotia - Nouvelle-Ecosse	21,022	18,619	24,836	23,280	241,591	24,873	23,686	27,400	28,050	259,695
New Brunswick - Nouveau-Brunswick	35,935	43,711	41,184	44,544	455,720	45,373	50,626	50,176	57,632	511,036
Quebec	250,389	241,278	259,104	257,027	2,621,558	294,282	314,654	317,624	321,548	3,160,344
Ontario	249,825	241,322	251,070	248,108	2,634,181	263,083	266,344	287,153	289,410	2,890,138
Alberta	21,118	27,179	25,088	23,026	259,637	26,219	28,854	25,815	28,117	280,379
British Columbia - Colombie-Britannique	146,232	150,923	157,254	140,658	1,642,960	181,122	166,988	200,351	177,027	1,873,664
Canada	766,052	757,416	802,620	777,241	8,275,926	877,881	897,496	958,159	940,655	9,444,536
11 - PRINTING, PUBLISHING AND ALLIED INDUSTRIES - IMPRIMERIE, EDITION ET ACTIVITES ANNEXES										
Newfoundland - Terre-Neuve	682	733	783	751	7,889	1,612	1,400	1,456	1,886	14,223
Nova Scotia - Nouvelle-Ecosse	4,195	4,695	4,696	4,833	49,960	4,776	5,747	4,602	4,948	53,419
New Brunswick - Nouveau-Brunswick	2,623	2,692	2,712	2,922	29,293	2,750	2,956	3,240	3,579	32,651
Quebec	89,237	89,519	93,003	105,138	990,075	99,814	104,687	111,360	115,805	1,159,797
Ontario	142,492	163,703	159,320	164,837	1,607,634	168,978	185,283	198,355	194,062	1,843,586
Manitoba	10,457	11,953	11,294	11,540	117,962	11,987	14,159	13,350	14,614	136,622
Saskatchewan	4,082	4,376	4,764	48,770	47,528	4,184	4,707	4,885	5,568	50,408
Alberta	11,284	12,847	13,349	16,850	135,215	13,513	14,485	14,672	16,244	153,832
British Columbia - Colombie-Britannique	20,142	22,333	24,048	24,340	242,613	24,387	27,880	27,145	29,322	283,914
Canada	285,667	313,354	314,497	336,631	3,233,279	332,539	361,898	379,629	386,423	3,734,113
12 - PRIMARY METAL INDUSTRIES - PREMIERE TRANSFORMATION DES METAUX										
Quebec	167,675	182,499	188,446	179,351	1,816,348	179,962	244,444	248,282	261,378	2,311,136
Ontario	379,103	413,181	398,253	430,106	4,364,440	422,622	509,689	528,995	562,780	5,387,592
Manitoba	8,043	9,722	10,080	9,992	103,544	12,168	11,794	15,486	13,690	147,123
Alberta	24,338	29,580	24,945	26,550	277,759	28,567	39,238	37,064	36,673	362,877
British Columbia - Colombie-Britannique	33,556	40,182	43,914	39,086	450,164	40,243	44,846	58,227	58,509	552,158
Canada	633,974	693,902	681,345	708,010	7,215,080	713,065	873,706	915,588	956,501	9,008,006

TABLE 5. Estimated Value of Shipments, by Industry Group and Province - Continued
TABLEAU 5. Valeur estimative des livraisons par groupe d'industries et province - suite

Industry Group and Province Groupe d'industries et province	1977					1978				
	Aug.	Sept.	Oct.	Nov.	Year to date	Aug.	Sept.	Oct.(r)	Nov.(p)	Year to date
	— Août	— Sept.	— Oct.	— Nov.	— Total cumu- latif	— Août	— Sept.	— Oct.(r)	— Nov.(p)	— Total cumu- latif
thousands of dollars - milliers de dollars										
13 - METAL FABRICATING INDUSTRIES (except Machinery and Transportation equipment industries) - FABRICATION DE PRODUITS EN MÉTAL (sauf machines et équipement de transport)										
Nova Scotia - Nouvelle-Écosse	5,071	4,856	5,416	5,260	54,001	6,250	10,478	5,954	5,978	69,097
New Brunswick - Nouveau-Brunswick	5,798	5,647	4,848	5,449	56,500	6,779	6,464	5,710	5,781	60,005
Québec	147,406	144,447	151,157	142,798	1,506,735	167,704	171,219	171,956	174,708	1,691,698
Ontario	382,245	430,942	400,473	402,815	4,148,725	419,339	469,015	484,871	491,562	4,774,535
Manitoba	23,091	24,408	22,630	17,085	232,474	30,735	28,396	26,994	25,425	277,827
Saskatchewan	5,629	5,892	6,633	5,412	60,851	7,824	7,534	7,774	6,167	71,174
Alberta	35,984	39,964	43,929	36,927	379,668	51,167	46,414	51,660	53,282	501,911
British Columbia - Colombie-Britannique	41,467	40,455	39,104	34,675	412,681	46,977	48,721	49,124	46,911	473,817
Canada	648,297	699,516	675,640	652,224	6,876,787	738,298	790,238	806,557	812,233	7,938,753
14 - MACHINERY INDUSTRIES (except electrical machinery) - FABRICATION DE MACHINES (sauf électriques)										
Québec	48,086	57,348	46,144	54,396	561,408	57,347	71,391	83,338	88,951	955,533
Ontario	192,556	221,158	217,370	212,979	2,513,880	240,271	296,330	293,321	292,524	2,996,566
Manitoba	13,155	12,887	9,506	16,046	211,167	16,328	16,802	14,881	22,283	247,966
Saskatchewan	5,088	5,449	6,337	1,832	67,573	6,479	6,731	8,002	5,763	84,656
Alberta	12,577	14,184	11,259	12,977	135,246	13,770	14,550	14,871	12,987	148,428
British Columbia - Colombie-Britannique	19,117	21,981	21,363	22,762	221,226	27,073	31,512	38,057	35,372	309,318
Canada	289,413	336,699	322,994	325,195	3,739,282	364,178	442,610	428,666	441,233	4,477,919
15 - TRANSPORTATION EQUIPMENT INDUSTRIES - FABRICATION D'ÉQUIPEMENT DE TRANSPORT										
Nova Scotia - Nouvelle-Écosse	12,716	13,689	13,731	12,737	128,504	8,815	16,669	21,450	18,600	146,689
Québec	106,644	96,758	112,994	101,353	1,444,035	108,217	216,172	204,896	217,552	1,985,505
Ontario	635,151	1,048,851	1,178,703	1,219,824	11,360,556	860,749	1,261,613	1,389,824	1,407,044	13,028,573
Saskatchewan	1,074	904	1,249	1,254	16,581	1,312	1,398	1,503	1,527	15,326
Alberta	18,738	19,835	16,446	16,482	202,220	21,273	19,552	20,173	18,542	231,929
British Columbia - Colombie-Britannique	37,590	37,336	36,683	43,755	401,690	53,195	58,071	63,960	68,981	616,629
Canada	831,880	1,242,497	1,381,140	1,416,921	13,807,139	1,074,148	1,596,364	1,727,257	1,757,057	16,287,987
16 - ELECTRICAL PRODUCTS INDUSTRIES - FABRICATION DE PRODUITS ÉLECTRIQUES										
Nova Scotia - Nouvelle-Écosse	2,276	2,585	2,534	2,502	26,746	4,339	3,615	3,582	3,371	39,480
New Brunswick - Nouveau-Brunswick	2,897	3,897	3,322	3,326	33,470	2,759	4,127	3,865	4,103	36,132
Québec	99,109	115,015	109,281	108,843	1,115,270	113,431	142,089	139,164	143,042	1,321,608
Ontario	256,520	290,086	284,210	286,157	2,951,878	264,960	343,851	332,715	336,298	3,232,871
Manitoba	9,101	10,235	8,381	6,841	85,077	8,048	8,844	7,427	8,402	85,351
Saskatchewan	2,084	2,211	2,087	1,954	22,719	2,223	1,799	2,512	2,447	22,650
Alberta	7,721	7,727	7,251	6,908	77,475	7,297	7,750	8,065	8,408	80,069
British Columbia - Colombie-Britannique	8,909	9,440	9,063	8,381	103,280	8,101	11,127	10,047	11,399	101,859
Canada	388,617	441,196	426,129	424,912	4,415,915	411,158	523,282	507,377	517,470	4,920,020

TABLE 5. Estimated Value of Shipments, by Industry Group and Province — Concluded
 TABLEAU 5. Valeur estimative des livraisons par groupe d'industries et province — fin

Industry Group and Province — Groupe d'industries et province	1977					1978				
	Aug. — Août	Sept. — Sept.	Oct. — Oct.	Nov. — Nov.	Year to date — Total cumu- latif	Aug. — Août	Sept. — Sept.	Oct.(r) — Oct.(r)	Nov.(p) — Nov.(p)	Year to date — Total cumu- latif
thousands of dollars — milliers de dollars										
17 — NON-METALLIC MINERAL PRODUCTS INDUSTRIES — FABRICATION DE PRODUITS MINÉRAUX NON MÉTALLIQUES										
Newfoundland — Terre-Neuve	2,962	2,428	2,337	2,459	20,936	2,717	2,629	3,251	2,274	21,777
Nova Scotia — Nouvelle-Écosse	4,865	4,661	4,278	4,029	39,914	5,028	4,249	4,630	4,226	38,748
New Brunswick — Nouveau-Brunswick	7,940	6,856	6,696	6,870	64,533	7,497	6,920	6,510	6,263	66,101
Québec	75,586	71,706	72,444	69,032	710,168	86,531	82,826	84,112	77,830	757,049
Ontario	133,940	131,655	133,298	134,665	1,319,390	145,831	150,210	155,086	152,887	1,465,720
Manitoba	11,595	8,802	10,570	7,779	87,255	13,363	11,274	13,732	8,768	99,867
Saskatchewan	9,274	9,611	8,368	6,053	83,613	9,047	8,820	11,003	7,067	81,519
Alberta	42,369	35,233	44,932	35,116	366,593	48,178	45,785	57,636	45,356	448,380
British Columbia — Colombie-Britannique	21,215	21,430	21,637	18,862	215,944	26,910	25,320	24,274	21,881	254,255
Canada	309,806	292,429	304,611	284,942	2,908,736	345,153	338,105	360,247	326,576	3,233,739
18 — PETROLEUM AND COAL PRODUCTS INDUSTRIES — FABRICATION DE PRODUITS DU PÉTROLE ET DU CHARBON										
Nova Scotia — Nouvelle-Écosse	58,519	51,770	51,231	62,279	595,771	69,798	45,793	57,730	58,547	667,023
Québec	208,320	200,903	214,639	209,419	2,214,072	231,478	240,018	268,472	308,258	2,637,353
Ontario	211,680	198,930	217,345	226,786	2,300,950	231,803	224,463	233,187	250,066	2,559,005
Alberta	107,871	104,249	106,131	100,608	1,034,326	134,307	126,345	132,491	122,394	1,242,958
British Columbia — Colombie-Britannique	63,476	64,909	61,541	69,857	660,580	79,725	72,691	78,600	82,013	783,508
Canada	718,834	684,371	708,108	734,522	7,543,203	853,759	814,398	870,301	936,374	8,854,891
19 — CHEMICAL AND CHEMICAL PRODUCTS INDUSTRIES — INDUSTRIE CHIMIQUE										
Newfoundland — Terre-Neuve	3,772	6,852	1,175	3,792	48,360	9,609	9,365	9,360	9,373	91,147
Nova Scotia — Nouvelle-Écosse	4,632	4,154	2,283	2,680	55,074	8,058	13,720	12,690	3,369	114,470
New Brunswick — Nouveau-Brunswick	3,161	3,984	3,779	3,892	43,604	3,477	5,937	5,434	6,534	54,398
Québec	143,018	151,763	150,081	150,050	1,524,398	176,898	188,055	186,277	189,266	1,912,545
Ontario	332,146	338,561	336,759	323,255	3,605,711	383,660	403,461	419,938	400,291	4,183,373
Manitoba	6,113	5,743	7,448	6,508	71,516	7,745	6,861	10,926	7,363	96,101
Saskatchewan	1,193	1,377	1,274	1,248	18,528	1,925	1,593	1,387	1,644	23,799
Alberta	27,457	38,053	32,856	35,463	368,604	43,930	43,970	54,456	52,439	502,593
British Columbia — Colombie-Britannique	23,461	22,565	21,408	21,115	268,431	23,318	25,389	24,631	25,224	284,421
Canada	545,136	573,225	557,245	548,169	6,010,154	658,825	698,605	725,413	695,788	7,272,348
20 — MISCELLANEOUS MANUFACTURING INDUSTRIES — INDUSTRIES MANUFACTURIÈRES DIVERSES										
Nova Scotia — Nouvelle-Écosse	632	699	730	697	7,096	958	1,017	1,010	1,107	10,838
Québec	50,395	51,651	50,250	47,920	516,334	68,573	78,791	77,716	74,854	684,162
Ontario	134,394	154,886	157,333	164,610	1,490,059	161,524	183,304	201,681	193,630	1,737,761
Manitoba	2,081	2,245	2,039	2,140	24,064	2,342	2,553	2,600	2,779	28,038
Saskatchewan	650	673	699	724	7,420	1,000	964	1,045	1,079	12,692
Alberta	3,708	4,215	4,133	4,081	40,169	5,686	6,115	6,110	6,389	59,486
British Columbia — Colombie-Britannique	5,057	5,077	4,895	5,011	54,404	6,441	6,387	6,808	6,900	67,314
Canada	198,402	221,304	221,758	227,126	2,158,552	248,198	281,088	299,160	288,801	2,622,156

TABLE 6. Estimated Value of Shipments, Orders and Inventories in Selected Individual Industries
TABLEAU 6. Valeur estimative des livraisons, commandes et stocks de certaines industries particulières

Standard industrial classification (1970) — Classification des activités économiques (1970)	1977					1978				
	Aug. — Août	Sept. — Sept.	Oct. — Oct.	Nov. — Nov.	Year to date — Total cumu- latif	Aug. — Août	Sept. — Sept.	Oct.(r) — Oct.(r)	Nov.(p) — Nov.(p)	Year to date — Total cumu- latif
thousands of dollars — milliers de dollars										
MAJOR GROUP 1 — FOOD AND BEVERAGE INDUSTRIES — GROUPE 1 — INDUSTRIE DES ALIMENTS ET BOISSONS										
1011 — Slaughtering and meat processors — Abattage et conditionnement de la viande										
Shipments — Livraisons	372,769	361,118	385,573	378,387	3,925,604	450,121	484,174	500,961	537,368	4,957,695
Inventory owned — Total — Des stocks possédés	169,718	168,718	178,239	185,748		198,020	205,828	226,396	235,925	
103 — Fruit and Vegetable Processing Industries — Préparation de fruits et de légumes										
Shipments — Livraisons	92,768	113,030	107,023	103,324	1,070,851	122,139	122,448	134,211	118,448	1,255,226
Inventory owned — Total — Des stocks possédés	350,009	391,194	392,920	390,735		391,031	457,914	457,905	454,427	
104 — Dairy products industry — Industrie laitière										
Shipments — Livraisons	278,702	283,700	256,120	251,168	2,794,032	313,430	316,393	294,366	289,411	3,212,911
Inventory owned — Total — Des stocks possédés	214,741	214,230	210,723	202,892		223,705	223,642	216,576	214,156	
106 — Feed industry — Fabrication d'aliments pour les animaux										
Shipments — Livraisons	124,869	119,242	117,252	127,955	1,364,101	147,558	136,906	141,019	153,554	1,569,645
Inventory owned — Total — Des stocks possédés	69,645	66,298	71,199	78,689		79,327	65,340	65,220	69,051	
1071 — Biscuit manufacturers — Fabricants de biscuits										
Shipments — Livraisons	21,646	26,006	24,098	27,565	252,859	22,127	26,194	25,299	25,181	264,068
Inventory owned — Total — Des stocks possédés	36,262	35,736	37,125	38,027		36,254	35,897	36,734	37,896	
Raw materials — Matières premières	18,489	17,744	18,116	17,336		15,675	15,371	15,156	15,470	
Goods in process — Produits en cours	1,219	1,483	1,580	1,640		1,950	1,922	1,825	1,662	
Finished products — Produits finis	16,554	16,509	17,429	19,051		18,629	18,604	19,753	20,764	
1081 — Confectionery manufacturers — Fabricants de confiserie										
Shipments — Livraisons	46,758	63,027	55,449	50,557	487,029	45,213	72,494	68,283	59,947	565,848
Inventory owned — Total — Des stocks possédés	103,044	95,781	92,169	85,075		124,595	113,520	101,186	101,838	
Raw materials — Matières premières	48,875	47,564	44,783	42,177		54,702	48,872	41,790	45,916	
Goods in process — Produits en cours	7,943	8,211	8,541	8,346		8,849	10,125	9,086	8,394	
Finished products — Produits finis	46,226	40,006	38,845	34,552		61,044	54,523	50,310	47,528	
1082 — Cane and beet sugar processors — Traitement du sucre de canne et de betteraves										
Shipments — Livraisons	34,372	37,712	31,911	34,345	393,781	39,366	41,670	41,952	40,666	391,080
Inventory owned — Total — Des stocks possédés	97,822	79,800	85,613	121,565		102,624	99,003	115,106	122,063	
Raw materials — Matières premières	39,727	35,599	34,357	58,379		46,333	44,585	52,253	51,612	
Goods in process — Produits en cours	19,527	11,202	11,331	11,098		8,529	9,633	9,716	10,080	
Finished products — Produits finis	38,568	32,999	39,925	52,088		47,762	44,785	53,137	60,371	
1083 — Vegetable oil mills — Moulins à huile végétale										
Shipments — Livraisons	30,760	36,272	36,925	32,605	378,482	33,821	38,085	40,048	47,708	439,074
New orders — Nouvelles commandes	31,870	31,565	39,186	32,724		37,519	38,963	40,314	49,329	
Unfilled orders — Commandes en retard	36,563	31,856	34,117	34,236		34,394	35,272	35,538	37,159	
Inventory owned — Total — Des stocks possédés	18,344	17,711	21,483	21,487		36,100	34,334	41,566	31,874	
1089 — Miscellaneous food processors, n.e.s. — Traitement de produits alimentaires divers, n.c.a.										
Shipments — Livraisons	158,630	168,676	156,203	180,811	1,804,575	173,577	202,000	202,875	208,480	1,988,179
Inventory owned — Total — Des stocks possédés	339,133	310,632	306,044	296,902		282,703	280,307	278,540	281,038	

TABLE 6. Estimated Value of Shipments, Orders and Inventories in Selected Individual Industries - Continued
 TABLEAU 6. Valeur estimative des livraisons, commandes et stocks de certaines industries particulières - suite

Standard industrial classification (1970) — Classification des activités économiques (1970)	1977					1978				
	Aug. Août	Sept. Sept.	Oct. Oct.	Nov. Nov.	Year to date — Total cumu- latif	Aug. Août	Sept. Sept.	Oct.(r) — Oct.(r)	Nov.(p) — Nov.(p)	Year to date — Total cumu- latif
thousands of dollars - milliers de dollars										
MAJOR GROUP 1 - FOOD AND BEVERAGE INDUSTRIES - Concluded - GROUPE 1 - INDUSTRIE DES ALIMENTS ET BOISSONS - FIN										
1091 - Soft drink manufacturers - Fabricants de boissons gazeuses										
Shipments - Livraisons	76,044	64,470	61,224	67,738	724,747	89,994	68,555	69,636	69,510	836,203
Inventory owned - Total - Des stocks possédés	51,111	52,968	56,601	55,110		58,543	68,311	64,255	61,681	
1092 - Distilleries - Distilleries										
Shipments - Livraisons	47,686	65,970	82,275	68,578	574,726	45,202	54,675	64,726	71,202	531,463
Inventory owned - Total - Des stocks possédés	484,293	482,022	473,908	471,326		447,315	451,659	451,060	452,476	
1093 - Breweries - Brasseries										
Shipments - Livraisons	80,522	68,131	58,943	61,404	740,283	89,376	70,717	74,878	73,904	796,989
Inventory owned - Total - Des stocks possédés	64,733	62,788	59,534	60,642		63,779	63,153	64,235	66,799	
1094 - Wineries - Producteurs de vin										
Shipments - Livraisons	8,835	7,860	8,976	12,344	85,597	13,643	10,855	12,379	15,654	113,226
Inventory owned - Total - Des stocks possédés	59,551	61,274	65,520	69,358		58,777	66,125	74,831	79,412	
MAJOR GROUP 3 - RUBBER AND PLASTICS PRODUCTS INDUSTRIES - GROUPE 3 - INDUSTRIE DU CAOUTCHOUC ET DES PRODUITS EN MATIÈRE PLASTIQUE										
162 - Rubber products industries - Industrie des produits en caoutchouc										
Shipments - Livraisons	89,362	110,261	112,193	116,491	1,175,481	106,466	129,806	138,288	153,562	1,360,134
Inventory owned - Total - Des stocks possédés	360,356	357,617	344,850	345,212		357,637	342,865	325,488	333,603	
Raw materials - Matières premières	78,699	81,534	79,418	75,604		92,031	91,066	84,765	93,288	
Goods in process - Produits en cours	36,456	36,608	36,638	37,747		38,769	37,677	40,583	42,840	
Finished products - Produits finis	245,201	239,475	228,794	231,861		226,837	214,122	200,140	197,475	
165 - Plastics fabricating industry, n.e.s. - Fabrication d'articles en matière plastique, n.c.a.										
Shipments - Livraisons	100,582	113,223	111,580	112,444	1,146,816	120,341	132,335	135,637	140,015	1,357,820
Inventory owned - Total - Des stocks possédés	162,005	159,975	160,632	163,020		185,153	186,509	179,601	189,680	
MAJOR GROUP 4 - LEATHER INDUSTRIES - GROUPE 4 - INDUSTRIE DU CUIR										
174 - Shoe factories - Fabriques de chaussures										
Shipments - Livraisons	46,733	39,603	36,585	32,815	375,226	52,980	51,892	50,515	50,287	467,579
Inventory owned - Total - Des stocks possédés	77,954	73,486	72,685	77,657		84,743	80,784	77,466	87,899	
MAJOR GROUP 5 - TEXTILE INDUSTRIES - GROUPE 5 - INDUSTRIE TEXTILE										
181 - Cotton yarn and cloth mills - Filature et tissage du coton										
Shipments - Livraisons	29,248	32,466	40,023	33,045	349,111	31,373	40,581	51,259	50,744	441,263
New orders - Nouvelles commandes	28,747	39,484	44,951	39,107		39,503	48,509	44,593	51,650	
Unfilled orders - Commandes en carnet	54,573	61,591	66,519	72,581		83,187	91,115	84,449	85,355	
Inventory owned - Total - Des stocks possédés	98,768	97,759	96,238	94,657		107,403	106,517	96,671	96,689	
Raw materials - Matières premières	19,783	19,008	17,415	16,656		20,889	21,142	17,207	18,282	
Goods in process - Produits en cours	25,602	25,989	26,094	25,823		32,701	31,096	29,543	28,792	
Finished products - Produits finis	53,383	52,762	52,729	52,178		53,813	54,279	49,921	49,615	
182 - Wool yarn and cloth mills - Filature et tissage de la laine										
Shipments - Livraisons	13,485	15,929	15,442	16,523	158,607	17,290	18,918	18,821	20,042	200,699
Inventory owned - Total - Des stocks possédés	51,889	51,788	51,683	50,053		56,230	56,354	55,399	54,637	

TABLE 6. Estimated Value of Shipments, Orders and Inventories in Selected Individual Industries - Continued
 TABLEAU 6. Valeur estimative des livraisons, commandes et stocks de certaines industries particulières - suite

Standard industrial classification (1970) — Classification des activités économiques (1970)	1977					1978				
	Aug. — Août	Sept. — Sept.	Oct. — Oct.	Nov. — Nov.	Year to date — Total cumu- latif	Aug. — Août	Sept. — Sept.	Oct.(r) — Oct.(r)	Nov.(p) — Nov.(p)	Year to date — Total cumu- latif
thousands of dollars - milliers de dollars										
MAJOR GROUP 5 - TEXTILE INDUSTRIES -										
Concluded - GROUPE 5 - INDUSTRIE										
TEXTILE - fin										
183 - Man-made fibre, Yarn and cloth mills - Fabrication de fibres, filés et lissus artificiels et synthétiques										
Shipments - Livraisons	69,327	76,429	77,935	78,626	798,424	80,825	90,372	102,780	104,309	910,100
Inventory owned -Total - Des stocks possédés	152,618	147,258	145,372	140,273		160,834	156,953	156,135	151,758	
184 - Cordage and twine industry - Corderie et ficellerie (fabrication)										
Shipments - Livraisons	1,429	1,522	1,574	1,396	17,050	1,512	1,572	1,697	1,662	18,734
Inventory owned -Total - Des stocks possédés	8,984	5,627	10,087	9,272		8,968	8,906	8,844	8,747	
186 - Carpet, mat and rug industry - Industrie des tapis, des carpettes et de la moquette										
Shipments - Livraisons	33,078	36,199	38,049	35,892	371,897	35,332	36,330	40,254	44,383	383,587
Inventory owned -Total - Des stocks possédés	94,514	85,204	81,428	86,886		82,586	78,830	74,869	76,903	
1871 - Cotton and jute bags manufacturers - Fabricants de sacs de coton et de jute										
Shipments - Livraisons	2,661	2,563	3,025	3,167	27,947	2,970	3,500	3,583	4,231	31,323
Inventory owned -Total - Des stocks possédés	7,254	7,629	7,143	6,970		7,450	7,487	7,030	6,481	
1872 - Canvas products manufacturers - Fabricants d'articles en grosse toile										
Shipments - Livraisons	4,835	4,848	5,038	4,652	59,175	5,121	6,366	5,817	4,808	58,245
Inventory owned -Total - Des stocks possédés	22,758	23,220	23,049	22,223		21,738	21,608	22,317	23,187	
MAJOR GROUP 6 - KNITTING MILLS -										
GROUPE 6 - BONNETERIE										
231 - Hosiery mills - Industrie des bas et chaussettes										
Shipments - Livraisons	11,026	10,710	10,708	10,651	109,381	13,062	14,102	14,266	12,932	135,706
Inventory owned -Total - Des stocks possédés	25,469	25,530	26,131	25,939		27,249	26,910	26,891	27,421	
239 - Knitting mills (except hosiery mills) - Bonneterie (sauf fabrication de bas et chaussettes)										
Shipments - Livraisons	55,248	57,402	57,003	57,376	543,809	69,996	69,423	71,951	71,977	685,942
Inventory owned -Total - Des stocks possédés	126,231	123,316	121,915	120,663		133,454	125,577	126,570	129,011	
MAJOR GROUP 7 - CLOTHING INDUSTRIES -										
GROUPE 7 - INDUSTRIE DE L'HABILLEMENT										
243 - Men's clothing industries - Industrie des vêtements pour hommes										
Shipments - Livraisons	115,892	118,250	110,481	101,699	1,089,193	145,095	154,729	146,292	135,948	1,339,861
Inventory owned -Total - Des stocks possédés	218,100	213,641	202,150	207,659		251,389	243,878	230,532	242,701	
244 - Women's clothing industries - Industrie des vêtements pour dames										
Shipments - Livraisons	119,064	110,098	97,190	91,992	1,043,984	143,215	151,145	147,447	147,252	1,352,737
Inventory owned -Total - Des stocks possédés	154,551	163,111	150,320	150,117		190,612	187,556	171,427	163,961	
245 - Children's clothing industry - Industrie des vêtements pour enfants										
Shipments - Livraisons	18,680	16,804	15,810	14,506	173,959	26,791	24,336	21,868	22,437	340,397
Inventory owned -Total - Des stocks possédés	41,120	41,073	42,206	40,068		44,190	41,831	44,186	47,586	
248 - Foundation garment industry - Industrie des corsets et soutiens-gorge										
Shipments - Livraisons	8,486	8,979	8,226	8,587	78,194	8,233	8,412	8,784	8,181	74,983
Inventory owned -Total - Des stocks possédés	18,311	18,373	18,421	18,599		20,318	20,317	20,389	20,628	

TABLE 6. Estimated Value of Shipments, Orders and Inventories in Selected Individual Industries - Continued
 TABLEAU 6. Valeur estimative des livraisons, commandes et stocks de certaines industries particulières - suite

Standard industrial classification (1970) — Classification des activités économiques (1970)	1977					1978				
	Aug. — Août	Sept. — Sept.	Oct. — Oct.	Nov. — Nov.	Year to date — Total cumu- latif	Aug. — Août	Sept. — Sept.	Oct.(r) — Oct.(r)	Nov.(p) — Nov.(p)	Year to date — Total cumu- latif
thousands of dollars - milliers de dollars										
MAJOR GROUP 8 - WOOD INDUSTRIES - GROUPE 8 - INDUSTRIE DU BOIS										
251 - Sawmills, planing mills and shingle mills - Scieries, ateliers de rabotage et usines de bardeaux										
Shipments - Livraisons	364,746	383,098	354,270	340,580	3,644,848	468,744	460,499	486,925	471,957	4,824,041
Inventory owned - Total - Des stocks possédés	491,119	520,165	543,910	563,869		602,817	613,475	632,685	673,340	
252 - Veneer and plywood mills - Fabriques de placages et de contre-plaqués										
Shipments - Livraisons	54,923	61,271	62,959	59,872	641,607	67,651	75,655	83,860	82,037	807,084
Inventory owned - Total - Des stocks possédés	73,565	76,966	76,509	75,920		76,830	79,809	79,207	81,584	
254 - Sash, door and other millwork plants - Industrie des portes, châssis et autres bois ouvrés										
Shipments - Livraisons	119,841	118,397	109,228	105,713	1,121,951	145,669	141,187	133,120	130,858	1,294,230
Inventory owned - Total - Des stocks possédés	185,305	174,666	170,292	170,826		200,596	201,350	190,268	191,922	
MAJOR GROUP 9 - FURNITURE AND FIXTURE INDUSTRIES - GROUPE 9 - INDUSTRIE DU MEUBLE ET DES ARTICLES D'AMEUBLEMENT										
261 - Household furniture manufacturers - Industrie des meubles de maison										
Shipments - Livraisons	69,238	76,409	75,005	81,499	763,083	80,824	92,764	97,011	100,138	914,697
Inventory owned - Total - Des stocks possédés	159,258	155,063	155,694	157,284		155,380	160,533	163,106	161,931	
264 - Office furniture manufacturers - Industrie des meubles de bureau										
Shipments - Livraisons	17,178	20,557	18,220	18,784	204,884	21,254	25,116	22,163	22,999	224,862
Inventory owned - Total - Des stocks possédés	41,811	42,370	42,782	42,483		41,975	43,587	44,884	47,481	
MAJOR GROUP 10 - PAPER AND ALLIED INDUSTRIES - GROUPE 10 - INDUSTRIE DU PAPIER ET ACTIVITÉS ANNEXES										
271 - Pulp and paper mills - Usines de pâtes et papiers										
Shipments - Livraisons	558,574	540,774	599,305	570,825	6,111,935	647,397	653,379	711,933	687,991	6,948,226
Inventory owned - Total - Des stocks possédés	940,351	962,530	962,544	959,682		872,780	876,245	881,365	884,345	
272 - Asphalt roofing manufacturers - Fabricants de papier de couverture asphalté										
Shipments - Livraisons	15,860	17,693	14,362	12,303	157,797	23,443	23,710	24,337	21,824	226,417
Inventory owned - Total - Des stocks possédés	10,901	9,717	10,450	13,478		13,117	12,809	11,923	12,752	
2731 - Folding carton and set-up box manufacturers - Fabricants de cartons pliants et de boîtes montées										
Shipments - Livraisons	32,205	33,224	32,060	33,041	342,556	38,637	41,021	40,868	44,496	414,007
Inventory owned - Total - Des stocks possédés	67,931	67,028	65,107	65,692		75,436	77,166	76,877	77,777	
2732 - Corrugated box manufacturers - Fabricants de boîtes en carton ondulé										
Shipments - Livraisons	58,278	57,683	50,956	52,823	553,056	56,696	61,417	62,149	63,606	609,415
Inventory owned - Total - Des stocks possédés	51,913	53,610	51,435	49,539		47,673	49,003	50,218	49,980	
2733 - Paper and plastic bag manufacturers - Fabricants de sacs en papier et en plastique										
Shipments - Livraisons	32,264	34,935	34,407	35,304	358,591	39,804	42,015	42,759	44,405	430,292
Inventory owned - Total - Des stocks possédés	62,683	64,045	62,255	60,784		64,588	63,052	64,661	65,263	
274 - Miscellaneous paper converters - Transformation diverses du papier										
Shipments - Livraisons	68,871	73,110	71,532	72,943	751,990	71,898	75,956	76,113	78,334	816,175
Inventory owned - Total - Des stocks possédés	147,895	138,628	147,407	148,802		152,509	151,433	153,905	158,853	

TABLE 6. Estimated Value of Shipments, Orders and Inventories in Selected Individual Industries - Continued
TABLÉAU 6. Valeur estimative des livraisons, commandes et stocks de certaines industries particulières - suite

Standard industrial classification (1970) — Classification des activités économiques (1970)	1977					1978				
	Aug. — Août	Sept. — Sept.	Oct. — Oct.	Nov. — Nov.	Year to date — Total cumu- latif	Aug. — Août	Sept. — Sept.	Oct.(r) — Oct.(r)	Nov.(p) — Nov.(p)	Year to date — Total cumu- latif
thousands of dollars - milliers de dollars										
MAJOR GROUP 11 - PRINTING, PUBLISHING AND ALLIED INDUSTRIES - GROUPE 11 - IMPRIMERIE, ÉDITIONS ET ACTIVITÉS ANNEXES										
286 - Commercial printing - Imprimerie commerciale										
Shipments - Livraisons	130,010	146,292	148,399	160,697	1,469,197	157,912	171,146	183,736	187,011	1,757,493
Inventory owned - Total - Des stocks possédés	175,026	169,913	165,086	161,353		198,646	204,779	192,189	190,884	
289 - Publishing and printing - Édition et impression										
Shipments - Livraisons	93,770	103,432	105,073	112,034	1,097,721	95,521	108,760	111,784	116,098	1,150,189
Inventory owned - Total - Des stocks possédés	39,285	37,006	34,790	32,440		38,627	35,738	36,111	37,137	
MAJOR GROUP 12 - PRIMARY METAL INDUSTRIES - GROUPE 12 - PREMIÈRE TRANSFORMATION DES MÉTAUX										
291 - Iron and steel mills - Sidérurgie										
Shipments - Livraisons	304,669	338,691	318,655	344,715	3,510,165	339,483	416,595	433,848	469,309	4,480,106
New orders - Nouvelles commandes	346,427	279,888	342,634	340,775		324,249	504,163	444,954	477,330	
Unfilled orders - Commandes en carnet	583,374	524,571	548,550	544,610		709,320	796,888	807,994	816,021	
Inventory owned - Total - Des stocks possédés	944,325	948,712	982,897	1,010,841		988,289	1,009,721	1,025,346	1,045,376	
Raw materials - Matières premières	415,994	427,612	445,094	479,917		482,681	485,484	494,882	552,861	
Goods in process - Produits en cours	328,415	321,101	328,952	318,509		307,160	322,383	327,523	301,264	
Finished products - Produits finis	199,916	199,999	208,851	212,415		198,446	201,854	202,941	191,251	
292 - Steel pipe and tube mills - Fabriques de tubes et tuyaux d'acier										
Shipments - Livraisons	50,297	52,506	45,977	45,850	473,360	57,457	57,492	63,833	62,167	612,596
Inventory owned - Total - Des stocks possédés	111,839	111,131	108,805	111,647		136,437	135,707	127,680	127,031	
Raw materials - Matières premières	43,289	42,777	42,000	45,176		63,483	57,650	51,884	52,387	
Goods in process - Produits en cours	16,873	17,585	17,673	18,252		20,604	23,301	22,988	21,790	
Finished products - Produits finis	51,677	50,769	49,132	48,219		52,350	54,756	52,808	52,854	
294 - Iron foundries - Fonderies de fer										
Shipments - Livraisons	34,587	45,325	44,309	43,307	442,734	38,690	53,160	57,053	55,737	509,976
Unfilled orders - Commandes en carnet	52,018	54,077	48,160	48,140		50,992	45,914	47,205	49,722	
Inventory owned - Total - Des stocks possédés	64,353	62,887	64,541	67,971		68,426	67,780	71,296	74,315	
297 - Copper and copper alloy rolling, casting and extruding - Laminage, moulage et extrusion du cuivre et de ses alliages										
Shipments - Livraisons	29,890	32,708	30,722	32,441	352,098	29,415	38,480	40,164	42,207	381,785
New orders - Nouvelles commandes	30,612	31,884	30,908	32,184		29,434	39,017	39,697	42,207	
Unfilled orders - Commandes en carnet	38,426	37,602	37,788	37,531		38,949	39,486	39,019	39,019	
Inventory owned - Total - Des stocks possédés	51,666	53,087	47,318	52,148		48,556	44,457	49,671	50,856	
MAJOR GROUP 13 - METAL FABRICATING INDUSTRIES (Except Machinery and Transportation Equipment Industries) - GROUPE 13 - FABRICATION DE PRODUITS EN MÉTAL (sauf machines et équipement de transport)										
301 - Boiler and plate works - Industrie des chaudières et des plaques										
Shipments - Livraisons	51,906	53,352	51,697	49,918	566,595	52,549	52,657	53,979	57,883	583,811
New orders - Nouvelles commandes	46,536	40,785	24,062	55,874		30,335	35,351	41,926	43,452	
Unfilled orders - Commandes en carnet	593,671	581,104	553,469	559,425		571,438	554,132	542,079	527,648	
Inventory held - Total - Des stocks détenus	93,602	92,922	93,510	95,396		100,361	104,788	105,553	108,187	

TABLE 6. Estimated Value of Shipments, Orders and Inventories in Selected Individual Industries - Continued
 TABLEAU 6. Valeur estimative des livraisons, commandes et stocks de certaines industries particulières - suite

Standard industrial classification (1970) — Classification des activités économiques (1970)	1977					1978				
	Aug. — Août	Sept. — Sept.	Oct. — Oct.	Nov. — Nov.	Year to date — Total cumu- latif	Aug. — Août	Sept. — Sept.	Oct.(r) — Oct.(r)	Nov.(p) — Nov.(p)	Year to date — Total cumu- latif
Thousands of dollars - milliers de dollars										
MAJOR GROUP 13 - METAL FABRICATING INDUSTRIES (Except Machinery and Transportation Equipment Industries) - Concluded -										
GROUP 13 - FABRICATION DE PRODUITS EN METAL (sauf machines et équipement de transport) - fin										
302 - Fabricated structural metal industry - Fabrication d'éléments de charpente métallique										
Shipments - Livraisons	83,116	80,056	82,053	80,088	875,201	81,681	81,575	91,086	84,607	870,798
New orders - Nouvelles commandes	97,930	40,299	88,404	50,621		101,891	88,627	105,523	81,136	
Unfilled orders - Commandes en carnet	424,976	385,219	391,570	362,103		357,050	364,102	378,539	375,068	
Inventory owned - Total - Des stocks possédés	138,314	178,617	172,945	178,818		207,510	191,797	206,333	222,312	
Inventory held - Total - Des stocks détenus	521,222	533,600	526,766	546,249		578,044	553,952	581,405	599,881	
304 - Metal stamping, pressing and coating Industry - Industrie de l'emboutissage, du matriçage et du revêtement des métaux										
Shipments - Livraisons	173,517	190,954	174,463	155,282	1,731,698	211,705	228,258	222,252	214,605	2,085,521
New orders - Nouvelles commandes	174,974	185,901	174,949	154,080		208,294	226,264	220,178	217,669	
Unfilled orders - Commandes en carnet	91,312	86,258	86,744	85,542		78,323	76,329	74,255	77,319	
Inventory owned - Total - Des stocks possédés	306,240	311,390	303,950	307,389		353,842	353,098	353,651	348,844	
Raw materials - Matières premières	165,445	172,465	165,716	161,446		181,433	179,869	187,854	180,381	
Goods in process - Produits en cours	61,487	55,277	55,611	57,755		83,872	80,943	76,133	75,182	
Finished products - Produits finis	79,318	83,648	82,623	86,188		88,537	92,286	89,664	93,281	
305 - Wire and wire products manufacturers - Industrie du fil métallique et de ses produits										
Shipments - Livraisons	81,695	95,081	88,923	92,868	944,325	97,200	115,399	111,807	122,532	1,200,548
New orders - Nouvelles commandes	63,965	108,748	97,293	101,099		30,824	139,441	120,686	124,348	
Unfilled orders - Commandes en carnet	102,680	116,347	124,717	132,948		135,041	159,083	167,962	169,778	
Inventory owned - Total - Des stocks possédés	229,095	228,427	223,277	224,109		229,394	240,153	244,864	248,834	
Raw materials - Matières premières	107,144	108,008	101,757	101,752		113,452	116,622	118,678	117,107	
Goods in process - Produits en cours	20,186	20,442	20,010	21,734		19,857	21,644	20,653	23,651	
Finished products - Produits finis	101,765	99,977	101,510	100,623		96,085	101,887	105,533	108,076	
306 - Hardware, tool and cutlery manufacturers - Fabricants de quincaillerie, d'outillage et de coutellerie										
Shipments - Livraisons	49,946	61,564	57,140	54,657	585,050	66,865	73,103	77,096	73,001	749,552
New orders - Nouvelles commandes	52,236	60,871	59,778	57,761		66,336	82,311	75,994	75,431	
Unfilled orders - Commandes en carnet	49,160	48,467	51,105	54,209		59,955	69,163	68,061	70,491	
Inventory owned - Total - Des stocks possédés	133,498	129,393	129,641	131,855		151,444	155,082	156,999	160,042	
Raw materials - Matières premières	59,907	58,634	58,283	58,997		60,372	61,945	59,446	60,601	
Goods in process - Produits en cours	39,850	39,563	40,240	40,890		50,126	50,458	52,646	53,330	
Finished products - Produits finis	33,741	31,196	31,118	31,968		40,946	42,679	44,907	46,111	
307 - Heating equipment manufacturers - Fabricants d'appareils de chauffage										
Shipments - Livraisons	16,900	19,560	19,188	17,993	180,879	17,855	20,866	22,934	23,457	196,561
New orders - Nouvelles commandes	21,441	24,062	21,948	16,641		21,121	20,547	31,125	20,730	
Unfilled orders - Commandes en carnet	46,695	51,197	53,957	52,605		53,835	53,516	61,707	58,980	
Inventory owned - Total - Des stocks possédés	60,073	59,252	57,972	57,818		58,722	57,685	56,889	57,863	
309 - Miscellaneous metal fabricating industries - Fabrication de produits métalliques divers										
Shipments - Livraisons	88,851	95,637	95,099	94,906	977,999	93,547	101,991	106,987	111,364	1,088,033
New orders - Nouvelles commandes	96,731	89,367	98,507	96,825		93,924	105,934	115,894	111,695	
Unfilled orders - Commandes en carnet	125,328	119,058	122,466	124,385		145,404	149,347	158,254	158,585	
Inventory owned - Total - Des stocks possédés	233,407	228,060	231,105	234,525		258,044	251,783	250,372	305,649	
Raw materials - Matières premières	111,090	107,396	106,306	107,430		120,386	108,077	118,614	117,684	
Goods in process - Produits en cours	68,271	66,504	66,718	65,124		77,982	84,456	73,387	76,594	
Finished products - Produits finis	54,046	54,160	58,081	61,971		59,676	59,250	58,371	61,371	

TABLE 6. Estimated Value of Shipments, Orders and Inventories in Selected Individual Industries - Continued
TABLEAU 6. Valeur estimative des livraisons, commandes et stocks de certaines industries particulières - suite

Standard industrial classification (1970) — Classification des activités économiques (1970)	1977					1978				
	Aug. — Août	Sept. — Sept.	Oct. — Oct.	Nov. — Nov.	Year to date — Total cumu- latif	Aug. — Août	Sept. — Sept.	Oct.(r) — Oct.(r)	Nov.(p) — Nov.(p)	Year to date — Total cumu- latif
Thousands of dollars - milliers de dollars										
MAJOR GROUP 14 - MACHINERY INDUSTRIES (except Electrical Machinery) - GROUPE 14 - FABRICATION DE MACHINES (sauf électriques)										
311 - Agricultural implement industry - Fabricants d'instruments aratoires										
Shipments - Livraisons	51,550	60,587	55,284	51,941	767,749	56,732	77,272	84,274	72,016	859,937
Inventory owned - Total - Des stocks possédés	208,980	208,528	200,342	228,158		190,500	199,652	216,337	231,999	
315 - Miscellaneous machinery and equipment manufacturers - Fabricants de machines et d'équipement divers										
Shipments - Livraisons	192,329	224,749	217,943	210,342	2,419,261	253,113	298,423	280,002	300,498	2,975,345
New orders - Nouvelles commandes	157,089	167,770	218,641	271,807		256,462	319,736	486,231	325,782	
Unfilled orders - Commandes en carnet	1,412,216	1,355,237	1,355,935	1,417,400		1,524,028	1,545,341	1,751,570	1,776,854	
Inventory owned - Total - Des stocks possédés	705,253	714,178	718,879	735,360		790,302	793,257	792,400	796,934	
Inventory held - Total - Des stocks détenus	925,489	939,637	942,085	968,471		1,051,003	1,059,391	1,070,814	1,068,762	
Raw materials - Matières premières	310,430	316,224	305,134	306,712		313,385	306,759	312,637	303,564	
Goods in process - Produits en cours	432,119	445,864	453,238	467,295		547,443	559,196	561,673	565,720	
Finished products - Produits finis	182,930	177,549	183,713	194,461		190,175	191,438	196,504	199,478	
318 - Office and store machinery manufacturers - Fabricants de machine pour le bureau et le commerce										
Shipments - Livraisons	32,590	34,560	32,517	44,805	383,366	40,813	47,913	44,432	48,461	433,314
Inventory owned - Total - Des stocks possédés	91,383	97,510	103,056	96,139		119,368	124,238	127,463	127,896	
Raw materials - Matières premières	63,613	67,333	70,110	66,964		86,391	92,901	91,154	90,620	
Goods in process - Produits en cours	12,014	15,322	15,017	13,540		18,677	15,150	17,561	17,513	
Finished products - Produits finis	15,756	14,855	17,929	15,635		14,300	16,187	18,748	19,763	
MAJOR GROUP 15 - TRANSPORTATION EQUIPMENT INDUSTRIES - GROUPE 15 - FABRICATION D'EQUIPEMENT DE TRANSPORT										
321 - Aircraft and aircraft parts manufacturers - Fabricants d'aéronefs et de pièces										
Shipments - Livraisons	66,709	68,337	77,929	70,761	777,818	79,914	108,868	106,683	97,035	1,029,081
New orders - Nouvelles commandes	64,259	102,677	127,546	111,939		135,343	229,962	77,499	77,019	
Unfilled orders - Commandes en carnet	1,492,422	1,526,762	1,576,379	1,617,557		1,898,998	2,020,092	1,990,908	1,970,892	
Inventory held - Total - Des stocks détenus	391,742	402,513	420,040	443,356		582,559	611,289	649,132	674,019	
323 - Motor vehicle manufacturers - Fabricants de véhicules automobiles										
Shipments - Livraisons	358,268	674,786	770,069	809,782	7,751,406	516,184	903,043	976,509	1,019,394	9,144,011
Inventory owned - Total - Des stocks possédés	503,999	523,597	551,231	611,703		659,966	645,391	664,126	717,536	
Raw materials - Matières premières	233,489	251,705	273,037	288,247		316,417	298,730	325,749	351,478	
Goods in process - Produits en cours	141,769	154,790	160,088	166,453		164,716	191,992	195,012	200,145	
Finished products - Produits finis	128,741	117,102	118,106	157,003		178,833	154,669	143,365	165,913	
325 - Motor vehicle parts and accessories manufacturers - Fabricants de pièces et accessoires d'automobiles										
Shipments - Livraisons	239,533	316,332	342,637	354,646	3,478,745	291,212	383,370	434,072	436,142	4,023,332
New orders - Nouvelles commandes	243,574	324,010	354,478	344,012		313,560	396,505	426,294	437,073	
Unfilled orders - Commandes en carnet	110,757	118,435	130,276	119,642		134,380	147,515	139,737	140,670	
Inventory owned - Total - Des stocks possédés	401,028	414,423	412,314	433,753		475,262	463,545	463,797	472,475	
Raw materials - Matières premières	172,805	177,579	179,532	183,283		231,588	224,613	220,188	220,290	
Goods in Process - Produits en cours	155,118	161,805	158,952	169,371		171,599	172,708	174,676	174,230	
Finished products - Produits finis	73,105	75,039	73,830	81,099		72,075	66,224	68,933	77,955	

TABLE 6. Estimated Value of Shipments, Orders and Inventories in Selected Individual Industries - Continued
TABLEAU 6. Valeur estimative des livraisons, commandes et stocks de certaines industries particulières - suite

Standard industrial classification (1970) — Classification des activités économiques (1970)	1977					1978				
	Aug. — Août	Sept. — Sept.	Oct. — Oct.	Nov. — Nov.	Year to date — Total cumu- latif	Aug. — Août	Sept. — Sept.	Oct.(r) — Oct.(r)	Nov.(p) — Nov.(p)	Year to date — Total cumu- latif
Thousands of dollars - milliers de dollars										
MAJOR GROUP 15 - TRANSPORTATION EQUIPMENT INDUSTRIES - Concluded -										
GROUPE 15 - FABRICATION D'ÉQUIPEMENT DE TRANSPORT - fin										
326 - Railroad rolling stock industry -										
Fabricants de matériel ferroviaire roulant										
Shipments - Livraisons	28,913	37,357	37,033	37,663	296,724	37,770	40,679	52,979	44,891	399,822
New orders - Nouvelles commandes	56,027	43,685	117,601	74,936		193,635	32,936	145,124	83,768	
Unfilled orders - commandes en carnet	380,619	386,947	467,515	504,788		801,321	793,578	885,723	924,600	
Inventory held -Total - Des stocks détenus	120,549	120,257	116,067	114,873		155,447	168,205	167,159	173,082	
Raw materials - Matières premières	64,442	65,318	62,091	63,026		85,107	87,519	86,659	94,474	
Goods in process - Produits en cours	46,159	46,422	45,807	44,218		64,324	74,144	73,978	72,292	
Finished products - Produits finis	9,948	8,517	8,169	7,629		6,016	6,542	6,522	6,316	
327 - Shipbuilding and repair - Construction et réparation de navires										
Shipments - Livraisons	53,621	48,886	68,847	54,410	551,311	49,826	56,072	51,480	56,387	586,482
New orders - Nouvelles commandes	27,727	3,536		85,899	49,757	249,028	50,488	
Unfilled orders - Commandes en carnet	759,672	511,897		495,718	489,403	686,951	681,052	
Inventory owned -Total - Des stocks possédés	96,563	100,242	93,854	95,527		139,985	141,643	234,587	237,086	
Inventory held -Total - Des stocks détenus	326,968	353,200	386,288	379,358		324,395	329,549	363,061	367,725	
MAJOR GROUP 16 - ELECTRICAL PRODUCTS INDUSTRIES - GROUPE 16 - FABRICATION DE PRODUITS ÉLECTRIQUES										
331 - Manufacturers of small electrical appliances - Fabricants de petits appareils électriques										
Shipments - Livraisons	25,492	26,013	27,666	25,362	255,636	24,949	27,338	30,960	29,504	244,366
Inventory owned -Total - Des stocks possédés	67,900	67,596	65,809	64,142		78,660	68,835	70,951	70,921	
332 - Manufacturers of major appliances (electric and non-electric) - Fabricants de gros appareils (électriques ou non)										
Shipments - Livraisons	43,879	51,135	48,272	44,391	486,147	51,807	62,197	62,684	59,732	558,907
New orders - Nouvelles commandes	44,418	50,203	47,522	45,017		53,354	59,688	63,767	58,002	
Unfilled orders - commandes en carnet	13,019	12,087	11,337	11,963		17,669	15,160	16,243	14,513	
Inventory owned -Total - Des stocks possédés	126,937	121,176	122,133	114,900		131,945	131,528	128,948	135,882	
Raw materials - Matières premières	30,054	30,562	30,766	29,165		38,178	37,103	37,249	38,743	
Goods in process - Produits en cours	25,298	26,016	26,317	25,650		30,341	29,886	28,772	30,782	
Finished products - Produits finis	71,585	64,598	65,050	60,085		63,426	64,539	62,927	66,357	
333 - Manufacturers of lighting fixtures - Fabricants d'appareils d'éclairage										
Shipments - Livraisons	13,717	15,859	14,659	15,299	150,112	16,537	16,712	17,467	17,172	161,887
Inventory owned -Total - Des stocks possédés	52,506	55,887	53,132	55,789		57,676	56,147	56,148	50,737	
334 - Manufacturers of household radio and television receivers - Fabricants de radiorécepteurs et de téléviseurs ménagers										
Shipments - Livraisons	20,963	24,035	25,116	25,893	236,424	25,813	29,815	28,293	31,599	268,276
Inventory owned -Total - Des stocks possédés	58,872	58,172	57,242	56,174		57,063	56,862	55,264	55,321	
Raw materials - Matières premières	14,304	14,351	14,587	13,214		15,955	15,811	13,501	13,389	
Goods in process - produits en cours	10,685	11,364	11,962	13,626		15,607	15,556	17,381	16,749	
Finished products - Produits finis	33,883	32,457	30,693	29,314		25,501	25,495	24,382	25,183	

TABLE 6. Estimated Value of Shipments, Orders and Inventories in Selected Individual Industries - Continued
TABLEAU 6. Valeur estimative des livraisons, commandes et stocks de certaines industries particulières - suite

Standard industrial classification (1970) - Classification des activités économiques (1970)	1977					1978				
	Aug. Août	Sept. Sept.	Oct. Oct.	Nov. Nov.	Year to date Total cumu- latif	Aug. Août	Sept. Sept.	Oct.(r) Oct. (r)	Nov.(p) Nov.(p)	Year Total Total cumu- latif
thousands of dollars - milliers de dollars										
MAJOR GROUP 16 - ELECTRICAL PRODUCTS INDUSTRIES - Concluded - GROUPE 16 - FABRICATION DE PRODUITS ÉLECTRIQUES - fin										
335 - Communications equipment manufacturers - Fabricants d'équipement de télécommunication										
Shipments - Livraisons	105,596	114,283	108,805	120,752	1,210,884	104,451	144,369	130,186	137,568	1,346,066
New orders - Nouvelles commandes	168,686	106,159	95,819	131,137		71,959	169,177	146,260	138,851	
Unfilled orders - Commandes en carnet	704,992	696,868	683,882	694,267		782,215	807,023	823,097	824,380	
Inventory held - Total - Des stocks										
détenus	365,311	369,659	352,018	370,496		400,676	408,139	405,240	421,392	
Raw materials - Matières premières	98,164	100,479	98,660	92,899		91,467	94,337	90,436	89,760	
Goods in process - Produits en cours	190,776	191,139	173,952	197,120		217,092	222,108	227,021	234,847	
Finished products - Produits finis	76,371	78,041	79,406	80,477		92,117	91,694	87,783	96,785	
336 - Manufacturers of electrical industrial equipment - Fabricants d'équipement électrique industriel										
Shipments - Livraisons	81,787	98,344	96,472	89,979	1,008,399	79,404	108,466	108,934	107,014	1,124,130
New orders - Nouvelles commandes	105,540	107,335	98,311	102,811		76,937	71,887	99,309	111,276	
Unfilled orders - Commandes en carnet	659,334	668,325	670,164	682,996		732,167	695,588	685,963	690,224	
Inventory owned - Total - Des stocks										
possédés	277,124	279,961	276,675	284,257		297,926	293,966	283,045	285,200	
Inventory held - Total - Des stocks										
détenus	333,794	332,588	330,483	337,982		327,329	320,315	310,781	311,837	
Raw materials - Matières premières	106,421	99,633	102,048	101,067		113,975	113,965	111,065	109,688	
Goods in process - Produits en cours	177,339	183,135	179,524	187,410		165,357	158,674	153,204	153,299	
Finished products - Produits finis	50,034	49,820	48,911	49,505		47,997	47,676	46,512	48,850	
338 - Manufacturers of electric wire and cable - Fabricants de fils et de câbles électriques										
Shipments - Livraisons	56,540	64,259	57,681	58,504	626,596	56,962	75,337	68,890	75,096	696,992
New orders - Nouvelles commandes	55,078	52,876	47,821	52,341		58,466	72,870	70,195	69,292	
Unfilled orders - Commandes en carnet	98,410	87,027	77,167	71,004		100,781	98,314	99,619	93,815	
Inventory owned - Total - Des stocks										
possédés	146,624	145,581	143,490	144,825		171,590	174,527	181,936	186,188	
Raw materials - Matières premières	35,553	33,386	33,225	30,563		31,637	29,386	34,787	34,855	
Goods in process - Produits en cours	45,113	44,714	44,252	45,291		50,420	51,934	53,307	56,404	
Finished products - Produits finis	65,958	65,481	66,013	68,971		89,533	93,207	93,842	94,929	
3391 - Battery manufacturers - Fabricants d'accumulateurs										
Shipments - Livraisons	12,672	13,846	14,505	13,737	126,391	15,373	17,482	16,533	16,067	138,815
New orders - Nouvelles commandes	12,846	12,542	12,699	14,562		16,666	17,725	14,341	15,960	
Unfilled orders - Commandes en carnet	13,660	12,356	10,550	11,375		11,683	11,926	9,734	9,627	
Inventory owned - Total - Des stocks										
possédés	44,596	45,060	44,079	42,599		46,054	43,019	43,945	43,793	
Raw materials - Matières premières	11,208	13,945	15,017	14,056		14,578	13,225	14,655	14,455	
Goods in process - Produits en cours	7,224	8,054	7,756	7,933		8,262	8,232	9,149	9,764	
Finished products - Produits finis	26,164	23,061	21,306	20,610		23,214	21,562	20,141	19,574	
3399 - Manufacturers of miscellaneous electrical products, n.e.s. - Fabricants de produits électriques divers, n.e.s.										
Shipments - Livraisons	27,972	33,424	32,953	31,001	315,336	35,864	41,487	43,430	43,713	380,650
New orders - Nouvelles commandes	36,044	31,121	36,396	26,140		38,050	48,912	52,005	37,622	
Unfilled orders - Commandes en carnet	46,944	44,641	48,084	43,223		40,783	48,208	56,783	50,687	
Inventory owned - Total - Des stocks										
possédés	126,949	124,257	121,014	120,638		138,344	133,026	127,882	131,166	
Raw materials - Matières premières	47,155	45,653	46,015	42,823		51,550	47,280	47,609	47,790	
Goods in process - Produits en cours	22,647	22,918	21,555	24,453		24,348	24,446	23,729	23,898	
Finished products - Produits finis	57,147	55,686	53,444	53,362		62,446	61,300	56,544	59,475	

TABLE 6. Estimated Value of Shipments, Orders and Inventories in Selected Individual Industries - Continued
TABLEAU 6. Valeur estimative des livraisons, commandes et stocks de certaines industries particulières - suite

Standard industrial classification (1970) — Classification des activités économiques (1970)	1977					1978				
	Aug. — Août	Sept. — Sept.	Oct. — Oct.	Nov. — Nov.	Year to date — Total cumu- latif	Aug. — Août	Sept. — Sept.	Oct.(r) — Oct.(r)	Nov.(p) — Nov.(p)	Year to date — Total cumu- latif
thousands of dollars — milliers de dollars										
MAJOR GROUP 17 — NON-METALLIC MINERAL PRODUCTS INDUSTRIES — GROUPE 17 — FABRICATION DE PRODUITS MINÉRAUX NON MÉTALLIQUES										
351 — Clay products Manufacturers — Fabricants de produits en argile										
Shipments — Livraisons	16,085	16,403	15,441	15,112	160,517	17,747	19,214	19,006	18,591	178,409
Inventory owned — Total — Des stocks possédés	34,880	34,701	33,571	32,825		42,550	40,563	38,635	38,340	
352 — Cement manufacturers — Fabricants de ciment										
Shipments — Livraisons	50,886	43,680	44,234	36,126	401,676	56,826	55,463	51,901	44,165	453,158
Inventory owned — Total — Des stocks possédés	80,849	80,195	76,972	76,126		91,705	87,922	81,149	84,014	
354 — Concrete products manufacturers — Fabricants de produits en béton										
Shipments — Livraisons	48,704	43,929	48,160	43,284	448,766	53,909	51,874	55,188	46,008	470,414
Inventory owned — Total — Des stocks possédés	79,298	80,157	75,299	75,479		87,964	87,999	84,543	80,700	
355 — Ready-mix concrete manufacturers — Fabricants de béton préparé										
Shipments — Livraisons	77,463	71,042	78,262	64,496	672,605	85,284	79,040	89,334	73,357	708,178
Inventory owned — Total — Des stocks possédés	30,916	32,519	31,428	30,989		29,102	29,838	31,417	31,400	
356 — Glass and glass products manufacturers — Fabricants de verre et d'articles en verre										
Shipments — Livraisons	44,795	46,873	44,896	52,537	503,028	51,869	51,805	53,706	54,813	564,612
Unfilled orders — Commandes en carnet	15,333	15,343	15,309	15,301		15,327	15,311	15,320	15,358	
Inventory owned — Total — Des stocks possédés	82,206	80,638	81,732	81,795		87,666	86,336	95,067	95,365	
357 — Abrasives manufacturers — Fabricants d'abrasifs										
Shipments — Livraisons	12,670	12,142	13,261	12,647	134,275	11,816	14,297	15,215	16,367	150,842
Inventory owned — Total — Des stocks possédés	27,242	27,727	28,934	28,247		29,796	31,657	31,320	30,029	
359 — Miscellaneous non-metallic mineral products industries — Industrie des produits minéraux non métalliques divers										
Shipments — Livraisons	49,791	48,767	51,156	52,039	496,935	56,797	55,433	64,533	62,748	604,494
Inventory owned — Total — Des stocks possédés	73,149	74,206	73,390	73,937		84,987	84,147	85,143	83,206	
MAJOR GROUP 18 — PETROLEUM AND COAL PRODUCTS INDUSTRIES — GROUPE 18 — FABRICATION DE PRODUITS DU PÉTROLE ET DU CHARBON										
365 — Petroleum refineries — Raffineries de pétrole										
Shipments — Livraisons	708,968	675,501	699,127	726,083	7,461,042	839,808	801,921	858,848	927,014	8,756,554
Inventory owned — Total — Des stocks possédés	1,419,668	1,419,750	1,417,846	1,427,599		1,514,031	1,557,531	1,531,502	1,509,342	
Raw materials — Matières premières	530,229	551,591	593,771	577,832		568,307	615,272	590,312	576,647	
Goods in process — Produits en cours	144,499	154,769	168,037	184,518		195,508	188,570	202,208	208,486	
Finished products — Produits finis	744,940	713,390	656,038	665,249		750,216	753,689	738,982	724,209	

TABLE 6. Estimated Value of Shipments, Orders and Inventories in Selected Individual Industries - Continued
TABLEAU 6. Valeur estimative des livraisons, commandes et stocks de certaines industries particulières - suite

Standard industrial classification (1970) Classification des activités économiques (1970)	1977					1978				
	Aug. Août	Sept. Sept.	Oct. Oct.	Nov. Nov.	Year to date Total cumu- latif	Aug. Août	Sept. Sept.	Oct.(r) Oct.(r)	Nov.(p) Nov.(p)	Year to date Total cumu- latif
thousands of dollars - milliers de dollars										
MAJOR GROUP 19 - CHEMICAL AND CHEMICAL PRODUCTS INDUSTRIES - GROUPE 19 - INDUSTRIE CHIMIQUE										
372 - Manufacturers of mixed fertilizers - Fabricants d'engrais composés										
Shipments - Livraisons	13,845	14,000	13,086	12,936	214,437	10,368	11,182	11,275	13,694	160,699
Inventory owned - Total - Des stocks possédés	21,635	28,276	28,538	26,270		21,758	25,799	26,319	28,709	
373 - Manufacturers of plastics and synthetic resins - Fabricants de matières plastiques et de résines synthétiques										
Shipments - Livraisons	53,899	53,959	52,151	50,026	549,926	60,258	68,166	66,902	66,573	272,068
Inventory owned - Total - Des stocks possédés	28,305	51,204	58,222	38,130		35,305	30,422	31,055	31,387	
374 - Manufacturers of pharmaceuticals and medicines - Fabricants de produits pharmaceutiques et de médicaments										
Shipments - Livraisons	69,563	72,075	70,209	72,026	705,844	83,035	84,514	87,123	85,168	870,030
Inventory owned - Total - Des stocks possédés	215,657	210,395	206,241	207,341		242,104	242,038	244,283	249,253	
Raw materials - Matières premières	92,795	86,462	86,740	87,650		104,689	104,852	105,328	101,416	
Goods in process - Produits en cours	48,945	46,954	45,574	44,347		51,297	51,364	51,540	52,707	
Finished products - Produits finis	73,917	76,979	73,927	75,344		86,118	85,822	87,415	95,130	
375 - Paint and varnish manufacturers - Fabricants de peintures et vernis										
Shipments - Livraisons	47,282	47,266	42,004	41,909	497,360	59,768	56,942	53,901	53,777	606,474
Inventory owned - Total - Des stocks possédés	90,220	88,955	90,424	90,475		105,999	108,829	112,832	112,429	
Raw materials - Matières premières	40,544	38,522	39,403	38,818		48,943	51,269	53,777	51,957	
Goods in process - Produits en cours	3,717	3,678	3,876	4,113		5,006	4,906	4,990	4,922	
Finished products - Produits finis	45,959	46,755	47,145	47,544		52,050	52,654	54,065	55,550	
376 - Manufacturers of soap and cleaning compounds - Fabricants de savon et de produits de nettoyage										
Shipments - Livraisons	42,918	43,488	40,769	40,057	454,271	40,893	44,648	49,505	44,616	461,535
Inventory owned - Total - Des stocks possédés	84,339	79,668	77,165	77,822		86,885	86,733	87,812	88,738	
Raw materials - Matières premières	34,777	34,038	32,569	32,513		34,626	37,273	37,662	36,169	
Goods in process - Produits en cours	3,958	4,303	4,250	4,052		4,506	4,724	4,806	5,008	
Finished products - Produits finis	45,604	41,327	40,346	41,257		47,753	44,716	45,344	47,561	
377 - Manufacturers of toilet preparations - Fabricants de produits de toilette										
Shipments - Livraisons	26,844	41,867	37,592	31,823	313,205	36,148	53,173	49,688	42,489	388,450
Inventory owned - Total - Des stocks possédés	98,285	95,664	92,366	89,430		108,696	105,713	101,101	101,984	
Raw materials - Matières premières	56,834	53,023	51,870	48,286		58,721	58,793	57,232	56,764	
Goods in process - Produits en cours	5,045	6,188	5,445	5,877		8,727	8,022	4,978	5,263	
Finished products - Produits finis	36,406	36,453	35,051	35,267		41,248	38,896	38,891	39,957	

TABLE 6. Estimated Value of Shipments, Orders and Inventories in Selected Individual Industries - Concluded
 TABLEAU 6. Valeur estimative des livraisons, commandes et stocks de certaines industries particulières - fin

Standard industrial classification (1970) Classification des activités économiques (1970)	1977					1978				
	Aug. Août	Sept. Sept.	Oct. Oct.	Nov. Nov.	Year to date Total cumu- latif	Aug. Août	Sept. Sept.	Oct.(r) Oct.(r)	Nov.(p) Nov.(p)	Year to date Total cumu- latif
thousands of dollars - milliers de dollars										
MAJOR GROUP 19 - CHEMICAL AND CHEMICAL PRODUCTS INDUSTRIES - Concluded - GROUPE 19 - INDUSTRIES CHIMIQUE - fin										
3781 - Manufacturers of pigments and dry Colours - Fabricants de pigments et de colorants secs										
Shipments - Livraisons	15,399	14,293	14,957	17,314	161,602	19,207	24,431	17,075	19,163	207,262
Inventory owned - Total - Des stocks possédés	36,384	36,791	36,891	35,239		31,572	31,069	34,648	36,091	
Raw materials - Matières premières	15,431	15,835	14,930	14,072		12,276	14,385	15,997	15,730	
Goods in process - Produits en cours	3,687	3,998	3,780	2,976		4,227	3,986	4,393	4,330	
Finished products - Produits finis	17,266	16,958	18,181	18,191		15,069	12,698	14,258	16,031	
3782 - Manufacturers of industrial chemicals (inorganic), n.e.s. - Fabricants de produits chimiques (inorganiques) industriels, n.e.s.										
Shipments - Livraisons	77,730	91,690	84,292	82,831	945,810	93,499	104,293	121,488	106,484	1,207,561
Inventory owned - Total - Des stocks possédés	193,201	182,116	209,036	208,597		179,189	180,366	193,704	196,197	
Raw materials - Matières premières	72,721	82,020	72,241	71,768		69,832	72,062	73,269	76,982	
Goods in process - Produits en cours	34,242	38,696	37,865	35,569		32,030	37,326	36,194	36,668	
Finished products - Produits finis	86,238	81,400	98,930	101,260		77,327	70,978	84,241	82,547	
3783 - Manufacturers of industrial chemicals (organic) n.e.s. - Fabricants de produits chimiques (organiques) industriels, n.e.s.										
Shipments - Livraisons	136,403	111,783	116,277	117,992	1,267,193	144,239	140,195	151,313	153,684	1,535,176
Inventory owned - Total - Des stocks possédés	165,891	168,049	170,099	175,414		195,953	191,051	188,210	193,459	
Raw materials - Matières premières	71,570	82,486	78,323	79,937		96,454	91,291	86,474	86,914	
Goods in process - Produits en cours	7,978	8,826	8,202	9,194		9,954	9,597	8,995	9,740	
Finished products - Produits finis	86,343	76,737	83,574	86,283		89,545	90,163	92,741	96,805	
3791 - Manufacturers of printing inks - Fabricants d'encre d'imprimerie										
Shipments - Livraisons	6,896	7,485	7,621	7,249	75,118	8,310	9,163	9,999	8,798	90,799
Inventory owned - Total - Des stocks possédés	14,070	13,183	12,973	13,068		15,556	15,306	15,854	14,830	
3799 - Miscellaneous chemical industries, n.e.s. - Fabricants de produits chimiques divers, n.e.s.										
Shipments - Livraisons	74,357	75,317	78,290	74,007	825,383	103,103	101,897	107,143	101,343	1,071,326
Inventory owned - Total - Des stocks possédés	130,225	140,551	143,627	147,003		157,751	164,395	166,730	169,635	
Raw materials - Matières premières	60,855	66,134	68,578	69,178		70,435	73,813	71,196	72,633	
Goods in process - Produits en cours	21,500	23,705	22,849	22,941		31,347	31,908	32,194	34,023	
Finished products - Produits finis	47,870	50,712	52,200	54,884		55,971	58,674	63,340	62,979	
MAJOR GROUP 20 - MISCELLANEOUS MANUFACTURING INDUSTRIES - GROUPE 20 - INDUSTRIES MANUFACTURIÈRES DIVERSES										
391 - Scientific and professional equipment industries - Fabrication de matériel scientifique et professionnel										
Shipments - Livraisons	59,948	70,990	71,634	75,717	696,454	73,195	82,406	83,039	82,399	819,172
Inventory owned - Total - Des stocks possédés	172,951	170,043	167,671	165,719		202,250	197,054	189,899	194,838	
392 - Jewellery and silverware industry - Fabrication de bijouterie et d'orfèvrerie										
Shipments - Livraisons	31,225	38,345	40,109	44,087	340,577	41,015	50,092	63,717	59,569	444,803
Inventory owned - Total - Des stocks possédés	77,672	104,169	103,216	103,067		112,317	112,162	98,870	124,049	
3931 - Sporting goods manufacturers - Fabricants d'articles de sport										
Shipments - Livraisons	19,407	18,210	16,373	14,800	193,706	30,434	31,863	29,140	26,366	268,277
Inventory owned - Total - Des stocks possédés	76,605	80,414	78,004	80,385		98,347	101,644	110,063	97,337	
3932 - Toy and games manufacturers - Fabricants de jeux et de jouets										
Shipments - Livraisons	17,889	18,488	17,176	14,094	166,540	21,619	22,271	22,311	21,087	194,730
Inventory owned - Total - Des stocks possédés	34,593	33,379	38,873	35,810		40,133	37,802	31,366	29,719	

TABLE 7. Ratios of Total Inventory Owned and Finished Products to Shipments
by Industry Groups (Based on Seasonally Adjusted Estimates)

TABLEAU 7. Rapports du total des stocks possédés et des produits finis aux livraisons
par groupes d'industries (Bases sur les chiffres désaisonnalisés)

Industry groups Groupe d'industries	Total inventory owned to shipments Total des stocks possédés aux livraisons							
	Average	Average	Average	July	Aug.	Sept.	Oct.(r)	Nov.(p)
	1975	1976	1977	1978	1978	1978	1978	1978
	Moyennes	Moyennes	Moyennes	Juill.	Août	Sept.	Oct.(r)	Nov.(p)
1	1.53	1.50	1.46	1.30	1.36	1.31	1.28	1.23
2	4.33	5.42	5.46	5.32	6.11	5.27	5.60	5.12
3	2.67	2.44	2.43	2.19	2.22	2.15	2.10	2.01
4	2.37	2.50	2.54	2.10	2.13	1.95	1.85	1.83
5	2.56	2.49	2.43	2.32	2.24	2.13	1.95	1.83
6	2.57	2.65	2.51	2.17	2.06	1.97	1.98	2.09
7	2.16	2.16	2.11	2.06	1.93	1.78	1.74	1.73
8	2.13	1.85	1.66	1.40	1.42	1.37	1.33	1.42
9	2.30	2.27	2.25	2.10	1.91	1.84	1.81	1.85
10	1.82	1.67	1.66	1.42	1.45	1.32	1.28	1.35
11	1.05	0.88	0.81	0.81	0.80	0.77	0.76	0.79
12	2.70	2.82	2.71	2.12	2.48	2.15	2.10	2.13
13	2.55	2.43	2.22	2.05	2.17	2.04	2.08	2.07
14	3.47	3.20	3.20	2.85	2.73	2.53	2.74	2.73
15	1.52	1.40	1.36	1.38	1.57	1.34	1.42	1.46
16	3.05	3.02	3.07	3.04	3.03	2.74	2.73	2.72
17	1.75	1.73	1.64	1.55	1.58	1.51	1.53	1.60
18	1.84	1.91	1.96	1.78	1.73	1.82	1.78	1.72
19	2.39	2.24	2.10	1.95	1.86	1.85	1.83	1.87
20	2.98	2.73	2.79	2.81	2.78	2.50	2.34	2.52
Non-durable goods - Biens non durables	1.93	1.88	1.85	1.70	1.69	1.64	1.59	1.38
Durable goods - Biens durables	2.33	2.20	2.09	1.90	2.02	1.83	1.85	1.59
All industries - Toutes les industries	2.11	2.03	1.96	1.79	1.84	1.73	1.71	1.72
	Finished products to shipments Produits finis aux livraisons							
	Average	Average	Average	July	Aug.	Sept.	Oct.(r)	Nov.(p)
	1975	1976	1977	1978	1978	1978	1978	1978
	Moyennes	Moyennes	Moyennes	Juill.	Août	Sept.	Oct.(r)	Nov.(p)
1	0.61	0.61	0.58	0.53	0.57	0.57	0.55	0.52
2	2.21	2.93	3.19	3.59	4.12	3.42	3.63	3.26
3	1.56	1.43	1.45	1.29	1.25	1.22	1.17	1.09
4	0.74	0.69	0.79	0.53	0.53	0.50	0.48	0.49
5	0.98	0.94	0.90	0.87	0.79	0.74	0.67	0.64
6	0.91	0.97	0.96	0.83	0.79	0.77	0.74	0.77
7	0.70	0.64	0.65	0.66	0.62	0.59	0.54	0.53
8	0.86	0.79	0.70	0.59	0.59	0.56	0.54	0.61
9	0.54	0.52	0.57	0.53	0.48	0.43	0.41	0.41
10	0.51	0.49	0.56	0.40	0.41	0.39	0.38	0.40
11	0.25	0.22	0.20	0.21	0.20	0.20	0.21	0.21
12	0.66	0.78	0.79	0.61	0.71	0.61	0.60	0.59
13	0.58	0.56	0.53	0.47	0.49	0.46	0.46	0.47
14	0.76	0.75	0.77	0.69	0.63	0.60	0.63	0.64
15	0.29	0.28	0.28	0.26	0.27	0.23	0.22	0.24
16	1.03	1.02	1.08	1.12	1.08	0.99	0.97	0.97
17	0.76	0.78	0.72	0.69	0.71	0.67	0.69	0.72
18	0.98	0.96	0.96	0.83	0.81	0.85	0.85	0.83
19	0.98	1.00	0.93	0.84	0.79	0.78	0.80	0.81
20	0.82	0.78	0.81	0.79	0.78	0.68	0.63	0.69
Non-durable goods - Biens non durables	0.76	0.76	0.76	0.69	0.69	0.67	0.65	0.64
Durable goods - Biens durables	0.62	0.62	0.60	0.54	0.55	0.59	0.50	0.51
All industries - Toutes les industries	0.69	0.69	0.69	0.62	0.63	0.50	0.58	0.58

TABLE 8. Industries classified by Economic Use Groups
TABLEAU 8. Industries classées selon les groupes économiques d'utilisation

Standard Industrial Classification (1970) Classification type des industries (1970)	Economic use groups Groupes économiques d'utilisation						Supplementary classification automotive products(1) — Classification complémentaire produits de l'automobile(1)
	Non-durable consumer goods Biens de consommation non durables	Durable consumer goods Biens de consommation durables	Machinery and equipment Machine et matériel	Construction materials and components Matériaux et éléments de construction	Other intermediate goods and supplies Autres produits et fournitures intermédiaires	Export-based — Orientées vers l'exportation	
industry number — numéro de l'industrie							
1 — FOOD AND BEVERAGE INDUSTRIES — INDUSTRIE DES ALIMENTS ET BOISSONS							
Slaughtering and meat processors — Abattage et conditionnement de la viande	1011						
Poultry processors — Conditionnement de la volaille	1012						
Fish products industry — Industrie de la transformation du poisson						102	
Fruit and vegetable canners and preservers — Conserveries de fruits et de légumes	1031						
Frozen fruit and vegetable processors — Préparation de fruits et de légumes congelés	1032						
Dairy products industry — Industrie laitière	104						
Flour and breakfast cereal products industry — Meunerie et fabrication de céréales de table						105	
Feed industry — Fabrication d'aliments pour les animaux						106	
Biscuit manufacturers — Fabricants de biscuits	1071						
Bakeries — Boulangeries	1072						
Confectionery manufacturers — Fabricants de confiserie	1081						
Cane and beet sugar processors — Traitement du sucre de canne et de betteraves						1082	
Vegetable oil mills — Moulins à huile végétale						1083	
Miscellaneous food processors, n.e.s. — Traitement de produits alimentaires divers, n.e.s.	1089						
Soft drink manufacturers — Fabricants de boissons gazeuses	1091						
Distilleries — Distilleries						1092	
Breweries — Brasseries	1093						
Wineries — Producteurs de vin	1094						
2 — TOBACCO PRODUCTS INDUSTRIES — INDUSTRIE DU TABAC							
Leaf tobacco processors — Traitement du tabac en feuilles						151	
Tobacco products manufacturers — Fabricants de produits du tabac	153						
3 — RUBBER AND PLASTICS PRODUCTS INDUSTRIES — INDUSTRIE DU CAOUTCHOUC ET DES PRODUITS EN MATIÈRE PLASTIQUE							
Tire and tube manufacturers — Fabricants de pneus et de chambres à air						1623	1623
Rubber foot wear manufacturers — Fabricants de chaussures en caoutchouc	1624						
Miscellaneous rubber products manufacturers — Fabricants de produits divers en caoutchouc						1629	
Plastics fabricating industry, n.e.s. — Fabrication d'articles en matière plastique, n.e.s.						165	
4 — LEATHER INDUSTRIES — INDUSTRIE DU CUIR							
Leather tanneries — Tanneries						172	
Shoe factories — Fabriques de chaussures	174						
Leather glove factories — Fabriques de gants, en cuir	175						
Boot and shoe findings manufacturers — Fabricants d'accessoires pour bottes et chaussures						1792	
Miscellaneous leather products manufacturers — Fabricants d'articles divers, en cuir	1799						
5 — TEXTILE INDUSTRIES — INDUSTRIE TEXTILE							
Cotton yarn and cloth mills — Filature et tissage du coton						181	
Wool yarn and cloth mills — Filature et tissage de la laine						182	
Man-made fibre, yarn and cloth mills — Fabrication de fibres, filés et tissus artificiels et synthétiques						183	
Cordage and twine industry — Corderie et ficellene (fabrication)						184	
Fibre processing mills — Usines de traitement de fibres						1851	
Pressed and punched felt mills — Fabriques de feutre pressé et aéré						1852	
Carpet, mat and rug industry — Industrie des tapis, des carpettes et de la moquette		186					
Cotton and jute bags manufacturers — Fabricants de sacs de coton et de jute						1871	
Canvas products manufacturers — Fabricants d'articles en grosse toile		1872					
Automobile fabric accessories industry — Industrie des accessoires en tissu pour l'automobile						188	188
Thread mills — Fabriques de fil						1891	
Narrow fabric mills — Rubanerie (fabrication)						1892	

See footnote(s) at end of table. — voir renvoi(s) à la fin du tableau.

TABLE 8. Industries classified by Economic Use Groups – Continued
 TABLEAU 8. Industries classées selon les groupes économiques d'utilisation – suite

Standard Industrial Classification (1970) — Classification type des industries (1970)	Economic use groups Groupes économiques d'utilisation						Supple- mentary classifi- cation, automotive products(1) — Classifi- cation complé- mentaire, produits de l'auto- mobile(1)
	Non-durable consumer goods	Durable consumer goods	Machinery and equipment	Construction materials and components	Other intermediate goods and supplies	Export- based	
	Biens de consommation non durables	Biens de consommation durables	Machine et matériel	Matériaux et éléments de construction	Autres produits et fournitures intermédi- aires	Orientées vers l'expor- tation	
							industry number – numéro de l'industrie
5 – TEXTILE INDUSTRIES – Concluded – INDUSTRIE TEXTILE – fin							
Embroidery pleating and hemstitching manufacturers – Fabricants de broderies, plissage et ourlets à jour.....							1893
Textile dyeing and finishing plants – Usines de teinture et de finissage de textile.....							1894
Miscellaneous textile industries, n.e.s. – Industries textiles diverses, n.c.a.....	1899						
6 – KNITTING MILLS – BONNETERIE							
Hosiery mills – Industrie des bas et chaussettes.....	231						
Knitting mills (except hosiery mills) – Bonneterie (sauf fabrication des bas et chaussettes).....	239						
7 – CLOTHING INDUSTRIES – INDUSTRIE DE L'HABILLEMENT							
Men's clothing factories – Usines de confection de vêtements pour hommes	2431						
Men's clothing contractors – Confectionneurs à forfait de vêtements pour hommes.....	2432						
Women's clothing factories – Usines de confection de vêtements pour dames.....	2441						
Women's clothing contractors – Confectionneurs à forfait de vêtements pour dames.....	2442						
Children's clothing industry – Industrie des vêtements pour enfants.....	245						
Fur goods industry – Industrie des articles en fourrure.....	246						
Foundation garment industry – Industrie des corsets et soutiens-gorge.....	248						
Fabric glove manufacturers – Fabricants de gants en tissu.....	2491						
Hat and cap industry – Industrie des chapeaux et casquettes.....	2492						
Miscellaneous clothing industries, n.e.s. – Industries diverses du vêtement, n.c.a.....	2499						
8 – WOOD INDUSTRIES – INDUSTRIE DU BOIS							
Shingle mills – Usines de bardeaux.....							2511
Sawmills, and planing mills (except shingle mills) – Scieries et ateliers de rabotage.....							2513
Veneer and plywood mills – Fabriques de placages et contreplaqués.....				252			
Sash door and other millwork plants n.e.s. – Industrie des portes, chassis et autres bois ouvrés, n.c.a.....				2541			
Hardwood flooring plants – Fabrication de parquets en bois dur.....				2542			
Manufacturers of pre-fabricated buildings (wood frame construction) – Préfabrication de bâtiments (charpentes en bois).....				2543			
Wooden box factories – Fabriques de boîtes en bois.....					256		
Coffin and casket industry – Industrie des cercueils.....	258						
Wood preservation industry – Traitement protecteur du bois.....					2591		
Wood handles and turning industry – Fabrication de manches en bois et tournage sur bois.....					2592		
Manufacturers of particle board – Fabricants de panneaux agglomérés.....				2593			
Miscellaneous wood industries n.e.s. – Industries diverses du bois, n.c.a.....					2599		
9 – FURNITURE AND FIXTURE INDUSTRIES – INDUSTRIE DU MEUBLE ET DES ARTICLES D'AMEUBLEMENT							
Furniture re-upholstery and repair shops – Réfection de rembourrage et réparation de meubles.....	2611						
Household furniture manufacturers, n.e.s. – Industrie des meubles de maison, n.c.a.....	2619						
Office furniture manufacturers – Industrie des meubles de bureau.....			264				
Miscellaneous furniture and fixtures manufacturers – Industrie des articles d'ameublement divers.....			266				
Electric lamp and shade manufacturers – Industrie des lampes électriques et des abat-jour.....	268						
10 – PAPER AND ALLIED INDUSTRIES – INDUSTRIE DU PAPIER ET ACTIVITÉS ANNEXES							
Pulp and paper mills – Usines de pâtes et papiers.....							271
Asphalt roofing manufacturers – Fabricants de papier de couverture asphalté.....				272			
Folding carton and set-up box manufacturers – Fabricants de cartons pliants et de boîtes montées.....					2731		
Corrugated box manufacturers – Fabricants de boîtes en carton ondulé.....					2732		
Paper and plastic bag manufacturers – Fabricants de sacs en papier et en plastique.....					2733		
Miscellaneous paper converters – Transformations diverses du papier.....					274		

See footnote(s) at end of table. – Voir renvoi(s) à la fin du tableau.

TABLE 8. Industries classified by Economic Use Groups – Continued
 TABLEAU 8. Industries classées selon les groupes économiques d'utilisation – suite

Standard Industrial Classification (1970) Classification type des industries (1970)	Economic use groups Groupes économiques d'utilisation						Supplementary classification, automotive products(1) Classification complémentaire, produits de l'automobile(1)
	Non-durable consumer goods Biens de consommation non durables	Durable consumer goods Biens de consommation durables	Machinery and equipment Machine et matériel	Construction materials and components Matériaux et éléments de construction	Other intermediate goods and supplies Autres produits et fournitures intermédiaires	Export-based Orientées vers l'exportation	
	industry number – numéro de l'industrie						
11 – PRINTING, PUBLISHING AND ALLIED INDUSTRIES – IMPRIMERIE, ÉDITION ET ACTIVITÉS ANNEXES							
Commercial printing – Imprimerie commerciale.....						286	
Platemaking, typesetting and trade bindery industry – Industrie du clichage, de la composition et de la reliure commerciale.....						287	
Publishing only – Édition seulement.....	288						
Printing and publishing – Édition et impression.....	289						
12 – PRIMARY METAL INDUSTRIES – PREMIÈRE TRANSFORMATION DES MÉTAUX							
Iron and steel mills – Siderurgie.....						291	
Steel pipe and tube mills – Fabriques de tubes et tuyaux d'acier.....				292			
Iron foundries – Fonderies de fer.....						294	
Smelting and refining – Fonte et affinage.....							295
Aluminum rolling, casting and extruding – Laminage, moulage et extrusion de l'aluminium.....						296	
Copper and copper alloy rolling, casting and extruding – Laminage, moulage et extrusion du cuivre et de ses alliages.....						297	
Metal rolling, casting and extruding, n.e.s. – Laminage, moulage et extrusion des métaux, n.e.s.....						298	
13 – METAL FABRICATING INDUSTRIES (EXCEPT MACHINERY AND TRANSPORTATION EQUIPMENT INDUSTRIES) – FABRICATION DE PRODUITS EN MÉTAL (SAUF MACHINES ET ÉQUIPEMENT DE TRANSPORT)							
Boiler and plate works – Industrie des chaudières et des plaques.....				301			
Fabricated structural metal industry – Fabrication d'éléments de charpente métallique.....				302			
Metal door and window manufacturers – Fabricants de portes et fenêtres métalliques.....				3031			
Ornamental and architectural metal industry n.e.s. – Fabrication de produits métalliques d'architecture et d'ornement, n.e.s.....				3039			
Metal coating industry – Industrie du revêtement des métaux.....						3041	
Metal stamping and pressing industry – Industrie de l'emboutissage et du matriçage des métaux.....						3042	
Wire and wire products manufacturers – Industrie du fil métallique et de ses produits.....						305	
Hardware, tool and cutlery manufacturers – Fabricants de quincaillerie, d'outillage et de coutellerie.....						306	
Heating equipment manufacturers – Fabricants d'appareils de chauffage.....				307			
Machine shops – Ateliers d'usinage.....						308	
Miscellaneous metal fabricating industries – Fabrication de produits métalliques divers.....				309			
14 – MACHINERY INDUSTRIES (EXCEPT ELECTRICAL MACHINERY) – FABRICATION DE MACHINES (SAUF ÉLECTRIQUES)							
Agriculture implement industry – Fabricants d'instruments aratoires.....						311	
Miscellaneous machinery and equipment manufacturers – Fabricants de machines et d'équipement divers.....			315				
Commercial refrigeration and air conditioning equipment manufacturers – Fabricants d'équipement commercial de réfrigération et de climatisation.....				316			
Office and store machinery manufacturers – Fabricants de machines pour le bureau et le commerce.....			318				

See footnotes at end of table. – Voir renvoi(s) à la fin du tableau.

TABLE 8. Industries classified by Economic Use Groups - Continued
 TABLEAU 8. Industries classées selon les groupes économiques d'utilisation - suite

Standard Industrial Classification (1970) Classification type des industries (1970)	Economic use groups Groupes économiques d'utilisation						Supplementary classification, automotive products(1) Classification complémentaire, produits de l'automobile(1)
	Non-durable consumer goods Biens de consommation non durables	Durable consumer goods Biens de consommation durables	Machinery and equipment Machine et matériel	Construction materials and components Matériaux et éléments de construction	Other intermediate goods and supplies Autres produits et fournitures intermédiaires	Export-based Orientées vers l'exportation	
	industry number - numéro de l'industrie						
15 - TRANSPORTATION EQUIPMENT INDUSTRIES - INDUSTRIE DU MATÉRIEL DE TRANSPORT							
Aircraft and aircraft parts manufacturers - Fabricants d'aéronefs et de pièces			321				
Motor vehicle manufacturers - Fabricants de véhicules automobiles						323	323
Truck body manufacturers - Fabricants de carrosseries de camions			3241				3241
Non-commercial trailer manufacturers - Fabricants de remorques à usage non commercial		3242					
Commercial trailer manufacturers - Fabricants de remorques à usage commercial			3243				3243
Motor vehicle parts and accessories manufacturers - Fabricants de pièces et accessoires d'automobiles					325		325
Railroad rolling stock industry - Fabricants de matériel ferroviaire roulant				326			
Shipbuilding and repair - Construction et réparation de navires				327			
Boat building and repair - Construction et réparation d'embarcations		328					
Miscellaneous vehicle manufacturers - Fabricants de véhicules divers		329					
16 - ELECTRICAL PRODUCTS INDUSTRIES - FABRICATION DE PRODUITS ÉLECTRIQUES							
Manufacturers of small electrical appliances - Fabricants de petits appareils électriques		331					
Manufacturers of major appliances (electric and non-electric) - Fabricants de gros appareils (électriques ou non)		332					
Manufacturers of lighting fixtures - Fabricants d'appareils d'éclairage				333			
Manufacturers of household radio and television receivers - Fabricants de radiorécepteurs et de téléviseurs ménagers		334					
Communications equipment manufacturers - Fabricants d'équipement de télécommunication			335				
Manufacturers of electrical industrial equipment - Fabricants d'équipement électrique industriel			336				
Manufacturers of electric wire and cable - Fabricants de fils et de câbles électriques					338		
Battery manufacturers - Fabricants d'accumulateurs		3391					3391
Manufacturers of miscellaneous electrical products n.e.s. - Fabricants de produits électriques divers, n.e.s.					3399		
17 - NON-METALLIC MINERAL PRODUCTS INDUSTRIES - FABRICATION DE PRODUITS MINÉRAUX NON MÉTALLIQUES							
Clay products manufacturers (from domestic clays) - Fabricants de produits en argile (de provenance canadienne)				3511			
Clay products manufacturers (from imported clays) - Fabricants de produits en argile (importée)				3512			
Cement manufacturers - Fabricants de ciment				352			
Stone products manufacturers - Fabricants de produits en pierre				353			
Concrete pipe manufacturers - Fabricants de tuyaux en béton				3541			
Manufacturers of structural concrete products - Fabricants d'éléments de structure en béton				3542			
Concrete products manufacturers n.e.s. - Fabricants de produits en béton (n.e.s.)				3549			
Ready-mix concrete manufacturers - Fabricants de béton préparé				355			
Glass manufacturers - Fabricants de verre						3561	
Glass products manufacturers - Fabricants d'articles en verre						3562	
Abrasives manufacturers - Fabricants d'abrasifs							357
Lime manufacturers - Fabricants de chaux						358	
Refractories manufacturers - Fabricants de produits réfractaires						3591	
Miscellaneous non-metallic mineral products industries n.e.s. - Industries des produits minéraux non métallique divers, n.e.s.							3599

See footnote(s) at end of table. - Voir renvoi(s) à la fin du tableau.

TABLE 8. Industries classified by Economic Use Groups – Concluded
 TABLEAU 8. Industries classées selon les groupes économiques d'utilisation – fin

Standard Industrial Classification (1970) Classification type des industries (1970)	Economic use groups Groupes économiques d'utilisation						Supplementary classification, automotive products(1) Classification complémentaire, produits de l'automobile(1)
	Non-durable consumer goods Biens de consommation non durables	Durable consumer goods Biens de consommation durables	Machinery and equipment Machine et matériel	Construction materials and components Matériaux et éléments de construction	Other intermediate goods and supplies Autres produits et fournitures intermédiaires	Export-based Orientées vers l'exportation	
	industry number – numéro de l'industrie						
18 – PETROLEUM AND COAL PRODUCTS INDUSTRIES – FABRICATION DE PRODUITS DU PÉTROLE ET DU CHARBON							
Petroleum refining – Raffinage de pétrole	3651						3651
Manufacturers of lubricating oils and greases – Fabrication d'huiles et graisses lubrifiantes					3652		3652
Miscellaneous petroleum and coal products industries – Fabricants de dérivés divers du pétrole et du charbon				369			
19 – CHEMICAL AND CHEMICAL PRODUCTS INDUSTRIES – INDUSTRIE CHIMIQUE							
Manufacturers of mixed fertilizers – Fabricants d'engrais composés						372	
Manufacturers of plastics and synthetic resins – Fabricants de matières plastiques et de résines synthétiques						373	
Manufacturers of pharmaceuticals and medicines – Fabricants de produits pharmaceutiques et de médicaments	374						
Paint and varnish manufacturers – Fabricants de peintures et vernis				375			
Manufacturers of soap and cleaning compounds – Fabricants de savon et de produits de nettoyage	376						
Manufacturers of toilet preparations – Fabricants de produits de toilette	377						
Manufacturers of pigments and dry colors – Fabricants de pigments et de colorants secs						3781	
Manufacturers of industrial chemicals (inorganic) n.e.s. – Fabricants de produits chimiques (inorganiques) industriels, n.e.s.						3782	
Manufacturers of industrial chemicals (organic) n.e.s. – Fabricants de produits chimiques (organiques) industriels, n.e.s.						3783	
Manufacturers of printing inks – Fabricants d'encre d'imprimerie						3791	
Miscellaneous chemical industries, n.e.s. – Fabricants de produits chimiques divers, n.e.s.						3799	
20 – MISCELLANEOUS MANUFACTURING INDUSTRIES – INDUSTRIES MANUFACTURIÈRES DIVERSES							
Instrument and related products manufacturers – Fabricants d'instruments et produits similaires			3911				
Clock and watch manufacturers – Fabricants de montres et horloges		3912					
Orthopaedic and surgical appliance manufacturers – Fabricants d'appareils orthopédiques et chirurgicaux		3913					
Ophthalmic goods manufacturers – Fabricants d'articles ophtalmiques		3914					
Dental laboratories – Ateliers de mécanicien-dentiste		3915					
Jewellery and silverware industry – Fabrication de bijouterie et d'orfèvrerie		392					
Sporting goods manufacturers – Fabricants d'articles de sport		3931					
Toys and games manufacturers – Fabricants des jouets et jeux		3932					
Signs and displays industry – Fabrication d'enseignes et étalages			397				
Broom, brush and mop manufacturers – Fabricants de balais, de brosses et de balais à franges	3991						
Button, buckle and fastener manufacturers – Fabricants de boutons, de boucles et d'agrafes						3992	
Floor tile, linoleum and coated fabrics manufacturers – Fabricants de carreaux, de dalles, de linoléum et de tissus enduits						3993	
Sound recording and musical instrument manufacturers – Enregistrement du son et fabrication d'instruments de musique		3994					
Stamp and stencil (rubber & metal) manufacturers – Fabricants de tampons et de pochoirs (en caoutchouc ou en métal)						3995	
Pen and pencil manufacturers – Fabricants de stylos et de crayons	3996						
Typewriter supplies manufacturers – Fabricants de fournitures pour la dactylographie						3997	
Fur dressing and dyeing – Apprêtage et teinture de fourrure						3998	
Other miscellaneous manufacturing industries – Autres industries manufacturières diverses						3999	

(1) These industries are also included in the appropriate economic use group. – Les industries sont aussi comprises dans leur groupe économique d'utilisation.

CONCEPTS AND METHODS

Inventories, shipments and orders values in this publication are monthly projections of annual census of manufactures values based on returns from a stratified, systematic sample of manufacturing establishments. The data in the May 1978 publication are the first to be adjusted to the 1975 census. Values for years prior to and including 1975 have been benchmarked to the relevant census and the aggregate of monthly shipments in those years should correspond with published census values. Because the monthly estimates subsequent to 1975 are projections these totals are subject to adjustment when more recent census data become available. Inventory estimates for December, published here, differ from year-end census values to the extent that census totals include individual establishment reports for fiscal years that may end on dates other than December 31. In addition, some components of inventory are included in the monthly survey's benchmark value that may not be included in census inventories. Unfilled orders are published for industries where maintenance of a continuing record of the value of an establishment's backlog is a normal part of the accounting procedure.

The population is divided into groups of large, medium and small establishments according to the total value of shipments reported for the census year. Monthly values are sought for all large establishments and a sample is chosen separately for each of the other two groups. Sample unit values are weighted according to the inverse of their probability of selection. This sample is revised annually in accordance with the census base. To facilitate timely response from company accounting departments, combination reports are accepted from companies with more than one establishment. Estimates of current values are accepted from establishments where the inventory and unfilled orders levels are not measured at the end of each accounting period. There are about 10,000 establishments in the reporting panel.

Isolation of component values of inventory by level of fabrication in each industry, where possible, is important for economic studies as well as for derivation of production values. To facilitate this, respondents are asked to report their book values of raw materials, work in process, finished products and progress payments separately. The inventory levels are calculated on a Canada-wide basis, not by province.

Both inventory held and inventory owned are published. The difference, inventory held but not owned, is the value of progress payments received by manufacturers for partially completed items such as aircraft, ships or structures using fabricated steel. As work proceeds on such items, total inventory values increase until the time of delivery. By deducting the balance or progress payments on manufacturers' books from total inventory, the value of manufacturer's investment in inventory is derived. At the same time, by reflecting the receipt of progress payments in shipments each month, it is possible to reduce the distortion in the affected series that would be caused when

CONCEPTS ET MÉTHODES

Les chiffres sur les stocks, les livraisons et les commandes qui figurent dans cette publication sont des projections mensuelles des résultats du recensement annuel des manufactures établies à partir des déclarations d'un échantillon stratifié et systématique d'établissements manufacturiers. Les données que contient la publication de mai 1978 sont les premières qui soient ajustées en fonction du recensement de 1975. Les chiffres pour les années jusqu'à 1975 inclusivement ont été raccordés aux recensements en cause et la somme des livraisons mensuelles de ces années doit être égale aux résultats de recensements qui ont été publiés. Comme les estimations mensuelles postérieures à 1975 sont des projections, elles pourront être rectifiées lorsqu'on disposera des données de recensement plus récentes. Les estimations sur les stocks publiées dans ce bulletin sont celles de décembre; elles diffèrent donc des chiffres du recensement se rapportant à la fin de l'année dans la mesure où les totaux du recensement comprennent les déclarations de certains établissements pour des années financières qui peuvent prendre fin à d'autres dates qu'au 31 décembre. En outre, certains éléments des stocks compris dans la valeur-repère de l'enquête mensuelle peuvent ne pas être compris dans les stocks du recensement. Les commandes en carnet sont publiées pour les industries où la comptabilité normale prévoit de consigner la valeur des commandes en souffrance des établissements d'une manière suivie.

La population se divise en trois groupes d'établissements (grands, moyens et petits) suivant la valeur totale des livraisons déclarées pour l'année de recensement. On demande des déclarations mensuelles à tous les grands établissements et on tire un échantillon séparé pour chacun des deux autres groupes. Les valeurs de l'échantillon sont pondérées en relation inverse de la probabilité qu'elles soient choisies. Cet échantillon est révisé annuellement suivant les résultats du recensement. Dans le but d'aider les services de comptabilité des sociétés à envoyer leurs déclarations à temps, Statistique Canada accepte une déclaration globale pour les sociétés ayant plus d'un établissement et une estimation des chiffres sourants pour les établissements dont les stocks et les commandes en carnet ne sont pas recensés à la fin de chaque exercice comptable. On compte environ 10,000 établissements qui produisent des déclarations.

Il est important d'isoler les chiffres des éléments des stocks selon le stade de fabrication dans chaque industrie, lorsque c'est possible, afin de faire des études économiques et des extrapolations des chiffres de production. À cet effet, on demande aux enquêtés de déclarer séparément la valeur comptable de leur matières, de leurs produits en cours, de leurs produits finis et de leurs acomptes à valoir. Les niveaux des stocks sont calculés pour l'ensemble du Canada et non au niveau provincial.

On publie la valeur des stocks détenus et des stocks possédés. La différence entre les deux donne la valeur des acomptes versés par les fabricants sur des produits dont la fabrication n'est qu'en partie achevée comme les avions, les bateaux ou des constructions qui utilisent des semi-produits en acier. À mesure que la fabrication de ces produits avance, la valeur globale des stocks augmente jusqu'au moment de la livraison. En déduisant le solde des acomptes comptabilisés par les fabricants de l'ensemble des stocks, on obtient la somme investie dans les stocks par les fabricants. De même, en tenant compte des acomptes à valoir dans les livraisons mensuelles, on peut réduire la distorsion qui surviendrait dans les séries en

responding companies finally treat such items of relatively high value as completed sales.

Most establishments that maintain order books strike a value of unfilled orders at the end of each accounting period. The survey seeks this value which is defined as orders received but not shipped or treated as a sale whether or not work has been done on them or they can be filled from existing stocks. No estimate of this value is made for those industries where orders are customarily filled as received from stocks on hand and order books are, therefore, not generally maintained.

New orders, a series of considerable economic interest, is a residual value derived from shipments and unfilled orders. All shipments within any month result from an order received either during that month or at some earlier time. Because unfilled orders are measured, the new orders are the total shipments within any month plus the change in the total of unfilled orders from the end of the previous month to the end of the month under review.

Because a constant sample is used between census revision, values must be imputed for each establishment if no response has been received by compilation time. This is largely done by mechanical methods which take into account the activity of similar establishments from which reports have been received. Calculation of revised estimates for the immediately prior month in conjunction with preliminary estimates for the immediately prior month in conjunction with preliminary estimates from the current month permits use of values reported too late for the first compilation. When respondents report values for periods earlier than that of the revised current estimates, the responses are used to correct the trends when the series are updated to new census benchmarks.

Definitions, classifications and groupings are taken from the census of manufactures.

The January 1973 issue of this publication contains a more detailed description of the concepts and survey methods from these series.

Historical Series

Major series published in this issue are stored in CANSIM, the computerized time series data bank of Statistics Canada. All or any part of these series may be purchased on magnetic tape or as computer print-outs. For further information direct inquiries to:

General Time Series Staff,
Statistics Canada,
Ottawa, Ontario, K1A 0Z8

cause au moment où les sociétés observées considèrent en fin de compte des produits d'une valeur relativement grande comme des ventes achevées.

La plupart des établissements qui tiennent des carnets de commandes établissent la valeur des commandes en carnet à la fin de chaque exercice comptable. Lors de l'enquête, nous demandons cette valeur, qui est considérée comme commandes reçues mais non encore expédiées, que des travaux aient été effectués ou non à leur égard, lorsque la commande peut être honorée à partir des stocks existants. Cette valeur n'est pas estimée dans le cas des entreprises qui exécutent habituellement les commandes dès réceptions, à partir de leurs stocks et qui par conséquent ne tiennent pas de carnet de commande.

Les séries sur les nouvelles commandes, qui présentent beaucoup d'intérêt du point de vue économique, donnent la valeur résiduelle établie à partir des livraisons et des commandes en carnet. Toutes les livraisons effectuées au cours d'un mois donné résultent d'une commande reçue soit pendant ce mois, soit avant. Étant donné qu'on évalue les commandes en carnet, les nouvelles commandes représentent le total des livraisons au cours d'un mois donné plus la différence entre le total des commandes en carnet à la fin du mois précédent et le total des commandes en carnet à la fin du mois observé.

Étant donné qu'un échantillon constant est utilisé entre les révisions censitaires, il faut imputer des données pour chaque établissement lorsqu'on n'a pas les déclarations au moment de l'exploitation des données. L'imputation des données se fait surtout par des moyens mécaniques qui tiennent compte de l'activité d'établissements semblables qui ont fait parvenir des déclarations. Le calcul des estimations révisées pour le mois précédent et des estimations préliminaires pour le mois observé permet d'utiliser les données déclarées trop tard pour la première compilation. Lorsque les répondants déclarent les chiffres correspondants aux périodes antérieures à celle des estimations révisées actuelles, les réponses servent à corriger les tendances lorsque les séries sont mises à jour d'après les nouvelles données repère du recensement.

Les définitions, les classifications et les groupes sont ceux du recensement des manufactures.

Le numéro de janvier 1973 de cette publication contient une description plus détaillée des concepts et des méthodes d'enquête de cette série.

Series chronologiques

Les séries importantes publiées dans cette livraison sont stockées dans le CANSIM, banque électronique de données sur les séries chronologiques de Statistique Canada. On peut acheter toutes ces séries ou une partie d'entre elles sur bandes magnétiques ou sous forme d'états mécanographiques. Pour tout renseignement complémentaire, s'adresser au:

Service des séries chronologiques générales
Statistique Canada
Ottawa (Ontario) K1A 0Z8

Seasonal Adjustment

The seasonal adjustment method applied to the series is a computerized ratio-to-moving average method in use at Statistics Canada. It is the standard computer program to apply the X-11 version of the U.S. Bureau of the Census Method II.

Some series containing no significant seasonality or very high irregularity have not been seasonally adjusted. In these cases, unadjusted values are repeated in the tables of seasonally adjusted data. See footnotes for series affected.

Months for Cyclical Dominance

The MCD or months for cyclical dominance values at the head of each column of seasonally adjusted values indicates the smallest span of months for which the average change in the cyclical factor is greater than that for the irregular factor. For the smoothest series the MCD is one, for the most erratic series it is six. Application of a moving average of the period of the MCD will tend to smooth irregular movements that may obscure the underlying trend-cycle.

Désaisonnalisation

On désaisonnalise des séries en calculant par ordinateur le rapport à la moyenne mobile, suivant les méthodes utilisées à Statistique Canada. Il s'agit en l'occurrence du programme normalisé qui sert à appliquer les versions X-11 de la méthode II du *U.S. Bureau of the Census*.

Pour quelques séries particulières, il n'y a pas de saisonnalité d'importance, ou il y a trop d'irrégularité. Ces séries n'ont pas été désaisonnalisées. Pour ces cas, les valeurs, sans désaisonnalisation ont été répétées dans les tableaux des séries désaisonnalisées. Voir renvois pour les séries affectées.

Mois de dominance cyclique

Les valeurs de M.D.C. (mois de dominance cyclique) en tête de chaque colonne de valeurs désaisonnalisées indiquent le plus petit nombre de mois pour lequel la variation moyenne du facteur cyclique est plus grande que celle du facteur d'irrégularité. Le M.D.C. est de un pour les séries les plus régulières et de six pour les plus fluctuantes. L'application d'une moyenne mobile de la période des M.D.C. aidera à lisser les mouvements irréguliers qui pourraient masquer la tendance cyclique implicite.

FOOTNOTES

Table 1

- (1) Prince Edward Island, Yukon and Northwest Territories are not published separately. They are included in the total for Canada.

Table 3

- (1) The value of Unfilled Orders and therefore, of New Orders for industries in Major Groups — 1, 2, 6, 8, 9, 10, 11, 17, 18 and 19 is small and sample coverage is not adequate to provide separate estimates for them.
- (2) The series for raw materials in the petroleum industries, goods in process in rubber and plastic products industries and furniture and fixture industries and inventory held but not owned in the transportation and electrical products industries contain no significant seasonality. In the table of seasonally adjusted series, the unadjusted values are repeated. Any small differences between the unadjusted and adjusted values are due to slightly differing rounding techniques. Other data in the table have been seasonally adjusted.
- (3) The value of inventory held but not owned in this group is very small, and sample coverage is not adequate to provide separate data. Estimates for this type of inventory are included with Total Inventory Held; for all practical purposes this can be considered the equivalent of Inventory Owned.

Table 4

- (1) The value of inventory held but not owned in this group is very small, and sample coverage is not adequate to provide separate data. Estimates for this type of inventory are included with total inventory held; for all practical purposes this can be considered the equivalent of inventory owned.

Note: Figures may not add due to rounding.

RENOIS

Tableau 1

- (1) L'île-du-Prince Édouard, le Yukon et les Territoires du Nord-Ouest ne sont pas publiés séparément; ils sont inclus dans le total pour le Canada.

Tableau 3

- (1) Pour ce qui est des industries comprises dans les groupes 1, 2, 6, 8, 9, 10, 11, 17, 18 et 19, la valeur des commandes en carnet et, par conséquent, celle des nouvelles commandes est faible. La portée restreinte de l'échantillon ne permet pas de faire des estimations distinctes dans ces deux cas.
- (2) La série des matières brutes dans l'industrie pétrolière, des biens en cours de transformation dans l'industrie du caoutchouc et des produits en matière plastique et l'industrie du meuble et des articles d'ameublement et des stocks détenus mais non possédés dans l'industrie des transports et des produits électriques ne présente aucune tendance saisonnière importante. Le tableau de la série désaisonnalisée répète donc les valeurs non corrigées. Les différences minimales entre les séries sont attribuables aux deux techniques d'arrondissement. On a procédé à la désaisonnalisation des autres chiffres du tableau.
- (3) La valeur des stocks détenus mais non possédés de ce groupe est très faible et la portée restreinte de l'échantillon ne permet pas de fournir des données distinctes. Les estimations visant ce genre de stocks sont comprises dans l'ensemble des stocks détenus; en pratique, on peut considérer ce poste comme l'équivalent des stocks possédés.

Tableau 4

- (1) La valeur des stocks détenus mais non possédés de ce groupe est très faible et la portée restreinte de l'échantillon ne permet pas de fournir des données distinctes. Les estimations visant ce genre de stocks sont comprises dans l'ensemble des stocks détenus; en pratique, on peut considérer ce poste comme l'équivalent des stocks possédés.

Nota: Les chiffres ne totaliseront peut-être pas en raison de l'arrondissement.

STATISTICS CANADA LIBRARY
BIBLIOTHÈQUE STATISTIQUE CANADA



1010644177