

Inventories, shipments and orders in manufacturing industries

February 1978

Stocks, livraisons et commandes des industries manufacturières

Février 1978

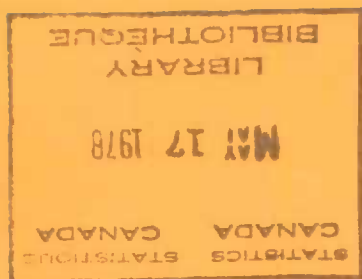

STATISTICS CANADA — STATISTIQUE CANADA
Manufacturing and Primary Industries Division — Division des industries manufacturières et primaires

INVENTORIES, SHIPMENTS AND ORDERS IN MANUFACTURING INDUSTRIES

(Projected from 1974 Census of Manufacturers benchmarks with adjustment of 1975
shipments estimates to preliminary census data for that year)

STOCKS, LIVRAISONS ET COMMANDES DES INDUSTRIES MANUFACTURIÈRES

(Projections effectuées à partir des données de référence du recensement des
manufactures de 1974 et rectifications aux estimations des livraisons de 1975
par rapport aux données préliminaires de recensement pour cette année)

FEBRUARY - 1978 - FÉVRIER

Published by Authority of
The Minister of Industry, Trade and Commerce

Publication autorisée par
le ministre de l'Industrie et du Commerce

May - 1978 - Mai
5-3302-501

Price—Prix: 55 cents
\$5.50 a year—par année

Vol. 32—No. 2

Statistics Canada should be credited when reproducing or quoting any part of this document
Reproduction ou citation autorisées sous réserve d'indication de la source: Statistique Canada

Ottawa

SYMBOLS

The following standard symbols are used in Statistics Canada publications:

- . . figures not available.
- . . . figures not appropriate or not applicable.
- nil or zero.
- — amount too small to be expressed.
- p preliminary figures.
- r revised figures.
- x confidential to meet secrecy requirements of the Statistics Act.

SIGNES CONVENTIONNELS

Les signes conventionnels suivants sont employés uniformément dans les publications de Statistique Canada:

- . . nombres indisponibles.
- . . . n'ayant pas lieu de figurer.
- néant ou zéro.
- — nombres infimes.
- p nombres provisoires.
- r nombres rectifiés.
- x confidentiel en vertu des dispositions de la Loi sur la statistique relatives au secret.

TABLE OF CONTENTS

	Page
Highlights (Charts and Text)	4
Table	
1. Estimated Value of Shipments in All Manufacturing Industries, by Province of Origin	7
2. Estimated Value of Shipments, Orders and Inventory in All Manufacturing Industries	8
3. Estimated Value of Shipments, Orders and Inventory in Manufacturing Industries, grouped according to the Standard Industrial Classification:	
Non-Durable – Groups 1, 2, 3, 4, 5, 6, 7, 10, 11, 18, 19 and 20	9
Durable – Groups 8, 9, 12, 13, 14, 15, 16 and 17	10
Group	
1 – Food and Beverage Industries	11
2 – Tobacco Products Industries	12
3 – Rubber and Plastics Products Industries	13
4 – Leather Industries	14
5 – Textile Industries	15
6 – Knitting Mills	16
7 – Clothing Industries	17
8 – Wood Industries	18
9 – Furniture and Fixture Industries	19
10 – Paper and Allied Industries	20
11 – Printing, Publishing and Allied Industries	21
12 – Primary Metal Industries	22
13 – Metal Fabricating Industries (except Machinery and Transportation Equipment Industries)	23
14 – Machinery Industries (except Electrical Machinery)	24
15 – Transportation Equipment Industries	25
16 – Electrical Products Industries	26
17 – Non-metallic Mineral Products Industries	27
18 – Petroleum and Coal Products Industries	28
19 – Chemical and Chemical Products Industries	29
20 – Miscellaneous Manufacturing Industries	30
4. Estimated Value of Shipments, Orders and Inventory in Manufacturing Industries, grouped according to Economic Use Classification:	
Non-durable Consumer Goods Industries	31
Durable Consumer Goods Industries	32
Machinery and Equipment Industries	33
Construction Materials and Component Industries	34
Other Intermediate Goods and Supplies Industries	35
Export-based Industries	36
Supplementary Classification – Automotive Products Industries	37
5. Estimated Value of Shipments, by Industry Group and Province	38
6. Estimated Value of Shipments, Orders and Inventories in Selected Individual Industries	42
7. Ratios of Total Inventory Owned and Finished Products to Shipments by Industry Groups (Based on Seasonally Adjusted Estimates)	54
8. Industries classified by Economic Use Groups	55
Concepts and Methods	60

TABLE DES MATIÈRES

	Page
Points saillants (graphiques et texte)	4
Tableau	
1. Valeur estimative des livraisons de toutes les industries manufacturières, par province d'origine	7
2. Valeur estimative des livraisons, commandes et stocks des industries manufacturières	8
3. Valeur estimative des livraisons, commandes et stocks des industries manufacturières groupées d'après la Classification type des industries:	
Biens non durables – groupes 1, 2, 3, 4, 5, 6, 7, 10, 11, 18, 19 et 20	9
Biens durables – groupes 8, 9, 12, 13, 14, 15, 16 et 17	10
Groupe	
1 – Industrie des aliments et boissons	11
2 – Industrie du tabac	12
3 – Industrie du caoutchouc et des produits en matière plastique	13
4 – Industrie du cuir	14
5 – Industrie textile	15
6 – Bonneterie	16
7 – Industrie de l'habillement	17
8 – Industrie du bois	18
9 – Industrie du meuble et des articles d'ameublement	19
10 – Industrie du papier et activités annexes	20
11 – Imprimerie, édition et activités annexes	21
12 – Première transformation des métaux	22
13 – Fabrication de produits en métal (sauf machines et équipement de transport)	23
14 – Fabrication de machines (sauf électriques)	24
15 – Fabrication d'équipement de transport	25
16 – Fabrication de produits électriques	26
17 – Fabrication de produits minéraux non métalliques	27
18 – Fabrication de produits du pétrole et du charbon	28
19 – Industrie chimique	29
20 – Industries manufacturières diverses	30
4. Valeur estimative des livraisons, commandes et stocks des industries manufacturières groupées d'après la classification économique en fonction de l'utilisation:	
Industries des biens de consommation non durables	31
Industries des biens de consommation durables	32
Industries des machines et du matériel	33
Industries des matériaux et des éléments de construction	34
Industries des autres produits et fournitures intermédiaires	35
Industries orientées vers l'exportation	36
Classification complémentaire – industries connexes de l'automobile	37
5. Valeur estimative des livraisons, par groupe d'industries et province	38
6. Valeur estimative des livraisons, commandes et stocks de certaines industries particulières	42
7. Rapports du total des stocks possédés et des produits finis aux livraisons, par groupes d'industries (basées sur des chiffres désaisonnalisés)	54
8. Industries classées selon le groupes économiques d'utilisation	55
Concepts et méthodes	60

Manufacturers' Shipments, Inventories and Orders, 1973-1978

Les livraisons, les stocks et les commandes des fabricants, 1973-1978

(Seasonally Adjusted — Chiffres désaisonnalisés)

(Ratio Scale — Échelle semi-logarithmique)

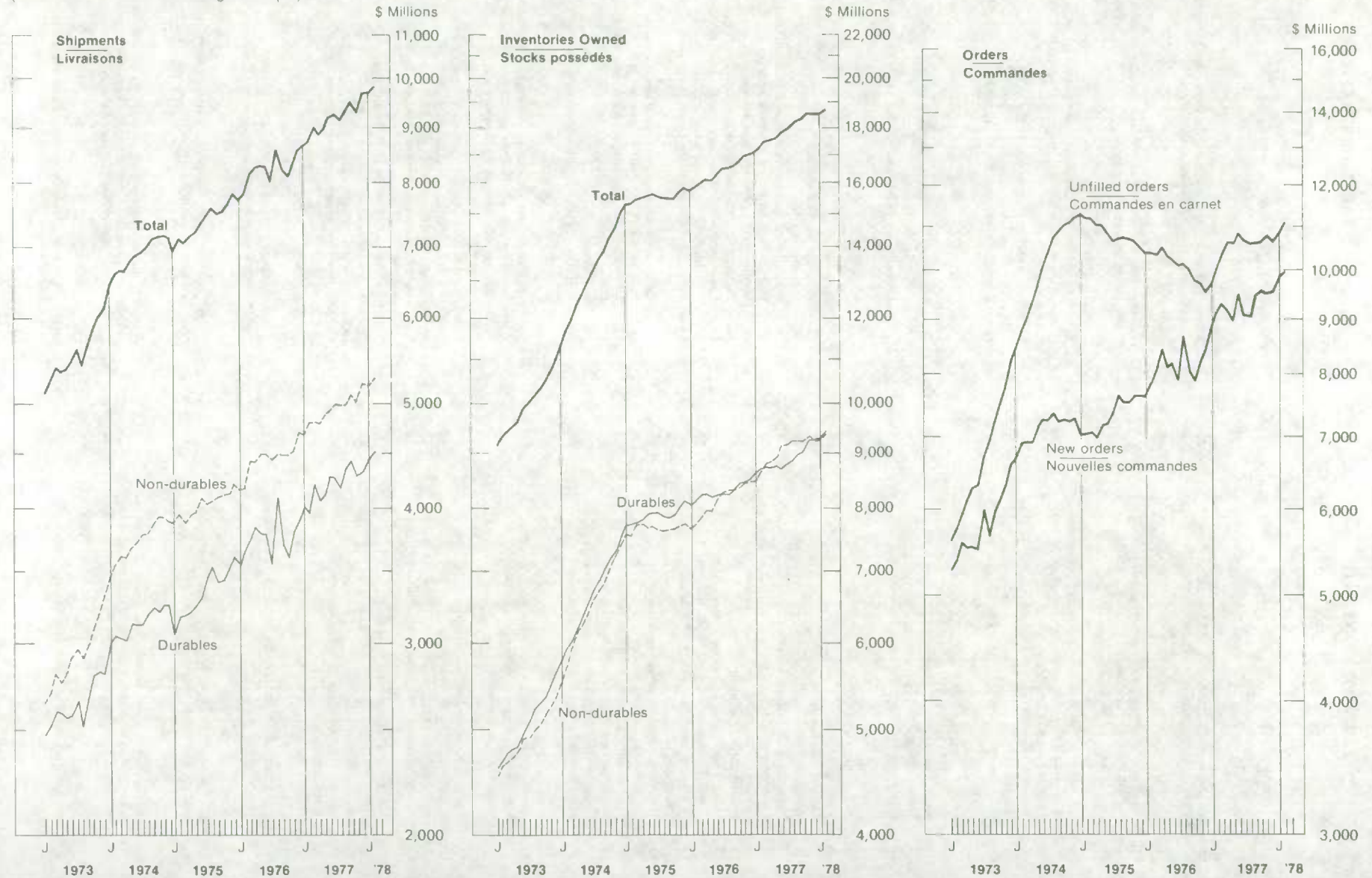

HIGHLIGHTS

POINTS SAILLANTS

FEBRUARY – 1978 – FÉVRIER

- The value of manufacturers' shipments in February, seasonally adjusted, was estimated at \$9,802.3 million, up 1.5% from the revised January level of \$9,659.3 million. Durable goods industries shipments rose 1.4% to \$4,510.7 million from \$4,450.3 million and those of non-durable goods industries increased 1.6% to \$5,291.6 million from \$5,209.0 million.
- New orders in all manufacturing industries in February, seasonally adjusted, were estimated at \$9,955.7 million, 1.0% higher than the revised January estimate of \$9,860.2 million. The estimate of \$4,602.6 million for new orders in durable goods industries was 1.3% lower than the revised January value of \$4,661.1 million while in non-durable goods industries new orders rose 3.0% to \$5,353.1 million from \$5,199.1 million.
- Seasonally-adjusted unfilled orders in February were estimated at \$11,030.5 million, up 1.4% from \$10,877.1 million (revised) in January.
- Total inventory owned in all manufacturing industries, seasonally adjusted, rose 1.2% to \$18,775.2 million from \$18,560.6 million (revised). Total inventory held, estimated at \$18,944.4 million, was 1.3% higher than the revised January value of \$18,693.1 million with increases of 1.1%, 1.9% and 1.0% in raw materials, goods in process and finished products, respectively.
- The seasonally-adjusted ratio of total inventory owned to shipments in February was 1.92:1, the same as the revised ratio for the preceding month. The finished products to shipments ratio was 0.67:1, unchanged from the revised January ratio.
- Not adjusted for seasonal variation, manufacturers' shipments in February were estimated at \$9,249.2 million, an increase of 2.8% from the revised January value of \$8,994.2 million. Cumulative shipments for the first two months of 1978 at an estimated \$18,243.4 million were 12.5% higher than the January-February 1977 total of \$16,212.9 million.
- On évalue à \$9,802.3 millions la valeur des livraisons désaisonnalisées des industries manufacturières en février, soit 1.5% de plus que l'estimation révisée de janvier à \$9,659.3 millions. Les livraisons de biens durables ont progressé de 1.4% à \$4,510.7 millions comparativement à \$4,450.3 millions en janvier et celles des biens non durables ont augmenté de 1.6%, de \$5,209.0 millions à \$5,291.6 millions.
- En février, après désaisonnalisation, les nouvelles commandes de l'ensemble des industries manufacturières ont augmenté de 1.0%, passant de l'estimation révisée de janvier qui était de \$9,860.2 millions à \$9,955.7 millions. L'estimation de \$4,602.6 millions de nouvelles commandes pour les industries de biens durables était inférieure de 1.3% à la valeur révisée de janvier (\$4,661.1 million) tandis que dans les industries de biens non durables les nouvelles commandes ont augmenté de 3.0%, de \$5,199.1 millions à \$5,353.1 millions.
- Les commandes en carnet désaisonnalisées, en février, étaient de l'ordre de \$11,030.5 millions, soit 1.4% de plus que l'estimation révisée de janvier à \$10,877.7 millions.
- Après désaisonnalisation, le total des stocks possédés atteignait \$18,775.2 millions, soit 1.2% de plus que la valeur révisée de janvier à \$18,560.6 millions. On estimait le total des stocks détenus à \$19,944.4 millions, soit 1.3% de plus que la valeur révisée de janvier à \$19,693.1 millions, avec des augmentations de 1.1% des matières premières, de 1.9% des biens en cours de transformation et de 1.0% des produits finis.
- Le rapport désaisonné des stocks possédés aux livraisons en février était de 1.92:1, le même que le rapport révisé de janvier, celui des produits finis aux livraisons était de 0.67:1, le même que celui de janvier, après révision.
- Sans tenir compte des variations saisonnières, on estime à \$9,249.2 millions la valeur des livraisons des industries manufacturières en février, 2.8% de plus que la valeur révisée de janvier à \$8,994.2 millions. Depuis le début de 1978, la valeur cumulée des livraisons atteint \$18,243.4 millions, 12.5% de plus que le montant de \$16,212.9 millions en 1977.

TABLE I. Estimated Value of Shipments in All Manufacturing Industries, by Province of Origin
 TABLEAU 1. Valeur estimative des livraisons de toutes les industries manufacturières, par province d'origine

Monthly averages and calendar months Moyennes mensuelles et mois civils	Province									
	New- foundland Terre- Neuve	Nova Scotia Nouvelle- Ecosse	New Brunswick Nouveau- Brunswick	Quebec	Ontario	Manitoba	Saskat- chewan	Alberta	British Columbia Colombie- Britannique	Canada (1)
	millions of dollars — en millions de dollars									
1974 — Average — Moyenne	59.3	141.3	132.1	1,866.4	3,450.4	190.0	87.1	318.4	617.6	6,871.2
1975 — Average — Moyenne	54.4	151.6	139.3	1,997.4	3,702.4	215.0	97.6	392.2	610.7	7,371.4
1976 — Average — Moyenne	48.8	164.9	155.0	2,149.3	4,190.9	229.0	101.5	439.4	726.5	8,216.4
1976 — January — Janvier	42.8	152.5	136.3	1,887.3	3,645.4	199.9	85.8	387.8	645.0	7,191.4
February — Février	45.7	146.3	129.3	1,972.1	3,860.1	211.7	84.9	402.2	675.2	7,537.0
March — Mars	56.2	175.7	153.8	2,293.1	4,439.3	235.6	95.9	439.4	734.9	8,633.4
April — Avril	47.5	167.9	156.8	2,201.3	4,332.9	229.7	100.3	430.0	743.6	8,419.6
May — Mai	47.3	166.1	165.6	2,219.9	4,420.1	238.6	104.9	462.5	715.2	8,553.5
June — Juin	50.6	177.4	167.2	2,288.4	4,610.2	256.0	106.9	465.1	748.6	8,883.2
July — Juillet	48.4	159.2	154.3	1,937.8	3,664.0	226.4	105.0	444.0	708.7	7,460.4
August — Août	47.1	159.6	158.7	2,098.5	4,007.4	228.6	120.1	438.5	754.3	8,025.7
September — Septembre	53.9	162.4	160.4	2,230.3	4,427.1	238.7	121.1	451.2	750.8	8,607.5
October — Octobre	43.5	161.0	149.3	2,204.5	4,192.7	226.7	101.9	454.0	755.3	8,299.6
November — Novembre	52.4	177.0	161.1	2,264.7	4,487.9	237.0	97.9	453.5	751.2	8,692.9
December — Décembre	50.4	173.8	166.7	2,193.8	4,204.3	219.3	93.7	445.4	735.9	8,293.0
Total	585.9	1,978.8	1,859.4	25,791.6	50,291.4	2,748.2	1,218.5	5,273.4	8,718.6	98,597.3
1977 — January — Janvier	43.6	163.3	154.5	2,060.4	4,065.8	207.3	99.8	422.9	723.5	7,949.6
February — Février	44.5	168.5	172.0	2,136.9	4,234.2	224.3	98.2	444.0	731.4	8,263.2
March — Mars	48.7	185.9	182.3	2,434.7	5,036.4	260.1	107.6	484.3	878.3	9,626.9
April — Avril	46.2	174.9	169.2	2,207.9	4,641.6	242.3	105.0	463.5	854.7	8,915.5
May — Mai	58.4	179.4	178.5	2,337.9	4,826.4	245.2	114.2	508.5	879.5	9,340.4
June — Juin	60.8	185.7	179.6	2,491.4	5,116.7	258.7	122.2	544.5	889.5	9,863.6
July — Juillet	59.7	174.2	170.5	2,182.8	4,104.1	243.3	115.1	529.9	833.9	8,428.8
August — Août	62.1	190.5	173.9	2,396.4	4,220.6	255.0	132.6	559.8	878.1	8,882.3
September — Septembre	56.8	195.5	191.3	2,468.9	4,943.3	257.9	121.2	560.5	905.2	9,714.1
October — Octobre	59.2	192.1	166.0	2,496.7	5,035.1	245.4	123.9	567.4	906.9	9,804.2
November — Novembre	61.8	209.9	182.4	2,478.9	5,121.2	245.1	114.5	526.5	873.7	9,828.4
December — Décembre	59.2	201.2	180.3	2,452.1	4,534.9	244.2	101.2	504.0	869.4	9,159.0
Total	661.1	2,221.1	2,100.5	28,145.0	55,880.5	2,928.6	1,355.4	6,115.8	10,224.1	109,776.1
1978 — January (r) — Janvier (r)	50.2	188.7	166.3	2,374.2	4,484.9	228.3	105.0	517.1	867.4	8,994.2
February (p) — Février (p)	46.9	197.7	162.0	2,468.1	4,618.4	246.0	110.9	529.9	857.6	9,249.2

See footnotes(s) on page 63. — Voir note(s) à la page 63.

TABLE 2. Estimated Value of Shipments, Orders and Inventory, in All Manufacturing Industries
TABLEAU 2. Valeur estimative des livraisons, commandes et stocks de toutes les industries manufacturières

Date	Shipments Livraisons	New orders received during month Nouvelles commandes reçues au cours du mois	Unfilled orders at end of month Commandes en carnet à la fin du mois	All inventory held at end of month Ensemble des stocks détenus à la fin du mois			Inventory held but not owned Stocks détenus mais non possédés	Total inventory owned Total des stocks possédés	
				Raw materials Matières premières	Goods in process Produits en cours	Finished products Produits finis			
				Total					
millions of dollars - en millions de dollars									
Unadjusted for seasonal variation - Chiffres non-désaisonnalisés									
1974 - Average - Moyenne.....	6,871.2	7,124.7	10,062.8	5,998.6	3,527.7	4,148.0	13,674.4	530.7	13,143.7
1975 - Average - Moyenne.....	7,371.3	7,311.4	10,876.9	7,092.1	4,175.2	5,099.9	16,367.2	816.7	15,550.5
1976 - Average - Moyenne.....	8,216.4	8,135.3	10,130.2	7,181.9	4,613.3	5,564.1	17,359.4	964.1	16,395.2
1976 - January - Janvier.....	7,191.4	7,183.4	10,489.3	7,008.7	4,486.7	5,216.4	16,711.8	875.3	15,836.5
February - Février.....	7,537.0	7,550.0	10,502.3	6,998.4	4,555.2	5,402.7	16,956.4	925.7	16,030.7
March - Mars.....	8,633.4	8,523.2	10,392.1	7,025.7	4,614.2	5,568.5	17,208.3	900.2	16,308.2
April - Avril.....	8,419.6	8,516.6	10,489.1	7,079.5	4,595.7	5,586.2	17,261.4	897.9	16,363.5
May - Mai.....	8,553.5	8,407.3	10,342.9	7,010.5	4,558.5	5,577.5	17,146.5	950.9	16,195.6
June - Juin.....	8,883.2	8,683.3	10,143.0	7,177.5	4,516.6	5,606.2	17,300.3	940.1	16,360.1
July - Juillet.....	7,460.4	7,396.9	10,079.4	7,236.8	4,529.7	5,560.1	17,326.6	989.2	16,337.4
August - Août.....	8,025.7	8,183.0	10,236.7	7,243.2	4,549.3	5,600.5	17,393.1	956.6	16,436.5
September - Septembre.....	8,607.5	8,292.7	9,921.9	7,243.5	4,659.7	5,645.4	17,548.6	1,014.1	16,534.5
October - Octobre.....	8,299.6	8,136.8	9,759.1	7,327.5	4,738.6	5,606.6	17,672.8	1,073.1	16,599.7
November - Novembre.....	8,692.9	8,617.2	9,683.3	7,340.7	4,833.2	5,677.5	17,851.5	1,100.6	16,750.9
December - Décembre.....	8,293.0	8,133.7	9,524.0	7,491.0	4,722.3	5,722.7	17,936.0	946.1	16,989.9
Total.....	98,597.3								
1977 - January - Janvier.....	7,949.6	8,230.7	9,805.1	7,426.1	4,816.7	5,976.3	18,219.0	977.7	17,241.3
February - Février.....	8,263.2	8,649.6	10,191.4	7,289.1	4,944.2	6,249.5	18,482.8	956.0	17,526.9
March - Mars.....	9,626.9	9,856.9	10,421.5	7,491.0	4,931.2	6,342.0	18,764.2	936.6	17,827.6
April - Avril.....	8,915.5	9,118.2	10,624.2	7,470.9	4,846.8	6,374.4	18,692.0	942.3	17,749.7
May - Mai.....	9,340.4	9,301.7	10,585.5	7,449.1	4,867.1	6,339.3	18,655.5	941.2	17,714.4
June - Juin.....	9,863.6	10,002.4	10,724.5	7,558.3	4,842.6	6,387.9	18,788.9	957.1	17,831.8
July - Juillet.....	8,428.8	8,326.3	10,622.0	7,606.7	4,812.4	6,281.0	18,700.1	948.8	17,751.4
August - Août.....	8,882.3	8,869.8	10,609.6	7,719.6	4,970.0	6,302.0	18,991.5	950.8	18,040.7
September - Septembre.....	9,714.1	9,667.6	10,563.1	7,783.9	5,090.0	6,223.5	19,097.4	971.4	18,126.0
October - Octobre.....	9,804.2	9,870.9	10,629.8	7,779.1	5,191.8	6,175.1	19,146.0	1,110.7	18,035.3
November - Novembre.....	9,828.4	9,988.0	10,789.4	7,870.5	5,323.0	6,335.7	19,529.2	1,140.3	18,388.8
December - Décembre.....	9,159.0	9,081.4	10,711.8	8,007.8	5,306.3	6,260.0	19,574.0	1,101.3	18,472.7
Total.....	109,776.1								
1978 - January(r) - Janvier(r).....	8,994.2	9,246.5	10,964.1	7,882.3	5,462.5	6,487.7	19,832.5	1,129.1	18,703.4
February(p) - Février(p).....	9,249.2	9,439.5	11,154.4	7,872.1	5,585.9	6,689.3	20,147.3	1,174.5	18,972.8
Adjusted for seasonal variation - Chiffres désaisonnalisés									
M.C.D. - M.D.C.	2	3	1	1	1	1	1	2	1
1976 - January - Janvier.....	7,705.3	7,606.4	10,389.0	6,935.6	4,485.9	5,206.5	16,628.0	888.8	15,739.2
February - Février.....	7,838.4	7,849.9	10,400.5	6,984.8	4,531.5	5,285.1	16,801.4	926.3	15,875.1
March - Mars.....	8,171.4	8,117.6	10,346.7	7,070.3	4,524.8	5,369.6	16,964.7	890.1	16,074.6
April - Avril.....	8,261.9	8,431.6	10,516.4	7,204.6	4,559.3	5,369.2	17,133.1	905.4	16,227.7
May - Mai.....	8,294.0	8,109.6	10,332.0	7,124.8	4,547.0	5,440.2	17,112.0	951.2	16,160.8
June - Juin.....	8,277.7	8,191.8	10,246.1	7,238.1	4,534.8	5,544.9	17,317.8	946.4	16,371.4
July - Juillet.....	8,000.3	7,878.5	10,124.3	7,189.6	4,622.3	5,693.7	17,505.6	985.0	16,520.6
August - Août.....	8,592.7	8,659.4	10,191.0	7,205.5	4,579.3	5,703.8	17,488.6	946.1	16,542.5
September - Septembre.....	8,207.4	8,016.3	9,999.9	7,224.4	4,656.3	5,772.7	17,653.4	1,010.6	16,642.8
October - Octobre.....	8,088.1	7,863.0	9,774.8	7,329.1	4,734.8	5,780.7	17,844.6	1,058.7	16,785.9
November - Novembre.....	8,333.2	8,274.6	9,716.2	7,347.5	4,802.8	5,843.2	17,993.5	1,091.1	16,902.4
December - Décembre.....	8,591.0	8,395.8	9,521.0	7,341.4	4,790.4	5,844.6	17,976.4	966.1	17,010.3
1977 - January - Janvier.....	8,681.8	8,865.5	9,705.5	7,351.4	4,807.6	5,971.4	18,130.4	992.5	17,137.9
February - Février.....	8,750.9	9,142.3	10,096.9	7,270.9	4,910.2	6,110.2	18,291.3	955.0	17,336.3
March - Mars.....	9,019.3	9,314.1	10,391.7	7,537.6	4,831.7	6,115.7	18,485.0	925.9	17,559.1
April - Avril.....	8,857.6	9,137.0	10,671.1	7,600.6	4,809.4	6,125.1	18,535.1	951.7	17,583.4
May - Mai.....	8,987.1	9,930.1	10,614.1	7,571.1	4,858.7	6,177.1	18,606.9	946.2	17,660.7
June - Juin.....	9,203.0	9,463.3	10,874.7	7,631.2	4,872.1	6,315.0	18,818.3	969.0	17,849.3
July - Juillet.....	9,266.0	9,090.1	10,698.8	7,561.0	4,915.3	6,432.0	18,908.3	948.6	17,959.7
August - Août.....	9,188.8	9,064.2	10,574.2	7,682.6	5,011.7	6,424.6	19,118.9	945.0	18,173.9
September - Septembre.....	9,373.2	9,434.9	10,635.9	7,762.4	5,090.9	6,372.7	19,226.0	971.0	18,255.0
October - Octobre.....	9,555.1	9,567.9	10,648.7	7,780.6	5,193.0	6,377.9	19,351.5	1,095.9	18,255.6
November - Novembre.....	9,307.8	9,482.4	10,823.3	7,878.4	5,291.9	6,532.9	19,702.9	1,129.8	18,573.2
December - Décembre.....	9,660.7	9,513.6	10,676.2	7,853.3	5,380.7	6,397.4	19,631.4	1,123.6	18,507.8
1978 - January(r) - Janvier(r).....	9,659.3	9,860.2	10,877.1	7,801.4	5,423.8	6,467.9	19,693.1	1,132.5	18,560.6
February(p) - Février(p).....	9,802.3	9,955.7	11,030.5	7,884.5	5,525.0	6,534.9	19,944.4	1,169.2	18,775.2

TABLE 3. Estimated Value of Shipments, Orders and Inventory in Manufacturing Industries grouped according to the Standard Industrial Classification

TABLEAU 3. Valeur estimative des livraisons, commandes et stocks des industries manufacturières groupées d'après la classification type des industries

Non-durable - Includes Groups 1,2,3,4,5,6,7,10,11,18,19 and 20

Biens non durables - Comprenant les groupes 1,2,3,4,5,6,7,10,11,18,19 et 20

Date	Shipments Livraisons	New orders received during month Nouvelles commandes reçues au cours du mois	Unfilled orders at end of month Commandes en carnet à la fin du mois	All inventory held at end of month Ensemble des stocks détenus à la fin du mois			Inventory held but not owned Stocks détenus mais non possédés	Total inventory owned Total stocks possédés
				Raw materials Matières premières	Goods in process Produits en cours	Finished products Produits finis		
				Total				
millions of dollars - en millions de dollars								
Unadjusted for seasonal variation - Chiffres non-désaisonnalisés								
1974 - Average - Moyenne.....	3,734.7	3,738.8	1,363.5	3,003.0	1,044.3	2,460.5	6,507.8	6,507.8
1975 - Average - Moyenne.....	4,024.8	4,022.0	1,286.0	3,495.2	1,171.4	3,002.2	7,668.9	7,668.9
1976 - Average - Moyenne.....	4,454.4	4,463.3	1,362.0	3,626.6	1,270.8	3,222.8	8,120.3	8,120.3
1976 - January - Janvier.....	3,887.6	3,922.4	1,289.6	3,505.0	1,226.4	2,987.7	7,719.0	7,719.0
February - Février.....	4,031.1	4,054.5	1,313.0	3,472.4	1,246.8	3,086.8	7,806.0	7,806.0
March - Mars.....	4,554.9	4,566.5	1,324.6	3,497.1	1,244.5	3,192.4	7,934.1	7,934.1
April - Avril.....	4,438.3	4,491.5	1,377.7	3,581.6	1,266.1	3,161.5	8,009.2	8,009.2
May - Mai.....	4,588.3	4,626.7	1,416.1	3,516.0	1,266.2	3,150.1	7,932.3	7,932.3
June - Juin.....	4,678.6	4,648.9	1,386.4	3,591.2	1,290.8	3,236.6	8,118.5	8,118.5
July - Juillet.....	4,261.4	4,241.8	1,366.8	3,694.3	1,264.2	3,278.7	8,237.2	8,237.2
August - Août.....	4,462.0	4,468.7	1,373.5	3,691.3	1,262.2	3,347.4	8,300.9	8,300.9
September - Septembre.....	4,693.9	4,677.1	1,356.7	3,678.8	1,293.3	3,294.2	8,266.3	8,266.3
October - Octobre.....	4,581.6	4,620.7	1,395.8	3,690.8	1,282.1	3,291.3	8,264.2	8,264.2
November - Novembre.....	4,694.4	4,681.3	1,382.6	3,754.0	1,305.8	3,311.3	8,371.1	8,371.1
December - Décembre.....	4,581.3	4,560.0	1,361.4	3,846.8	1,302.0	3,336.4	8,485.2	8,485.2
Total.....	53,453.4							
1977 - January - Janvier.....	4,287.0	4,360.5	1,434.8	3,784.9	1,327.6	3,446.7	8,559.1	8,559.1
February - Février.....	4,538.1	4,533.5	1,430.2	3,789.8	1,363.2	3,549.0	8,701.9	8,701.9
March - Mars.....	5,028.8	5,047.4	1,448.8	3,913.3	1,373.2	3,631.1	8,917.6	8,917.6
April - Avril.....	4,737.2	4,733.0	1,444.6	3,918.5	1,346.5	3,627.4	8,892.3	8,892.3
May - Mai.....	4,975.4	5,008.8	1,478.1	3,901.6	1,367.5	3,614.1	8,883.2	8,883.2
June - Juin.....	5,137.5	5,150.4	1,490.9	4,032.5	1,373.5	3,704.2	9,110.3	9,110.3
July - Juillet.....	4,685.8	4,659.5	1,464.7	4,053.3	1,359.6	3,701.9	9,114.8	9,114.8
August - Août.....	5,047.7	5,035.9	1,452.9	4,121.0	1,368.8	3,760.7	9,250.5	9,250.5
September - Septembre.....	5,201.0	5,203.6	1,455.6	4,117.4	1,398.1	3,692.7	9,208.2	9,208.2
October - Octobre.....	5,221.4	5,233.8	1,467.9	4,121.0	1,394.1	3,615.9	9,131.1	9,131.1
November - Novembre.....	5,233.2	5,231.2	1,465.9	4,141.7	1,423.6	3,676.1	9,241.3	9,241.3
December - Décembre.....	5,061.4	5,075.2	1,479.7	4,205.2	1,391.6	3,626.3	9,223.1	9,223.1
Total.....	59,154.5							
1978 - January(r) - Janvier(r).....	4,850.4	4,860.7	1,489.9	4,154.5	1,457.8	3,721.9	9,334.2	9,334.2
February(p) - Février(p).....	5,028.8	5,093.9	1,555.1	4,134.5	1,460.9	3,806.7	9,402.1	9,402.1
Adjusted for seasonal variation - Chiffres désaisonnalisés								
M.C.D. - M.D.C.	2	2	2	1	1	1	1	1
1976 - January - Janvier.....	4,160.5	4,173.7	1,308.2	3,449.7	1,218.5	2,992.7	7,660.9	7,660.9
February - Février.....	4,174.9	4,203.7	1,337.0	3,447.0	1,228.3	3,060.5	7,735.8	7,735.8
March - Mars.....	4,430.9	4,410.0	1,316.1	3,504.1	1,222.3	3,112.1	7,838.5	7,838.5
April - Avril.....	4,419.4	4,446.0	1,342.7	3,664.4	1,237.8	3,077.6	7,979.8	7,979.8
May - Mai.....	4,493.1	4,515.9	1,365.5	3,591.5	1,239.2	3,130.8	7,961.5	7,961.5
June - Juin.....	4,487.3	4,484.1	1,362.3	3,651.2	1,274.3	3,222.5	8,148.0	8,148.0
July - Juillet.....	4,443.0	4,424.3	1,343.6	3,669.3	1,278.3	3,325.4	8,273.0	8,273.0
August - Août.....	4,494.6	4,520.8	1,369.8	3,681.5	1,283.3	3,345.0	8,309.8	8,309.8
September - Septembre.....	4,484.1	4,508.1	1,393.8	3,675.7	1,314.4	3,322.3	8,312.4	8,312.4
October - Octobre.....	4,484.9	4,486.3	1,395.2	3,697.1	1,299.9	3,358.8	8,355.8	8,355.8
November - Novembre.....	4,521.5	4,531.6	1,405.3	3,741.6	1,328.4	3,376.4	8,446.4	8,446.4
December - Décembre.....	4,695.0	4,691.2	1,401.5	3,755.4	1,330.4	3,398.9	8,484.7	8,484.7
1977 - January - Janvier.....	4,680.7	4,731.9	1,453.1	3,727.4	1,318.0	3,458.1	8,503.5	8,503.5
February - Février.....	4,795.4	4,806.3	1,464.0	3,761.7	1,342.7	3,519.8	8,624.2	8,624.2
March - Mars.....	4,810.9	4,796.9	1,450.0	3,922.5	1,349.4	3,539.2	8,811.1	8,811.1
April - Avril.....	4,790.4	4,753.9	1,413.5	4,008.2	1,315.7	3,529.5	8,853.4	8,853.4
May - Mai.....	4,866.2	4,884.7	1,432.0	3,986.3	1,339.2	3,586.3	8,911.8	8,911.8
June - Juin.....	4,918.4	4,955.8	1,469.4	4,101.8	1,357.3	3,685.0	9,144.1	9,144.1
July - Juillet.....	4,989.2	4,961.4	1,441.6	4,029.9	1,377.2	3,752.2	9,159.3	9,159.3
August - Août.....	4,995.5	5,005.7	1,451.8	4,110.7	1,394.0	3,760.0	9,264.7	9,264.7
September - Septembre.....	4,996.5	5,040.3	1,495.6	4,112.6	1,423.2	3,732.7	9,268.5	9,268.5
October - Octobre.....	5,118.2	5,091.8	1,469.2	4,125.6	1,416.1	3,699.8	9,241.5	9,241.5
November - Novembre.....	5,017.3	5,039.7	1,491.6	4,128.7	1,449.5	3,758.8	9,337.0	9,337.0
December - Décembre.....	5,236.8	5,270.0	1,524.8	4,110.8	1,424.5	3,695.0	9,230.3	9,230.3
1978 - January(r) - Janvier(r).....	5,209.0	5,199.1	1,514.9	4,104.4	1,444.9	3,727.8	9,277.1	9,277.1
February(p) - Février(p).....	5,291.6	5,353.1	1,576.4	4,135.2	1,438.0	3,774.4	9,347.6	9,347.6

TABLE 3. Estimated Value of Shipments, Orders and Inventory in Manufacturing Industries grouped according to the Standard Industrial Classification - Continued

TABLEAU 3. Valeur estimative des livraisons, commandes et stocks des industries manufacturières groupées d'après la classification type des industries - suite

Durable - Includes Groups 8,9,12,13,14,15,16 and 17

Biens durables - Comprenant les groupes 8,9,12,13,14,15,16 et 17

Date	Shipments Livraisons	New orders received during month Nouvelles commandes reçues au cours du mois	Unfilled orders at end of month Commandes en carnet à la fin du mois	All inventory held at end of month Ensemble des stocks détenus à la fin du mois				Inventory held but not owned Stocks détenus mais non possédés	Total inventory owned Total des stocks possédés	
				Raw materials Matières premières			Finished products Produits finis			Total
				Goods in process Produits en cours	Raw materials Matières premières	Goods in process Produits en cours				
millions of dollars - en millions de dollars										
Unadjusted for seasonal variation - Chiffres non-désaisonnalisés										
1974 - Average - Moyenne.....	3,136.4	3,385.9	8,699.3	2,995.5	2,483.4	1,687.5	7,166.5	530.7	6,635.8	
1975 - Average - Moyenne.....	3,346.5	3,289.5	9,590.8	3,596.9	3,003.6	2,097.7	8,698.2	816.7	7,881.5	
1976 - Average - Moyenne.....	3,762.0	3,672.0	8,768.2	3,555.3	3,342.4	2,341.3	9,239.0	964.1	8,274.9	
1976 - January - Janvier.....	3,303.8	3,261.0	9,199.8	3,503.7	3,260.3	2,228.7	8,992.8	875.3	8,117.5	
February - Février.....	3,505.9	3,495.4	9,189.3	3,526.0	3,308.4	2,315.9	9,150.3	925.7	8,224.7	
March - Mars.....	4,078.4	3,956.7	9,067.5	3,528.5	3,369.7	2,376.1	9,274.3	900.2	8,374.1	
April - Avril.....	3,981.3	4,025.1	9,111.3	3,497.9	3,329.6	2,424.7	9,252.2	897.9	8,354.3	
May - Mai.....	3,965.3	3,780.7	8,926.7	3,494.5	3,292.3	2,427.4	9,214.2	950.9	8,263.3	
June - Juin.....	4,204.6	4,034.4	8,756.6	3,586.3	3,225.8	2,369.6	9,181.7	940.1	8,241.6	
July - Juillet.....	3,199.0	3,155.1	8,712.6	3,542.5	3,265.5	2,281.4	9,089.4	989.2	8,100.2	
August - Août.....	3,563.7	3,714.2	8,863.2	3,551.9	3,287.1	2,253.1	9,092.1	956.6	8,135.6	
September - Septembre.....	3,913.6	3,615.6	8,565.2	3,564.7	3,366.4	2,351.2	9,282.3	1,014.1	8,268.2	
October - Octobre.....	3,718.1	3,516.1	8,363.3	3,636.7	3,456.5	2,315.4	9,408.6	1,073.1	8,335.5	
November - Novembre.....	3,998.5	3,935.9	8,300.7	3,586.7	3,527.4	2,366.3	9,480.4	1,100.6	8,379.8	
December - Décembre.....	3,711.7	3,573.7	8,162.6	3,644.2	3,420.3	2,386.3	9,450.8	946.1	8,504.7	
Total.....	45,143.9									
1977 - January - Janvier.....	3,662.6	3,870.2	8,370.2	3,641.2	3,489.1	2,529.6	9,659.9	977.7	8,682.2	
February - Février.....	3,725.1	4,116.1	8,761.2	3,499.3	3,581.1	2,700.5	9,780.9	956.0	8,824.9	
March - Mars.....	4,598.1	4,809.6	8,972.7	3,577.7	3,558.0	2,710.9	9,846.6	936.6	8,910.0	
April - Avril.....	4,178.3	4,385.2	9,179.6	3,552.4	3,500.3	2,747.0	9,799.7	942.3	8,857.4	
May - Mai.....	4,365.0	4,292.9	9,107.4	3,547.5	3,499.7	2,725.2	9,772.4	941.2	8,831.2	
June - Juin.....	4,726.1	4,852.0	9,233.6	3,525.8	3,469.1	2,683.7	9,678.6	957.1	8,721.5	
July - Juillet.....	3,743.0	3,666.8	9,157.3	3,553.4	3,452.8	2,579.1	9,585.3	948.8	8,636.6	
August - Août.....	3,834.5	3,833.9	9,156.7	3,598.6	3,601.2	2,541.3	9,741.0	950.8	8,790.2	
September - Septembre.....	4,513.1	4,463.9	9,107.5	3,666.5	3,691.9	2,530.8	9,889.2	971.4	8,917.8	
October - Octobre.....	4,582.8	4,637.2	9,161.9	3,658.1	3,797.6	2,559.2	10,014.9	1,110.7	8,904.2	
November - Novembre.....	4,595.2	4,756.8	9,323.5	3,728.8	3,899.5	2,659.6	10,287.8	1,140.3	9,147.5	
December - Décembre.....	4,097.6	4,006.3	9,232.1	3,802.6	3,914.7	2,633.7	10,351.0	1,101.3	9,248.6	
Total.....	50,621.5									
1978 - January(r) - Janvier(r).....	4,143.8	4,385.8	9,474.2	3,727.8	4,004.7	2,765.8	10,498.3	1,129.1	9,369.2	
February(p) - Février(p).....	4,220.4	4,345.6	9,599.3	3,737.6	4,125.0	2,882.6	10,745.2	1,174.5	9,570.7	
Adjusted for seasonal variation - Chiffres désaisonnalisés										
M.C.D. - M.D.C.	3	5	1	1	1	2	1	2	1	
1976 - January - Janvier.....	3,544.8	3,432.7	9,080.8	3,485.9	3,267.4	2,213.8	8,967.1	888.8	8,078.3	
February - Février.....	3,663.5	3,646.2	9,063.5	3,537.8	3,303.2	2,224.6	9,065.6	926.3	8,139.3	
March - Mars.....	3,740.5	3,707.6	9,030.6	3,566.2	3,302.5	2,257.5	9,126.2	890.1	8,236.1	
April - Avril.....	3,842.5	3,985.6	9,173.7	3,540.2	3,321.5	2,291.6	9,153.3	905.4	8,247.9	
May - Mai.....	3,800.9	3,593.7	8,966.5	3,533.3	3,307.8	2,309.4	9,150.5	951.2	8,199.3	
June - Juin.....	3,790.4	3,707.7	8,883.8	3,586.9	3,260.5	2,322.4	9,169.8	946.4	8,223.4	
July - Juillet.....	3,557.3	3,454.2	8,780.7	3,520.3	3,344.0	2,368.3	9,232.6	985.0	8,247.6	
August - Août.....	4,098.1	4,138.6	8,821.2	3,524.0	3,296.0	2,358.8	9,178.8	946.1	8,232.7	
September - Septembre.....	3,723.3	3,508.2	8,606.1	3,548.7	3,341.9	2,450.4	9,341.0	1,010.6	8,330.4	
October - Octobre.....	3,603.2	3,376.7	8,379.6	3,632.0	3,434.9	2,421.9	9,488.8	1,058.7	8,430.1	
November - Novembre.....	3,811.7	3,743.0	8,310.9	3,605.9	3,474.4	2,466.8	9,547.1	1,091.1	8,456.0	
December - Décembre.....	3,896.0	3,704.6	8,119.5	3,586.0	3,460.0	2,445.7	9,491.7	966.1	8,525.6	
1977 - January - Janvier.....	4,001.1	4,133.6	8,252.4	3,624.0	3,489.6	2,513.3	9,626.9	992.5	8,634.4	
February - Février.....	3,955.5	4,336.0	8,632.9	3,509.2	3,567.5	2,590.4	9,667.1	955.0	8,712.1	
March - Mars.....	4,208.4	4,517.2	8,941.7	3,615.1	3,482.3	2,576.5	9,673.9	925.9	8,748.0	
April - Avril.....	4,067.2	4,383.1	9,257.6	3,592.4	3,493.7	2,595.6	9,681.7	951.7	8,730.0	
May - Mai.....	4,120.9	4,045.4	9,182.1	3,584.8	3,519.5	2,590.8	9,695.1	946.2	8,748.9	
June - Juin.....	4,284.6	4,507.5	9,405.3	3,529.4	3,514.8	2,630.0	9,674.2	969.0	8,705.2	
July - Juillet.....	4,276.8	4,128.7	9,257.2	3,531.1	3,538.1	2,679.8	9,749.0	948.6	8,800.4	
August - Août.....	4,193.3	4,058.5	9,122.4	3,571.9	3,617.7	2,664.6	9,854.2	945.0	8,909.2	
September - Septembre.....	4,376.7	4,394.6	9,140.3	3,649.8	3,667.7	2,640.0	9,957.5	971.0	8,986.5	
October - Octobre.....	4,436.9	4,476.1	9,179.5	3,655.0	3,776.9	2,678.1	10,110.0	1,095.9	9,014.1	
November - Novembre.....	4,290.5	4,442.7	9,331.7	3,749.7	3,842.4	2,773.8	10,365.9	1,129.8	9,236.1	
December - Décembre.....	4,423.9	4,243.6	9,151.4	3,742.5	3,956.2	2,702.4	10,401.1	1,123.6	9,277.5	
1978 - January(r) - Janvier(r).....	4,450.3	4,661.1	9,362.2	3,697.0	3,978.9	2,740.1	10,416.0	1,132.5	9,283.5	
February(p) - Février(p).....	4,510.7	4,602.6	9,454.1	3,749.3	4,087.0	2,760.5	10,596.8	1,169.2	9,427.6	

TABLE 3. Estimated Value of Shipments, Orders and Inventory in Manufacturing Industries grouped according to the Standard Industrial Classification - Continued

TABLEAU 3. Valeur estimative des livraisons, commandes et stocks des industries manufacturières groupées d'après la classification type des industries - suite

Group 1 - Foods and Beverages Industries
Groupe 1 - Industries des aliments et boissons

Date	Shipments Livraisons	New orders received during month(1) Nouvelles commandes reçues au cours du mois(1)	Unfilled orders at end of month(1) Commandes en carnet à la fin du mois(1)	All inventory held at end of month Ensemble des stocks détenus à la fin du mois			Inventory held but not owned Stocks détenus mais non possédés	Total inventory owned Total des stocks possédés	
				Raw materials Matières premières	Goods in process Produits en cours	Finished products Produits finis			
				Total					
millions of dollars - en millions de dollars									
Unadjusted for seasonal variation - Chiffres non-désaisonnalisés									
1974 - Average - Moyenne.....	1,228.1			754.9	418.3	768.8	1,942.1	-	1,942.1
1975 - Average - Moyenne.....	1,374.2			799.0	462.0	833.9	2,095.0	-	2,095.0
1976 - Average - Moyenne.....	1,441.1			763.5	483.2	865.0	2,111.8	-	2,111.8
1976 - January - Janvier.....	1,284.5			777.8	473.6	832.8	2,084.3	-	2,084.3
February - Février.....	1,312.8			748.8	476.2	843.1	2,068.1	-	2,068.1
March - Mars.....	1,411.6			727.5	477.5	850.3	2,055.3	-	2,055.3
April - Avril.....	1,426.4			752.5	481.3	826.9	2,060.6	-	2,060.6
May - Mai.....	1,466.6			737.9	480.8	832.2	2,050.8	-	2,050.8
June - Juin.....	1,530.5			735.1	478.3	840.5	2,053.9	-	2,053.9
July - Juillet.....	1,441.9			756.3	479.3	840.3	2,075.9	-	2,075.9
August - Août.....	1,457.7			770.3	477.5	886.0	2,133.8	-	2,133.8
September - Septembre.....	1,508.5			759.9	497.9	922.6	2,180.4	-	2,180.4
October - Octobre.....	1,480.0			776.0	491.2	916.8	2,184.0	-	2,184.0
November - Novembre.....	1,488.4			801.5	499.0	919.5	2,220.1	-	2,220.1
December - Décembre.....	1,484.7			819.6	486.6	869.2	2,175.3	-	2,175.3
Total.....	17,293.6								
1977 - January - Janvier.....	1,339.0			805.9	501.0	868.6	2,175.5	-	2,175.5
February - Février.....	1,411.9			802.5	503.8	871.8	2,178.2	-	2,178.2
March - Mars.....	1,507.8			833.7	510.8	878.4	2,222.8	-	2,222.8
April - Avril.....	1,515.5			869.5	509.1	878.4	2,257.1	-	2,257.1
May - Mai.....	1,643.5			901.0	510.6	877.7	2,289.3	-	2,289.3
June - Juin.....	1,666.8			893.2	517.8	924.2	2,335.1	-	2,335.1
July - Juillet.....	1,580.4			923.0	511.6	923.5	2,358.1	-	2,358.1
August - Août.....	1,644.6			942.0	510.8	973.0	2,425.7	-	2,425.7
September - Septembre.....	1,710.9			902.1	519.6	984.8	2,406.5	-	2,406.5
October - Octobre.....	1,683.4			889.2	522.7	972.6	2,384.5	-	2,384.5
November - Novembre.....	1,692.2			886.5	528.4	975.2	2,390.1	-	2,390.1
December - Décembre.....	1,685.6			903.6	516.7	924.1	2,344.4	-	2,344.4
Total.....	19,081.6								
1978 - January(r) - Janvier(r).....	1,527.5			894.2	524.8	936.8	2,355.8	-	2,355.8
February(p) - Février(p).....	1,614.7			880.6	523.2	929.5	2,333.3	-	2,333.3
Adjusted for seasonal variation - Chiffres désaisonnalisés									
M.C.D. - M.D.C.	2			2	1	2	1		1
1976 - January - Janvier.....	1,423.9			747.7	471.0	826.2	2,044.9	-	2,044.9
February - Février.....	1,402.8			752.5	472.3	841.2	2,066.0	-	2,066.0
March - Mars.....	1,435.8			750.1	468.1	869.2	2,087.4	-	2,087.4
April - Avril.....	1,458.7			782.4	471.2	851.7	2,105.3	-	2,105.3
May - Mai.....	1,454.6			763.3	477.3	873.7	2,114.3	-	2,114.3
June - Juin.....	1,469.9			759.6	480.9	890.3	2,130.8	-	2,130.8
July - Juillet.....	1,427.8			759.4	489.3	905.4	2,154.1	-	2,154.1
August - Août.....	1,413.1			773.7	490.8	891.5	2,156.0	-	2,156.0
September - Septembre.....	1,411.0			763.8	503.2	884.6	2,151.6	-	2,151.6
October - Octobre.....	1,420.5			766.3	490.4	856.0	2,112.7	-	2,112.7
November - Novembre.....	1,430.8			771.7	498.7	848.8	2,119.2	-	2,119.2
December - Décembre.....	1,497.1			772.7	487.5	850.7	2,110.9	-	2,110.9
1977 - January - Janvier.....	1,518.2			774.7	498.1	861.6	2,134.4	-	2,134.4
February - Février.....	1,541.2			806.6	500.0	868.6	2,175.2	-	2,175.2
March - Mars.....	1,523.9			858.9	500.6	897.4	2,256.9	-	2,256.9
April - Avril.....	1,572.2			904.7	498.2	903.5	2,306.4	-	2,306.4
May - Mai.....	1,609.2			932.7	507.0	920.4	2,360.1	-	2,360.1
June - Juin.....	1,600.1			922.5	520.8	978.5	2,421.8	-	2,421.8
July - Juillet.....	1,594.6			926.8	522.7	994.7	2,444.2	-	2,444.2
August - Août.....	1,569.6			946.3	525.3	980.2	2,451.8	-	2,451.8
September - Septembre.....	1,600.5			906.9	525.1	945.6	2,377.6	-	2,377.6
October - Octobre.....	1,622.2			878.5	521.9	909.4	2,309.8	-	2,309.8
November - Novembre.....	1,618.8			853.7	528.0	900.8	2,282.5	-	2,282.5
December - Décembre.....	1,720.5			851.6	518.0	904.4	2,274.0	-	2,274.0
1978 - January(r) - Janvier(r).....	1,706.7			867.3	522.2	933.7	2,323.2	-	2,323.2
February(p) - Février(p).....	1,753.3			895.2	520.3	931.8	2,347.3	-	2,347.3

TABLE 3. Estimated Value of Shipments, Orders and Inventory in Manufacturing Industries grouped according to the Standard Industrial Classification - Continued

TABLEAU 3. Valeur estimative des livraisons, commandes et stocks des industries manufacturières groupées d'après la classification type des industries - suite

Group 2 - Tobacco Products Industries

Groupe 2 - Industrie du tabac

Date	Shipments Livraisons	New orders received during month(1) Nouvelles commandes reçues au cours du mois(1)	Unfilled orders at end of month(1) Commandes en carnet à la fin du mois(1)	All inventory held at end of month Ensemble des stocks détenus à la fin du mois				Inventory held but not owned Stocks détenus mais non possédés	Total inventory owned Total des stocks possédés
				Raw materials Matières premières	Goods in process Produits en cours	Finished products Produits finis	Total		
millions of dollars - en millions de dollars									
Unadjusted for seasonal variation - Chiffres non-désaisonnalisés									
1974 - Average - Moyenne.....	58.7			74.5	5.6	114.3	194.6	-	194.6
1975 - Average - Moyenne.....	69.3			125.5	6.9	103.9	236.4	-	236.4
1976 - Average - Moyenne.....	71.2			150.0	7.8	110.5	268.4	-	268.4
1976 - January - Janvier.....	44.7			136.7	8.5	108.9	254.1	-	254.1
February - Février.....	61.7			141.5	8.4	118.7	268.6	-	268.6
March - Mars.....	86.0			157.1	10.3	143.6	311.0	-	311.0
April - Avril.....	62.3			163.7	9.0	149.3	322.0	-	322.0
May - Mai.....	137.1			168.1	6.3	109.4	283.8	-	283.8
June - Juin.....	64.1			165.1	6.5	111.0	282.6	-	282.6
July - Juillet.....	64.1			161.0	5.7	97.2	263.9	-	263.9
August - Août.....	61.1			153.3	6.3	88.5	248.1	-	248.1
September - Septembre.....	65.7			140.9	6.4	87.3	234.6	-	234.6
October - Octobre.....	53.5			134.3	6.3	93.7	234.2	-	234.2
November - Novembre.....	61.7			138.2	11.6	106.0	255.8	-	255.8
December - Décembre.....	96.7			140.6	8.9	113.0	262.5	-	262.5
Total.....	855.0								
1977 - January - Janvier.....	55.7			150.2	11.0	128.9	290.1	-	290.1
February - Février.....	66.6			158.5	8.9	153.5	320.9	-	320.9
March - Mars.....	133.4			160.8	6.5	138.1	305.3	-	305.3
April - Avril.....	55.5			156.0	6.5	142.8	305.3	-	305.3
May - Mai.....	60.7			156.3	6.6	134.1	297.0	-	297.0
June - Juin.....	80.3			153.3	6.1	129.6	289.0	-	289.0
July - Juillet.....	64.5			153.3	5.5	114.5	273.3	-	273.3
August - Août.....	67.9			136.3	6.4	106.9	249.5	-	249.5
September - Septembre.....	73.5			123.6	6.3	105.7	235.6	-	235.6
October - Octobre.....	72.0			122.7	9.4	99.4	231.5	-	231.5
November - Novembre.....	68.5			131.3	8.6	133.3	273.3	-	273.3
December(r) - Décembre(r).....	94.2			135.7	7.5	136.6	279.8	-	279.8
Total.....	892.8								
1978 - January(r) - Janvier(r).....	69.4			139.8	11.7	143.4	294.9	-	294.9
February(p) - Février(p).....	79.3			143.0	9.9	170.4	323.3	-	323.3
Adjusted for seasonal variation - Chiffres désaisonnalisés									
M.C.D. - M.D.C.	6			2	4	4	4		4
1976 - January - Janvier.....	66.7			139.7	7.0	100.0	246.7	-	246.7
February - Février.....	70.2			125.0	6.7	103.0	234.7	-	234.7
March - Mars.....	71.5			138.5	8.1	109.5	256.1	-	256.1
April - Avril.....	68.8			144.5	8.9	113.2	266.6	-	266.6
May - Mai.....	75.5			151.0	7.2	105.9	264.1	-	264.1
June - Juin.....	62.4			152.4	7.5	110.6	270.5	-	270.5
July - Juillet.....	73.8			156.0	7.1	111.8	274.9	-	274.9
August - Août.....	74.7			162.3	7.5	109.9	279.7	-	279.7
September - Septembre.....	66.0			164.9	7.6	113.4	285.9	-	285.9
October - Octobre.....	71.7			162.6	6.7	115.3	284.6	-	284.6
November - Novembre.....	69.8			158.8	10.4	120.6	289.8	-	289.8
December - Décembre.....	78.3			156.0	8.4	117.8	282.2	-	282.2
1977 - January - Janvier.....	83.5			154.1	9.2	118.6	281.9	-	281.9
February - Février.....	75.8			140.4	7.1	133.2	280.7	-	280.7
March - Mars.....	72.7			142.1	5.1	104.8	252.0	-	252.0
April - Avril.....	61.6			137.8	6.5	107.5	251.8	-	251.8
May - Mai.....	50.5			140.3	7.6	130.2	278.1	-	278.1
June - Juin.....	78.3			141.3	7.0	129.4	277.7	-	277.7
July - Juillet.....	78.8			148.2	7.1	132.2	287.5	-	287.5
August - Août.....	83.4			144.3	7.7	133.1	285.1	-	285.1
September - Septembre.....	73.8			144.6	7.6	137.9	290.1	-	290.1
October - Octobre.....	96.9			148.5	10.1	122.8	281.4	-	281.4
November - Novembre.....	77.9			150.9	7.7	151.8	310.4	-	310.4
December - Décembre.....	76.3			150.1	7.1	142.4	300.3	-	300.3
1978 - January(r) - Janvier(r).....	70.3			144.0	9.4	132.9	286.3	-	286.3
February(p) - Février(p).....	80.0			132.7	8.0	149.0	289.7	-	289.7

TABLE 3. Estimated Value of Shipments, Orders and Inventory in Manufacturing Industries grouped according to the Standard Industrial Classification – Continued

TABLEAU 3. Valeur estimative des livraisons, commandes et stocks des industries manufacturières groupées d'après la classification type des industries – suite

Group 3 – Rubber and Plastics Products Industries

Groupe 3 – Industrie du caoutchouc et des produits en matières plastiques

Date	Shipments Livraisons	New orders received during month Nouvelles commandes reçues au cours du mois	Unfilled orders at end of month Commandes en carnet à la fin du mois	All inventory held at end of month Ensemble des stocks détenus à la fin du mois				Inventory held but not owned Stocks détenus mais non possédés	Total inventory owned Total des stocks possédés
				Raw materials Matières premières	Goods in process Produits en cours	Finished products Produits finis	Total		
millions of dollars – en millions de dollars									
Unadjusted for seasonal variation – Chiffres non-désaisonnalisés									
1974 – Average – Moyenne.....	152.8	153.1	96.3	136.8	35.6	156.2	328.6	–	328.6
1975 – Average – moyenne.....	163.0	162.4	82.4	136.0	41.4	235.8	413.4	–	413.4
1976 – Average – moyenne.....	191.8	191.6	80.4	139.4	44.8	240.3	424.5	–	424.5
1976 – January – Janvier.....	157.9	157.3	79.3	133.0	42.5	235.2	410.6	–	410.6
February – Février.....	173.1	180.6	86.8	134.3	41.8	251.9	428.1	–	428.1
March – Mars.....	201.0	201.5	87.3	136.7	43.2	252.6	432.5	–	432.5
April – Avril.....	199.2	205.2	93.4	138.3	43.1	250.4	431.8	–	431.8
May – Mai.....	195.6	193.3	91.0	136.8	42.4	245.3	424.5	–	424.5
June – Juin.....	204.6	186.9	73.4	143.0	46.3	246.9	436.2	–	436.2
July – Juillet.....	172.6	169.1	70.0	147.5	45.0	238.4	430.9	–	430.9
August – Août.....	178.1	183.9	75.7	147.1	47.2	235.5	429.8	–	429.8
September – Septembre.....	214.3	208.3	69.7	141.8	48.1	228.5	418.4	–	418.4
October – Octobre.....	204.1	214.8	80.4	139.7	45.1	225.1	410.0	–	410.0
November – Novembre.....	216.9	217.0	80.5	139.5	46.3	233.8	419.6	–	419.6
December – Décembre.....	185.1	181.8	77.2	135.2	46.9	240.5	422.6	–	422.6
Total.....	2,302.4								
1977 – January – Janvier.....	184.6	187.7	80.3	136.3	49.6	247.5	433.4	–	433.4
February – Février.....	201.4	209.7	88.7	142.4	50.9	259.0	452.2	–	452.2
March – Mars.....	232.0	237.7	94.3	144.6	49.8	269.5	463.8	–	463.8
April – Avril.....	217.5	216.8	93.6	146.8	48.8	274.9	470.5	–	470.5
May – Mai.....	221.1	223.8	96.3	143.7	50.0	283.1	476.9	–	476.9
June – Juin.....	228.1	219.9	88.1	142.2	47.2	277.6	467.0	–	467.0
July – Juillet.....	183.8	174.4	78.7	146.7	46.6	273.2	466.5	–	466.5
August – Août.....	188.8	191.0	80.8	149.5	49.7	277.9	477.0	–	477.0
September – Septembre.....	221.6	218.3	77.5	150.0	49.5	266.6	466.2	–	466.2
October – Octobre.....	223.1	228.8	83.2	147.4	50.4	253.2	450.9	–	450.9
November – Novembre.....	230.8	235.6	88.1	144.0	52.3	261.0	457.3	–	457.3
December – Décembre.....	193.8	192.8	87.1	152.9	49.2	265.9	467.9	–	467.9
Total.....	2,526.7								
1978 – January(r) – Janvier(r).....	198.7	209.3	97.7	148.8	52.7	278.1	479.6	–	479.6
February(p) – Février(p).....	222.9	241.1	115.9	152.8	52.8	294.7	500.3	–	500.3
Adjusted for seasonal variation – Chiffres désaisonnalisés(2)									
M.C.D. – M.D.C.....	3	3	3	1		1	1	–	1
1976 – January – Janvier.....	171.9	168.9	84.7	133.2	42.4	234.1	409.7	–	409.7
February – Février.....	174.1	172.8	83.4	136.2	41.8	236.1	414.1	–	414.1
March – Mars.....	181.3	182.1	84.2	136.9	43.1	234.7	414.7	–	414.7
April – Avril.....	185.7	187.6	86.1	137.9	43.1	235.1	416.1	–	416.1
May – Mai.....	188.9	184.7	81.9	134.4	42.3	233.0	409.7	–	409.7
June – Juin.....	191.8	185.1	75.2	141.6	46.3	236.2	424.1	–	424.1
July – Juillet.....	193.4	191.5	73.3	142.1	44.9	238.4	425.4	–	425.4
August – Août.....	199.6	197.9	71.6	143.8	47.2	238.7	429.7	–	429.7
September – Septembre.....	200.8	201.8	72.6	143.2	48.1	247.0	438.3	–	438.3
October – Octobre.....	198.7	207.4	81.3	143.1	45.1	250.0	438.2	–	438.2
November – Novembre.....	208.5	211.9	84.7	144.7	46.3	253.9	444.9	–	444.9
December – Décembre.....	203.1	203.1	84.7	135.8	46.8	251.2	433.8	–	433.8
1977 – January – Janvier.....	202.3	203.5	85.9	136.4	49.6	246.4	432.4	–	432.4
February – Février.....	205.4	204.9	85.4	144.3	50.9	242.2	437.4	–	437.4
March – Mars.....	207.4	213.0	91.0	144.7	49.8	250.1	444.6	–	444.6
April – Avril.....	206.0	201.3	86.3	146.5	48.8	258.3	453.6	–	453.6
May – Mai.....	213.1	213.4	86.6	141.2	50.0	269.2	460.4	–	460.4
June – Juin.....	211.6	215.6	90.6	140.8	47.2	265.8	453.8	–	453.8
July – Juillet.....	214.0	206.2	82.8	141.4	46.6	273.5	461.5	–	461.5
August – Août.....	206.4	200.1	76.5	146.2	49.7	282.0	477.9	–	477.9
September – Septembre.....	213.6	217.9	80.8	151.8	49.5	288.7	490.0	–	490.0
October – Octobre.....	211.0	214.3	84.1	151.0	50.4	281.3	482.7	–	482.7
November – Novembre.....	222.6	230.9	92.4	149.5	52.3	283.2	485.0	–	485.0
December – Décembre.....	212.9	215.9	95.4	153.8	49.2	277.6	480.6	–	480.6
1978 – January(r) – Janvier(r).....	219.8	227.7	103.3	148.8	52.7	278.6	480.1	–	480.1
February(p) – Février(p).....	229.7	238.1	111.7	154.5	52.8	277.5	484.8	–	484.8

TABLE 3. Estimated Value of Shipments, Orders and Inventory in Manufacturing Industries grouped according to the Standard Industrial Classification - Continued

TABLEAU 3. Valeur estimative des livraisons, commandes et stocks des industries manufacturières groupées d'après la classification type des industries - suite

Group 4 - Leather Industries

Groupe 4 - Industrie du cuir

Date	Shipments Livraisons	New orders received during month Nouvelles commandes reçues au cours du mois	Unfilled orders at end of month Commandes en carnet à la fin du mois	All inventory held at end of month Ensemble des stocks détenus à la fin du mois			Inventory held but not owned Stocks détenus mais non possédés	Total inventory owned Total des stocks possédés	
				Raw materials Matières premières	Goods in process Produits en cours	Finished products Produits finis			Total
millions of dollars - en millions de dollars									
Unadjusted for seasonal variation - Chiffres non-désaisonnalisés									
1974 - Average - Moyenne.....	47.4	47.6	49.6	62.8	20.4	33.1	116.4	-	116.4
1975 - Average - Moyenne.....	51.6	53.2	66.4	63.4	18.9	42.1	124.5	-	124.5
1976 - Average - Moyenne.....	58.8	59.3	78.9	75.3	23.7	46.4	145.4	-	145.4
1976 - January - Janvier.....	54.2	56.5	67.6	69.9	21.3	41.4	132.6	-	132.6
February - Février.....	57.0	60.8	71.4	70.3	22.0	41.9	134.3	-	134.3
March - Mars.....	64.2	74.3	81.5	72.1	21.8	42.0	135.9	-	135.9
April - Avril.....	55.8	64.3	90.0	76.2	25.0	42.7	143.8	-	143.8
May - Mai.....	55.4	62.9	97.4	79.7	26.7	45.2	151.5	-	151.5
June - Juin.....	60.6	53.5	90.4	79.1	24.4	53.5	156.9	-	156.9
July - Juillet.....	51.7	37.9	76.6	80.2	23.0	51.2	154.4	-	154.4
August - Août.....	65.6	66.6	77.7	78.7	23.6	47.9	150.1	-	150.1
September - Septembre.....	69.5	59.4	67.6	76.6	23.7	45.6	146.0	-	146.0
October - Octobre.....	64.8	78.1	80.9	75.6	24.2	43.8	143.5	-	143.5
November - Novembre.....	58.9	53.9	76.0	72.8	23.7	47.5	143.9	-	143.9
December - Décembre.....	49.0	43.5	70.5	72.2	25.5	54.7	152.4	-	152.4
Total.....	706.6								
1977 - January - Janvier.....	51.8	49.3	68.0	74.9	25.9	55.7	156.5	-	156.5
February - Février.....	61.1	39.8	46.8	76.1	25.5	55.5	157.0	-	157.0
March - Mars.....	62.6	69.7	53.9	75.8	25.1	51.8	152.8	-	152.8
April - Avril.....	51.9	59.0	61.0	75.0	24.6	54.8	154.5	-	154.5
May - Mai.....	53.9	61.9	69.1	73.6	26.1	57.8	157.5	-	157.5
June - Juin.....	56.5	54.6	67.1	72.8	25.3	58.0	156.1	-	156.1
July - Juillet.....	49.1	43.3	61.3	70.9	24.8	56.1	151.7	-	151.7
August - Août.....	71.8	77.5	67.0	69.6	24.6	51.9	146.1	-	146.1
September - Septembre.....	69.8	65.8	63.1	66.3	24.8	45.5	136.6	-	136.6
October - Octobre.....	66.8	68.4	64.6	63.9	24.1	45.5	133.5	-	133.5
November - Novembre.....	64.3	67.7	68.1	62.7	25.0	48.6	136.3	-	136.3
December - Décembre.....	50.3	53.0	70.8	66.9	24.4	52.9	144.2	-	144.2
Total.....	709.9								
1978 - January(r) - Janvier(r).....	55.4	52.4	67.8	66.2	25.9	55.7	147.8	-	147.8
February(p) - Février(p).....	67.3	76.4	76.9	69.4	26.7	56.3	152.4	-	152.4
Adjusted for seasonal variation - Chiffres désaisonnalisés									
M.C.D. - M.D.C.	5	6	3	2	2	2	2		2
1976 - January - Janvier.....	58.8	70.5	83.6	69.2	21.3	41.3	131.8	-	131.8
February - Février.....	54.1	53.6	83.1	70.2	22.1	43.1	135.4	-	135.4
March - Mars.....	58.8	56.1	80.4	73.9	22.2	43.7	139.8	-	139.8
April - Avril.....	59.0	56.1	77.5	76.6	24.6	42.9	144.1	-	144.1
May - Mai.....	62.1	65.9	81.3	79.1	25.5	41.1	145.7	-	145.7
June - Juin.....	64.1	63.8	81.0	77.7	23.4	45.4	146.5	-	146.5
July - Juillet.....	59.6	53.3	74.7	78.0	23.1	46.4	147.5	-	147.5
August - Août.....	57.8	57.1	74.0	76.8	23.4	48.2	148.4	-	148.4
September - Septembre.....	58.3	60.2	75.9	77.2	24.0	50.7	151.9	-	151.9
October - Octobre.....	57.5	61.3	79.7	77.1	24.9	50.0	152.0	-	152.0
November - Novembre.....	56.8	55.7	78.6	74.6	24.5	51.6	150.7	-	150.7
December - Décembre.....	58.6	58.1	78.1	72.5	25.4	53.8	151.7	-	151.7
1977 - January - Janvier.....	58.4	64.8	84.5	74.2	26.0	55.6	155.8	-	155.8
February - Février.....	58.7	28.9	54.7	76.1	25.6	57.2	158.9	-	158.9
March - Mars.....	56.5	55.2	53.4	77.9	25.6	54.0	157.5	-	157.5
April - Avril.....	56.4	55.8	52.8	75.5	24.2	55.1	154.8	-	154.8
May - Mai.....	59.2	64.0	57.6	72.9	25.0	52.8	150.7	-	150.7
June - Juin.....	59.2	61.8	60.2	71.6	24.3	49.3	145.2	-	145.2
July - Juillet.....	58.7	58.4	59.9	69.0	24.9	50.9	144.8	-	144.8
August - Août.....	61.2	65.0	63.7	68.0	24.5	52.3	144.8	-	144.8
September - Septembre.....	59.9	66.7	70.5	66.8	25.1	50.5	142.4	-	142.4
October - Octobre.....	59.6	52.5	63.4	65.2	24.8	52.1	142.1	-	142.1
November - Novembre.....	60.7	67.9	70.6	64.3	26.0	52.8	143.1	-	143.1
December - Décembre.....	61.8	69.8	78.6	67.3	24.2	52.1	143.6	-	143.6
1978 - January(r) - Janvier(r).....	60.6	65.0	83.0	66.6	25.7	55.0	147.3	-	147.3
February(p) - Février(p).....	64.1	72.7	91.6	68.9	26.7	57.3	152.9	-	152.9

TABLE 3. Estimated Value of Shipments, Orders and Inventory in Manufacturing Industries grouped according to the Standard Industrial Classification – Continued

TABLEAU 3. Valeur estimative des livraisons, commandes et stocks des industries manufacturières groupées d'après la classification type des industries – suite

Group 5 – Textile Industries

Groupe 5 – Industrie textile

Date	Shipments Livraisons	New orders received during month Nouvelles commandes reçues au cours du mois	Unfilled orders at end of month Commandes en carnet à la fin du mois	All inventory held at end of month Ensemble des stocks détenus à la fin du mois				Inventory held but not owned Stocks détenus mais non possédés	Total inventory owned Total des stocks possédés		
				Raw materials Matières premières			Goods in process Produits en cours			Finished products Produits finis	Total
millions of dollars – en millions de dollars											
Unadjusted for seasonal variation – Chiffres non-désaisonnalisés											
1974 – Average – Moyenne.....	206.4	203.2	171.7	215.1	115.8	152.0	483.1	–	483.1		
1975 – Average – Moyenne.....	202.4	202.9	140.2	192.9	120.8	207.1	520.9	–	520.9		
1976 – Average – Moyenne.....	231.0	231.1	154.0	206.0	137.8	226.6	570.6	–	570.6		
1976 – January – Janvier.....	216.4	221.9	160.8	198.1	135.4	200.2	533.8	–	533.8		
February – Février.....	227.1	231.2	164.9	201.9	138.8	212.8	553.5	–	553.5		
March – Mars.....	259.2	250.6	156.3	201.6	139.5	229.3	570.5	–	570.5		
April – Avril.....	241.2	239.8	154.9	203.2	138.2	226.9	568.4	–	568.4		
May – Mai.....	233.5	223.6	145.0	201.9	136.3	231.9	570.1	–	570.1		
June – Juin.....	243.8	244.1	145.3	199.1	142.1	233.2	574.4	–	574.4		
July – Juillet.....	193.4	198.7	150.5	226.5	126.9	226.6	580.0	–	580.0		
August – Août.....	222.3	221.3	149.5	214.4	134.3	231.7	580.4	–	580.4		
September – Septembre.....	242.3	248.2	155.4	215.1	133.7	234.3	583.1	–	583.1		
October – Octobre.....	236.4	239.0	158.0	205.7	141.2	232.1	579.1	–	579.1		
November – Novembre.....	233.8	228.6	152.8	207.2	140.9	231.1	579.2	–	579.2		
December – Décembre.....	223.3	226.6	156.2	198.4	146.5	230.2	575.0	–	575.0		
Total.....	2,772.7										
1977 – January – Janvier.....	214.1	208.6	150.7	196.5	145.2	224.8	566.5	–	566.5		
February – Février.....	233.2	250.6	168.1	212.5	157.4	231.6	601.5	–	601.5		
March – Mars.....	262.2	267.5	173.4	213.5	154.1	240.7	608.3	–	608.3		
April – Avril.....	253.7	254.3	174.0	211.9	151.1	243.9	606.9	–	606.9		
May – Mai.....	252.8	259.5	180.7	214.1	154.3	242.0	610.3	–	610.3		
June – Juin.....	265.1	260.7	176.3	216.3	152.0	248.2	616.5	–	616.5		
July – Juillet.....	212.4	222.9	186.8	217.2	149.9	234.9	601.9	–	601.9		
August – Août.....	234.1	227.3	180.0	222.3	152.4	241.4	616.1	–	616.1		
September – Septembre.....	272.7	275.0	182.4	219.3	152.8	230.5	602.6	–	602.6		
October – Octobre.....	279.4	295.5	198.4	205.4	150.6	230.2	586.3	–	586.3		
November – Novembre.....	276.1	276.5	198.8	208.0	151.0	226.9	586.0	–	586.0		
December – Décembre.....	241.7	249.7	206.9	217.8	137.5	223.3	578.5	–	578.5		
Total.....	2,997.5										
1978 – January(r) – Janvier(r).....	241.3	244.9	210.4	212.7	159.6	233.5	605.8	–	605.8		
February(p) – Février(p).....	257.6	268.2	221.0	216.7	163.1	233.3	613.1	–	613.1		
Adjusted for seasonal variation – Chiffres désaisonnalisés											
M.C.D. – M.D.C.....	2	4	3	1	2	2	2		2		
1976 – January – Janvier.....	226.4	232.5	158.5	197.3	132.4	198.7	528.4	–	528.4		
February – Février.....	223.8	226.0	160.7	201.6	136.8	208.9	547.3	–	547.3		
March – Mars.....	240.2	229.6	150.1	203.4	138.0	224.0	565.4	–	565.4		
April – Avril.....	229.9	233.1	153.3	207.5	135.2	221.2	563.9	–	563.9		
May – Mai.....	228.1	222.7	147.9	205.4	134.2	223.6	563.2	–	563.2		
June – Juin.....	227.5	235.8	156.2	201.5	140.3	228.3	570.1	–	570.1		
July – Juillet.....	234.0	231.9	154.1	221.2	133.1	231.1	585.4	–	585.4		
August – Août.....	242.8	242.9	154.2	208.0	134.3	232.0	574.3	–	574.3		
September – Septembre.....	230.2	231.5	155.5	213.0	137.9	237.7	588.6	–	588.6		
October – Octobre.....	224.2	225.3	156.6	207.7	142.9	239.0	589.6	–	589.6		
November – Novembre.....	227.9	220.6	149.3	208.3	143.4	240.8	592.5	–	592.5		
December – Décembre.....	231.4	234.7	152.6	197.4	145.0	236.9	579.3	–	579.3		
1977 – January – Janvier.....	227.1	222.7	148.2	195.7	141.9	223.0	560.6	–	560.6		
February – Février.....	236.0	251.6	163.8	212.4	154.9	227.5	594.8	–	594.8		
March – Mars.....	241.4	244.1	166.5	215.5	152.5	235.1	603.1	–	603.1		
April – Avril.....	245.4	251.3	172.4	216.5	147.7	237.9	602.1	–	602.1		
May – Mai.....	246.4	258.6	184.6	217.9	152.1	233.4	603.4	–	603.4		
June – Juin.....	245.0	250.7	190.3	219.0	150.1	243.1	612.2	–	612.2		
July – Juillet.....	261.0	261.6	190.9	212.0	157.5	239.6	609.1	–	609.1		
August – Août.....	251.5	246.5	185.9	215.8	152.7	242.0	610.5	–	610.5		
September – Septembre.....	262.0	258.8	182.7	217.2	157.9	233.8	608.9	–	608.9		
October – Octobre.....	263.7	277.6	196.6	207.6	152.3	237.2	597.1	–	597.1		
November – Novembre.....	267.4	265.2	194.4	209.0	153.7	236.7	599.4	–	599.4		
December – Décembre.....	253.9	261.2	201.7	216.7	136.0	229.7	582.4	–	582.4		
1978 – January(r) – Janvier(r).....	257.7	266.3	210.3	213.2	157.0	233.3	603.5	–	603.5		
February(p) – Février(p).....	260.0	261.9	212.2	216.9	160.3	232.5	609.7	–	609.7		

TABLE 3. Estimated Value of Shipments, Orders and Inventory in Manufacturing Industries grouped according to the Standard Industrial Classification - Continued

TABLEAU 3. Valeur estimative des livraisons, commandes et stocks des industries manufacturières groupées d'après la classification type des industries - suite

Group 6 - Knitting Mills

Groupe 6 - Bonneterie

Date	Shipments Livraisons	New orders received during month(1) Nouvelles commandes reçues au cours du mois(1)	Unfilled orders at end of month(1) Commandes en carnet à la fin du mois(1)	All inventory held at end of month Ensemble des stocks détenus à la fin du mois			Inventory held but not owned Stocks détenus mais non possédés	Total inventory owned Total des stocks possédés	
				Raw materials Matières premières	Goods in process Produits en cours	Finished products Produits finis			Total
millions of dollars - en millions de dollars									
Unadjusted for seasonal variation - Chiffres non-désaisonnalisés									
1974 - Average - Moyenne.....	50.0			57.8	32.7	48.5	139.2	139.2	
1975 - Average - Moyenne.....	52.0			44.7	33.0	48.8	126.5	126.5	
1976 - Average - Moyenne.....	53.4			42.7	28.6	54.8	126.2	126.2	
1976 - January - Janvier.....	51.6			44.5	30.5	52.0	127.0	127.0	
February - Février.....	54.9			47.8	29.6	51.2	128.6	128.6	
March - Mars.....	58.3			44.3	28.4	51.3	124.0	124.0	
April - Avril.....	50.4			44.1	29.0	55.3	128.4	128.4	
May - Mai.....	51.8			42.3	28.8	58.9	130.0	130.0	
June - Juin.....	55.4			41.7	28.8	59.9	130.5	130.5	
July - Juillet.....	50.7			41.9	27.8	57.0	126.7	126.7	
August - Août.....	54.7			42.6	27.3	57.7	127.6	127.6	
September - Septembre.....	59.5			43.1	27.5	56.1	126.6	126.6	
October - Octobre.....	55.5			40.7	28.0	53.1	121.8	121.8	
November - Novembre.....	52.8			41.5	29.3	51.6	122.4	122.4	
December - Décembre.....	46.2			38.7	28.6	53.8	121.1	121.1	
Total.....	641.7								
1977 - January - Janvier.....	52.6			40.3	27.8	62.1	130.1	130.1	
February - Février.....	56.2			38.0	28.3	62.9	129.3	129.3	
March - Mars.....	60.5			39.4	28.9	64.8	133.2	133.2	
April - Avril.....	52.0			39.1	28.1	64.8	132.0	132.0	
May - Mai.....	53.9			39.7	30.7	67.6	138.1	138.1	
June - Juin.....	60.2			40.8	32.3	65.6	138.7	138.7	
July - Juillet.....	58.9			41.9	31.0	67.3	140.2	140.2	
August - Août.....	64.9			44.1	30.5	65.4	140.1	140.1	
September - Septembre.....	66.9			43.7	32.4	60.2	136.4	136.4	
October - Octobre.....	68.5			42.4	32.6	59.5	134.5	134.5	
November - Novembre.....	68.7			42.9	31.8	57.5	132.2	132.2	
December - Décembre.....	52.7			43.8	31.6	63.9	139.3	139.3	
Total.....	716.1								
1978 - January(r) - Janvier(r).....	58.5			42.5	31.8	64.4	138.7	138.7	
February(p) - Février(p).....	61.3			40.6	32.5	64.9	138.0	138.0	
Adjusted for seasonal variation - Chiffres désaisonnalisés									
M.C.D. - M.D.C.	4			2	2	2	1	1	
1976 - January - Janvier.....	55.4			44.9	30.4	54.4	129.7	129.7	
February - Février.....	51.8			48.5	30.0	52.7	131.2	131.2	
March - Mars.....	54.4			44.3	29.0	52.3	125.6	125.6	
April - Avril.....	53.5			44.0	28.4	53.2	125.6	125.6	
May - Mai.....	56.1			42.0	27.8	55.3	125.1	125.1	
June - Juin.....	54.2			41.7	28.0	55.5	125.2	125.2	
July - Juillet.....	53.4			41.2	27.1	55.4	123.7	123.7	
August - Août.....	52.3			41.2	26.9	56.3	124.4	124.4	
September - Septembre.....	53.7			42.2	27.8	56.5	126.5	126.5	
October - Octobre.....	52.6			41.5	28.5	55.5	125.5	125.5	
November - Novembre.....	49.7			42.3	29.9	54.5	126.6	126.6	
December - Décembre.....	52.9			39.2	29.4	55.7	124.3	124.3	
1977 - January - Janvier.....	57.5			40.6	27.7	65.0	133.3	133.3	
February - Février.....	54.5			38.5	28.8	64.8	132.1	132.1	
March - Mars.....	55.7			39.4	29.6	66.3	135.3	135.3	
April - Avril.....	56.4			39.0	27.5	62.3	128.8	128.8	
May - Mai.....	57.6			39.6	29.7	63.5	132.8	132.8	
June - Juin.....	58.4			40.9	31.4	60.9	133.2	133.2	
July - Juillet.....	63.3			41.4	30.2	65.5	137.1	137.1	
August - Août.....	60.6			42.6	30.2	63.7	136.5	136.5	
September - Septembre.....	61.7			42.9	32.9	60.7	136.5	136.5	
October - Octobre.....	65.3			43.2	33.3	62.2	138.7	138.7	
November - Novembre.....	63.3			43.6	32.5	60.8	136.9	136.9	
December - Décembre.....	62.4			44.5	32.5	66.3	143.3	143.3	
1978 - January(r) - Janvier(r).....	63.0			42.3	32.1	63.4	137.8	137.8	
February(p) - Février(p).....	59.5			41.5	33.0	66.0	140.5	140.5	

TABLE 3. Estimated Value of Shipments, Orders and Inventory in Manufacturing Industries grouped according to the Standard Industrial Classification – Continued

TABLEAU 3. Valeur estimative des livraisons, commandes et stocks des industries manufacturières groupées d'après la classification type des industries – suite

Group 7 – Clothing Industries
Groupe 7 – Industrie de l'habillement

Date	Shipments Livraisons	New orders received during month Nouvelles commandes reçues au cours du mois	Unfilled orders at end of month Commandes en carnet à la fin du mois	All inventory held at end of month Ensemble des stocks détenus à la fin du mois				Inventory held but not owned Stocks détenus mais non possédés	Total inventory owned Total des stocks possédés		
				Raw materials Matières premières			Goods in process Produits en cours			Finished products Produits finis	Total
millions of dollars – en millions de dollars											
Unadjusted for seasonal variation – Chiffres non-désaisonnalisés											
1974 – Average – Moyenne.....	173.0	172.9	92.0	215.4	65.5	131.9	412.9	–	412.9		
1975 – Average – Moyenne.....	192.2	192.0	95.7	213.4	68.1	133.1	414.6	–	414.6		
1976 – Average – Moyenne.....	214.1	216.0	105.5	243.7	76.7	137.6	458.1	–	458.1		
1976 – January – Janvier.....	194.2	184.4	82.8	224.6	71.4	126.5	422.5	–	422.5		
February – Février.....	223.1	215.7	75.4	231.7	74.7	127.2	433.6	–	433.6		
March – Mars.....	236.8	245.0	83.6	243.8	72.2	132.1	448.1	–	448.1		
April – Avril.....	208.7	236.2	111.1	253.7	76.9	137.5	468.1	–	468.1		
May – Mai.....	184.9	201.2	127.4	267.1	82.7	147.3	497.2	–	497.2		
June – Juin.....	207.9	213.0	132.4	276.6	86.3	152.6	515.5	–	515.5		
July – Juillet.....	210.8	200.6	122.2	256.9	80.0	145.2	482.0	–	482.0		
August – Août.....	240.9	216.3	97.6	247.8	75.7	140.3	463.8	–	463.8		
September – Septembre.....	246.6	246.2	97.2	241.5	77.7	132.7	452.0	–	452.0		
October – Octobre.....	221.7	233.3	108.9	228.7	77.9	131.4	438.1	–	438.1		
November – Novembre.....	212.3	215.8	112.4	221.7	73.1	133.0	427.8	–	427.8		
December – Décembre.....	181.3	184.4	115.5	231.7	72.2	145.2	449.0	–	449.0		
Total.....	2,569.2										
1977 – January – Janvier.....	208.3	243.0	150.2	231.8	72.4	137.6	441.7	–	441.7		
February – Février.....	234.1	227.0	143.2	228.7	78.3	140.1	447.1	–	447.1		
March – Mars.....	249.5	236.4	130.1	238.3	77.7	142.6	458.6	–	458.6		
April – Avril.....	201.1	203.6	132.5	248.8	78.8	156.0	483.7	–	483.7		
May – Mai.....	189.8	200.4	143.1	277.7	79.3	168.9	525.9	–	525.9		
June – Juin.....	225.3	226.4	144.2	283.1	77.4	179.6	540.1	–	540.1		
July – Juillet.....	233.0	220.0	131.1	264.9	74.1	160.4	499.4	–	499.4		
August – Août.....	276.1	262.4	117.4	264.6	76.2	153.1	493.9	–	493.9		
September – Septembre.....	268.0	266.1	115.6	263.2	78.7	155.8	497.6	–	497.6		
October – Octobre.....	249.1	251.2	117.8	243.9	72.3	148.1	464.3	–	464.3		
November – Novembre.....	235.7	238.7	120.8	261.7	73.6	149.3	484.5	–	484.5		
December – Décembre.....	186.3	192.7	127.2	262.7	71.0	155.6	489.3	–	489.3		
Total.....	2,756.3										
1978 – January(r) – Janvier(r).....	219.1	213.5	121.6	257.6	78.6	156.5	492.6	–	492.6		
February(p) – Février(p).....	240.3	235.6	116.9	252.7	82.0	176.4	511.1	–	511.1		
Adjusted for seasonal variation – Chiffres désaisonnalisés											
M.C.D. – M.D.C.....	4	6	4	2	3	2	2		2		
1976 – January – Janvier.....	210.0	198.0	77.5	232.2	73.5	123.1	428.8	–	428.8		
February – Février.....	208.6	220.7	89.6	235.0	75.5	126.5	437.0	–	437.0		
March – Mars.....	210.3	219.7	99.0	245.6	75.0	135.2	455.8	–	455.8		
April – Avril.....	217.2	224.9	106.7	250.7	78.8	136.5	466.0	–	466.0		
May – Mai.....	217.9	227.8	116.6	253.3	79.0	134.8	467.1	–	467.1		
June – Juin.....	227.3	218.4	107.7	258.8	80.4	133.7	472.9	–	472.9		
July – Juillet.....	218.5	219.7	108.9	246.6	77.6	135.3	459.5	–	459.5		
August – Août.....	212.5	210.5	106.9	244.9	73.0	139.6	457.5	–	457.5		
September – Septembre.....	209.8	216.6	113.7	242.6	76.1	144.9	463.6	–	463.6		
October – Octobre.....	204.7	202.8	111.8	237.1	78.0	147.8	462.9	–	462.9		
November – Novembre.....	204.4	206.4	113.8	235.9	75.4	149.2	460.5	–	460.5		
December – Décembre.....	228.7	227.6	112.7	239.3	77.5	149.1	465.9	–	465.9		
1977 – January – Janvier.....	227.1	255.1	140.7	239.7	74.6	133.9	448.2	–	448.2		
February – Février.....	222.0	252.7	171.4	232.2	79.5	139.4	451.1	–	451.1		
March – Mars.....	222.5	204.7	153.6	240.3	81.0	145.9	467.2	–	467.2		
April – Avril.....	215.0	188.1	126.7	246.0	80.7	154.9	481.6	–	481.6		
May – Mai.....	221.1	225.3	130.9	263.1	75.8	154.3	493.2	–	493.2		
June – Juin.....	242.2	228.4	117.1	265.0	72.2	157.4	494.6	–	494.6		
July – Juillet.....	248.9	249.0	117.2	254.6	72.1	149.5	476.2	–	476.2		
August – Août.....	237.7	249.4	128.9	261.5	73.5	152.2	487.2	–	487.2		
September – Septembre.....	231.4	237.1	134.6	264.3	77.0	170.2	511.5	–	511.5		
October – Octobre.....	225.3	211.2	120.5	252.9	72.4	166.6	491.9	–	491.9		
November – Novembre.....	229.2	231.5	122.8	278.8	75.8	167.9	522.5	–	522.5		
December – Décembre.....	239.6	241.5	124.7	271.2	76.4	160.0	507.6	–	507.6		
1978 – January(r) – Janvier(r).....	232.5	219.7	111.9	266.8	80.8	153.1	500.7	–	500.7		
February(p) – Février(p).....	228.9	251.3	134.3	261.0	82.5	178.7	522.2	–	522.2		

TABLE 3. Estimated Value of Shipments, Orders and Inventory in Manufacturing Industries grouped according to the Standard Industrial Classification - Continued

TABLEAU 3. Valeur estimative des livraisons, commandes et stocks des industries manufacturières groupées d'après la classification type des industries - suite

Group 8 - Wood Industries
Groupe 8 - Industrie du bois

Date	Shipments Livraisons	New orders received during month(1)	Unfilled orders at end of month(1)	All inventory held at end of month			Inventory held but not owned	Total inventory owned	
		Nouvelles commandes reçues au cours du mois(1)	Commandes en carnet à la fin du mois(1)	Raw materials	Goods in process	Finished products	Stocks détenus mais non possédés	Total des stocks possédés	
				Matières premières	Produits en cours	Produits finis			
millions of dollars - en millions de dollars									
Unadjusted for seasonal variation - Chiffres non-désaisonnalisés									
1974 - Average - Moyenne.....	332.6			200.2	209.9	269.1	679.4	-	679.4
1975 - Average - Moyenne.....	316.4			179.3	212.8	263.7	655.9	-	655.9
1976 - Average - Moyenne.....	408.4			192.4	252.4	302.9	747.8	-	747.8
1976 - January - Janvier.....	334.0			181.3	251.9	284.4	717.6	-	717.6
February - Février.....	363.3			190.7	265.3	291.7	747.7	-	747.7
March - Mars.....	405.5			201.8	272.1	299.3	773.2	-	773.2
April - Avril.....	419.9			204.7	253.4	299.5	757.5	-	757.5
May - Mai.....	405.1			192.3	229.0	311.4	732.7	-	732.7
June - Juin.....	439.9			191.2	225.8	307.1	724.1	-	724.1
July - Juillet.....	397.3			194.9	242.4	304.9	742.3	-	742.3
August - Août.....	423.1			191.3	242.5	288.1	721.9	-	721.9
September - Septembre.....	437.6			191.8	257.0	301.8	750.7	-	750.7
October - Octobre.....	427.0			189.6	261.7	310.9	762.2	-	762.2
November - Novembre.....	439.7			187.2	269.1	311.8	768.1	-	768.1
December - Décembre.....	408.7			193.0	258.8	324.1	776.0	-	776.0
Total.....	4,901.1								
1977 - January - Janvier.....	416.0			196.7	292.4	351.3	840.4	-	840.4
February - Février.....	408.6			205.2	313.5	384.4	903.1	-	903.1
March - Mars.....	498.2			206.8	305.0	366.4	878.2	-	878.2
April - Avril.....	483.7			209.3	283.6	370.2	863.1	-	863.1
May - Mai.....	503.6			209.3	259.7	356.7	825.7	-	825.7
June - Juin.....	525.5			204.8	272.1	343.0	819.9	-	819.9
July - Juillet.....	500.0			203.9	285.2	324.9	814.0	-	814.0
August - Août.....	547.1			205.8	292.0	312.0	809.9	-	809.9
September - Septembre.....	572.1			205.5	307.5	325.8	838.7	-	838.7
October - Octobre.....	539.7			208.4	310.6	335.3	854.3	-	854.3
November - Novembre.....	523.9			214.3	324.7	345.1	884.2	-	884.2
December - Décembre.....	470.8			212.7	337.4	364.4	914.6	-	914.6
Total.....	5,989.1								
1978 - January(r) - Janvier(r).....	519.4			217.1	346.2	392.0	955.3	-	955.3
February(p) - Février(p).....	511.4			227.1	374.4	413.5	1,015.0	-	1,015.0
Adjusted for seasonal variation - Chiffres désaisonnalisés									
M.C.D. - M.D.C.....	3			1	1	3	2		2
1976 - January - Janvier.....	370.1			181.9	236.7	277.5	696.1	-	696.1
February - Février.....	379.2			185.8	239.5	277.8	703.1	-	703.1
March - Mars.....	377.4			194.7	243.9	280.1	718.7	-	718.7
April - Avril.....	381.6			199.6	251.1	287.2	737.9	-	737.9
May - Mai.....	370.4			190.8	245.2	299.1	735.1	-	735.1
June - Juin.....	381.8			190.3	245.6	306.8	742.7	-	742.7
July - Juillet.....	410.1			188.0	255.2	322.2	765.4	-	765.4
August - Août.....	431.3			189.6	250.3	293.9	733.8	-	733.8
September - Septembre.....	431.4			193.3	259.6	308.6	761.5	-	761.5
October - Octobre.....	448.5			195.9	270.3	324.3	790.5	-	790.5
November - Novembre.....	448.2			197.9	276.7	333.3	807.9	-	807.9
December - Décembre.....	477.9			202.6	258.1	333.6	794.3	-	794.3
1977 - January - Janvier.....	472.3			197.7	275.0	342.7	815.4	-	815.4
February - Février.....	438.6			200.3	283.6	365.9	849.8	-	849.8
March - Mars.....	451.7			199.8	273.4	343.2	816.4	-	816.4
April - Avril.....	452.5			204.3	284.3	355.2	840.8	-	840.8
May - Mai.....	448.0			207.9	278.2	341.9	828.0	-	828.0
June - Juin.....	454.3			203.8	296.2	342.2	842.2	-	842.2
July - Juillet.....	528.8			196.6	299.8	343.1	839.5	-	839.5
August - Août.....	555.4			203.8	301.1	318.9	823.8	-	823.8
September - Septembre.....	567.9			206.9	310.1	333.6	850.6	-	850.6
October - Octobre.....	569.4			215.3	321.3	350.2	886.8	-	886.8
November - Novembre.....	530.8			226.7	334.2	369.2	930.1	-	930.1
December - Décembre.....	556.1			223.3	336.7	375.0	935.0	-	935.0
1978 - January(r) - Janvier(r).....	564.1			220.3	326.3	376.9	923.5	-	923.5
February(p) - Février(p).....	557.0			222.9	339.5	390.1	952.5	-	952.5

See footnote(s) on page 63. - Voir note(s) à la page 63.

TABLE 3. Estimated Value of Shipments, Orders and Inventory in Manufacturing Industries grouped according to the Standard Industrial Classification – Continued

TABLEAU 3. Valeur estimative des livraisons, commandes et stocks des industries manufacturières groupées d'après la classification type des industries – suite

Group 9 – Furniture & Fixture Industries

Groupe 9 – Industrie du meuble et des articles d'aménagement

Date	Shipments Livraisons	New orders received during month(1) Nouvelles commandes reçues au cours du mois(1)	Unfilled orders at end of month(1) Commandes en carnet à la fin du mois(1)	All inventory held at end of month Ensemble des stocks détenus à la fin du mois			Inventory held but not owned Stocks détenus mais non possédés	Total inventory owned Total des stocks possédés
				Raw materials Matières premières	Goods in process Produits en cours	Finished products Produits finis		
millions of dollars – en millions de dollars								
Unadjusted for seasonal variation – Chiffres non-désaisonnalisés								
1974 – Average – Moyenne.....	111.5			148.5	53.3	49.0	250.9	250.9
1975 – Average – Moyenne.....	113.6			138.7	53.9	63.8	256.4	256.4
1976 – Average – Moyenne.....	122.5			142.5	56.3	67.4	266.3	266.3
1976 – January – Janvier.....	111.4			136.4	52.4	61.9	250.8	250.8
February – Février.....	119.7			136.4	54.5	64.5	255.4	255.4
March – Mars.....	132.4			145.2	53.9	68.1	267.1	267.1
April – Avril.....	121.0			141.9	54.6	68.3	264.8	264.8
May – Mai.....	123.6			142.3	54.8	68.1	265.2	265.2
June – Juin.....	130.9			144.9	56.2	69.8	270.9	270.9
July – Juillet.....	103.7			144.2	56.1	63.9	264.1	264.1
August – Août.....	114.7			145.1	57.3	66.8	269.2	269.2
September – Septembre.....	132.8			142.6	56.6	68.1	267.2	267.2
October – Octobre.....	126.7			140.3	57.0	67.8	265.1	265.1
November – Novembre.....	132.9			140.6	65.3	68.5	274.4	274.4
December – Décembre.....	121.4			150.4	58.3	72.9	281.6	281.6
Total.....	1,471.1							
1977 – January – Janvier.....	112.9			149.5	59.8	79.4	288.7	288.7
February – Février.....	120.8			147.7	60.3	80.3	288.3	288.3
March – Mars.....	136.7			148.4	60.0	82.8	291.3	291.3
April – Avril.....	125.5			150.3	60.5	88.5	299.2	299.2
May – Mai.....	131.0			149.0	60.5	88.3	297.8	297.8
June – Juin.....	132.6			146.2	59.7	84.2	290.2	290.2
July – Juillet.....	108.9			146.7	59.1	77.9	283.8	283.8
August – Août.....	126.4			142.0	59.3	77.2	278.5	278.5
September – Septembre.....	141.9			140.3	57.0	76.4	273.8	273.8
October – Octobre.....	137.0			137.3	57.6	72.8	267.7	267.7
November – Novembre.....	144.2			142.5	57.1	76.7	276.2	276.2
December – Décembre.....	129.3			149.8	56.9	80.6	287.2	287.2
Total.....	1,547.2							
1978 – January(r) – Janvier(r).....	124.7			143.2	59.0	83.0	285.3	285.3
February(p) – Février(p).....	133.4			146.1	59.1	83.2	288.4	288.4
Adjusted for seasonal variation – Chiffres désaisonnalisés								
M.C.D. – M.D.C.	3			2		2	2	2
1976 – January – Janvier.....	122.5			137.4	52.4	62.2	252.0	252.0
February – Février.....	121.6			137.9	54.4	62.1	254.4	254.4
March – Mars.....	122.3			145.3	53.8	63.4	262.5	262.5
April – Avril.....	121.2			142.2	54.5	64.4	261.1	261.1
May – Mai.....	121.6			141.5	54.8	64.5	260.8	260.8
June – Juin.....	123.8			142.9	56.1	67.7	266.7	266.7
July – Juillet.....	122.0			143.4	56.0	66.8	266.2	266.2
August – Août.....	121.2			144.6	57.2	69.6	271.4	271.4
September – Septembre.....	122.0			143.6	56.5	70.8	270.9	270.9
October – Octobre.....	122.5			142.4	56.9	71.7	271.0	271.0
November – Novembre.....	121.9			142.3	65.2	72.3	279.8	279.8
December – Décembre.....	124.4			146.3	58.2	74.5	279.0	279.0
1977 – January – Janvier.....	126.3			150.8	59.8	79.7	290.3	290.3
February – Février.....	124.0			149.4	60.3	77.2	286.9	286.9
March – Mars.....	124.8			148.5	60.0	77.2	285.7	285.7
April – Avril.....	128.6			150.7	60.5	83.7	294.9	294.9
May – Mai.....	128.3			148.0	60.5	83.6	292.1	292.1
June – Juin.....	123.7			144.3	59.7	81.7	285.7	285.7
July – Juillet.....	132.9			146.0	59.1	81.8	286.9	286.9
August – Août.....	129.0			141.5	59.3	80.5	281.3	281.3
September – Septembre.....	134.2			141.4	57.0	79.6	278.0	278.0
October – Octobre.....	130.2			139.4	57.6	76.9	273.9	273.9
November – Novembre.....	131.1			144.3	57.1	81.0	282.4	282.4
December – Décembre.....	135.3			145.5	56.9	82.3	284.7	284.7
1978 – January(r) – Janvier(r).....	137.6			144.2	59.0	82.5	285.7	285.7
February(p) – Février(p).....	137.7			146.8	59.1	79.7	285.6	285.6

TABLE 3. Estimated Value of Shipments, Orders and Inventory in Manufacturing Industries grouped according to the Standard Industrial Classification - Continued

TABLEAU 3. Valeur estimative des livraisons, commandes et stocks des industries manufacturières groupées d'après la classification type des industries - suite

Group 10 - Paper and Allied Industries

Groupe 10 - Industrie du papier et activités annexes

Date	Shipments Livraisons	New orders received during month(1) Nouvelles commandes reçues au cours du mois(1)	Unfilled orders at end of month(1) Commandes en carnet à la fin du mois(1)	All inventory held at end of month Ensemble des stocks détenus à la fin du mois				Inventory held but not owned Stocks détenus mais non possédés	Total inventory owned Total des stocks possédés		
				Raw materials Matières premières			Goods in process Produits en cours			Finished products Produits finis	Total
millions of dollars - en millions de dollars											
Unadjusted for seasonal variation - Chiffres non-désaisonnalisés											
1974 - Average - Moyenne.....	639.7			539.2	56.0	205.1	800.3	-	800.3		
1975 - Average - Moyenne.....	594.6			739.3	62.6	305.8	1,107.8	-	1,107.8		
1976 - Average - Moyenne.....	680.2			781.2	64.8	335.4	1,181.5	-	1,181.5		
1976 - January - Janvier.....	507.8			786.5	61.0	275.3	1,122.8	-	1,122.8		
February - Février.....	555.8			774.0	61.6	294.4	1,130.0	-	1,130.0		
March - Mars.....	708.8			754.3	66.2	320.4	1,140.9	-	1,140.9		
April - Avril.....	713.0			748.1	64.7	321.2	1,133.9	-	1,133.9		
May - Mai.....	719.1			694.5	65.2	334.9	1,094.6	-	1,094.6		
June - Juin.....	742.7			732.6	66.0	347.8	1,146.4	-	1,146.4		
July - Juillet.....	663.5			749.5	67.0	359.5	1,175.8	-	1,175.8		
August - Août.....	727.0			786.3	68.9	355.1	1,210.2	-	1,210.2		
September - Septembre.....	711.6			822.9	67.3	347.5	1,237.7	-	1,237.7		
October - Octobre.....	701.1			825.2	65.6	353.0	1,243.8	-	1,243.8		
November - Novembre.....	731.8			823.0	64.0	354.8	1,241.9	-	1,241.9		
December - Décembre.....	680.5			878.3	60.6	361.3	1,300.2	-	1,300.2		
Total.....	8,162.7										
1977 - January - Janvier.....	672.1			808.9	65.2	390.4	1,264.5	-	1,264.5		
February - Février.....	699.3			815.2	67.9	406.5	1,289.6	-	1,289.6		
March - Mars.....	772.2			802.1	67.7	425.7	1,295.4	-	1,295.4		
April - Avril.....	737.3			751.9	66.4	422.8	1,241.1	-	1,241.1		
May - Mai.....	750.9			719.6	67.5	433.2	1,220.3	-	1,220.3		
June - Juin.....	786.7			759.4	66.4	448.4	1,274.1	-	1,274.1		
July - Juillet.....	685.0			796.9	67.7	436.6	1,301.2	-	1,301.2		
August - Août.....	760.2			809.9	68.5	436.6	1,315.0	-	1,315.0		
September - Septembre.....	747.4			849.7	68.2	425.2	1,343.1	-	1,343.1		
October - Octobre.....	791.0			865.4	64.9	422.5	1,352.7	-	1,352.7		
November - Novembre.....	764.6			864.2	67.5	422.5	1,354.2	-	1,354.2		
December - Décembre.....	734.0			867.0	63.8	390.0	1,320.8	-	1,320.8		
Total.....	8,900.8										
1978 - January(r) - Janvier(r).....	720.2			846.5	69.6	397.3	1,313.4	-	1,313.4		
February(p) - Février(pl).....	719.5			854.2	68.4	420.3	1,342.9	-	1,342.9		
Adjusted for seasonal variation - Chiffres désaisonnalisés											
M.C.D. - M.D.C.	3			2	3	2	1		1		
1976 - January - Janvier.....	527.6			747.7	61.4	288.7	1,097.8	-	1,097.8		
February - Février.....	572.3			755.2	62.6	296.4	1,114.2	-	1,114.2		
March - Mars.....	686.8			755.7	65.2	297.8	1,118.7	-	1,118.7		
April - Avril.....	683.8			816.6	65.1	302.7	1,184.4	-	1,184.4		
May - Mai.....	691.3			769.5	63.8	308.2	1,141.5	-	1,141.5		
June - Juin.....	686.7			789.4	64.7	321.8	1,175.9	-	1,175.9		
July - Juillet.....	689.8			759.3	65.3	343.9	1,168.5	-	1,168.5		
August - Août.....	731.6			790.8	66.2	353.6	1,210.6	-	1,210.6		
September - Septembre.....	715.2			798.1	66.1	361.6	1,225.8	-	1,225.8		
October - Octobre.....	717.6			792.6	66.6	378.9	1,238.1	-	1,238.1		
November - Novembre.....	709.6			793.0	66.4	388.5	1,247.9	-	1,247.9		
December - Décembre.....	723.9			810.8	64.2	406.6	1,281.6	-	1,281.6		
1977 - January - Janvier.....	716.7			768.1	65.7	409.6	1,243.4	-	1,243.4		
February - Février.....	734.6			794.4	68.9	409.2	1,272.5	-	1,272.5		
March - Mars.....	735.5			802.4	66.6	395.0	1,264.0	-	1,264.0		
April - Avril.....	719.5			820.0	67.0	397.9	1,284.9	-	1,284.9		
May - Mai.....	711.6			796.2	66.0	398.2	1,260.4	-	1,260.4		
June - Juin.....	723.8			818.1	65.2	414.1	1,297.4	-	1,297.4		
July - Juillet.....	730.9			807.0	66.1	417.1	1,290.2	-	1,290.2		
August - Août.....	754.1			815.0	65.9	435.4	1,316.3	-	1,316.3		
September - Septembre.....	755.0			824.8	66.9	443.1	1,334.8	-	1,334.8		
October - Octobre.....	810.5			832.7	66.0	454.7	1,353.4	-	1,353.4		
November - Novembre.....	739.6			834.0	70.1	463.8	1,367.9	-	1,367.9		
December - Décembre.....	785.7			800.3	67.8	439.6	1,307.7	-	1,307.7		
1978 - January(r) - Janvier(r).....	763.8			807.5	70.0	412.5	1,290.0	-	1,290.0		
February(p) - Février(pl).....	753.3			835.0	68.8	418.8	1,322.6	-	1,322.6		

TABLE 3. Estimated Value of Shipments, Orders and Inventory in Manufacturing Industries grouped according to the Standard Industrial Classification - Continued

TABLEAU 3. Valeur estimative des livraisons, commandes et stocks des industries manufacturières groupées d'après la classification type des industries - suite

Group 11 - Printing, Publishing and Allied Industries
Groupe 11 - Imprimerie, édition et activités annexes

Date	Shipments Livraisons	New orders received during month(1) Nouvelles commandes reçues au cours du mois(1)	Unfilled orders at end of month(1) Commandes en carnet à la fin du mois(1)	All inventory held at end of month Ensemble des stocks détenus à la fin du mois			Inventory held but not owned Stocks détenus mais non possédés	Total inventory owned Total des stocks possédés
				Raw materials Matières premières	Goods in process Produits en cours	Finished products Produits finis		
				Total				
millions of dollars - en millions de dollars								
Unadjusted for seasonal variation - Chiffres non-désaisonnalisés								
1974 - Average - Moyenne.....	212.5		119.3	45.5	43.1	208.1	-	208.1
1975 - Average - Moyenne.....	241.4		147.0	49.8	62.0	258.9	-	258.9
1976 - Average - Moyenne.....	266.2		133.8	49.7	61.4	245.0	-	245.0
1976 - January - Janvier.....	238.9		140.5	46.2	60.4	247.1	-	247.1
February - Février.....	238.0		133.8	45.8	61.4	241.0	-	241.0
March - Mars.....	274.5		132.8	46.3	61.8	240.9	-	240.9
April - Avril.....	268.5		133.6	48.0	62.2	243.8	-	243.8
May - Mai.....	265.2		132.2	48.7	61.4	242.3	-	242.3
June - Juin.....	278.4		131.9	49.9	62.9	244.7	-	244.7
July - Juillet.....	239.4		137.4	53.0	64.8	255.2	-	255.2
August - Août.....	251.3		137.0	51.6	64.2	252.7	-	252.7
September - Septembre.....	280.2		137.3	57.0	61.7	256.0	-	256.0
October - Octobre.....	287.5		131.4	53.9	58.3	243.6	-	243.6
November - Novembre.....	302.1		128.0	50.2	57.8	236.1	-	236.1
December - Décembre.....	271.6		129.8	46.7	60.5	237.0	-	237.0
Total.....	3,195.4							
1977 - January - Janvier.....	253.6		127.7	41.3	59.1	228.1	-	228.1
February - Février.....	263.0		126.5	47.4	58.8	232.7	-	232.7
March - Mars.....	299.7		132.7	51.4	59.9	244.0	-	244.0
April - Avril.....	290.1		129.5	50.3	59.3	239.1	-	239.1
May - Mai.....	287.8		126.0	51.8	60.2	238.0	-	238.0
June - Juin.....	300.5		127.2	52.5	61.3	241.0	-	241.0
July - Juillet.....	250.8		132.8	55.4	61.1	249.2	-	249.2
August - Août.....	277.6		138.3	54.0	61.4	253.7	-	253.7
September - Septembre.....	297.9		132.5	56.2	61.3	250.1	-	250.1
October - Octobre.....	308.7		127.1	53.1	60.2	240.4	-	240.4
November - Novembre.....	321.5		124.6	52.4	59.5	236.5	-	236.5
December - Décembre.....	293.5		127.5	52.9	59.9	240.3	-	240.3
Total.....	3,444.6							
1978 - January(r) - Janvier(r).....	283.5		140.6	52.1	62.4	255.1	-	255.1
February(p) - Février(p).....	290.5		143.9	55.1	64.2	263.2	-	263.2
Adjusted for seasonal variation - Chiffres désaisonnalisés								
M.C.D. - M.D.C.....	4		1	2	2	1		1
1976 - January - Janvier.....	257.9		145.8	48.3	63.5	257.6	-	257.6
February - Février.....	255.3		138.0	46.6	62.3	246.9	-	246.9
March - Mars.....	260.2		137.6	46.9	62.5	247.0	-	247.0
April - Avril.....	258.4		137.0	48.2	62.2	247.4	-	247.4
May - Mai.....	259.8		132.8	47.6	61.1	241.5	-	241.5
June - Juin.....	267.0		130.7	48.3	60.8	239.8	-	239.8
July - Juillet.....	266.7		131.4	49.1	61.6	242.1	-	242.1
August - Août.....	266.8		130.8	49.9	62.1	242.8	-	242.8
September - Septembre.....	266.9		131.3	54.7	60.7	246.7	-	246.7
October - Octobre.....	269.5		130.1	54.1	59.6	243.8	-	243.8
November - Novembre.....	277.5		129.0	51.6	60.7	241.3	-	241.3
December - Décembre.....	281.0		131.7	51.3	59.7	242.7	-	242.7
1977 - January - Janvier.....	277.5		132.6	43.2	62.2	238.0	-	238.0
February - Février.....	289.0		130.6	48.4	59.8	238.8	-	238.8
March - Mars.....	282.0		137.7	52.2	60.6	250.5	-	250.5
April - Avril.....	281.7		133.0	50.7	59.3	243.0	-	243.0
May - Mai.....	278.6		126.8	50.7	60.0	237.5	-	237.5
June - Juin.....	289.6		126.2	50.8	59.4	236.4	-	236.4
July - Juillet.....	283.2		126.9	51.3	58.1	236.3	-	236.3
August - Août.....	288.9		132.1	52.4	59.5	244.0	-	244.0
September - Septembre.....	287.9		126.6	54.0	60.4	241.0	-	241.0
October - Octobre.....	290.0		125.9	53.3	61.6	240.8	-	240.8
November - Novembre.....	291.2		125.5	53.9	62.5	241.9	-	241.9
December(r) - Décembre(r).....	307.9		129.3	58.0	59.2	246.5	-	246.5
1978 - January(r) - Janvier(r).....	306.4		144.7	54.5	64.7	263.9	-	263.9
February(p) - Février(p).....	316.5		150.0	57.6	65.3	272.9	-	272.9

See footnote(s) on page 63. - Voir notet(s) à la page 63.

TABLE 3. Estimated Value of Shipments, Orders and Inventory in Manufacturing Industries grouped according to the Standard Industrial Classification – Continued

TABLEAU 3. Valeur estimative des livraisons, commandes et stocks des industries manufacturières groupées d'après la classification type des industries – suite

Group 12 – Primary Metal Industries

Groupe 12 – Première transformation des métaux

Date	Shipments Livraisons	New orders received during month Nouvelles commandes reçues au cours du mois	Unfilled orders at end of month Commandes en carnet à la fin du mois	All inventory held at end of month Ensemble des stocks détenus à la fin du mois			Inventory held but not owned(3) Stocks détenus mais non possédés (3)	Total inventory owned(3) Total des stocks possédés (3)
				Raw materials Matières premières	Goods in process Produits en cours	Finished products Produits finis		
				Total				
millions of dollars – en millions de dollars								
Umdjusted for seasonal variation – Chiffres non-désaisonnalisés								
1974 – Average – Moyenne.....	544.6	568.8	856.2	619.2	203.1	243.2	1,065.7	
1975 – Average – Moyenne.....	556.8	549.3	895.9	908.9	282.1	366.9	1,558.0	
1976 – Average – Moyenne.....	610.7	598.5	876.0	931.9	344.7	462.9	1,739.6	
1976 – January – Janvier.....	542.0	488.5	847.3	897.2	335.7	430.3	1,663.2	
February – Février.....	567.9	583.3	862.7	898.3	335.4	449.9	1,683.6	
March – Mars.....	659.6	740.6	943.6	857.3	332.9	466.0	1,656.2	
April – Avril.....	654.8	749.6	1,038.4	856.5	327.9	478.4	1,662.8	
May – Mai.....	684.9	617.8	971.3	878.8	333.0	477.5	1,689.3	
June – Juin.....	660.0	619.5	930.8	1,004.5	329.1	460.2	1,793.9	
July – Juillet.....	546.0	540.3	925.1	940.8	340.8	461.5	1,743.0	
August – Août.....	593.1	571.1	903.1	929.0	347.0	448.6	1,724.7	
September – Septembre.....	640.7	534.1	796.5	947.0	350.4	457.6	1,755.0	
October – Octobre.....	573.7	555.4	778.2	986.3	354.0	472.8	1,813.1	
November – Novembre.....	628.2	611.2	761.3	993.2	365.6	460.1	1,818.9	
December – Décembre.....	578.2	571.5	754.6	994.8	385.4	492.0	1,872.2	
Total.....	7,329.2							
1977 – January – Janvier.....	609.5	737.3	882.4	978.4	404.3	519.4	1,902.1	
February – Février.....	609.8	575.4	848.0	847.7	411.7	556.2	1,815.6	
March – Mars.....	762.9	761.1	846.3	872.1	406.5	582.9	1,861.6	
April – Avril.....	647.4	714.9	913.9	818.7	403.9	597.1	1,819.7	
May – Mai.....	689.4	678.9	903.3	851.5	403.8	590.3	1,845.6	
June – Juin.....	783.2	820.0	940.1	884.3	390.7	559.8	1,834.8	
July – Juillet.....	627.4	591.3	903.9	927.1	403.8	577.6	1,908.5	
August – Août.....	660.0	717.4	961.4	946.3	404.7	565.3	1,916.4	
September – Septembre.....	727.7	673.9	907.6	975.8	402.3	573.1	1,951.2	
October – Octobre.....	719.5	740.1	928.2	986.3	411.2	593.7	1,991.2	
November – Novembre.....	738.7	709.8	899.4	1,052.1	403.9	597.8	2,053.8	
December – Décembre.....	700.3	735.0	934.0	1,024.3	410.5	607.3	2,042.1	
Total.....	8,275.7							
1978 – January(r) – Janvier(r).....	765.5	892.6	1,061.2	953.0	419.5	621.7	1,994.3	
February(p) – Février(p).....	779.7	773.4	1,054.8	915.8	422.7	622.3	1,960.9	
Adjusted for seasonal variation – Chiffres désaisonnalisés								
M.C.D. – M.D.C.	3	6	3	2	2	2	1	
1976 – January – Janvier.....	543.3	470.4	820.6	901.2	322.5	431.8	1,655.5	
February – Février.....	586.7	597.2	831.1	937.7	341.9	436.3	1,715.9	
March – Mars.....	608.8	686.3	908.6	924.2	330.7	446.7	1,701.6	
April – Avril.....	635.4	763.7	1,036.9	899.9	329.1	446.8	1,675.8	
May – Mai.....	645.9	533.5	924.5	907.1	338.1	452.8	1,698.0	
June – Juin.....	620.6	637.0	940.9	980.3	335.8	458.8	1,774.9	
July – Juillet.....	589.0	584.9	936.8	913.9	345.7	471.0	1,730.6	
August – Août.....	670.8	654.2	920.2	910.1	340.5	466.0	1,716.6	
September – Septembre.....	617.8	549.5	851.9	930.4	343.6	480.2	1,754.2	
October – Octobre.....	576.4	540.4	815.9	958.2	357.5	486.2	1,801.9	
November – Novembre.....	606.6	564.1	773.4	970.1	370.6	483.8	1,824.5	
December – Décembre.....	606.6	578.8	745.6	947.9	382.5	501.5	1,831.9	
1977 – January – Janvier.....	625.0	734.5	855.1	983.5	388.3	521.7	1,893.5	
February – Février.....	639.7	600.9	816.3	885.2	420.1	539.2	1,844.5	
March – Mars.....	694.5	693.7	815.5	939.7	403.6	558.9	1,902.2	
April – Avril.....	642.3	740.1	913.3	859.5	405.6	556.9	1,822.0	
May – Mai.....	646.2	594.8	861.9	878.1	410.2	559.1	1,847.4	
June – Juin.....	726.0	815.9	951.8	861.8	398.3	558.2	1,818.3	
July – Juillet.....	703.4	669.2	917.6	900.6	409.5	589.7	1,899.8	
August – Août.....	728.0	788.5	978.1	927.8	397.3	588.2	1,913.3	
September – Septembre.....	713.8	707.4	971.7	959.3	394.8	601.7	1,955.8	
October – Octobre.....	712.7	713.5	972.5	958.9	416.0	611.2	1,986.1	
November – Novembre.....	710.9	650.0	911.6	1,028.4	409.6	628.6	2,066.6	
December – Décembre.....	741.4	751.0	921.2	976.6	407.6	619.2	2,003.4	
1978 – January(r) – Janvier(r).....	780.8	876.6	1,017.0	942.8	399.4	623.7	1,965.9	
February(p) – Février(p).....	811.6	818.7	1,024.1	954.6	426.3	599.9	1,980.8	

TABLE 3. Estimated Value of Shipments, Orders and Inventory in Manufacturing Industries grouped according to the Standard Industrial Classification - Continued

TABLEAU 3. Valeur estimative des livraisons, commandes et stocks des industries manufacturières groupées d'après la classification type des industries - suite

Group 13 - Metal Fabricating Industries (except Machinery and Transportation Equipment Industries)

Groupe 13 - Fabrication de produits en métal (sauf machines et équipement de transport)

Date	Shipments Livraisons	New orders received during month Nouvelles commandes reçues au cours du mois	Unfilled orders at end of month Commandes en carnet à la fin du mois	All inventory held at end of month Ensemble des stocks détenus à la fin du mois			Inventory held but not owned Stocks détenus mais non possédés	Total inventory owned Total des stocks possédés	
				Raw materials Matières premières	Goods in process Produits en cours	Finished products Produits finis			
				Total					
millions of dollars - en millions de dollars									
Unadjusted for seasonal variation - Chiffres non-désaisonnalisés									
1974 - Average - Moyenne.....	486.1	545.1	1,566.4	595.7	424.7	236.8	1,257.3	156.4	1,100.8
1975 - Average - Moyenne.....	518.0	517.8	1,826.7	701.4	503.2	308.2	1,512.9	192.8	1,320.1
1976 - Average - Moyenne.....	564.9	559.3	1,838.7	688.1	566.5	330.0	1,584.7	221.4	1,363.2
1976 - January - Janvier.....	477.7	513.5	1,857.0	676.7	506.6	324.0	1,507.3	189.6	1,317.6
February - Février.....	510.1	507.7	1,854.6	688.7	523.8	331.2	1,543.8	197.7	1,346.1
March - Mars.....	589.1	604.0	1,869.5	704.2	539.8	329.9	1,574.0	207.9	1,366.1
April - Avril.....	575.9	572.8	1,866.3	688.3	556.9	326.3	1,571.6	215.4	1,356.2
May - Mai.....	565.5	608.7	1,909.5	681.8	581.3	328.0	1,591.2	229.4	1,361.8
June - Juin.....	629.5	621.9	1,901.9	682.3	564.4	330.3	1,577.1	220.4	1,356.7
July - Juillet.....	524.1	493.7	1,871.5	687.5	573.0	325.8	1,586.2	226.7	1,359.5
August - Août.....	557.5	536.7	1,850.7	687.5	584.8	323.2	1,595.5	234.8	1,360.7
September - Septembre.....	614.7	571.6	1,807.6	687.3	592.0	336.0	1,615.3	241.0	1,374.3
October - Octobre.....	583.3	547.6	1,771.9	692.9	596.8	333.6	1,623.3	246.1	1,377.2
November - Novembre.....	591.9	570.0	1,750.0	687.9	600.4	334.4	1,622.7	238.9	1,383.8
December - Décembre.....	560.3	564.6	1,754.3	692.9	578.7	337.2	1,608.8	209.6	1,399.2
Total.....	6,779.6								
1977 - January - Janvier.....	521.4	372.9	1,605.8	694.4	554.9	348.7	1,598.0	212.6	1,385.5
February - Février.....	544.0	534.7	1,596.5	687.5	561.1	354.9	1,603.5	225.4	1,378.1
March - Mars.....	627.7	628.1	1,597.0	716.8	535.6	360.3	1,612.7	198.9	1,413.8
April - Avril.....	568.7	491.6	1,519.8	729.0	506.5	357.4	1,592.9	218.2	1,374.7
May - Mai.....	617.6	580.5	1,482.7	713.9	555.4	354.8	1,624.1	191.9	1,432.2
June - Juin.....	664.4	632.7	1,451.0	695.1	552.3	348.5	1,595.8	172.5	1,423.3
July - Juillet.....	586.1	582.3	1,447.1	709.3	544.4	329.1	1,582.9	168.2	1,414.7
August - Août.....	643.2	649.2	1,453.2	704.6	548.4	331.3	1,584.3	174.0	1,410.4
September - Septembre.....	683.6	664.5	1,434.1	708.4	539.6	334.8	1,582.9	165.5	1,417.4
October - Octobre.....	667.4	670.1	1,436.8	680.0	591.6	334.4	1,605.9	267.1	1,338.8
November - Novembre.....	648.3	787.9	1,576.4	680.7	601.6	340.2	1,622.6	271.2	1,351.4
December - Décembre.....	598.9	496.9	1,474.3	718.2	597.2	348.4	1,663.8	240.1	1,423.8
Total.....	7,371.3								
1978 - January(r) - Janvier(r).....	579.6	588.9	1,483.6	724.5	602.6	353.0	1,680.2	254.1	1,426.1
February(p) - Février(p).....	596.5	611.6	1,498.6	738.3	633.1	363.8	1,735.3	265.4	1,470.0
Adjusted for seasonal variation - Chiffres désaisonnalisés									
M.C.D. - M.D.C.	3	4	1	1	2	2	1	3	1
1976 - January - Janvier.....	530.6	552.3	1,868.1	669.1	529.5	320.2	1,518.8	208.6	1,310.2
February - Février.....	541.5	549.6	1,876.2	677.6	533.5	322.5	1,533.6	208.2	1,325.4
March - Mars.....	549.7	553.7	1,880.2	683.4	545.5	324.8	1,553.7	213.4	1,340.3
April - Avril.....	576.9	592.1	1,895.4	678.1	548.8	323.7	1,550.6	212.4	1,338.2
May - Mai.....	563.1	578.4	1,910.7	682.3	564.5	324.5	1,571.3	221.9	1,349.4
June - Juin.....	574.4	534.2	1,870.5	676.0	554.9	332.1	1,563.0	217.4	1,345.6
July - Juillet.....	537.0	489.1	1,822.6	683.0	565.2	337.9	1,586.1	218.4	1,367.7
August - Août.....	574.6	551.8	1,799.8	690.5	575.5	336.0	1,602.0	222.3	1,379.7
September - Septembre.....	571.3	563.0	1,791.5	695.5	591.9	337.9	1,625.3	235.1	1,390.2
October - Octobre.....	578.9	568.9	1,781.5	707.2	591.6	336.2	1,635.0	229.8	1,405.2
November - Novembre.....	577.6	588.3	1,792.2	716.2	589.4	334.2	1,639.8	230.8	1,409.0
December - Décembre.....	580.2	564.9	1,776.9	703.0	607.9	330.7	1,641.6	237.7	1,403.9
1977 - January - Janvier.....	591.8	428.8	1,614.0	686.3	579.1	344.7	1,610.1	233.5	1,376.6
February - Février.....	584.7	585.3	1,614.6	675.7	570.2	345.5	1,591.4	236.7	1,354.7
March - Mars.....	582.4	574.2	1,606.4	694.6	541.0	354.8	1,590.4	204.1	1,386.3
April - Avril.....	580.7	519.1	1,544.8	718.3	498.8	355.0	1,572.1	215.0	1,357.1
May - Mai.....	605.8	545.6	1,484.6	714.6	539.5	351.4	1,605.5	185.7	1,419.8
June - Juin.....	604.7	547.8	1,427.7	689.6	543.0	350.6	1,583.2	170.5	1,412.7
July - Juillet.....	618.6	600.6	1,409.7	705.1	537.6	341.4	1,584.1	162.4	1,421.7
August - Août.....	640.3	644.5	1,413.7	708.0	540.5	344.8	1,593.3	164.8	1,428.5
September - Septembre.....	647.9	655.5	1,421.3	716.8	540.1	336.7	1,593.6	161.8	1,431.8
October - Octobre.....	657.9	679.9	1,443.3	694.0	587.3	336.8	1,618.1	249.7	1,368.4
November - Novembre.....	626.1	797.7	1,614.9	718.8	591.1	339.9	1,638.8	262.1	1,377.7
December - Décembre.....	634.3	512.1	1,492.7	728.9	626.1	341.5	1,696.5	271.3	1,425.2
1978 - January(r) - Janvier(r).....	646.9	641.2	1,487.0	720.1	622.5	348.2	1,690.8	268.8	1,422.0
February(p) - Février(p).....	643.4	672.3	1,515.9	728.8	637.5	355.3	1,721.6	271.3	1,450.3

TABLE 3. Estimated Value of Shipments, Orders and Inventory in Manufacturing Industries grouped according to the Standard Industrial Classification - Continued

TABLEAU 3. Valeur estimative des livraisons, commandes et stocks des industries manufacturières groupées d'après la classification type des industries - suite

Group 14 - Machinery Industries (Except Electrical Machinery)

Groupe 14 - Fabrication de machines (sauf électriques)

Date	Shipments Livraisons	New orders received during month Nouvelles commandes reçues au cours du mois	Unfilled orders at end of month Commandes en carnet à la fin du mois	All inventory held at end of month Ensemble des stocks détenus à la fin du mois				Inventory held but not owned Stocks détenus mais non possédés	Total inventory owned Total des stocks possédés
				Raw materials Matières premières	Goods in process Produits en cours	Finished products Produits finis	Total		
millions of dollars - en millions de dollars									
Unadjusted for seasonal variation - Chiffres non-désaisonnalisés									
1974 - Average - Moyenne.....	261.4	308.6	1,466.0	390.7	358.7	179.3	928.8	92.7	836.1
1975 - Average - Moyenne.....	310.7	313.1	1,804.7	523.2	445.1	245.2	1,213.6	122.9	1,090.6
1976 - Average - Moyenne.....	324.3	320.9	1,786.1	470.8	491.0	255.3	1,217.2	154.3	1,062.9
1976 - January - Janvier.....	299.2	366.2	1,873.6	488.0	489.7	272.2	1,250.0	160.3	1,089.7
February - Février.....	323.5	318.8	1,868.9	484.6	494.9	273.6	1,253.1	157.9	1,095.3
March - Mars.....	365.1	318.6	1,822.4	485.7	496.1	269.3	1,251.0	162.4	1,088.7
April - Avril.....	357.7	288.1	1,752.8	468.0	462.7	265.8	1,196.5	139.7	1,056.8
May - Mai.....	342.5	285.2	1,695.4	465.2	459.2	253.6	1,178.0	139.0	1,039.1
June - Juin.....	368.5	349.5	1,676.5	445.0	454.8	247.7	1,147.5	140.4	1,007.1
July - Juillet.....	292.8	282.4	1,666.1	450.5	455.3	244.9	1,150.7	148.1	1,002.5
August - Août.....	263.4	429.4	1,832.1	457.7	464.7	231.6	1,154.0	150.5	1,003.5
September - Septembre.....	309.7	272.0	1,794.4	469.3	487.8	236.2	1,193.4	159.9	1,033.5
October - Octobre.....	311.8	347.0	1,829.6	489.4	518.8	239.4	1,274.6	163.3	1,084.3
November - Novembre.....	319.4	345.5	1,855.7	474.7	541.3	261.1	1,277.1	160.4	1,116.7
December - Décembre.....	338.6	248.6	1,765.7	472.7	567.3	268.3	1,308.4	170.6	1,137.8
Total.....	3,892.2								
1977 - January - Janvier.....	287.0	271.6	1,750.2	461.6	575.2	265.1	1,301.8	175.6	1,126.3
February - Février.....	331.3	278.6	1,697.6	453.4	590.9	259.4	1,303.8	190.6	1,113.1
March - Mars.....	414.2	366.1	1,649.5	467.9	559.0	252.7	1,279.7	161.5	1,118.2
April - Avril.....	364.4	521.2	1,806.3	477.4	553.2	251.2	1,281.9	161.7	1,120.2
May - Mai.....	356.0	375.9	1,826.2	474.3	560.2	260.5	1,294.9	182.1	1,112.8
June - Juin.....	388.6	267.5	1,705.4	454.2	574.3	259.1	1,287.6	197.5	1,090.0
July - Juillet.....	276.4	395.5	1,824.6	445.8	575.5	261.8	1,283.1	196.9	1,086.1
August - Août.....	286.1	264.7	1,803.1	443.7	589.8	263.9	1,297.3	196.9	1,100.5
September - Septembre.....	328.7	296.9	1,771.3	459.7	604.0	255.5	1,319.1	204.3	1,114.8
October - Octobre.....	314.4	359.7	1,816.6	456.9	594.5	267.3	1,318.6	206.9	1,111.7
November - Novembre.....	316.2	328.0	1,828.4	455.2	628.2	277.9	1,361.3	209.9	1,151.3
December - Décembre.....	339.3	310.3	1,799.4	466.4	612.0	265.1	1,343.6	175.4	1,168.2
Total.....	4,002.6								
1978 - January(r) - Janvier(r).....	302.3	402.4	1,899.5	461.6	632.0	278.4	1,372.1	168.0	1,204.1
February(p) - Février(p).....	335.0	412.2	1,976.6	466.4	638.8	290.6	1,395.8	170.9	1,224.9
Adjusted for seasonal variation - Chiffres désaisonnalisés									
M.C.D. - M.D.C.....	4	6	1	1	2	2	1	2	1
1976 - January - Janvier.....	322.0	347.3	1,799.8	482.2	476.4	263.5	1,222.1	154.9	1,067.2
February - Février.....	316.6	335.3	1,818.5	476.8	474.3	260.5	1,211.6	148.2	1,063.4
March - Mars.....	320.1	328.1	1,826.5	477.1	470.7	254.2	1,202.0	146.9	1,055.1
April - Avril.....	316.7	286.5	1,796.3	466.5	470.0	256.4	1,192.9	150.3	1,042.6
May - Mai.....	323.0	280.5	1,753.8	466.0	462.7	251.3	1,180.0	146.8	1,033.2
June - Juin.....	331.7	323.2	1,745.3	454.2	496.6	250.4	1,174.2	149.8	1,024.4
July - Juillet.....	318.7	276.0	1,702.6	458.8	476.5	255.4	1,190.7	152.4	1,038.3
August - Août.....	325.9	460.7	1,837.4	459.3	480.5	245.7	1,185.5	152.6	1,032.9
September - Septembre.....	326.8	291.2	1,801.8	472.8	494.3	251.1	1,218.2	162.4	1,055.8
October - Octobre.....	330.9	342.8	1,813.7	489.9	521.1	247.6	1,258.6	165.3	1,093.3
November - Novembre.....	318.1	302.9	1,798.5	475.6	537.2	264.1	1,276.9	159.1	1,117.8
December - Décembre.....	330.5	268.4	1,736.4	471.0	557.9	262.0	1,290.9	162.7	1,128.2
1977 - January - Janvier.....	315.6	258.5	1,679.4	456.0	558.2	256.4	1,270.6	169.5	1,101.1
February - Février.....	332.5	304.3	1,651.2	446.2	565.4	247.0	1,258.6	178.4	1,080.2
March - Mars.....	359.2	362.2	1,654.2	459.7	530.1	238.4	1,228.2	145.7	1,082.5
April - Avril.....	327.7	526.3	1,852.8	476.0	562.6	242.4	1,281.0	174.2	1,106.8
May - Mai.....	327.6	365.9	1,891.1	475.6	565.0	258.2	1,298.8	193.3	1,105.5
June - Juin.....	353.7	239.3	1,777.0	463.3	593.7	262.1	1,319.1	211.5	1,107.6
July - Juillet.....	304.9	392.4	1,864.5	454.1	602.5	273.1	1,329.7	202.6	1,127.1
August - Août.....	351.2	293.6	1,806.9	445.3	610.6	280.4	1,336.3	200.2	1,136.1
September - Septembre.....	346.0	317.4	1,778.3	462.9	612.2	271.8	1,346.9	207.6	1,139.3
October - Octobre.....	337.1	359.7	1,800.9	457.4	597.1	276.3	1,330.8	209.6	1,121.2
November - Novembre.....	312.8	283.7	1,771.8	456.5	624.1	281.2	1,361.8	208.5	1,153.3
December - Décembre.....	334.3	333.2	1,770.7	465.1	600.9	258.8	1,324.8	166.5	1,158.3
1978 - January(r) - Janvier(r).....	328.8	403.0	1,844.9	460.1	600.0	266.6	1,326.7	156.6	1,170.1
February(p) - Février(p).....	335.7	421.5	1,930.7	461.9	608.7	277.7	1,348.3	159.7	1,188.6

TABLE 3. Estimated Value of Shipments, Orders and Inventory in Manufacturing Industries grouped according to the Standard Industrial Classification - Continued

TABLEAU 3. Valeur estimative des livraisons, commandes et stocks des industries manufacturières groupées d'après la classification type des industries - suite

Group 15 - Transportation Equipment Industries
Groupe 15 - Fabrication d'équipement de transport

Date	Shipments Livraisons	New orders received during month Nouvelles commandes reçues au cours du mois	Unfilled orders at end of month Commandes en carnet à la fin du mois	All inventory held at end of month Ensemble des stocks détenus à la fin du mois			Inventory held but not owned Stocks détenus mais non possédés	Total inventory owned Total des stocks possédés	
				Raw materials Matières premières	Goods in process Produits en cours	Finished products Produits finis			
				Total					
millions of dollars - en millions de dollars									
Unadjusted for seasonal variation - Chiffres non-désaisonnalisés									
1974 - Average - Moyenne.....	847.8	919.8	2,342.8	517.4	759.0	244.6	1,521.0	209.9	1,311.1
1975 - Average - Moyenne.....	932.8	889.0	2,412.6	558.1	990.3	284.7	1,833.2	364.4	1,468.7
1976 - Average - Moyenne.....	1,070.6	1,031.9	1,920.2	545.6	1,084.4	339.9	1,970.0	414.0	1,555.9
1976 - January - Janvier.....	1,004.9	946.3	2,134.0	548.8	1,080.4	312.1	1,941.3	368.2	1,573.1
February - Février.....	1,032.1	1,021.1	2,123.0	557.3	1,082.9	334.0	1,974.1	410.9	1,563.3
March - Mars.....	1,241.6	1,125.1	2,006.5	557.1	1,116.9	337.1	2,011.0	379.5	1,631.5
April - Avril.....	1,200.3	1,181.3	1,987.5	554.4	1,106.0	360.0	2,020.4	392.8	1,627.5
May - Mai.....	1,166.3	1,104.9	1,926.1	545.3	1,075.4	357.9	1,978.5	411.2	1,567.3
June - Juin.....	1,224.3	1,197.8	1,899.6	528.6	1,037.1	343.3	1,909.0	417.7	1,491.2
July - Juillet.....	708.0	707.2	1,898.8	533.3	1,062.1	300.4	1,895.8	447.5	1,448.3
August - Août.....	949.1	978.4	1,928.1	547.0	1,049.0	335.1	1,931.2	413.6	1,517.6
September - Septembre.....	1,058.7	1,024.3	1,893.6	541.1	1,088.6	385.6	2,015.3	456.2	1,559.0
October - Octobre.....	1,003.6	896.7	1,786.8	556.8	1,124.8	335.5	2,017.0	445.7	1,571.3
November - Novembre.....	1,184.0	1,127.9	1,730.7	528.7	1,143.5	359.9	2,032.1	477.6	1,554.5
December(r) - Décembre(r).....	1,075.0	1,072.1	1,727.9	549.9	1,046.2	318.4	1,914.6	347.8	1,566.8
Total.....	12,847.9								
1977 - January - Janvier.....	1,149.2	1,344.7	1,923.4	563.6	1,054.7	365.7	1,984.0	352.5	1,631.5
February - Février.....	1,124.8	1,537.6	2,336.2	555.6	1,078.0	431.0	2,064.6	305.3	1,759.3
March - Mars.....	1,495.3	1,724.1	2,565.1	548.5	1,113.7	396.3	2,058.5	326.9	1,731.6
April - Avril.....	1,321.6	1,376.1	2,619.6	545.6	1,105.0	396.5	2,047.0	311.2	1,735.8
May - Mai.....	1,363.8	1,354.0	2,609.7	536.9	1,074.6	386.7	1,998.2	314.8	1,683.4
June - Juin.....	1,455.7	1,720.1	2,874.1	532.2	1,047.5	399.6	1,979.4	334.8	1,644.5
July - Juillet.....	976.8	964.7	2,862.0	509.3	1,026.2	366.8	1,902.3	328.1	1,574.2
August - Août.....	835.7	677.3	2,703.6	554.1	1,145.4	374.9	2,074.4	331.9	1,742.5
September - Septembre.....	1,289.5	1,349.3	2,763.3	569.7	1,214.9	359.8	2,144.4	352.9	1,791.6
October - Octobre.....	1,426.5	1,430.7	2,767.5	578.8	1,278.5	361.0	2,218.3	385.7	1,832.6
November - Novembre.....	1,468.3	1,483.3	2,782.5	597.6	1,304.8	413.5	2,315.9	403.1	1,912.8
December - Décembre.....	1,208.5	1,237.6	2,811.6	624.0	1,315.3	371.7	2,311.0	417.1	1,893.9
Total.....	15,115.7								
1978 - January(r) - Janvier(r).....	1,231.5	1,239.8	2,819.9	622.4	1,350.0	404.3	2,376.6	429.1	1,947.5
February(p) - Février(p).....	1,233.0	1,263.8	2,850.7	634.6	1,396.9	452.9	2,484.4	451.3	2,033.1
Adjusted for seasonal variation(2) - Chiffres désaisonnalisés(2)									
M.C.D. - M.D.C.....	4	6	2	2	2	3	2	2	
1976 - January - Janvier.....	1,026.9	991.3	2,097.1	541.3	1,096.3	302.5	1,940.1	368.1	1,572.0
February - Février.....	1,065.4	1,059.5	2,091.2	550.9	1,111.7	304.6	1,967.2	410.8	1,556.4
March - Mars.....	1,085.1	1,003.1	2,009.2	556.9	1,109.9	315.0	1,981.8	379.4	1,602.4
April - Avril.....	1,136.3	1,153.3	2,026.2	563.4	1,114.7	334.5	2,012.6	392.8	1,619.8
May - Mai.....	1,100.1	1,049.2	1,975.3	556.6	1,092.1	337.6	1,986.3	411.2	1,575.1
June - Juin.....	1,088.7	1,075.3	1,961.9	552.3	1,050.3	338.2	1,940.8	417.7	1,523.1
July - Juillet.....	935.1	901.6	1,928.4	549.7	1,103.9	332.9	1,986.5	447.4	1,539.1
August - Août.....	1,303.5	1,300.1	1,925.0	546.6	1,048.8	359.9	1,955.3	413.5	1,541.8
September - Septembre.....	1,011.3	935.8	1,849.5	532.4	1,056.4	406.6	1,995.4	456.2	1,539.2
October - Octobre.....	915.6	840.9	1,774.8	554.2	1,091.4	352.5	1,998.1	445.7	1,552.4
November - Novembre.....	1,068.5	1,027.9	1,734.2	519.9	1,088.6	364.6	1,973.1	477.6	1,495.5
December - Décembre.....	1,115.7	1,061.0	1,679.5	526.5	1,051.3	342.6	1,920.4	347.7	1,572.7
1977 - January - Janvier.....	1,200.2	1,410.7	1,890.0	555.6	1,070.9	354.3	1,980.8	352.5	1,628.3
February - Février.....	1,173.0	1,582.4	2,299.4	549.1	1,106.9	392.5	2,048.5	305.3	1,743.2
March - Mars.....	1,333.3	1,603.6	2,569.7	548.2	1,107.1	370.4	2,025.7	326.9	1,698.8
April - Avril.....	1,240.1	1,342.6	2,672.2	554.8	1,114.3	368.2	2,037.3	311.2	1,726.1
May - Mai.....	1,268.5	1,274.1	2,677.8	548.1	1,090.9	364.1	2,003.1	314.8	1,688.3
June - Juin.....	1,332.7	1,622.8	2,967.9	556.5	1,061.9	394.2	2,012.6	334.8	1,677.8
July - Juillet.....	1,294.6	1,235.8	2,909.1	525.3	1,065.2	406.9	1,997.4	328.1	1,669.3
August - Août.....	1,067.2	854.6	2,696.5	554.2	1,145.3	403.5	2,103.0	331.9	1,771.1
September - Septembre.....	1,267.9	1,269.4	2,698.0	560.2	1,179.8	379.9	2,119.9	352.9	1,767.0
October - Octobre.....	1,325.0	1,380.5	2,753.5	576.0	1,240.5	379.9	2,196.4	385.7	1,810.7
November - Novembre.....	1,262.5	1,296.2	2,787.2	588.3	1,242.3	418.1	2,248.7	403.1	1,845.6
December - Décembre.....	1,323.5	1,268.4	2,732.1	597.2	1,322.2	400.2	2,319.6	417.1	1,902.5
1978 - January(r) - Janvier(r).....	1,263.9	1,333.2	2,801.4	608.0	1,370.5	397.2	2,375.7	429.1	1,946.6
February(p) - Février(p).....	1,311.2	1,305.2	2,795.4	624.5	1,423.3	414.2	2,462.0	451.3	2,010.7

TABLE 3. Estimated Value of Shipments, Orders and Inventory in Manufacturing Industries grouped according to the Standard Industrial Classification - Continued

TABLEAU 3. Valeur estimative des livraisons, commandes et stocks des industries manufacturières groupées d'après la classification type des industries - suite

Group 16 - Electrical Products Industries
Groupe 16 - Fabrication de produits électriques

Date	Shipments Livraisons	New orders received during month Nouvelles commandes reçues au cours du mois	Unfilled orders at end of month Commandes en carnet à la fin du mois	All inventory held at end of month Ensemble des stocks détenus à la fin du mois			Inventory held but not owned Stocks détenus mais non possédés	Total inventory owned Total des stocks possédés	
				Raw materials Matières premières	Goods in process Produits en cours	Finished products Produits finis			
				Total					
millions of dollars - en millions de dollars									
Unadjusted for seasonal variation - Chiffres non-désaisonnalisés									
1974 - Average - Moyenne.....	362.0	414.5	1,863.1	378.6	438.4	335.8	1,152.9	71.6	1,081.2
1975 - Average - Moyenne.....	383.8	378.8	2,138.4	416.8	470.7	396.6	1,284.1	136.5	1,147.6
1976 - Average - Moyenne.....	417.2	388.3	1,821.8	405.4	494.8	390.1	1,290.4	174.2	1,116.2
1976 - January - Janvier.....	362.1	303.8	1,961.5	400.6	493.4	357.0	1,251.0	157.3	1,093.7
February - Février.....	402.9	390.4	1,949.1	395.7	496.8	373.4	1,265.8	159.2	1,106.7
March - Mars.....	471.6	413.4	1,890.9	404.0	497.1	397.9	1,299.0	150.4	1,148.6
April - Avril.....	404.5	449.8	1,936.3	409.7	506.7	414.0	1,330.3	149.9	1,180.4
May - Mai.....	413.5	368.3	1,891.0	412.7	500.4	418.9	1,332.0	171.3	1,160.7
June - Juin.....	454.9	388.3	1,824.4	410.2	502.5	412.3	1,325.0	161.6	1,163.4
July - Juillet.....	368.8	350.2	1,805.9	412.5	485.4	384.1	1,282.0	166.9	1,115.2
August - Août.....	388.0	380.7	1,798.6	412.3	490.1	372.4	1,274.8	157.8	1,117.0
September - Septembre.....	452.0	401.1	1,747.7	403.7	485.9	380.9	1,270.6	157.0	1,113.6
October - Octobre.....	425.7	355.2	1,677.2	399.2	497.9	377.6	1,274.7	218.0	1,056.7
November - Novembre.....	434.3	463.7	1,706.6	393.6	501.3	396.9	1,291.9	223.7	1,068.2
December - Décembre.....	429.2	395.4	1,672.7	411.6	481.2	395.9	1,288.6	218.1	1,070.5
Total.....	5,007.3								
1977 - January - Janvier.....	386.3	426.3	1,712.7	421.0	493.3	413.8	1,328.0	237.0	1,091.1
February - Février.....	397.5	431.9	1,747.1	421.6	501.7	427.3	1,350.7	234.6	1,116.0
March - Mars.....	440.0	464.1	1,771.1	439.1	508.1	451.9	1,399.0	249.2	1,149.8
April - Avril.....	423.2	427.8	1,755.8	439.5	514.3	459.9	1,413.7	251.3	1,162.4
May - Mai.....	411.8	386.2	1,750.2	432.1	518.8	464.1	1,414.9	252.4	1,162.5
June - Juin.....	461.8	447.4	1,735.9	431.2	512.2	469.7	1,413.0	252.2	1,160.8
July - Juillet.....	383.9	257.7	1,609.7	428.9	502.3	425.8	1,357.0	255.5	1,101.5
August - Août.....	416.6	521.1	1,714.1	418.5	507.8	415.1	1,341.4	248.1	1,093.3
September - Septembre.....	468.7	465.2	1,710.6	420.7	512.0	407.0	1,339.7	248.7	1,091.0
October - Octobre.....	463.6	449.2	1,696.2	423.7	501.6	402.9	1,328.2	250.9	1,077.3
November - Novembre.....	457.5	482.6	1,721.2	401.7	534.9	411.2	1,347.8	256.1	1,091.7
December - Décembre.....	436.5	420.9	1,705.6	420.4	535.8	398.1	1,354.3	268.7	1,085.6
Total.....	5,147.5								
1978 - January(r) - Janvier(r).....	428.3	390.9	1,668.2	417.6	537.6	423.9	1,379.1	278.0	1,101.2
February(p) - Février(p).....	429.6	450.8	1,689.4	422.3	534.0	441.0	1,397.3	286.9	1,110.4
Adjusted for seasonal variation(2) - Chiffres désaisonnalisés(2)									
M.C.D. - M.D.C.....	3	6	1	1	1	2	1		1
1976 - January - Janvier.....	405.2	340.9	1,972.4	398.4	501.0	368.5	1,267.9	157.2	1,110.7
February - Février.....	417.8	372.3	1,926.9	396.1	496.2	370.2	1,262.5	159.1	1,103.4
March - Mars.....	437.4	390.5	1,880.0	407.8	495.3	382.4	1,285.5	150.4	1,135.1
April - Avril.....	418.2	433.7	1,895.5	411.4	501.4	386.5	1,299.3	149.9	1,149.4
May - Mai.....	427.4	383.9	1,852.0	408.9	499.8	386.7	1,295.4	171.3	1,124.1
June - Juin.....	419.9	393.4	1,825.5	407.8	497.6	380.7	1,286.1	161.5	1,124.6
July - Juillet.....	407.5	419.2	1,837.2	406.1	492.4	384.8	1,283.3	166.8	1,116.5
August - Août.....	425.6	377.9	1,789.5	404.9	489.4	390.7	1,285.0	157.7	1,127.3
September - Septembre.....	410.4	412.2	1,791.3	403.0	486.0	398.4	1,287.4	156.9	1,130.5
October - Octobre.....	391.3	284.1	1,684.1	404.2	492.2	408.1	1,304.5	217.9	1,086.6
November - Novembre.....	413.8	445.6	1,715.9	406.4	495.9	420.4	1,322.7	223.6	1,099.1
December - Décembre.....	424.8	396.6	1,687.7	411.3	491.2	408.5	1,311.0	218.0	1,093.0
1977 - January - Janvier.....	431.0	465.0	1,721.8	418.5	501.0	427.0	1,346.5	237.0	1,109.5
February - Février.....	421.4	426.7	1,727.1	422.2	500.8	423.5	1,346.5	234.6	1,111.9
March - Mars.....	412.3	446.3	1,761.1	443.1	506.5	434.5	1,384.0	249.2	1,134.8
April - Avril.....	436.6	413.6	1,738.1	441.3	508.8	429.7	1,379.8	251.3	1,128.5
May - Mai.....	426.4	402.0	1,713.7	427.9	518.1	428.9	1,374.9	252.4	1,122.5
June - Juin.....	425.4	448.6	1,736.9	428.8	507.3	433.6	1,369.7	252.2	1,117.5
July - Juillet.....	427.2	329.3	1,639.0	422.5	509.6	427.2	1,359.3	255.5	1,103.8
August - Août.....	444.1	511.7	1,706.6	411.2	507.5	436.2	1,354.9	248.1	1,106.8
September - Septembre.....	435.0	483.2	1,754.8	419.8	512.8	425.6	1,358.2	248.7	1,109.5
October - Octobre.....	422.2	369.3	1,701.9	429.3	495.8	435.7	1,360.8	250.9	1,109.9
November - Novembre.....	432.7	460.5	1,729.7	415.0	529.1	435.1	1,379.2	256.1	1,123.1
December - Décembre.....	440.0	431.8	1,721.5	420.3	546.8	410.5	1,377.6	268.7	1,108.9
1978 - January(r) - Janvier(r).....	476.8	432.8	1,677.5	413.3	541.3	434.1	1,388.7	278.0	1,110.7
February(p) - Février(p).....	452.5	446.4	1,671.4	423.0	531.9	436.2	1,391.1	286.9	1,104.2

TABLE 3. Estimated Value of Shipments, Orders and Inventory in Manufacturing Industries grouped according to the Standard Industrial Classification – Continued

TABLEAU 3. Valeur estimative des livraisons, commandes et stocks des industries manufacturières groupées d'après la classification type des industries – suite

Group 17 – Non-metallic Mineral Products Industries
Groupe 17 – Fabrication de produits minéraux non métalliques

Date	Shipments Livraisons	New orders received during month(1)	Unfilled orders at end of month(1)	All inventory held at end of month			Inventory held but not owned Stocks détenus mais non possédés	Total inventory owned Total des stocks possédés
		Nouvelles commandes reçues au cours du mois(1)	Commandes en carnet à la fin du mois(1)	Ensemble des stocks détenus à la fin du mois				
				Raw materials Matières premières	Goods in process Produits en cours	Finished products Produits finis		
millions of dollars – en millions de dollars								
Unadjusted for seasonal variation – Chiffres non-désaisonnalisés								
1974 – Average – Moyenne.....	190.2			145.0	35.9	129.4	310.4	310.4
1975 – Average – Moyenne.....	214.1			170.1	45.2	168.3	383.7	383.7
1976 – Average – Moyenne.....	242.9			178.0	51.9	192.7	422.8	422.8
1976 – January – Janvier.....	172.5			174.8	50.2	186.7	411.8	411.8
February – Février.....	186.5			174.3	54.8	197.7	426.8	426.8
March – Mars.....	213.5			173.4	60.8	208.5	442.7	442.7
April – Avril.....	247.2			174.5	61.4	212.5	448.3	448.3
May – Mai.....	263.7			176.1	59.0	212.1	447.2	447.2
June – Juin.....	296.8			179.5	56.0	198.8	434.3	434.3
July – Juillet.....	258.4			178.9	50.5	195.9	425.3	425.3
August – Août.....	274.9			181.9	51.7	187.3	420.9	420.9
September – Septembre.....	267.3			181.8	48.1	184.9	414.8	414.8
October – Octobre.....	266.3			182.1	45.7	177.7	405.6	405.6
November – Novembre.....	268.2			180.7	40.9	173.6	395.2	395.2
December – Décembre.....	200.3			178.8	44.5	177.4	400.7	400.7
Total.....	2,915.5							
1977 – January – Janvier.....	180.3			176.0	54.6	186.1	416.7	416.7
February – Février.....	188.4			180.5	63.9	206.9	451.4	451.4
March – Mars.....	223.2			178.0	70.0	217.6	465.5	465.5
April – Avril.....	243.8			182.7	73.2	226.2	482.2	482.2
May – Mai.....	291.8			180.5	66.7	223.8	471.1	471.1
June – Juin.....	314.3			177.9	60.3	219.7	457.9	457.9
July – Juillet.....	283.4			182.3	56.4	215.1	453.8	453.8
August – Août.....	319.5			183.6	53.7	201.5	438.9	438.9
September – Septembre.....	300.9			186.4	54.5	198.3	439.3	439.3
October – Octobre.....	314.7			186.8	51.9	191.9	430.6	430.6
November – Novembre.....	298.1			184.7	44.2	197.2	426.1	426.1
December – Décembre.....	214.0			186.8	49.5	198.1	434.4	434.4
Total.....	3,172.3							
1978 – January(r) – Janvier(r).....	192.4			188.2	57.7	209.5	455.4	455.4
February(p) – Février(p).....	201.8			186.9	66.0	215.2	468.1	468.1
Adjusted for seasonal variation – Chiffres désaisonnalisés								
M.C.D. – M.D.C.....	3			2	2	2	1	1
1976 – January – Janvier.....	224.2			174.4	52.6	187.6	414.6	414.6
February – Février.....	234.7			175.0	51.7	190.6	417.3	417.3
March – Mars.....	239.7			176.8	52.7	190.9	420.4	420.4
April – Avril.....	256.2			179.1	51.9	192.1	423.1	423.1
May – Mai.....	249.4			180.1	50.6	192.9	423.6	423.6
June – Juin.....	249.5			183.1	50.6	187.7	421.4	421.4
July – Juillet.....	237.9			177.4	49.1	197.3	423.8	423.8
August – Août.....	245.2			178.4	53.8	197.0	429.2	429.2
September – Septembre.....	232.3			177.7	53.6	196.8	428.1	428.1
October – Octobre.....	239.1			180.0	53.9	195.3	429.2	429.2
November – Novembre.....	257.0			177.5	50.8	194.1	422.4	422.4
December – Décembre.....	235.9			177.4	52.9	192.3	422.6	422.6
1977 – January – Janvier.....	238.9			175.6	57.3	186.8	419.7	419.7
February – Février.....	241.6			181.1	60.2	199.6	440.9	440.9
March – Mars.....	250.2			181.5	60.6	199.2	441.3	441.3
April – Avril.....	258.7			187.5	61.8	204.5	453.8	453.8
May – Mai.....	270.1			184.6	57.1	203.6	445.3	445.3
June – Juin.....	264.1			181.3	54.7	207.4	443.4	443.4
July – Juillet.....	266.4			180.9	54.8	216.6	452.3	452.3
August – Août.....	278.1			180.1	56.1	212.1	448.3	448.3
September – Septembre.....	264.0			182.5	60.9	211.1	454.5	454.5
October – Octobre.....	282.4			184.7	61.3	211.1	457.1	457.1
November – Novembre.....	283.6			181.7	54.9	220.7	457.3	457.3
December – Décembre.....	259.0			185.6	59.0	214.9	459.5	459.5
1978 – January(r) – Janvier(r).....	251.4			188.2	59.9	210.9	459.0	459.0
February(p) – Février(p).....	261.6			186.8	60.7	207.4	454.9	454.9

TABLE 3. Estimated Value of Shipments, Orders and Inventory in Manufacturing Industries grouped according to the Standard Industrial Classification – Continued

TABLE 3. Valeur estimative des livraisons, commandes et stocks des industries manufacturières groupées d'après la classification type des industries – suite

Group 18 – Petroleum and Coal Products Industries

Groupe 18 – Fabrication de produits du pétrole et du charbon

Date	Shipments Livraisons	New orders received during month(1) Nouvelles commandes reçues au cours du mois(1)	Unfilled orders at end of month(1) Commandes en carnet à la fin du mois(1)	All inventory held at end of month Ensemble des stocks détenus à la fin du mois			Inventory held but not owned Stocks détenus mais non possédés	Total inventory owned Total des stocks possédés	
				Raw materials Matières premières	Goods in process Produits en cours	Finished products Produits finis			Total
millions of dollars – en millions de dollars									
Unadjusted for seasonal variation – Chiffres non-désaisonnalisés									
1974 – Average – Moyenne.....	432.1			219.6	69.5	402.4	691.6	–	691.6
1975 – Average – Moyenne.....	496.4			292.0	89.2	472.9	854.2	–	854.2
1976 – Average – Moyenne.....	581.6			388.3	115.9	526.7	1,030.9	–	1,030.9
1976 – January – Janvier.....	573.6			274.2	110.6	472.7	857.5	–	857.5
February – Février.....	521.1			284.4	117.4	491.0	892.8	–	892.8
March – Mars.....	559.2			314.9	114.5	493.8	923.2	–	923.2
April – Avril.....	524.8			364.2	117.3	470.8	952.3	–	952.3
May – Mai.....	561.9			357.5	111.1	477.6	946.3	–	946.3
June – Juin.....	564.9			399.7	121.3	502.3	1,023.4	–	1,023.4
July – Juillet.....	556.7			434.8	115.8	572.8	1,123.5	–	1,123.5
August – Août.....	557.9			412.9	110.5	612.3	1,135.8	–	1,135.8
September – Septembre.....	594.2			398.9	113.0	580.6	1,092.5	–	1,092.5
October – Octobre.....	591.6			439.5	105.5	565.9	1,110.9	–	1,110.9
November – Novembre.....	652.2			481.3	119.6	542.4	1,143.4	–	1,143.4
December – Décembre.....	721.3			497.3	135.1	538.1	1,170.4	–	1,170.4
Total.....	6,979.4								
1977 – January – Janvier.....	657.2			502.6	135.7	579.8	1,218.1	–	1,218.1
February – Février.....	650.2			471.4	133.3	599.4	1,204.1	–	1,204.1
March – Mars.....	676.0			548.6	138.8	635.0	1,322.4	–	1,322.4
April – Avril.....	625.8			562.6	122.7	617.2	1,302.4	–	1,302.4
May – Mai.....	673.0			516.0	128.5	618.5	1,263.0	–	1,263.0
June – Juin.....	682.1			607.7	125.2	634.8	1,367.7	–	1,367.7
July – Juillet.....	674.0			548.0	121.5	708.3	1,377.9	–	1,377.9
August – Août.....	722.6			564.7	120.9	720.4	1,406.0	–	1,406.0
September – Septembre.....	681.6			587.0	129.9	690.5	1,407.4	–	1,407.4
October – Octobre.....	703.1			631.6	141.5	635.1	1,408.2	–	1,408.2
November – Novembre.....	737.6			614.1	155.0	642.4	1,411.5	–	1,411.5
December – Décembre.....	819.6			620.5	164.1	662.5	1,447.1	–	1,447.1
Total.....	8,302.8								
1978 – January(r) – Janvier(r).....	761.5			597.6	167.2	675.9	1,440.8	–	1,440.8
February(p) – Février(p).....	725.4			583.6	155.0	651.7	1,390.3	–	1,390.3
Adjusted for seasonal variation(2) – Chiffres désaisonnalisés(2)									
M.C.D. – M.D.C.....	3				4	3	2		2
1976 – January – Janvier.....	550.6			274.2	109.2	484.5	867.9	–	867.9
February – Février.....	535.8			284.3	110.0	506.7	901.0	–	901.0
March – Mars.....	559.6			314.8	108.4	492.7	915.9	–	915.9
April – Avril.....	534.8			364.2	110.4	461.2	935.8	–	935.8
May – Mai.....	574.3			357.4	105.1	497.5	960.0	–	960.0
June – Juin.....	564.9			399.7	118.5	524.3	1,042.5	–	1,042.5
July – Juillet.....	561.5			434.8	119.4	571.0	1,125.2	–	1,125.2
August – Août.....	573.0			412.9	121.3	575.8	1,110.0	–	1,110.0
September – Septembre.....	608.7			398.9	118.5	548.4	1,065.8	–	1,065.8
October – Octobre.....	608.4			439.4	111.5	556.8	1,107.7	–	1,107.7
November – Novembre.....	620.5			481.3	121.4	551.8	1,154.5	–	1,154.5
December – Décembre.....	653.8			497.2	140.9	544.3	1,182.4	–	1,182.4
1977 – January – Janvier.....	650.9			502.6	133.9	594.6	1,231.1	–	1,231.1
February – Février.....	680.7			471.4	124.6	619.2	1,215.2	–	1,215.2
March – Mars.....	671.4			548.6	131.5	633.4	1,313.5	–	1,313.5
April – Avril.....	644.3			562.6	115.5	603.7	1,281.8	–	1,281.8
May – Mai.....	679.2			516.0	121.6	643.5	1,281.1	–	1,281.1
June – Juin.....	682.8			607.7	122.5	661.6	1,391.8	–	1,391.8
July – Juillet.....	698.4			548.0	125.6	705.9	1,379.5	–	1,379.5
August – Août.....	729.0			564.7	133.0	676.9	1,374.6	–	1,374.6
September – Septembre.....	698.0			587.0	136.0	653.8	1,376.8	–	1,376.8
October – Octobre.....	725.8			631.6	149.8	626.5	1,407.9	–	1,407.9
November – Novembre.....	699.1			614.1	157.3	654.2	1,425.6	–	1,425.6
December – Décembre.....	743.2			620.5	171.2	668.8	1,460.5	–	1,460.5
1978 – January(r) – Janvier(r).....	747.7			597.6	160.6	692.2	1,450.4	–	1,450.4
February(p) – Février(p).....	747.7			583.6	144.1	667.4	1,395.1	–	1,395.1

TABLE 3. Estimated Value of Shipments, Orders and Inventory in Manufacturing Industries grouped according to the Standard Industrial Classification - Continued

TABLEAU 3. Valeur estimative des livraisons, commandes et stocks des industries manufacturières groupées d'après la classification type des industries - suite

Group 19 - Chemical and Chemical Products Industries

Groupe 19 - Industrie chimique

Date	Shipments Livraisons	New orders received during month(1)	Unfilled orders at end of month(1)	All inventory held at end of month Ensemble des stocks détenus à la fin du mois			Inventory held but not owned	Total inventory owned
		Nouvelles commandes reçues au cours du mois(1)	Commandes en carnet à la fin du mois(1)	Raw materials	Goods in process	Finished products	Stocks détenus mais non possédés	Total des stocks possédés
				Matières premières	Produits en cours	Produits finis		
millions of dollars - en millions de dollars								
Unadjusted for seasonal variation - Chiffres non-désaisonnalisés								
1974 - Average - Moyenne.....	383.9			373.6	80.4	290.2	744.3	744.3
1975 - Average - Moyenne.....	425.5			501.6	105.1	422.9	1,029.8	1,029.8
1976 - Average - Moyenne.....	486.1			471.4	123.5	486.4	1,081.5	1,081.5
1976 - January - Janvier.....	411.1			489.9	114.7	453.6	1,058.1	1,058.1
February - Février.....	440.1			472.5	117.5	464.4	1,054.4	1,054.4
March - Mars.....	509.9			478.4	114.1	484.6	1,077.1	1,077.1
April - Avril.....	516.8			473.3	118.7	485.0	1,077.1	1,077.1
May - Mai.....	544.5			467.7	119.7	470.2	1,057.6	1,057.6
June - Juin.....	543.1			459.9	124.1	485.4	1,069.3	1,069.3
July - Juillet.....	450.7			472.6	124.8	489.2	1,086.6	1,086.6
August - Août.....	463.2			471.1	125.4	499.5	1,096.1	1,096.1
September - Septembre.....	501.2			467.3	128.9	482.5	1,078.7	1,078.7
October - Octobre.....	496.3			461.8	131.5	489.3	1,082.7	1,082.7
November - Novembre.....	484.1			471.5	134.7	504.3	1,110.5	1,110.5
December - Décembre.....	472.4			471.6	128.6	529.4	1,129.6	1,129.6
Total.....	5,833.3							
1977 - January - Janvier.....	440.2			477.3	134.5	545.2	1,157.0	1,157.0
February - Février.....	481.2			477.2	140.4	543.2	1,160.8	1,160.8
March - Mars.....	574.8			485.0	135.9	559.0	1,179.9	1,179.9
April - Avril.....	550.8			490.2	138.7	554.1	1,183.0	1,183.0
May - Mai.....	598.4			491.9	141.7	510.8	1,144.4	1,144.4
June - Juin.....	590.6			491.6	146.0	518.7	1,156.3	1,156.3
July - Juillet.....	509.5			498.2	146.6	511.2	1,156.0	1,156.0
August - Août.....	541.3			510.5	147.4	514.3	1,172.2	1,172.2
September - Septembre.....	570.7			503.7	151.4	510.7	1,165.8	1,165.8
October - Octobre.....	556.5			514.6	146.8	528.3	1,189.7	1,189.7
November - Novembre.....	546.4			510.9	146.7	533.8	1,191.4	1,191.4
December - Décembre.....	518.4			525.1	147.4	524.3	1,196.8	1,196.8
Total.....	6,478.9							
1978 - January(r) - Janvier(r).....	531.1			525.6	158.4	549.3	1,233.4	1,233.4
February(p) - Février(p).....	550.6			520.2	163.8	576.5	1,260.4	1,260.4
Adjusted for seasonal variation - Chiffres désaisonnalisés								
M.C.D. - M.D.C.....	3		2	3	2	1	2	
1976 - January - Janvier.....	440.6		483.5	111.3	446.5	1,041.3	1,041.3	
February - Février.....	456.5		466.3	113.1	455.1	1,034.5	1,034.5	
March - Mars.....	488.6		470.7	109.9	461.3	1,041.9	1,041.9	
April - Avril.....	495.7		472.2	112.9	467.4	1,052.5	1,052.5	
May - Mai.....	504.7		475.3	116.0	465.2	1,056.5	1,056.5	
June - Juin.....	494.7		471.2	120.6	482.4	1,074.2	1,074.2	
July - Juillet.....	480.3		475.0	126.3	480.4	1,091.7	1,091.7	
August - Août.....	488.2		471.7	128.4	506.4	1,106.5	1,106.5	
September - Septembre.....	482.8		470.1	134.8	499.5	1,104.4	1,104.4	
October - Octobre.....	489.0		467.1	135.4	514.6	1,117.1	1,117.1	
November - Novembre.....	484.8		469.8	142.2	523.6	1,135.6	1,135.6	
December - Décembre.....	504.0		465.0	136.4	532.6	1,134.0	1,134.0	
1977 - January - Janvier.....	481.6		470.9	130.5	537.2	1,138.6	1,138.6	
February - Février.....	508.6		471.0	135.2	532.7	1,138.9	1,138.9	
March - Mars.....	550.5		477.1	131.1	532.3	1,140.5	1,140.5	
April - Avril.....	538.9		489.3	131.8	534.1	1,155.2	1,155.2	
May - Mai.....	546.2		499.8	137.4	505.5	1,142.7	1,142.7	
June - Juin.....	538.7		503.8	141.8	515.3	1,160.9	1,160.9	
July - Juillet.....	553.6		500.8	148.4	512.2	1,161.4	1,161.4	
August - Août.....	556.7		511.2	151.0	521.3	1,183.5	1,183.5	
September - Septembre.....	552.4		507.0	158.6	528.5	1,194.1	1,194.1	
October - Octobre.....	548.8		520.7	151.3	555.5	1,227.5	1,227.5	
November - Novembre.....	543.6		509.6	155.1	554.7	1,218.8	1,218.8	
December - Décembre.....	564.7		517.9	156.5	527.8	1,202.2	1,202.2	
1978 - January(r) - Janvier(r).....	572.0		518.7	155.5	539.2	1,213.4	1,213.4	
February(p) - Février(p).....	589.5		518.0	158.0	564.0	1,240.0	1,240.0	

TABLE 3. Estimated Value of Shipments, Orders and Inventory in Manufacturing Industries grouped according to the Standard Industrial Classification - Concluded

TABLEAU 3. Valeur estimative des livraisons, commandes et stocks des industries manufacturières groupées d'après la classification type des industries - fin

Group 20 - Miscellaneous Manufacturing Industries

Groupe 20 - Industries manufacturières diverses

Date	Shipments Livraisons	New orders received during month Nouvelles commandes reçues au cours du mois	Unfilled orders at end of month Commandes en carnet à la fin du mois	All inventory held at end of month Ensemble des stocks détenus à la fin du mois				Inventory held but not owned Stocks détenus mais non possédés	Total inventory owned Total des stocks possédés
				Raw materials Matières premières	Goods in process Produits en cours	Finished products Produits finis	Total		
millions of dollars - en millions de dollars									
Unadjusted for seasonal variation - Chiffres non-désaisonnalisés									
1974 - Average - Moyenne.....	149.5	149.7	198.4	233.4	98.4	114.2	446.1	-	446.1
1975 - Average - Moyenne.....	161.9	162.6	189.4	239.8	113.2	133.3	496.4	-	486.4
1976 - Average - Moyenne.....	178.4	180.4	203.3	230.7	113.8	131.3	475.9	-	475.9
1976 - January - Janvier.....	152.8	158.6	187.1	229.2	110.7	128.7	468.5	-	468.5
February - Février.....	166.3	176.1	197.0	231.3	112.8	128.9	473.2	-	473.2
March - Mars.....	185.5	185.3	196.8	233.6	110.7	130.4	474.6	-	474.6
April - Avril.....	171.4	169.5	195.0	230.8	115.0	133.2	479.0	-	479.0
May - Mai.....	172.7	173.7	195.9	230.3	117.5	135.7	483.4	-	483.4
June - Juin.....	182.6	189.6	202.9	227.2	116.9	140.6	484.7	-	484.7
July - Juillet.....	169.7	178.1	211.3	229.6	116.2	136.6	482.4	-	482.4
August - Août.....	182.2	179.3	208.4	229.9	114.0	128.7	472.6	-	472.6
September - Septembre.....	200.4	202.1	210.1	233.4	112.0	114.9	460.2	-	460.2
October - Octobre.....	189.1	191.7	212.8	232.2	111.7	128.6	472.5	-	472.5
November - Novembre.....	199.4	204.5	217.9	227.7	113.3	129.6	470.5	-	470.5
December - Décembre.....	169.2	156.2	204.8	233.6	115.8	140.7	490.1	-	490.1
Total.....	2,141.3								
1977 - January - Janvier.....	158.0	185.0	231.9	232.5	118.1	147.0	497.6	-	497.6
February - Février.....	180.0	182.6	234.5	240.8	121.2	166.7	528.7	-	528.7
March - Mars.....	197.9	205.9	242.5	238.8	126.4	165.8	531.0	-	531.0
April - Avril.....	186.0	176.8	233.3	237.1	121.3	158.3	516.8	-	516.8
May - Mai.....	189.5	194.6	238.3	242.0	120.4	160.2	522.5	-	522.5
June - Juin.....	195.4	197.9	240.8	244.9	125.4	158.3	528.6	-	528.6
July - Juillet.....	184.3	185.6	242.1	259.7	124.8	154.9	539.4	-	539.4
August - Août.....	197.7	200.0	244.3	269.1	127.5	158.5	555.2	-	555.2
September - Septembre.....	220.0	222.1	246.4	276.3	128.3	156.0	560.6	-	560.6
October - Octobre.....	219.7	213.3	240.1	267.4	125.8	161.5	554.6	-	554.6
November - Novembre.....	226.7	224.3	237.6	290.6	131.4	166.1	588.0	-	588.0
December - Décembre.....	191.3	182.3	228.6	281.7	125.6	167.3	574.6	-	574.6
Total.....	2,346.5								
1978 - January(r) - Janvier(r).....	184.2	201.8	246.2	282.5	125.3	168.6	576.3	-	576.3
February(p) - Février(p).....	199.6	210.0	256.6	276.7	128.6	168.6	573.9	-	573.9
Adjusted for seasonal variation - Chiffres désaisonnalisés									
M.C.D. - M.D.C.....	3	4	1	1	1	3	1		1
1976 - January - Janvier.....	170.7	169.1	196.9	234.3	110.3	131.7	476.3	-	476.3
February - Février.....	169.6	171.0	198.3	234.2	110.8	128.5	473.5	-	473.5
March - Mars.....	183.4	179.9	194.8	232.6	108.4	129.2	470.2	-	470.2
April - Avril.....	173.9	171.2	192.1	230.8	111.0	130.3	472.1	-	472.1
May - Mai.....	179.8	178.4	190.7	228.0	113.4	131.4	472.8	-	472.8
June - Juin.....	176.8	182.5	196.4	226.9	115.4	133.2	475.5	-	475.5
July - Juillet.....	184.2	186.9	199.1	224.3	116.0	134.7	475.0	-	475.0
August - Août.....	182.2	181.6	198.5	224.6	114.4	130.9	469.9	-	469.9
September - Septembre.....	180.7	190.6	208.4	230.4	115.6	117.3	463.3	-	463.3
October - Octobre.....	170.5	176.4	214.3	232.5	115.8	135.3	483.6	-	483.6
November - Novembre.....	181.2	196.5	229.6	232.2	118.2	132.5	482.9	-	482.9
December - Décembre.....	182.2	176.6	224.0	237.8	117.6	140.5	495.9	-	495.9
1977 - January - Janvier.....	179.9	199.6	243.8	237.8	117.6	150.4	505.8	-	505.8
February - Février.....	188.9	180.9	235.8	243.8	118.8	166.0	528.6	-	528.6
March - Mars.....	191.4	195.6	240.0	237.9	123.8	164.3	526.0	-	526.0
April - Avril.....	193.0	183.5	230.5	237.3	117.1	155.0	509.4	-	509.4
May - Mai.....	193.5	195.6	232.6	239.8	116.3	155.3	511.4	-	511.4
June - Juin.....	188.7	189.5	233.4	244.9	124.0	150.2	519.1	-	519.1
July - Juillet.....	203.8	198.6	228.2	253.8	124.7	153.0	531.5	-	531.5
August - Août.....	196.4	201.1	232.9	263.0	128.1	161.4	552.5	-	552.5
September - Septembre.....	200.3	212.0	244.6	272.7	132.6	159.5	564.8	-	564.8
October - Octobre.....	199.1	195.9	241.4	267.8	130.5	169.9	568.2	-	568.2
November - Novembre.....	203.9	212.7	250.2	296.3	137.1	169.6	603.0	-	603.0
December - Décembre.....	207.9	207.6	249.9	286.9	127.6	167.1	581.6	-	581.6
1978 - January(r) - Janvier(r).....	208.5	214.1	255.5	286.9	124.4	169.2	580.5	-	580.5
February(p) - Février(p).....	209.1	208.8	255.2	277.9	125.9	166.1	569.9	-	569.9

TABLE 4. Estimated Value of Shipments, Orders and Inventory in Manufacturing Industries grouped according to an Economic Use Classification

TABLEAU 4. Valeur estimative des livraisons, commandes et stocks des industries manufacturières groupées d'après la classification économique en fonction de l'utilisation

Non-durable Consumer Goods Industries
Industries des biens de consommation non durables

Date	Shipments Livraisons	New orders received during month Nouvelles commandes reçues au cours du mois	Unfilled orders at end of month Commandes en carnet à la fin du mois	All inventory held at end of month Ensemble des stocks détenus à la fin du mois			Inventory held but not owned Stocks détenus mais non possédés	Total inventory owned Total des stocks possédés
				Raw materials Matières premières	Goods in process Produits en cours	Finished products Produits finis		
				Total				
millions of dollars - en millions de dollars								
Unadjusted for seasonal variation - Chiffres non-désaisonnalisés								
1974 - Average - Moyenne.....	1,877.7	1,878.6	329.7	1,286.0	330.6	1,309.4	2,926.0	- 2,926.0
1975 - Average - Moyenne.....	2,127.5	2,129.3	360.2	1,474.2	366.7	1,523.9	3,365.0	- 3,365.0
1976 - Average - Moyenne.....	2,337.9	2,342.0	393.0	1,608.5	415.5	1,637.1	3,661.3	- 3,661.3
1976 - January - Janvier.....	2,135.8	2,134.8	342.2	1,444.1	401.6	1,529.2	3,374.8	- 3,374.8
February - Février.....	2,165.7	2,170.4	346.9	1,467.8	415.0	1,569.5	3,452.4	- 3,452.4
March - Mars.....	2,339.9	2,359.4	366.4	1,524.5	407.9	1,607.9	3,540.3	- 3,540.3
April - Avril.....	2,253.7	2,303.2	415.9	1,597.0	422.6	1,583.6	3,603.1	- 3,603.1
May - Mai.....	2,302.8	2,337.8	440.8	1,616.2	420.8	1,613.8	3,650.8	- 3,650.8
June - Juin.....	2,397.2	2,392.3	435.9	1,653.8	426.5	1,658.1	3,738.4	- 3,738.4
July - Juillet.....	2,288.7	2,268.1	415.3	1,693.4	408.0	1,677.4	3,778.7	- 3,778.7
August - Août.....	2,346.9	2,322.0	390.4	1,661.9	400.7	1,716.2	3,778.7	- 3,778.7
September - Septembre.....	2,475.9	2,465.6	380.2	1,613.9	409.4	1,706.8	3,730.1	- 3,730.1
October - Octobre.....	2,419.6	2,432.5	393.0	1,638.5	418.1	1,677.3	3,733.8	- 3,733.8
November - Novembre.....	2,447.4	2,452.3	397.9	1,688.3	425.2	1,666.5	3,779.9	- 3,779.9
December - Décembre.....	2,481.5	2,476.0	392.3	1,703.9	431.5	1,639.9	3,775.4	- 3,775.4
Total.....	28,055.1							
1977 - January - Janvier.....	2,289.9	2,324.8	427.2	1,724.8	440.4	1,673.8	3,839.0	- 3,839.0
February - Février.....	2,414.0	2,396.2	409.4	1,705.7	448.3	1,714.8	3,868.8	- 3,868.8
March - Mars.....	2,575.2	2,573.1	407.3	1,831.8	458.2	1,803.5	4,093.5	- 4,093.5
April - Avril.....	2,419.3	2,428.4	416.4	1,877.7	440.5	1,810.7	4,128.9	- 4,128.9
May - Mai.....	2,571.7	2,599.7	444.5	1,886.2	448.4	1,841.3	4,175.8	- 4,175.8
June - Juin.....	2,677.6	2,685.5	452.3	2,001.3	449.7	1,902.2	4,353.1	- 4,353.1
July - Juillet.....	2,587.3	2,565.8	430.9	1,947.6	432.4	1,907.6	4,287.6	- 4,287.6
August - Août.....	2,741.5	2,730.4	419.7	1,965.9	435.7	1,920.0	4,321.7	- 4,321.7
September - Septembre.....	2,762.0	2,751.4	409.2	1,925.0	456.0	1,911.0	4,292.0	- 4,292.0
October - Octobre.....	2,745.4	2,748.0	411.9	1,942.7	453.9	1,843.6	4,240.2	- 4,240.2
November - Novembre.....	2,754.3	2,758.3	415.8	1,917.4	478.8	1,855.0	4,251.2	- 4,251.2
December - Décembre.....	2,763.6	2,765.9	418.2	1,931.1	473.3	1,835.0	4,239.4	- 4,239.4
Total.....	31,301.8							
1978 - January(r) - Janvier(r).....	2,597.0	2,590.4	411.6	1,910.1	492.6	1,867.3	4,269.9	- 4,269.9
February(p) - Février(p).....	2,708.0	2,709.8	413.5	1,891.9	488.5	1,880.2	4,260.6	- 4,260.6
Adjusted for seasonal variation - Chiffres désaisonnalisés								
M.C.D. - M.D.C.	2	3	2	2	2	2	1	1
1976 - January - Janvier.....	2,317.0	2,314.1	355.0	1,455.5	396.5	1,545.9	3,397.9	- 3,397.9
February - Février.....	2,239.8	2,257.9	373.1	1,457.4	400.2	1,585.8	3,443.4	- 3,443.4
March - Mars.....	2,292.6	2,306.9	387.4	1,498.7	399.3	1,607.3	3,505.3	- 3,505.3
April - Avril.....	2,317.4	2,322.1	392.1	1,567.9	408.0	1,563.8	3,539.7	- 3,539.7
May - Mai.....	2,342.4	2,350.8	400.5	1,596.5	406.6	1,588.5	3,591.6	- 3,591.6
June - Juin.....	2,320.9	2,313.7	393.3	1,612.7	414.9	1,623.9	3,651.5	- 3,651.5
July - Juillet.....	2,310.9	2,310.5	392.9	1,655.1	417.3	1,691.2	3,763.6	- 3,763.6
August - Août.....	2,298.4	2,298.3	392.8	1,666.6	420.4	1,721.9	3,808.9	- 3,808.9
September - Septembre.....	2,319.5	2,328.3	401.6	1,676.7	421.9	1,697.8	3,796.4	- 3,796.4
October - Octobre.....	2,342.9	2,344.3	403.0	1,674.4	427.6	1,679.5	3,781.5	- 3,781.5
November - Novembre.....	2,364.6	2,375.4	413.8	1,720.1	436.4	1,681.9	3,838.4	- 3,838.4
December - Décembre.....	2,513.1	2,509.9	410.6	1,731.0	441.4	1,663.1	3,835.5	- 3,835.5
1977 - January - Janvier.....	2,533.9	2,567.0	443.7	1,738.6	434.5	1,691.6	3,864.7	- 3,864.7
February - Février.....	2,546.7	2,544.3	441.3	1,695.1	432.0	1,732.1	3,859.2	- 3,859.2
March - Mars.....	2,511.1	2,500.2	430.4	1,799.9	448.6	1,802.1	4,050.6	- 4,050.6
April - Avril.....	2,519.9	2,481.7	392.2	1,843.8	425.1	1,787.3	4,056.2	- 4,056.2
May - Mai.....	2,586.2	2,597.3	403.3	1,864.4	433.5	1,811.5	4,109.4	- 4,109.4
June - Juin.....	2,588.7	2,593.7	408.3	1,952.1	437.7	1,863.8	4,253.6	- 4,253.6
July - Juillet.....	2,667.3	2,667.4	408.4	1,903.6	442.8	1,923.6	4,270.0	- 4,270.0
August - Août.....	2,636.8	2,651.0	422.6	1,971.6	457.5	1,925.6	4,354.7	- 4,354.7
September - Septembre.....	2,600.2	2,609.2	431.6	2,001.1	470.0	1,902.2	4,373.3	- 4,373.3
October - Octobre.....	2,657.3	2,647.5	421.8	1,985.8	464.2	1,848.0	4,298.0	- 4,298.0
November - Novembre.....	2,651.1	2,662.6	433.3	1,952.1	491.9	1,873.4	4,317.4	- 4,317.4
December - Décembre.....	2,825.3	2,830.4	438.4	1,961.5	484.1	1,860.1	4,305.7	- 4,305.7
1978 - January(r) - Janvier(r).....	2,823.2	2,807.8	423.0	1,933.7	484.2	1,906.4	4,324.3	- 4,324.3
February(p) - Février(p).....	2,842.0	2,856.5	437.5	1,935.4	471.3	1,902.7	4,309.4	- 4,309.4

TABLE 4. Estimated Value of Shipments, Orders and Inventory in Manufacturing Industries grouped according to an Economic Use Classification – Continued

TABLEAU 4. Valeur estimative des livraisons, commandes et stocks des industries manufacturières groupées d'après la classification économique en fonction de l'utilisation – suite

Durable Consumer Goods Industries													
Industries des biens de consommation durables													
Date	Shipments	New orders received during month	Unfilled orders at end of month	All inventory held at end of month			Inventory held but not owned(1)	Total inventory owned(1)					
				Ensemble des stocks détenus à la fin du mois						Stocks détenus mais non possédés (1)	Total des stocks possédés (1)		
				Livraisons	Nouvelles commandes reçues au cours du mois	Commandes en carnet à la fin du mois			Raw materials			Goods in process	Finished products
				Matières premières	Produits en cours	Produits finis							
millions of dollars – en millions de dollars													
Unadjusted for seasonal variation – Chiffres non-désaisonnalisés													
1974 – Average – Moyenne.....	327.8	336.1	354.8	469.1	160.2	314.7	944.1						
1975 – Average – Moyenne.....	334.9	328.8	291.7	407.5	160.1	364.7	932.4						
1976 – Average – Moyenne.....	370.0	368.8	280.0	389.3	162.8	385.7	937.9						
1976 – January – Janvier.....	320.4	317.4	294.8	386.5	163.7	352.4	902.6						
February – Février.....	352.6	356.6	298.8	391.5	167.3	377.3	936.1						
March – Mars.....	384.0	356.0	270.8	401.0	164.9	403.3	969.2						
April – Avril.....	362.8	350.9	258.9	394.9	163.2	415.1	973.3						
May – Mai.....	367.2	364.9	256.6	393.4	161.3	418.6	973.3						
June – Juin.....	385.1	409.7	281.2	389.4	160.6	408.7	958.7						
July – Juillet.....	342.3	347.5	286.3	399.5	159.2	383.0	941.7						
August – Août.....	367.2	375.1	294.3	385.1	159.8	366.1	911.0						
September – Septembre.....	413.7	411.5	292.0	382.8	158.6	359.2	900.6						
October – Octobre.....	392.3	383.0	282.7	383.2	163.4	364.1	910.7						
November – Novembre.....	403.7	402.6	281.6	375.1	169.0	382.9	927.0						
December – Décembre.....	349.4	331.0	263.2	389.2	163.7	398.2	951.1						
Total.....	4,440.7												
1977 – January – Janvier.....	322.7	338.4	279.0	387.3	164.5	412.5	964.3						
February – Février.....	353.8	357.1	282.2	394.2	167.1	421.1	982.3						
March – Mars.....	390.2	390.6	282.6	391.9	165.2	423.4	980.5						
April – Avril.....	376.1	371.4	277.9	387.0	161.7	448.2	996.9						
May – Mai.....	383.9	380.5	274.5	389.9	163.3	456.8	1,010.0						
June – Juin.....	404.9	420.1	289.7	378.8	160.1	439.9	978.8						
July – Juillet.....	369.9	364.8	284.6	388.6	162.0	405.3	955.9						
August – Août.....	399.4	404.2	289.4	389.5	164.8	409.0	963.3						
September – Septembre.....	442.6	439.8	286.5	392.7	160.8	394.3	947.8						
October – Octobre.....	434.5	447.5	299.5	390.3	154.9	391.7	936.9						
November – Novembre.....	435.7	408.7	272.5	402.2	161.7	406.5	970.4						
December – Décembre.....	368.1	350.9	255.3	404.1	160.0	386.6	950.7						
Total.....	4,681.9												
1978 – January(r) – Janvier(r).....	354.9	370.8	271.2	401.2	163.9	388.1	953.2						
February(p) – Février(p).....	382.2	384.3	273.4	396.2	161.6	394.5	952.4						
Adjusted for seasonal variation – Chiffres désaisonnalisés													
M.C.D. – M.D.C.	3	3	1	1	2	2	1						
1976 – January – Janvier.....	366.3	363.3	286.4	392.7	164.7	355.1	912.5						
February – Février.....	377.2	372.5	281.7	394.1	165.4	361.7	921.2						
March – Mars.....	375.4	351.0	257.3	402.5	163.9	377.6	944.0						
April – Avril.....	364.0	361.5	254.8	397.5	162.0	384.1	943.6						
May – Mai.....	371.2	378.9	262.5	393.7	163.5	384.8	942.0						
June – Juin.....	370.9	400.4	292.0	390.7	162.9	381.7	935.3						
July – Juillet.....	372.5	377.2	296.7	391.8	160.9	384.6	937.3						
August – Août.....	380.0	383.7	300.4	377.0	157.0	383.9	917.9						
September – Septembre.....	372.4	368.1	296.1	382.8	156.6	391.3	930.7						
October – Octobre.....	340.6	326.2	281.7	383.1	163.3	402.9	949.3						
November – Novembre.....	366.8	364.3	279.2	378.7	169.1	409.0	956.8						
December – Décembre.....	376.8	369.9	272.3	387.2	165.0	419.3	971.5						
1977 – January – Janvier.....	376.4	374.4	270.3	393.7	165.5	415.2	974.4						
February – Février.....	385.1	380.5	265.7	397.2	165.1	403.1	965.4						
March – Mars.....	379.7	383.7	269.7	393.5	164.2	396.0	953.7						
April – Avril.....	383.7	388.4	274.4	389.6	160.6	414.9	965.1						
May – Mai.....	381.8	389.6	282.2	390.3	165.6	420.1	976.0						
June – Juin.....	389.2	408.5	301.5	380.3	162.5	411.3	954.1						
July – Juillet.....	410.8	403.6	294.3	381.0	163.8	407.5	952.3						
August – Août.....	408.9	410.1	295.5	381.3	162.0	429.4	972.7						
September – Septembre.....	396.1	391.7	291.1	392.8	158.9	430.0	981.7						
October – Octobre.....	378.3	385.3	298.1	390.2	155.0	433.6	978.8						
November – Novembre.....	399.0	370.5	269.6	406.0	161.8	433.9	1,001.7						
December – Décembre.....	401.1	394.7	263.2	402.0	161.5	407.0	970.5						
1978 – January(r) – Janvier(r).....	406.5	406.2	262.9	405.5	163.9	387.2	956.6						
February(p) – Février(p).....	408.7	407.2	261.4	397.6	159.1	377.0	933.7						

TABLE 4. Estimated Value of Shipments, Orders and Inventory in Manufacturing Industries grouped according to an Economic Use Classification - Continued

TABLEAU 4. Valeur estimative des livraisons, commandes et stocks des industries manufacturières groupées d'après la classification économique en fonction de l'utilisation - suite

Machinery and Equipment Industries Industries des machines et du matériel									
Date	Shipments Livraisons	New orders received during month Nouvelles commandes reçues au cours du mois	Unfilled orders at end of month Commandes en carnet à la fin du mois	All inventory held at end of month Ensemble des stocks détenus à la fin du mois				Inventory held but not owned Stocks détenus mais non possédés	Total inventory owned Total des stocks possédés
				Raw materials Matières premières	Goods in process Produits en cours	Finished products Produits finis	Total		
millions of dollars - en millions de dollars									
Unadjusted for seasonal variation - Chiffres non-désaisonnalisés									
1974 - Average - Moyenne.....	605.9	769.2	5,106.8	770.5	1,085.8	324.0	2,180.4	374.3	1,806.1
1975 - Average - Moyenne.....	696.7	667.6	5,954.3	990.5	1,369.9	428.7	2,789.2	623.8	2,165.3
1976 - Average - Moyenne.....	717.0	646.6	5,172.7	942.4	1,496.2	461.3	2,900.0	742.6	2,157.3
1976 - January - Janvier.....	644.2	546.0	5,562.6	965.8	1,498.5	444.5	2,908.9	685.7	2,223.2
February - Février.....	695.2	669.0	5,536.4	961.5	1,523.2	456.0	2,940.7	727.9	2,212.7
March - Mars.....	843.2	668.5	5,361.7	974.8	1,509.3	463.3	2,947.4	692.3	2,255.1
April - Avril.....	743.1	700.3	5,318.9	957.5	1,515.8	473.0	2,946.3	682.5	2,263.8
May - Mai.....	739.1	586.4	5,166.1	953.7	1,501.7	468.8	2,924.1	721.5	2,202.6
June - Juin.....	787.4	673.0	5,051.7	929.9	1,464.5	477.1	2,871.5	719.7	2,151.8
July - Juillet.....	627.5	614.0	5,038.3	933.2	1,463.1	456.2	2,852.5	762.5	2,090.0
August - Août.....	637.8	794.9	5,195.3	932.4	1,459.6	457.5	2,849.6	721.8	2,127.8
September - Septembre.....	714.4	616.6	5,097.5	933.1	1,481.9	466.4	2,881.4	773.1	2,108.3
October - Octobre.....	683.4	551.9	4,966.0	939.5	1,504.6	457.6	2,901.7	827.0	2,074.7
November - Novembre.....	727.6	723.9	4,962.3	899.4	1,548.9	463.6	2,912.0	861.7	2,050.3
December - Décembre.....	761.7	615.2	4,815.9	928.7	1,484.3	451.4	2,864.4	736.4	2,128.0
Total.....	8,604.6								
1977 - January - Janvier.....	661.2	865.4	5,020.0	920.3	1,478.6	474.2	2,873.0	765.1	2,107.9
February - Février.....	703.6	1,089.8	5,406.2	915.0	1,486.4	478.8	2,880.2	730.6	2,149.6
March - Mars.....	809.7	989.1	5,585.6	934.6	1,503.8	498.7	2,937.1	737.7	2,199.4
April - Avril.....	763.3	978.0	5,800.3	946.5	1,514.4	467.6	2,928.5	724.1	2,204.4
May - Mai.....	753.4	730.2	5,777.1	937.3	1,520.1	475.5	2,932.8	749.3	2,183.5
June - Juin.....	803.3	960.0	5,934.0	936.1	1,566.0	488.8	2,990.8	784.6	2,206.3
July - Juillet.....	639.8	629.5	5,923.8	929.3	1,577.3	488.1	2,994.6	780.5	2,214.0
August - Août.....	701.7	666.2	5,888.3	936.0	1,627.7	478.0	3,041.8	776.9	2,264.9
September - Septembre.....	779.6	806.2	5,914.9	955.5	1,686.5	463.8	3,105.7	805.9	2,299.9
October - Octobre.....	792.0	805.5	5,928.3	947.9	1,728.1	476.2	3,152.3	843.6	2,308.7
November - Novembre.....	796.6	885.3	6,017.0	941.9	1,786.9	480.2	3,208.9	869.2	2,339.8
December - Décembre.....	813.7	794.9	5,998.2	987.2	1,751.4	478.4	3,217.0	861.2	2,355.8
Total.....	9,018.0								
1978 - January(r) - Janvier(r).....	755.6	801.9	6,044.6	969.9	1,776.9	498.1	3,244.9	875.0	2,369.9
February(p) - Février(p).....	790.1	860.0	6,114.4	980.7	1,843.2	515.2	3,339.1	909.1	2,430.0
Adjusted for seasonal variation - Chiffres désaisonnalisés									
M.C.D. - M.D.C.	3	6	1	1	1	2	1	2	1
1976 - January - Janvier.....	705.3	581.2	5,498.1	964.4	1,525.2	447.2	2,936.8	716.8	2,220.0
February - Février.....	703.3	672.3	5,467.1	959.4	1,533.1	446.2	2,938.7	759.8	2,178.9
March - Mars.....	774.2	680.5	5,373.4	971.4	1,494.0	446.4	2,911.8	705.9	2,205.9
April - Avril.....	709.0	684.8	5,349.2	955.0	1,526.5	456.3	2,937.8	709.2	2,228.6
May - Mai.....	726.3	613.3	5,236.2	948.2	1,507.7	453.4	2,909.3	729.7	2,179.6
June - Juin.....	729.4	659.5	5,166.3	931.2	1,464.7	459.0	2,854.9	723.3	2,131.6
July - Juillet.....	696.9	634.0	5,103.4	932.1	1,475.8	467.6	2,875.5	748.6	2,126.9
August - Août.....	720.9	750.3	5,132.8	927.8	1,458.2	476.9	2,862.9	707.1	2,155.8
September - Septembre.....	696.3	621.9	5,058.4	929.7	1,463.8	478.5	2,872.0	735.6	2,136.4
October - Octobre.....	698.9	559.7	4,919.2	947.7	1,484.8	475.6	2,908.1	784.3	2,123.8
November - Novembre.....	708.1	780.1	4,991.2	914.9	1,508.6	476.2	2,899.7	809.1	2,090.6
December - Décembre.....	707.1	497.6	4,781.7	928.2	1,515.9	456.1	2,900.2	779.8	2,120.4
1977 - January - Janvier.....	734.8	913.4	4,960.5	918.9	1,504.9	476.8	2,900.6	800.2	2,100.4
February - Février.....	730.2	1,106.0	5,336.3	913.1	1,494.5	468.2	2,875.8	761.0	2,114.8
March - Mars.....	735.5	997.7	5,598.5	931.4	1,488.3	480.4	2,900.1	751.7	2,148.4
April - Avril.....	733.8	970.0	5,834.7	944.3	1,525.8	450.9	2,921.0	753.1	2,167.9
May - Mai.....	736.9	750.0	5,856.8	931.9	1,526.0	459.9	2,917.8	757.3	2,160.5
June - Juin.....	741.4	956.3	6,071.9	937.4	1,567.1	470.0	2,974.5	788.4	2,186.1
July - Juillet.....	721.1	653.4	6,004.2	928.5	1,590.9	501.1	3,020.5	765.5	2,255.0
August - Août.....	780.7	589.8	5,813.3	931.6	1,627.2	498.7	3,057.5	762.2	2,295.3
September - Septembre.....	768.9	827.0	5,871.4	951.9	1,666.5	475.9	3,094.3	766.8	2,327.5
October - Octobre.....	811.9	814.8	5,874.3	956.3	1,705.8	495.2	3,157.3	799.9	2,357.4
November - Novembre.....	766.6	943.8	6,051.5	958.3	1,741.1	493.4	3,192.8	816.2	2,376.6
December - Décembre.....	762.0	665.3	5,954.8	986.9	1,787.5	483.4	3,257.8	914.4	2,343.4
1978 - January(r) - Janvier(r).....	835.2	909.9	6,029.5	970.1	1,797.2	498.2	3,265.5	897.3	2,368.2
February(p) - Février(p).....	819.3	828.1	6,038.3	980.6	1,850.0	505.3	3,335.9	947.9	2,388.0

TABLE 4. Estimated Value of Shipments, Orders and Inventory in Manufacturing Industries grouped according to an Economic Use Classification – Continued
 TABLEAU 4. Valeur estimative des livraisons, commandes et stocks des industries manufacturières groupées d'après la classification économique en fonction de l'utilisation – suite

Construction Materials and Component Industries Industries des matériaux et des éléments de construction									
Date	Shipments Livraisons	New orders received during month Nouvelles commandes reçues au cours du mois	Unfilled orders at end of month Commandes en carnet à la fin du mois	All inventory held at end of month Ensemble des stocks détenus à la fin du mois			Inventory held but not owned Stocks détenus mais non possédés	Total inventory owned Total des stocks possédés	
				Raw materials Matières premières	Goods in process Produits en cours	Finished products Produits finis			Total
millions of dollars – en millions de dollars									
Unadjusted for seasonal variation – Chiffres non-désaisonnalisés									
1974 – Average – Moyenne.....	672.0	742.6	1,844.6	748.2	480.3	363.3	1,591.8	156.4	1,435.4
1975 – Average – Moyenne.....	750.5	746.3	2,154.9	817.6	555.7	445.1	1,818.5	192.8	1,625.6
1976 – Average – Moyenne.....	828.6	818.4	2,058.7	801.2	614.5	506.9	1,922.7	221.4	1,701.2
1976 – January – Janvier.....	664.6	728.8	2,145.2	782.2	554.3	488.4	1,824.9	189.6	1,635.3
February – Février.....	722.4	673.2	2,096.0	783.6	580.6	506.4	1,870.7	197.7	1,672.9
March – Mars.....	821.9	804.6	2,078.8	802.6	598.4	519.5	1,920.5	207.9	1,712.6
April – Avril.....	845.5	854.8	2,088.1	801.6	624.0	528.9	1,954.5	215.4	1,739.1
May – Mai.....	868.7	904.1	2,123.5	806.1	641.8	535.5	1,983.5	229.4	1,754.1
June – Juin.....	954.6	927.9	2,096.8	816.1	622.2	532.3	1,970.6	220.4	1,750.1
July – Juillet.....	822.4	776.0	2,050.4	812.1	617.3	512.1	1,941.5	226.7	1,714.8
August – Août.....	853.1	867.9	2,065.2	815.9	629.7	497.0	1,942.6	234.8	1,707.8
September – Septembre.....	888.1	834.5	2,011.6	803.4	634.6	492.9	1,930.9	241.0	1,689.9
October – Octobre.....	861.5	862.8	2,013.0	802.2	632.0	487.5	1,921.6	246.1	1,675.5
November – Novembre.....	870.3	835.2	1,977.9	794.2	632.5	490.3	1,917.1	238.9	1,678.2
December – Décembre.....	771.5	751.8	1,958.1	794.5	607.2	492.8	1,894.6	209.6	1,684.9
Total.....	9,944.5								
1977 – January – Janvier.....	695.2	578.3	1,841.2	791.2	595.2	524.6	1,911.0	212.6	1,698.5
February – Février.....	735.0	725.5	1,831.7	799.1	609.8	567.0	1,975.9	225.4	1,750.5
March – Mars.....	845.4	875.2	1,861.6	814.1	589.8	590.2	1,994.2	198.9	1,795.3
April – Avril.....	832.4	784.9	1,814.1	833.6	570.5	608.0	2,012.2	218.2	1,794.0
May – Mai.....	916.7	891.0	1,788.3	828.6	612.7	603.5	2,044.8	191.9	1,852.9
June – Juin.....	996.6	936.6	1,728.4	811.3	606.7	595.5	2,013.5	172.5	1,841.0
July – Juillet.....	887.0	864.4	1,705.8	820.6	589.6	538.0	1,968.3	168.2	1,800.0
August – Août.....	984.1	1,018.5	1,740.2	829.9	595.5	537.7	1,963.1	174.0	1,789.1
September – Septembre.....	997.9	950.4	1,692.7	826.4	590.7	537.1	1,954.1	165.5	1,788.6
October – Octobre.....	991.2	949.8	1,651.4	811.0	632.5	532.5	1,976.0	267.1	1,708.9
November – Novembre.....	955.3	1,080.9	1,777.1	814.3	634.2	543.5	1,992.0	271.2	1,720.9
December – Décembre.....	800.1	687.4	1,664.4	830.7	636.7	555.7	2,023.1	240.1	1,783.0
Total.....	10,636.6								
1978 – January(r) – Janvier(r).....	772.5	791.6	1,683.5	846.7	643.3	591.3	2,081.4	254.1	1,827.2
February(p) – Février(p).....	797.2	817.4	1,703.6	852.4	687.4	614.0	2,153.7	265.4	1,888.3
Adjusted for seasonal variation – Chiffres désaisonnalisés									
M.C.D. – M.D.C.	3	6	2	1	2	2	1	3	2
1976 – January – Janvier.....	773.8	791.2	2,155.1	776.1	571.8	482.2	1,830.1	208.6	1,621.5
February – Février.....	794.7	751.1	2,111.5	778.1	588.0	494.3	1,860.4	208.2	1,652.2
March – Mars.....	809.9	773.8	2,075.4	798.5	596.9	490.4	1,885.8	213.4	1,672.4
April – Avril.....	847.1	869.5	2,097.8	797.6	607.0	497.7	1,902.3	212.4	1,689.9
May – Mai.....	832.9	832.8	2,097.7	808.4	617.0	507.2	1,932.6	221.9	1,710.7
June – Juin.....	845.7	800.7	2,052.7	810.3	604.9	511.3	1,926.5	217.4	1,709.1
July – Juillet.....	822.8	783.0	2,012.9	805.0	611.5	517.7	1,934.2	218.4	1,715.8
August – Août.....	838.9	845.8	2,019.8	811.1	621.2	515.7	1,948.0	222.3	1,725.7
September – Septembre.....	823.0	815.1	2,011.9	805.6	638.9	518.9	1,963.4	235.1	1,728.3
October – Octobre.....	836.9	856.8	2,031.8	810.7	637.6	519.4	1,967.7	229.8	1,737.9
November – Novembre.....	839.3	836.4	2,028.9	814.9	639.6	524.1	1,978.6	230.8	1,747.8
December – Décembre.....	846.1	827.5	2,010.3	799.6	640.9	510.5	1,951.0	237.7	1,713.3
1977 – January – Janvier.....	819.1	656.6	1,847.9	785.2	613.4	517.7	1,916.3	233.5	1,682.8
February – Février.....	822.5	818.1	1,843.5	793.6	616.6	553.3	1,963.5	236.7	1,726.8
March – Mars.....	826.0	841.3	1,858.8	810.2	588.2	557.4	1,955.8	204.1	1,751.7
April – Avril.....	851.3	817.5	1,825.0	829.5	554.9	572.5	1,956.9	215.0	1,741.9
May – Mai.....	866.8	808.9	1,767.1	831.0	588.8	571.6	1,991.4	185.7	1,805.7
June – Juin.....	878.3	802.7	1,691.5	805.9	589.9	571.8	1,967.6	170.5	1,797.1
July – Juillet.....	912.2	897.0	1,676.3	813.5	584.5	564.0	1,962.0	162.4	1,799.6
August – Août.....	942.7	969.0	1,702.6	825.1	588.5	558.2	1,971.8	164.8	1,807.0
September – Septembre.....	946.5	936.8	1,692.9	828.7	595.4	565.7	1,989.8	161.8	1,828.0
October – Octobre.....	950.0	923.0	1,665.9	819.8	639.1	567.6	2,026.5	249.7	1,776.8
November – Novembre.....	914.1	1,071.4	1,823.2	835.6	641.5	581.0	2,058.1	262.1	1,796.0
December – Décembre.....	894.3	779.6	1,708.5	836.4	670.5	576.2	2,083.1	271.3	1,811.8
1978 – January(r) – Janvier(r).....	909.2	883.7	1,683.0	844.5	665.0	590.5	2,100.0	268.8	1,831.2
February(p) – Février(p).....	899.9	939.1	1,722.2	850.8	689.1	595.0	2,134.9	271.3	1,863.6

TABLE 4. Estimated Value of Shipments, Orders and Inventory in Manufacturing Industries grouped according to an Economic Use Classification – Continued

TABLE 4. Valeur estimative des livraisons, commandes et stocks des industries manufacturières groupées d'après la classification économique en fonction de l'utilisation – suite

Other Intermediate Goods and Supplies Industries
Industries des autres produits et fournitures intermédiaires

Date	Shipments Livraisons	New orders received during month Nouvelles commandes reçues au cours du mois	Unfilled orders at end of month Commandes en carnet à la fin du mois	All inventory held at end of month Ensemble des stocks détenus à la fin du mois			Inventory held but not owned(1) Stocks détenus mais non possédés (1)	Total inventory owned(1) Total des stocks possédés (1)
				Raw materials Matières premières	Goods in process Produits en cours	Finished products Produits finis		
millions of dollars – en millions de dollars								
Unadjusted for seasonal variation – Chiffres non-désaisonnalisés								
1974 – Average – Moyenne.....	2,002.9	2,023.4	1,901.7	1,848.0	669.0	1,201.5	3,718.6	
1975 – Average – Moyenne.....	2,069.9	2,053.6	1,725.7	2,177.0	788.8	1,589.9	4,555.8	
1976 – Average – Moyenne.....	2,315.0	2,314.7	1,829.3	2,184.7	920.2	1,694.0	4,799.1	
1976 – January – Janvier.....	2,041.7	2,046.6	1,736.7	2,142.9	860.2	1,624.0	4,627.1	
February – Février.....	2,143.5	2,225.0	1,818.2	2,119.9	869.3	1,676.2	4,665.4	
March – Mars.....	2,472.4	2,525.4	1,871.3	2,082.9	879.9	1,726.6	4,689.4	
April – Avril.....	2,388.4	2,476.3	1,959.1	2,107.0	880.5	1,736.0	4,723.4	
May – Mai.....	2,489.8	2,447.8	1,917.1	2,105.6	889.2	1,673.2	4,668.0	
June – Juin.....	2,531.3	2,509.7	1,895.5	2,158.1	906.3	1,662.1	4,726.6	
July – Juillet.....	2,038.4	2,040.1	1,897.2	2,218.1	924.3	1,638.0	4,780.4	
August – Août.....	2,237.8	2,236.0	1,895.3	2,237.1	943.1	1,662.2	4,842.4	
September – Septembre.....	2,426.9	2,321.6	1,790.1	2,236.2	963.4	1,671.4	4,871.0	
October – Octobre.....	2,316.3	2,254.8	1,728.6	2,237.2	960.1	1,708.9	4,906.2	
November – Novembre.....	2,449.3	2,435.6	1,714.9	2,275.8	982.7	1,745.0	5,003.5	
December – Décembre.....	2,245.4	2,257.9	1,727.5	2,296.4	983.8	1,805.4	5,085.7	
Total.....	27,781.1							
1977 – January – Janvier.....	2,290.7	2,384.6	1,821.4	2,235.9	1,019.1	1,875.9	5,130.9	
February – Février.....	2,352.9	2,343.1	1,811.6	2,200.3	1,056.5	1,969.7	5,226.5	
March – Mars.....	2,804.4	2,787.4	1,794.6	2,178.6	1,045.2	1,964.7	5,188.5	
April – Avril.....	2,569.6	2,626.5	1,851.5	2,185.7	1,034.7	1,960.9	5,181.3	
May – Mai.....	2,685.8	2,670.5	1,836.1	2,191.0	1,030.3	1,883.8	5,105.1	
June – Juin.....	2,804.2	2,819.3	1,851.1	2,189.8	1,016.1	1,872.7	5,078.5	
July – Juillet.....	2,269.9	2,255.6	1,836.8	2,278.2	1,026.2	1,818.2	5,122.7	
August – Août.....	2,450.7	2,490.6	1,876.7	2,304.0	1,048.5	1,813.9	5,166.4	
September – Septembre.....	2,713.8	2,678.9	1,841.8	2,318.8	1,052.3	1,770.7	5,141.7	
October – Octobre.....	2,675.9	2,735.9	1,901.8	2,301.5	1,069.3	1,799.3	5,170.1	
November – Novembre.....	2,743.3	2,737.4	1,895.9	2,361.0	1,064.7	1,874.7	5,300.4	
December – Décembre.....	2,451.0	2,482.0	1,926.9	2,440.1	1,067.6	1,926.5	5,434.1	
Total.....	30,812.3							
1978 – January(r) – Janvier(r).....	2,562.5	2,663.3	2,027.6	2,366.9	1,124.3	1,998.7	5,489.8	
February(p) – Février(p).....	2,642.3	2,735.7	2,121.0	2,370.9	1,132.4	2,062.4	5,565.8	
Adjusted for seasonal variation – Chiffres désaisonnalisés								
M.C.D. – M.D.C.	2	6	2	1	1	1	1	
1976 – January – Janvier.....	2,125.6	2,124.6	1,728.0	2,091.8	839.3	1,575.3	4,506.4	
February – Février.....	2,208.2	2,274.3	1,794.1	2,128.0	863.0	1,594.3	4,585.3	
March – Mars.....	2,305.1	2,355.5	1,844.5	2,145.7	875.1	1,617.7	4,638.5	
April – Avril.....	2,324.2	2,435.7	1,956.0	2,168.9	875.0	1,632.7	4,676.6	
May – Mai.....	2,366.5	2,299.9	1,889.4	2,161.8	890.5	1,656.2	4,708.5	
June – Juin.....	2,357.2	2,381.9	1,914.1	2,205.5	911.5	1,664.6	4,781.6	
July – Juillet.....	2,236.4	2,231.2	1,908.9	2,211.6	934.9	1,715.0	4,861.5	
August – Août.....	2,433.4	2,387.7	1,863.2	2,216.0	933.9	1,740.0	4,889.9	
September – Septembre.....	2,302.4	2,255.3	1,816.1	2,227.5	962.5	1,785.3	4,975.3	
October – Octobre.....	2,282.9	2,240.9	1,774.1	2,220.3	975.9	1,807.4	5,003.6	
November – Novembre.....	2,366.6	2,330.1	1,737.6	2,229.9	994.7	1,788.4	5,013.0	
December – Décembre.....	2,381.4	2,366.5	1,722.7	2,210.7	993.6	1,787.1	4,991.4	
1977 – January – Janvier.....	2,450.6	2,540.8	1,813.0	2,181.1	993.5	1,819.7	4,994.3	
February – Février.....	2,460.1	2,434.8	1,787.7	2,208.0	1,048.9	1,874.2	5,131.1	
March – Mars.....	2,588.9	2,570.7	1,769.5	2,243.7	1,039.2	1,840.5	5,123.4	
April – Avril.....	2,564.2	2,645.2	1,850.5	2,230.3	1,027.9	1,843.5	5,121.7	
May – Mai.....	2,508.3	2,468.2	1,810.4	2,250.2	1,031.9	1,865.9	5,148.0	
June – Juin.....	2,598.6	2,658.2	1,870.0	2,237.0	1,021.8	1,875.9	5,134.7	
July – Juillet.....	2,573.2	2,552.6	1,849.4	2,272.5	1,037.6	1,904.9	5,215.0	
August – Août.....	2,592.0	2,585.6	1,843.0	2,283.2	1,039.0	1,899.9	5,222.1	
September – Septembre.....	2,605.1	2,630.8	1,868.7	2,310.4	1,051.9	1,892.8	5,255.1	
October – Octobre.....	2,619.2	2,703.1	1,952.6	2,284.6	1,087.9	1,903.4	5,275.9	
November – Novembre.....	2,635.5	2,603.0	1,920.1	2,313.2	1,077.5	1,920.2	5,310.9	
December – Décembre.....	2,646.7	2,647.2	1,920.6	2,349.4	1,078.5	1,906.1	5,334.0	
1978 – January(r) – Janvier(r).....	2,706.0	2,792.0	2,006.6	2,321.1	1,093.9	1,940.3	5,355.3	
February(p) – Février(p).....	2,784.1	2,874.0	2,096.5	2,389.1	1,119.8	1,964.0	5,472.9	

TABLE 4. Estimated Value of Shipments, Orders and Inventory in Manufacturing Industries grouped according to an Economic Use Classification – Continued

TABLEAU 4. Valeur estimative des livraisons, commandes et stocks des industries manufacturières groupées d'après la classification économique en fonction de l'utilisation – suite

		Export-based Industries							Industries orientées vers l'exportation	
Date		Shipments	New orders received during month	Unfilled orders at end of month	All inventory held at end of month			Inventory held but not owned	Total inventory owned	
		Livraisons	Nouvelles commandes reçues au cours du mois	Commandes en carnet à la fin du mois	Ensemble des stocks détenus à la fin du mois			Stocks détenus mais non possédés	Total des stocks possédés	
					Raw materials	Goods in process	Finished products	Total		
					Matières premières	Produits en cours	Produits finis			
millions of dollars – en millions de dollars										
Unadjusted for seasonal variation – Chiffres non-désaisonnalisés										
1972 – Average – Moyenne.....		1,384.7	1,374.5	525.0	876.6	801.6	635.0	2,313.4	–	2,313.4
1975 – Average – Moyenne.....		1,391.5	1,385.6	389.8	1,225.2	933.7	747.2	2,906.1	–	2,906.1
1976 – Average – Moyenne.....		1,647.6	1,644.6	396.3	1,255.5	1,003.7	878.9	3,138.2	–	3,138.2
1976 – January – Janvier.....		1,384.8	1,389.8	407.9	1,287.2	1,008.5	777.9	3,073.5	–	3,073.5
February – Février.....		1,457.6	1,455.6	406.0	1,274.0	999.8	817.3	3,091.1	–	3,091.1
March – Mars.....		1,772.0	1,809.3	443.2	1,239.9	1,053.8	847.9	3,141.5	–	3,141.5
April – Avril.....		1,826.2	1,831.2	448.2	1,221.5	898.7	849.6	3,060.8	–	3,060.8
May – Mai.....		1,785.9	1,776.4	438.6	1,135.5	943.6	867.7	2,946.8	–	2,946.8
June – Juin.....		1,827.6	1,770.8	381.8	1,230.2	936.4	867.9	3,034.5	–	3,034.5
July – Juillet.....		1,341.1	1,351.1	391.9	1,180.5	957.9	893.4	3,031.9	–	3,031.9
August – Août.....		1,582.9	1,587.2	396.2	1,210.8	956.4	901.4	3,068.6	–	3,068.6
September – Septembre.....		1,688.5	1,642.9	350.5	1,274.2	1,011.8	948.6	3,234.6	–	3,234.6
October – Octobre.....		1,626.6	1,651.8	375.8	1,326.9	1,060.6	911.3	3,298.8	–	3,298.8
November – Novembre.....		1,794.7	1,767.6	348.7	1,307.9	1,074.9	929.2	3,312.0	–	3,312.0
December – Décembre.....		1,683.5	1,701.8	366.9	1,378.2	1,051.8	934.9	3,364.9	–	3,364.9
Total.....		19,771.3								
1977 – January – Janvier.....		1,689.9	1,739.3	416.3	1,366.6	1,118.9	1,015.2	3,500.7	–	3,500.7
February – Février.....		1,703.9	1,737.9	450.3	1,274.8	1,176.2	1,098.1	3,549.1	–	3,549.1
March – Mars.....		2,201.9	2,241.5	489.9	1,339.9	1,168.9	1,061.5	3,570.4	–	3,570.4
April – Avril.....		1,954.9	1,929.0	464.0	1,240.3	1,125.1	1,078.8	3,444.2	–	3,444.2
May – Mai.....		2,028.9	2,029.8	464.9	1,216.2	1,092.4	1,078.4	3,387.0	–	3,387.0
June – Juin.....		2,177.0	2,181.0	469.0	1,241.1	1,044.2	1,088.8	3,374.1	–	3,374.1
July – Juillet.....		1,675.0	1,646.2	440.2	1,242.4	1,024.9	1,103.8	3,371.1	–	3,371.1
August – Août.....		1,604.9	1,560.0	395.3	1,294.1	1,097.8	1,143.4	3,535.3	–	3,535.3
September – Septembre.....		2,018.2	2,040.8	417.9	1,365.6	1,143.8	1,146.7	3,656.0	–	3,656.0
October – Octobre.....		2,165.2	2,184.2	436.8	1,385.6	1,153.0	1,131.8	3,670.4	–	3,670.4
November – Novembre.....		2,143.1	2,117.4	411.1	1,433.7	1,196.6	1,175.7	3,806.1	–	3,806.1
December – Décembre.....		1,962.6	2,000.3	448.7	1,414.6	1,217.3	1,077.7	3,709.7	–	3,709.7
Total.....		23,325.5								
1978 – January(r) – Janvier(r).....		1,951.8	2,028.5	525.5	1,387.6	1,261.5	1,144.2	3,793.3	–	3,793.3
February(p) – Février(p).....		1,929.3	1,932.3	528.5	1,379.9	1,272.9	1,222.9	3,875.7	–	3,875.7
Adjusted for seasonal variation – Chiffres désaisonnalisés										
M.C.D. – M.D.C.....		3	3	2	1	2	2	1		1
1976 – January – Janvier.....		1,475.1	1,479.3	388.4	1,248.1	979.3	792.0	3,019.4	–	3,019.4
February – Février.....		1,500.7	1,514.9	402.6	1,253.4	980.0	810.0	3,043.4	–	3,043.4
March – Mars.....		1,604.5	1,609.5	407.6	1,246.1	1,013.0	823.4	3,082.5	–	3,082.5
April – Avril.....		1,696.0	1,719.9	431.5	1,290.8	993.2	832.3	3,116.3	–	3,116.3
May – Mai.....		1,659.7	1,666.8	438.6	1,211.1	964.0	862.6	3,037.7	–	3,037.7
June – Juin.....		1,615.8	1,599.7	422.5	1,292.9	976.8	885.6	3,155.3	–	3,155.3
July – Juillet.....		1,589.3	1,584.6	417.8	1,201.4	1,016.9	915.3	3,133.6	–	3,133.6
August – Août.....		1,855.0	1,850.8	413.6	1,213.5	975.7	893.4	3,082.6	–	3,082.6
September – Septembre.....		1,691.1	1,655.3	377.8	1,242.0	1,015.9	918.6	3,176.5	–	3,176.5
October – Octobre.....		1,587.0	1,581.6	372.4	1,274.2	1,059.0	886.1	3,219.3	–	3,219.3
November – Novembre.....		1,687.5	1,654.1	339.0	1,280.3	1,047.0	940.0	3,267.3	–	3,267.3
December – Décembre.....		1,769.8	1,780.5	349.7	1,315.0	1,021.6	1,001.8	3,338.4	–	3,338.4
1977 – January – Janvier.....		1,824.9	1,871.4	396.2	1,324.5	1,087.0	1,034.3	3,445.8	–	3,445.8
February – Février.....		1,802.7	1,853.4	446.9	1,252.8	1,154.6	1,087.9	3,495.3	–	3,495.3
March – Mars.....		1,994.6	1,997.8	450.1	1,345.2	1,124.1	1,029.4	3,498.7	–	3,498.7
April – Avril.....		1,863.6	1,859.7	446.2	1,309.6	1,129.8	1,055.6	3,495.0	–	3,495.0
May – Mai.....		1,848.2	1,865.9	463.9	1,296.3	1,115.7	1,069.9	3,481.9	–	3,481.9
June – Juin.....		1,916.9	1,973.0	520.0	1,303.2	1,090.4	1,110.2	3,503.8	–	3,503.8
July – Juillet.....		2,008.9	1,959.3	470.4	1,264.1	1,086.8	1,128.7	3,479.6	–	3,479.6
August – Août.....		1,811.7	1,753.6	412.3	1,297.9	1,120.0	1,136.4	3,554.3	–	3,554.3
September – Septembre.....		2,068.8	2,107.3	450.8	1,331.3	1,148.5	1,111.6	3,591.4	–	3,591.4
October – Octobre.....		2,116.1	2,098.5	433.2	1,331.6	1,151.5	1,102.3	3,585.4	–	3,585.4
November – Novembre.....		1,968.7	1,935.5	400.0	1,406.3	1,165.0	1,190.0	3,761.3	–	3,761.3
December – Décembre.....		2,159.3	2,186.8	427.5	1,351.1	1,182.9	1,156.0	3,690.0	–	3,690.0
1978 – January(r) – Janvier(r).....		2,108.0	2,177.7	497.2	1,332.1	1,218.6	1,162.2	3,712.9	–	3,712.9
February(p) – Février(p).....		2,054.9	2,067.5	509.8	1,354.2	1,250.4	1,205.9	3,810.5	–	3,810.5

TABLE 4. Estimated Value of Shipments, Orders and Inventory in Manufacturing Industries grouped according to an Economic Use Classification – Concluded

TABLEAU 4. Valeur estimative des livraisons, commandes et stocks des industries manufacturières groupées d'après la classification économique en fonction de l'utilisation – fin

Supplementary Classification – Automotive Products Industries
Classification complémentaire – Industries connexes de l'automobile

Date	Shipments Livraisons	New orders received during month Nouvelles commandes reçues au cours du mois	Unfilled orders at end of month Commandes en carnet à la fin du mois	All inventory held at end of month Ensemble des stocks détenus à la fin du mois				Inventory held but not owned Stocks détenus mais non possédés	Total inventory owned Total des stocks possédés
				Raw materials Matières premières	Goods in process Produits en cours	Finished products Produits finis	Total		
Unadjusted for seasonal variation – Chiffres non-désaisonnalisés									
1974 – Average – Moyenne.....	1,157.0	1,151.8	360.7	548.3	425.2	651.9	1,625.5	–	1,625.5
1975 – Average – Moyenne.....	1,286.8	1,278.5	230.9	613.5	500.5	808.9	1,923.0	–	1,923.0
1976 – Average – Moyenne.....	1,538.6	1,542.2	242.6	723.3	578.2	882.2	2,183.8	–	2,183.8
1976 – January – Janvier.....	1,468.8	1,491.7	244.9	586.1	547.0	812.8	1,946.0	–	1,946.0
February – Février.....	1,445.9	1,455.0	254.0	603.8	542.6	857.0	2,003.3	–	2,003.0
March – Mars.....	1,642.8	1,619.4	230.6	633.2	593.7	856.1	2,083.1	–	2,083.1
April – Avril.....	1,594.9	1,597.3	232.9	687.0	565.5	836.8	2,089.3	–	2,089.3
May – Mai.....	1,597.3	1,606.9	242.5	677.0	541.0	839.4	2,057.4	–	2,057.4
June – Juin.....	1,671.8	1,659.6	230.3	708.8	552.9	851.0	2,112.7	–	2,112.7
July – Juillet.....	1,158.4	1,168.2	240.1	765.8	557.8	886.3	2,209.9	–	2,209.9
August – Août.....	1,398.3	1,418.8	260.7	757.8	557.5	952.3	2,267.6	–	2,267.6
September – Septembre.....	1,562.4	1,536.6	234.8	743.6	590.1	969.4	2,303.2	–	2,303.2
October – Octobre.....	1,501.1	1,500.0	233.7	805.9	630.0	908.7	2,344.6	–	2,344.6
November – Novembre.....	1,733.5	1,742.0	242.3	846.6	630.4	924.3	2,401.3	–	2,401.3
December – Décembre.....	1,689.0	1,711.0	264.3	864.0	630.7	892.6	2,387.3	–	2,387.3
Total.....	18,464.2								
1977 – January – Janvier.....	1,708.6	1,722.7	278.3	880.0	663.1	977.7	2,520.8	–	2,520.8
February – Février.....	1,690.2	1,698.6	286.7	847.4	708.5	1,067.0	2,622.9	–	2,622.9
March – Mars.....	2,083.4	2,098.4	301.6	920.5	705.0	1,072.3	2,697.7	–	2,697.7
April – Avril.....	1,841.2	1,836.6	297.0	939.7	667.9	1,065.2	2,672.8	–	2,672.8
May – Mai.....	1,928.6	1,929.3	297.7	893.1	649.1	1,066.1	2,608.2	–	2,608.2
June – Juin.....	2,027.3	2,012.5	282.9	970.2	592.8	1,095.1	2,658.0	–	2,658.0
July – Juillet.....	1,542.6	1,538.7	279.1	887.6	565.5	1,129.0	2,582.0	–	2,582.0
August – Août.....	1,426.1	1,393.5	246.5	942.1	650.1	1,164.1	2,756.3	–	2,756.3
September – Septembre.....	1,858.9	1,878.1	265.7	983.2	691.4	1,115.3	2,789.9	–	2,789.9
October – Octobre.....	1,991.1	2,016.6	291.2	1,038.7	710.2	1,053.1	2,802.0	–	2,802.0
November – Novembre.....	2,089.8	2,087.2	288.7	1,027.7	749.7	1,114.9	2,892.3	–	2,892.3
December – Décembre.....	1,901.2	1,915.9	303.4	1,056.6	761.4	1,095.1	2,913.1	–	2,913.1
Total.....	22,089.1								
1978 – January(r) – Janvier(r).....	1,871.1	1,896.1	328.4	1,033.2	800.1	1,157.3	2,990.6	–	2,990.6
February(p) – Février(p).....	1,840.3	1,877.8	366.0	1,028.6	783.2	1,183.7	2,995.5	–	2,995.5
Adjusted for seasonal variation – Chiffres désaisonnalisés									
M.C.D. – M.D.C.....	4	5	2	2	3	3	2		2
1976 – January – Janvier.....	1,447.4	1,475.5	231.8	587.6	537.8	819.8	1,945.2	–	1,945.2
February – Février.....	1,474.7	1,488.9	246.0	606.6	544.7	839.6	1,990.9	–	1,990.9
March – Mars.....	1,478.8	1,459.6	226.8	615.2	576.9	828.5	2,020.6	–	2,020.6
April – Avril.....	1,530.5	1,539.5	235.8	681.6	565.4	808.1	2,055.1	–	2,055.1
May – Mai.....	1,536.5	1,551.4	250.7	699.0	556.2	838.3	2,093.5	–	2,093.5
June – Juin.....	1,531.5	1,538.5	257.7	721.6	576.3	857.9	2,155.8	–	2,155.8
July – Juillet.....	1,415.3	1,417.2	259.6	766.0	631.3	904.6	2,301.9	–	2,301.9
August – Août.....	1,795.2	1,796.9	261.3	757.9	559.6	936.0	2,253.5	–	2,253.5
September – Septembre.....	1,513.6	1,492.9	240.6	770.8	588.0	949.9	2,308.7	–	2,308.7
October – Octobre.....	1,418.7	1,409.7	231.6	792.3	616.3	923.5	2,332.1	–	2,332.1
November – Novembre.....	1,608.0	1,607.4	231.0	835.0	595.9	953.1	2,384.0	–	2,384.0
December – Décembre.....	1,705.1	1,716.1	242.0	843.0	593.9	936.1	2,373.0	–	2,373.0
1977 – January – Janvier.....	1,721.6	1,743.0	263.4	882.0	652.4	986.4	2,520.8	–	2,520.8
February – Février.....	1,739.3	1,753.6	277.7	851.6	712.5	1,044.8	2,608.9	–	2,608.9
March – Mars.....	1,898.3	1,917.8	297.2	893.3	685.2	1,037.4	2,615.9	–	2,615.9
April – Avril.....	1,781.1	1,785.0	301.1	932.3	668.1	1,028.1	2,628.5	–	2,628.5
May – Mai.....	1,834.9	1,841.6	307.8	924.1	666.8	1,063.9	2,654.8	–	2,654.8
June – Juin.....	1,875.2	1,883.5	316.1	988.5	617.5	1,104.7	2,710.7	–	2,710.7
July – Juillet.....	1,924.5	1,910.9	302.5	886.6	639.7	1,153.3	2,679.6	–	2,679.6
August – Août.....	1,721.3	1,665.8	247.0	943.8	653.3	1,144.5	2,741.6	–	2,741.6
September – Septembre.....	1,852.2	1,877.3	272.1	1,020.3	689.9	1,093.6	2,803.8	–	2,803.8
October – Octobre.....	1,880.8	1,897.5	288.8	1,020.8	694.6	1,071.8	2,787.2	–	2,787.2
November – Novembre.....	1,877.8	1,862.4	273.4	1,013.3	709.3	1,148.9	2,871.5	–	2,871.5
December – Décembre.....	1,994.3	1,996.6	277.5	1,030.0	717.0	1,147.6	2,894.6	–	2,894.6
1978 – January(r) – Janvier(r).....	1,864.0	1,897.6	311.1	1,033.1	776.8	1,172.9	2,982.8	–	2,982.8
February(p) – Février(p).....	1,918.2	1,958.4	351.3	1,055.4	782.8	1,153.4	2,991.6	–	2,991.6

TABLE 5. Estimated Value of Shipments, by Industry Group and Province
 TABLEAU 5. Valeur estimative des livraisons, par groupe d'industries et province

Industry Group and Province Groupe d'industries et province	1977					1978				
	Jan.	Feb.	March	April	Year to date	Jan.(r)	Feb.(p)	March	April	Year to date
	Janv.	Fév.	Mars	Avril	Total cumu- latif	Janv.(r)	Fév.(p)	Mars	Avril	Total cumu- latif
thousands of dollars - milliers de dollars										
1 - FOODS AND BEVERAGES INDUSTRIES - INDUSTRIES DES ALIMENTS ET BOISSONS										
Newfoundland - Terre-Neuve	14,869	14,712			29,581	19,178	22,008			41,186
Nova Scotia - Nouvelle-Ecosse	39,250	41,088			80,338	50,493	51,725			102,218
New Brunswick - Nouveau-Brunswick	32,028	35,583			67,611	41,304	41,045			82,349
Quebec	354,492	360,904			715,396	378,925	406,815			785,740
Ontario	529,867	576,174			1,106,041	606,971	645,866			1,252,837
Manitoba	73,198	80,833			154,031	78,814	87,847			166,661
Saskatchewan	37,600	36,528			74,128	44,815	47,873			92,688
Alberta	148,850	150,615			299,465	176,897	181,046			357,943
British Columbia - Colombie-Britannique	102,145	108,103			210,248	119,867	120,726			240,593
Canada	1,339,032	1,411,865			2,750,897	1,527,465	1,614,694			3,142,159
2 - TOBACCO PRODUCTS INDUSTRIES - INDUSTRIE DU TABAC										
Québec	23,715	28,684			52,399	27,581	34,316			61,897
Ontario	31,999	37,896			69,895	41,858	44,947			86,805
Canada	55,714	66,580			122,294	69,439	79,263			148,702
3 - RUBBER AND PLASTICS PRODUCTS INDUSTRIES - INDUSTRIE DU CAOUTCHOUC ET DES PRODUITS EN MATIERE PLASTIQUE										
Québec	37,249	44,641			81,890	41,926	48,705			90,631
Ontario	123,327	133,648			256,975	132,218	145,786			278,004
British Columbia - Colombie-Britannique	3,995	3,632			7,627	3,191	3,734			6,925
Canada	184,604	201,362			385,966	198,710	222,878			421,588
4 - LEATHER INDUSTRIES - INDUSTRIE DU CUIR										
Quebec	19,724	25,150			44,874	21,917	27,942			49,859
Ontario	27,814	31,192			59,006	28,489	34,332			62,821
Manitoba	2,494	2,736			5,220	2,068	2,155			4,223
Alberta	953	1,061			2,014	1,314	1,511			2,825
Canada	51,782	61,060			112,842	55,424	67,251			122,675
5 - TEXTILE INDUSTRIES - INDUSTRIE TEXTILE										
Nova Scotia - Nouvelle-Ecosse	2,689	2,763			5,452	2,699	3,238			5,937
Quebec	107,332	117,946			225,278	118,184	124,403			242,587
Ontario	95,055	103,019			198,074	110,370	119,159			229,529
Manitoba	1,685	1,907			3,592	1,642	1,662			3,304
Saskatchewan	375	358			733	813	780			1,593
Alberta	2,143	2,030			4,173	2,477	2,720			5,197
British Columbia - Colombie-Britannique	4,329	4,539			8,868	4,434	4,808			9,242
Canada	214,055	233,170			447,225	241,304	257,556			498,860
6 - KNITTING MILLS - BONNETERIE										
Nova Scotia - Nouvelle-Ecosse	1,780	1,858			3,638	1,750	2,746			4,496
Québec	34,492	36,607			71,099	38,637	40,478			79,115
Ontario	14,614	15,882			30,496	16,460	16,243			32,703
Manitoba	981	1,158			2,139	1,066	1,207			2,273
Canada	52,592	56,230			108,822	58,474	61,274			119,748
7 - CLOTHING INDUSTRIES - INDUSTRIE DE L'HABILLEMENT										
Nova Scotia - Nouvelle-Ecosse	275	358			633	146	260			406
Québec	141,952	159,201			301,153	144,814	163,742			308,556
Ontario	45,828	47,839			93,667	49,146	49,457			98,603
Manitoba	10,505	13,651			24,156	13,341	13,808			27,149
Saskatchewan	2,468	4,149			6,617	3,215	3,583			6,798
British Columbia - Colombie-Britannique	3,656	4,377			8,033	4,488	5,157			9,645
Canada	208,266	234,107			442,373	219,058	240,281			459,339

TABLE 5. Estimated Value of Shipments, by Industry Group and Province — Continued
 TABLEAU 5. Valeur estimative des livraisons par groupe d'industries et province — suite

Industry Group and Province Groupe d'industries et province	1977					1978				
	Jan.	Feb.	March	April	Year to date	Jan.(r)	Feb.(p)	March	April	Year to date
	Janv.	Fév.	Mars	Avril	Total cumu- latif	Janv.(r)	Fév.(p)	Mars	Avril	Total cumu- latif
thousands of dollars — milliers de dollars										
B — WOOD INDUSTRIES — INDUSTRIE DU BOIS										
Newfoundland — Terre-Neuve	539	567			1,106	715	594			1,309
Nova Scotia — Nouvelle-Ecosse	3,966	4,135			8,101	4,744	4,399			9,143
New Brunswick — Nouveau-Brunswick	11,614	12,516			24,130	18,529	19,417			37,946
Québec	62,775	67,241			130,016	75,383	84,881			160,264
Ontario	50,781	51,178			101,959	61,704	68,922			132,626
Manitoba	5,017	6,064			11,081	5,825	6,673			12,498
Saskatchewan	6,698	6,869			13,557	10,531	9,661			20,192
Alberta	24,676	23,503			48,179	26,786	26,593			53,379
British Columbia — Colombie-Britannique	249,763	236,321			486,084	312,872	289,979			602,851
Canada	416,041	408,607			824,648	519,434	511,399			1,030,833
9 — FURNITURE AND FIXTURE INDUSTRIES — INDUSTRIE DU MEUBLE ET DES ARTICLES D'AMUELEMENT										
Nova Scotia — Nouvelle-Ecosse	681	704			1,385	656	691			1,347
New Brunswick — Nouveau-Brunswick	1,316	1,486			2,802	1,418	2,449			3,867
Québec	40,396	43,927			84,323	41,765	46,913			88,678
Ontario	57,339	61,562			118,901	65,519	67,753			133,272
Manitoba	4,609	4,602			9,211	4,905	5,151			10,056
Saskatchewan	142	144			286	213	238			451
Alberta	3,962	4,051			8,013	5,553	5,270			10,823
British Columbia — Colombie-Britannique	4,353	4,218			8,571	4,637	4,825			9,462
Canada	112,884	120,782			233,666	124,728	133,413			258,141
10 — PAPER AND ALLIED INDUSTRIES — INDUSTRIE DU PAPIER ET ACTIVITES ANNEXES										
Newfoundland — Terre-Neuve (pulp and paper mills only — Usines de pâtes et papiers seulement)	16,229	18,006			34,235	13,706	12,817			26,523
Nova Scotia — Nouvelle-Ecosse	16,662	19,505			36,167	16,054	17,915			33,969
New Brunswick — Nouveau-Brunswick	42,783	42,072			84,855	44,041	40,397			84,438
Québec	209,419	220,226			429,645	234,185	234,740			468,925
Ontario	217,278	222,354			439,632	227,588	228,770			456,358
Alberta	19,761	21,819			41,580	19,430	19,615			39,045
British Columbia — Colombie-Britannique	130,507	135,834			266,341	144,537	144,808			289,345
Canada	672,087	699,344			1,371,431	720,214	719,532			1,439,746
11 — PRINTING, PUBLISHING AND ALLIED INDUSTRIES — IMPRIMERIE, EDITION ET ACTIVITES ANNEXES										
Newfoundland — Terre-Neuve	956	965			1,921	758	545			1,303
Nova Scotia — Nouvelle-Ecosse	2,719	2,865			5,584	3,801	3,825			7,626
New Brunswick — Nouveau-Brunswick	2,115	2,036			4,151	2,128	2,354			4,482
Québec	81,743	81,250			164,993	88,874	91,467			180,341
Ontario	121,727	127,525			249,252	138,094	140,030			278,123
Manitoba	8,376	8,388			16,764	8,881	9,403			18,284
Saskatchewan	4,338	4,308			8,646	3,635	4,087			7,722
Alberta	12,617	13,307			25,924	14,027	14,833			28,860
British Columbia — Colombie-Britannique	18,603	19,980			38,583	22,894	23,505			46,399
Canada	253,574	263,025			516,599	283,477	290,485			573,962
12 — PRIMARY METAL INDUSTRIES — PREMIÈRE TRANSFORMATION DES METAUX										
Québec	153,253	150,504			303,757	246,963	237,602			484,565
Ontario	367,267	365,661			732,928	416,686	425,099			841,785
Manitoba	8,450	8,260			16,710	11,764	11,952			23,716
Alberta	22,283	33,757			56,040	29,110	35,987			65,097
British Columbia — Colombie-Britannique	36,253	34,033			70,286	45,411	44,267			89,678
Canada	609,471	609,754			1,219,225	765,520	779,689			1,545,209

TABLE 5. Estimated Value of Shipments, by Industry Group and Province - Continued
TABLEAU 5. Valeur estimative des livraisons par groupe d'industries et province - suite

Industry Group and Province — Groupe d'industries et province	1977					1978				
	Jan.	Feb.	March	April	Year to date	Jan.(r)	Feb.(p)	March	April	Year to date
	— Janv.	— Fév.	— Mars	— Avril	— Total cumu- latif	— Janv.(r)	— Fév.(p)	— Mars	— Avril	— Total cumu- latif
thousands of dollars - milliers de dollars										
13 - METAL FABRICATING INDUSTRIES (except Machinery and Transportation equipment industries) - FABRICATION DE PRODUITS EN METAL (sauf machines et équipement de transport)										
Newfoundland - Terre-Neuve	869	1,026			1,895	1,444	1,719			3,163
Nova Scotia - Nouvelle-Écosse	4,546	4,234			8,780	4,614	4,730			9,344
New Brunswick - Nouveau-Brunswick	4,647	4,464			9,111	4,342	4,221			8,563
Quebec	113,274	118,762			232,036	120,485	128,144			248,629
Ontario	317,169	332,951			650,120	351,087	362,389			713,476
Manitoba	18,108	17,843			35,951	17,549	17,421			34,970
Saskatchewan	5,066	4,742			9,808	3,711	3,268			6,979
Alberta	26,100	27,034			53,134	44,720	39,512			84,232
British Columbia - Colombie-Britannique	31,573	32,887			64,460	31,664	35,076			66,740
Canada	521,376	543,968			1,065,344	579,650	596,522			1,176,172
14 - MACHINERY INDUSTRIES (except electrical machinery) - FABRICATION DE MACHINES (sauf électriques)										
Quebec	39,700	42,445			82,145	42,356	44,269			86,625
Ontario	197,040	230,982			428,022	202,898	230,110			433,008
Manitoba	16,225	19,945			36,170	16,748	19,589			36,337
Saskatchewan	5,267	5,363			10,630	4,843	5,776			10,619
Alberta	11,208	12,123			23,331	11,088	12,621			23,709
British Columbia - Colombie-Britannique	16,143	18,954			35,097	22,462	20,798			43,260
Canada	287,031	331,260			618,291	302,297	335,027			637,324
15 - TRANSPORTATION EQUIPMENT INDUSTRIES - FABRICATION D'ÉQUIPEMENT DE TRANSPORT										
Nova Scotia - Nouvelle-Écosse	8,335	9,200			17,535	9,018	7,708			16,726
Quebec	161,111	135,096			296,207	172,179	184,488			356,667
Ontario	920,911	913,180			1,834,091	975,062	953,389			1,928,451
Manitoba	10,869	14,907			25,776	13,006	15,319			28,325
Saskatchewan	2,007	1,429			3,436	1,325	1,327			2,652
Alberta	12,586	14,314			26,900	14,031	13,971			28,002
British Columbia - Colombie-Britannique	28,153	30,032			58,185	41,513	50,876			92,389
Canada	1,149,172	1,124,783			2,273,955	1,231,468	1,232,978			2,464,446
16 - ELECTRICAL PRODUCTS INDUSTRIES - FABRICATION DE PRODUITS ÉLECTRIQUES										
Nova Scotia - Nouvelle-Écosse	2,679	2,752			5,431	4,312	2,867			7,179
New Brunswick - Nouveau-Brunswick	1,865	2,191			4,056	1,968	1,936			3,904
Quebec	90,276	95,568			185,844	101,787	106,355			208,142
Ontario	267,698	271,170			540,868	294,299	292,906			587,205
Manitoba	6,902	5,160			11,962	7,505	7,496			15,001
Saskatchewan	1,535	2,145			3,670	1,520	1,781			3,301
Alberta	6,640	7,076			13,716	9,231	7,838			17,069
British Columbia - Colombie-Britannique	8,839	9,491			18,330	7,706	8,452			16,158
Canada	386,334	397,543			783,877	428,328	429,631			857,959

TABLE 5. Estimated Value of Shipments, by Industry Group and Province - Concluded
TABLEAU 5. Valeur estimative des livraisons par groupe d'industries et province - fin

Industry Group and Province Groupe d'industries et province	1977					1978				
	Jan.	Feb.	March	April	Year to date	Jan.(r)	Feb.(p)	March	April	Year to date
	Janv.	Fev.	Mars	Avril	Total cumu- latif	Janv.(r)	Fev.(p)	Mars	Avril	Total cumu- latif
thousands of dollars - milliers de dollars										
17 - NON-METALLIC MINERAL PRODUCTS INDUSTRIES - FABRICATION DE PRODUITS MINÉRAUX NON MÉTALLIQUES										
Newfoundland - Terre-Neuve	965	828			1,791	709	754			1,463
Nova Scotia - Nouvelle-Ecosse	2,155	2,247			4,402	1,783	1,492			3,275
New Brunswick - Nouveau-Brunswick	2,682	2,758			5,440	3,548	3,222			6,700
Quebec	46,631	48,766			95,397	47,868	49,957			97,825
Ontario	87,717	89,021			176,738	95,689	98,083			193,772
Manitoba	3,981	5,023			9,004	3,685	4,874			8,559
Saskatchewan	4,297	5,306			9,603	3,076	3,999			7,075
Alberta	19,637	21,897			41,534	22,908	25,032			47,940
British Columbia - Colombie-Britannique	12,227	12,569			24,796	13,105	14,352			27,457
Canada	180,303	188,429			368,732	192,378	201,771			394,149
18 - PETROLEUM AND COAL PRODUCTS INDUSTRIES - FABRICATION DE PRODUITS DU PÉTROLE ET DU CHARBON										
Nova Scotia - Nouvelle-Ecosse	56,740	57,112			113,852	65,623	65,692			131,315
Quebec	190,730	186,204			376,934	243,919	220,818			464,737
Ontario	208,979	202,684			411,663	219,808	218,183			437,991
Saskatchewan	9,211	8,356			17,569	10,136	11,027			21,163
Alberta	78,291	73,175			151,466	97,824	98,780			196,604
British Columbia - Colombie-Britannique	50,924	54,296			105,220	63,991	60,329			124,320
Canada	657,179	650,166			1,307,345	761,549	725,402			1,486,951
19 - CHEMICAL AND CHEMICAL PRODUCTS INDUSTRIES - INDUSTRIE CHIMIQUE										
Newfoundland - Terre-Neuve	354	3,625			3,979	4,150	1,240			5,390
Nova Scotia - Nouvelle-Ecosse	1,562	1,557			3,119	4,583	4,600			9,183
New Brunswick - Nouveau-Brunswick	2,323	2,460			4,783	1,918	1,993			3,911
Quebec	117,029	130,356			247,385	142,456	145,489			287,945
Ontario	271,924	291,662			563,586	322,779	338,225			661,004
Manitoba	6,279	6,987			13,266	7,148	7,343			14,491
Saskatchewan	888	1,196			2,084	921	1,058			1,979
Alberta	22,493	26,227			48,720	29,025	30,967			59,992
British Columbia - Colombie-Britannique	17,004	16,818			33,842	17,984	19,496			37,480
Canada	440,157	481,230			921,387	531,140	550,587			1,081,727
20 - MISCELLANEOUS MANUFACTURING INDUSTRIES - INDUSTRIES MANUFACTURIÈRES DIVERSES										
Nova Scotia - Nouvelle-Ecosse	483	521			1,004	552	585			1,137
New Brunswick - Nouveau-Brunswick	1,474	1,245			2,719	1,900	1,564			3,464
Quebec	35,088	41,439			76,527	43,980	46,527			90,507
Ontario	111,480	126,621			238,101	126,136	138,776			264,912
Manitoba	2,099	2,258			4,357	2,299	2,442			4,741
Saskatchewan	519	580			1,099	530	550			1,080
Alberta	2,695	3,006			5,701	3,691	3,907			7,598
British Columbia - Colombie-Britannique	3,937	4,098			8,035	4,874	4,965			9,839
Canada	157,972	179,977			337,949	184,196	199,558			383,754

TABLE 6. Estimated Value of Shipments, Orders and Inventories in Selected Individual Industries
 TABLEAU 6. Valeur estimative des livraisons, commandes et stocks de certaines industries particulières

Standard industrial classification (1970) — Classification des activités économiques (1970)	1977					1978				
	Jan. — Janv.	Feb. — Fév.	March — Mars	April — Avril	Year to date — Total cumu- latif	Jan (r) — Janv. (r)	Feb. (p) — Fév. (p)	March — Mars	April — Avril	Year to date — Total cumu- latif
thousands of dollars — milliers de dollars										
MAJOR GROUP 1 — FOOD AND BEVERAGE INDUSTRIES — GROUPE 1 — INDUSTRIE DES ALIMENTS ET BOISSONS										
1011 — Slaughtering and meat processors — Abattage et conditionnement de la viande										
Shipments — Livraisons	304,882	330,003			634,885	355,721	389,756			745,477
Inventory owned — Total — Des stocks possédés	118,554	145,496				156,662	167,971			
103 — Fruit and Vegetable Processing Industries — Préparation de fruits et de légumes										
Shipments — Livraisons	82,185	97,331			179,516	95,002	108,106			203,108
Inventory owned — Total — Des stocks possédés	314,803	305,887				341,056	331,806			
104 — Dairy products industry — Industrie laitière										
Shipments — Livraisons	202,052	213,725			415,777	248,317	265,841			514,158
Inventory owned — Total — Des stocks possédés	162,325	164,143				186,155	188,294			
106 — Feed industry — Fabrication d'aliments pour les animaux										
Shipments — Livraisons	114,355	118,219			232,574	129,290	125,814			255,104
Inventory owned — Total — Des stocks possédés	63,304	62,891				78,154	71,126			
1071 — Biscuit manufacturers — Fabricants de biscuits										
Shipments — Livraisons	22,972	23,641			46,613	22,203	24,053			46,256
Inventory owned — Total — Des stocks possédés	31,326	32,906				35,211	35,097			
Raw materials — Matières premières	17,560	18,272				17,678	17,842			
Goods in process — Produits en cours	1,007	915				1,414	1,336			
Finished products — Produits finis	12,759	13,719				16,119	15,919			
1081 — Confectionery manufacturers — Fabricants de confiserie										
Shipments — Livraisons	39,785	35,103			74,888	36,469	40,840			77,309
Inventory owned — Total — Des stocks possédés	69,537	74,340				86,054	85,569			
Raw materials — Matières premières	31,181	33,795				40,042	40,121			
Goods in process — Produits en cours	7,527	7,145				10,234	9,324			
Finished products — Produits finis	30,829	33,400				35,778	36,124			
1082 — Cane and beet sugar processors — Traitement du sucre de canne et de betteraves										
Shipments — Livraisons	43,670	38,171			81,841	34,288	32,115			66,403
Inventory owned — Total — Des stocks possédés	169,200	166,519				223,195	219,621			
Raw materials — Matières premières	104,192	99,200				148,035	143,665			
Goods in process — Produits en cours	2,138	2,108				2,111	2,068			
Finished products — Produits finis	62,870	65,211				73,049	73,888			
1083 — Vegetable oil mills — Moulins à huile végétale										
Shipments — Livraisons	31,223	21,422			52,645	37,947	36,841			74,788
New orders — Nouvelles commandes	32,901	21,392				38,468	37,043			
Unfilled orders — Commandes en carnet	28,890	28,860				25,207	25,409			
Inventory owned — Total — Des stocks possédés	38,530	41,662				26,141	30,910			
1089 — Miscellaneous food processors, n.e.s. — Traitement de produits alimentaires divers, n.c.a.										
Shipments — Livraisons	157,041	171,586			328,627	179,880	183,841			363,721
Inventory owned — Total — Des stocks possédés	295,686	297,253				298,286	293,189			

TABLE 6. Estimated Value of Shipments, Orders and Inventories in Selected Individual Industries – Continued
 TABLEAU 6. Valeur estimative des livraisons, commandes et stocks de certaines industries particulières – suite

Standard industrial classification (1970) — Classification des activités économiques (1970)	1977					1978				
	Jan. — Janv.	Feb. — Fév.	March — Mars	April — Avril	Year to date — Total cumu- latif	Jan.(r) — Janv (r)	Feb.(p) — Fés.(p)	March — Mars	April — Avril	Year to date — Total cumu- latif
thousands of dollars – milliers de dollars										
MAJOR GROUP 1 – FOOD AND BEVERAGE INDUSTRIES – Concluded – GROUPE 1 – INDUSTRIE DES ALIMENTS ET BOISSONS – FIN										
1091 – Soft drink manufacturers – Fabricants de boissons gazeuses										
Shipments – Livraisons	50,704	53,582			104,286	61,407	65,546			126,953
Inventory owned – Total – Des stocks possédés	47,003	47,031				48,723	51,132			
1092 – Distilleries – Distilleries										
Shipments – Livraisons	30,816	36,009			66,825	38,555	40,415			78,970
Inventory owned – Total – Des stocks possédés	449,612	458,479				471,263	472,581			
1093 – Breweries – Brasseries										
Shipments – Livraisons	48,324	53,847			102,171	45,747	51,463			97,210
Inventory owned – Total – Des stocks possédés	66,832	65,689				66,844	66,631			
1094 – Wineries – Producteurs de vin										
Shipments – Livraisons	4,291	4,627			8,918	5,636	5,779			11,415
Inventory owned – Total – Des stocks possédés	68,659	67,777				71,635	68,962			
MAJOR GROUP 3 – RUBBER AND PLASTICS PRODUCTS INDUSTRIES – GROUPE 3 – INDUSTRIE DU CAOUTCHOUC ET DES PRODUITS EN MATIÈRE PLASTIQUE										
162 – Rubber products industries – Industrie des produits en caoutchouc										
Shipments – Livraisons	98,206	111,634			209,840	103,108	119,899			223,007
Inventory owned – Total – Des stocks possédés	271,847	286,207				309,420	325,957			
Raw materials – Matières premières	62,592	65,334				71,240	72,995			
Goods in process – Produits en cours	32,760	33,497				31,732	33,840			
Finished products – Produits finis	178,495	187,376				204,448	219,122			
165 – Plastics fabricating industry, n.e.s. – Fabrication d'articles en matière plastique, n.c.a.										
Shipments – Livraisons	86,397	89,728			176,125	95,602	102,978			198,580
Inventory owned – Total – Des stocks possédés	159,529	165,954				170,197	174,303			
MAJOR GROUP 4 – LEATHER INDUSTRIES – GROUPE 4 – INDUSTRIE DU CUIR										
174 – Shoe factories – Fabriques de chaussures										
Shipments – Livraisons	29,594	37,832			67,426	29,320	36,777			66,097
Inventory owned – Total – Des stocks possédés	93,798	91,615				83,053	84,022			
MAJOR GROUP 5 – TEXTILE INDUSTRIES – GROUPE 5 – INDUSTRIE TEXTILE										
181 – Cotton yarn and cloth mills – Filature et tissage du coton										
Shipments – Livraisons	34,734	35,650			70,384	34,996	33,402			68,398
New orders – Nouvelles commandes	27,041	36,307				33,148	40,367			
Unfilled orders – Commandes en carnet	48,506	49,163				74,162	81,127			
Inventory owned – Total – Des stocks possédés	100,333	105,027				94,592	94,003			
Raw materials – Matières premières	22,193	22,944				17,535	16,858			
Goods in process – Produits en cours	23,133	24,858				25,482	25,469			
Finished products – Produits finis	55,007	57,225				51,575	51,676			
182 – Wool yarn and cloth mills – Filature et tissage de la laine										
Shipments – Livraisons	14,418	13,563			27,981	17,767	18,071			35,838
Inventory owned – Total – Des stocks possédés	45,374	47,832				51,732	54,279			

TABLE 6. Estimated Value of Shipments, Orders and Inventories in Selected Individual Industries – Continued
 TABLEAU 6. Valeur estimative des livraisons, commandes et stocks de certaines industries particulières – suite

Standard industrial classification (1970) — Classification des activités économiques (1970)	1977					1978				
	Jan. — Janv.	Feb. — Fév.	March — Mars	April — Avril	Year to date — Total cumu- latif	Jan (r) — Janv.(r)	Feb.(p) — Fév.(p)	March — Mars	April — Avril	Year to date — Total cumu- latif
thousands of dollars – milliers de dollars										
MAJOR GROUP 5 – TEXTILE INDUSTRIES –										
Concluded – GROUPE 5 – INDUSTRIE										
TEXTILE – fin										
183 – Man-made fibre, Yarn and cloth mills – Fabrication de fibres, filés et tissus artificiels et synthétiques										
Shipments – Livraisons	61,388	72,889			134,277	71,980	78,008			149,988
Inventory owned – Total – Des stocks possédés	134,995	138,478				140,852	142,326			
184 – Cordage and twine industry – Corderie et ficellerie (fabrication)										
Shipments – Livraisons	1,943	1,777			3,720	2,218	2,470			4,688
Inventory owned – Total – Des stocks possédés	7,124	7,440				7,725	7,515			
186 – Carpet, mat and rug industry – Industrie des tapis, des carpettes et de la moquette										
Shipments – Livraisons	28,644	34,344			62,988	31,413	35,988			67,401
Inventory owned – Total – Des stocks possédés	106,931	107,617				96,431	95,205			
1871 – Cotton and jute bags manufacturers – Fabricants de sacs de coton et de jute										
Shipments – Livraisons	2,589	2,922			5,511	2,580	3,001			5,581
Inventory owned – Total – Des stocks possédés	5,169	5,362				5,105	3,130			
1872 – Canvas products manufacturers – Fabricants d'articles en grosse toile										
Shipments – Livraisons	4,718	4,998			9,716	4,868	4,865			9,733
Inventory owned – Total – Des stocks possédés	17,272	19,349				17,825	17,823			
MAJOR GROUP 6 – KNITTING MILLS –										
GROUPE 6 – BONNETERIE										
231 – Hosiery mills – Industrie des bas et chaussettes										
Shipments – Livraisons	9,638	9,886			19,524	11,696	11,001			22,697
Inventory owned – Total – Des stocks possédés	25,924	24,825				29,813	29,298			
239 – Knitting mills (except hosiery mills) – Bonneterie (sauf fabrication de bas et chaussettes)										
Shipments – Livraisons	42,953	46,344			89,297	46,777	50,273			97,050
Inventory owned – Total – Des stocks possédés	104,212	104,441				108,924	108,718			
MAJOR GROUP 7 – CLOTHING INDUSTRIES –										
GROUPE 7 – INDUSTRIE DE L'HABILEMENT										
243 – Men's clothing industries – Industrie des vêtements pour hommes										
Shipments – Livraisons	85,056	95,731			180,787	94,111	103,016			197,127
Inventory owned – Total – Des stocks possédés	202,701	202,702				209,109	224,758			
244 – Women's clothing industries – Industrie des vêtements pour dames										
Shipments – Livraisons	79,331	93,274			172,605	82,527	96,729			179,256
Inventory owned – Total – Des stocks possédés	125,969	122,424			149,936	160,523				
245 – Children's clothing industry – Industrie des vêtements pour enfants										
Shipments – Livraisons	19,314	18,686			38,000	17,218	17,071			34,289
Inventory owned – Total – Des stocks possédés	44,508	45,771				49,428	48,148			
248 – Foundation garment industry – Industrie des corsets et soutiens-gorge										
Shipments – Livraisons	5,853	7,348			13,201	5,989	6,443			12,432
Inventory owned – Total – Des stocks possédés	17,800	18,558				20,305	20,203			

TABLE 6. Estimated Value of Shipments, Orders and Inventories in Selected Individual Industries - Continued
 TABLEAU 6. Valeur estimative des livraisons, commandes et stocks de certaines industries particulières - suite

Standard industrial classification (1970) Classification des activités économiques (1970)	1977					1978				
	Jan. Janv.	Feb. Fév.	March Mars	April Avril	Year to date Total cumu- latif	Jan.(p) Janv.(p)	Feb.(p) Fév.(p)	March Mars	April Avril	Year to date Total cumu- latif
thousands of dollars - milliers de dollars										
MAJOR GROUP 8 - WOOD INDUSTRIES - GROUPE 8 - INDUSTRIE DU BOIS										
251 - Sawmills, planing mills and shingle mills - Scieries, ateliers de rabotage et usines de bardeaux										
Shipments - Livraisons	264,357	258,956			523,313	342,390	328,994			671,381
Inventory owned - Total - Des stocks possédés	551,185	596,805				654,609	708,553			
252 - Veneer and plywood mills - Fabriques de placages et de contre-plaques										
Shipments - Livraisons	54,220	48,561			102,781	65,874	66,530			132,404
Inventory owned - Total - Des stocks possédés	76,059	82,521				71,811	72,918			
254 - Sash, door and other millwork plants - Industrie des portes, châssis et autres bois ouvrés										
Shipments - Livraisons	69,743	72,389			142,132	77,237	81,761			158,998
Inventory owned - Total - Des stocks possédés	146,767	151,783				158,821	159,837			
MAJOR GROUP 9 - FURNITURE AND FIXTURE INDUSTRIES - GROUPE 9 - INDUSTRIE DU MEUBLE ET DES ARTICLES D'AMEUBLEMENT										
261 - Household furniture manufacturers - Industrie des meubles de maison										
Shipments - Livraisons	63,256	68,385			131,641	71,540	76,059			147,599
Inventory owned - Total - Des stocks possédés	155,898	154,066				147,234	148,630			
264 - Office furniture manufacturers - Industrie des meubles de bureau										
Shipments - Livraisons	15,410	15,465			30,875	15,721	17,251			32,972
Inventory owned - Total - Des stocks possédés	34,495	35,317				37,265	38,002			
MAJOR GROUP 10 - PAPER AND ALLIED INDUSTRIES - GROUPE 10 - INDUSTRIE DU PAPIER ET ACTIVITES ANNEXES										
271 - Pulp and paper mills - Usines de pâtes et papiers										
Shipments - Livraisons	495,836	515,871			1,011,709	532,977	525,680			1,058,657
Inventory owned - Total - Des stocks possédés	957,412	974,176				984,964	1,012,029			
272 - Asphalt roofing manufacturers - Fabricants de papier de couverture asphalté										
Shipments - Livraisons	9,221	11,936			121,157	12,480	13,932			26,412
Inventory owned - Total - Des stocks possédés	9,619	10,482				14,372	13,889			
2731 - Folding carton and set-up box manufacturers - Fabricants de cartons pliants et de boîtes montées										
Shipments - Livraisons	30,262	29,293			59,555	31,381	32,047			63,428
Inventory owned - Total - Des stocks possédés	60,073	61,669				57,351	56,608			
2732 - Corrugated box manufacturers - Fabricants de boîtes en carton ondulé										
Shipments - Livraisons	42,153	42,188			84,341	46,168	46,624			92,792
Inventory owned - Total - Des stocks possédés	47,115	56,683				46,392	50,215			
2733 - Paper and plastic bag manufacturers - Fabricants de sacs en papier et en plastique										
Shipments - Livraisons	31,448	34,288			65,736	32,312	34,091			66,403
Inventory owned - Total - Des stocks possédés	60,942	59,839				63,526	62,758			
274 - Miscellaneous paper converters - Transformation diverses du papier										
Shipments - Livraisons	63,164	65,766			128,930	64,900	67,159			132,059
Inventory owned - Total - Des stocks possédés	129,329	132,762				146,759	147,412			

TABLE 6. Estimated Value of Shipments, Orders and Inventories in Selected Individual Industries - Continued
TABLEAU 6. Valeur estimative des livraisons, commandes et stocks de certaines industries particulières - suite

Standard industrial classification (1970) — Classification des activités économiques (1970)	1977					1978				
	Jan — Janv.	Feb. — Fév.	March — Mars	April — Avril	Year to date — Total cumu- latif	Jan.(r) — Janv.(r)	Feb.(p) — Fév.(p)	March — Mars	April — Avril	Year to date — Total cumu- latif
thousands of dollars - milliers de dollars										
MAJOR GROUP II - PRINTING, PUBLISHING AND ALLIED INDUSTRIES - GROUPE II - IMPRIMERIE, ÉDITIONS ET ACTIVITÉS ANNEXES										
286 - Commercial printing - Imprimerie commerciale										
Shipments - Livraisons	115,392	118,080			233,472	134,199	132,198			266,397
Inventory owned - Total - Des stocks possédés	152,586	158,054				172,934	180,158			
289 - Publishing and printing - Édition et impression										
Shipments - Livraisons	88,258	91,949			180,207	89,425	93,063			182,488
Inventory owned - Total - Des stocks possédés	40,449	39,725				44,357	44,745			
MAJOR GROUP 12 - PRIMARY METAL INDUSTRIES - GROUPE 12 - PREMIÈRE TRANSFORMATION DES MÉTAUX										
291 - Iron and steel mills - Sidérurgie										
Shipments - Livraisons	292,093	285,852			577,945	332,219	343,642			675,861
New orders - Nouvelles commandes	365,373	285,706				422,129	365,700			
Unfilled orders - Commandes en carnet	522,828	522,682				670,702	692,760			
Inventory owned - Total - Des stocks possédés	973,178	957,130				1,016,490	979,281			
Raw materials - Matières premières	443,618	404,677				435,299	402,623			
Goods in process - Produits en cours	306,847	316,933				315,270	310,741			
Finished products - Produits finis	222,713	235,520				265,921	265,917			
292 - Steel pipe and tube mills - Fabriques de tubes et tuyaux d'acier										
Shipments - Livraisons	41,561	46,665			88,226	47,228	48,652			95,880
Inventory owned - Total - Des stocks possédés	104,744	100,150				109,707	112,253			
Raw materials - Matières premières	40,068	40,108				44,213	40,512			
Goods in process - Produits en cours	21,641	19,403				21,458	23,729			
Finished products - Produits finis	43,035	40,639				44,036	48,012			
294 - Iron foundries - Fonderies de fer										
Shipments - Livraisons	41,406	38,790			80,196	39,550	40,352			79,902
Unfilled orders - Commandes en carnet	40,859	41,128				36,762	42,546			
Inventory owned - Total - Des stocks possédés	62,305	61,637				70,479	72,335			
297 - Copper and copper alloy rolling, casting and extruding - Laminage, moulage et extrusion du cuivre et de ses alliages										
Shipments - Livraisons	28,538	32,200			60,738	30,702	31,550			62,252
New orders - Nouvelles commandes	31,711	35,878				30,750	33,127			
Unfilled orders - Commandes en carnet	67,281	70,959				58,107	59,684			
Inventory owned - Total - Des stocks possédés	43,023	46,256				53,758	57,058			
MAJOR GROUP 13 - METAL FABRICATING INDUSTRIES (Except Machinery and Transportation Equipment Industries) - GROUPE 13 - FABRICATION DE PRODUITS EN MÉTAL (sauf machines et équipement de transport)										
301 - Boiler and plate works - Industrie des chaudières et des plaques										
Shipments - Livraisons	40,627	48,029			88,656	43,293	37,142			80,435
New orders - Nouvelles commandes	31,607	39,035				43,477	46,030			
Unfilled orders - Commandes en carnet	638,729	629,735				497,940	506,828			
Inventory held - Total - Des stocks détenus	121,681	112,657				91,813	93,554			

TABLE 6. Estimated Value of Shipments, Orders and Inventories in Selected Individual Industries - Continued
 TABLEAU 6. Valeur estimative des livraisons, commandes et stocks de certaines industries particulières - suite

Standard industrial classification (1970) — Classification des activités économiques (1970)	1977					1978				
	Jan	Feb.	March	April	Year to date	Jan.(r)	Feb.(p)	March	April	Year to date
	Janv.	Fév.	Mars	Avril	Total cumu- latif	Janv.(r)	Fév.(p)	Mars	Avril	Total cumu- latif
(thousands of dollars - milliers de dollars)										
MAJOR GROUP 13 - METAL FABRICATING INDUSTRIES (Except Machinery and Transportation Equipment Industries) - Concluded -										
GROUP 13 - FABRICATION DE PRODUITS EN METAL (sauf machines et équipement de transport) - fin										
302 - Fabricated structural metal industry - Fabrication d'éléments de charpente métallique										
Shipments - Livraisons	66,394	70,888			147,281	86,077	85,518			171,595
New orders - Nouvelles commandes	77,418	67,625				81,696	65,112			
Unfilled orders - Commandes en carnet	457,567	454,504				404,805	384,399			
Inventory owned - Total - Des stocks possédés	132,922	130,924				158,327	174,062			
Inventory held - Total - Des stocks détenus	342,863	354,562				407,744	435,494			
304 - Metal stamping, pressing and coating Industry - Industrie de l'emboutissage, du matricage et du revêtement des métaux										
Shipments - Livraisons	122,136	127,057			249,193	128,365	137,925			266,290
New orders - Nouvelles commandes	127,636	134,278				127,014	144,574			
Unfilled orders - Commandes en carnet	96,475	103,696				105,266	111,915			
Inventory owned - Total - Des stocks possédés	334,138	342,344				349,223	359,236			
Raw materials - Matières premières	162,635	162,066				170,789	180,475			
Goods in process - Produits en cours	70,063	72,408				74,350	75,323			
Finished products - Produits finis	111,440	107,870				104,082	103,438			
305 - Wire and wire products manufacturers - Industrie du fil métallique et de ses produits										
Shipments - Livraisons	73,563	76,222			149,785	83,097	88,695			171,792
New orders - Nouvelles commandes	75,568	77,473				90,924	107,025			
Unfilled orders - Commandes en carnet	109,003	110,254				125,114	143,444			
Inventory owned - Total - Des stocks possédés	258,703	255,390				259,206	265,168			
Raw materials - Matières premières	139,619	133,599				130,381	132,586			
Goods in process - Produits en cours	24,750	26,271				25,960	25,254			
Finished products - Produits finis	94,334	95,520				102,865	107,328			
306 - Hardware, tool and cutlery manufacturers - Fabricants de quincaillerie, d'outillage et de coutellerie										
Shipments - Livraisons	46,726	45,381			92,107	49,745	51,984			103,729
New orders - Nouvelles commandes	47,353	41,975				50,674	57,241			
Unfilled orders - Commandes en carnet	53,202	49,796				55,782	59,039			
Inventory owned - Total - Des stocks possédés	125,136	123,875				130,449	129,861			
Raw materials - Matières premières	47,246	46,391				49,459	49,798			
Goods in process - Produits en cours	42,970	42,938				47,856	48,199			
Finished products - Produits finis	34,920	34,546				33,134	31,864			
307 - Heating equipment manufacturers - Fabricants d'appareils de chauffage										
Shipments - Livraisons	14,411	14,866			29,277	15,818	15,925			31,743
New orders - Nouvelles commandes	13,295	11,845				14,625	15,717			
Unfilled orders - Commandes en carnet	35,352	32,331				42,853	42,645			
Inventory owned - Total - Des stocks possédés	51,308	52,884				52,991	53,407			
309 - Miscellaneous metal fabricating industries - Fabrication de produits métalliques divers										
Shipments - Livraisons	80,510	82,103			162,613	86,027	85,370			171,397
New orders - Nouvelles commandes	80,104	79,127				94,721	78,174			
Unfilled orders - Commandes en carnet	178,540	135,564				150,258	143,062			
Inventory owned - Total - Des stocks possédés	185,124	187,533				201,730	203,742			
Raw materials - Matières premières	84,307	84,091				96,444	95,453			
Goods in process - Produits en cours	54,569	54,676				61,448	61,681			
Finished products - Produits finis	46,248	48,766				43,838	46,608			

TABLE 6. Estimated Value of Shipments, Orders and Inventories in Selected Individual Industries - Continued
TABLEAU 6. Valeur estimative des livraisons, commandes et stocks de certaines industries particulières - suite

Standard industrial classification (1970) — Classification des activités économiques (1970)	1977					1978				
	Jan. — Janv.	Feb. — Fév.	March — Mars	April — Avril	Year to date — Total cumu- latif	Jan.(r) — Janv.(r)	Feb.(p) — Fév.(p)	March — Mars	April — Avril	Year to date — Total cumu- latif
thousands of dollars - milliers de dollars										
MAJOR GROUP 14 - MACHINERY INDUSTRIES										
(except Electrical Machinery) - GROUPE 14 -										
FABRICATION DE MACHINES (sauf électriques)										
311 - Agricultural implement industry -										
Fabricants d'instruments aratoires										
Shipments - Livraisons	64,550	73,564			138,114	58,973	68,021			126,994
Inventory owned - Total - Des stocks possédés	263,413	252,803				264,561	261,251			
315 - Miscellaneous machinery and equipment										
manufacturers - Fabricants de										
machines et d'équipement divers										
Shipments - Livraisons	182,856	210,554			393,410	198,127	220,090			418,217
New orders - Nouvelles commandes	168,616	146,761				297,304	256,044			
Unfilled orders - Commandes en carnet	1,601,313	1,537,520				1,620,852	1,656,806			
Inventory owned - Total - Des stocks possédés	715,472	718,911				786,383	807,138			
Inventory held - Total - Des stocks détenus	891,055	909,534				954,344	978,022			
Raw materials - Matières premières	271,963	276,562				272,743	279,902			
Goods in process - Produits en cours	427,468	444,414				482,118	489,839			
Finished products - Produits finis	191,324	188,558				199,483	208,281			
318 - Office and store machinery manufacturers -										
Fabricants de machine pour le bureau										
et le commerce										
Shipments - Livraisons	23,087	32,372			55,459	30,175	31,920			62,095
Inventory owned - Total - Des stocks possédés	94,056	83,963				98,263	99,307			
Raw materials - Matières premières	74,406	66,165				80,178	79,425			
Goods in process - Produits en cours	13,622	11,110				12,116	14,397			
Finished products - Produits finis	6,028	6,688				5,969	5,485			
MAJOR GROUP 15 - TRANSPORTATION										
EQUIPMENT INDUSTRIES - GROUPE 15 -										
FABRICATION D'EQUIPEMENT										
DE TRANSPORT										
321 - Aircraft and aircraft parts manufacturers -										
Fabricants d'aéronefs et de pièces										
Shipments - Livraisons	58,132	62,415			120,547	80,722	78,860			159,582
New orders - Nouvelles commandes	82,513	425,497				72,388	77,609			
Unfilled orders - Commandes en carnet	782,477	1,145,559				1,577,864	1,576,613			
Inventory held - Total - Des stocks détenus	332,487	341,307				485,546	518,026			
323 - Motor vehicle manufacturers - Fabricants										
de véhicules automobiles										
Shipments - Livraisons	631,253	616,342			1,247,595	664,948	655,864			1,324,812
Inventory owned - Total - Des stocks possédés	551,460	622,834				659,042	691,232			
Raw materials - Matières premières	121,015	118,823				132,791	133,857			
Goods in process - Produits en cours	305,704	336,654				365,105	353,898			
Finished products - Produits finis	124,741	167,357				161,146	203,477			
325 - Motor vehicle parts and accessories										
manufacturers - Fabricants de pièces										
et accessoires d'automobiles										
Shipments - Livraisons	295,069	284,832			579,901	317,589	313,391			630,980
New orders - Nouvelles commandes	286,459	285,377				315,973	321,632			
Unfilled orders - Commandes en carnet	119,768	120,313				126,453	134,694			
Inventory owned - Total - Des stocks possédés	404,272	422,363				468,803	478,172			
Raw materials - Matières premières	160,779	156,459				182,267	189,665			
Goods in Process - Produits en cours	141,716	149,583				174,768	177,582			
Finished products - Produits finis	101,777	116,321				111,768	111,337			

TABLE 6. Estimated Value of Shipments, Orders and Inventories in Selected Individual Industries - Continued
 TABLEAU 6. Valeur estimative des livraisons, commandes et stocks de certaines industries particulières - suite

Standard industrial classification (1970) - Classification des activités économiques (1970)	1977					1978				
	Jan.	Feb.	March	April	Year to date	Jan.(r)	Feb.(p)	March	April	Year to date
	Janv.	Fév.	Mars	Avril	Total cumu- latif	Janv.(r)	Fév.(p)	Mars	Avril	Total cumu- latif
thousands of dollars - milliers de dollars										
MAJOR GROUP 15 - TRANSPORTATION EQUIPMENT INDUSTRIES - Concluded -										
GROUPE 15 - FABRICATION D'ÉQUIPEMENT DE TRANSPORT - fin										
326 - Railroad rolling stock industry - Fabricants de matériel ferroviaire roulant										
Shipments - Livraisons	15,140	21,910			37,050	23,420	24,616			48,036
New orders - Nouvelles commandes	44,481	70,020				22,475	26,077			
Unfilled orders - commandes en carnet	191,016	239,126				500,916	502,377			
Inventory held - Total - Des stocks détenus	112,148	111,605				111,654	119,044			
Raw materials - Matières premières	58,174	59,302				62,575	62,810			
Goods in process - Produits en cours	35,590	34,585				41,715	47,653			
Finished products - Produits finis	18,384	17,718				7,364	8,581			
327 - Shipbuilding and repair - Construction et réparation de navires										
Shipments - Livraisons	66,835	46,090			112,925	60,226	71,290			131,516
New orders - Nouvelles commandes	192,302	41,749				56,843	69,006			
Unfilled orders - Commandes en carnet	574,061	569,720				353,635	351,351			
Inventory owned - Total - Des stocks possédés	38,268	60,689				31,721	29,084			
Inventory held - Total - Des stocks détenus	350,064	325,548				419,129	437,730			
MAJOR GROUP 16 - ELECTRICAL PRODUCTS INDUSTRIES - GROUPE 16 - FABRICATION DE PRODUITS ÉLECTRIQUES										
331 - Manufacturers of small electrical appliances - Fabricants de petits appareils électriques										
Shipments - Livraisons	22,231	23,074			45,305	21,805	21,384			43,219
Inventory owned - Total - Des stocks possédés	69,555	70,532				71,598	76,941			
332 - Manufacturers of major appliances (electric and non-electric) - Fabricants de gros appareils (électriques ou non)										
Shipments - Livraisons	45,310	45,642			90,952	37,892	47,277			85,169
New orders - Nouvelles commandes	44,498	45,343				38,430	47,526			
Unfilled orders - commandes en carnet	19,722	19,423				18,075	18,324			
Inventory owned - Total - Des stocks possédés	130,965	137,341				128,129	128,737			
Raw materials - Matières premières	35,627	38,454				34,650	35,956			
Goods in process - Produits en cours	28,295	28,746				30,216	25,505			
Finished products - Produits finis	67,043	70,141				63,263	67,276			
333 - Manufacturers of lighting fixtures - Fabricants d'appareils d'éclairage										
Shipments - Livraisons	11,111	12,617			23,728	12,892	13,869			26,761
Inventory owned - Total - Des stocks possédés	40,877	41,307				43,689	44,016			
334 - Manufacturers of household radio and television receivers - Fabricants de radiorécepteurs et de téléviseurs ménagers										
Shipments - Livraisons	21,080	22,152			43,232	23,941	25,171			49,112
Inventory owned - Total - Des stocks possédés	78,166	72,863				51,541	50,911			
Raw materials - Matières premières	19,720	18,115				11,910	10,988			
Goods in process - produits en cours	13,998	13,190				13,516	12,986			
Finished products - Produits finis	44,448	41,558				26,115	26,937			

TABLE 6. Estimated Value of Shipments, Orders and Inventories in Selected Individual Industries - Continued
TABLEAU 6. Valeur estimative des livraisons, commandes et stocks de certaines industries particulières - suite

Standard industrial classification (1970) - Classification des activités économiques (1970)	1977					1978				
	Jun. - Janv.	Feb. - Fév.	March - Mars	April - Avril	Year to date - Total cumu- latif	Jan.(r) - Janv.(r)	Feb.(p) - Fév.(p)	March - Mars	April - Avril	Year to date - Total cumu- latif
thousands of dollars - milliers de dollars										
MAJOR GROUP 16 - ELECTRICAL PRODUCTS INDUSTRIES - Concluded - GROUPE 16 - FABRICATION DE PRODUITS ÉLECTRIQUES - fin										
335 - Communications equipment manufacturers - Fabricants d'équipement de télécommunication										
Shipments - Livraisons	124,228	117,197			241,425	128,764	126,772			255,536
New orders - Nouvelles commandes	82,628	108,916				107,860	121,627			
Unfilled orders - Commandes en carnet	825,562	817,281				799,539	794,394			
Inventory held - Total - Des stocks détenus	385,550	391,565				401,750	406,166			
Raw materials - Matières premières	139,591	139,526				137,855	139,432			
Goods in process - Produits en cours	157,856	160,579				165,262	165,643			
Finished products - Produits finis	88,103	91,460				98,633	101,091			
336 - Manufacturers of electrical industrial equipment - Fabricants d'équipement électrique industriel										
Shipments - Livraisons	73,339	84,539			157,878	107,984	96,702			204,686
New orders - Nouvelles commandes	136,223	118,602				77,195	113,452			
Unfilled orders - Commandes en carnet	699,648	733,711				688,342	705,092			
Inventory owned - Total - Des stocks possédés	247,679	251,642				301,525	297,598			
Inventory held - Total - Des stocks détenus	339,638	343,362				376,605	373,987			
Raw materials - Matières premières	94,455	93,978				98,645	98,249			
Goods in process - Produits en cours	193,618	196,615				224,288	222,709			
Finished products - Produits finis	51,565	52,769				53,732	53,029			
338 - Manufacturers of electric wire and cable - Fabricants de fils et de câbles électriques										
Shipments - Livraisons	44,497	47,906			92,403	45,788	50,926			96,714
New orders - Nouvelles commandes	57,718	58,296				56,425	56,278			
Unfilled orders - Commandes en carnet	97,222	107,612				85,887	91,239			
Inventory owned - Total - Des stocks possédés	126,457	129,568				136,672	144,049			
Raw materials - Matières premières	33,470	31,559				27,116	28,091			
Goods in process - Produits en cours	36,016	37,796				41,883	42,918			
Finished products - Produits finis	56,971	60,213				67,673	73,040			
3391 - Battery manufacturers - Fabricants d'accumulateurs										
Shipments - Livraisons	11,983	11,260			23,243	13,249	12,304			25,553
New orders - Nouvelles commandes	12,323	11,091				13,068	12,035			
Unfilled orders - Commandes en carnet	9,240	9,071				9,742	9,473			
Inventory owned - Total - Des stocks possédés	34,587	36,835				37,400	36,418			
Raw materials - Matières premières	11,012	10,925				12,227	10,852			
Goods in process - Produits en cours	7,797	8,314				7,186	7,962			
Finished products - Produits finis	15,778	17,596				17,987	17,604			
3399 - Manufacturers of miscellaneous electrical products, n.e.s. - Fabricants de produits électriques divers, n.e.s.										
Shipments - Livraisons	32,552	33,156			65,708	35,981	35,226			71,209
New orders - Nouvelles commandes	32,577	32,322				39,157	40,273			
Unfilled orders - Commandes en carnet	23,307	22,473				30,977	36,024			
Inventory owned - Total - Des stocks possédés	122,252	127,305				131,755	136,074			
Raw materials - Matières premières	41,116	41,983				40,896	42,675			
Goods in process - Produits en cours	35,902	36,837				35,561	36,262			
Finished products - Produits finis	45,234	48,485				55,298	57,137			

TABLE 6. Estimated Value of Shipments, Orders and Inventories in Selected Individual Industries - Continued
TABLEAU 6. Valeur estimative des livraisons, commandes et stocks de certaines industries particulières - suite

Standard industrial classification (1970) — Classification des activités économiques (1970)	1977					1978				
	Jan. — Janv.	Feb. — Fév.	March — Mars	April — Avril	Year to date — Total cumu- latif	Jan.(r) — Janv.(r)	Feb.(p) — Fév.(p)	March — Mars	April — Avril	Year to date — Total cumu- latif
Thousands of dollars - milliers de dollars										
MAJOR GROUP 17 - NON-METALLIC MINERAL PRODUCTS INDUSTRIES - GROUPE 17 - FABRICATION DE PRODUITS MINÉRAUX NON MÉTALLIQUES										
351 - Clay products Manufacturers - Fabricants de produits en argile										
Shipments - Livraisons	10,840	11,218			22,058	9,920	10,434			20,354
Inventory owned - Total - Des stocks possédés	37,549	48,988				54,304	57,704			
352 - Cement manufacturers - Fabricants de ciment										
Shipments - Livraisons	14,616	16,912			31,528	15,325	16,956			32,281
Inventory owned - Total - Des stocks possédés	90,531	103,876				103,592	142,020			
354 - Concrete products manufacturers - Fabricants de produits en béton										
Shipments - Livraisons	30,167	32,446			62,613	29,335	31,357			62,692
Inventory owned - Total - Des stocks possédés	73,354	76,361				79,728	78,144			
355 - Ready-mix concrete manufacturers - Fabricants de béton préparé										
Shipments - Livraisons	29,134	33,001			62,135	26,427	32,984			59,411
Inventory owned - Total - Des stocks possédés	21,369	21,159				22,618	22,062			
356 - Glass and glass products manufacturers - Fabricants de verre et d'articles en verre										
Shipments - Livraisons	40,520	39,166			79,686	47,329	44,582			91,911
Unfilled orders - Commandes en carnet	16,819	17,536				17,486	17,478			
Inventory owned - Total - Des stocks possédés	84,907	88,836				79,211	79,255			
357 - Abrasives manufacturers - Fabricants d'abrasifs										
Shipments - Livraisons	30,669	10,619			21,288	12,339	12,090			24,429
Inventory owned - Total - Des stocks possédés	25,247	25,671				27,371	27,849			
359 - Miscellaneous non-metallic mineral products industries - Industrie des produits minéraux non métalliques divers										
Shipments - Livraisons	38,666	39,254			77,920	45,230	44,679			89,909
Inventory owned - Total - Des stocks possédés	75,946	78,601				80,905	82,930			
MAJOR GROUP 18 - PETROLEUM AND COAL PRODUCTS INDUSTRIES - GROUPE 18 - FABRICATION DE PRODUITS DU PÉTROLE ET DU CHARBON										
365 - Petroleum refineries - Raffineries de pétrole										
Shipments - Livraisons	652,483	644,869			1,297,352	756,347	720,242			1,476,589
Inventory owned - Total - Des stocks possédés	1,211,965	1,198,102				1,434,986	1,384,703			
Raw materials - Matières premières	500,063	468,731				594,789	580,767			
Goods in process - Produits en cours	135,730	133,278				167,241	154,962			
Finished products - Produits finis	576,232	596,093				672,956	648,974			

TABLE 6. Estimated Value of Shipments, Orders and Inventories in Selected Individual Industries - Continued
TABLEAU 6. Valeur estimative des livraisons, commandes et stocks de certaines industries particulières - suite

Standard industrial classification (1970) - Classification des activités économiques (1970)	1977					1978				
	Jan. - Janv.	Feb. - Fév.	March - Mars	April - Avril	Year to date - Total cumu- latif	Jan.(r) - Janv.(r)	Feb.(p) - Fév.(p)	March - Mars	April - Avril	Year to date - Total cumu- latif
thousands of dollars - milliers de dollars										
MAJOR GROUP 19 - CHEMICAL AND CHEMICAL PRODUCTS INDUSTRIES - GROUPE 19 - INDUSTRIE CHIMIQUE										
372 - Manufacturers of mixed fertilizers - Fabricants d'engrais composés										
Shipments - Livraisons	9,382	10,613			19,995	15,248	16,416			31,664
Inventory owned - Total - Des stocks possédés	33,976	35,192				36,539	37,015			
373 - Manufacturers of plastics and synthetic resins - Fabricants de matières plastiques et de résines synthétiques										
Shipments - Livraisons	43,291	47,362			90,653	54,015	68,898			112,913
Inventory owned - Total - Des stocks possédés	68,918	68,617				78,866	79,221			
374 - Manufacturers of pharmaceuticals and medicines - Fabricants de produits pharmaceutiques et de médicaments										
Shipments - Livraisons	59,355	66,456			125,811	76,889	78,862			155,751
Inventory owned - Total - Des stocks possédés	180,201	185,623				221,837	227,704			
Raw materials - Matières premières	74,711	75,457				99,112	98,731			
Goods in process - Produits en cours	38,474	43,512				46,036	47,871			
Finished products - Produits finis	67,016	66,654				76,689	81,102			
375 - Paint and varnish manufacturers - Fabricants de peintures et vernis										
Shipments - Livraisons	34,091	40,847			74,938	41,094	44,855			85,949
Inventory owned - Total - Des stocks possédés	103,053	104,583				110,926	112,269			
Raw materials - Matières premières	38,178	39,720				41,630	42,514			
Goods in process - Produits en cours	4,178	3,959				5,144	5,035			
Finished products - Produits finis	60,697	60,904				64,152	64,720			
376 - Manufacturers of soap and cleaning compounds - Fabricants de savon et de produits de nettoyage										
Shipments - Livraisons	45,036	40,640			85,676	44,503	41,964			86,467
Inventory owned - Total - Des stocks possédés	67,407	68,654				70,244	72,704			
Raw materials - Matières premières	25,519	23,820				27,470	27,681			
Goods in process - Produits en cours	5,276	5,845				6,988	7,072			
Finished products - Produits finis	36,612	38,989				35,786	37,951			
377 - Manufacturers of toilet preparations - Fabricants de produits de toilette										
Shipments - Livraisons	23,601	25,357			48,958	23,758	28,427			52,185
Inventory owned - Total - Des stocks possédés	73,916	75,350				84,215	84,393			
Raw materials - Matières premières	39,262	40,440				44,998	45,121			
Goods in process - Produits en cours	4,497	4,448				5,718	6,145			
Finished products - Produits finis	30,157	30,462				33,499	33,127			

TABLE 6. Estimated Value of Shipments, Orders and Inventories in Selected Individual Industries – Concluded
TABLEAU 6. Valeur estimative des livraisons, commandes et stocks de certaines industries particulières – fin

Standard industrial classification (1970) — Classification des activités économiques (1970)	1977					1978				
	Jan.	Feb.	March	April	Year to date	Jan.(r)	Feb.(p)	March	April	Year to date
	Janv.	Fév.	Mars	Avril	Total cumu- latif	Janv.(r)	Fév.(p)	Mars	Avril	Total cumu- latif
thousands of dollars – milliers de dollars										
MAJOR GROUP 19 – CHEMICAL AND CHEMICAL PRODUCTS INDUSTRIES – Concluded – GROUPE 19 – INDUSTRIES CHIMIQUE – fin										
3781 – Manufacturers of pigments and dry Colours – Fabricants de pigments et de colorants secs										
Shipments – Livraisons	11,897	13,093			24,990	11,640	11,747			23,387
Inventory owned – Total – Des stocks possédés	44,406	46,202				40,410	43,304			
Raw materials – Matières premières	18,234	20,691				16,768	16,898			
Goods in process – Produits en cours	3,602	3,576				2,237	3,239			
Finished products – Produits finis	22,570	21,935				21,405	23,167			
3782 – Manufacturers of industrial chemicals (inorganic), n.e.s. – Fabricants de produits chimiques (inorganiques) industriels, n.e.a.										
Shipments – Livraisons	60,523	71,516			132,039	93,874	91,381			185,255
Inventory owned – Total – Des stocks possédés	209,575	206,022				209,437	210,087			
Raw materials – Matières premières	74,566	70,186				72,513	66,814			
Goods in process – Produits en cours	32,387	31,724				42,655	41,601			
Finished products – Produits finis	102,622	104,115				94,269	101,672			
3783 – Manufacturers of industrial chemicals (organic) n.e.s. – Fabricants de produits chimiques (organiques) industriels, n.e.a.										
Shipments – Livraisons	81,619	88,962			170,581	87,577	89,305			176,882
Inventory owned – Total – Des stocks possédés	175,226	173,546				178,443	189,568			
Raw materials – Matières premières	72,496	69,558				84,580	86,969			
Goods in process – Produits en cours	8,248	8,751				9,106	10,340			
Finished products – Produits finis	94,482	95,237				84,757	92,219			
3791 – Manufacturers of printing inks – Fabricants d'encre d'imprimerie										
Shipments – Livraisons	5,257	6,294			11,551	5,854	6,637			12,491
Inventory owned – Total – Des stocks possédés	15,881	16,386				17,092	17,374			
3799 – Miscellaneous chemical industries, n.e.s. – Fabricants de produits chimiques divers, n.e.a.										
Shipments – Livraisons	66,105	70,091			136,196	76,685	82,099			158,784
Inventory owned – Total – Des stocks possédés	184,442	180,587				185,343	186,801			
Raw materials – Matières premières	74,216	77,433				75,297	74,088			
Goods in process – Produits en cours	22,774	22,381				25,032	25,199			
Finished products – Produits finis	87,452	80,773				85,014	88,514			
MAJOR GROUP 20 – MISCELLANEOUS MANUFACTURING INDUSTRIES – GROUPE 20 – INDUSTRIES MANUFACTURIERES DIVERSES										
391 – Scientific and professional equipment industries – Fabrication de matériel scientifique et professionnel										
Shipments – Livraisons	52,207	56,948			109,155	55,289	62,518			117,807
Inventory owned – Total – Des stocks possédés	169,597	173,506				180,030	183,494			
392 – Jewellery and silverware industry – Fabrication de bijouterie et d'orfèvrerie										
Shipments – Livraisons	24,255	29,564			53,819	35,277	36,624			71,901
Inventory owned – Total – Des stocks possédés	74,253	77,053				91,635	82,760			
3931 – Sporting goods manufacturers – Fabricants d'articles de sport										
Shipments – Livraisons	12,752	14,787			27,539	12,502	12,751			25,253
Inventory owned – Total – Des stocks possédés	43,596	44,890				58,034	58,943			
3932 – Toy and games manufacturers – Fabricants de jeux et de jouets										
Shipments – Livraisons	10,196	13,142			23,338	13,221	15,163			28,384
Inventory owned – Total – Des stocks possédés	45,136	45,386				56,612	58,129			

TABLE 7. Ratios of Total Inventory Owned and Finished Products to Shipments
by Industry Groups (Based on Seasonally Adjusted Estimates)

TABLEAU 7. Rapports du total des stocks possédés et des produits finis aux livraisons
par groupes d'industries (Bases sur les chiffres désaisonnalisés)

Industry groups Groupe d'industries	Total inventory owned to shipments Total des stocks possédés aux livraisons							
	Average	Average	Average	Oct.	Nov.	Dec.	Jan.(r)	Feb.(p)
	1974	1975	1976	1977	1977	1977	1977	1978
	Moyennes	Moyennes	Moyennes	Oct.	Nov.	Déc.	Janv.(r)	Fév.(p)
1	1.58	1.53	1.47	1.42	1.41	1.32	1.36	1.34
2	3.38	3.44	3.82	2.90	3.98	3.94	4.07	3.62
3	2.16	2.54	2.22	2.29	2.18	2.26	2.18	2.11
4	2.44	2.41	2.48	2.38	2.36	2.32	2.43	2.39
5	2.35	2.59	2.48	2.26	2.24	2.29	2.34	2.34
6	2.78	2.44	2.37	2.12	2.16	2.30	2.19	2.36
7	2.39	2.15	2.14	2.18	2.28	2.12	2.15	2.02
8	2.07	2.08	1.84	1.56	1.75	1.68	1.64	1.71
9	2.25	2.26	2.18	2.10	2.15	2.10	2.08	2.07
10	1.25	1.87	1.76	1.67	1.85	1.66	1.69	1.76
11	0.97	1.07	0.92	0.83	0.83	0.80	0.86	0.86
12	1.95	2.79	2.87	2.79	2.91	2.70	2.52	2.44
13	2.26	2.55	2.42	2.08	2.20	2.25	2.20	2.25
14	3.19	3.50	3.29	3.33	3.69	3.46	3.56	3.54
15	1.55	1.59	1.47	1.37	1.46	1.44	1.54	1.53
16	2.98	2.99	2.68	2.63	2.60	2.52	2.33	2.44
17	1.63	1.80	1.75	1.62	1.61	1.77	1.83	1.74
18	1.60	1.73	1.78	1.94	2.04	1.97	1.94	1.87
19	1.93	2.42	2.24	2.24	2.24	2.13	2.12	2.10
20	2.98	3.01	2.68	2.85	2.96	2.80	2.78	2.73
Non-durable goods — Biens non durables	1.74	1.91	1.83	1.81	1.86	1.76	1.78	1.77
Durable goods — Biens durables	2.11	2.36	2.21	2.03	2.15	2.10	2.09	2.09
All industries — Toutes les industries	1.9	2.11	2.00	1.91	2.00	1.92	1.92	1.92
	Finished products to shipments Produits finis aux livraisons							
	Average	Average	Average	Oct.	Nov.	Dec.	Jan.(r)	Feb.(p)
	1974	1975	1976	1977	1977	1977	1977	1978
	Moyennes	Moyennes	Moyennes	Oct.	Nov.	Déc.	Janv.(r)	Fév.(p)
1	0.63	0.61	0.60	0.56	0.56	0.53	0.55	0.53
2	1.97	1.50	1.57	1.27	1.95	1.87	1.89	1.86
3	1.03	1.45	1.26	1.33	1.27	1.30	1.27	1.21
4	0.70	0.82	0.79	0.87	0.87	0.84	0.91	0.89
5	0.74	1.03	0.98	0.90	0.89	0.90	0.91	0.89
6	0.97	0.94	1.03	0.95	0.96	1.06	1.01	1.11
7	0.76	0.69	0.65	0.74	0.73	0.67	0.66	0.69
8	0.82	0.84	0.74	0.62	0.70	0.67	0.67	0.70
9	0.44	0.56	0.55	0.59	0.62	0.61	0.60	0.58
10	0.32	0.51	0.50	0.56	0.63	0.56	0.54	0.56
11	0.20	0.26	0.23	0.21	0.21	0.19	0.21	0.21
12	0.45	0.66	0.76	0.86	0.88	0.84	0.80	0.74
13	0.49	0.59	0.59	0.51	0.54	0.54	0.54	0.55
14	0.69	0.79	0.79	0.82	0.90	0.77	0.81	0.83
15	0.29	0.31	0.32	0.29	0.33	0.30	0.31	0.32
16	0.93	1.03	0.94	1.03	1.01	0.93	0.91	0.96
17	0.68	0.79	0.80	0.75	0.78	0.83	0.84	0.79
18	0.93	0.96	0.91	0.86	0.94	0.90	0.93	0.89
19	0.75	0.99	1.01	1.01	1.02	0.93	0.94	0.96
20	0.76	0.82	0.74	0.85	0.83	0.80	0.81	0.79
Non-durable goods — Biens non durables	0.66	0.75	0.73	0.72	0.75	0.71	0.72	0.71
Durable goods — Biens durables	0.54	0.63	0.62	0.60	0.65	0.61	0.62	0.61
All industries — Toutes les industries	0.60	0.69	0.68	0.67	0.70	0.66	0.67	0.67

TABLE 8. Industries classified by Economic Use Groups
 TABLEAU 8. Industries classées selon les groupes économiques d'utilisation

Standard Industrial Classification (1970) Classification type des industries (1970)	Economic use groups Groupes économiques d'utilisation						Supplementary classification automotive products (1) Classification complémentaire produits de l'automobile (1)
	Non-durable consumer goods Biens de consommation non durables	Durable consumer goods Biens de consommation durables	Machinery and equipment Machine et matériel	Construction materials and components Matériaux et éléments de construction	Other intermediate goods and supplies Autres produits et fournitures intermédiaires	Export-based Orientées vers l'exportation	
industry number - numéro de l'industrie							
1 - FOOD AND BEVERAGE INDUSTRIES - INDUSTRIE DES ALIMENTS ET BOISSONS							
Slaughtering and meat processors - Abattage et conditionnement de la viande	1011						
Poultry processors - Conditionnement de la volaille	1012						
Fish products industry - Industrie de la transformation du poisson						102	
Fruit and vegetable canners and preservers - Conserves de fruits et de légumes	1031						
Frozen fruit and vegetable processors - Préparation de fruits et de légumes congelés	1032						
Dairy products industry - Industrie laitière	104						
Flour and breakfast cereal products industry - Meunerie et fabrication de céréales de table					105		
Feed industry - Fabrication d'aliments pour les animaux					106		
Biscuit manufacturers - Fabricants de biscuits	1071						
Bakeries - Boulangeries	1072						
Confectionery manufacturers - Fabricants de confiserie	1081						
Cane and beet sugar processors - Traitement du sucre de canne et de betteraves						1082	
Vegetable oil mills - Moulins à huile végétale						1083	
Miscellaneous food processors, n.e.s. - Traitement de produits alimentaires divers, n.e.s.	1089						
Soft drink manufacturers - Fabricants de boissons gazeuses	1091						
Distilleries - Distilleries						1092	
Breweries - Brasseries	1093						
Wineries - Producteurs de vin	1094						
2 - TOBACCO PRODUCTS INDUSTRIES - INDUSTRIE DU TABAC							
Leaf tobacco processors - Traitement du tabac en feuilles						151	
Tobacco products manufacturers - Fabricants de produits du tabac	153						
3 - RUBBER AND PLASTICS PRODUCTS INDUSTRIES - INDUSTRIE DU CAOUTCHOUC ET DES PRODUITS EN MATIÈRE PLASTIQUE							
Tire and tube manufacturers - Fabricants de pneus et de chambres à air						1623	1623
Rubber foot wear manufacturers - Fabricants de chaussures en caoutchouc	1624						
Miscellaneous rubber products manufacturers - Fabricants de produits divers en caoutchouc						1629	
Plastics fabricating industry, n.e.s. - Fabrication d'articles en matière plastique, n.e.s.						165	
4 - LEATHER INDUSTRIES - INDUSTRIE DU CUIR							
Leather tanneries - Tanneries						172	
Shoe factories - Fabrications de chaussures	174						
Leather glove factories - Fabrications de gants, en cuir	175						
Boot and shoe findings manufacturers - Fabricants d'accessoires pour bottes et chaussures						1792	
Miscellaneous leather products manufacturers - Fabricants d'articles divers, en cuir	1799						
5 - TEXTILE INDUSTRIES - INDUSTRIE TEXTILE							
Cotton yarn and cloth mills - Filature et tissage du coton						181	
Wool yarn and cloth mills - Filature et tissage de la laine						182	
Man-made fibre, yarn and cloth mills - Fabrication de fibres, fils et tissus artificiels et synthétiques						183	
Cordage and twine industry - Corderie et ficellerie (fabrication)						184	
Fibre processing mills - Usines de traitement de fibres						1851	
Pressed and punched felt mills - Fabrications de feutre presse et aéré						1852	
Carpet, mat and rug industry - Industrie des tapis, des carpettes et de la moquette		186					
Cotton and jute bags manufacturers - Fabricants de sacs de coton et de jute						1871	
Canvas products manufacturers - Fabricants d'articles en grosse toile		1872					
Automobile fabric accessories industry - Industrie des accessoires en tissu pour l'automobile						188	188
Thread mills - Fabrications de fil						1891	
Narrow fabric mills - Rubanerie (fabrication)						1892	

See footnote(s) at end of table. - voir renvoi(s) à la fin du tableau.

TABLE 8. Industries classified by Economic Use Groups - Continued
 TABLEAU 8. Industries classées selon les groupes économiques d'utilisation - suite

Standard Industrial Classification (1970) Classification type des industries (1970)	Economic use groups Groupes économiques d'utilisation						Supplementary classification, automotive products(1) Classification complémentaire, produits de l'automobile(1)
	Non-durable consumer goods Biens de consommation non durables	Durable consumer goods Biens de consommation durables	Machinery and equipment Machine et matériel	Construction materials and components Matériaux et éléments de construction	Other intermediate goods and supplies Autres produits et fournitures intermédiaires	Export-based Orientées vers l'exportation	
	industry number - numéro de l'industrie						
5 - TEXTILE INDUSTRIES - Concluded - INDUSTRIE TEXTILE - fin							
Embroidery pleating and hemstitching manufacturers - Fabricants de broderies, plissage et ourlets à jour.....						1893	
Textile dyeing and finishing plants - Usines de teinture et de finissage de textile.....						1894	
Miscellaneous textile industries, n.e.s. - Industries textiles diverses, n.c.a.....	1899						
6 - KNITTING MILLS - BONNETERIE							
Hosiery mills - Industrie des bas et chaussettes.....	231						
Knitting mills (except hosiery mills) - Bonneterie (sauf fabrication des bas et chaussettes).....	239						
7 - CLOTHING INDUSTRIES - INDUSTRIE DE L'HABILLEMENT							
Men's clothing factories - Usines de confection de vêtements pour hommes	2431						
Men's clothing contractors - Confectionneurs à forfait de vêtements pour hommes.....	2432						
Women's clothing factories - Usines de confection de vêtements pour dames.....	2441						
Women's clothing contractors - Confectionneurs à forfait de vêtements pour dames.....	2442						
Children's clothing industry - Industrie des vêtements pour enfants.....	245						
Fur goods industry - Industrie des articles en fourrure.....	246						
Foundation garment industry - Industrie des corsets et soutiens-gorge.....	248						
Fabric glove manufacturers - Fabricants de gants en tissu.....	2491						
Hat and cap industry - Industrie des chapeaux et casquettes.....	2492						
Miscellaneous clothing industries, n.e.s. - Industries diverses du vêtement, n.c.a.....	2499						
8 - WOOD INDUSTRIES - INDUSTRIE DU BOIS							
Shingle mills - Usines de bardeaux.....						2511	
Sawmills, and planing mills (except shingle mills) - Scieries et ateliers de rabotage.....						2513	
Veneer and plywood mills - Fabriques de placages et contreplaqués.....				252			
Sash door and other millwork plants n.e.s. - Industrie des portes, chassis et autres bois ouvrés, n.c.a.....				2541			
Hardwood flooring plants - Fabrication de parquets en bois dur.....				2542			
Manufacturers of pre-fabricated buildings (wood frame construction) - Prefabrication de bâtiments (charpentes en bois).....				2543			
Wooden box factories - Fabriques de boîtes en bois.....						256	
Coffin and casket industry - Industrie des cercueils.....	258					2591	
Wood preservation industry - Traitement protecteur du bois.....						2592	
Wood handles and turning industry - Fabrication de manches en bois et tournage sur bois.....						2593	
Manufacturers of particle board - Fabricants de panneaux agglomérés.....						2599	
Miscellaneous wood industries n.e.s. - Industries diverses du bois, n.c.a.....							
9 - FURNITURE AND FIXTURE INDUSTRIES - INDUSTRIE DU MEUBLE ET DES ARTICLES D'AMEUBLEMENT							
Furniture re-upholstery and repair shops - Réfection de rembourrage et réparation de meubles.....	2611						
Household furniture manufacturers, n.e.s. - Industrie des meubles de maison, n.c.a.....	2619						
Office furniture manufacturers - Industrie des meubles de bureau.....			264				
Miscellaneous furniture and fixtures manufacturers - Industrie des articles d'ameublement divers.....			266				
Electric lamp and shade manufacturers - Industrie des lampes électriques et des abat-jour.....	268						
10 - PAPER AND ALLIED INDUSTRIES - INDUSTRIE DU PAPIER ET ACTIVITES ANNEXES							
Pulp and paper mills - Usines de pâtes et papiers.....						271	
Asphalt roofing manufacturers - Fabricants de papier de couverture asphalté.....				272			
Folding carton and set-up box manufacturers - Fabricants de cartons pliants et de boîtes montées.....						2731	
Corrugated box manufacturers - Fabricants de boîtes en carton ondulé.....						2732	
Paper and plastic bag manufacturers - Fabricants de sacs en papier et en plastique.....						2733	
Miscellaneous paper converters - Transformations diverses du papier.....						274	

See footnot(es) at end of table. - Voir renvoi(s) à la fin du tableau.

TABLE 8. Industries classified by Economic Use Groups – Continued
 TABLEAU 8. Industries classées selon les groupes économiques d'utilisation – suite

Standard Industrial Classification (1970) Classification type des industries (1970)	Economic use groups Groupes économiques d'utilisation						Supplementary classification, automotive products(1) Classification complémentaire, produits de l'automobile(1)
	Non-durable consumer goods Biens de consommation non durables	Durable consumer goods Biens de consommation durables	Machinery and equipment Machine et matériel	Construction materials and components Matériaux et éléments de construction	Other intermediate goods and supplies Autres produits et fournitures intermédiaires	Export-based Orientées vers l'exportation	
	industry number					numero de l'industrie	
11 – PRINTING, PUBLISHING AND ALLIED INDUSTRIES – IMPRIMERIE, ÉDITION ET ACTIVITÉS ANNEXES							
Commercial printing – Imprimerie commerciale.....							286
Platemaking, typesetting and trade bindery industry – Industrie du clichage, de la composition et de la reliure commerciale.....							287
Publishing only – Édition seulement.....	288						
Printing and publishing – Édition et impression.....	289						
12 – PRIMARY METAL INDUSTRIES – PREMIÈRE TRANSFORMATION DES MÉTAUX							
Iron and steel mills – Sidérurgie.....							291
Steel pipe and tube mills – Fabriques de tubes et tuyaux d'acier.....				292			
Iron foundries – Fonderies de fer.....							294
Smelting and refining – Fonte et affinage.....						295	
Aluminum rolling, casting and extruding – Laminage, moulage et extrusion de l'aluminium.....							296
Copper and copper alloy rolling, casting and extruding – Laminage, moulage et extrusion du cuivre et de ses allages.....							297
Metal rolling, casting and extruding, n.e.s. – Laminage, moulage et extrusion des métaux, n.e.s.....							298
13 – METAL FABRICATING INDUSTRIES (EXCEPT MACHINERY AND TRANSPORTATION EQUIPMENT INDUSTRIES) – FABRICATION DE PRODUITS EN MÉTAL (SAUF MACHINES ET ÉQUIPEMENT DE TRANSPORT)							
Boiler and plate works – Industrie des chaudières et des plaques.....							301
Fabricated structural metal industry – Fabrication d'éléments de charpente métallique.....							302
Metal door and window manufacturers – Fabricants de portes et fenêtres métalliques.....							3031
Ornamental and architectural metal industry n.e.s. – Fabrication de produits métalliques d'architecture et d'ornement, n.e.s.....							3039
Metal coating industry – Industrie du revêtement des métaux.....							3041
Metal stamping and pressing industry – Industrie de l'emboutissage et du matricage des métaux.....							3042
Wire and wire products manufacturers – Industrie du fil métallique et de ses produits.....							305
Hardware, tool and cutlery manufacturers – Fabricants de quincaillerie, d'outillage et de coutellerie.....							306
Heating equipment manufacturers – Fabricants d'appareils de chauffage.....							307
Machine shops – Ateliers d'usinage.....							308
Miscellaneous metal fabricating industries – Fabrication de produits métalliques divers.....							309
14 – MACHINERY INDUSTRIES (EXCEPT ELECTRICAL MACHINERY) – FABRICATION DE MACHINES (SAUF ÉLECTRIQUES)							
Agriculture implement industry – Fabricants d'instruments aratoires.....							311
Miscellaneous machinery and equipment manufacturers – Fabricants de machines et d'équipement divers.....			315				
Commercial refrigeration and air conditioning equipment manufacturers – Fabricants d'équipement commercial de réfrigération et de climatisation.....							316
Office and store machinery manufacturers – Fabricants de machines pour le bureau et le commerce.....			318				

See footnote(s) at end of table. – Voir renvoi(s) à la fin du tableau.

TABLE 8. Industries classified by Economic Use Groups – Continued
 TABLEAU 8. Industries classées selon les groupes économiques d'utilisation – suite

Standard Industrial Classification (1970) Classification type des industries (1970)	Economic use groups Groupes économiques d'utilisation						Supple- mentary classifi- cation, automotive products(1) Classifi- cation comple- mentaire, produits de l'auto- mobile(1)
	Non-durable consumer goods Biens de consommation non durables	Durable consumer goods Biens de consommation durables	Machinery and equipment Machine et matériel	Construction materials and components Matériaux et éléments de construction	Other intermediate goods and supplies Autres produits et fournitures intermédi- aires	Export- based Orientées vers l'expor- tation	
industry number – numéro de l'industrie							
15 – TRANSPORTATION EQUIPMENT INDUSTRIES – INDUSTRIE DU MATÉRIEL DE TRANSPORT							
Aircraft and aircraft parts manufacturers – Fabricants d'aéronefs et de pièces			321				
Motor vehicle manufacturers – Fabricants de véhicules automobiles					323		323
Truck body manufacturers – Fabricants de carrosseries de camions			3241				3241
Non-commercial trailer manufacturers – Fabricants de remorques à usage non commercial		3242					
Commercial trailer manufacturers – Fabricants de remorques à usage commercial			3243				3243
Motor vehicle parts and accessories manufacturers – Fabricants de pièces et accessoires d'automobiles					325		325
Railroad rolling stock industry – Fabricants de matériel ferroviaire roulant			326				
Shipbuilding and repair – Construction et réparation de navires			327				
Boat building and repair – Construction et réparation d'embarcations		328					
Miscellaneous vehicle manufacturers – Fabricants de véhicules divers		329					
16 – ELECTRICAL PRODUCTS INDUSTRIES – FABRICATION DE PRODUITS ÉLECTRIQUES							
Manufacturers of small electrical appliances – Fabricants de petits appareils électriques		331					
Manufacturers of major appliances (electric and non-electric) – Fabricants de gros appareils (électriques ou non)		332					
Manufacturers of lighting fixtures – Fabricants d'appareils d'éclairage				333			
Manufacturers of household radio and television receivers – Fabricants de radiorecepteurs et de téléviseurs ménagers		334					
Communications equipment manufacturers – Fabricants d'équipement de télécommunication			335				
Manufacturers of electrical industrial equipment – Fabricants d'équipement électrique industriel			336				
Manufacturers of electric wire and cable – Fabricants de fils et de câbles électriques				338			
Battery manufacturers – Fabricants d'accumulateurs		3391					3391
Manufacturers of miscellaneous electrical products n.e.s. – Fabricants de produits électriques divers, n.e.s.				3399			
17 – NON-METALLIC MINERAL PRODUCTS INDUSTRIES – FABRICATION DE PRODUITS MINÉRAUX NON MÉTALLIQUES							
Clay products manufacturers (from domestic clays) – Fabricants de produits en argile (de provenance canadienne)			3511				
Clay products manufacturers (from imported clays) – Fabricants de produits en argile (importée)				3512			
Cement manufacturers – Fabricants de ciment				352			
Stone products manufacturers – Fabricants de produits en pierre				353			
Concrete pipe manufacturers – Fabricants de tuyaux en béton				3541			
Manufacturers of structural concrete products – Fabricants d'éléments de structure en béton				3542			
Concrete products manufacturers n.e.s. – Fabricants de produits en béton (n.e.s.)				3549			
Ready-mix concrete manufacturers – Fabricants de béton préparé				355			
Glass manufacturers – Fabricants de verre					3561		
Glass products manufacturers – Fabricants d'articles en verre					3562		
Abrasives manufacturers – Fabricants d'abrasifs						357	
Lime manufacturers – Fabricants de chaux					358		
Refractories manufacturers – Fabricants de produits réfractaires					3591		
Miscellaneous non-metallic mineral products industries n.e.s. – Industries des produits minéraux non métallique divers, n.e.s.				3599			

See footnote(s) at end of table. – Voir renvoi(s) à la fin du tableau.

TABLE 8. Industries classified by Economic Use Groups – Concluded
 TABLEAU 8. Industries classées selon les groupes économiques d'utilisation – fin

Standard Industrial Classification (1970) — Classification type des industries (1970)	Economic use groups — Groupes économiques d'utilisation						Supplementary classification, automotive products(1) — Classification complémentaire, produits de l'automobile(1)
	Non-durable consumer goods	Durable consumer goods	Machinery and equipment	Construction materials and components	Other intermediate goods and supplies	Export-based	
	Biens de consommation non durables	Biens de consommation durables	Machine et matériel	Matériaux et éléments de construction	Autres produits et fournitures intermédiaires	Orientées vers l'exportation	
	industry number		numero de l'industrie				
18 – PETROLEUM AND COAL PRODUCTS INDUSTRIES – FABRICATION DE PRODUITS DU PÉTROLE ET DU CHARBON							
Petroleum refining – Raffinage de pétrole	3651						3651
Manufacturers of lubricating oils and greases – Fabrication d'huiles et graisses lubrifiantes					3652		3652
Miscellaneous petroleum and coal products industries – Fabricants de dérivés divers du pétrole et du charbon				369			
19 – CHEMICAL AND CHEMICAL PRODUCTS INDUSTRIES – INDUSTRIE CHIMIQUE							
Manufacturers of mixed fertilizers – Fabricants d'engrais composés						372	
Manufacturers of plastics and synthetic resins – Fabricants de matières plastiques et de résines synthétiques						373	
Manufacturers of pharmaceuticals and medicines – Fabricants de produits pharmaceutiques et de médicaments	374						
Paint and varnish manufacturers – Fabricants de peintures et vernis				375			
Manufacturers of soap and cleaning compounds – Fabricants de savon et de produits de nettoyage	376						
Manufacturers of toilet preparations – Fabricants de produits de toilette	377						
Manufacturers of pigments and dry colors – Fabricants de pigments et de colorants secs						3781	
Manufacturers of industrial chemicals (inorganic) n.e.s. – Fabricants de produits chimiques (inorganiques) industriels, n.e.s.						3782	
Manufacturers of industrial chemicals (organic) n.e.s. – Fabricants de produits chimiques (organiques) industriels, n.e.s.						3783	
Manufacturers of printing inks – Fabricants d'encre d'imprimerie						3791	
Miscellaneous chemical industries, n.e.s. – Fabricants de produits chimiques divers, n.e.s.						3799	
20 – MISCELLANEOUS MANUFACTURING INDUSTRIES – INDUSTRIES MANUFACTURIÈRES DIVERSES							
Instrument and related products manufacturers – Fabricants d'instruments et produits similaires			3911				
Clock and watch manufacturers – Fabricants de montres et horloges		3912					
Orthopaedic and surgical appliance manufacturers – Fabricants d'appareils orthopédiques et chirurgicaux		3913					
Ophthalmic goods manufacturers – Fabricants d'articles optiques		3914					
Dental laboratories – Ateliers de mécanicien-dentiste		3915					
Jewellery and silverware industry – Fabrication de bijouterie et d'orfèvrerie		392					
Sporting goods manufacturers – Fabricants d'articles de sport		3931					
Toys and games manufacturers – Fabricants des jouets et jeux		3932					
Signs and displays industry – Fabrication d'enseignes et étalages			397				
Broom, brush and mop manufacturers – Fabricants de balais, de brosses et de balais à franges	3991						
Button, buckle and fastener manufacturers – Fabricants de boutons, de boucles et d'agrafes						3992	
Floor tile, linoleum and coated fabrics manufacturers – Fabricants de carreaux, de dalles, de linoléum et de tissus enduits						3993	
Sound recording and musical instrument manufacturers – Enregistrement du son et fabrication d'instruments de musique		3994					
Stamp and stencil (rubber & metal) manufacturers – Fabricants de tampons et de pochoirs (en caoutchouc ou en métal)						3995	
Pen and pencil manufacturers – Fabricants de stylos et de crayons	3996						
Typewriter supplies manufacturers – Fabricants de fournitures pour la dactylographie						3997	
Fur dressing and dyeing – Apprêtage et teinture de fourrure						3998	
Other miscellaneous manufacturing industries – Autres industries manufacturières diverses						3999	

(1) These industries are also included in the appropriate economic use group. Les industries sont aussi comprises dans leur groupe économique d'utilisation.

CONCEPTS AND METHODS

Inventories, shipments and orders values in this publication are monthly projections of annual census of manufactures values based on returns from a stratified, systematic sample of manufacturing establishments. The data in the April 1977 publication are the first to be adjusted to the 1974 census. Values for years prior to and including 1974 have been benchmarked to the relevant census and the aggregate of monthly shipments in those years should correspond with published census values. Because the monthly estimates subsequent to 1974 are projections these totals are subject to adjustment when more recent census data become available. Inventory estimates for December, published here, differ from year-end census values to the extent that census totals include individual establishment reports for fiscal years that may end on dates other than December 31. In addition, some components of inventory are included in the monthly survey's benchmark value that may not be included in census inventories. Unfilled orders are published for industries where maintenance of a continuing record of the value of an establishment's backlog is a normal part of the accounting procedure.

The population is divided into groups of large, medium and small establishments according to the total value of shipments reported for the census year. Monthly values are sought for all large establishments and a sample is chosen separately for each of the other two groups. Sample unit values are weighted according to the inverse of their probability of selection. This sample is revised annually in accordance with the census base. To facilitate timely response from company accounting departments, combination reports are accepted from companies with more than one establishment. Estimates of current values are accepted from establishments where the inventory and unfilled orders levels are not measured at the end of each accounting period. There are about 10,000 establishments in the reporting panel.

Isolation of component values of inventory by level of fabrication in each industry, where possible, is important for economic studies as well as for derivation of production values. To facilitate this, respondents are asked to report their book values of raw materials, work in process, finished products and progress payments separately. The inventory levels are calculated on a Canada-wide basis, not by province.

Both inventory held and inventory owned are published. The difference, inventory held but not owned, is the value of progress payments received by manufacturers for partially completed items such as aircraft, ships or structures using fabricated steel. As work proceeds on such items, total inventory values increase until the time of delivery. By deducting the balance or progress payments on manufacturers' books from total inventory, the value of manufacturer's investment in inventory is derived. At the same time, by reflecting the receipt of progress payments in shipments each month, it is possible to reduce the distortion in the affected series that would be caused when

CONCEPTS ET MÉTHODES

Les chiffres sur les stocks, les livraisons et les commandes qui figurent dans cette publication sont des projections mensuelles des résultats du recensement annuel des manufactures établies à partir des déclarations d'un échantillon stratifié et systématique d'établissements manufacturiers. Les données que contient la publication d'avril 1977 sont les premières qui soient ajustées en fonction du recensement de 1974. Les chiffres pour les années jusqu'à 1974 inclusivement ont été rattachés aux recensements en cause et la somme des livraisons mensuelles de ces années doit être égale aux résultats de recensements qui ont été publiés. Comme les estimations mensuelles postérieures à 1974 sont des projections, elles pourront être rectifiées lorsqu'on disposera des données de recensement plus récentes. Les estimations sur les stocks publiées dans ce bulletin sont celles de décembre; elles diffèrent donc des chiffres du recensement se rapportant à la fin de l'année dans la mesure où les totaux du recensement comprennent les déclarations de certains établissements pour des années financières qui peuvent prendre fin à d'autres dates qu'au 31 décembre. En outre, certains éléments des stocks compris dans la valeur-repère de l'enquête mensuelle peuvent ne pas être compris dans les stocks du recensement. Les commandes en carnet sont publiées pour les industries où la comptabilité normale prévoit de consigner la valeur des commandes en souffrance des établissements d'une manière suivie.

La population se divise en trois groupes d'établissements (grands, moyens et petits) suivant la valeur totale des livraisons déclarées pour l'année de recensement. On demande des déclarations mensuelles à tous les grands établissements et on tire un échantillon séparé pour chacun des deux autres groupes. Les valeurs de l'échantillon sont pondérées en relation inverse de la probabilité qu'elles soient choisies. Cet échantillon est révisé annuellement suivant les résultats du recensement. Dans le but d'aider les services de comptabilité des sociétés à envoyer leurs déclarations à temps, Statistique Canada accepte une déclaration globale pour les sociétés ayant plus d'un établissement et une estimation des chiffres courants pour les établissements dont les stocks et les commandes en carnet ne sont pas recensés à la fin de chaque exercice comptable. On compte environ 10,000 établissements qui produisent des déclarations.

Il est important d'isoler les chiffres des éléments des stocks selon le stade de fabrication dans chaque industrie, lorsque c'est possible, afin de faire des études économiques et des extrapolations des chiffres de production. À cet effet, on demande aux enquêtés de déclarer séparément la valeur comptable de leur matières, de leurs produits en cours, de leurs produits finis et de leurs acomptes à valoir. Les niveaux des stocks sont calculés pour l'ensemble du Canada et non au niveau provincial.

On publie la valeur des stocks détenus et des stocks possédés. La différence entre les deux donne la valeur des acomptes versés par les fabricants sur des produits dont la fabrication n'est qu'en partie achevée comme les avions, les bateaux ou des constructions qui utilisent des semi-produits en acier. À mesure que la fabrication de ces produits avance, la valeur globale des stocks augmente jusqu'au moment de la livraison. En déduisant le solde des acomptes comptabilisés par les fabricants de l'ensemble des stocks, on obtient la somme investie dans les stocks par les fabricants. De même, en tenant compte des acomptes à valoir dans les livraisons mensuelles, on peut réduire la distorsion qui surviendrait dans les séries en

responding companies finally treat such items of relatively high value as completed sales.

Most establishments that maintain order books strike a value of unfilled orders at the end of each accounting period. The survey seeks this value which is defined as orders received but not shipped or treated as a sale whether or not work has been done on them or they can be filled from existing stocks. No estimate of this value is made for those industries where orders are customarily filled as received from stocks on hand and order books are, therefore, not generally maintained.

New orders, a series of considerable economic interest, is a residual value derived from shipments and unfilled orders. All shipments within any month result from an order received either during that month or at some earlier time. Because unfilled orders are measured, the net orders are the total shipments within any month plus the change in the total of unfilled orders from the end of the previous month to the end of the month under review.

Because a constant sample is used between census revision, values must be imputed for each establishment if no response has been received by compilation time. This is largely done by mechanical methods which take into account the activity of similar establishments from which reports have been received. Calculation of revised estimates for the immediately prior month in conjunction with preliminary estimates for the immediately prior month in conjunction with preliminary estimates from the current month permits use of values reported too late for the first compilation. When respondents report values for periods earlier than that of the revised current estimates, the responses are used to correct the trends when the series are updated to new census benchmarks.

Definitions, classifications and groupings are taken from the census of manufactures.

The January, 1973 issue of this publication contains a more detailed description of the concepts and survey methods from these series.

Historical Series

Major series published in this issue are stored in CANSIM, the computerized time series data bank of Statistics Canada. All or any part of these series may be purchased on magnetic tape or as computer print-outs. For further information direct inquiries to:

General Time Series Staff,
Statistics Canada,
Ottawa, Ontario, K1A 0Z8

cause au moment où les sociétés observées considèrent en fin de compte des produits d'une valeur relativement grande comme des ventes achevées.

La plupart des établissements qui tiennent des carnets de commandes établissent la valeur des commandes en carnet à la fin de chaque exercice comptable. Lors de l'enquête, nous demandons cette valeur, qui est considérée comme commandes reçues mais non encore expédiées, que des travaux aient été effectués ou non à leur égard, lorsque la commande peut être honorée à partir des stocks existants. Cette valeur n'est pas estimée dans le cas des entreprises qui exécutent habituellement les commandes dès réceptions, à partir de leurs stocks et qui par conséquent ne tiennent pas de carnet de commande.

Les séries sur les nouvelles commandes, qui présentent beaucoup d'intérêt du point de vue économique, donnent la valeur résiduelle établie à partir des livraisons et des commandes en carnet. Toutes les livraisons effectuées au cours d'un mois donné résultent d'une commande reçue soit pendant ce mois, soit avant. Tant donné qu'on évalue les commandes en carnet, les nouvelles commandes représentent le total des livraisons au cours d'un mois donné plus la différence entre le total des commandes en carnet à la fin du mois précédent et le total des commandes en carnet à la fin du mois observé.

Étant donné qu'un échantillon constant est utilisé entre les révisions censitaires, il faut imputer des données pour chaque établissement lorsqu'on n'a pas les déclarations au moment de l'exploitation des données. L'imputation des données se fait surtout par des moyens mécaniques qui tiennent compte de l'activité d'établissements semblables qui ont fait parvenir des déclarations. Le calcul des estimations révisées pour le mois précédent et des estimations préliminaires pour le mois observé permet d'utiliser les données déclarées trop tard pour la première compilation. Lorsque les répondants déclarent les chiffres correspondants aux périodes antérieures à celle des estimations révisées actuelles, les réponses servent à corriger les tendances lorsque les séries sont mises à jour d'après les nouvelles données repère du recensement.

Les définitions, les classifications et les groupes sont ceux du recensement des manufactures.

Le numéro de janvier 1973 de cette publication contient une description plus détaillée des concepts et des méthodes d'enquête de cette série.

Series chronologiques

Les séries importantes publiées dans cette livraison sont stockées dans le CANSIM, banque électronique de données sur les séries chronologiques de Statistique Canada. On peut acheter toutes ces séries ou une partie d'entre elles sur bandes magnétiques ou sous forme d'états mécanographiques. Pour tout renseignement complémentaire, s'adresser au:

Service des séries chronologiques générales
Statistique Canada
Ottawa (Ontario) K1A 0Z8

Seasonal Adjustment

The seasonal adjustment method applied to the series is a computerized ratio-to-moving average method in use at Statistics Canada. It is the standard computer program to apply the X-11 version of the U.S. Bureau of the Census Method II.

Some series containing no significant seasonality or very high irregularity have not been seasonally adjusted. In these cases, unadjusted values are repeated in the tables of seasonally adjusted data. See footnotes for series affected.

Months for Cyclical Dominance

The MCD or months for cyclical dominance values at the head of each column of seasonally adjusted values indicates the smallest span of months for which the average change in the cyclical factor is greater than that for the irregular factor. For the smoothest series the MCD is one, for the most erratic series it is six. Application of a moving average of the period of the MCD will tend to smooth irregular movements that may obscure the underlying trend-cycle.

Désaisonnalisation

On désaisonnalise des séries en calculant par ordinateur le rapport à la moyenne mobile, suivant les méthodes utilisées à Statistique Canada. Il s'agit en l'occurrence du programme normalisé qui sert à appliquer les versions X-11 de la méthode II du *U.S. Bureau of the Census*.

Pour quelques séries particulières, il n'y a pas de saisonnalité d'importance, ou il y a trop d'irrégularité. Ces séries n'ont pas été désaisonnalisées. Pour ces cas, les valeurs, sans désaisonnalisation ont été répétées dans les tableaux des séries désaisonnalisées. Voir renvois pour les séries affectées.

Mois de dominance cyclique

Les valeurs de M.D.C. (mois de dominance cyclique) en tête de chaque colonne de valeurs désaisonnalisées indiquent le plus petit nombre de mois pour lequel la variation moyenne du facteur cyclique est plus grande que celle du facteur d'irrégularité. Le M.D.C. est de un pour les séries les plus régulières et de six pour les plus fluctuantes. L'application d'une moyenne mobile de la période des M.D.C. aidera à lisser les mouvements irréguliers qui pourraient masquer la tendance cyclique implicite.

FOOTNOTES

Table 1

- (1) Prince Edward Island, Yukon and Northwest Territories are not published separately. They are included in the total for Canada.

Table 3

- (1) The value of Unfilled Orders and therefore, of New Orders for industries in Major Groups – 1, 2, 6, 8, 9, 10, 11, 17, 18 and 19 is small and sample coverage is not adequate to provide separate estimates for them.
- (2) The series for raw materials in the petroleum industries, goods in process in rubber and plastic products industries and furniture and fixture industries and inventory held but not owned in the transportation and electrical products industries contain no significant seasonality. In the table of seasonally adjusted series, the unadjusted values are repeated. Any small differences between the unadjusted and adjusted values are due to slightly differing rounding techniques. Other data in the table have been seasonally adjusted.
- (3) The value of inventory held but not owned in this group is very small, and sample coverage is not adequate to provide separate data. Estimates for this type of inventory are included with Total Inventory Held; for all practical purposes this can be considered the equivalent of Inventory Owned.

Table 4

- (1) The value of inventory held but not owned in this group is very small, and sample coverage is not adequate to provide separate data. Estimates for this type of inventory are included with total inventory held; for all practical purposes this can be considered the equivalent of inventory owned.

Note: Figures may not add due to rounding.

RENOIS

Tableau 1

- (1) L'Île-du-Prince Édouard, le Yukon et les Territoires du Nord-Ouest ne sont pas publiés séparément; ils sont inclus dans le total pour le Canada.

Tableau 3

- (1) Pour ce qui est des industries comprises dans les groupes 1, 2, 6, 8, 9, 10, 11, 17, 18 et 19, la valeur des commandes en carnet et, par conséquent, celle des nouvelles commandes est faible. La portée restreinte de l'échantillon ne permet pas de faire des estimations distinctes dans ces deux cas.
- (2) La série des matières brutes dans l'industrie pétrolière, des biens en cours de transformation dans l'industrie du caoutchouc et des produits en matière plastique et l'industrie du meuble et des articles d'ameublement et des stocks détenus mais non possédés dans l'industrie des transports et des produits électriques ne présente aucune tendance saisonnière importante. Le tableau de la série désaisonnalisée répète donc les valeurs non corrigées. Les différences minimales entre les séries sont attribuables aux deux techniques d'arrondissement. On a procédé à la désaisonnalisation des autres chiffres du tableau.
- (3) La valeur des stocks détenus mais non possédés de ce groupe est très faible et la portée restreinte de l'échantillon ne permet pas de fournir des données distinctes. Les estimations visant ce genre de stocks sont comprises dans l'ensemble des stocks détenus; en pratique, on peut considérer ce poste comme l'équivalent des stocks possédés.

Tableau 4

- (1) La valeur des stocks détenus mais non possédés de ce groupe est très faible et la portée restreinte de l'échantillon ne permet pas de fournir des données distinctes. Les estimations visant ce genre de stocks sont comprises dans l'ensemble des stocks détenus; en pratique, on peut considérer ce poste comme l'équivalent des stocks possédés.

Nota: Les chiffres ne totaliseront peut-être pas en raison de l'arrondissement.

STATISTICS CANADA LIBRARY
BIBLIOTHEQUE STATISTIQUE CANADA



1010644159