

Inventories, shipments and orders in manufacturing industries

March 1978

Stocks, livraisons et commandes des industries manufacturières

Mars 1978

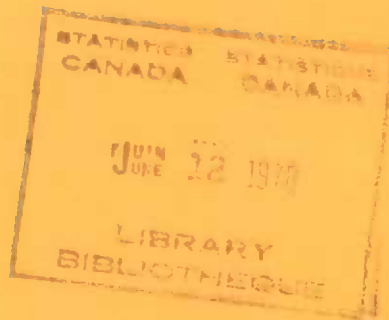

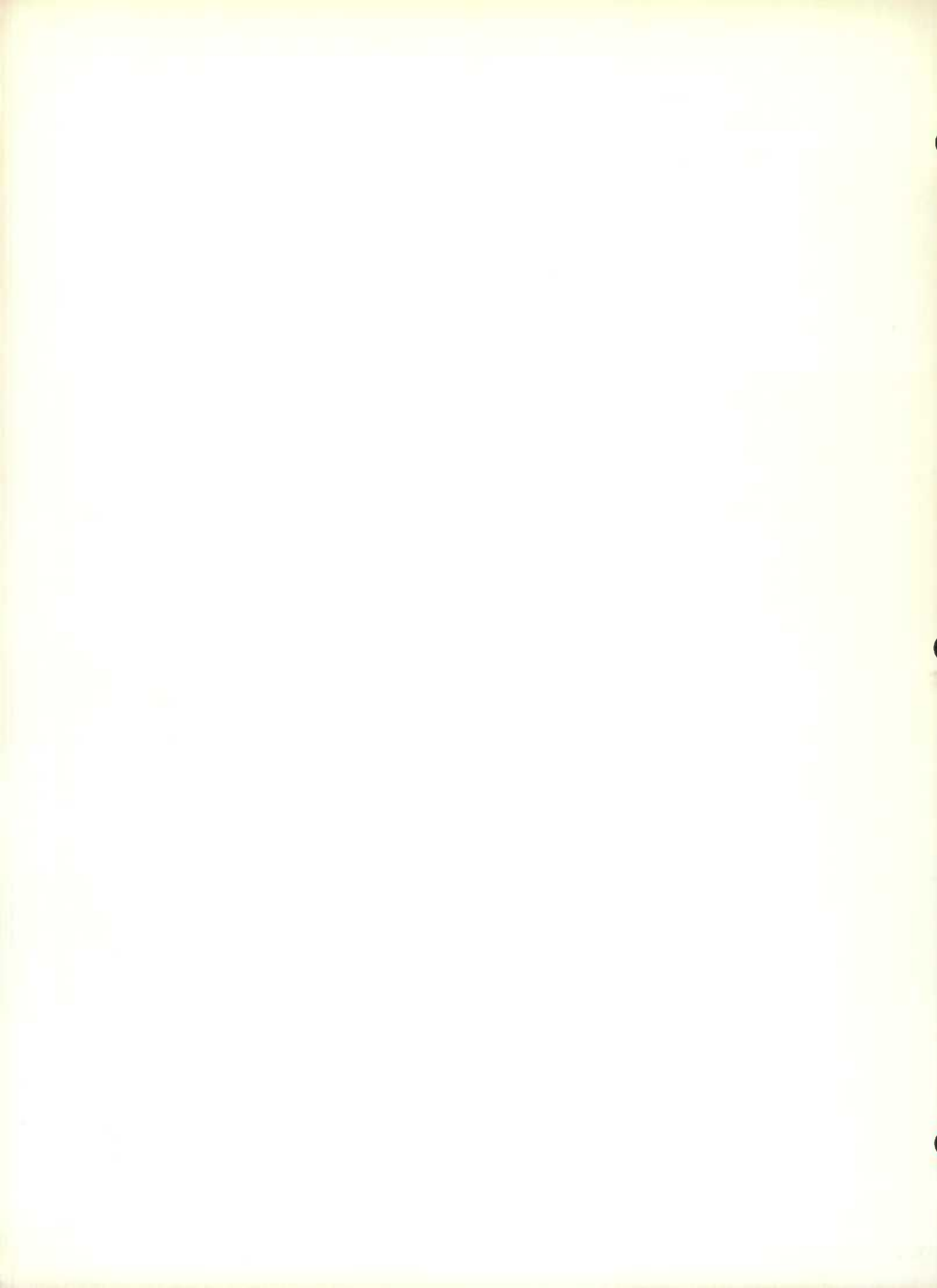

STATISTICS CANADA — STATISTIQUE CANADA

Manufacturing and Primary Industries Division — Division des industries manufacturières et primaires

INVENTORIES, SHIPMENTS AND ORDERS IN MANUFACTURING INDUSTRIES

(Projected from 1974 Census of Manufacturers benchmarks with adjustment of 1975
shipments estimates to preliminary census data for that year)

STOCKS, LIVRAISONS ET COMMANDES DES INDUSTRIES MANUFACTURIÈRES

(Projections effectuées à partir des données de référence du recensement des
manufactures de 1974 et rectifications aux estimations des livraisons de 1975
par rapport aux données préliminaires de recensement pour cette année)

MARCH - 1978 - MARS

Published by Authority of
The Minister of Industry, Trade and Commerce

Publication autorisée par
le ministre de l'Industrie et du Commerce

June - 1978 - Juin
5.3302-501

Price—Prix: 55 cents
\$5.50 a year—par année

Vol. 32—No. 3

Statistics Canada should be credited when reproducing or quoting any part of this document
Reproduction ou citation autorisées sous réserve d'indication de la source: Statistique Canada

Ottawa

SYMBOLS

The following standard symbols are used in Statistics Canada publications:

- . . figures not available.
- . . . figures not appropriate or not applicable.
- nil or zero.
- - amount too small to be expressed.
- p preliminary figures.
- r revised figures.
- x confidential to meet secrecy requirements of the Statistics Act.

SIGNES CONVENTIONNELS

Les signes conventionnels suivants sont employés uniformément dans les publications de Statistique Canada:

- . . nombres indisponibles
- . . . n'ayant pas lieu de figurer.
- néant ou zéro.
- - nombres infimes.
- p nombres provisoires.
- r nombres rectifiés.
- x confidentiel en vertu des dispositions de la Loi sur la statistique relatives au secret.

TABLE OF CONTENTS

	Page
Highlights (Charts and Text)	4
Table	
1. Estimated Value of Shipments in All Manufacturing Industries, by Province of Origin	7
2. Estimated Value of Shipments, Orders and Inventory in All Manufacturing Industries	8
3. Estimated Value of Shipments, Orders and Inventory in Manufacturing Industries, grouped according to the Standard Industrial Classification:	
Non-Durable - Groups 1, 2, 3, 4, 5, 6, 7, 10, 11, 18, 19 and 20	9
Durable - Groups 8, 9, 12, 13, 14, 15, 16 and 17	10
Group	
1 - Food and Beverage Industries	11
2 - Tobacco Products Industries	12
3 - Rubber and Plastics Products Industries	13
4 - Leather Industries	14
5 - Textile Industries	15
6 - Knitting Mills	16
7 - Clothing Industries	17
8 - Wood Industries	18
9 - Furniture and Fixture Industries	19
10 - Paper and Allied Industries	20
11 - Printing, Publishing and Allied Industries	21
12 - Primary Metal Industries	22
13 - Metal Fabricating Industries (except Machinery and Transportation Equipment Industries)	23
14 - Machinery Industries (except Electrical Machinery)	24
15 - Transportation Equipment Industries	25
16 - Electrical Products Industries	26
17 - Non-metallic Mineral Products Industries	27
18 - Petroleum and Coal Products Industries	28
19 - Chemical and Chemical Products Industries	29
20 - Miscellaneous Manufacturing Industries	30
4. Estimated Value of Shipments, Orders and Inventory in Manufacturing Industries, grouped according to Economic Use Classification:	
Non-durable Consumer Goods Industries	31
Durable Consumer Goods Industries	32
Machinery and Equipment Industries	33
Construction Materials and Component Industries	34
Other Intermediate Goods and Supplies Industries	35
Export-based Industries	36
Supplementary Classification - Automotive Products Industries	37
5. Estimated Value of Shipments, by Industry Group and Province	38
6. Estimated Value of Shipments, Orders and Inventories in Selected Individual Industries	42
7. Ratios of Total Inventory Owned and Finished Products to Shipments by Industry Groups (Based on Seasonally Adjusted Estimates)	54
8. Industries classified by Economic Use Groups	55
Concepts and Methods	60

TABLE DES MATIÈRES

	Page
Points saillants (graphiques et texte)	4
Tableau	
1. Valeur estimative des livraisons de toutes les industries manufacturières, par province d'origine	7
2. Valeur estimative des livraisons, commandes et stocks des industries manufacturières	8
3. Valeur estimative des livraisons, commandes et stocks des industries manufacturières groupées d'après la Classification type des industries:	
Biens non durables - groupes 1, 2, 3, 4, 5, 6, 7, 10, 11, 18, 19 et 20	9
Biens durables - groupes 8, 9, 12, 13, 14, 15, 16 et 17	10
Groupe	
1 - Industrie des aliments et boissons	11
2 - Industrie du tabac	12
3 - Industrie du caoutchouc et des produits en matière plastique	13
4 - Industrie du cuir	14
5 - Industrie textile	15
6 - Bonneterie	16
7 - Industrie de l'habillement	17
8 - Industrie du bois	18
9 - Industrie du meuble et des articles d'ameublement	19
10 - Industrie du papier et activités annexes	20
11 - Imprimerie, édition et activités annexes	21
12 - Première transformation des métaux	22
13 - Fabrication de produits en métal (sauf machines et équipement de transport)	23
14 - Fabrication de machines (sauf électriques)	24
15 - Fabrication d'équipement de transport	25
16 - Fabrication de produits électriques	26
17 - Fabrication de produits minéraux non métalliques	27
18 - Fabrication de produits du pétrole et du charbon	28
19 - Industrie chimique	29
20 - Industries manufacturières diverses	30
4. Valeur estimative des livraisons, commandes et stocks des industries manufacturières groupées d'après la classification économique en fonction de l'utilisation:	
Industries des biens de consommation non durables	31
Industries des biens de consommation durables	32
Industries des machines et du matériel	33
Industries des matériaux et des éléments de construction	34
Industries des autres produits et fournitures intermédiaires	35
Industries orientées vers l'exportation	36
Classification complémentaire - industries connexes de l'automobile	37
5. Valeur estimative des livraisons, par groupe d'industries et province	38
6. Valeur estimative des livraisons, commandes et stocks de certaines industries particulières	42
7. Rapports du total des stocks possédés et des produits finis aux livraisons, par groupes d'industries (basées sur des chiffres désaisonnalisés)	54
8. Industries classées selon le groupes économiques d'utilisation	55
Concepts et méthodes	60

Manufacturers' Shipments, Inventories and Orders, 1973-1978

Les livraisons, les stocks et les commandes des fabricants, 1973-1978

(Seasonally Adjusted — Chiffres désaisonnalisés)

(Ratio Scale — Échelle semi-logarithmique)

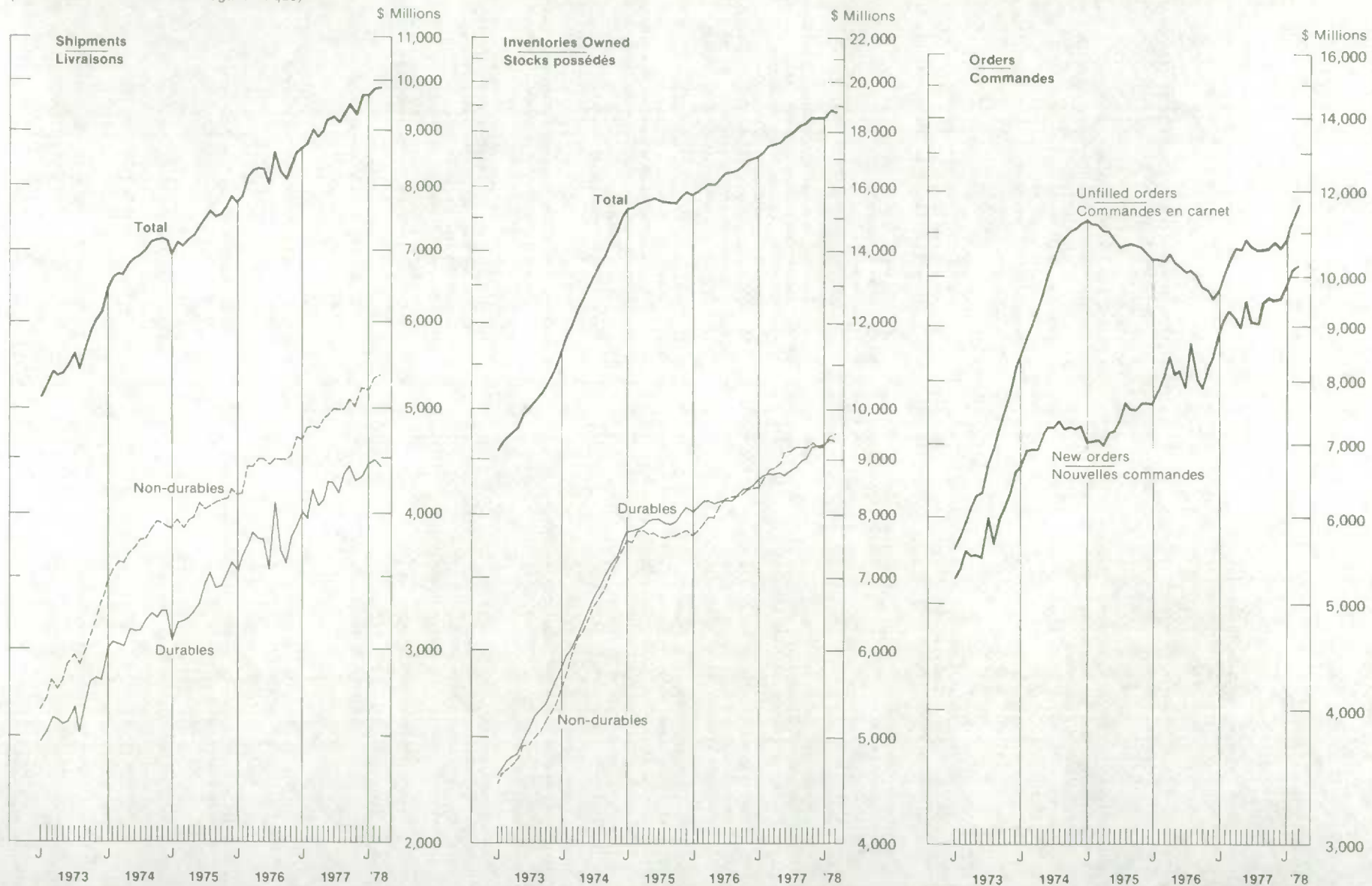

HIGHLIGHTS

POINTS SAILLANTS

MARCH – 1978 – MARS

- The preliminary value of manufacturers' shipments in March, seasonally adjusted, was estimated at \$9,813.3 million, up 0.1% from the revised February level of \$9,806.0 million. Durable goods shipments were estimated at \$4,425.2 million, 1.1% lower than the revised February value of \$4,473.7 million while non-durable goods shipments rose 1.0% to \$5,388.1 million from \$5,332.3 million.
- Seasonally-adjusted new orders in manufacturing industries were estimated at \$10,266.9 million, 1.5% higher than the revised February value of \$10,118.1 million. Durable goods new orders rose 2.6% to \$4,846.7 million from \$4,724.4 million and non-durable goods new orders increased 0.5% to \$5,420.2 million from \$5,393.7 million.
- Seasonally-adjusted unfilled orders in March were estimated at \$11,642.8 million, up 4.1% from \$11,189.2 million (revised) in February.
- Total inventory owned, seasonally adjusted, was estimated at \$18,849.0 million, 0.4% lower than the revised February value of \$18,934.1 million. Total inventory held decreased 0.2% to \$20,062.3 million from \$20,095.1 million with decreases of 0.9% and 1.2% in goods in process and finished products and an increase of 1.2% in raw materials.
- The seasonally-adjusted ratio of total inventory to shipments was 1.92:1 in March compared to the revised February ratio of 1.93:1. The finished products to shipments ratio was 0.66:1 in March, down from 0.67:1 (revised).
- Not adjusted for seasonal variation, manufacturers' shipments in March were estimated at \$10,368.5 million, an increase of 12.1% from the revised February value of \$9,253.4 million. Cumulative shipments for the first three months of 1978 at an estimated \$28,616.1 million were 10.7% higher than the January-March 1977 total of \$25,839.7 million.
- On estime à \$9,813.3 millions la valeur désaisonnalisée des livraisons des industries manufacturières en mars, soit 0.1% de plus que la valeur révisée de février à \$9,806.0 millions. On estime à \$4,425.2 millions la valeur des livraisons de biens durables, soit 1.1% de moins que \$4,473.7 millions, valeur révisée des livraisons en février, tandis que les livraisons de biens non durable ont progressé de 1.0%, passant de \$5,332.3 millions à \$5,388.1 millions.
- On estime à \$10,266.9 millions la valeur désaisonnalisée des nouvelles commandes, soit 1.5% de plus que la valeur révisée de février à \$10,118.1 millions. Les nouvelles commandes de biens durables ont avancé de 2.6%, de \$4,724.4 millions à \$4,846.7 millions. Les nouvelles commandes de biens non durables ont progressé de 0.5%, de \$5,393.7 millions à \$5,420.2 millions.
- Les commandes en carnet, non désaisonnalisées, s'élevaient à \$11,642.8 millions, selon les estimations, soit 4.1% de plus que la valeur révisée de février à \$11,189.2 millions.
- Après désaisonnalisation, le total des stocks possédés s'élevait à \$18,849.0 millions, soit 0.4% de moins que le total révisé de février à \$18,934.1 millions. Le total des stocks détenus a diminué de 0.2%, passant de \$20,095.1 millions à \$20,062.3 millions, avec des baisses de 0.9% des biens en cours de transformation, de 1.2% des produits finis et une hausse de 1.2% des matières premières.
- Le rapport désaisonnalisé des stocks aux livraisons était de 1.92:1 en mars, comparativement au rapport révisé de février à 1.93:1. Le rapport des produits finis aux livraisons était de 0.66:1 en mars, comparativement à 0.67:1 en février, après révision.
- Les livraisons non désaisonnalisées en mars se sont élevées à \$10,368.5 millions, 12.1% de plus que la valeur révisée de février à \$9,253.4 millions. Pour les trois premiers mois de 1978, elles atteignent \$28,616.1 millions, 10.7% de plus que \$25,839.7 millions en 1977.

TABLE 1. Estimated Value of Shipments in All Manufacturing Industries, by Province of Origin
 TABLEAU I. Valeur estimative des livraisons de toutes les industries manufacturières, par province d'origine

Monthly averages and calendar months — Moyennes mensuelles et mois civils	Province									
	New- foundland — Terre- Neuve	Nova Scotia — Nouvelle- Ecosse	New Brunswick — Nouveau- Brunswick	Québec	Ontario	Manitoba	Saskat- chewan	Alberta	British Columbia — Colombie- Britannique	Canada(1)
	millions of dollars — en millions de dollars									
1974 - Average - Moyenne	59.3	141.3	132.1	1,866.4	3,450.4	190.0	87.1	318.4	617.6	6,871.2
1975 - Average - Moyenne	54.4	151.6	139.3	1,997.4	3,702.4	215.0	97.6	392.2	610.7	7,371.4
1976 - Average - Moyenne	48.8	164.9	155.0	2,149.3	4,190.9	229.0	101.5	439.4	726.5	8,216.4
1976 - January - Janvier	42.8	152.5	136.3	1,887.3	3,645.4	199.9	85.8	387.8	645.0	7,191.4
February - Février	45.7	146.3	129.3	1,972.1	3,860.1	211.7	84.9	402.2	675.2	7,537.0
March - Mars	56.2	175.7	153.8	2,293.1	4,439.3	235.6	95.9	439.4	734.9	8,633.4
April - Avril	47.5	167.9	156.8	2,201.3	4,332.9	229.7	100.3	430.0	743.6	8,419.6
May - Mai	47.3	166.1	165.6	2,219.9	4,420.1	238.6	104.9	462.5	715.2	8,553.5
June - Juin	50.6	177.4	167.2	2,288.4	4,610.2	256.0	106.9	465.1	748.6	8,883.2
July - Juillet	48.4	159.2	154.3	1,937.8	3,664.0	226.4	105.0	444.0	708.7	7,460.4
August - Août	47.1	159.6	158.7	2,098.5	4,007.4	228.6	120.1	438.5	754.3	8,025.7
September - Septembre	53.9	162.4	160.4	2,230.3	4,427.1	238.7	121.1	451.2	750.8	8,607.5
October - Octobre	43.5	161.0	149.3	2,204.5	4,192.7	226.7	101.9	454.0	755.3	8,299.6
November - Novembre	52.4	177.0	161.1	2,264.7	4,487.9	237.0	97.9	453.5	751.2	8,692.9
December - Décembre	50.4	173.8	166.7	2,193.8	4,204.3	219.3	93.7	445.4	735.9	8,293.0
Total	585.9	1,978.8	1,859.4	25,791.6	50,291.4	2,748.2	1,218.5	5,273.4	8,718.6	98,597.3
1977 - January - Janvier	43.6	163.3	154.5	2,060.4	4,065.8	207.3	99.8	422.9	723.5	7,949.6
February - Février	44.5	168.5	172.0	2,136.9	4,234.2	224.3	98.2	444.0	731.4	8,263.2
March - Mars	48.7	185.9	182.3	2,434.7	5,036.4	260.1	107.6	484.3	878.3	9,626.9
April - Avril	46.2	174.9	169.2	2,207.9	4,641.6	242.3	105.0	463.5	854.7	8,915.5
May - Mai	58.4	179.4	178.5	2,337.9	4,826.4	245.2	114.2	508.5	879.5	9,340.4
June - Juin	60.8	185.7	179.6	2,491.4	5,116.7	258.7	122.2	544.5	889.5	9,863.6
July - Juillet	59.7	174.2	170.5	2,182.8	4,104.1	243.3	115.1	529.9	833.9	8,428.8
August - Août	62.1	190.5	173.9	2,396.4	4,220.6	255.0	132.6	559.8	878.1	8,882.3
September - Septembre	56.8	195.5	191.3	2,468.9	4,943.3	257.9	121.2	560.5	905.2	9,714.1
October - Octobre	59.2	192.1	166.0	2,496.7	5,035.1	245.4	123.9	567.4	906.9	9,804.2
November - Novembre	61.8	209.9	182.4	2,478.9	5,121.2	245.1	114.5	526.5	873.7	9,828.4
December - Décembre	59.2	201.2	180.3	2,452.1	4,534.9	244.2	101.2	504.0	869.4	9,159.0
Total	661.1	2,221.1	2,100.5	28,145.0	55,880.5	2,928.6	1,355.4	6,115.8	10,224.1	109,776.1
1978 - January - Janvier	50.2	188.7	166.3	2,374.2	4,484.9	228.3	105.0	517.1	867.4	8,994.2
February(r) - Février(r)	48.6	198.0	162.2	2,456.7	4,638.8	251.3	110.2	512.7	863.3	9,253.4
March(p) - Mars(p)	64.5	209.2	188.3	2,707.4	5,258.6	261.8	121.0	580.3	964.5	10,368.5

See footnote(s) on page 63. — Voir note(s) à la page 63.

TABLE 2. Estimated Value of Shipments, Orders and Inventory, in All Manufacturing Industries
 TABLEAU 2. Valeur estimative des livraisons, commandes et stocks de toutes les industries manufacturières

Date	Shipments Livraisons	New orders received during month Nouvelles commandes reçues au cours du mois	Unfilled orders at end of month Commandes en carnet à la fin du mois	All inventory held at end of month Ensemble des stocks détenus à la fin du mois				Inventory held but not owned Stocks détenus mais non possédés	Total inventory owned Total des stocks possédés
				Raw materials Matières premières	Goods in process Produits en cours	Finished products Produits finis	Total		
Unadjusted for seasonal variation - Chiffres non-désaisonnalisés									
1974 - Average - Moyenne.....	6,871.2	7,124.7	10,062.8	5,998.6	3,527.7	4,148.0	13,674.4	530.7	13,143.7
1975 - Average - Moyenne.....	7,371.3	7,311.4	10,876.9	7,092.1	4,175.2	5,099.9	16,367.2	816.7	15,500.5
1976 - Average - Moyenne.....	8,216.4	8,135.3	10,130.2	7,181.9	4,613.3	5,564.1	17,359.4	964.1	16,395.2
1976 - January - Janvier.....	7,191.4	7,183.4	10,489.3	7,008.7	4,486.7	5,216.4	16,711.8	875.3	15,836.5
February - Février.....	7,537.0	7,550.0	10,502.3	6,998.4	4,555.2	5,402.7	16,956.4	925.7	16,030.7
March - Mars.....	8,633.4	8,523.2	10,392.1	7,025.7	4,614.2	5,568.5	17,208.3	900.2	16,308.2
April - Avril.....	8,419.6	8,516.6	10,489.1	7,079.5	4,595.7	5,586.2	17,261.4	897.9	16,363.5
May - Mai.....	8,553.5	8,407.3	10,342.9	7,010.5	4,558.5	5,577.5	17,146.5	950.9	16,195.6
June - Juin.....	8,883.2	8,683.3	10,143.0	7,177.5	4,516.6	5,606.2	17,300.3	940.1	16,360.1
July - Juillet.....	7,460.4	7,396.9	10,079.4	7,236.8	4,529.7	5,560.1	17,326.6	989.2	16,337.4
August - Août.....	8,025.7	8,183.0	10,236.7	7,243.2	4,549.3	5,600.5	17,393.1	956.6	16,436.5
September - Septembre.....	8,607.5	8,292.7	9,921.9	7,243.5	4,659.7	5,645.4	17,548.6	1,014.1	16,534.5
October - Octobre.....	8,299.6	8,136.8	9,759.1	7,327.5	4,738.6	5,606.6	17,672.8	1,073.1	16,599.7
November - Novembre.....	8,692.9	8,617.2	9,683.3	7,340.7	4,833.2	5,677.5	17,851.5	1,100.6	16,750.9
December - Décembre.....	8,293.0	8,133.7	9,524.0	7,491.0	4,722.3	5,722.7	17,936.0	946.1	16,989.9
Total.....	98,597.3								
1977 - January - Janvier.....	7,949.6	8,230.7	9,805.1	7,426.1	4,816.7	5,976.3	18,219.0	977.7	17,241.3
February - Février.....	8,263.2	8,649.6	10,191.4	7,289.1	4,944.2	6,249.5	18,482.8	956.0	17,526.9
March - Mars.....	9,626.9	9,856.9	10,421.5	7,491.0	4,931.2	6,342.0	18,764.2	936.6	17,827.6
April - Avril.....	8,915.5	9,118.2	10,624.2	7,470.9	4,846.8	6,374.4	18,692.0	942.3	17,749.7
May - Mai.....	9,340.4	9,301.7	10,585.5	7,449.1	4,867.1	6,339.3	18,655.5	941.2	17,714.4
June - Juin.....	9,863.6	10,002.4	10,724.5	7,558.3	4,842.6	6,387.9	18,788.9	957.1	17,831.8
July - Juillet.....	8,428.8	8,326.3	10,622.0	7,606.7	4,812.4	6,281.0	18,700.1	948.8	17,751.4
August - Août.....	8,882.3	8,869.8	10,609.6	7,719.6	4,807.0	6,302.0	18,991.5	950.8	18,040.3
September - Septembre.....	9,714.1	9,667.6	10,563.1	7,783.9	5,090.0	6,223.5	19,097.4	971.4	18,126.0
October - Octobre.....	9,804.2	9,870.9	10,629.8	7,779.1	5,191.8	6,175.1	19,146.0	1,110.7	18,035.3
November - Novembre.....	9,828.4	9,988.0	10,789.4	7,870.5	5,323.0	6,335.7	19,529.2	1,140.3	18,388.9
December - Décembre.....	9,159.0	9,081.4	10,711.8	8,007.8	5,306.3	6,260.0	19,574.0	1,101.3	18,472.7
Total.....	109,776.1								
1978 - January - Janvier.....	8,994.2	9,246.5	10,964.1	7,882.3	5,462.5	6,487.7	19,832.5	1,129.1	18,703.4
February(r) - Février(r).....	9,253.4	9,600.6	11,311.4	7,935.4	5,613.5	6,754.2	20,303.1	1,166.3	19,136.7
March(p) - Mars(p).....	10,368.5	10,777.6	11,720.6	8,003.9	5,625.9	6,785.8	20,415.7	1,218.3	19,197.3
Adjusted for seasonal variation - Chiffres désaisonnalisés									
M.C.D. - M.D.C.....	2	3	1	1	1	1	1	2	1
1976 - January - Janvier.....	7,705.3	7,606.4	10,389.0	6,935.6	4,485.9	5,206.5	16,628.0	888.8	15,739.2
February - Février.....	7,838.4	7,849.9	10,400.5	6,984.8	4,531.5	5,285.1	16,801.4	926.3	15,875.1
March - Mars.....	8,171.4	8,117.6	10,346.7	7,070.3	4,524.8	5,369.6	16,964.7	890.1	16,074.6
April - Avril.....	8,261.9	8,431.6	10,516.4	7,204.6	4,559.3	5,369.2	17,133.1	905.4	16,227.7
May - Mai.....	8,294.0	8,109.6	10,332.0	7,124.8	4,547.0	5,440.2	17,112.4	951.2	16,160.8
June - Juin.....	8,277.7	8,191.8	10,246.1	7,238.1	4,534.8	5,544.9	17,317.8	946.4	16,371.4
July - Juillet.....	8,000.3	7,878.5	10,124.3	7,189.6	4,622.3	5,693.7	17,505.6	985.0	16,520.6
August - Août.....	8,592.7	8,659.4	10,191.0	7,205.5	4,579.3	5,703.8	17,488.6	946.1	16,542.5
September - Septembre.....	8,207.4	8,016.3	9,999.9	7,224.4	4,656.3	5,772.7	17,653.4	1,010.6	16,642.8
October - Octobre.....	8,088.1	7,863.0	9,774.8	7,329.1	4,734.8	5,780.7	17,844.6	1,058.7	16,785.9
November - Novembre.....	8,333.2	8,274.6	9,716.2	7,347.5	4,802.8	5,843.2	17,993.5	1,091.1	16,902.4
December - Décembre.....	8,591.0	8,395.8	9,521.0	7,341.4	4,790.4	5,844.6	17,976.4	966.1	17,010.3
1977 - January - Janvier.....	8,681.8	8,865.5	9,705.5	7,351.4	4,807.6	5,971.4	18,130.4	992.5	17,137.9
February - Février.....	8,750.9	9,142.3	10,096.9	7,270.9	4,910.2	6,110.2	18,291.3	955.0	17,336.3
March - Mars.....	9,019.3	9,314.1	10,391.7	7,537.6	4,831.7	6,115.7	18,485.0	925.9	17,559.1
April - Avril.....	8,857.6	9,137.0	10,671.1	7,600.6	4,809.4	6,125.1	18,535.1	951.7	17,583.4
May - Mai.....	8,987.1	8,930.1	10,614.1	7,571.1	4,858.7	6,177.1	18,606.9	946.2	17,660.7
June - Juin.....	9,203.0	9,463.3	10,874.7	7,631.2	4,872.1	6,315.0	18,818.3	969.0	17,849.3
July - Juillet.....	9,266.0	9,090.1	10,698.8	7,561.0	4,915.3	6,432.0	18,908.3	948.6	17,959.7
August - Août.....	9,188.8	9,064.2	10,574.2	7,682.6	5,011.7	6,424.6	19,118.9	945.0	18,173.9
September - Septembre.....	9,373.2	9,434.9	10,635.9	7,762.4	5,090.9	6,372.7	19,226.0	971.0	18,255.0
October - Octobre.....	9,555.1	9,567.9	10,648.7	7,780.6	5,193.0	6,377.9	19,351.5	1,095.9	18,255.6
November - Novembre.....	9,307.8	9,482.4	10,823.3	7,878.4	5,291.9	6,532.9	19,702.9	1,129.8	18,572.2
December - Décembre.....	9,660.7	9,513.6	10,676.2	7,853.3	5,380.7	6,397.4	19,631.4	1,123.6	18,507.8
1978 - January - Janvier.....	9,659.3	9,860.2	10,877.1	7,801.4	5,423.8	6,467.9	19,693.1	1,132.5	18,560.6
February(r) - Février(r).....	9,806.0	10,118.1	11,189.2	7,946.6	5,552.2	6,596.3	20,095.1	1,161.0	18,934.1
March(p) - Mars(p).....	9,813.3	10,266.9	11,642.8	8,044.4	5,500.1	6,517.8	20,062.3	1,213.3	18,849.0

TABLE 3. Estimated Value of Shipments, Orders and Inventory in Manufacturing Industries grouped according to the Standard Industrial Classification

TABLEAU 3. Valeur estimative des livraisons, commandes et stocks des industries manufacturières groupées d'après la classification type des industries

Non-durable - Includes Groups 1.2,3,4,5,6,7,10,11,18,19 and 20

Biens non durables - Comprenant les groupes 1,2,3,4,5,6,7,10,11,18,19 et 20

Date	Shipments Livraisons	New orders received during month Nouvelles commandes reçues au cours du mois	Unfilled orders at end of month Commandes en carnet à la fin du mois	All inventory held at end of month Ensemble des stocks détenus à la fin du mois				Inventory held but not owned Stocks détenus mais non possédés	Total inventory owned Total stocks possédés
				Raw materials Matières premières	Goods in process Produits en cours	Finished products Produits finis	Total		
Unadjusted for seasonal variation - Chiffres non-désaisonnalisés									
1974 - Average - Moyenne.....	3,734.7	3,738.8	1,363.5	3,003.0	1,044.3	2,460.5	6,507.8	-	6,507.8
1975 - Average - Moyenne.....	4,024.8	4,022.0	1,286.0	3,495.2	1,171.4	3,002.2	7,668.9	-	7,668.9
1976 - Average - Moyenne.....	4,454.4	4,463.3	1,362.0	3,626.6	1,270.8	3,222.8	8,120.3	-	8,120.3
1976 - January - Janvier.....	3,887.6	3,922.4	1,289.6	3,505.0	1,226.4	2,987.7	7,719.0	-	7,719.0
February - Février.....	4,031.1	4,054.5	1,313.0	3,472.4	1,246.8	3,086.8	7,806.0	-	7,806.0
March - Mars.....	4,554.9	4,566.5	1,324.6	3,497.1	1,244.5	3,192.4	7,934.1	-	7,934.1
April - Avril.....	4,438.3	4,491.5	1,377.7	3,581.6	1,266.1	3,161.5	8,009.2	-	8,009.2
May - Mai.....	4,588.3	4,626.7	1,416.1	3,516.0	1,266.2	3,150.1	7,932.3	-	7,932.3
June - Juin.....	4,678.6	4,648.9	1,386.4	3,591.2	1,290.8	3,236.6	8,118.5	-	8,118.5
July - Juillet.....	4,261.4	4,241.8	1,366.8	3,694.3	1,264.2	3,278.7	8,237.2	-	8,237.2
August - Août.....	4,462.0	4,468.7	1,373.5	3,691.3	1,262.2	3,347.4	8,300.9	-	8,300.9
September - Septembre.....	4,693.9	4,677.1	1,356.7	3,678.8	1,293.3	3,294.2	8,266.3	-	8,266.3
October - Octobre.....	4,581.6	4,620.7	1,395.8	3,690.8	1,282.1	3,291.3	8,264.2	-	8,264.2
November - Novembre.....	4,694.4	4,681.3	1,382.6	3,754.0	1,305.8	3,311.3	8,371.1	-	8,371.1
December - Décembre.....	4,581.3	4,560.0	1,361.4	3,846.8	1,302.0	3,336.4	8,485.2	-	8,485.2
Total.....	53,453.4								
1977 - January - Janvier.....	4,287.0	4,360.5	1,434.8	3,784.9	1,327.6	3,446.7	8,559.1	-	8,559.1
February - Février.....	4,538.1	4,533.5	1,430.2	3,789.8	1,363.2	3,549.0	8,701.9	-	8,701.9
March - Mars.....	5,028.8	5,047.4	1,448.8	3,913.3	1,373.2	3,631.1	8,917.6	-	8,917.6
April - Avril.....	4,737.2	4,733.0	1,444.6	3,918.5	1,346.5	3,627.4	8,892.3	-	8,892.3
May - Mai.....	4,975.4	5,008.8	1,478.1	3,901.6	1,367.5	3,614.1	8,883.2	-	8,883.2
June - Juin.....	5,137.5	5,150.4	1,490.9	4,032.5	1,373.5	3,704.2	9,110.3	-	9,110.3
July - Juillet.....	4,685.8	4,659.5	1,464.7	4,053.3	1,359.6	3,701.9	9,114.8	-	9,114.8
August - Août.....	5,047.7	5,035.9	1,452.9	4,121.0	1,368.8	3,760.7	9,250.5	-	9,250.5
September - Septembre.....	5,201.0	5,203.6	1,455.6	4,117.4	1,398.1	3,692.7	9,208.2	-	9,208.2
October - Octobre.....	5,221.4	5,233.8	1,467.9	4,121.0	1,394.1	3,615.9	9,131.1	-	9,131.1
November - Novembre.....	5,233.2	5,231.2	1,465.9	4,141.7	1,423.6	3,676.1	9,241.3	-	9,241.3
December - Décembre.....	5,061.4	5,075.2	1,479.7	4,205.2	1,391.6	3,626.3	9,223.1	-	9,223.1
Total.....	59,154.5								
1978 - January - Janvier.....	4,850.4	4,860.7	1,489.9	4,154.5	1,457.8	3,721.9	9,334.2	-	9,334.2
February(r) - Février(r).....	5,069.1	5,129.2	1,550.0	4,201.5	1,472.0	3,864.5	9,538.0	-	9,538.0
March(p) - Mars(p).....	5,532.8	5,601.8	1,619.0	4,270.5	1,468.0	3,898.5	9,637.0	-	9,637.0
Adjusted for seasonal variation - Chiffres désaisonnalisés									
M.C.D. - M.D.C.....	2	2	2	1	1	2	1		1
1976 - January - Janvier.....	4,160.5	4,173.7	1,308.2	3,449.7	1,218.5	2,992.7	7,660.9	-	7,660.9
February - Février.....	4,174.9	4,203.7	1,337.0	3,447.0	1,228.3	3,060.5	7,735.8	-	7,735.8
March - Mars.....	4,430.9	4,410.0	1,316.1	3,504.1	1,222.3	3,112.1	7,838.5	-	7,838.5
April - Avril.....	4,419.4	4,446.0	1,342.7	3,664.4	1,237.8	3,077.6	7,979.8	-	7,979.8
May - Mai.....	4,493.1	4,515.9	1,365.5	3,591.5	1,239.2	3,130.8	7,961.5	-	7,961.5
June - Juin.....	4,487.3	4,484.1	1,362.3	3,651.2	1,274.3	3,222.5	8,148.0	-	8,148.0
July - Juillet.....	4,443.0	4,424.3	1,343.6	3,669.3	1,278.3	3,325.4	8,273.0	-	8,273.0
August - Août.....	4,494.6	4,520.8	1,369.8	3,681.5	1,283.3	3,345.0	8,309.8	-	8,309.8
September - Septembre.....	4,484.1	4,508.1	1,393.8	3,675.7	1,314.4	3,322.3	8,312.4	-	8,312.4
October - Octobre.....	4,484.9	4,486.3	1,395.2	3,697.1	1,299.9	3,358.8	8,355.8	-	8,355.8
November - Novembre.....	4,521.5	4,531.6	1,405.3	3,741.6	1,328.4	3,376.4	8,446.4	-	8,446.4
December - Décembre.....	4,695.0	4,691.2	1,401.5	3,755.4	1,330.4	3,398.9	8,484.7	-	8,484.7
1977 - January - Janvier.....	4,680.7	4,731.9	1,453.1	3,727.4	1,318.0	3,458.1	8,503.5	-	8,503.5
February - Février.....	4,795.4	4,806.3	1,464.0	3,761.7	1,342.7	3,519.8	8,624.2	-	8,624.2
March - Mars.....	4,810.9	4,796.9	1,450.0	3,922.5	1,349.4	3,539.2	8,811.1	-	8,811.1
April - Avril.....	4,790.4	4,753.9	1,413.5	4,008.2	1,315.7	3,529.5	8,853.4	-	8,853.4
May - Mai.....	4,866.2	4,884.7	1,432.0	3,986.3	1,339.2	3,586.3	8,911.8	-	8,911.8
June - Juin.....	4,918.4	4,955.8	1,469.4	4,101.8	1,357.3	3,685.0	9,144.1	-	9,144.1
July - Juillet.....	4,989.2	4,961.4	1,441.6	4,029.9	1,377.2	3,752.2	9,159.3	-	9,159.3
August - Août.....	4,995.5	5,005.7	1,451.8	4,110.7	1,394.0	3,760.0	9,264.7	-	9,264.7
September - Septembre.....	4,996.5	5,040.3	1,495.6	4,112.6	1,423.2	3,732.7	9,268.5	-	9,268.5
October - Octobre.....	5,118.2	5,091.8	1,469.2	4,125.6	1,416.1	3,699.8	9,241.5	-	9,241.5
November - Novembre.....	5,017.3	5,039.7	1,491.6	4,128.7	1,449.5	3,758.8	9,337.0	-	9,337.0
December - Décembre.....	5,236.8	5,270.0	1,524.8	4,110.8	1,424.5	3,695.0	9,230.3	-	9,230.3
1978 - January - Janvier.....	5,209.0	5,199.1	1,514.9	4,104.4	1,444.9	3,727.8	9,277.1	-	9,277.1
February(r) - Février(r).....	5,332.3	5,393.7	1,576.3	4,201.6	1,448.8	3,828.9	9,479.3	-	9,479.3
March(p) - Mars(p).....	5,388.1	5,420.2	1,608.4	4,284.4	1,441.0	3,783.5	9,508.9	-	9,508.9

TABLE 3. Estimated Value of Shipments, Orders and Inventory in Manufacturing Industries grouped according to the Standard Industrial Classification - Continued

TABLEAU 3. Valeur estimative des livraisons, commandes et stocks des industries manufacturières groupées d'après la classification type des industries - suite

Durable - Includes Groups 8.9,12,13,14,15,16 and 17

Biens durables - Comrenant les groupes 8.9,12,13,14,15,16 et 17

Date	Shipments Livraisons	New orders received during month Nouvelles commandes reçues au cours du mois	Unfilled orders at end of month Commandes en carnet à la fin du mois	All inventory held at end of month Ensemble des stocks détenus à la fin du mois			Inventory held but not owned Stocks détenus mais non possédés	Total inventory owned Total des stocks possédés	
				Raw materials Matières premières	Goods in process Produits en cours	Finished products Produits finis			
				Total					
millions of dollars - en millions de dollars									
Unadjusted for seasonal variation - Chiffres non-désaisonnalisés									
1974 - Average - Moyenne.....	3,136.4	3,385.9	8,699.3	2,995.5	2,483.4	1,687.5	7,166.5	530.7	6,635.8
1975 - Average - Moyenne.....	3,346.5	3,289.5	9,590.8	3,596.9	3,003.6	2,097.7	8,698.2	816.7	7,881.5
1976 - Average - Moyenne.....	3,762.0	3,672.0	8,768.2	3,555.3	3,342.4	2,341.3	9,239.0	964.1	8,274.9
1976 - January - Janvier.....	3,303.8	3,261.0	9,199.8	3,503.7	3,260.3	2,228.7	8,992.8	875.3	8,117.5
February - Février.....	3,505.9	3,495.4	9,189.3	3,526.0	3,308.4	2,315.9	9,150.3	925.7	8,224.7
March - Mars.....	4,078.4	3,956.7	9,067.5	3,528.5	3,369.7	2,376.1	9,274.3	900.2	8,374.1
April - Avril.....	3,981.3	4,025.1	9,111.3	3,497.9	3,329.6	2,424.7	9,252.2	897.9	8,354.3
May - Mai.....	3,965.3	3,780.7	8,926.7	3,494.5	3,292.3	2,427.4	9,214.2	950.9	8,263.3
June - Juin.....	4,204.6	4,034.4	8,756.6	3,586.3	3,225.8	2,369.6	9,181.7	940.1	8,241.6
July - Juillet.....	3,199.0	3,155.1	8,712.6	3,542.5	3,265.5	2,281.4	9,089.4	989.2	8,100.2
August - Août.....	3,563.7	3,714.2	8,863.2	3,551.9	3,287.1	2,253.1	9,092.1	956.6	8,135.6
September - Septembre.....	3,913.6	3,615.6	8,565.2	3,564.7	3,366.4	2,351.2	9,282.3	1,014.1	8,268.2
October - Octobre.....	3,718.1	3,516.1	8,363.3	3,636.7	3,456.5	2,315.4	9,408.6	1,073.1	8,335.5
November - Novembre.....	3,998.5	3,935.9	8,300.7	3,586.7	3,527.4	2,366.3	9,480.4	1,100.6	8,379.8
December - Décembre.....	3,711.7	3,573.7	8,162.6	3,644.2	3,420.3	2,386.3	9,450.8	946.1	8,504.7
Total.....	45,143.9								
1977 - January - Janvier.....	3,662.6	3,870.2	8,370.2	3,641.2	3,489.1	2,529.6	9,659.9	977.7	8,682.2
February - Février.....	3,725.1	4,116.1	8,761.2	3,499.3	3,581.1	2,700.5	9,780.9	956.0	8,824.9
March - Mars.....	4,598.1	4,809.6	8,972.7	3,577.7	3,558.0	2,710.9	9,846.6	936.6	8,910.0
April - Avril.....	4,178.3	4,385.2	9,179.6	3,552.4	3,500.3	2,747.0	9,799.7	942.3	8,857.4
May - Mai.....	4,365.0	4,292.9	9,107.4	3,547.5	3,499.7	2,725.2	9,772.4	941.2	8,831.2
June - Juin.....	4,726.1	4,852.0	9,233.6	3,525.8	3,469.1	2,683.7	9,678.6	957.1	8,721.5
July - Juillet.....	3,743.0	3,666.8	9,157.3	3,553.4	3,452.8	2,579.1	9,585.3	948.8	8,636.5
August - Août.....	3,834.5	3,833.9	9,156.7	3,598.6	3,601.2	2,541.3	9,741.0	950.8	8,790.2
September - Septembre.....	4,513.1	4,463.9	9,107.5	3,666.5	3,691.9	2,530.8	9,889.2	971.4	8,917.8
October - Octobre.....	4,582.8	4,637.2	9,161.9	3,658.1	3,797.6	2,559.2	10,014.9	1,110.7	8,904.2
November - Novembre.....	4,595.2	4,756.8	9,323.5	3,728.8	3,899.5	2,659.6	10,287.8	1,140.3	9,147.5
December - Décembre.....	4,097.6	4,006.3	9,232.1	3,802.6	3,914.7	2,633.7	10,351.0	1,101.3	9,248.6
Total.....	50,621.5								
1978 - January - Janvier.....	4,143.8	4,385.8	9,474.2	3,727.8	4,004.7	2,765.8	10,498.3	1,129.1	9,369.2
February(r) - Février(r).....	4,184.3	4,471.5	9,761.4	3,733.9	4,141.5	2,889.6	10,765.1	1,166.3	9,598.8
March(p) - Mars(p).....	4,835.6	5,175.8	10,101.6	3,733.4	4,157.9	2,887.4	10,778.7	1,218.3	9,560.4
Adjusted for seasonal variation - Chiffres désaisonnalisés									
M.C.D. - M.D.C.....	3	5	1	1	1	2	1	2	1
1976 - January - Janvier.....	3,544.8	3,432.7	9,080.8	3,485.9	3,267.4	2,213.8	8,967.1	888.8	8,078.3
February - Février.....	3,663.5	3,646.2	9,063.5	3,537.8	3,303.2	2,224.6	9,065.6	926.3	8,139.3
March - Mars.....	3,740.5	3,707.6	9,030.6	3,566.2	3,302.5	2,257.5	9,126.2	890.1	8,236.1
April - Avril.....	3,842.5	3,985.6	9,173.7	3,540.2	3,321.5	2,291.6	9,153.3	905.4	8,247.9
May - Mai.....	3,800.9	3,593.7	8,966.5	3,533.3	3,307.8	2,309.4	9,150.5	951.2	8,199.3
June - Juin.....	3,790.4	3,707.7	8,883.8	3,586.9	3,260.5	2,322.4	9,169.8	946.4	8,223.4
July - Juillet.....	3,557.3	3,454.2	8,780.7	3,520.3	3,344.0	2,368.3	9,232.6	985.0	8,247.6
August - Août.....	4,098.1	4,138.6	8,821.2	3,524.0	3,296.0	2,358.8	9,178.8	946.1	8,232.7
September - Septembre.....	3,723.3	3,508.2	8,606.1	3,548.7	3,341.9	2,450.4	9,341.0	1,010.6	8,330.4
October - Octobre.....	3,603.2	3,376.7	8,379.6	3,632.0	3,434.9	2,421.9	9,488.8	1,058.7	8,430.1
November - Novembre.....	3,811.7	3,743.0	8,310.9	3,605.9	3,474.4	2,466.8	9,547.1	1,091.1	8,456.0
December - Décembre.....	3,896.0	3,704.6	8,119.5	3,586.0	3,460.0	2,445.7	9,491.7	966.1	8,525.6
1977 - January - Janvier.....	4,001.1	4,133.6	8,252.4	3,624.0	3,489.6	2,513.3	9,626.9	992.5	8,634.4
February - Février.....	3,955.5	4,336.0	8,632.9	3,509.2	3,567.5	2,590.4	9,667.1	955.0	8,712.1
March - Mars.....	4,208.4	4,517.2	8,941.7	3,615.1	3,482.3	2,576.5	9,673.9	925.9	8,748.0
April - Avril.....	4,067.2	4,383.1	9,257.6	3,592.4	3,493.7	2,595.6	9,681.7	951.7	8,730.0
May - Mai.....	4,120.9	4,045.4	9,182.1	3,584.8	3,519.5	2,590.8	9,695.1	946.2	8,748.9
June - Juin.....	4,284.6	4,507.5	9,405.3	3,529.4	3,514.8	2,630.0	9,674.2	969.0	8,705.2
July - Juillet.....	4,276.8	4,128.7	9,257.2	3,531.1	3,538.1	2,679.8	9,749.0	948.6	8,800.4
August - Août.....	4,193.3	4,058.5	9,122.4	3,571.9	3,617.7	2,664.6	9,854.2	945.0	8,909.2
September - Septembre.....	4,376.7	4,394.6	9,140.3	3,649.8	3,667.7	2,640.0	9,957.5	971.0	8,986.5
October - Octobre.....	4,436.9	4,476.1	9,179.5	3,655.0	3,776.9	2,678.1	10,110.0	1,095.9	9,014.1
November - Novembre.....	4,290.5	4,442.7	9,331.7	3,749.7	3,842.4	2,773.8	10,365.9	1,129.8	9,236.1
December - Décembre.....	4,423.9	4,243.6	9,151.4	3,742.5	3,956.2	2,702.4	10,401.1	1,123.6	9,277.5
1978 - January - Janvier.....	4,450.3	4,661.1	9,362.2	3,697.0	3,978.9	2,740.1	10,416.0	1,132.5	9,283.5
February(r) - Février(r).....	4,473.7	4,724.4	9,612.9	3,745.0	4,103.4	2,767.4	10,615.8	1,161.0	9,454.8
March(p) - Mars(p).....	4,425.2	4,846.7	10,034.4	3,760.0	4,059.1	2,734.3	10,553.4	1,213.3	9,340.1

TABLE 3. Estimated Value of Shipments, Orders and Inventory in Manufacturing Industries grouped according to the Standard Industrial Classification - Continued

TABLEAU 3. Valeur estimative des livraisons, commandes et stocks des industries manufacturières groupées d'après la classification type des industries - suite

Group 1 - Foods and Beverages Industries
Groupe 1 - Industries des aliments et boissons

Date	Shipments Livraisons	New orders received during month(1) Nouvelles commandes reçues au cours du mois(1)	Unfilled orders at end of month(1) Commandes en carnet à la fin du mois(1)	All inventory held at end of month Ensemble des stocks détenus à la fin du mois			Inventory held but not owned Stocks détenus mais non possédés	Total inventory owned Total des stocks possédés
				Raw materials Matières premières	Goods in process Produits en cours	Finished products Produits finis		
				Total				
millions of dollars - en millions de dollars								
Unadjusted for seasonal variation - Chiffres non-désaisonnalisés								
1974 - Average - Moyenne.....	1,228.1			754.9	418.3	768.8	1,942.1	1,942.1
1975 - Average - Moyenne.....	1,374.2			799.0	462.0	833.9	2,095.0	2,095.0
1976 - Average - Moyenne.....	1,441.1			763.5	483.2	865.0	2,111.8	2,111.8
1976 - January - Janvier.....	1,284.5			777.8	473.6	832.8	2,084.3	2,084.3
February - Février.....	1,312.8			748.8	476.2	843.1	2,068.1	2,068.1
March - Mars.....	1,411.6			727.5	477.5	850.3	2,055.3	2,055.3
April - Avril.....	1,426.4			752.5	481.3	826.9	2,060.6	2,060.6
May - Mai.....	1,466.6			737.9	480.8	832.2	2,050.8	2,050.8
June - Juin.....	1,530.5			735.1	478.3	840.5	2,053.9	2,053.9
July - Juillet.....	1,441.9			756.3	479.3	840.3	2,075.9	2,075.9
August - Août.....	1,457.7			770.3	477.5	886.0	2,133.8	2,133.8
September - Septembre.....	1,508.5			759.9	497.9	922.6	2,180.4	2,180.4
October - Octobre.....	1,480.0			776.0	491.2	916.8	2,184.0	2,184.0
November - Novembre.....	1,488.4			801.5	499.0	919.5	2,220.1	2,220.1
December - Décembre.....	1,484.7			819.6	486.6	869.2	2,175.3	2,175.3
Total.....	17,293.6							
1977 - January - Janvier.....	1,339.0			805.9	501.0	868.6	2,175.5	2,175.5
February - Février.....	1,411.9			802.5	503.8	871.8	2,178.2	2,178.2
March - Mars.....	1,507.8			833.7	510.8	878.4	2,222.8	2,222.8
April - Avril.....	1,515.5			869.5	509.1	878.4	2,257.1	2,257.1
May - Mai.....	1,643.5			901.0	510.6	877.7	2,289.3	2,289.3
June - Juin.....	1,666.8			893.2	517.8	924.2	2,335.1	2,335.1
July - Juillet.....	1,580.4			923.0	511.6	923.5	2,358.1	2,358.1
August - Août.....	1,644.6			942.0	510.8	973.0	2,425.7	2,425.7
September - Septembre.....	1,710.9			902.1	519.6	984.8	2,406.5	2,406.5
October - Octobre.....	1,683.4			889.2	522.7	972.6	2,384.5	2,384.5
November - Novembre.....	1,692.2			886.5	528.4	975.2	2,390.1	2,390.1
December - Décembre.....	1,685.6			903.6	516.7	924.1	2,344.4	2,344.4
Total.....	19,081.6							
1978 - January - Janvier.....	1,527.5			894.2	524.8	936.8	2,355.8	2,355.8
February(r) - Février(r).....	1,617.8			878.0	530.2	934.9	2,343.1	2,343.1
March(p) - Mars(p).....	1,765.2			877.0	519.6	930.0	2,326.7	2,326.7
Adjusted for seasonal variation - Chiffres désaisonnalisés								
M.C.D. - M.D.C.....	2			2	1	2	1	1
1976 - January - Janvier.....	1,423.9			747.7	471.0	826.2	2,044.9	2,044.9
February - Février.....	1,402.8			752.5	472.3	841.2	2,066.0	2,066.0
March - Mars.....	1,435.8			750.1	468.1	869.2	2,087.4	2,087.4
April - Avril.....	1,458.7			782.4	471.2	851.7	2,105.3	2,105.3
May - Mai.....	1,454.6			763.3	477.3	873.7	2,114.3	2,114.3
June - Juin.....	1,469.9			759.6	480.9	890.3	2,130.8	2,130.8
July - Juillet.....	1,427.8			759.4	489.3	905.4	2,154.1	2,154.1
August - Août.....	1,413.1			773.7	490.8	891.5	2,156.0	2,156.0
September - Septembre.....	1,411.0			763.8	503.2	884.6	2,151.6	2,151.6
October - Octobre.....	1,420.5			766.3	490.4	856.0	2,112.7	2,112.7
November - Novembre.....	1,430.8			771.7	498.7	848.8	2,119.2	2,119.2
December - Décembre.....	1,497.1			772.7	487.5	850.7	2,110.9	2,110.9
1977 - January - Janvier.....	1,518.2			774.7	498.1	861.6	2,134.4	2,134.4
February - Février.....	1,541.2			806.6	500.0	868.6	2,175.2	2,175.2
March - Mars.....	1,523.9			858.9	500.6	897.4	2,256.9	2,256.9
April - Avril.....	1,572.2			904.7	498.2	903.5	2,306.4	2,306.4
May - Mai.....	1,609.2			932.7	507.0	920.4	2,360.1	2,360.1
June - Juin.....	1,600.1			922.5	520.8	978.5	2,421.8	2,421.8
July - Juillet.....	1,594.6			926.8	522.7	994.7	2,444.2	2,444.2
August - Août.....	1,569.6			946.3	525.3	980.2	2,451.8	2,451.8
September - Septembre.....	1,600.5			906.9	525.1	945.6	2,377.6	2,377.6
October - Octobre.....	1,622.2			878.5	521.9	909.4	2,309.8	2,309.8
November - Novembre.....	1,618.8			853.7	528.0	900.8	2,282.5	2,282.5
December - Décembre.....	1,720.5			851.6	518.0	904.4	2,274.0	2,274.0
1978 - January - Janvier.....	1,706.7			867.3	522.2	933.7	2,323.2	2,323.2
February(r) - Février(r).....	1,756.7			892.5	527.3	937.2	2,357.0	2,357.0
March(p) - Mars(p).....	1,789.6			898.5	511.0	944.8	2,354.3	2,354.3

TABLE 3. Estimated Value of Shipments, Orders and Inventory in Manufacturing Industries grouped according to the Standard Industrial Classification - Continued

TABLEAU 3. Valeur estimative des livraisons, commandes et stocks des industries manufacturières groupées d'après la classification type des industries - suite

Group 2 - Tobacco Products Industries

Groupe 2 - Industrie du tabac

Date	Shipments Livraisons	New orders received during month(1) Nouvelles commandes reçues au cours du mois(1)	Unfilled orders at end of month(1) Commandes en carnet à la fin du mois(1)	All inventory held at end of month Ensemble des stocks détenus à la fin du mois				Inventory held but not owned Stocks détenus mais non possédés	Total inventory owned Total des stocks possédés
				Raw materials Matières premières	Goods in process Produits en cours	Finished products Produits finis	Total		
millions of dollars - en millions de dollars									
Unadjusted for seasonal variation - Chiffres non-désaisonnalisés									
1974 - Average - Moyenne.....	58.7			74.5	5.6	114.3	194.6	-	194.6
1975 - Average - Moyenne.....	69.3			125.5	6.9	103.9	236.4	-	236.4
1976 - Average - Moyenne.....	71.2			150.0	7.8	110.5	268.4	-	268.4
1976 - January - Janvier.....	44.7			136.7	8.5	108.9	254.1	-	254.1
February - Février.....	61.7			141.5	8.4	118.7	268.6	-	268.6
March - Mars.....	86.0			157.1	10.3	143.6	311.0	-	311.0
April - Avril.....	62.3			163.7	9.0	149.3	322.0	-	322.0
May - Mai.....	137.1			168.1	6.3	109.4	283.8	-	283.8
June - Juin.....	64.1			165.1	6.5	111.0	282.6	-	282.6
July - Juillet.....	64.1			161.0	5.7	97.2	263.9	-	263.9
August - Août.....	61.1			153.3	6.3	88.5	248.1	-	248.1
September - Septembre.....	65.7			140.9	6.4	87.3	234.6	-	234.6
October - Octobre.....	53.5			134.3	6.3	93.7	234.2	-	234.2
November - Novembre.....	61.7			138.2	11.6	106.0	255.8	-	255.8
December - Décembre.....	96.7			140.6	8.9	113.0	262.5	-	262.5
Total.....	855.0								
1977 - January - Janvier.....	55.7			150.2	11.0	128.9	290.1	-	290.1
February - Février.....	66.6			158.5	8.9	153.5	320.9	-	320.9
March - Mars.....	133.4			160.8	6.5	138.1	305.3	-	305.3
April - Avril.....	55.5			156.0	6.5	142.8	305.3	-	305.3
May - Mai.....	60.7			156.3	6.6	134.1	297.0	-	297.0
June - Juin.....	80.3			153.3	6.1	129.6	289.0	-	289.0
July - Juillet.....	64.5			153.3	5.5	114.5	273.3	-	273.3
August - Août.....	67.9			136.3	6.4	106.9	249.5	-	249.5
September - Septembre.....	73.5			123.6	6.3	105.7	235.6	-	235.6
October - Octobre.....	72.0			122.7	9.4	99.4	231.5	-	231.5
November - Novembre.....	68.5			131.3	8.6	133.3	273.3	-	273.3
December(r) - Décembre(r).....	94.2			135.7	7.5	136.6	279.8	-	279.8
Total.....	892.8								
1978 - January - Janvier.....	69.4			139.8	11.7	143.4	294.9	-	294.9
February(r) - Février(r).....	80.0			153.7	9.8	197.6	361.1	-	361.1
March(p) - Mars(p).....	84.5			163.4	10.7	210.4	384.5	-	384.5
Adjusted for seasonal variation - Chiffres désaisonnalisés									
M.C.D. - M.D.C.	6			2	4	4	4		4
1976 - January - Janvier.....	66.7			139.7	7.0	100.0	246.7	-	246.7
February - Février.....	70.2			125.0	6.7	103.0	234.7	-	234.7
March - Mars.....	71.5			138.5	8.1	109.5	256.1	-	256.1
April - Avril.....	68.8			144.5	8.9	113.2	266.6	-	266.6
May - Mai.....	75.5			151.0	7.2	105.9	264.1	-	264.1
June - Juin.....	62.4			152.4	7.5	110.6	270.5	-	270.5
July - Juillet.....	73.8			156.0	7.1	111.8	274.9	-	274.9
August - Août.....	74.7			162.3	7.5	109.9	279.7	-	279.7
September - Septembre.....	66.0			164.9	7.6	113.4	285.9	-	285.9
October - Octobre.....	71.7			162.6	6.7	115.3	284.6	-	284.6
November - Novembre.....	69.8			158.8	10.4	120.6	289.8	-	289.8
December - Décembre.....	78.3			156.0	8.4	117.8	282.2	-	282.2
1977 - January - Janvier.....	83.5			154.1	9.2	118.6	281.9	-	281.9
February - Février.....	75.8			140.4	7.1	133.2	280.7	-	280.7
March - Mars.....	72.7			142.1	5.1	104.8	252.0	-	252.0
April - Avril.....	61.6			137.8	6.5	107.5	251.8	-	251.8
May - Mai.....	50.5			140.3	7.6	130.2	278.1	-	278.1
June - Juin.....	78.3			141.3	7.0	129.4	277.7	-	277.7
July - Juillet.....	78.8			148.2	7.1	132.2	287.5	-	287.5
August - Août.....	83.4			144.3	7.7	133.1	285.1	-	285.1
September - Septembre.....	73.8			144.6	7.6	137.9	290.1	-	290.1
October - Octobre.....	96.9			148.5	10.1	122.8	281.4	-	281.4
November - Novembre.....	77.9			150.9	7.7	151.8	310.4	-	310.4
December - Décembre.....	76.3			150.1	7.1	142.4	300.3	-	300.3
1978 - January - Janvier.....	70.3			144.0	9.4	132.9	286.3	-	286.3
February(r) - Février(r).....	80.7			142.6	7.9	172.9	323.4	-	323.4
March(p) - Mars(p).....	82.1			147.8	8.6	159.3	315.7	-	315.7

TABLE 3. Estimated Value of Shipments, Orders and Inventory in Manufacturing Industries grouped according to the Standard Industrial Classification - Continued

TABLEAU 3. Valeur estimative des livraisons, commandes et stocks des industries manufacturières groupées d'après la classification type des industries - suite

Group 3 - Rubber and Plastics Products Industries

Groupe 3 - Industrie du caoutchouc et des produits en matières plastiques

Date	Shipments Livraisons	New orders received during month Nouvelles commandes reçues au cours du mois	Unfilled orders at end of month Commandes en carnet à la fin du mois	All inventory held at end of month Ensemble des stocks détenus à la fin du mois			Inventory held but not owned Stocks détenus mais non possédés	Total inventory owned Total des stocks possédés
				Raw materials Matières premières	Goods in process Produits en cours	Finished products Produits finis		
				Total				
millions of dollars - en millions de dollars								
Unadjusted for seasonal variation - Chiffres non-désaisonnalisés								
1974 - Average - Moyenne.....	152.8	153.1	96.3	136.8	35.6	156.2	328.6	328.6
1975 - Average - moyenne.....	163.0	162.4	82.4	136.0	41.4	235.8	413.4	413.4
1976 - Average - moyenne.....	191.8	191.6	80.4	139.4	44.8	240.3	424.5	424.5
1976 - January - Janvier.....	157.9	157.3	79.3	133.0	42.5	235.2	410.6	410.6
February - Février.....	173.1	180.6	86.8	134.3	41.8	251.9	428.1	428.1
March - Mars.....	201.0	201.5	87.3	136.7	43.2	252.6	432.5	432.5
April - Avril.....	199.2	205.2	93.4	138.3	43.1	250.4	431.8	431.8
May - Mai.....	195.6	193.3	91.0	136.8	42.4	245.3	424.5	424.5
June - Juin.....	204.6	186.9	73.4	143.0	46.3	246.9	436.2	436.2
July - Juillet.....	172.6	169.1	70.0	147.5	45.0	238.4	430.9	430.9
August - Août.....	178.1	183.9	75.7	147.1	47.2	235.5	429.8	429.8
September - Septembre.....	214.3	208.3	69.7	141.8	48.1	228.5	418.4	418.4
October - Octobre.....	204.1	214.8	80.4	139.7	45.1	225.1	410.0	410.0
November - Novembre.....	216.9	217.0	80.5	139.5	46.3	233.8	419.6	419.6
December - Décembre.....	185.1	181.8	77.2	135.2	46.9	240.5	422.6	422.6
Total.....	2,302.4							
1977 - January - Janvier.....	184.6	187.7	80.3	136.3	49.6	247.5	433.4	433.4
February - Février.....	201.4	209.7	88.7	142.4	50.9	259.0	452.2	452.2
March - Mars.....	232.0	237.7	94.3	144.6	49.8	269.5	463.8	463.8
April - Avril.....	217.5	216.8	93.6	146.8	48.8	274.9	470.5	470.5
May - Mai.....	221.1	223.8	96.3	143.7	50.0	283.1	476.9	476.9
June - Juin.....	228.1	219.9	88.1	142.2	47.2	277.6	467.0	467.0
July - Juillet.....	183.8	174.4	78.7	146.7	46.6	273.2	466.5	466.5
August - Août.....	188.8	191.0	80.8	149.5	49.7	277.9	477.0	477.0
September - Septembre.....	221.6	218.3	77.5	150.0	49.5	266.6	466.2	466.2
October - Octobre.....	223.1	228.8	83.2	147.4	50.4	253.2	450.9	450.9
November - Novembre.....	230.8	235.6	88.1	144.0	52.3	261.0	457.3	457.3
December - Décembre.....	193.8	192.8	87.1	152.9	49.2	265.9	467.9	467.9
Total.....	2,526.7							
1978 - January - Janvier.....	198.7	209.3	97.7	148.8	52.7	278.1	479.6	479.6
February(r) - Février(r).....	224.6	243.6	116.7	152.5	52.8	294.6	499.8	499.8
March(p) - Mars(p).....	254.5	271.6	133.8	154.8	52.6	290.2	497.6	497.6
Adjusted for seasonal variation - Chiffres désaisonnalisés(2)								
M.C.D. - M.D.C.....	3	3	3	1	1	1	-	1
1976 - January - Janvier.....	171.9	168.9	84.7	133.2	42.4	234.1	409.7	409.7
February - Février.....	174.1	172.8	83.4	136.2	41.8	236.1	414.1	414.1
March - Mars.....	181.3	182.1	84.2	136.9	43.1	234.7	414.7	414.7
April - Avril.....	185.7	187.6	86.1	137.9	43.1	235.1	416.1	416.1
May - Mai.....	188.9	184.7	81.9	134.4	42.3	233.0	409.7	409.7
June - Juin.....	191.8	185.1	75.2	141.6	46.3	236.2	424.1	424.1
July - Juillet.....	193.4	191.5	73.3	142.1	44.9	238.4	425.4	425.4
August - Août.....	199.6	197.9	71.6	143.8	47.2	238.7	429.7	429.7
September - Septembre.....	200.8	201.8	72.6	143.2	48.1	247.0	438.3	438.3
October - Octobre.....	198.7	207.4	81.3	143.1	45.1	250.0	438.2	438.2
November - Novembre.....	208.5	211.9	84.7	144.7	46.3	253.9	444.9	444.9
December - Décembre.....	203.1	203.1	84.7	135.8	46.8	251.2	433.8	433.8
1977 - January - Janvier.....	202.3	203.5	85.9	136.4	49.6	246.4	432.4	432.4
February - Février.....	205.4	204.9	85.4	144.3	50.9	242.2	437.4	437.4
March - Mars.....	207.4	213.0	91.0	144.7	49.8	250.1	444.6	444.6
April - Avril.....	206.0	201.3	86.3	146.5	48.8	258.3	453.6	453.6
May - Mai.....	213.1	213.4	86.6	141.2	50.0	269.2	460.4	460.4
June - Juin.....	211.6	215.6	90.6	140.8	47.2	265.8	453.8	453.8
July - Juillet.....	214.0	206.2	82.8	141.4	46.6	273.5	461.5	461.5
August - Août.....	206.4	200.1	76.5	146.2	49.7	282.0	477.9	477.9
September - Septembre.....	213.6	217.9	80.8	151.8	49.5	288.7	490.0	490.0
October - Octobre.....	211.0	214.3	84.1	151.0	50.4	281.3	482.7	482.7
November - Novembre.....	222.6	230.9	92.4	149.5	52.3	283.2	485.0	485.0
December - Décembre.....	212.9	215.9	95.4	153.8	49.2	277.6	480.6	480.6
1978 - January - Janvier.....	219.8	227.7	103.3	148.8	52.7	278.6	480.1	480.1
February(r) - Février(r).....	231.5	240.7	112.5	154.2	52.8	277.4	484.4	484.4
March(p) - Mars(p).....	234.8	247.6	125.3	154.1	52.6	270.5	477.2	477.2

TABLE 3. Estimated Value of Shipments, Orders and Inventory in Manufacturing Industries grouped according to the Standard Industrial Classification - Continued

TABLEAU 3. Valeur estimative des livraisons, commandes et stocks des industries manufacturières groupées d'après la classification type des industries - suite

Group 4 - Leather Industries

Groupe 4 - Industrie du cuir

Date	Shipments Livraisons	New orders received during month Nouvelles commandes reçues au cours du mois	Unfilled orders at end of month Commandes en carnet à la fin du mois	All inventory held at end of month Ensemble des stocks détenus à la fin du mois				Inventory held but not owned Stocks détenus mais non possédés	Total inventory owned Total des stocks possédés
				Raw materials Matières premières	Goods in process Produits en cours	Finished products Produits finis	Total		
millions of dollars - en millions de dollars									
Unadjusted for seasonal variation - Chiffres non-désaisonnalisés									
1974 - Average - Moyenne.....	47.4	47.6	49.6	62.8	20.4	33.1	116.4	-	116.4
1975 - Average - Moyenne.....	51.6	53.2	66.4	63.4	18.9	42.1	124.5	-	124.5
1976 - Average - Moyenne.....	58.8	59.3	78.9	75.3	23.7	46.4	145.4	-	145.4
1976 - January - Janvier.....	54.2	56.5	67.6	69.9	21.3	41.4	132.6	-	132.6
February - Février.....	57.0	60.8	71.4	70.3	22.0	41.9	134.3	-	134.3
March - Mars.....	64.2	74.3	81.5	72.1	21.8	42.0	135.9	-	135.9
April - Avril.....	55.8	64.3	90.0	76.2	25.0	42.7	143.8	-	143.8
May - Mai.....	55.4	62.9	97.4	79.7	26.7	45.2	151.5	-	151.5
June - Juin.....	60.6	53.5	90.4	79.1	24.4	53.5	156.9	-	156.9
July - Juillet.....	51.7	37.9	76.6	80.2	23.0	51.2	154.4	-	154.4
August - Août.....	65.6	66.6	77.7	78.7	23.6	47.9	150.1	-	150.1
September - Septembre.....	69.5	59.4	67.6	76.6	23.7	45.6	146.0	-	146.0
October - Octobre.....	64.8	78.1	80.9	75.6	24.2	43.8	143.5	-	143.5
November - Novembre.....	58.9	53.9	76.0	72.8	23.7	47.5	143.9	-	143.9
December - Décembre.....	49.0	43.5	70.5	72.2	25.5	54.7	152.4	-	152.4
Total.....	706.6								
1977 - January - Janvier.....	51.8	49.3	68.0	74.9	25.9	55.7	156.5	-	156.5
February - Février.....	61.1	39.8	46.8	76.1	25.5	55.5	157.0	-	157.0
March - Mars.....	62.6	69.7	53.9	75.8	25.1	51.8	152.8	-	152.8
April - Avril.....	51.9	59.0	61.0	75.0	24.6	54.8	154.5	-	154.5
May - Mai.....	53.9	61.9	69.1	73.6	26.1	57.8	157.5	-	157.5
June - Juin.....	56.5	54.6	67.1	72.8	25.3	58.0	156.1	-	156.1
July - Juillet.....	49.1	43.3	61.3	70.9	24.8	56.1	151.7	-	151.7
August - Août.....	71.8	77.5	67.0	69.6	24.6	51.9	146.1	-	146.1
September - Septembre.....	69.8	65.8	63.1	66.3	24.8	45.5	136.6	-	136.6
October - Octobre.....	66.8	68.4	64.6	63.9	24.1	45.5	133.5	-	133.5
November - Novembre.....	64.3	67.7	68.1	62.7	25.0	48.6	136.3	-	136.3
December - Décembre.....	50.3	53.0	70.8	66.9	24.4	52.9	144.2	-	144.2
Total.....	709.9								
1978 - January - Janvier.....	55.4	52.4	67.8	66.2	25.9	55.7	147.8	-	147.8
February(r) - Février(r).....	66.2	74.4	76.0	69.9	26.6	56.5	153.0	-	153.0
March(p) - Mars(p).....	71.5	91.7	96.1	72.0	26.6	51.4	150.0	-	150.0
Adjusted for seasonal variation - Chiffres désaisonnalisés									
M.C.D. - M.D.C.....	5	6	3	2	2	2	2		2
1976 - January - Janvier.....	58.8	70.5	83.6	69.2	21.3	41.3	131.8	-	131.8
February - Février.....	54.1	53.6	83.1	70.2	22.1	43.1	135.4	-	135.4
March - Mars.....	58.8	56.1	80.4	73.9	22.2	43.7	139.8	-	139.8
April - Avril.....	59.0	56.1	77.5	76.6	24.6	42.9	144.1	-	144.1
May - Mai.....	62.1	65.9	81.3	79.1	25.5	41.1	145.7	-	145.7
June - Juin.....	64.1	63.8	81.0	77.7	23.4	45.4	146.5	-	146.5
July - Juillet.....	59.6	53.3	74.7	78.0	23.1	46.4	147.5	-	147.5
August - Août.....	57.8	57.1	74.0	76.8	23.4	48.2	148.4	-	148.4
September - Septembre.....	58.3	60.2	75.9	77.2	24.0	50.7	151.9	-	151.9
October - Octobre.....	57.5	61.3	79.7	77.1	24.9	50.0	152.0	-	152.0
November - Novembre.....	56.8	55.7	78.6	74.6	24.5	51.6	150.7	-	150.7
December - Décembre.....	58.6	58.1	78.1	72.5	25.4	53.8	151.7	-	151.7
1977 - January - Janvier.....	58.4	64.8	84.5	74.2	26.0	55.6	155.8	-	155.8
February - Février.....	58.7	28.9	54.7	76.1	25.6	57.2	158.9	-	158.9
March - Mars.....	56.5	55.2	53.4	77.9	25.6	54.0	157.5	-	157.5
April - Avril.....	56.4	55.8	52.8	75.5	24.2	55.1	154.8	-	154.8
May - Mai.....	59.2	64.0	57.6	72.9	25.0	52.8	150.7	-	150.7
June - Juin.....	59.2	61.8	60.2	71.6	24.3	49.3	145.2	-	145.2
July - Juillet.....	58.7	58.4	59.9	69.0	24.9	50.9	144.8	-	144.8
August - Août.....	61.2	65.0	63.7	68.0	24.5	52.3	144.8	-	144.8
September - Septembre.....	59.9	66.7	70.5	66.8	25.1	50.5	142.4	-	142.4
October - Octobre.....	59.6	52.5	63.4	65.2	24.8	52.1	142.1	-	142.1
November - Novembre.....	60.7	67.9	70.6	64.3	26.0	52.8	143.1	-	143.1
December - Décembre.....	61.8	69.8	78.6	67.3	24.2	52.1	143.6	-	143.6
1978 - January - Janvier.....	60.6	65.0	83.0	66.6	25.7	55.0	147.3	-	147.3
February(r) - Février(r).....	63.1	70.6	90.5	69.4	26.6	57.5	153.5	-	153.5
March(p) - Mars(p).....	65.5	77.6	102.6	73.9	26.8	53.8	154.5	-	154.5

TABLE 3. Estimated Value of Shipments, Orders and Inventory in Manufacturing Industries grouped according to the Standard Industrial Classification - Continued

TABLEAU 3. Valeur estimative des livraisons, commandes et stocks des industries manufacturières groupées d'après la classification type des industries - suite

Group 5 - Textile Industries

Groupe 5 - Industrie textile

Date	Shipments Livraisons	New orders received during month Nouvelles commandes reçues au cours du mois	Unfilled orders at end of month Commandes en carnet à la fin du mois	All inventory held at end of month Ensemble des stocks détenus à la fin du mois				Inventory held but not owned Stocks détenus mais non possédés	Total inventory owned Total des stocks possédés
				Raw materials Matières premières	Goods in process Produits en cours	Finished products Produits finis	Total		
millions of dollars - en millions de dollars									
Unadjusted for seasonal variation - Chiffres non-désaisonnalisés									
1974 - Average - Moyenne.....	206.4	203.2	171.7	215.1	115.8	152.0	483.1	-	483.1
1975 - Average - Moyenne.....	202.4	202.9	140.2	192.9	120.8	207.1	520.9	-	520.9
1976 - Average - Moyenne.....	231.0	231.1	154.0	206.0	137.8	226.6	570.6	-	570.6
1976 - January - Janvier.....	216.4	221.9	160.8	198.1	135.4	200.2	533.8	-	533.8
February - Février.....	227.1	231.2	164.9	201.9	138.8	212.8	553.5	-	553.5
March - Mars.....	259.2	250.6	156.3	201.6	139.5	229.3	570.5	-	570.5
April - Avril.....	241.2	239.8	154.9	203.2	138.2	226.9	568.4	-	568.4
May - Mai.....	233.5	223.6	145.0	201.9	136.3	231.9	570.1	-	570.1
June - Juin.....	243.8	244.1	145.3	199.1	142.1	233.2	574.4	-	574.4
July - Juillet.....	193.4	198.7	150.5	226.5	126.9	226.6	580.0	-	580.0
August - Août.....	222.3	221.3	149.5	214.4	134.3	231.7	580.4	-	580.4
September - Septembre.....	242.3	248.2	155.4	215.1	133.7	234.3	583.1	-	583.1
October - Octobre.....	236.4	239.0	158.0	205.7	141.2	232.1	579.1	-	579.1
November - Novembre.....	233.8	228.6	152.8	207.2	140.9	231.1	579.2	-	579.2
December - Décembre.....	223.3	226.6	156.2	198.4	146.5	230.2	575.0	-	575.0
Total.....	2,772.7								
1977 - January - Janvier.....	214.1	208.6	150.7	196.5	145.2	224.8	566.5	-	566.5
February - Février.....	233.2	250.6	168.1	212.5	157.4	231.6	601.5	-	601.5
March - Mars.....	262.2	267.5	173.4	213.5	154.1	240.7	608.3	-	608.3
April - Avril.....	253.7	254.3	174.0	211.9	151.1	243.9	606.9	-	606.9
May - Mai.....	252.8	259.5	180.7	214.1	154.3	242.0	610.3	-	610.3
June - Juin.....	265.1	260.7	176.3	216.3	152.0	248.2	616.5	-	616.5
July - Juillet.....	212.4	222.9	186.8	217.2	149.9	234.9	601.9	-	601.9
August - Août.....	234.1	227.3	180.0	222.3	152.4	241.4	616.1	-	616.1
September - Septembre.....	272.7	275.0	182.4	219.3	152.8	230.5	602.6	-	602.6
October - Octobre.....	279.4	295.5	198.4	205.4	150.6	230.2	586.3	-	586.3
November - Novembre.....	276.1	276.5	198.8	208.0	151.0	226.9	586.0	-	586.0
December - Décembre.....	241.7	249.7	206.9	217.8	137.5	223.3	578.5	-	578.5
Total.....	2,997.5								
1978 - January - Janvier.....	241.3	244.9	210.4	212.7	159.6	233.5	605.8	-	605.8
February(r) - Février(r).....	257.7	266.8	219.5	217.8	164.3	234.2	616.3	-	616.3
March(p) - Mars(p).....	279.2	277.1	217.3	215.2	163.1	242.0	620.4	-	620.4
Adjusted for seasonal variation - Chiffres désaisonnalisés									
M.C.D. - M.D.C.	2	4	3	1	2	2	2		2
1976 - January - Janvier.....	226.4	232.5	158.5	197.3	132.4	198.7	528.4	-	528.4
February - Février.....	223.8	226.0	160.7	201.6	136.8	208.9	547.3	-	547.3
March - Mars.....	240.2	229.6	150.1	203.4	138.0	224.0	565.4	-	565.4
April - Avril.....	229.9	233.1	153.3	207.5	135.2	221.2	563.9	-	563.9
May - Mai.....	228.1	222.7	147.9	205.4	134.2	223.6	563.2	-	563.2
June - Juin.....	227.5	235.8	156.2	201.5	140.3	228.3	570.1	-	570.1
July - Juillet.....	234.0	231.9	154.1	221.2	133.1	231.1	585.4	-	585.4
August - Août.....	242.8	242.9	154.2	208.0	134.3	232.0	574.3	-	574.3
September - Septembre.....	230.2	231.5	155.5	213.0	137.9	237.7	588.6	-	588.6
October - Octobre.....	224.2	225.3	156.6	207.7	142.9	239.0	589.6	-	589.6
November - Novembre.....	227.9	220.6	149.3	208.3	143.4	240.8	592.5	-	592.5
December - Décembre.....	231.4	234.7	152.6	197.4	145.0	236.9	579.3	-	579.3
1977 - January - Janvier.....	227.1	222.7	148.2	195.7	141.9	223.0	560.6	-	560.6
February - Février.....	236.0	251.6	163.8	212.4	154.9	227.5	594.8	-	594.8
March - Mars.....	241.4	244.1	166.5	215.5	152.5	235.1	603.1	-	603.1
April - Avril.....	245.4	251.3	172.4	216.5	147.7	237.9	602.1	-	602.1
May - Mai.....	246.4	258.6	184.6	217.9	152.1	233.4	603.4	-	603.4
June - Juin.....	245.0	250.7	190.3	219.0	150.1	243.1	612.2	-	612.2
July - Juillet.....	261.0	261.6	190.9	212.0	157.5	239.6	609.1	-	609.1
August - Août.....	251.5	246.5	185.9	215.8	152.7	242.0	610.5	-	610.5
September - Septembre.....	262.0	258.8	182.7	217.2	157.9	233.8	608.9	-	608.9
October - Octobre.....	263.7	277.6	196.6	207.6	152.3	237.2	597.1	-	597.1
November - Novembre.....	267.4	265.2	194.4	209.0	153.7	236.7	599.4	-	599.4
December - Décembre.....	253.9	261.2	201.7	216.7	136.0	229.7	582.4	-	582.4
1978 - January - Janvier.....	257.7	266.3	210.3	213.2	157.0	233.3	603.5	-	603.5
February(r) - Février(r).....	260.2	260.6	210.7	218.0	161.5	233.4	612.9	-	612.9
March(p) - Mars(p).....	256.8	255.5	209.4	216.2	158.7	234.8	609.7	-	609.7

TABLE 3. Estimated Value of Shipments, Orders and Inventory in Manufacturing Industries grouped according to the Standard Industrial Classification - Continued

TABLEAU 3. Valeur estimative des livraisons, commandes et stocks des industries manufacturières groupées d'après la classification type des industries - suite

Group 6 - Knitting Mills

Groupe 6 - Bonneterie

Date	Shipments Livraisons	New orders received during month(l) Nouvelles commandes reçues au cours du mois(l)	Unfilled orders at end of month(l) Commandes en carnet à la fin du mois(l)	All inventory held at end of month Ensemble des stocks détenus à la fin du mois			Inventory held but not owned Stocks détenus mais non possédés	Total inventory owned Total des stocks possédés
				Raw materials Matières premières	Goods in process Produits en cours	Finished products Produits finis		
millions of dollars - en millions de dollars								
Unadjusted for seasonal variation - Chiffres non-désaisonnalisés								
1974 - Average - Moyenne.....	50.0			57.8	32.7	48.5	139.2	139.2
1975 - Average - Moyenne.....	52.0			44.7	33.0	48.8	126.5	126.5
1976 - Average - Moyenne.....	53.4			42.7	28.6	54.8	126.2	126.2
1976 - January - Janvier.....	51.6			44.5	30.5	52.0	127.0	127.0
February - Février.....	54.9			47.8	29.6	51.2	128.6	128.6
March - Mars.....	58.3			44.3	28.4	51.3	124.0	124.0
April - Avril.....	50.4			44.1	29.0	55.3	128.4	128.4
May - Mai.....	51.8			42.3	28.8	58.9	130.0	130.0
June - Juin.....	55.4			41.7	28.8	59.9	130.5	130.5
July - Juillet.....	50.7			41.9	27.8	57.0	126.7	126.7
August - Août.....	54.7			42.6	27.3	57.7	127.6	127.6
September - Septembre.....	59.5			43.1	27.5	56.1	126.6	126.6
October - Octobre.....	55.5			40.7	28.0	53.1	121.8	121.8
November - Novembre.....	52.8			41.5	29.3	51.6	122.4	122.4
December - Décembre.....	46.2			38.7	28.6	53.8	121.1	121.1
Total.....	641.7							
1977 - January - Janvier.....	52.6			40.3	27.8	62.1	130.1	130.1
February - Février.....	56.2			38.0	28.3	62.9	129.3	129.3
March - Mars.....	60.5			39.4	28.9	64.8	133.2	133.2
April - Avril.....	52.0			39.1	28.1	64.8	132.0	132.0
May - Mai.....	53.9			39.7	30.7	67.6	138.1	138.1
June - Juin.....	60.2			40.8	32.3	65.6	138.7	138.7
July - Juillet.....	58.9			41.9	31.0	67.3	140.2	140.2
August - Août.....	64.9			44.1	30.5	65.4	140.1	140.1
September - Septembre.....	66.9			43.7	32.4	60.2	136.4	136.4
October - Octobre.....	68.5			42.4	32.6	59.5	134.5	134.5
November - Novembre.....	68.7			42.9	31.8	57.5	132.2	132.2
December - Décembre.....	52.7			43.8	31.6	63.9	139.3	139.3
Total.....	716.1							
1978 - January - Janvier.....	58.5			42.5	31.8	64.4	138.7	138.7
February(r) - Février(r).....	64.1			41.5	33.1	65.9	140.5	140.5
March(p) - Mars(p).....	66.4			40.8	33.5	70.6	144.8	144.8
Adjusted for seasonal variation - Chiffres désaisonnalisés								
M.C.D. - M.D.C.	4			2	2	2	1	1
1976 - January - Janvier.....	55.4			44.9	30.4	54.4	129.7	129.7
February - Février.....	51.8			48.5	30.0	52.7	131.2	131.2
March - Mars.....	54.4			44.3	29.0	52.3	125.6	125.6
April - Avril.....	53.5			44.0	28.4	53.2	125.6	125.6
May - Mai.....	56.1			42.0	27.8	55.3	125.1	125.1
June - Juin.....	54.2			41.7	28.0	55.5	125.2	125.2
July - Juillet.....	53.4			41.2	27.1	55.4	123.7	123.7
August - Août.....	52.3			41.2	26.9	56.3	124.4	124.4
September - Septembre.....	53.7			42.2	27.8	56.5	126.5	126.5
October - Octobre.....	52.6			41.5	28.5	55.5	125.5	125.5
November - Novembre.....	49.7			42.3	29.9	54.5	126.6	126.6
December - Décembre.....	52.9			39.2	29.4	55.7	124.3	124.3
1977 - January - Janvier.....	57.5			40.6	27.7	65.0	133.3	133.3
February - Février.....	54.5			38.5	28.8	64.8	132.1	132.1
March - Mars.....	55.7			39.4	29.6	66.3	135.3	135.3
April - Avril.....	56.4			39.0	27.5	62.3	128.8	128.8
May - Mai.....	57.6			39.6	29.7	63.5	132.8	132.8
June - Juin.....	58.4			40.9	31.4	60.9	133.2	133.2
July - Juillet.....	63.3			41.4	30.2	65.5	137.1	137.1
August - Août.....	60.6			42.6	30.2	63.7	136.5	136.5
September - Septembre.....	61.7			42.9	32.9	60.7	136.5	136.5
October - Octobre.....	65.3			43.2	33.3	62.2	138.7	138.7
November - Novembre.....	63.3			43.6	32.5	60.8	136.9	136.9
December - Décembre.....	62.4			44.5	32.5	66.3	143.3	143.3
1978 - January - Janvier.....	63.0			42.3	32.1	63.4	137.8	137.8
February(r) - Février(r).....	62.2			42.4	33.6	67.0	143.0	143.0
March(p) - Mars(p).....	61.5			40.8	34.2	72.1	147.1	147.1

TABLE 3. Estimated Value of Shipments, Orders and Inventory in Manufacturing Industries grouped according to the Standard Industrial Classification - Continued

TABLEAU 3. Valeur estimative des livraisons, commandes et stocks des industries manufacturières groupées d'après la classification type des industries - suite

Group 7 - Clothing Industries
Groupe 7 - Industrie de l'habillement

Date	Shipments Livraisons	New orders received during month Nouvelles commandes reçues au cours du mois	Unfilled orders at end of month Commandes en carnet à la fin du mois	All inventory held at end of month Ensemble des stocks détenus à la fin du mois				Inventory held but not owned Stocks détenus mais non possédés	Total inventory owned Total des stocks possédés
				Raw materials Matières premières	Goods in process Produits en cours	Finished products Produits finis	Total		
millions of dollars - en millions de dollars									
Unadjusted for seasonal variation - Chiffres non-désaisonnalisés									
1974 - Average - Moyenne.....	173.0	172.9	92.0	215.4	65.5	131.9	412.9	-	412.9
1975 - Average - Moyenne.....	192.2	192.0	95.7	213.4	68.1	133.1	414.6	-	414.6
1976 - Average - Moyenne.....	214.1	216.0	105.5	243.7	76.7	137.6	458.1	-	458.1
1976 - January - Janvier.....	194.2	184.4	82.8	224.6	71.4	126.5	422.5	-	422.5
February - Février.....	223.1	215.7	75.4	231.7	74.7	127.2	433.6	-	433.6
March - Mars.....	236.8	245.0	83.6	243.8	72.2	132.1	448.1	-	448.1
April - Avril.....	208.7	236.2	111.1	253.7	76.9	137.5	468.1	-	468.1
May - Mai.....	184.9	201.2	127.4	267.1	82.7	147.3	497.2	-	497.2
June - Juin.....	207.9	213.0	132.4	276.6	86.3	152.6	515.5	-	515.5
July - Juillet.....	210.8	200.6	122.2	256.9	80.0	145.2	482.0	-	482.0
August - Août.....	240.9	216.3	97.6	247.8	75.7	140.3	463.8	-	463.8
September - Septembre.....	246.6	246.2	97.2	241.5	77.7	132.7	452.0	-	452.0
October - Octobre.....	221.7	233.3	108.9	228.7	77.9	131.4	438.1	-	438.1
November - Novembre.....	212.3	215.8	112.4	221.7	73.1	133.0	427.8	-	427.8
December - Décembre.....	181.3	184.4	115.5	231.7	72.2	145.2	449.0	-	449.0
Total.....	2,569.2								
1977 - January - Janvier.....	208.3	243.0	150.2	231.8	72.4	137.6	441.7	-	441.7
February - Février.....	234.1	227.0	143.2	228.7	78.3	140.1	447.1	-	447.1
March - Mars.....	249.5	236.4	130.1	238.3	77.7	142.6	458.6	-	458.6
April - Avril.....	201.1	203.6	132.5	248.8	78.8	156.0	483.7	-	483.7
May - Mai.....	189.8	200.4	143.1	277.7	79.3	168.9	525.9	-	525.9
June - Juin.....	225.3	226.4	144.2	283.1	77.4	179.6	540.1	-	540.1
July - Juillet.....	233.0	220.0	131.1	264.9	74.1	160.4	499.4	-	499.4
August - Août.....	276.1	262.4	117.4	264.6	76.2	153.1	493.9	-	493.9
September - Septembre.....	268.0	266.1	115.6	263.2	78.7	155.8	497.6	-	497.6
October - Octobre.....	249.1	251.2	117.8	243.9	72.3	148.1	464.3	-	464.3
November - Novembre.....	235.7	238.7	120.8	261.7	73.6	149.3	484.5	-	484.5
December - Décembre.....	186.3	192.7	127.2	262.7	71.0	155.6	489.3	-	489.3
Total.....	2,756.3								
1978 - January - Janvier.....	219.1	213.5	121.6	257.6	78.6	156.5	492.6	-	492.6
February(r) - Février(r).....	258.5	249.6	112.7	254.7	81.3	175.5	511.5	-	511.5
March(p) - Mars(p).....	276.0	293.8	130.5	274.4	82.0	190.4	546.7	-	546.7
Adjusted for seasonal variation - Chiffres désaisonnalisés									
M.C.D. - M.D.C.....	4	6	4	2	3	2	2		2
1976 - January - Janvier.....	210.0	198.0	77.5	232.2	73.5	123.1	428.8	-	428.8
February - Février.....	208.6	220.7	89.6	235.0	75.5	126.5	437.0	-	437.0
March - Mars.....	210.3	219.7	99.0	245.6	75.0	135.2	455.8	-	455.8
April - Avril.....	217.2	224.9	106.7	250.7	78.8	136.5	466.0	-	466.0
May - Mai.....	217.9	227.8	116.6	253.3	79.0	134.8	467.1	-	467.1
June - Juin.....	227.3	218.4	107.7	258.8	80.4	133.7	472.9	-	472.9
July - Juillet.....	218.5	219.7	108.9	246.6	77.6	135.3	459.5	-	459.5
August - Août.....	212.5	210.5	106.9	244.9	73.0	139.6	457.5	-	457.5
September - Septembre.....	209.8	216.6	113.7	242.6	76.1	144.9	463.6	-	463.6
October - Octobre.....	204.7	202.8	111.8	237.1	78.0	147.8	462.9	-	462.9
November - Novembre.....	204.4	206.4	113.8	235.9	75.4	149.2	460.5	-	460.5
December - Décembre.....	228.7	227.6	112.7	239.3	77.5	149.1	465.9	-	465.9
1977 - January - Janvier.....	227.1	255.1	140.7	239.7	74.6	133.9	448.2	-	448.2
February - Février.....	222.0	252.7	171.4	232.2	79.5	139.4	451.1	-	451.1
March - Mars.....	222.5	204.7	153.6	240.3	81.0	145.9	467.2	-	467.2
April - Avril.....	215.0	188.1	126.7	246.0	80.7	154.9	481.6	-	481.6
May - Mai.....	221.1	225.3	130.9	263.1	75.8	154.3	493.2	-	493.2
June - Juin.....	242.2	228.4	117.1	265.0	72.2	157.4	494.6	-	494.6
July - Juillet.....	248.9	249.0	117.2	254.6	72.1	149.5	476.2	-	476.2
August - Août.....	237.7	249.4	128.9	261.5	73.5	152.2	487.2	-	487.2
September - Septembre.....	231.4	237.1	134.6	264.3	77.0	170.2	511.5	-	511.5
October - Octobre.....	225.3	211.2	120.5	252.9	72.4	166.6	491.9	-	491.9
November - Novembre.....	229.2	231.5	122.8	278.8	75.8	167.9	522.5	-	522.5
December - Décembre.....	239.6	241.5	124.7	271.2	76.4	160.0	507.6	-	507.6
1978 - January - Janvier.....	232.5	219.7	111.9	266.8	80.8	153.1	500.7	-	500.7
February(r) - Février(r).....	246.2	269.6	135.3	263.0	81.8	177.8	522.6	-	522.6
March(p) - Mars(p).....	247.3	254.1	142.1	277.7	85.5	196.1	559.3	-	559.3

TABLE 3. Estimated Value of Shipments, Orders and Inventory in Manufacturing Industries grouped according to the Standard Industrial Classification - Continued

TABLEAU 3. Valeur estimative des livraisons, commandes et stocks des industries manufacturières groupées d'après la classification type des industries - suite

Group 8 - Wood Industries

Groupe 8 - Industrie du bois

Date	Shipments Livraisons	New orders received during month(1) Nouvelles commandes reçues au cours du mois(1)	Unfilled orders at end of month(1) Commandes en carnet à la fin du mois(1)	All inventory held at end of month Ensemble des stocks détenus à la fin du mois			Inventory held but not owned Stocks détenus mais non possédés	Total inventory owned Total des stocks possédés
				Raw materials Matières premières	Goods in process Produits en cours	Finished products Produits finis		
				Total				
millions of dollars - en millions de dollars								
Unadjusted for seasonal variation - Chiffres non-désaisonnalisés								
1974 - Average - Moyenne.....	332.6			200.2	209.9	269.1	679.4	679.4
1975 - Average - Moyenne.....	316.4			179.3	212.8	263.7	655.9	655.9
1976 - Average - Moyenne.....	408.4			192.4	252.4	302.9	747.8	747.8
1976 - January - Janvier.....	334.0			181.3	251.9	284.4	717.6	717.6
February - Février.....	363.3			190.7	265.3	291.7	747.7	747.7
March - Mars.....	405.5			201.8	272.1	299.3	773.2	773.2
April - Avril.....	419.9			204.7	253.4	299.5	757.5	757.5
May - Mai.....	405.1			192.3	229.0	311.4	732.7	732.7
June - Juin.....	439.9			191.2	225.8	307.1	724.1	724.1
July - Juillet.....	397.3			194.9	242.4	304.9	742.3	742.3
August - Août.....	423.1			191.3	242.5	288.1	721.9	721.9
September - Septembre.....	437.6			191.8	257.0	301.8	750.7	750.7
October - Octobre.....	427.0			189.6	261.7	310.9	762.2	762.2
November - Novembre.....	439.7			187.2	269.1	311.8	768.1	768.1
December - Décembre.....	408.7			193.0	258.8	324.1	776.0	776.0
Total.....	4,901.1							
1977 - January - Janvier.....	416.0			196.7	292.4	351.3	840.4	840.4
February - Février.....	408.6			205.2	313.5	384.4	903.1	903.1
March - Mars.....	498.2			206.8	305.0	366.4	878.2	878.2
April - Avril.....	483.7			209.3	283.6	370.2	863.1	863.1
May - Mai.....	503.6			209.3	259.7	356.7	825.7	825.7
June - Juin.....	525.5			204.8	272.1	343.0	819.9	819.9
July - Juillet.....	500.0			203.9	285.2	324.9	814.0	814.0
August - Août.....	547.1			205.8	292.0	312.0	809.9	809.9
September - Septembre.....	572.1			205.5	307.5	325.8	838.7	838.7
October - Octobre.....	539.7			208.4	310.6	335.3	854.3	854.3
November - Novembre.....	523.9			214.3	324.7	345.1	884.2	884.2
December - Décembre.....	470.8			212.7	337.4	364.4	914.6	914.6
Total.....	5,989.1							
1978 - January - Janvier.....	519.4			217.1	346.2	392.0	955.3	955.3
February(r) - Février(r).....	516.0			231.7	372.7	415.5	1,019.9	1,019.9
March(p) - Mars(p).....	586.8			236.4	365.0	434.5	1,035.9	1,035.9
Adjusted for seasonal variation - Chiffres désaisonnalisés								
M.C.D. - M.D.C.....	3			1	1	3	2	2
1976 - January - Janvier.....	370.1			181.9	236.7	277.5	696.1	696.1
February - Février.....	379.2			185.8	239.5	277.8	703.1	703.1
March - Mars.....	377.4			194.7	243.9	280.1	718.7	718.7
April - Avril.....	381.6			199.6	251.1	287.2	737.9	737.9
May - Mai.....	370.4			190.8	245.2	299.1	735.1	735.1
June - Juin.....	381.8			190.3	245.6	306.8	742.7	742.7
July - Juillet.....	410.1			188.0	255.2	322.2	765.4	765.4
August - Août.....	431.3			189.6	250.3	293.9	733.8	733.8
September - Septembre.....	431.4			193.3	259.6	308.6	761.5	761.5
October - Octobre.....	448.5			195.9	270.3	324.3	790.5	790.5
November - Novembre.....	448.2			197.9	276.7	333.3	807.9	807.9
December - Décembre.....	477.9			202.6	258.1	333.6	794.3	794.3
1977 - January - Janvier.....	472.3			197.7	275.0	342.7	815.4	815.4
February - Février.....	438.6			200.3	283.6	365.9	849.8	849.8
March - Mars.....	451.7			199.8	273.4	343.2	816.4	816.4
April - Avril.....	452.5			204.3	281.3	355.2	840.8	840.8
May - Mai.....	448.0			207.9	278.2	341.9	828.0	828.0
June - Juin.....	454.3			203.8	296.2	342.2	842.2	842.2
July - Juillet.....	528.8			196.6	299.8	343.1	839.5	839.5
August - Août.....	555.4			203.8	301.1	318.9	823.8	823.8
September - Septembre.....	567.9			206.9	310.1	333.6	850.6	850.6
October - Octobre.....	569.4			215.3	321.3	350.2	886.8	886.8
November - Novembre.....	530.8			226.7	334.2	369.2	930.1	930.1
December - Décembre.....	556.1			223.3	336.7	375.0	935.0	935.0
1978 - January - Janvier.....	564.1			220.3	326.3	376.9	923.5	923.5
February(r) - Février(r).....	562.1			227.4	337.9	391.9	957.2	957.2
March(p) - Mars(p).....	547.4			228.4	328.9	404.3	961.6	961.6

TABLE 3. Estimated Value of Shipments, Orders and Inventory in Manufacturing Industries grouped according to the Standard Industrial Classification - Continued

TABLÉAU 3. Valeur estimative des livraisons, commandes et stocks des industries manufacturières groupées d'après la classification type des industries - suite

Group 9 - Furniture & Fixture Industries

Groupe 9 - Industrie du meuble et des articles d'ameublement

Date	Shipments Livraisons	New orders received during month(1)	Unfilled orders at end of month(1)	All inventory held at end of month - Ensemble des stocks détenus à la fin du mois			Inventory held but not owned Stocks détenus mais non possédés	Total inventory owned - Total des stocks possédés
		Nouvelles commandes reçues au cours du mois(1)	Commandes en carnet à la fin du mois(1)	Raw materials - Matières premières	Goods in process - Produits en cours	Finished products - Produits finis		
millions of dollars - en millions de dollars								
Unadjusted for seasonal variation - Chiffres non-désaisonnalisés								
1974 - Average - Moyenne.....	111.5			148.5	53.3	49.0	250.9	- 250.9
1975 - Average - Moyenne.....	113.6			138.7	53.9	63.8	256.4	- 256.4
1976 - Average - Moyenne.....	122.5			142.5	56.3	67.4	266.3	- 266.3
1976 - January - Janvier.....	111.4			136.4	52.4	61.9	250.8	- 250.8
February - Février.....	119.7			136.4	54.5	64.5	255.4	- 255.4
March - Mars.....	132.4			145.2	53.9	68.1	267.1	- 267.1
April - Avril.....	121.0			141.9	54.6	68.3	264.8	- 264.8
May - Mai.....	123.6			142.3	54.8	68.1	265.2	- 265.2
June - Juin.....	130.9			144.9	56.2	69.8	270.9	- 270.9
July - Juillet.....	103.7			144.2	56.1	63.9	264.1	- 264.1
August - Août.....	114.7			145.1	57.3	66.8	269.2	- 269.2
September - Septembre.....	132.8			142.6	56.6	68.1	267.2	- 267.2
October - Octobre.....	126.7			140.3	57.0	67.8	265.1	- 265.1
November - Novembre.....	132.9			140.6	65.3	68.5	274.4	- 274.4
December - Décembre.....	121.4			150.4	58.3	72.9	281.6	- 281.6
Total.....	1,471.1							
1977 - January - Janvier.....	112.9			149.5	59.8	79.4	288.7	- 288.7
February - Février.....	120.8			147.7	60.3	80.3	288.3	- 288.3
March - Mars.....	136.7			148.4	60.0	82.8	291.3	- 291.3
April - Avril.....	125.5			150.3	60.5	88.5	299.2	- 299.2
May - Mai.....	131.0			149.0	60.5	88.3	297.8	- 297.8
June - Juin.....	132.6			146.2	59.7	84.2	290.2	- 290.2
July - Juillet.....	108.9			146.7	59.1	77.9	283.8	- 283.8
August - Août.....	126.4			142.0	59.3	77.2	278.5	- 278.5
September - Septembre.....	141.9			140.3	57.0	76.4	273.8	- 273.8
October - Octobre.....	137.0			137.3	57.6	72.8	267.7	- 267.7
November - Novembre.....	144.2			142.5	57.1	76.7	276.2	- 276.2
December - Décembre.....	129.3			149.8	56.9	80.6	287.2	- 287.2
Total.....	1,547.2							
1978 - January - Janvier.....	124.7			143.2	59.0	83.0	285.3	- 285.3
February(r) - Février(r).....	135.1			145.2	59.6	83.8	288.6	- 288.6
March(p) - Mars(p).....	149.6			145.8	60.5	86.5	292.9	- 292.9
Adjusted for seasonal variation - Chiffres désaisonnalisés								
M.C.D. - M.D.C.....	3			2		2	2	2
1976 - January - Janvier.....	122.5			137.4	52.4	62.2	252.0	- 252.0
February - Février.....	121.6			137.9	54.4	62.1	254.4	- 254.4
March - Mars.....	122.3			145.3	53.8	63.4	262.5	- 262.5
April - Avril.....	121.2			142.2	54.5	64.4	261.1	- 261.1
May - Mai.....	121.6			141.5	54.8	64.5	260.8	- 260.8
June - Juin.....	123.8			142.9	56.1	67.7	266.7	- 266.7
July - Juillet.....	122.0			143.4	56.0	66.8	266.2	- 266.2
August - Août.....	121.2			144.6	57.2	69.6	271.4	- 271.4
September - Septembre.....	122.0			143.6	56.5	70.8	270.9	- 270.9
October - Octobre.....	122.5			142.4	56.9	71.7	271.0	- 271.0
November - Novembre.....	121.9			142.3	65.2	72.3	279.8	- 279.8
December - Décembre.....	124.4			146.3	58.2	74.5	279.0	- 279.0
1977 - January - Janvier.....	126.3			150.8	59.8	79.7	290.3	- 290.3
February - Février.....	124.0			149.4	60.3	77.2	286.9	- 286.9
March - Mars.....	124.8			148.5	60.0	77.2	285.7	- 285.7
April - Avril.....	128.6			150.7	60.5	83.7	294.9	- 294.9
May - Mai.....	128.3			148.0	60.5	83.6	292.1	- 292.1
June - Juin.....	123.7			144.3	59.7	81.7	285.7	- 285.7
July - Juillet.....	132.9			146.0	59.1	81.8	286.9	- 286.9
August - Août.....	129.0			141.5	59.3	80.5	281.3	- 281.3
September - Septembre.....	134.2			141.4	57.0	79.6	278.0	- 278.0
October - Octobre.....	130.2			139.4	57.6	76.9	273.9	- 273.9
November - Novembre.....	131.1			144.3	57.1	81.0	282.4	- 282.4
December - Décembre.....	135.3			145.5	56.9	82.3	284.7	- 284.7
1978 - January - Janvier.....	137.6			144.2	59.0	82.5	285.7	- 285.7
February(r) - Février(r).....	139.5			145.9	59.6	80.2	285.7	- 285.7
March(p) - Mars(p).....	138.6			145.2	60.5	80.8	286.5	- 286.5

TABLE 3. Estimated Value of Shipments, Orders and Inventory in Manufacturing Industries grouped according to the Standard Industrial Classification - Continued

TABLEAU 3. Valeur estimative des livraisons, commandes et stocks des industries manufacturières groupées d'après la classification type des industries - suite

Group 10 - Paper and Allied Industries

Groupe 10 - Industrie du papier et activités annexes

Date	Shipments Livraisons	New orders received during month(1) Nouvelles commandes reçues au cours du mois(1)	Unfilled orders at end of month(1) Commandes en carnet à la fin du mois(1)	All inventory held at end of month Ensemble des stocks détenus à la fin du mois			Inventory held but not owned Stocks détenus mais non possédés	Total inventory owned Total des stocks possédés
				Raw materials Matières premières	Goods in process Produits en cours	Finished products Produits finis		
				Total				
millions of dollars - en millions de dollars								
Unadjusted for seasonal variation - Chiffres non-désaisonnalisés								
1974 - Average - Moyenne.....	639.7			539.2	56.0	205.1	800.3	800.3
1975 - Average - Moyenne.....	594.6			739.3	62.6	305.8	1,107.8	1,107.8
1976 - Average - Moyenne.....	680.2			781.2	64.8	335.4	1,181.5	1,181.5
1976 - January - Janvier.....	507.8			786.5	61.0	275.3	1,122.8	1,122.8
February - Février.....	555.8			774.0	61.6	294.4	1,130.0	1,130.0
March - Mars.....	708.8			754.3	66.2	320.4	1,140.9	1,140.9
April - Avril.....	713.0			748.1	64.7	321.2	1,133.9	1,133.9
May - Mai.....	719.1			694.5	65.2	334.9	1,094.6	1,094.6
June - Juin.....	742.7			732.6	66.0	347.8	1,146.4	1,146.4
July - Juillet.....	663.5			749.5	67.0	359.5	1,175.8	1,175.8
August - Août.....	727.0			786.3	68.9	355.1	1,210.2	1,210.2
September - Septembre.....	711.6			822.9	67.3	347.5	1,237.7	1,237.7
October - Octobre.....	701.1			825.2	65.6	353.0	1,243.8	1,243.8
November - Novembre.....	731.8			823.0	64.0	354.8	1,241.9	1,241.9
December - Décembre.....	680.5			878.3	60.6	361.3	1,300.2	1,300.2
Total.....	8,162.7							
1977 - January - Janvier.....	672.1			808.9	65.2	390.4	1,264.5	1,264.5
February - Février.....	699.3			815.2	67.9	406.5	1,289.6	1,289.6
March - Mars.....	772.2			802.1	67.7	425.7	1,295.4	1,295.4
April - Avril.....	737.3			751.9	66.4	422.8	1,241.1	1,241.1
May - Mai.....	750.9			719.6	67.5	433.2	1,220.3	1,220.3
June - Juin.....	786.7			759.4	66.4	448.4	1,274.1	1,274.1
July - Juillet.....	685.0			796.9	67.7	436.6	1,301.2	1,301.2
August - Août.....	760.2			809.9	68.5	436.6	1,315.0	1,315.0
September - Septembre.....	747.4			849.7	68.2	425.2	1,343.1	1,343.1
October - Octobre.....	791.0			865.4	64.9	422.5	1,352.7	1,352.7
November - Novembre.....	764.6			864.2	67.5	422.5	1,354.2	1,354.2
December - Décembre.....	734.0			867.0	63.8	390.0	1,320.8	1,320.8
Total.....	8,900.8							
1978 - January - Janvier.....	720.2			846.5	69.6	397.3	1,313.4	1,313.4
February(r) - Février(r).....	720.6			853.4	67.8	420.9	1,342.1	1,342.1
March(p) - Mars(p).....	840.0			834.2	68.6	401.0	1,303.8	1,303.8
Adjusted for seasonal variation - Chiffres désaisonnalisés								
M.C.D. - M.D.C.	3			2	3	2	1	1
1976 - January - Janvier.....	527.6			747.7	61.4	288.7	1,097.8	1,097.8
February - Février.....	572.3			755.2	62.6	296.4	1,144.2	1,144.2
March - Mars.....	686.8			755.7	65.2	297.8	1,118.7	1,118.7
April - Avril.....	683.8			816.6	65.1	302.7	1,184.4	1,184.4
May - Mai.....	691.3			769.5	63.8	308.2	1,141.5	1,141.5
June - Juin.....	686.7			789.4	64.7	321.8	1,175.9	1,175.9
July - Juillet.....	689.8			759.3	65.3	343.9	1,168.5	1,168.5
August - Août.....	731.6			790.8	66.2	353.6	1,210.6	1,210.6
September - Septembre.....	715.2			798.1	66.1	361.6	1,225.8	1,225.8
October - Octobre.....	717.6			792.6	66.6	378.9	1,238.1	1,238.1
November - Novembre.....	709.6			793.0	66.4	388.5	1,247.9	1,247.9
December - Décembre.....	723.9			810.8	64.2	406.6	1,281.6	1,281.6
1977 - January - Janvier.....	716.7			768.1	65.7	409.6	1,243.4	1,243.4
February - Février.....	734.6			794.4	68.9	409.2	1,272.5	1,272.5
March - Mars.....	735.5			802.4	66.6	395.0	1,264.0	1,264.0
April - Avril.....	719.5			820.0	67.0	397.9	1,284.9	1,284.9
May - Mai.....	711.6			796.2	66.0	398.2	1,260.4	1,260.4
June - Juin.....	723.8			818.1	65.2	414.1	1,297.4	1,297.4
July - Juillet.....	730.9			807.0	66.1	417.1	1,290.2	1,290.2
August - Août.....	754.1			815.0	65.9	435.4	1,316.3	1,316.3
September - Septembre.....	755.0			824.8	66.9	443.1	1,334.8	1,334.8
October - Octobre.....	810.5			832.7	66.0	454.7	1,353.4	1,353.4
November - Novembre.....	739.6			834.0	70.1	463.8	1,367.9	1,367.9
December - Décembre.....	785.7			800.3	67.8	439.6	1,307.7	1,307.7
1978 - January - Janvier.....	763.8			807.5	70.0	412.5	1,290.0	1,290.0
February(r) - Février(r).....	754.4			834.2	68.2	419.3	1,321.7	1,321.7
March(p) - Mars(p).....	805.1			837.8	67.0	375.0	1,279.8	1,279.8

TABLE 3. Estimated Value of Shipments, Orders and Inventory in Manufacturing Industries grouped according to the Standard Industrial Classification - Continued

TABLEAU 3. Valeur estimative des livraisons, commandes et stocks des industries manufacturières groupées d'après la classification type des industries - suite

Group 11 - Printing, Publishing and Allied Industries

Groupe 11 - Imprimerie, édition et activités annexes

Date	Shipments Livraisons	New orders received during month(1) Nouvelles commandes reçues au cours du mois(1)	Unfilled orders at end of month(1) Commandes en carnet à la fin du mois(1)	All inventory held at end of month Ensemble des stocks détenus à la fin du mois			Inventory held but not owned Stocks détenus mais non possédés	Total inventory owned Total des stocks possédés
				Raw materials Matières premières	Goods in process Produits en cours	Finished products Produits finis		
						Total		
millions of dollars - en millions de dollars								
Unadjusted for seasonal variation - Chiffres non-désaisonnalisés								
1974 - Average - Moyenne.....	212.5			119.3	45.5	43.1	208.1	208.1
1975 - Average - Moyenne.....	241.4			147.0	49.8	62.0	258.9	258.9
1976 - Average - Moyenne.....	266.2			133.8	49.7	61.4	245.0	245.0
1976 - January - Janvier.....	238.9			140.5	46.2	60.4	247.1	247.1
February - Février.....	238.0			133.8	45.8	61.4	241.0	241.0
March - Mars.....	274.5			132.8	46.3	61.8	240.9	240.9
April - Avril.....	268.5			133.6	48.0	62.2	243.8	243.8
May - Mai.....	265.2			132.2	48.7	61.4	242.3	242.3
June - Juin.....	278.4			131.9	49.9	62.9	244.7	244.7
July - Juillet.....	239.4			137.4	53.0	64.8	255.2	255.2
August - Août.....	251.3			137.0	51.6	64.2	252.7	252.7
September - Septembre.....	280.2			137.3	57.0	61.7	256.0	256.0
October - Octobre.....	287.5			131.4	53.9	58.3	243.6	243.6
November - Novembre.....	302.1			128.0	50.2	57.8	236.1	236.1
December - Décembre.....	271.6			129.8	46.7	60.5	237.0	237.0
Total.....	3,195.4							
1977 - January - Janvier.....	253.6			127.7	41.3	59.1	228.1	228.1
February - Février.....	263.0			126.5	47.4	58.8	232.7	232.7
March - Mars.....	299.7			132.7	51.4	59.9	244.0	244.0
April - Avril.....	290.1			129.5	50.3	59.3	239.1	239.1
May - Mai.....	287.8			126.0	51.8	60.2	238.0	238.0
June - Juin.....	300.5			127.2	52.5	61.3	241.0	241.0
July - Juillet.....	250.8			132.8	55.4	61.1	249.2	249.2
August - Août.....	277.6			138.3	54.0	61.4	253.7	253.7
September - Septembre.....	297.9			132.5	56.2	61.3	250.1	250.1
October - Octobre.....	308.7			127.1	53.1	60.2	240.4	240.4
November - Novembre.....	321.5			124.6	52.4	59.5	236.5	236.5
December - Décembre.....	293.5			127.5	52.9	59.9	240.3	240.3
Total.....	3,444.6							
1978 - January - Janvier.....	283.5			140.6	52.1	62.4	255.1	255.1
February(r) - Février(r).....	289.8			143.8	55.4	63.3	262.6	262.6
March(p) - Mars(p).....	327.2			143.9	61.3	65.0	270.3	270.3
Adjusted for seasonal variation - Chiffres désaisonnalisés								
M.C.D. - M.D.C.	4			1	2	2	1	1
1976 - January - Janvier.....	257.9			145.8	48.3	63.5	257.6	257.6
February - Février.....	255.3			138.0	46.6	62.3	246.9	246.9
March - Mars.....	260.2			137.6	46.9	62.5	247.0	247.0
April - Avril.....	258.4			137.0	48.2	62.2	247.4	247.4
May - Mai.....	259.8			132.8	47.6	61.1	241.5	241.5
June - Juin.....	267.0			130.7	48.3	60.8	239.8	239.8
July - Juillet.....	266.7			131.4	49.1	61.6	242.1	242.1
August - Août.....	266.8			130.8	49.9	62.1	242.8	242.8
September - Septembre.....	266.9			131.3	54.7	60.7	246.7	246.7
October - Octobre.....	269.5			130.1	54.1	59.6	243.8	243.8
November - Novembre.....	277.5			129.0	51.6	60.7	241.3	241.3
December - Décembre.....	281.0			131.7	51.3	59.7	242.7	242.7
1977 - January - Janvier.....	277.5			132.6	43.2	62.2	238.0	238.0
February - Février.....	289.0			130.6	48.4	59.8	238.8	238.8
March - Mars.....	282.0			137.7	52.2	60.6	250.5	250.5
April - Avril.....	281.7			133.0	50.7	59.3	243.0	243.0
May - Mai.....	278.6			126.8	50.7	60.0	237.5	237.5
June - Juin.....	289.6			126.2	50.8	59.4	236.4	236.4
July - Juillet.....	283.2			126.9	51.3	58.1	236.3	236.3
August - Août.....	288.9			132.1	52.4	59.5	244.0	244.0
September - Septembre.....	287.9			126.6	54.0	60.4	241.0	241.0
October - Octobre.....	290.0			125.9	53.3	61.6	240.8	240.8
November - Novembre.....	291.2			125.5	53.9	62.5	241.9	241.9
December(r) - Décembre(r).....	307.9			129.3	58.0	59.2	246.5	246.5
1978 - January - Janvier.....	306.4			144.7	54.5	64.7	263.9	263.9
February(r) - Février(r).....	315.7			150.0	57.9	64.5	272.4	272.4
March(p) - Mars(p).....	310.6			149.0	62.9	65.5	277.4	277.4

TABLE 3. Estimated Value of Shipments, Orders and Inventory in Manufacturing Industries grouped according to the Standard Industrial Classification - Continued

TABLEAU 3. Valeur estimative des livraisons, commandes et stocks des industries manufacturières groupées d'après la classification type des industries - suite

Group 12 - Primary Metal Industries

Groupe 12 - Première transformation des métaux

Date	Shipments Livraisons	New orders received during month Nouvelles commandes reçues au cours du mois	Unfilled orders at end of month Commandes en carnet à la fin du mois	All inventory held at end of month Ensemble des stocks détenus à la fin du mois				Inventory held but not owned(3) Stocks détenus mais non possédés (3)	Total inventory owned(3) Total des stocks possédés (3)	
				Raw materials Matières premières		Goods in process Produits en cours	Finished products Produits finis			Total
millions of dollars - en millions de dollars										
Unadjusted for seasonal variation - Chiffres non-désaisonnalisés										
1974 - Average - Moyenne.....	544.6	568.8	856.2	619.2	203.1	243.2	1,065.7			
1975 - Average - Moyenne.....	546.8	549.3	895.9	908.9	282.1	366.9	1,558.0			
1976 - Average - Moyenne.....	610.7	598.5	876.0	931.9	344.7	462.9	1,739.6			
1976 - January - Janvier.....	542.0	488.5	847.3	897.2	335.7	430.3	1,663.2			
February - Février.....	567.9	583.3	862.7	898.3	335.4	449.9	1,683.6			
March - Mars.....	659.6	740.6	943.6	857.3	332.9	466.0	1,656.2			
April - Avril.....	654.8	749.6	1,038.4	856.5	327.9	478.4	1,662.8			
May - Mai.....	684.9	617.8	971.3	878.8	333.0	477.5	1,689.3			
June - Juin.....	660.0	619.5	930.8	1,004.5	329.1	460.2	1,793.9			
July - Juillet.....	546.0	540.3	925.1	940.8	340.8	461.5	1,743.0			
August - Août.....	593.1	571.1	903.1	929.0	347.0	448.6	1,724.7			
September - Septembre.....	640.7	534.1	796.5	947.0	350.4	457.6	1,755.0			
October - Octobre.....	573.7	555.4	778.2	986.3	354.0	472.8	1,813.1			
November - Novembre.....	628.2	611.2	761.3	993.2	365.6	460.1	1,818.9			
December - Décembre.....	578.2	571.5	754.6	994.8	385.4	492.0	1,872.2			
Total.....	7,329.2									
1977 - January - Janvier.....	609.5	737.3	882.4	978.4	404.3	519.4	1,902.1			
February - Février.....	609.8	575.4	848.0	847.7	411.7	556.2	1,815.6			
March - Mars.....	762.9	761.1	846.3	872.1	406.5	582.9	1,861.5			
April - Avril.....	647.4	714.9	913.9	818.7	403.9	597.1	1,813.7			
May - Mai.....	689.4	678.9	903.3	851.5	403.8	590.3	1,843.0			
June - Juin.....	783.2	820.0	940.1	884.3	390.7	559.8	1,834.8			
July - Juillet.....	627.4	591.3	903.9	927.1	403.8	577.6	1,908.5			
August - Août.....	660.0	717.4	961.4	946.3	404.7	565.3	1,918.6			
September - Septembre.....	727.7	673.9	907.6	975.8	402.3	573.1	1,951.2			
October - Octobre.....	719.5	740.1	928.2	986.3	411.2	593.7	1,991.2			
November - Novembre.....	738.7	709.8	899.4	1,052.1	403.9	597.8	2,053.8			
December - Décembre.....	700.3	735.0	934.0	1,024.3	410.5	607.3	2,042.1			
Total.....	8,275.7									
1978 - January - Janvier.....	765.5	892.6	1,061.2	953.0	419.5	621.7	1,994.3			
February(r) - Février(r).....	741.7	737.1	1,056.6	905.1	422.4	621.8	1,949.2			
March(p) - Mars(p).....	863.7	919.0	1,111.9	863.6	405.4	598.9	1,867.9			
Adjusted for seasonal variation - Chiffres désaisonnalisés										
M.C.D. - M.D.C.....	3	6	3	2	2	2	1			
1976 - January - Janvier.....	543.3	470.4	820.6	901.2	322.5	431.8	1,655.5			
February - Février.....	586.7	597.2	831.1	937.7	341.9	436.3	1,715.9			
March - Mars.....	608.8	686.3	908.6	924.2	330.7	446.7	1,701.6			
April - Avril.....	635.4	763.7	1,036.9	899.9	329.1	446.8	1,675.8			
May - Mai.....	645.9	533.5	924.5	907.1	338.1	452.8	1,698.0			
June - Juin.....	620.6	637.0	940.9	980.3	335.8	458.8	1,774.9			
July - Juillet.....	589.0	584.9	936.8	913.9	345.7	471.0	1,730.6			
August - Août.....	670.8	654.2	920.2	910.1	340.5	466.0	1,716.6			
September - Septembre.....	617.8	549.5	851.9	930.4	343.6	480.2	1,754.2			
October - Octobre.....	576.4	540.4	815.9	958.2	357.5	486.2	1,801.9			
November - Novembre.....	606.6	564.1	773.4	970.1	370.6	483.8	1,824.5			
December - Décembre.....	606.6	578.8	745.6	947.9	382.5	501.5	1,831.9			
1977 - January - Janvier.....	625.0	734.5	855.1	983.5	388.3	521.7	1,893.5			
February - Février.....	639.7	600.9	816.3	885.2	420.1	539.2	1,844.5			
March - Mars.....	694.5	693.7	815.5	939.7	403.6	558.9	1,902.2			
April - Avril.....	642.3	740.1	913.3	859.5	405.6	556.9	1,822.0			
May - Mai.....	646.2	594.8	861.9	878.1	410.2	559.1	1,847.4			
June - Juin.....	726.0	815.9	951.8	861.8	398.3	558.2	1,818.3			
July - Juillet.....	703.4	669.2	917.6	900.6	409.5	589.7	1,899.8			
August - Août.....	728.0	788.5	978.1	927.8	397.3	588.2	1,913.3			
September - Septembre.....	713.8	707.4	971.7	959.3	394.8	601.7	1,953.8			
October - Octobre.....	712.7	713.5	972.5	958.9	416.0	611.2	1,980.1			
November - Novembre.....	710.9	650.0	911.6	1,028.4	409.6	628.6	2,106.6			
December - Décembre.....	741.4	751.0	921.2	976.6	407.6	619.2	2,005.4			
1978 - January - Janvier.....	780.8	876.6	1,017.0	942.8	399.4	623.7	1,963.9			
February(r) - Février(r).....	772.0	780.8	1,025.8	943.4	426.0	599.4	1,968.8			
March(p) - Mars(p).....	795.8	861.4	1,091.4	929.8	397.8	569.2	1,896.8			

TABLE 3. Estimated Value of Shipments, Orders and Inventory in Manufacturing Industries grouped according to the Standard Industrial Classification - Continued

TABLEAU 3. Valeur estimative des livraisons, commandes et stocks des industries manufacturières groupées d'après la classification type des industries - suite

Group 13 - Metal Fabricating Industries (except Machinery and Transportation Equipment Industries)

Groupe 13 - Fabrication de produits en métal (sauf machines et équipement de transport)

Date	Shipments Livraisons	New orders received during month Nouvelles commandes reçues au cours du mois	Unfilled orders at end of month Commandes en carnet à la fin du mois	All inventory held at end of month Ensemble des stocks détenus à la fin du mois			Inventory held but not owned Stocks détenus mais non possédés	Total inventory owned Total des stocks possédés	
				Raw materials Matières premières	Goods in process Produits en cours	Finished products Produits finis			
				Total					
millions of dollars - en millions de dollars									
Unadjusted for seasonal variation - Chiffres non-désaisonnalisés									
1974 - Average - Moyenne.....	486.1	545.1	1,566.4	595.7	424.7	236.8	1,257.3	156.4	1,100.8
1975 - Average - Moyenne.....	518.0	517.8	1,826.7	701.4	503.2	308.2	1,512.9	192.8	1,320.1
1976 - Average - Moyenne.....	564.9	559.3	1,838.7	688.1	566.5	330.0	1,584.7	221.4	1,363.2
1976 - January - Janvier.....	477.7	513.5	1,857.0	676.7	506.6	324.0	1,507.3	189.6	1,317.6
February - Février.....	510.1	507.7	1,854.6	688.7	523.8	331.2	1,543.8	197.7	1,346.1
March - Mars.....	589.1	604.0	1,869.5	704.2	539.8	329.9	1,574.0	207.9	1,366.1
April - Avril.....	575.9	572.8	1,866.3	688.3	556.9	326.3	1,571.6	215.4	1,356.2
May - Mai.....	565.5	608.7	1,909.5	681.8	581.3	328.0	1,591.2	229.4	1,361.8
June - Juin.....	629.5	621.9	1,901.9	682.3	564.4	330.3	1,577.1	220.4	1,356.7
July - Juillet.....	524.1	493.7	1,871.5	687.5	573.0	325.8	1,586.2	226.7	1,359.5
August - Août.....	557.5	536.7	1,850.7	687.5	584.8	323.2	1,595.5	234.8	1,360.7
September - Septembre.....	614.7	571.6	1,807.6	687.3	592.0	336.0	1,615.3	241.0	1,374.3
October - Octobre.....	583.3	547.6	1,771.9	692.9	596.8	333.6	1,623.3	246.1	1,377.2
November - Novembre.....	591.9	570.0	1,750.0	687.9	600.4	334.4	1,622.7	238.9	1,383.8
December - Décembre.....	560.3	564.6	1,754.3	692.9	578.7	337.2	1,608.8	209.6	1,399.2
Total.....	6,779.6								
1977 - January - Janvier.....	521.4	372.9	1,605.8	694.4	554.9	348.7	1,598.0	212.6	1,385.5
February - Février.....	544.0	534.7	1,596.5	687.5	561.1	354.9	1,603.5	225.4	1,378.1
March - Mars.....	627.7	628.1	1,597.0	716.8	535.6	360.3	1,612.7	198.9	1,413.8
April - Avril.....	568.7	491.6	1,519.8	729.0	506.5	357.4	1,592.9	218.2	1,374.7
May - Mai.....	617.6	580.5	1,482.7	713.9	555.4	354.8	1,624.1	191.9	1,432.2
June - Juin.....	664.4	632.7	1,451.0	695.1	552.3	348.5	1,595.8	172.5	1,423.3
July - Juillet.....	586.1	582.3	1,447.1	709.3	544.4	329.1	1,582.9	168.2	1,414.7
August - Août.....	643.2	649.2	1,453.2	704.6	548.4	331.3	1,584.3	174.0	1,410.4
September - Septembre.....	683.6	664.5	1,434.1	708.4	539.6	334.8	1,582.9	165.5	1,417.4
October - Octobre.....	667.4	670.1	1,436.8	680.0	591.6	334.4	1,605.9	267.1	1,338.8
November - Novembre.....	648.3	787.9	1,576.4	680.7	601.6	340.2	1,622.6	271.2	1,351.4
December - Décembre.....	598.9	496.9	1,474.3	718.2	597.2	348.4	1,663.8	240.1	1,423.8
Total.....	7,371.3								
1978 - January - Janvier.....	579.6	588.9	1,483.6	724.5	602.6	353.0	1,680.2	254.1	1,426.1
February(r) - Février(r).....	593.8	609.4	1,499.1	735.3	636.9	365.6	1,737.7	265.4	1,472.4
March(p) - Mars(p).....	663.0	746.6	1,582.7	753.1	654.4	362.5	1,770.0	262.2	1,507.9
Adjusted for seasonal variation - Chiffres désaisonnalisés									
M.C.D. - M.D.C.....	3	4	1	1	2	2	1	3	1
1976 - January - Janvier.....	530.6	552.3	1,868.1	669.1	529.5	320.2	1,518.8	208.6	1,310.2
February - Février.....	541.5	549.6	1,876.2	677.6	533.5	322.5	1,533.6	208.2	1,325.4
March - Mars.....	549.7	553.7	1,880.2	683.4	545.5	324.8	1,553.7	213.4	1,340.3
April - Avril.....	576.9	592.1	1,895.4	678.1	548.8	323.7	1,550.6	212.4	1,338.2
May - Mai.....	563.1	578.4	1,910.7	682.3	564.5	324.5	1,571.3	221.9	1,349.4
June - Juin.....	574.4	534.2	1,870.5	676.0	554.9	332.1	1,563.0	217.4	1,345.6
July - Juillet.....	537.0	489.1	1,822.6	683.0	565.2	337.9	1,586.1	218.4	1,367.7
August - Août.....	574.6	551.8	1,799.8	690.5	575.5	336.0	1,602.0	222.3	1,379.7
September - Septembre.....	571.3	563.0	1,791.5	695.5	591.9	337.9	1,625.3	235.1	1,390.2
October - Octobre.....	578.9	568.9	1,781.5	707.2	591.6	336.2	1,635.0	229.8	1,405.2
November - Novembre.....	577.6	588.3	1,792.2	716.2	589.4	334.2	1,639.8	230.8	1,409.0
December - Décembre.....	580.2	564.9	1,776.9	703.0	607.9	330.7	1,641.6	237.7	1,403.9
1977 - January - Janvier.....	591.8	428.8	1,614.0	686.3	579.1	344.7	1,610.1	233.5	1,376.6
February - Février.....	584.7	585.3	1,614.6	675.7	570.2	345.5	1,591.4	236.7	1,354.7
March - Mars.....	582.4	574.2	1,606.4	694.6	541.0	354.8	1,590.4	204.1	1,386.3
April - Avril.....	580.7	519.1	1,544.8	718.3	498.8	355.0	1,572.1	215.0	1,357.1
May - Mai.....	605.8	545.6	1,484.6	714.6	539.5	351.4	1,605.5	185.7	1,419.8
June - Juin.....	604.7	547.8	1,427.7	689.6	543.0	350.6	1,583.2	170.5	1,412.7
July - Juillet.....	618.6	600.6	1,409.7	705.1	537.6	341.4	1,584.1	162.4	1,421.7
August - Août.....	640.3	644.3	1,413.7	708.0	540.5	344.8	1,593.3	164.8	1,428.5
September - Septembre.....	647.9	655.5	1,421.3	716.8	540.1	336.7	1,593.6	161.8	1,431.8
October - Octobre.....	657.9	679.9	1,443.3	694.0	587.3	336.8	1,618.1	249.7	1,368.4
November - Novembre.....	626.1	797.7	1,614.9	708.8	591.1	339.9	1,638.8	262.1	1,377.7
December - Décembre.....	634.3	512.1	1,492.7	728.9	626.1	341.5	1,696.5	271.3	1,425.2
1978 - January - Janvier.....	646.9	641.2	1,487.0	720.1	622.5	348.2	1,690.8	268.8	1,422.0
February(r) - Février(r).....	640.6	670.0	1,516.4	725.8	641.3	357.0	1,724.1	271.3	1,452.8
March(p) - Mars(p).....	625.6	699.4	1,590.2	728.3	667.8	354.7	1,750.8	270.5	1,480.3

TABLE 3. Estimated Value of Shipments, Orders and Inventory in Manufacturing Industries grouped according to the Standard Industrial Classification - Continued

TABLEAU 3. Valeur estimative des livraisons, commandes et stocks des industries manufacturières groupées d'après la classification type des industries - suite

Group 14 - Machinery Industries (Except Electrical Machinery)

Groupe 14 - Fabrication de machines (sauf électriques)

Date	Shipments - Livraisons	New orders received during month - Nouvelles commandes reçues au cours du mois	Unfilled orders at end of month - Commandes en carnet à la fin du mois	All inventory held at end of month - Ensemble des stocks détenus à la fin du mois				Inventory held but not owned - Stocks détenus mais non possédés	Total inventory owned - Total des stocks possédés
				Raw materials - Matières premières	Goods in process - Produits en cours	Finished products - Produits finis	Total		
millions of dollars - en millions de dollars									
Unadjusted for seasonal variation - Chiffres non-désaisonnalisés									
1974 - Average - Moyenne.....	261.4	308.6	1,466.0	390.7	358.7	179.3	928.8	92.7	836.1
1975 - Average - Moyenne.....	310.7	313.1	1,804.7	523.2	445.1	245.2	1,213.6	122.9	1,090.6
1976 - Average - Moyenne.....	324.3	320.9	1,786.1	470.8	491.0	255.3	1,217.2	154.3	1,062.9
1976 - January - Janvier.....	299.2	366.2	1,873.6	488.0	489.7	272.2	1,250.0	160.3	1,089.7
February - Février.....	323.5	318.8	1,868.9	484.6	494.9	273.6	1,253.1	157.9	1,095.3
March - Mars.....	365.1	318.6	1,822.4	485.7	496.1	269.3	1,251.0	162.4	1,088.7
April - Avril.....	357.7	288.1	1,752.8	468.0	462.7	265.8	1,196.5	139.7	1,056.8
May - Mai.....	342.5	285.2	1,695.4	465.2	459.2	253.6	1,178.0	139.0	1,039.1
June - Juin.....	368.5	349.5	1,676.5	445.0	454.8	247.7	1,147.5	140.4	1,007.1
July - Juillet.....	292.8	282.4	1,666.1	450.5	455.3	244.9	1,150.7	148.1	1,002.5
August - Août.....	263.4	429.4	1,832.1	457.7	464.7	231.6	1,154.0	150.5	1,003.5
September - Septembre.....	309.7	272.0	1,794.4	469.3	487.8	236.2	1,193.4	159.9	1,033.5
October - Octobre.....	311.8	347.0	1,829.6	489.4	518.8	239.4	1,274.6	163.3	1,084.3
November - Novembre.....	319.4	345.5	1,855.7	474.7	541.3	261.1	1,277.1	160.4	1,116.7
December - Décembre.....	338.6	248.6	1,765.7	472.7	567.3	268.3	1,308.4	170.6	1,137.8
Total.....	3,892.2								
1977 - January - Janvier.....	287.0	271.6	1,750.2	461.6	575.2	265.1	1,301.8	175.6	1,126.3
February - Février.....	331.3	278.6	1,697.6	453.4	590.9	259.4	1,303.8	190.6	1,114.1
March - Mars.....	414.2	366.1	1,649.5	467.9	559.0	252.7	1,279.7	161.5	1,118.2
April - Avril.....	364.4	521.2	1,806.3	477.4	553.2	251.2	1,281.9	161.7	1,103.2
May - Mai.....	356.0	375.9	1,826.2	474.3	560.2	260.5	1,294.9	182.1	1,112.3
June - Juin.....	388.6	267.5	1,705.4	454.2	574.3	259.1	1,287.6	197.5	1,080.0
July - Juillet.....	276.4	395.5	1,824.6	445.8	575.5	261.8	1,283.1	196.9	1,066.1
August - Août.....	286.1	264.7	1,803.1	443.7	589.8	263.9	1,297.3	196.9	1,003.3
September - Septembre.....	328.7	296.9	1,771.3	459.7	604.0	255.5	1,319.1	204.3	1,114.8
October - Octobre.....	314.4	359.7	1,816.6	456.9	594.5	267.3	1,318.6	206.9	1,111.7
November - Novembre.....	316.2	328.0	1,828.4	455.2	628.2	277.9	1,361.3	209.9	1,151.3
December - Décembre.....	339.3	310.3	1,799.4	466.4	612.0	265.1	1,343.6	175.4	1,168.2
Total.....	4,002.6								
1978 - January - Janvier.....	302.3	402.4	1,899.5	461.6	632.0	278.4	1,372.1	168.0	1,204.1
February(r) - Février(r).....	337.8	484.9	2,046.5	465.1	642.9	288.5	1,396.5	170.9	1,225.6
March(p) - Mars(p).....	391.0	420.1	2,075.6	475.3	650.2	290.1	1,415.6	174.8	1,240.8
Adjusted for seasonal variation - Chiffres désaisonnalisés									
M.C.D. - M.D.C.....	4	6	1	1	2	2	1	2	1
1976 - January - Janvier.....	322.0	347.3	1,799.8	482.2	476.4	263.5	1,222.1	154.9	1,067.2
February - Février.....	316.6	335.3	1,818.5	476.8	474.3	260.5	1,211.6	148.2	1,063.4
March - Mars.....	320.1	328.1	1,826.5	477.1	470.7	254.2	1,202.0	146.9	1,055.1
April - Avril.....	316.7	286.5	1,796.3	466.5	470.0	256.4	1,192.9	150.3	1,042.6
May - Mai.....	323.0	280.5	1,753.8	466.0	462.7	251.3	1,180.0	146.8	1,033.2
June - Juin.....	331.7	323.2	1,745.3	454.2	496.6	250.4	1,174.2	149.8	1,024.4
July - Juillet.....	318.7	276.0	1,702.6	458.8	476.5	255.4	1,190.7	152.4	1,038.3
August - Août.....	325.9	460.7	1,837.4	459.3	480.5	245.7	1,185.5	152.6	1,032.9
September - Septembre.....	326.8	291.2	1,801.8	472.8	494.3	251.1	1,218.2	162.4	1,055.8
October - Octobre.....	330.9	342.8	1,813.7	489.9	521.1	247.6	1,258.6	165.3	1,093.3
November - Novembre.....	318.1	302.9	1,798.5	475.6	537.2	264.1	1,276.9	159.1	1,117.8
December - Décembre.....	330.5	268.4	1,736.4	471.0	557.9	262.0	1,290.9	162.7	1,128.2
1977 - January - Janvier.....	315.6	258.5	1,679.4	456.0	558.2	256.4	1,270.6	169.5	1,101.1
February - Février.....	332.5	304.3	1,651.2	446.2	565.4	247.0	1,258.6	178.4	1,080.2
March - Mars.....	359.2	362.2	1,654.2	459.7	530.1	238.4	1,228.2	145.7	1,082.5
April - Avril.....	327.7	526.3	1,852.8	476.0	562.6	242.4	1,281.0	174.2	1,106.8
May - Mai.....	327.6	365.9	1,891.1	475.6	565.0	258.2	1,298.8	193.3	1,105.5
June - Juin.....	353.7	239.3	1,777.0	463.3	593.7	262.1	1,319.1	211.5	1,107.6
July - Juillet.....	304.9	392.4	1,864.5	454.1	602.5	273.1	1,329.7	202.6	1,117.1
August - Août.....	351.2	293.6	1,806.9	445.3	610.6	280.4	1,336.3	200.2	1,116.1
September - Septembre.....	346.0	317.4	1,778.3	462.9	612.2	271.8	1,346.9	207.6	1,123.2
October - Octobre.....	337.1	359.7	1,800.9	457.4	597.1	276.3	1,330.8	209.6	1,111.2
November - Novembre.....	312.8	283.7	1,771.8	456.5	624.1	281.2	1,361.8	208.5	1,111.2
December - Décembre.....	334.3	333.2	1,770.7	465.1	600.9	258.8	1,324.8	166.5	1,128.3
1978 - January - Janvier.....	328.8	403.0	1,844.9	460.1	600.0	266.6	1,326.7	156.6	1,170.1
February(r) - Février(r).....	338.4	492.5	1,999.0	460.6	612.6	275.7	1,348.9	159.7	1,189.2
March(p) - Mars(p).....	344.7	427.7	2,082.0	468.8	615.5	278.3	1,362.6	161.5	1,201.1

TABLE 3. Estimated Value of Shipments, Orders and Inventory in Manufacturing Industries grouped according to the Standard Industrial Classification - Continued

TABLEAU 3. Valeur estimative des livraisons, commandes et stocks des industries manufacturières groupées d'après la classification type des industries - suite

Group 15 - Transportation Equipment Industries

Groupe 15 - Fabrication d'équipement de transport

Date	Shipments Livraisons	New orders received during month Nouvelles commandes reçues au cours du mois	Unfilled orders at end of month Commandes en carnet à la fin du mois	All inventory held at end of month Ensemble des stocks détenus à la fin du mois				Inventory held but not owned Stocks détenus mais non possédés	Total inventory owned Total des stocks possédés
				Raw materials Matières premières	Goods in process Produits en cours	Finished products Produits finis	Total		
millions of dollars - en millions de dollars									
Unadjusted for seasonal variation - Chiffres non-désaisonnalisés									
1974 - Average - Moyenne.....	847.8	919.8	2,342.8	517.4	759.0	244.6	1,521.0	209.9	1,311.1
1975 - Average - Moyenne.....	932.8	889.0	2,412.6	558.1	990.3	284.7	1,833.2	364.4	1,468.7
1976 - Average - Moyenne.....	1,070.6	1,031.9	1,920.2	545.6	1,084.4	339.9	1,970.0	414.0	1,555.9
1976 - January - Janvier.....	1,004.9	946.3	2,134.0	548.8	1,080.4	312.1	1,941.3	368.2	1,573.1
February - Février.....	1,032.1	1,021.1	2,123.0	527.3	1,082.9	334.0	1,974.1	410.9	1,563.3
March - Mars.....	1,241.6	1,125.1	2,006.5	557.1	1,116.9	337.1	2,011.0	379.5	1,631.5
April - Avril.....	1,200.3	1,181.3	1,987.5	554.4	1,106.0	360.0	2,020.4	392.8	1,627.5
May - Mai.....	1,166.3	1,104.9	1,926.1	545.3	1,075.4	357.9	1,978.5	411.2	1,567.3
June - Juin.....	1,224.3	1,197.8	1,899.6	528.6	1,037.1	343.3	1,909.0	417.7	1,491.2
July - Juillet.....	708.0	707.2	1,898.8	533.3	1,062.1	300.4	1,895.8	447.5	1,448.3
August - Août.....	949.1	978.4	1,928.1	547.0	1,049.0	335.1	1,931.2	413.6	1,517.6
September - Septembre.....	1,058.7	1,024.3	1,893.6	541.1	1,088.6	385.6	2,015.3	456.2	1,559.0
October - Octobre.....	1,003.6	896.7	1,786.8	556.8	1,124.8	335.5	2,017.0	445.7	1,571.3
November - Novembre.....	1,184.0	1,127.9	1,730.7	528.7	1,143.5	359.9	2,032.1	477.6	1,554.5
December(r) - Décembre(r).....	1,075.0	1,072.1	1,727.9	549.9	1,046.2	318.4	1,914.6	347.8	1,566.8
Total.....	12,847.9								
1977 - January - Janvier.....	1,149.2	1,344.7	1,923.4	563.6	1,054.7	365.7	1,984.0	352.5	1,631.5
February - Février.....	1,124.8	1,537.6	2,336.2	555.6	1,078.0	431.0	2,064.6	305.3	1,759.3
March - Mars.....	1,495.3	1,724.1	2,565.1	548.5	1,113.7	396.3	2,058.5	326.9	1,731.6
April - Avril.....	1,321.6	1,376.1	2,619.6	545.6	1,105.0	396.5	2,047.0	311.2	1,735.8
May - Mai.....	1,363.8	1,354.0	2,609.7	536.9	1,074.6	386.7	1,998.2	314.8	1,683.4
June - Juin.....	1,455.7	1,720.1	2,874.1	532.2	1,047.5	399.6	1,979.4	334.8	1,644.5
July - Juillet.....	976.8	964.7	2,862.0	509.3	1,026.2	366.8	1,902.3	328.1	1,574.2
August - Août.....	835.7	677.3	2,703.6	554.1	1,145.4	374.9	2,074.4	331.9	1,742.5
September - Septembre.....	1,289.5	1,349.3	2,763.3	569.7	1,214.9	359.8	2,144.4	352.9	1,791.6
October - Octobre.....	1,426.5	1,430.7	2,767.5	578.8	1,278.5	361.0	2,218.3	385.7	1,832.6
November - Novembre.....	1,468.3	1,483.3	2,782.5	597.6	1,304.8	413.5	2,315.9	403.1	1,912.8
December - Décembre.....	1,208.5	1,237.6	2,811.6	624.0	1,315.3	371.7	2,311.0	417.1	1,893.9
Total.....	15,115.7								
1978 - January - Janvier.....	1,231.5	1,239.8	2,819.9	622.4	1,350.0	404.3	2,376.6	429.1	1,947.5
February(r) - Février(r).....	1,228.9	1,349.6	2,940.6	640.1	1,397.4	452.6	2,490.1	455.1	2,035.0
March(p) - Mars(p).....	1,463.1	1,503.2	2,980.7	630.8	1,397.8	410.4	2,439.0	497.1	1,942.0
Adjusted for seasonal variation(2) - Chiffres désaisonnalisés(2)									
M.C.D. - M.D.C.....	4	6	2	2	2	3	2	2	
1976 - January - Janvier.....	1,026.9	991.3	2,097.1	541.3	1,096.3	302.5	1,940.1	368.1	1,572.0
February - Février.....	1,065.4	1,059.5	2,091.2	550.9	1,111.7	304.6	1,967.2	410.8	1,556.4
March - Mars.....	1,085.1	1,003.1	2,009.2	556.9	1,109.9	315.0	1,981.8	379.4	1,602.4
April - Avril.....	1,136.3	1,153.3	2,026.2	563.4	1,114.7	334.5	2,012.6	392.8	1,619.8
May - Mai.....	1,100.1	1,049.2	1,975.3	556.6	1,092.1	337.6	1,986.3	411.2	1,575.1
June - Juin.....	1,088.7	1,075.3	1,961.9	552.3	1,050.3	338.2	1,940.8	417.7	1,523.1
July - Juillet.....	935.1	901.6	1,928.4	549.7	1,103.9	332.9	1,986.5	447.4	1,539.1
August - Août.....	1,303.5	1,300.1	1,925.0	546.6	1,048.8	359.9	1,955.3	413.5	1,541.8
September - Septembre.....	1,011.3	935.8	1,849.5	532.4	1,056.4	406.6	1,995.4	456.2	1,539.2
October - Octobre.....	915.6	840.9	1,774.8	554.2	1,091.4	352.5	1,998.1	445.7	1,552.4
November - Novembre.....	1,068.5	1,027.9	1,734.2	519.9	1,088.6	364.6	1,973.1	477.6	1,495.5
December - Décembre.....	1,115.7	1,061.0	1,679.5	526.5	1,051.3	342.6	1,920.4	347.7	1,572.7
1977 - January - Janvier.....	1,200.2	1,410.7	1,890.0	555.6	1,070.9	354.3	1,980.8	352.5	1,628.3
February - Février.....	1,173.0	1,582.4	2,299.4	549.1	1,106.9	392.5	2,048.5	305.3	1,743.2
March - Mars.....	1,333.3	1,603.6	2,569.7	548.2	1,107.1	370.4	2,025.7	326.9	1,698.8
April - Avril.....	1,240.1	1,342.6	2,672.2	554.8	1,114.3	368.2	2,037.3	311.2	1,726.1
May - Mai.....	1,268.5	1,274.1	2,677.8	548.1	1,090.9	364.1	2,003.1	314.8	1,688.3
June - Juin.....	1,332.7	1,622.8	2,967.9	556.5	1,061.9	394.2	2,012.6	334.8	1,677.8
July - Juillet.....	1,294.6	1,235.8	2,909.1	525.3	1,065.2	406.9	1,997.4	328.1	1,669.3
August - Août.....	1,067.2	854.6	2,696.5	554.2	1,145.3	403.5	2,103.0	331.9	1,771.1
September - Septembre.....	1,267.9	1,269.4	2,698.0	560.2	1,179.8	379.9	2,119.9	352.9	1,767.0
October - Octobre.....	1,325.0	1,380.5	2,753.5	576.0	1,240.5	379.9	2,196.4	385.7	1,810.7
November - Novembre.....	1,262.5	1,296.2	2,787.2	588.3	1,242.3	418.1	2,248.7	403.1	1,845.6
December - Décembre.....	1,323.5	1,268.4	2,732.1	597.2	1,322.2	400.2	2,319.6	417.1	1,902.5
1978 - January - Janvier.....	1,263.9	1,333.2	2,801.4	608.0	1,370.5	397.2	2,375.7	429.1	1,946.6
February(r) - Février(r).....	1,306.9	1,389.0	2,883.5	629.9	1,423.9	413.9	2,467.7	455.1	2,012.6
March(p) - Mars(p).....	1,253.1	1,317.9	2,948.3	628.4	1,379.9	386.9	2,395.2	497.1	1,898.1

TABLE 3. Estimated Value of Shipments, Orders and Inventory in Manufacturing Industries grouped according to the Standard Industrial Classification - Continued

TABLEAU 3. Valeur estimative des livraisons, commandes et stocks des industries manufacturières groupées d'après la classification type des industries - suite

Group 16 - Electrical Products Industries

Group 16 - Fabrication de produits électriques

Date	Shipments Livraisons	New orders received during month Nouvelles commandes reçues au cours du mois	Unfilled orders at end of month Commandes en carnet à la fin du mois	All inventory held at end of month Ensemble des stocks détenus à la fin du mois				Inventory held but not owned Stocks détenus mais non possédés	Total inventory owned Total des stocks possédés
				Raw materials Matières premières	Goods in process Produits en cours	Finished products Produits finis	Total		
millions of dollars - en millions de dollars									
Unadjusted for seasonal variation - Chiffres non-désaisonnalisés									
1974 - Average - Moyenne.....	362.0	414.5	1,863.1	378.6	438.4	335.8	1,152.9	71.6	1,081.2
1975 - Average - Moyenne.....	383.8	378.8	2,138.4	416.8	470.7	396.6	1,284.1	136.5	1,147.6
1976 - Average - Moyenne.....	417.2	388.3	1,821.8	405.4	494.8	390.1	1,290.4	174.2	1,116.2
1976 - January - Janvier.....	362.1	303.8	1,961.5	400.6	493.4	357.0	1,251.0	157.3	1,093.7
February - Février.....	402.9	390.4	1,949.1	395.7	496.8	373.4	1,265.8	159.2	1,106.7
March - Mars.....	471.6	413.4	1,890.9	404.0	497.1	397.9	1,299.0	150.4	1,148.6
April - Avril.....	404.5	449.8	1,936.3	409.7	506.7	414.0	1,330.3	149.9	1,180.4
May - Mai.....	413.5	368.3	1,891.0	412.7	500.4	418.9	1,332.0	171.3	1,160.7
June - Juin.....	454.9	388.3	1,824.4	410.2	502.5	412.3	1,325.0	161.6	1,163.4
July - Juillet.....	368.8	350.2	1,805.9	412.5	485.4	384.1	1,282.0	166.9	1,115.2
August - Août.....	388.0	380.7	1,798.6	412.3	490.1	372.4	1,274.8	157.8	1,117.0
September - Septembre.....	452.0	401.1	1,747.7	403.7	485.9	380.9	1,270.6	157.0	1,113.6
October - Octobre.....	425.7	355.2	1,677.2	399.2	497.9	377.6	1,274.7	218.0	1,056.7
November - Novembre.....	434.3	463.7	1,706.6	393.6	501.3	396.9	1,291.9	223.7	1,068.2
December - Décembre.....	429.2	395.4	1,672.7	411.6	481.2	395.9	1,288.6	218.1	1,070.5
Total.....	5,007.3								
1977 - January - Janvier.....	386.3	426.3	1,712.7	421.0	493.3	413.8	1,328.0	237.0	1,091.1
February - Février.....	397.5	431.9	1,747.1	421.6	501.7	427.3	1,350.7	234.6	1,115.0
March - Mars.....	440.0	464.1	1,771.1	439.1	508.1	451.9	1,399.0	249.2	1,148.8
April - Avril.....	423.2	427.8	1,775.8	439.5	514.3	459.9	1,413.7	251.3	1,162.4
May - Mai.....	411.8	386.2	1,750.2	432.1	518.8	464.1	1,414.9	252.4	1,162.5
June - Juin.....	461.8	447.4	1,735.9	431.2	512.2	469.7	1,413.0	252.2	1,162.8
July - Juillet.....	383.9	257.7	1,609.7	428.9	502.3	425.8	1,357.0	255.5	1,101.3
August - Août.....	416.6	521.1	1,714.1	418.5	507.8	415.1	1,341.4	248.1	1,093.3
September - Septembre.....	468.7	465.2	1,710.6	420.7	512.0	407.0	1,339.7	248.7	1,091.6
October - Octobre.....	463.6	449.2	1,696.2	423.7	501.6	402.9	1,328.2	250.9	1,077.3
November - Novembre.....	457.5	482.6	1,721.2	401.7	534.9	411.2	1,347.8	256.1	1,091.7
December - Décembre.....	436.5	420.9	1,705.6	420.4	535.8	398.1	1,354.3	268.7	1,085.6
Total.....	5,147.5								
1978 - January - Janvier.....	428.3	390.9	1,668.2	417.6	537.6	423.9	1,379.1	278.0	1,101.2
February(r) - Février(r).....	426.0	445.1	1,687.4	424.7	541.5	445.0	1,411.2	274.9	1,136.3
March(p) - Mars(p).....	480.4	575.2	1,782.2	442.2	547.6	475.7	1,465.4	284.2	1,181.2
Adjusted for seasonal variation(2) - Chiffres désaisonnalisés(2)									
M.C.D. - M.D.C.....	3	6	1	1	1	2	1	1	
1976 - January - Janvier.....	405.2	340.9	1,972.4	398.4	501.0	368.5	1,267.9	157.2	1,110.7
February - Février.....	417.8	372.3	1,926.9	396.1	496.2	370.2	1,262.5	159.1	1,103.4
March - Mars.....	437.4	390.5	1,880.0	407.8	495.3	382.4	1,285.5	150.4	1,135.1
April - Avril.....	418.2	433.7	1,895.5	411.4	501.4	386.5	1,299.3	149.9	1,149.4
May - Mai.....	427.4	383.9	1,852.0	408.9	499.8	386.7	1,295.4	171.3	1,124.1
June - Juin.....	419.9	393.4	1,825.5	407.8	497.6	380.7	1,286.1	161.5	1,124.6
July - Juillet.....	407.5	419.2	1,837.2	406.1	492.4	384.8	1,283.3	166.8	1,116.5
August - Août.....	425.6	377.9	1,789.5	404.9	489.4	390.7	1,285.0	157.7	1,127.3
September - Septembre.....	410.4	412.2	1,791.3	403.0	486.0	398.4	1,287.4	156.9	1,130.5
October - Octobre.....	391.3	284.1	1,684.1	404.2	492.2	408.1	1,304.5	217.9	1,086.6
November - Novembre.....	413.8	445.6	1,715.9	406.4	495.9	420.4	1,322.7	223.6	1,099.1
December - Décembre.....	424.8	396.6	1,687.7	411.3	491.2	408.5	1,311.0	218.0	1,093.0
1977 - January - Janvier.....	431.0	465.0	1,721.8	418.5	501.0	427.0	1,346.5	237.0	1,109.5
February - Février.....	421.4	426.7	1,727.1	422.2	500.8	423.5	1,346.5	234.6	1,111.9
March - Mars.....	412.3	446.3	1,761.1	443.1	506.5	434.5	1,384.0	249.2	1,134.8
April - Avril.....	436.6	413.6	1,738.1	441.3	508.8	429.7	1,379.8	251.3	1,128.5
May - Mai.....	426.4	402.0	1,713.7	427.9	518.1	428.9	1,374.9	252.4	1,122.5
June - Juin.....	425.4	448.6	1,736.9	428.8	507.3	433.6	1,369.7	252.2	1,117.5
July - Juillet.....	427.2	329.3	1,639.0	422.5	509.6	427.2	1,359.3	255.5	1,103.8
August - Août.....	444.1	511.7	1,706.6	411.2	507.5	436.2	1,354.9	248.1	1,106.8
September - Septembre.....	435.0	483.2	1,754.8	419.8	512.8	425.6	1,358.2	248.7	1,109.5
October - Octobre.....	422.2	369.3	1,701.9	429.3	495.8	435.7	1,360.8	250.9	1,109.8
November - Novembre.....	432.7	460.5	1,729.7	415.0	529.1	435.1	1,379.2	256.1	1,116.1
December - Décembre.....	440.0	431.8	1,721.5	420.3	546.8	410.5	1,377.6	268.7	1,108.9
1978 - January - Janvier.....	476.8	432.8	1,677.5	413.3	541.3	434.1	1,388.7	278.0	1,110.7
February(r) - Février(r).....	448.6	440.5	1,669.4	425.4	539.3	440.2	1,404.9	274.9	1,130.8
March(p) - Mars(p).....	450.2	546.9	1,766.1	441.8	543.4	450.3	1,435.5	284.2	1,151.3

TABLE 3. Estimated Value of Shipments, Orders and Inventory in Manufacturing Industries grouped according to the Standard Industrial Classification - Continued

TABLEAU 3. Valeur estimative des livraisons, commandes et stocks des industries manufacturières groupées d'après la classification type des industries - suite

Group 17 - Non-metallic Mineral Products Industries
Groupe 17 - Fabrication de produits minéraux non métalliques

Date	Shipments Livraisons	New orders received during month(1) Nouvelles commandes reçues au cours du mois(1)	Unfilled orders at end of month(1) Commandes en carnet à la fin du mois(1)	All inventory held at end of month Ensemble des stocks détenus à la fin du mois			Inventory held but not owned Stocks détenus mais non possédés	Total inventory owned Total des stocks possédés	
				Raw materials Matières premières	Goods in process Produits en cours	Finished products Produits finis			Total
				millions of dollars - en millions de dollars					
Unadjusted for seasonal variation - Chiffres non-désaisonnalisés									
1974 - Average - Moyenne.....	190.2			145.0	35.9	129.4	310.4	310.4	
1975 - Average - Moyenne.....	214.1			170.1	45.2	168.3	383.7	383.7	
1976 - Average - Moyenne.....	242.9			178.0	51.9	192.7	422.8	422.8	
1976 - January - Janvier.....	172.5			174.8	50.2	186.7	411.8	411.8	
February - Février.....	186.5			174.3	54.8	197.7	426.8	426.8	
March - Mars.....	213.5			173.4	60.8	208.5	442.7	442.7	
April - Avril.....	247.2			174.5	61.4	212.5	448.3	448.3	
May - Mai.....	263.7			176.1	59.0	212.1	447.2	447.2	
June - Juin.....	296.8			179.5	56.0	198.8	434.3	434.3	
July - Juillet.....	258.4			178.9	50.5	195.9	425.3	425.3	
August - Août.....	274.9			181.9	51.7	187.3	420.9	420.9	
September - Septembre.....	267.3			181.8	48.1	184.9	414.8	414.8	
October - Octobre.....	266.3			182.1	45.7	177.7	405.6	405.6	
November - Novembre.....	268.2			180.7	40.9	173.6	395.2	395.2	
December - Décembre.....	200.3			178.8	44.5	177.4	400.7	400.7	
Total.....	2,915.5								
1977 - January - Janvier.....	180.3			176.0	54.6	186.1	416.7	416.7	
February - Février.....	188.4			180.5	63.9	206.9	451.4	451.4	
March - Mars.....	223.2			178.0	70.0	217.6	465.5	465.5	
April - Avril.....	243.8			182.7	73.2	226.2	482.2	482.2	
May - Mai.....	291.8			180.5	66.7	223.8	471.1	471.1	
June - Juin.....	314.3			177.9	60.3	219.7	457.9	457.9	
July - Juillet.....	283.4			182.3	56.4	215.1	453.8	453.8	
August - Août.....	319.5			183.6	53.7	201.5	438.9	438.9	
September - Septembre.....	300.9			186.4	54.5	198.3	439.3	439.3	
October - Octobre.....	314.7			186.8	51.9	191.9	430.6	430.6	
November - Novembre.....	298.1			184.7	44.2	197.2	426.1	426.1	
December - Décembre.....	214.0			186.8	49.5	198.1	434.4	434.4	
Total.....	3,172.3								
1978 - January - Janvier.....	192.4			188.2	57.7	209.5	455.4	455.4	
February(r) - Février(r).....	204.9			186.7	68.3	216.9	471.8	471.8	
March(p) - Mars(p).....	238.1			186.1	77.0	228.9	492.0	492.0	
Adjusted for seasonal variation - Chiffres désaisonnalisés									
M.C.D. - M.D.C.....	3			2	2	2	1	1	
1976 - January - Janvier.....	224.2			174.4	52.6	187.6	414.6	414.6	
February - Février.....	234.7			175.0	51.7	190.6	417.3	417.3	
March - Mars.....	239.7			176.8	52.7	190.9	420.4	420.4	
April - Avril.....	256.2			179.1	51.9	192.1	423.1	423.1	
May - Mai.....	249.4			180.1	50.6	192.9	423.6	423.6	
June - Juin.....	249.5			183.1	50.6	187.7	421.4	421.4	
July - Juillet.....	237.9			177.4	49.1	197.3	423.8	423.8	
August - Août.....	245.2			178.4	53.8	197.0	429.2	429.2	
September - Septembre.....	232.3			177.7	53.6	196.8	428.1	428.1	
October - Octobre.....	239.1			180.0	53.9	195.3	429.2	429.2	
November - Novembre.....	257.0			177.5	50.8	194.1	422.4	422.4	
December - Décembre.....	235.9			177.4	52.9	192.3	422.6	422.6	
1977 - January - Janvier.....	238.9			175.6	57.3	186.8	419.7	419.7	
February - Février.....	241.6			181.1	60.2	199.6	440.9	440.9	
March - Mars.....	250.2			181.5	60.6	199.2	441.3	441.3	
April - Avril.....	258.7			187.5	61.8	204.5	453.8	453.8	
May - Mai.....	270.1			184.6	57.1	203.6	445.3	445.3	
June - Juin.....	264.1			181.3	54.7	207.4	443.4	443.4	
July - Juillet.....	266.4			180.9	54.8	216.6	452.3	452.3	
August - Août.....	278.1			180.1	56.1	212.1	448.3	448.3	
September - Septembre.....	264.0			182.5	60.9	211.1	454.5	454.5	
October - Octobre.....	282.4			184.7	61.3	211.1	457.1	457.1	
November - Novembre.....	283.6			181.7	54.9	220.7	457.3	457.3	
December - Décembre.....	259.0			185.6	59.0	214.9	459.5	459.5	
1978 - January - Janvier.....	251.4			188.2	59.9	210.9	459.0	459.0	
February(r) - Février(r).....	265.6			186.6	62.8	209.1	458.5	458.5	
March(p) - Mars(p).....	269.8			189.3	65.3	209.8	464.4	464.4	

TABLE 3. Estimated Value of Shipments, Orders and Inventory in Manufacturing Industries grouped according to the Standard Industrial Classification - Continued

TABLE 3. Valeur estimative des livraisons, commandes et stocks des industries manufacturières groupées d'après la classification type des industries - suite

Group 18 - Petroleum and Coal Products Industries

Groupe 18 - Fabrication de produits du pétrole et du charbon

Date	Shipments Livraisons	New orders received during month(1) Nouvelles commandes reçues au cours du mois(1)	Unfilled orders at end of month(1) Commandes en carnet à la fin du mois(1)	All inventory held at end of month Ensemble des stocks détenus à la fin du mois			Inventory held but not owned Stocks détenus mais non possédés	Total inventory owned Total des stocks possédés	
				Raw materials Matières premières	Goods in process Produits en cours	Finished products Produits finis			
				Total					
millions of dollars - en millions de dollars									
Unadjusted for seasonal variation - Chiffres non-désaisonnalisés									
1974 - Average - Moyenne.....	432.1			219.6	69.5	402.4	691.6	-	691.6
1975 - Average - Moyenne.....	496.4			292.0	89.2	472.9	854.2	-	854.2
1976 - Average - Moyenne.....	581.6			388.3	115.9	526.7	1,030.9	-	1,030.9
1976 - January - Janvier.....	573.6			274.2	110.6	472.7	857.5	-	857.5
February - Février.....	521.1			284.4	117.4	491.0	892.8	-	892.8
March - Mars.....	559.2			314.9	114.5	493.8	923.2	-	923.2
April - Avril.....	524.8			364.2	117.3	470.8	952.3	-	952.3
May - Mai.....	561.9			357.5	111.1	477.6	946.3	-	946.3
June - Juin.....	564.9			399.7	121.3	502.3	1,023.4	-	1,023.4
July - Juillet.....	556.7			434.8	115.8	572.8	1,123.5	-	1,123.5
August - Août.....	557.9			412.9	110.5	612.3	1,135.8	-	1,135.8
September - Septembre.....	594.2			398.9	113.0	580.6	1,092.5	-	1,092.5
October - Octobre.....	591.6			439.5	105.5	565.9	1,110.9	-	1,110.9
November - Novembre.....	652.2			481.3	119.6	542.4	1,143.4	-	1,143.4
December - Décembre.....	721.3			497.3	135.1	538.1	1,170.4	-	1,170.4
Total.....	6,979.4								
1977 - January - Janvier.....	657.2			502.6	135.7	579.8	1,218.1	-	1,218.1
February - Février.....	650.2			471.4	133.3	599.4	1,204.1	-	1,204.1
March - Mars.....	676.0			548.6	138.8	635.0	1,322.4	-	1,322.4
April - Avril.....	625.8			562.6	122.7	617.2	1,302.4	-	1,302.4
May - Mai.....	673.0			516.0	128.5	618.5	1,263.0	-	1,263.0
June - Juin.....	682.1			607.7	125.2	634.8	1,367.7	-	1,367.7
July - Juillet.....	674.0			548.0	121.5	708.3	1,377.9	-	1,377.9
August - Août.....	722.6			564.7	120.9	720.4	1,406.0	-	1,406.0
September - Septembre.....	681.6			587.0	129.9	690.5	1,407.4	-	1,407.4
October - Octobre.....	703.1			631.6	141.5	635.1	1,408.2	-	1,408.2
November - Novembre.....	737.6			614.1	155.0	642.4	1,411.5	-	1,411.5
December - Décembre.....	819.6			620.5	164.1	662.5	1,447.1	-	1,447.1
Total.....	8,302.8								
1978 - January - Janvier.....	761.5			597.6	167.2	675.9	1,440.8	-	1,440.8
February(r) - Février(r).....	722.2			612.5	156.5	670.6	1,439.6	-	1,439.6
March(p) - Mars(p).....	724.9			628.4	151.2	677.0	1,456.6	-	1,456.6
Adjusted for seasonal variation(2) - Chiffres désaisonnalisés(2)									
M.C.D. - M.D.C.	3			4	3	2	2		
1976 - January - Janvier.....	550.6			274.2	109.2	484.5	867.9	-	867.9
February - Février.....	535.8			284.3	110.0	506.7	901.0	-	901.0
March - Mars.....	559.6			314.8	108.4	492.7	915.9	-	915.9
April - Avril.....	534.8			364.2	110.4	461.2	935.8	-	935.8
May - Mai.....	574.3			357.4	105.1	497.5	960.0	-	960.0
June - Juin.....	564.9			399.7	118.5	524.3	1,042.5	-	1,042.5
July - Juillet.....	561.5			434.8	119.4	571.0	1,125.2	-	1,125.2
August - Août.....	573.0			412.9	121.3	575.8	1,110.0	-	1,110.0
September - Septembre.....	608.7			398.9	118.5	548.4	1,065.8	-	1,065.8
October - Octobre.....	608.4			439.4	111.5	556.8	1,107.7	-	1,107.7
November - Novembre.....	620.5			481.3	121.4	551.8	1,154.5	-	1,154.5
December - Décembre.....	653.8			497.2	140.9	544.3	1,182.4	-	1,182.4
1977 - January - Janvier.....	650.9			502.6	133.9	594.6	1,231.1	-	1,231.1
February - Février.....	680.7			471.4	124.6	619.2	1,215.2	-	1,215.2
March - Mars.....	671.4			548.6	131.5	633.4	1,313.5	-	1,313.5
April - Avril.....	644.3			562.6	115.5	603.7	1,281.8	-	1,281.8
May - Mai.....	679.2			516.0	121.6	643.5	1,281.1	-	1,281.1
June - Juin.....	682.8			607.7	122.5	661.6	1,391.8	-	1,391.8
July - Juillet.....	698.4			548.0	125.6	705.9	1,379.5	-	1,379.5
August - Août.....	729.0			564.7	133.0	676.9	1,374.6	-	1,374.6
September - Septembre.....	698.0			587.0	136.0	653.8	1,376.8	-	1,376.8
October - Octobre.....	725.8			631.6	149.8	626.5	1,407.9	-	1,407.9
November - Novembre.....	699.1			614.1	157.3	654.2	1,425.6	-	1,425.6
December - Décembre.....	743.2			620.5	171.2	668.8	1,460.5	-	1,460.5
1978 - January - Janvier.....	747.7			597.6	160.6	692.2	1,450.4	-	1,450.4
February(r) - Février(r).....	744.4			612.5	145.6	686.7	1,444.8	-	1,444.8
March(p) - Mars(p).....	726.7			628.4	140.8	671.8	1,441.0	-	1,441.0

TABLE 3. Estimated Value of Shipments, Orders and Inventory in Manufacturing Industries grouped according to the Standard Industrial Classification - Continued

TABLEAU 3. Valeur estimative des livraisons, commandes et stocks des industries manufacturières groupées d'après la classification type des industries - suite

Group 19 - Chemical and Chemical Products Industries

Groupe 19 - Industrie chimique

Date	Shipments Livraisons	New orders received during month(1) Nouvelles commandes reçues au cours du mois(1)	Unfilled orders at end of month(1) Commandes en carnet à la fin du mois(1)	All inventory held at end of month Ensemble des stocks détenus à la fin du mois				Inventory held but not owned Stocks détenus mais non possédés	Total inventory owned Total des stocks possédés
				Raw materials Matières premières	Goods in process Produits en cours	Finished products Produits finis	Total		
millions of dollars - en millions de dollars									
Unadjusted for seasonal variation - Chiffres non-désaisonnalisés									
1974 - Average - Moyenne.....	383.9			373.6	80.4	290.2	744.3	-	744.3
1975 - Average - Moyenne.....	425.5			501.6	105.1	422.9	1,029.8	-	1,029.8
1976 - Average - Moyenne.....	486.1			471.4	123.5	486.4	1,081.5	-	1,081.5
1976 - January - Janvier.....	411.1			489.9	114.7	453.6	1,058.1	-	1,058.1
February - Février.....	440.1			472.5	117.5	464.4	1,054.4	-	1,054.4
March - Mars.....	509.9			478.4	114.1	484.6	1,077.1	-	1,077.1
April - Avril.....	516.8			473.3	118.7	485.0	1,077.1	-	1,077.1
May - Mai.....	544.5			467.7	119.7	470.2	1,057.6	-	1,057.6
June - Juin.....	543.1			459.9	124.1	485.4	1,069.3	-	1,069.3
July - Juillet.....	450.7			472.6	124.8	489.2	1,086.6	-	1,086.6
August - Août.....	463.2			471.1	125.4	499.5	1,096.1	-	1,096.1
September - Septembre.....	501.2			467.3	128.9	482.5	1,078.7	-	1,078.7
October - Octobre.....	496.3			461.8	131.5	489.3	1,082.7	-	1,082.7
November - Novembre.....	484.1			471.5	134.7	504.3	1,110.5	-	1,110.5
December - Décembre.....	472.4			471.6	128.6	529.4	1,129.6	-	1,129.6
Total.....	5,833.3								
1977 - January - Janvier.....	440.2			477.3	134.5	545.2	1,157.0	-	1,157.0
February - Février.....	481.2			477.2	140.4	543.2	1,160.8	-	1,160.8
March - Mars.....	574.8			485.0	135.9	559.0	1,179.9	-	1,179.9
April - Avril.....	550.8			490.2	138.7	554.1	1,183.0	-	1,183.0
May - Mai.....	598.4			491.9	141.7	510.8	1,144.4	-	1,144.4
June - Juin.....	590.6			491.6	146.0	518.7	1,156.3	-	1,156.3
July - Juillet.....	509.5			498.2	146.6	511.2	1,156.0	-	1,156.0
August - Août.....	541.3			510.5	147.4	514.3	1,172.2	-	1,172.2
September - Septembre.....	570.7			503.7	151.4	510.7	1,165.8	-	1,165.8
October - Octobre.....	556.5			514.6	146.8	528.3	1,189.7	-	1,189.7
November - Novembre.....	546.4			510.9	146.7	533.8	1,191.4	-	1,191.4
December - Décembre.....	518.4			525.1	147.4	524.3	1,196.8	-	1,196.8
Total.....	6,478.9								
1978 - January - Janvier.....	531.1			525.6	158.4	549.3	1,233.4	-	1,233.4
February(r) - Février(r).....	567.2			519.7	161.3	579.1	1,260.1	-	1,260.1
March(p) - Mars(p).....	623.2			551.2	162.5	588.6	1,302.3	-	1,320.3
Adjusted for seasonal variation - Chiffres désaisonnalisés									
M.C.D. - M.D.C.....	3			2	3	2	1		2
1976 - January - Janvier.....	440.6			483.5	111.3	446.5	1,041.3	-	1,041.3
February - Février.....	456.5			466.3	113.1	455.1	1,034.5	-	1,034.5
March - Mars.....	488.6			470.7	109.9	461.3	1,041.9	-	1,041.9
April - Avril.....	495.7			472.2	112.9	467.4	1,052.5	-	1,052.5
May - Mai.....	504.7			475.3	116.0	465.2	1,056.5	-	1,056.5
June - Juin.....	494.7			471.2	120.6	482.4	1,074.2	-	1,074.2
July - Juillet.....	480.3			475.0	126.3	490.4	1,091.7	-	1,091.7
August - Août.....	488.2			471.7	128.4	506.4	1,106.5	-	1,106.5
September - Septembre.....	482.8			470.1	134.8	499.5	1,104.4	-	1,104.4
October - Octobre.....	489.0			467.1	135.4	514.6	1,117.1	-	1,117.1
November - Novembre.....	484.8			469.8	142.2	523.6	1,135.6	-	1,135.6
December - Décembre.....	504.0			465.0	136.4	532.6	1,134.0	-	1,134.0
1977 - January - Janvier.....	481.6			470.9	130.5	537.2	1,138.6	-	1,138.6
February - Février.....	508.6			471.0	135.2	532.7	1,138.9	-	1,138.9
March - Mars.....	550.5			477.1	131.1	532.3	1,140.5	-	1,140.5
April - Avril.....	538.9			489.3	131.8	534.1	1,155.2	-	1,155.2
May - Mai.....	546.2			499.8	137.4	505.5	1,142.7	-	1,142.7
June - Juin.....	538.7			503.8	141.8	515.3	1,160.9	-	1,160.9
July - Juillet.....	553.6			500.8	148.4	512.2	1,161.4	-	1,161.4
August - Août.....	556.7			511.2	151.0	521.3	1,183.5	-	1,183.5
September - Septembre.....	552.4			507.0	158.6	528.5	1,194.1	-	1,194.1
October - Octobre.....	548.8			520.7	151.3	555.5	1,227.5	-	1,227.5
November - Novembre.....	543.6			509.6	155.1	554.7	1,218.8	-	1,218.8
December - Décembre.....	564.7			517.9	156.5	527.8	1,202.2	-	1,202.2
1978 - January - Janvier.....	572.0			518.7	155.5	539.2	1,213.4	-	1,213.4
February(r) - Février(r).....	607.3			517.5	155.5	566.2	1,239.2	-	1,239.2
March(p) - Mars(p).....	594.1			544.9	160.3	561.0	1,266.2	-	1,266.2

TABLE 3. Estimated Value of Shipments, Orders and Inventory in Manufacturing Industries grouped according to the Standard Industrial Classification - Concluded

TABLEAU 3. Valeur estimative des livraisons, commandes et stocks des industries manufacturières groupées d'après la classification type des industries - fin

Group 20 - Miscellaneous Manufacturing Industries

Groupe 20 - Industries manufacturières diverses

Date	Shipments Livraisons	New orders received during month Nouvelles commandes reçues au cours du mois	Unfilled orders at end of month Commandes en carnet à la fin du mois	All inventory held at end of month Ensemble des stocks détenus à la fin du mois				Inventory held but not owned Stocks détenus mais non possédés	Total inventory owned Total des stocks possédés
				Raw materials Matières premières	Goods in process Produits en cours	Finished products Produits finis	Total		
millions of dollars - en millions de dollars									
Unadjusted for seasonal variation - Chiffres non-désaisonnalisés									
1974 - Average - Moyenne.....	149.5	149.7	198.4	233.4	98.4	114.2	446.1	-	446.1
1975 - Average - Moyenne.....	161.9	162.6	189.4	239.8	113.2	133.3	486.4	-	486.4
1976 - Average - Moyenne.....	178.4	180.4	203.3	230.7	113.8	131.3	475.9	-	475.9
1976 - January - Janvier.....	152.8	158.6	187.1	229.2	110.7	128.7	468.5	-	468.5
February - Février.....	166.3	176.1	197.0	231.3	112.8	128.9	473.2	-	473.2
March - Mars.....	185.5	185.3	196.8	233.6	110.7	130.4	474.6	-	474.6
April - Avril.....	171.4	169.5	195.0	230.8	115.0	133.2	479.0	-	479.0
May - Mai.....	172.7	173.7	195.9	230.3	117.5	135.7	483.4	-	483.4
June - Juin.....	182.6	189.6	202.9	227.2	116.9	140.6	484.7	-	484.7
July - Juillet.....	169.7	178.1	211.3	229.6	116.2	136.6	482.4	-	482.4
August - Août.....	182.2	179.3	208.4	229.9	114.0	128.7	472.6	-	472.6
September - Septembre.....	200.4	202.1	210.1	233.4	112.0	114.9	460.2	-	460.2
October - Octobre.....	189.1	191.7	212.8	232.2	111.7	128.6	472.5	-	472.5
November - Novembre.....	199.4	204.5	217.9	227.7	113.3	129.6	470.5	-	470.5
December - Décembre.....	169.2	156.2	204.8	233.6	115.8	140.7	490.1	-	490.1
Total.....	2,141.3								
1977 - January - Janvier.....	158.0	185.0	231.9	232.5	118.1	147.0	497.6	-	497.6
February - Février.....	180.0	182.6	234.5	240.8	121.2	166.7	528.7	-	528.7
March - Mars.....	197.9	205.9	242.5	238.8	126.4	165.8	531.0	-	531.0
April - Avril.....	186.0	176.8	233.3	237.1	121.3	158.3	516.8	-	516.8
May - Mai.....	189.5	194.6	238.3	242.0	120.4	160.2	522.5	-	522.5
June - Juin.....	195.4	197.9	240.8	244.9	125.4	158.3	528.6	-	528.6
July - Juillet.....	184.3	185.6	242.1	259.7	124.8	154.9	539.4	-	539.4
August - Août.....	197.7	200.0	244.3	269.1	127.5	158.5	555.2	-	555.2
September - Septembre.....	220.0	222.1	246.4	276.3	128.3	156.0	560.6	-	560.6
October - Octobre.....	219.7	213.3	240.1	267.4	125.8	161.5	554.6	-	554.6
November - Novembre.....	226.7	224.3	237.6	290.6	131.4	166.1	588.0	-	588.0
December - Décembre.....	191.3	182.3	228.6	281.7	125.6	167.3	574.6	-	574.6
Total.....	2,346.5								
1978 - January - Janvier.....	184.2	201.8	246.2	282.5	125.3	168.6	576.3	-	576.3
February(r) - Février(r).....	200.4	210.8	256.6	304.0	132.9	171.5	608.4	-	608.4
March(p) - Mars(p).....	220.2	225.7	262.1	315.4	136.2	181.7	633.3	-	633.3
Adjusted for seasonal variation - Chiffres désaisonnalisés									
M.C.D. - M.D.C.	3	4	1	1	1	3	1		1
1976 - January - Janvier.....	170.7	169.1	196.9	234.3	110.3	131.7	476.3	-	476.3
February - Février.....	169.6	171.0	198.3	234.2	110.8	128.5	473.5	-	473.5
March - Mars.....	183.4	179.9	194.8	232.6	108.4	129.2	470.2	-	470.2
April - Avril.....	173.9	171.2	192.1	230.8	111.0	130.3	472.1	-	472.1
May - Mai.....	179.8	178.4	190.7	228.0	113.4	131.4	472.8	-	472.8
June - Juin.....	176.8	182.5	196.4	226.9	115.4	133.2	475.5	-	475.5
July - Juillet.....	184.2	186.9	199.1	224.3	116.0	134.7	475.0	-	475.0
August - Août.....	182.2	181.6	198.5	224.6	114.4	130.9	469.9	-	469.9
September - Septembre.....	180.7	190.6	208.4	230.4	115.6	117.3	463.3	-	463.3
October - Octobre.....	170.5	176.4	214.3	232.5	115.8	135.3	483.6	-	483.6
November - Novembre.....	181.2	196.5	229.6	232.2	118.2	132.5	482.9	-	482.9
December - Décembre.....	182.2	176.6	224.0	237.8	117.6	140.5	495.9	-	495.9
1977 - January - Janvier.....	179.9	199.6	243.8	237.8	117.6	150.4	505.8	-	505.8
February - Février.....	188.9	180.9	235.8	243.8	118.8	166.0	528.6	-	528.6
March - Mars.....	191.4	195.6	240.0	237.9	123.8	164.3	526.0	-	526.0
April - Avril.....	193.0	183.5	230.5	237.3	117.1	155.0	509.4	-	509.4
May - Mai.....	193.5	195.6	232.6	239.8	116.3	155.3	511.4	-	511.4
June - Juin.....	188.7	189.5	233.4	244.9	124.0	150.2	519.1	-	519.1
July - Juillet.....	203.8	198.6	228.2	253.8	124.7	153.0	531.5	-	531.5
August - Août.....	196.4	201.1	232.9	263.0	128.1	161.4	552.5	-	552.5
September - Septembre.....	200.3	212.0	244.6	272.7	132.6	159.5	564.8	-	564.8
October - Octobre.....	199.1	195.9	241.4	267.8	130.5	169.9	568.2	-	568.2
November - Novembre.....	203.9	212.7	250.2	296.3	137.1	169.6	603.0	-	603.0
December - Décembre.....	207.9	207.6	249.9	286.9	127.6	167.1	581.6	-	581.6
1978 - January - Janvier.....	208.5	214.1	255.5	286.9	124.4	169.2	580.5	-	580.5
February(r) - Février(r).....	209.9	209.6	255.2	305.3	130.1	169.0	604.4	-	604.4
March(p) - Mars(p).....	214.0	215.0	256.2	315.3	132.6	178.8	626.7	-	626.7

TABLE 4. Estimated Value of Shipments, Orders and Inventory in Manufacturing Industries grouped according to an Economic Use Classification
 TABLEAU 4. Valeur estimative des livraisons, commandes et stocks des industries manufacturières groupées d'après la classification économique en fonction de l'utilisation

Non-durable Consumer Goods Industries
 Industries des biens de consommation non durables

Date	Shipments Livraisons	New orders received during month Nouvelles commandes reçues au cours du mois	Unfilled orders at end of month Commandes en carnet à la fin du mois	All inventory held at end of month Ensemble des stocks détenus à la fin du mois				Inventory held but not owned Stocks détenus mais non possédés	Total inventory owned Total des stocks possédés
				Raw materials Matières premières	Goods in process Produits en cours	Finished products Produits finis	Total		
Unadjusted for seasonal variation - Chiffres non-désaisonnalisés									
1974 - Average - Moyenne.....	1,877.7	1,878.6	329.7	1,286.0	330.6	1,309.4	2,926.0	-	2,926.0
1975 - Average - Moyenne.....	2,127.5	2,129.3	360.2	1,474.2	366.7	1,523.9	3,365.0	-	3,365.0
1976 - Average - Moyenne.....	2,337.9	2,342.0	393.0	1,608.5	415.5	1,637.1	3,661.3	-	3,661.3
1976 - January - Janvier.....	2,135.8	2,134.8	342.2	1,444.1	401.6	1,529.2	3,374.8	-	3,374.8
February - Février.....	2,165.7	2,170.4	346.9	1,467.8	415.0	1,569.5	3,452.4	-	3,452.4
March - Mars.....	2,339.9	2,359.4	366.4	1,524.5	407.9	1,607.9	3,540.3	-	3,540.3
April - Avril.....	2,253.7	2,303.2	415.9	1,597.0	422.6	1,583.6	3,603.1	-	3,603.1
May - Mai.....	2,302.8	2,327.8	440.8	1,616.2	420.8	1,613.8	3,650.8	-	3,650.8
June - Juin.....	2,397.2	2,392.3	435.9	1,653.8	426.5	1,658.1	3,738.4	-	3,738.4
July - Juillet.....	2,288.7	2,268.1	415.3	1,693.4	408.0	1,677.4	3,778.7	-	3,778.7
August - Août.....	2,346.9	2,322.0	390.4	1,661.9	400.7	1,716.2	3,778.7	-	3,778.7
September - Septembre.....	2,475.9	2,465.6	380.2	1,613.9	409.4	1,706.8	3,730.1	-	3,730.1
October - Octobre.....	2,419.6	2,432.5	393.0	1,638.5	418.1	1,677.3	3,733.8	-	3,733.8
November - Novembre.....	2,447.4	2,452.3	397.9	1,688.3	425.2	1,666.5	3,779.9	-	3,779.9
December - Décembre.....	2,481.5	2,476.0	392.3	1,703.9	431.5	1,639.9	3,775.4	-	3,775.4
Total.....	28,055.1								
1977 - January - Janvier.....	2,289.9	2,324.8	427.2	1,724.8	440.4	1,673.8	3,839.0	-	3,839.0
February - Février.....	2,414.0	2,396.2	409.4	1,705.7	448.3	1,714.8	3,868.8	-	3,868.8
March - Mars.....	2,575.2	2,573.1	407.3	1,831.8	458.2	1,803.5	4,093.5	-	4,093.5
April - Avril.....	2,419.3	2,428.4	416.4	1,877.7	440.5	1,810.7	4,128.9	-	4,128.9
May - Mai.....	2,571.7	2,599.7	444.5	1,886.2	448.4	1,841.3	4,175.8	-	4,175.8
June - Juin.....	2,677.6	2,685.5	452.3	2,001.3	449.7	1,902.2	4,353.1	-	4,353.1
July - Juillet.....	2,587.3	2,565.8	430.9	1,947.6	432.4	1,907.6	4,287.6	-	4,287.6
August - Août.....	2,741.5	2,730.4	419.7	1,965.9	435.7	1,920.0	4,321.7	-	4,321.7
September - Septembre.....	2,762.0	2,751.4	409.2	1,925.0	456.0	1,911.0	4,292.0	-	4,292.0
October - Octobre.....	2,745.4	2,748.0	411.9	1,942.7	453.9	1,843.6	4,240.2	-	4,240.2
November - Novembre.....	2,754.3	2,758.3	415.8	1,917.4	478.8	1,855.0	4,251.2	-	4,251.2
December - Décembre.....	2,763.6	2,765.9	418.2	1,931.1	473.3	1,835.0	4,239.4	-	4,239.4
Total.....	31,301.8								
1978 - January - Janvier.....	2,597.0	2,590.4	411.6	1,910.1	492.6	1,867.3	4,269.9	-	4,269.9
February(r) - Février(r).....	2,720.7	2,719.1	410.1	1,923.5	497.3	1,920.6	4,341.4	-	4,341.4
March(p) - Mars(p).....	2,884.3	2,935.8	461.6	1,990.1	485.8	1,938.1	4,413.9	-	4,413.9
Adjusted for seasonal variation - Chiffres désaisonnalisés									
M.C.D. - M.D.C.....	2	3	2	2	2	2	1		1
1976 - January - Janvier.....	2,317.0	2,314.1	355.0	1,455.5	396.5	1,545.9	3,397.9	-	3,397.9
February - Février.....	2,239.8	2,257.9	373.1	1,457.4	400.2	1,585.8	3,443.4	-	3,443.4
March - Mars.....	2,292.6	2,306.9	387.4	1,498.7	399.3	1,607.3	3,505.3	-	3,505.3
April - Avril.....	2,317.4	2,322.1	392.1	1,567.9	408.0	1,563.8	3,539.7	-	3,539.7
May - Mai.....	2,342.4	2,350.8	400.5	1,596.5	406.6	1,588.5	3,591.6	-	3,591.6
June - Juin.....	2,320.9	2,313.7	393.3	1,612.7	414.9	1,623.9	3,651.5	-	3,651.5
July - Juillet.....	2,310.9	2,310.5	392.9	1,655.1	417.3	1,691.2	3,763.6	-	3,763.6
August - Août.....	2,298.4	2,298.3	392.8	1,666.6	420.4	1,721.9	3,808.9	-	3,808.9
September - Septembre.....	2,319.5	2,328.3	401.6	1,676.7	421.9	1,697.8	3,796.4	-	3,796.4
October - Octobre.....	2,342.9	2,344.3	403.0	1,674.4	427.6	1,679.5	3,781.5	-	3,781.5
November - Novembre.....	2,364.6	2,375.4	413.8	1,720.1	436.4	1,681.9	3,838.4	-	3,838.4
December - Décembre.....	2,513.1	2,509.9	410.6	1,731.0	441.4	1,663.1	3,835.5	-	3,835.5
1977 - January - Janvier.....	2,533.9	2,567.0	443.7	1,738.6	434.5	1,691.6	3,864.7	-	3,864.7
February - Février.....	2,546.7	2,544.3	441.3	1,695.1	432.0	1,732.1	3,859.2	-	3,859.2
March - Mars.....	2,511.1	2,500.2	430.4	1,799.9	448.6	1,802.1	4,050.6	-	4,050.6
April - Avril.....	2,519.9	2,481.7	392.2	1,843.8	425.1	1,787.3	4,056.2	-	4,056.2
May - Mai.....	2,586.2	2,597.3	403.3	1,864.4	433.5	1,811.5	4,109.4	-	4,109.4
June - Juin.....	2,588.7	2,593.7	408.3	1,952.1	437.7	1,863.8	4,253.6	-	4,253.6
July - Juillet.....	2,667.3	2,667.4	408.4	1,903.6	442.8	1,923.6	4,270.0	-	4,270.0
August - Août.....	2,636.8	2,651.0	422.6	1,971.6	457.5	1,925.6	4,354.7	-	4,354.7
September - Septembre.....	2,600.2	2,609.2	431.6	2,001.1	470.0	1,902.2	4,373.3	-	4,373.3
October - Octobre.....	2,657.3	2,647.5	421.8	1,985.8	464.2	1,848.0	4,298.0	-	4,298.0
November - Novembre.....	2,651.1	2,662.6	433.3	1,952.1	491.9	1,873.4	4,317.4	-	4,317.4
December - Décembre.....	2,825.3	2,830.4	438.4	1,961.5	484.1	1,860.1	4,305.7	-	4,305.7
1978 - January - Janvier.....	2,823.2	2,807.8	423.0	1,933.7	484.2	1,906.4	4,324.3	-	4,324.3
February(r) - Février(r).....	2,855.3	2,868.1	435.8	1,967.8	479.9	1,943.6	4,391.3	-	4,391.3
March(p) - Mars(p).....	2,841.0	2,888.0	482.8	1,961.0	475.5	1,914.9	4,351.4	-	4,351.4

TABLE 4. Estimated Value of Shipments, Orders and Inventory in Manufacturing Industries grouped according to an Economic Use Classification - Continued
 TABLEAU 4. Valeur estimative des livraisons, commandes et stocks des industries manufacturières groupées d'après la classification économique en fonction de l'utilisation - suite

		Durable Consumer Goods Industries Industries des biens de consommation durables							
Date	Shipments Livraisons	New orders received during month Nouvelles commandes reçues au cours du mois	Unfilled orders at end of month Commandes en carnet à la fin du mois	All inventory held at end of month Ensemble des stocks détenus à la fin du mois				Inventory held but not owned(1) Stocks détenus mais non possédés (1)	Total inventory owned(1) Total des stocks possédés (1)
				Raw materials Matières premières	Goods in process Produits en cours	Finished products Produits finis	Total		
millions of dollars - en millions de dollars									
Unadjusted for seasonal variation - Chiffres non-désaisonnalisés									
1974 - Average - Moyenne.....	327.8	336.1	354.8	469.1	160.2	314.7	944.1		
1975 - Average - Moyenne.....	334.9	328.8	291.7	407.5	160.1	364.7	932.4		
1976 - Average - Moyenne.....	370.0	368.8	280.0	389.3	162.8	385.7	937.9		
1976 - January - Janvier.....	320.4	337.4	294.8	386.5	163.7	352.4	902.6		
February - Février.....	352.6	356.6	298.8	391.5	167.3	377.3	936.1		
March - Mars.....	384.0	356.0	270.8	401.0	164.9	403.3	969.2		
April - Avril.....	362.8	350.9	258.9	394.9	163.2	415.1	973.3		
May - Mai.....	367.2	364.9	256.6	393.4	161.3	418.6	973.3		
June - Juin.....	385.1	409.7	281.2	389.4	160.6	408.7	958.7		
July - Juillet.....	342.3	347.5	286.3	399.5	159.2	383.0	941.7		
August - Août.....	367.2	375.1	294.3	385.1	159.8	366.1	911.0		
September - Septembre.....	413.7	411.5	292.0	382.8	158.6	359.2	900.6		
October - Octobre.....	392.3	383.0	282.7	383.2	163.4	364.1	910.7		
November - Novembre.....	403.7	402.6	281.6	375.1	169.0	382.9	927.0		
December - Décembre.....	349.4	331.0	263.2	389.2	163.7	398.2	951.1		
Total.....	4,440.7								
1977 - January - Janvier.....	322.7	338.4	279.0	387.3	164.5	412.5	964.3		
February - Février.....	353.8	357.1	282.2	394.2	167.1	421.1	982.5		
March - Mars.....	390.2	390.6	282.6	391.9	165.2	423.4	980.1		
April - Avril.....	376.1	371.4	277.9	387.0	161.7	448.2	988.9		
May - Mai.....	383.9	380.5	274.5	389.9	163.3	456.8	1,000.0		
June - Juin.....	404.9	420.1	289.7	378.8	160.1	439.9	988.8		
July - Juillet.....	369.9	364.8	284.6	388.6	162.0	405.3	957.9		
August - Août.....	399.4	404.2	289.4	389.5	164.8	409.0	963.3		
September - Septembre.....	442.6	439.8	286.5	392.7	160.8	394.3	947.8		
October - Octobre.....	434.5	447.5	299.5	390.3	154.9	391.7	936.9		
November - Novembre.....	435.7	408.7	272.5	402.2	161.7	406.5	970.4		
December - Décembre.....	368.1	350.9	255.3	404.1	160.0	386.6	950.7		
Total.....	4,681.9								
1978 - January - Janvier.....	354.9	370.8	271.2	401.2	163.9	388.1	953.2		
February(r) - Février(r).....	379.9	380.1	271.5	391.7	163.9	394.4	949.9		
March(p) - Mars(p).....	405.8	396.4	262.1	398.4	166.7	424.3	989.3		
Adjusted for seasonal variation - Chiffres désaisonnalisés									
M.C.D. - M.D.C.	3	3	1	1	2	2	1		
1976 - January - Janvier.....	366.3	363.3	286.4	392.7	164.7	355.1	912.5		
February - Février.....	377.2	372.5	281.7	394.1	165.4	361.7	921.2		
March - Mars.....	375.4	351.0	257.3	402.5	163.9	377.6	944.0		
April - Avril.....	364.0	361.5	254.8	397.5	162.0	384.1	943.6		
May - Mai.....	371.2	378.9	262.5	393.7	163.5	384.8	942.0		
June - Juin.....	370.9	400.4	292.0	390.7	162.9	381.7	935.3		
July - Juillet.....	372.5	377.2	296.7	391.8	160.9	384.6	937.3		
August - Août.....	380.0	383.7	300.4	377.0	157.0	383.9	917.9		
September - Septembre.....	372.4	368.1	296.1	382.8	156.6	391.3	930.7		
October - Octobre.....	340.6	326.2	281.7	383.1	163.3	402.9	949.3		
November - Novembre.....	366.8	364.3	279.2	378.7	169.1	409.0	956.8		
December - Décembre.....	376.8	369.9	272.3	387.2	165.0	419.3	971.5		
1977 - January - Janvier.....	376.4	374.4	270.3	393.7	165.5	415.2	974.4		
February - Février.....	385.1	380.5	265.7	397.2	165.1	403.1	965.4		
March - Mars.....	379.7	383.7	269.7	393.5	164.2	396.0	953.7		
April - Avril.....	383.7	388.4	274.4	389.6	160.6	414.9	965.1		
May - Mai.....	381.8	389.6	282.2	390.3	165.6	420.1	976.0		
June - Juin.....	389.2	408.5	301.5	380.3	162.5	411.3	954.1		
July - Juillet.....	410.8	403.6	294.3	381.0	163.8	407.5	952.3		
August - Août.....	408.9	410.1	295.5	381.3	162.0	429.4	972.7		
September - Septembre.....	396.1	391.7	291.1	392.8	158.9	430.0	981.7		
October - Octobre.....	378.3	385.3	298.1	390.2	155.0	433.6	982.8		
November - Novembre.....	399.0	370.5	269.6	406.0	161.8	433.9	1,001.7		
December - Décembre.....	401.1	394.7	263.2	402.0	161.5	407.0	960.5		
1978 - January - Janvier.....	406.5	406.2	262.9	405.5	163.9	387.2	959.2		
February(r) - Février(r).....	406.1	402.9	259.7	393.0	161.4	376.9	931.3		
March(p) - Mars(p).....	394.2	394.2	259.7	397.8	165.3	399.8	962.9		

TABLE 4. Estimated Value of Shipments, Orders and Inventory in Manufacturing Industries grouped according to an Economic Use Classification - Continued
 TABLEAU 4. Valeur estimative des livraisons, commandes et stocks des industries manufacturières groupées d'après la classification économique en fonction de l'utilisation - suite

		Machinery and Equipment Industries Industries des machines et du matériel								
Date	Shipments Livraisons	New orders received during month Nouvelles commandes reçues au cours du mois	Unfilled orders at end of month Commandes en carnet à la fin du mois	All inventory held at end of month Ensemble des stocks détenus à la fin du mois				Inventory held but not owned Stocks détenus mais non possédés	Total inventory owned Total des stocks possédés	
				Raw materials Matières premières	Goods in process Produits en cours	Finished products Produits finis	Total			
millions of dollars - en millions de dollars										
Unadjusted for seasonal variation - Chiffres non-désaisonnalisés										
1974 - Average - Moyenne.....	605.9	769.2	5,106.8	770.5	1,085.8	324.0	2,180.4	374.3	1,806.1	
1975 - Average - Moyenne.....	696.7	667.6	5,954.3	990.5	1,369.9	428.7	2,789.2	623.8	2,165.3	
1976 - Average - Moyenne.....	717.0	646.6	5,172.7	942.4	1,496.2	461.3	2,900.0	742.6	2,157.3	
1976 - January - Janvier.....	644.2	546.0	5,562.6	965.8	1,498.5	444.5	2,908.9	685.7	2,223.2	
February - Février.....	695.2	669.0	5,536.4	961.5	1,523.2	456.0	2,940.7	727.9	2,212.7	
March - Mars.....	843.2	668.5	5,361.7	974.8	1,509.3	463.3	2,947.4	692.3	2,255.1	
April - Avril.....	743.1	700.3	5,318.9	957.5	1,515.8	473.0	2,946.3	682.5	2,263.8	
May - Mai.....	739.1	586.4	5,166.1	953.7	1,501.7	468.8	2,924.1	721.5	2,202.6	
June - Juin.....	787.4	673.0	5,051.7	929.9	1,464.5	477.1	2,871.5	719.7	2,151.8	
July - Juillet.....	627.5	614.0	5,038.3	933.2	1,463.1	456.2	2,852.5	762.5	2,090.0	
August - Août.....	637.8	794.9	5,195.3	932.4	1,459.6	457.5	2,849.6	721.8	2,127.8	
September - Septembre.....	714.4	616.6	5,097.5	933.1	1,481.9	466.4	2,881.4	773.1	2,108.3	
October - Octobre.....	683.4	551.9	4,966.0	939.5	1,504.6	457.6	2,901.7	827.0	2,074.7	
November - Novembre.....	727.6	723.9	4,962.3	899.4	1,548.9	463.6	2,912.0	861.7	2,050.3	
December - Décembre.....	761.7	615.2	4,815.9	928.7	1,484.3	451.4	2,864.4	736.4	2,128.0	
Total.....	8,604.6									
1977 - January - Janvier.....	661.2	865.4	5,020.0	920.3	1,478.6	474.2	2,873.0	765.1	2,107.9	
February - Février.....	703.6	1,089.8	5,406.2	915.0	1,486.4	478.8	2,880.2	730.6	2,149.6	
March - Mars.....	809.7	989.1	5,585.6	934.6	1,503.8	498.7	2,937.1	737.7	2,199.4	
April - Avril.....	763.3	978.0	5,800.3	946.5	1,514.4	467.6	2,928.5	724.1	2,204.4	
May - Mai.....	753.4	730.2	5,777.1	937.3	1,520.1	475.5	2,932.8	749.3	2,183.5	
June - Juin.....	803.3	960.0	5,934.0	936.1	1,566.0	488.8	2,990.8	784.6	2,206.3	
July - Juillet.....	639.8	629.5	5,923.8	929.3	1,577.3	488.1	2,994.6	780.5	2,214.0	
August - Août.....	701.7	666.2	5,888.3	936.0	1,627.7	478.0	3,041.8	776.9	2,264.9	
September - Septembre.....	779.6	806.2	5,914.9	955.5	1,686.5	463.8	3,105.7	805.9	2,299.9	
October - Octobre.....	792.0	805.5	5,928.3	947.9	1,728.1	476.2	3,152.3	843.6	2,308.7	
November - Novembre.....	796.6	885.3	6,017.0	941.9	1,786.9	480.2	3,208.9	869.2	2,339.8	
December - Décembre.....	813.7	794.9	5,998.2	987.2	1,751.4	478.4	3,217.0	861.2	2,355.8	
Total.....	9,018.0									
1978 - January - Janvier.....	755.6	801.9	6,044.6	969.9	1,776.9	498.1	3,244.9	875.0	2,369.9	
February(r) - Février(r).....	792.0	1,021.7	6,274.3	1,020.8	1,856.7	520.0	3,397.5	900.9	2,496.6	
March(p) - Mars(p).....	901.3	1,013.3	6,386.3	1,033.0	1,889.9	543.5	3,466.3	956.2	2,510.1	
Adjusted for seasonal variation - Chiffres désaisonnalisés										
M.C.D. - M.D.C.....	3	6	1	1	1	2	1	2	1	
1976 - January - Janvier.....	705.3	581.2	5,498.1	964.4	1,525.2	447.2	2,936.8	716.8	2,220.0	
February - Février.....	703.3	672.3	5,467.1	959.4	1,533.1	446.2	2,938.7	759.8	2,178.9	
March - Mars.....	774.2	680.5	5,373.4	971.4	1,494.0	446.4	2,911.8	705.9	2,205.9	
April - Avril.....	709.0	684.8	5,349.2	955.0	1,526.5	456.3	2,937.8	709.2	2,228.6	
May - Mai.....	726.3	613.3	5,236.2	948.2	1,507.7	453.4	2,909.3	729.7	2,179.6	
June - Juin.....	729.4	659.5	5,166.3	931.2	1,464.7	459.0	2,854.9	723.3	2,131.6	
July - Juillet.....	696.9	634.0	5,103.4	932.1	1,475.8	467.6	2,875.5	748.6	2,126.9	
August - Août.....	720.9	750.3	5,132.8	927.8	1,458.2	476.9	2,862.9	707.1	2,155.8	
September - Septembre.....	696.3	621.9	5,058.4	929.7	1,463.8	478.5	2,872.0	735.6	2,136.4	
October - Octobre.....	698.9	559.7	4,919.2	947.7	1,484.8	475.6	2,908.1	784.3	2,123.8	
November - Novembre.....	708.1	780.1	4,991.2	914.9	1,508.6	476.2	2,899.7	809.1	2,090.6	
December - Décembre.....	707.1	497.6	4,781.7	928.2	1,515.9	456.1	2,900.2	779.8	2,120.4	
1977 - January - Janvier.....	734.8	913.4	4,960.5	918.9	1,504.9	476.8	2,900.6	800.2	2,100.4	
February - Février.....	730.2	1,106.0	5,336.3	913.1	1,494.5	468.2	2,875.8	761.0	2,114.8	
March - Mars.....	735.5	997.7	5,598.5	931.4	1,488.3	480.4	2,900.1	751.7	2,148.4	
April - Avril.....	733.8	970.0	5,834.7	944.3	1,525.8	450.9	2,921.0	753.1	2,167.9	
May - Mai.....	736.9	759.0	5,856.8	931.9	1,526.0	459.9	2,917.8	757.3	2,160.5	
June - Juin.....	741.4	956.3	6,071.9	937.4	1,567.1	470.0	2,974.5	788.4	2,186.1	
July - Juillet.....	721.1	653.4	6,004.2	928.5	1,590.9	501.1	3,020.5	765.5	2,255.0	
August - Août.....	780.7	589.8	5,813.3	931.6	1,627.2	498.7	3,057.5	762.2	2,295.3	
September - Septembre.....	768.9	827.0	5,873.4	951.9	1,666.5	475.9	3,094.3	766.8	2,327.5	
October - Octobre.....	811.9	814.8	5,874.3	956.3	1,705.8	495.2	3,157.3	799.9	2,357.4	
November - Novembre.....	766.6	943.8	6,051.5	958.3	1,741.1	493.4	3,192.8	816.2	2,376.6	
December - Décembre.....	762.0	665.3	5,954.8	986.9	1,787.5	483.4	3,257.8	914.4	2,343.4	
1978 - January - Janvier.....	835.2	909.9	6,029.5	970.1	1,797.2	498.2	3,265.5	897.3	2,368.2	
February(r) - Février(r).....	821.2	988.0	6,196.3	1,020.7	1,863.6	509.9	3,394.2	939.4	2,454.8	
March(p) - Mars(p).....	824.3	971.2	6,343.2	1,026.8	1,879.3	527.1	3,433.2	981.6	2,451.6	

TABLE 4. Estimated Value of Shipments, Orders and Inventory in Manufacturing Industries grouped according to an Economic Use Classification - Continued

TABLEAU 4. Valeur estimative des livraisons, commandes et stocks des industries manufacturières groupées d'après la classification économique en fonction de l'utilisation - suite

Construction Materials and Component Industries
Industries des matériaux et des éléments de construction

Date	Shipments Livraisons	New orders received during month Nouvelles commandes reçues au cours du mois	Unfilled orders at end of month Commandes en carnet à la fin du mois	All inventory held at end of month Ensemble des stocks détenus à la fin du mois				Inventory held but not owned Stocks détenus mais non possédés	Total inventory owned Total des stocks possédés	
				Raw materials Matières premières		Goods in process Produits en cours	Finished products Produits finis			Total
millions of dollars - en millions de dollars										
Unadjusted for seasonal variation - Chiffres non-désaisonnalisés										
1974 - Average - Moyenne.....	672.0	742.6	1,844.6	748.2	480.3	363.3	1,591.8	156.4	1,435.4	
1975 - Average - Moyenne.....	750.5	746.3	2,154.9	817.6	555.7	445.1	1,818.5	192.8	1,625.6	
1976 - Average - Moyenne.....	828.6	818.4	2,058.7	801.2	614.5	506.9	1,922.7	221.4	1,701.2	
1976 - January - Janvier.....	664.6	728.8	2,145.2	782.2	554.3	488.4	1,824.9	189.6	1,635.3	
February - Février.....	722.4	673.2	2,096.0	783.6	580.6	506.4	1,870.7	197.7	1,672.9	
March - Mars.....	821.9	804.6	2,078.8	802.6	598.4	519.5	1,920.5	207.9	1,712.6	
April - Avril.....	845.5	854.8	2,088.1	801.6	624.0	528.9	1,954.5	215.4	1,739.1	
May - Mai.....	868.7	904.1	2,123.5	806.1	641.8	535.5	1,983.5	229.4	1,754.1	
June - Juin.....	954.6	927.9	2,096.8	816.1	622.2	532.3	1,970.6	220.4	1,750.1	
July - Juillet.....	822.4	776.0	2,050.4	812.1	617.3	512.1	1,941.5	226.7	1,714.8	
August - Août.....	853.1	867.9	2,065.2	815.9	629.7	497.0	1,942.6	234.8	1,707.8	
September - Septembre.....	888.1	834.5	2,011.6	803.4	634.6	492.9	1,930.9	241.0	1,689.9	
October - Octobre.....	861.5	862.8	2,013.0	802.2	632.0	487.5	1,921.6	246.1	1,675.5	
November - Novembre.....	870.3	835.2	1,977.9	794.2	632.5	490.3	1,917.1	238.9	1,678.2	
December - Décembre.....	771.5	751.8	1,958.1	794.5	607.2	492.8	1,894.6	209.6	1,684.9	
Total.....	9,944.5									
1977 - January - Janvier.....	695.2	578.3	1,841.2	791.2	595.2	524.6	1,911.0	212.6	1,698.5	
February - Février.....	735.0	725.5	1,831.7	799.1	609.8	567.0	1,975.9	225.4	1,750.5	
March - Mars.....	845.4	875.2	1,861.6	814.1	589.8	590.2	1,994.2	198.9	1,793.3	
April - Avril.....	832.4	784.9	1,814.1	833.6	570.5	608.0	2,012.2	218.2	1,794.0	
May - Mai.....	916.7	891.0	1,788.3	828.6	612.7	603.5	2,044.8	191.9	1,852.9	
June - Juin.....	996.6	936.6	1,728.4	811.3	606.7	595.5	2,013.5	172.5	1,841.0	
July - Juillet.....	887.0	864.4	1,705.8	820.6	589.6	558.0	1,968.3	168.2	1,806.5	
August - Août.....	984.1	1,018.5	1,740.2	829.9	595.5	537.7	1,963.1	174.0	1,789.1	
September - Septembre.....	997.9	950.4	1,692.7	826.4	590.7	537.1	1,954.1	165.5	1,788.6	
October - Octobre.....	991.2	949.8	1,651.4	811.0	632.5	532.5	1,976.0	267.1	1,708.9	
November - Novembre.....	955.3	1,080.9	1,777.1	814.3	634.2	543.5	1,992.0	271.2	1,720.9	
December - Décembre.....	800.1	687.4	1,664.4	830.7	636.7	555.7	2,023.1	240.1	1,783.0	
Total.....	10,636.6									
1978 - January - Janvier.....	772.5	791.6	1,683.5	846.7	643.3	591.3	2,081.4	254.1	1,827.2	
February(r) - Février(r).....	798.2	820.7	1,706.0	855.5	693.0	618.6	2,167.1	265.4	1,901.7	
March(p) - Mars(p).....	902.1	999.5	1,803.5	878.9	714.5	643.9	2,237.3	262.2	1,975.1	
Adjusted for seasonal variation - Chiffres désaisonnalisés										
M.C.D. - M.D.C.....	3	6	2	1	2	2	1	3	2	
1976 - January - Janvier.....	773.8	791.2	2,155.1	776.1	571.8	482.2	1,830.1	208.6	1,621.5	
February - Février.....	794.7	751.1	2,111.5	778.1	588.0	494.3	1,860.4	208.2	1,652.2	
March - Mars.....	809.9	773.8	2,075.4	798.5	596.9	490.4	1,885.8	213.4	1,672.4	
April - Avril.....	847.1	869.5	2,097.8	797.6	607.0	497.7	1,902.3	212.4	1,689.9	
May - Mai.....	832.9	832.8	2,097.7	808.4	617.0	507.2	1,932.6	221.9	1,710.7	
June - Juin.....	845.7	800.7	2,052.7	810.3	604.9	511.3	1,926.5	217.4	1,709.1	
July - Juillet.....	822.8	783.0	2,012.9	805.0	611.5	517.7	1,934.2	218.4	1,715.8	
August - Août.....	838.9	845.8	2,019.8	811.1	621.2	515.7	1,948.0	222.3	1,725.7	
September - Septembre.....	823.0	815.1	2,011.9	805.6	638.9	518.9	1,963.4	235.1	1,728.3	
October - Octobre.....	836.9	856.8	2,031.8	810.7	637.6	519.4	1,967.7	229.8	1,737.9	
November - Novembre.....	839.3	836.4	2,028.9	814.9	639.6	524.1	1,978.6	230.8	1,747.8	
December - Décembre.....	846.1	827.5	2,010.3	799.6	640.9	510.5	1,951.0	237.7	1,713.3	
1977 - January - Janvier.....	819.1	656.6	1,847.9	785.2	613.4	517.7	1,916.3	233.5	1,682.8	
February - Février.....	822.5	818.1	1,843.5	793.6	616.6	553.3	1,963.5	236.7	1,726.8	
March - Mars.....	826.0	841.3	1,858.8	810.2	588.2	557.4	1,955.8	204.1	1,751.7	
April - Avril.....	851.3	817.5	1,825.0	829.5	554.9	572.5	1,956.9	215.0	1,741.9	
May - Mai.....	866.8	808.9	1,767.1	831.0	588.8	571.6	1,991.4	185.7	1,805.7	
June - Juin.....	878.3	802.7	1,691.5	805.9	589.9	571.8	1,967.6	170.5	1,797.1	
July - Juillet.....	912.2	897.0	1,676.3	813.5	584.5	564.0	1,962.0	162.4	1,799.2	
August - Août.....	942.7	969.0	1,702.6	825.1	588.5	558.2	1,971.8	164.8	1,807.0	
September - Septembre.....	946.5	936.8	1,692.9	828.7	595.4	565.7	1,989.8	161.8	1,828.0	
October - Octobre.....	950.0	923.0	1,665.9	819.8	639.1	567.6	2,026.5	249.7	1,776.2	
November - Novembre.....	914.1	1,071.4	1,823.2	835.6	641.5	581.0	2,058.1	262.1	1,796.3	
December - Décembre.....	894.3	779.6	1,708.5	836.4	670.5	576.2	2,083.1	271.3	1,811.8	
1978 - January - Janvier.....	909.2	883.7	1,683.0	844.5	665.0	590.5	2,100.0	268.8	1,831.2	
February(r) - Février(r).....	901.0	942.6	1,724.6	853.9	694.7	599.5	2,148.1	271.3	1,876.8	
March(p) - Mars(p).....	904.5	981.9	1,802.0	875.1	717.4	604.9	2,197.4	270.5	1,926.9	

TABLE 4. Estimated Value of Shipments, Orders and Inventory in Manufacturing Industries grouped according to an Economic Use Classification - Continued

TABLE 4. Valeur estimative des livraisons, commandes et stocks des industries manufacturières groupées d'après la classification économique en fonction de l'utilisation - suite

Other Intermediate Goods and Supplies Industries
Industries des autres produits et fournitures intermédiaires

Date	Shipments Livraisons	New orders received during month Nouvelles commandes reçues au cours du mois	Unfilled orders at end of month Commandes en carnet à la fin du mois	All inventory held at end of month Ensemble des stocks détenus à la fin du mois				Inventory held but not owned(1) Stocks détenus mais non possédés (1)	Total inventory owned(1) Total des stocks possédés (1)
				Raw materials Matières premières	Goods in process Produits en cours	Finished products Produits finis	Total		
Unadjusted for seasonal variation - Chiffres non-désaisonnalisés									
1974 - Average - Moyenne.....	2,002.9	2,023.4	1,901.7	1,848.0	669.0	1,201.5	3,718.6		
1975 - Average - Moyenne.....	2,069.9	2,053.6	1,725.7	2,177.0	788.8	1,589.9	4,555.8		
1976 - Average - Moyenne.....	2,315.0	2,314.7	1,829.3	2,184.7	920.2	1,694.0	4,799.1		
1976 - January - Janvier.....	2,041.7	2,046.6	1,736.7	2,142.9	860.2	1,624.0	4,627.1		
February - Février.....	2,143.5	2,225.0	1,818.2	2,119.9	869.3	1,676.2	4,665.4		
March - Mars.....	2,472.4	2,525.4	1,871.3	2,082.9	879.9	1,726.6	4,689.4		
April - Avril.....	2,388.4	2,476.3	1,959.1	2,107.0	880.5	1,736.0	4,723.4		
May - Mai.....	2,489.8	2,447.8	1,917.1	2,105.6	889.2	1,673.2	4,668.0		
June - Juin.....	2,531.3	2,509.7	1,895.5	2,158.1	906.3	1,662.1	4,726.6		
July - Juillet.....	2,038.4	2,040.1	1,897.2	2,218.1	924.3	1,638.0	4,780.4		
August - Août.....	2,237.8	2,236.0	1,895.3	2,237.1	943.1	1,662.2	4,842.4		
September - Septembre.....	2,426.9	2,321.6	1,790.1	2,236.2	963.4	1,671.4	4,871.0		
October - Octobre.....	2,316.3	2,354.8	1,728.6	2,237.2	960.1	1,708.9	4,906.2		
November - Novembre.....	2,449.3	2,435.6	1,714.9	2,275.8	982.7	1,745.0	5,003.5		
December - Décembre.....	2,245.4	2,257.9	1,727.5	2,296.4	983.8	1,805.4	5,085.7		
Total.....	27,781.1								
1977 - January - Janvier.....	2,290.7	2,384.6	1,821.4	2,235.9	1,019.1	1,875.9	5,130.9		
February - Février.....	2,352.9	2,343.1	1,811.6	2,200.3	1,056.5	1,969.7	5,226.5		
March - Mars.....	2,804.4	2,787.4	1,794.6	2,178.6	1,045.2	1,964.7	5,188.5		
April - Avril.....	2,569.6	2,626.5	1,851.5	2,185.7	1,034.7	1,960.9	5,181.3		
May - Mai.....	2,685.8	2,670.5	1,836.1	2,191.0	1,030.3	1,883.8	5,103.1		
June - Juin.....	2,804.2	2,819.2	1,851.1	2,189.8	1,016.1	1,872.7	5,078.5		
July - Juillet.....	2,269.9	2,255.6	1,836.8	2,278.2	1,026.2	1,818.2	5,122.7		
August - Août.....	2,450.7	2,490.6	1,876.7	2,304.0	1,048.5	1,813.9	5,166.4		
September - Septembre.....	2,713.8	2,678.9	1,841.8	2,318.8	1,052.3	1,770.7	5,141.7		
October - Octobre.....	2,675.9	2,735.9	1,901.8	2,301.5	1,069.3	1,799.3	5,170.1		
November - Novembre.....	2,743.3	2,737.4	1,895.9	2,361.0	1,064.7	1,874.7	5,300.4		
December - Décembre.....	2,451.0	2,482.0	1,926.9	2,440.1	1,067.6	1,926.5	5,434.1		
Total.....	30,812.3								
1978 - January - Janvier.....	2,562.5	2,663.3	2,027.6	2,366.9	1,124.3	1,998.7	5,489.8		
February(r) - Février(r).....	2,669.5	2,761.1	2,119.3	2,367.3	1,133.6	2,071.5	5,572.4		
March(p) - Mars(p).....	3,019.7	3,078.3	2,177.9	2,361.1	1,115.3	2,061.9	5,538.3		
Adjusted for seasonal variation - Chiffres désaisonnalisés									
M.C.D. - M.D.C.	2	6	2	1	1	1	1		
1976 - January - Janvier.....	2,125.6	2,124.6	1,728.0	2,091.8	839.3	1,575.3	4,506.4		
February - Février.....	2,208.2	2,274.3	1,794.1	2,128.0	863.0	1,594.3	4,585.3		
March - Mars.....	2,305.1	2,355.5	1,844.5	2,145.7	875.1	1,617.7	4,638.5		
April - Avril.....	2,324.2	2,435.7	1,956.0	2,168.9	875.0	1,632.7	4,676.6		
May - Mai.....	2,366.5	2,299.9	1,889.4	2,161.8	890.5	1,656.2	4,708.5		
June - Juin.....	2,357.2	2,381.9	1,914.1	2,205.5	911.5	1,664.6	4,781.6		
July - Juillet.....	2,236.4	2,231.2	1,908.9	2,211.6	934.9	1,715.0	4,861.5		
August - Août.....	2,433.4	2,387.7	1,863.2	2,216.0	933.9	1,740.0	4,889.9		
September - Septembre.....	2,302.4	2,255.3	1,816.1	2,227.5	962.5	1,785.3	4,975.3		
October - Octobre.....	2,282.9	2,240.9	1,774.1	2,220.3	975.9	1,807.4	5,003.6		
November - Novembre.....	2,366.6	2,330.1	1,737.6	2,229.9	994.7	1,788.4	5,013.0		
December - Décembre.....	2,381.4	2,366.5	1,722.7	2,210.7	993.6	1,787.1	4,991.4		
1977 - January - Janvier.....	2,450.6	2,540.8	1,813.0	2,181.1	993.5	1,819.7	4,994.3		
February - Février.....	2,460.1	2,434.8	1,787.7	2,208.0	1,048.9	1,874.2	5,131.1		
March - Mars.....	2,588.9	2,570.7	1,769.5	2,243.7	1,039.2	1,840.5	5,123.4		
April - Avril.....	2,564.2	2,645.2	1,850.5	2,230.3	1,027.9	1,843.5	5,121.7		
May - Mai.....	2,508.3	2,468.2	1,810.4	2,250.2	1,031.9	1,865.9	5,148.0		
June - Juin.....	2,598.6	2,658.2	1,870.0	2,237.0	1,021.8	1,875.9	5,134.7		
July - Juillet.....	2,573.2	2,552.6	1,849.4	2,272.5	1,037.6	1,904.9	5,215.0		
August - Août.....	2,592.0	2,585.6	1,843.0	2,283.2	1,039.0	1,899.9	5,222.1		
September - Septembre.....	2,605.1	2,630.8	1,868.7	2,310.4	1,051.9	1,892.8	5,255.1		
October - Octobre.....	2,619.2	2,703.1	1,952.6	2,284.6	1,087.9	1,903.4	5,275.9		
November - Novembre.....	2,635.5	2,603.0	1,920.1	2,313.2	1,077.5	1,920.2	5,310.9		
December - Décembre.....	2,646.7	2,647.2	1,920.6	2,349.4	1,078.5	1,906.1	5,334.0		
1978 - January - Janvier.....	2,706.0	2,792.0	2,006.6	2,321.1	1,093.9	1,940.3	5,355.3		
February(r) - Février(r).....	2,812.7	2,900.9	2,094.8	2,385.4	1,120.9	1,971.9	5,478.2		
March(p) - Mars(p).....	2,777.7	2,838.8	2,155.9	2,431.3	1,098.6	1,933.9	5,463.8		

TABLE 4. Estimated Value of Shipments, Orders and Inventory in Manufacturing Industries grouped according to an Economic Use Classification - Continued
TABLEAU 4. Valeur estimative des livraisons, commandes et stocks des industries manufacturières groupées d'après la classification économique en fonction de l'utilisation - suite

Export-based Industries

Industries orientées vers l'exportation

Date	Shipments Livraisons	New orders received during month Nouvelles commandes reçues au cours du mois	Unfilled orders at end of month Commandes en carnet à la fin du mois	All inventory held at end of month Ensemble des stocks détenus à la fin du mois				Inventory held but not owned Stocks détenus mais non possédés	Total inventory owned Total des stocks possédés
				Raw materials Matières premières	Goods in process Produits en cours	Finished products Produits finis	Total		
Unadjusted for seasonal variation - Chiffres non-désaisonnalisés									
1972 - Average - Moyenne.....	1,384.7	1,374.5	525.0	876.6	801.6	635.0	2,313.4	-	2,313.4
1975 - Average - Moyenne.....	1,391.5	1,385.6	389.8	1,225.2	933.7	747.2	2,906.1	-	2,906.1
1976 - Average - Moyenne.....	1,647.6	1,644.6	396.3	1,255.5	1,003.7	878.9	3,138.2	-	3,138.2
1976 - January - Janvier.....	1,384.8	1,389.8	407.9	1,287.2	1,008.5	777.9	3,073.5	-	3,073.5
February - Février.....	1,457.6	1,455.6	406.0	1,274.0	999.8	817.3	3,091.1	-	3,091.1
March - Mars.....	1,772.0	1,809.3	443.2	1,239.9	1,053.8	847.9	3,141.5	-	3,141.5
April - Avril.....	1,826.2	1,831.2	448.2	1,221.5	898.7	849.6	3,060.8	-	3,060.8
May - Mai.....	1,785.9	1,776.4	438.6	1,135.5	943.6	867.7	2,946.8	-	2,946.8
June - Juin.....	1,827.6	1,770.8	381.8	1,230.2	936.4	867.9	3,034.5	-	3,034.5
July - Juillet.....	1,341.1	1,351.1	391.9	1,180.5	957.9	893.4	3,031.9	-	3,031.9
August - Août.....	1,582.9	1,587.2	396.2	1,210.8	956.4	901.4	3,068.6	-	3,068.6
September - Septembre.....	1,688.5	1,642.9	350.5	1,274.2	1,011.8	948.6	3,234.6	-	3,234.6
October - Octobre.....	1,626.6	1,651.8	375.8	1,326.9	1,060.6	911.3	3,298.8	-	3,298.8
November - Novembre.....	1,794.7	1,767.6	348.7	1,307.9	1,074.9	929.2	3,312.0	-	3,312.0
December - Décembre.....	1,683.5	1,701.8	366.9	1,378.2	1,051.8	934.9	3,364.9	-	3,364.9
Total.....	19,771.3								
1977 - January - Janvier.....	1,689.9	1,739.3	416.3	1,366.6	1,118.9	1,015.2	3,500.7	-	3,500.7
February - Février.....	1,703.9	1,737.9	450.3	1,274.8	1,176.2	1,098.1	3,549.1	-	3,549.1
March - Mars.....	2,201.9	2,241.5	489.9	1,339.9	1,168.9	1,061.5	3,570.4	-	3,570.4
April - Avril.....	1,954.9	1,929.0	464.0	1,240.3	1,125.1	1,078.8	3,444.2	-	3,444.2
May - Mai.....	2,028.9	2,029.8	464.9	1,216.2	1,092.4	1,078.4	3,387.0	-	3,387.0
June - Juin.....	2,177.0	2,181.0	469.0	1,241.1	1,044.2	1,088.8	3,374.1	-	3,374.1
July - Juillet.....	1,675.0	1,646.2	440.2	1,242.4	1,024.9	1,103.8	3,371.1	-	3,371.1
August - Août.....	1,604.9	1,560.0	395.3	1,294.1	1,097.8	1,143.4	3,535.3	-	3,535.3
September - Septembre.....	2,018.2	2,040.8	417.9	1,365.6	1,143.8	1,146.7	3,656.0	-	3,656.0
October - Octobre.....	2,165.2	2,184.2	436.8	1,385.6	1,153.0	1,131.8	3,670.4	-	3,670.4
November - Novembre.....	2,143.1	2,117.4	411.1	1,433.7	1,196.6	1,175.7	3,806.1	-	3,806.1
December - Décembre.....	1,962.6	2,000.3	448.7	1,414.6	1,217.3	1,077.7	3,709.7	-	3,709.7
Total.....	23,325.5								
1978 - January - Janvier.....	1,951.8	2,028.5	525.5	1,387.6	1,261.5	1,144.2	3,793.3	-	3,793.3
February(r) - Février(r).....	1,893.1	1,897.8	530.2	1,376.6	1,269.0	1,229.2	3,874.7	-	3,874.7
March(p) - Mars(p).....	2,255.3	2,354.3	629.1	1,342.5	1,253.8	1,174.3	3,770.6	-	3,770.6
Adjusted for seasonal variation - Chiffres désaisonnalisés									
M.C.D. - M.D.C.....	3	3	2	1	2	2	1		1
1976 - January - Janvier.....	1,475.1	1,479.3	388.4	1,248.1	979.3	792.0	3,019.4	-	3,019.4
February - Février.....	1,500.7	1,514.9	402.6	1,253.4	980.0	810.0	3,043.4	-	3,043.4
March - Mars.....	1,604.5	1,609.5	407.6	1,246.1	1,013.0	823.4	3,082.5	-	3,082.5
April - Avril.....	1,696.0	1,719.9	431.5	1,290.8	993.2	832.3	3,116.3	-	3,116.3
May - Mai.....	1,659.7	1,666.8	438.6	1,211.1	964.0	862.6	3,037.7	-	3,037.7
June - Juin.....	1,615.8	1,599.7	422.5	1,292.9	976.8	885.6	3,155.3	-	3,155.3
July - Juillet.....	1,589.3	1,584.6	417.8	1,201.4	1,016.9	915.3	3,133.6	-	3,133.6
August - Août.....	1,855.0	1,850.8	413.6	1,213.5	975.7	893.4	3,082.6	-	3,082.6
September - Septembre.....	1,691.1	1,655.3	377.8	1,242.0	1,015.9	918.6	3,176.5	-	3,176.5
October - Octobre.....	1,587.0	1,581.6	372.4	1,274.2	1,059.0	886.1	3,219.3	-	3,219.3
November - Novembre.....	1,687.5	1,654.1	339.0	1,280.3	1,047.0	940.0	3,267.3	-	3,267.3
December - Décembre.....	1,769.8	1,780.5	349.7	1,315.0	1,021.6	1,001.8	3,338.4	-	3,338.4
1977 - January - Janvier.....	1,824.9	1,871.4	396.2	1,324.5	1,087.0	1,034.3	3,445.8	-	3,445.8
February - Février.....	1,802.7	1,853.4	446.9	1,252.8	1,154.6	1,087.9	3,495.3	-	3,495.3
March - Mars.....	1,994.6	1,997.8	450.1	1,345.2	1,124.1	1,029.4	3,498.7	-	3,498.7
April - Avril.....	1,863.6	1,859.7	446.2	1,309.6	1,129.8	1,055.6	3,495.0	-	3,495.0
May - Mai.....	1,848.2	1,865.9	463.9	1,296.3	1,115.7	1,069.9	3,481.9	-	3,481.9
June - Juin.....	1,916.9	1,973.0	520.0	1,303.2	1,090.4	1,110.2	3,503.8	-	3,503.8
July - Juillet.....	2,008.9	1,959.3	470.4	1,264.1	1,086.8	1,128.7	3,479.6	-	3,479.6
August - Août.....	1,811.7	1,753.6	412.3	1,297.9	1,120.0	1,136.4	3,554.3	-	3,554.3
September - Septembre.....	2,068.8	2,107.3	450.8	1,331.3	1,148.5	1,111.6	3,591.4	-	3,591.4
October - Octobre.....	2,116.1	2,098.5	433.2	1,331.6	1,151.5	1,102.3	3,585.4	-	3,585.4
November - Novembre.....	1,968.7	1,935.5	400.0	1,406.3	1,165.0	1,190.0	3,761.3	-	3,761.3
December - Décembre.....	2,159.3	2,186.8	427.5	1,351.1	1,182.9	1,156.0	3,690.0	-	3,690.0
1978 - January - Janvier.....	2,108.0	2,177.7	497.2	1,332.1	1,218.6	1,162.2	3,712.9	-	3,712.9
February(r) - Février(r).....	2,016.4	2,030.7	511.5	1,350.9	1,246.6	1,212.1	3,809.6	-	3,809.6
March(p) - Mars(p).....	2,036.2	2,085.7	561.0	1,350.1	1,195.1	1,136.4	3,681.6	-	3,681.6

TABLE 4. Estimated Value of Shipments, Orders and Inventory in Manufacturing Industries grouped according to an Economic Use Classification – Concluded
TABLEAU 4. Valeur estimative des livraisons, commandes et stocks des industries manufacturières groupées d'après la classification économique en fonction de l'utilisation – fin

Supplementary Classification – Automotive Products Industries
 Classification complémentaire – Industries connexes de l'automobile

Date	Shipments Livraisons	New orders received during month Nouvelles commandes reçues au cours du mois	Unfilled orders at end of month Commandes en carnet à la fin du mois	All inventory held at end of month Ensemble des stocks détenus à la fin du mois				Inventory held but not owned Stocks détenus mais non possédés	Total inventory owned Total des stocks possédés
				Raw materials Matières premières	Goods in process Produits en cours	Finished products Produits finis	Total		
millions of dollars – en millions de dollars									
Unadjusted for seasonal variation – Chiffres non-désaisonnalisés									
1974 – Average – Moyenne.....	1,157.0	1,151.8	360.7	548.3	425.2	651.9	1,625.5	–	1,625.5
1975 – Average – Moyenne.....	1,286.8	1,278.5	230.9	613.5	500.5	808.9	1,923.0	–	1,923.0
1976 – Average – Moyenne.....	1,538.6	1,542.2	242.6	723.3	578.2	882.2	2,183.8	–	2,183.8
1976 – January – Janvier.....	1,468.8	1,491.7	244.9	586.1	547.0	812.8	1,946.0	–	1,946.0
February – Février.....	1,445.9	1,455.0	254.0	603.8	542.6	857.0	2,003.3	–	2,003.0
March – Mars.....	1,642.8	1,619.4	230.6	633.2	593.7	856.1	2,083.1	–	2,083.1
April – Avril.....	1,594.9	1,597.3	232.9	687.0	565.5	836.8	2,089.3	–	2,089.3
May – Mai.....	1,597.3	1,606.9	242.5	677.0	541.0	839.4	2,057.4	–	2,057.4
June – Juin.....	1,671.8	1,659.6	230.3	708.8	552.9	851.0	2,112.7	–	2,112.7
July – Juillet.....	1,158.4	1,168.2	240.1	765.8	557.8	886.3	2,209.9	–	2,209.9
August – Août.....	1,398.3	1,418.8	260.7	757.8	557.5	952.3	2,267.6	–	2,267.6
September – Septembre.....	1,562.4	1,536.6	234.8	743.6	590.1	969.4	2,303.2	–	2,303.2
October – Octobre.....	1,501.1	1,500.0	233.7	805.9	630.0	908.7	2,344.6	–	2,344.6
November – Novembre.....	1,733.5	1,742.0	242.3	846.6	630.4	924.3	2,401.3	–	2,401.3
December – Décembre.....	1,689.0	1,711.0	264.3	864.0	630.7	892.6	2,387.3	–	2,387.3
Total.....	18,464.2								
1977 – January – Janvier.....	1,708.6	1,722.7	278.3	880.0	663.1	977.7	2,520.8	–	2,520.8
February – Février.....	1,690.2	1,698.6	286.7	847.4	708.5	1,067.0	2,622.9	–	2,622.9
March – Mars.....	2,083.4	2,098.4	301.6	920.5	705.0	1,072.3	2,697.7	–	2,697.7
April – Avril.....	1,841.2	1,836.6	297.0	939.7	667.9	1,065.2	2,672.8	–	2,672.8
May – Mai.....	1,928.6	1,929.3	297.7	893.1	649.1	1,066.1	2,608.2	–	2,608.2
June – Juin.....	2,027.3	2,012.5	282.9	970.2	592.8	1,095.1	2,658.0	–	2,658.0
July – Juillet.....	1,542.6	1,538.7	279.1	887.6	565.5	1,129.0	2,582.0	–	2,582.0
August – Août.....	1,426.1	1,393.5	246.5	942.1	650.1	1,164.1	2,756.3	–	2,756.3
September – Septembre.....	1,858.9	1,878.1	265.7	983.2	691.4	1,115.3	2,789.9	–	2,789.9
October – Octobre.....	1,991.1	2,016.6	291.2	1,038.7	710.2	1,053.1	2,802.0	–	2,802.0
November – Novembre.....	2,089.8	2,087.2	288.7	1,027.7	749.7	1,114.9	2,892.3	–	2,892.3
December – Décembre.....	1,901.2	1,915.9	303.4	1,056.6	761.4	1,095.1	2,913.1	–	2,913.1
Total.....	22,089.1								
1978 – January – Janvier.....	1,871.1	1,896.1	328.4	1,033.2	800.1	1,157.3	2,990.6	–	2,990.6
February(r) – Février(r).....	1,837.4	1,873.7	364.7	1,055.5	784.6	1,205.0	3,045.1	–	3,045.1
March(p) – Mars(p).....	2,066.0	2,105.2	404.0	1,062.4	770.1	1,161.6	2,994.1	–	2,994.1
Adjusted for seasonal variation – Chiffres désaisonnalisés									
M.C.D. – M.D.C.	4	5	2	2	3	3	2		2
1976 – January – Janvier.....	1,447.4	1,475.5	231.8	587.6	537.8	819.8	1,945.2	–	1,945.2
February – Février.....	1,474.7	1,488.9	246.0	606.6	544.7	839.6	1,990.9	–	1,990.9
March – Mars.....	1,478.8	1,459.6	226.8	615.2	576.9	828.5	2,020.6	–	2,020.6
April – Avril.....	1,530.5	1,539.5	235.8	681.6	565.4	808.1	2,055.1	–	2,055.1
May – Mai.....	1,536.5	1,551.4	250.7	699.0	556.2	838.3	2,093.5	–	2,093.5
June – Juin.....	1,531.5	1,538.5	257.7	721.6	576.3	857.9	2,155.8	–	2,155.8
July – Juillet.....	1,415.3	1,417.2	259.6	766.0	631.3	904.6	2,301.9	–	2,301.9
August – Août.....	1,795.2	1,796.9	261.3	757.9	559.6	936.0	2,253.5	–	2,253.5
September – Septembre.....	1,513.6	1,492.9	240.6	770.8	588.0	949.9	2,308.7	–	2,308.7
October – Octobre.....	1,418.7	1,409.7	231.6	792.3	616.3	923.5	2,332.1	–	2,332.1
November – Novembre.....	1,608.0	1,607.4	231.0	835.0	595.9	953.1	2,384.0	–	2,384.0
December – Décembre.....	1,705.1	1,716.1	242.0	843.0	593.9	936.1	2,373.0	–	2,373.0
1977 – January – Janvier.....	1,721.6	1,743.0	263.4	882.0	652.4	986.4	2,520.8	–	2,520.8
February – Février.....	1,739.3	1,753.6	277.7	851.6	712.5	1,044.8	2,608.9	–	2,608.9
March – Mars.....	1,898.3	1,917.8	297.2	893.3	685.2	1,037.4	2,615.9	–	2,615.9
April – Avril.....	1,781.1	1,785.0	301.1	932.3	668.1	1,028.1	2,628.5	–	2,628.5
May – Mai.....	1,834.9	1,841.6	307.8	924.1	666.8	1,063.9	2,654.8	–	2,654.8
June – Juin.....	1,875.2	1,883.5	316.1	988.5	617.5	1,104.7	2,710.7	–	2,710.7
July – Juillet.....	1,924.5	1,910.9	302.5	886.6	639.7	1,153.3	2,679.6	–	2,679.6
August – Août.....	1,721.3	1,665.8	247.0	943.8	653.3	1,144.5	2,741.6	–	2,741.6
September – Septembre.....	1,852.2	1,877.3	272.1	1,020.3	689.9	1,093.6	2,803.8	–	2,803.8
October – Octobre.....	1,880.8	1,897.5	288.8	1,020.8	694.6	1,071.8	2,787.2	–	2,787.2
November – Novembre.....	1,877.8	1,862.4	273.4	1,013.3	709.3	1,148.9	2,871.5	–	2,871.5
December – Décembre.....	1,994.3	1,996.6	277.5	1,030.0	717.0	1,147.6	2,894.6	–	2,894.6
1978 – January – Janvier.....	1,864.0	1,897.6	311.1	1,033.1	776.8	1,172.9	2,982.8	–	2,982.8
February(r) – Février(r).....	1,915.2	1,954.2	350.1	1,083.0	784.2	1,174.1	3,041.3	–	3,041.3
March(p) – Mars(p).....	1,847.5	1,888.1	390.7	1,034.6	724.8	1,125.3	2,884.7	–	2,884.7

TABLE 5. Estimated Value of Shipments, by Industry Group and Province
 TABLEAU 5. Valeur estimative des livraisons, par groupe d'industries et province

Industry Group and Province Groupe d'industries et province	1977					1978				
	Jan. Janv.	Feb. Fév.	March Mars	April Avril	Year to date Total cumu- latif	Jan. Janv.	Feb.(r) Fév.(r)	March(p) Mars(p)	April Avril	Year to date Total cumu- latif
(thousands of dollars - milliers de dollars)										
1 - FOODS AND BEVERAGES INDUSTRIES - INDUSTRIES DES ALIMENTS ET BOISSONS										
Newfoundland - Terre-Neuve	14,869	14,712	17,024		46,605	19,178	23,693	22,666		65,537
Nova Scotia - Nouvelle-Ecosse	39,250	41,088	48,790		129,128	50,493	51,811	55,484		157,788
New Brunswick - Nouveau-Brunswick	32,028	35,583	37,815		105,426	41,304	41,443	46,086		128,833
Québec	354,492	360,904	390,652		1,106,048	378,925	408,439	458,156		1,245,520
Ontario	529,867	576,174	605,321		1,711,362	606,971	647,605	698,867		1,953,443
Manitoba	73,198	80,833	82,257		236,288	78,814	88,781	88,457		256,052
Saskatchewan	37,600	36,528	44,113		118,241	44,815	47,647	49,496		141,958
Alberta	148,850	150,615	158,851		458,316	176,897	179,715	196,880		553,492
British Columbia - Colombie-Britannique	102,145	108,103	116,463		326,711	119,867	119,054	138,549		377,470
Canada	1,339,832	1,411,865	1,507,846		4,258,743	1,527,465	1,617,771	1,765,180		4,910,416
2 - TOBACCO PRODUCTS INDUSTRIES - INDUSTRIE DU TABAC										
Québec	23,715	28,684	43,546		95,945	27,581	35,053	34,511		97,145
Ontario	31,999	37,896	89,822		159,717	41,858	44,947	49,970		136,775
Canada	55,714	66,580	133,368		255,662	69,439	80,000	84,481		233,920
3 - RUBBER AND PLASTICS PRODUCTS INDUSTRIES - INDUSTRIE DU CAOUTCHOUC ET DES PRODUITS EN MATIERE PLASTIQUE										
Québec	37,249	44,641	50,522		132,412	41,926	50,015	55,688		147,629
Ontario	123,327	133,648	154,780		411,755	132,218	146,133	162,287		440,638
British Columbia - Colombie-Britannique	3,995	3,632	4,277		11,904	3,191	3,910	3,845		10,946
Canada	184,604	201,362	232,021		617,987	198,710	224,619	254,522		677,851
4 - LEATHER INDUSTRIES - INDUSTRIE DU CUIR										
Québec	19,724	25,150	26,624		71,498	21,917	28,217	30,838		80,972
Ontario	27,814	31,192	31,206		90,212	28,489	33,193	35,952		97,634
Manitoba	2,484	2,746	2,507		7,757	2,068	2,161	2,161		6,390
Alberta	953	1,061	1,246		3,260	1,314	1,511	1,442		4,267
Canada	51,782	61,060	62,645		175,487	55,424	66,191	71,547		193,162
5 - TEXTILE INDUSTRIES - INDUSTRIE TEXTILE										
Nova Scotia - Nouvelle-Ecosse	2,689	2,763	3,412		8,864	2,699	3,238	2,791		8,728
Québec	107,332	117,946	128,527		353,805	118,184	124,347	134,103		376,634
Ontario	95,055	103,019	120,938		319,012	110,370	119,579	130,870		360,819
Manitoba	1,685	1,907	1,784		5,376	1,642	1,756	1,949		5,347
Saskatchewan	375	358	373		1,106	813	776	809		2,398
Alberta	2,143	2,030	2,165		6,338	2,477	2,628	2,774		7,879
British Columbia - Colombie-Britannique	4,329	4,539	4,470		13,338	4,434	4,624	5,041		14,099
Canada	214,055	233,178	262,241		709,466	241,304	257,734	279,232		778,270
6 - KNITTING MILLS - BONNETERIE										
Nova Scotia - Nouvelle-Ecosse	1,780	1,858	2,305		5,943	1,750	2,757	2,306		6,813
Québec	34,492	36,607	39,322		110,421	38,637	43,237	45,428		127,302
Ontario	14,614	15,882	16,610		47,106	16,460	16,307	16,375		49,142
Manitoba	981	1,158	1,307		3,446	1,066	1,197	1,388		3,651
Canada	52,992	56,230	60,505		169,327	58,474	64,098	66,386		188,958
7 - CLOTHING INDUSTRIES - INDUSTRIE DE L'HABILLEMENT										
Nova Scotia - Nouvelle-Ecosse	275	358	320		953	146	260	336		742
Québec	141,952	159,201	167,545		468,698	144,814	179,596	193,828		518,238
Ontario	45,828	47,839	53,773		147,440	49,146	51,520	54,142		154,808
Manitoba	10,505	13,651	12,960		37,116	13,341	13,778	13,422		40,541
Saskatchewan	2,468	4,149	4,290		10,907	3,215	3,889	3,133		10,237
British Columbia - Colombie-Britannique	3,656	4,377	5,435		13,468	4,488	5,202	5,985		15,675
Canada	208,266	234,107	249,545		691,918	219,058	258,520	276,820		753,598

TABLE 5. Estimated Value of Shipments, by Industry Group and Province - Continued
 TABLEAU 5. Valeur estimative des livraisons par groupe d'industries et province - suite

Industry Group and Province — Groupe d'industries et province	1977					1978				
	Jan.	Feb.	March	April	Year to date	Jan.	Feb.(r)	March(p)	April	Year to date
	— Janv.	— Fév.	— Mars	— Avril	— Total cumu- latif	— Janv.	— Fév.(r)	— Mars(p)	— Avril	— Total cumu- latif
thousands of dollars - milliers de dollars										
8 - WOOD INDUSTRIES - INDUSTRIE DU BOIS										
Newfoundland - Terre-Neuve	539	567	823		1,929	715	915	944		2,574
Nova Scotia - Nouvelle-Ecosse	3,966	4,135	4,319		12,420	4,744	4,392	4,410		13,546
New Brunswick - Nouveau-Brunswick	11,614	12,516	12,717		36,847	18,529	19,381	21,582		59,492
Québec	62,775	67,241	82,585		212,601	75,383	88,616	100,735		264,734
Ontario	50,781	51,178	63,627		165,486	63,704	69,801	76,318		209,823
Manitoba	5,017	6,064	7,528		18,609	5,825	6,798	8,296		20,919
Saskatchewan	6,698	6,859	7,705		21,262	10,531	9,663	11,221		31,415
Alberta	24,676	23,503	27,721		75,900	26,786	25,857	30,957		83,600
British Columbia - Colombie-Britannique	249,763	236,321	291,001		777,085	312,872	290,359	332,000		935,231
Canada	416,041	408,607	498,187		1,322,835	519,434	516,028	586,752		1,622,214
9 - FURNITURE AND FIXTURE INDUSTRIES - INDUSTRIE DU MEUBLE ET DES ARTICLES D'AMEUBLEMENT										
Nova Scotia - Nouvelle-Ecosse	681	704	766		2,151	656	691	690		2,037
New Brunswick - Nouveau-Brunswick	1,316	1,486	1,569		4,371	1,418	2,449	2,279		6,146
Québec	40,396	43,927	51,443		135,766	41,765	47,305	54,953		144,023
Ontario	57,339	61,562	67,402		186,303	65,519	69,067	74,784		209,370
Manitoba	4,609	4,602	5,525		14,736	4,905	5,378	5,844		16,127
Saskatchewan	142	144	158		444	213	240	231		684
Alberta	3,962	4,051	4,779		12,792	5,553	5,081	5,517		16,151
British Columbia - Colombie-Britannique	4,353	4,218	4,942		13,513	4,637	4,809	5,033		14,479
Canada	112,884	120,782	136,683		370,349	124,728	135,143	149,612		409,483
10 - PAPER AND ALLIED INDUSTRIES - INDUSTRIE DU PAPIER ET ACTIVITES ANNEXES										
Newfoundland - Terre-Neuve (pulp and paper mills only - Usines de pâtes et papiers seulement)	16,229	18,006	12,428		46,663	13,706	12,817	17,680		44,203
Nova Scotia - Nouvelle-Ecosse	16,662	19,505	20,224		56,391	16,054	17,837	21,377		55,268
New Brunswick - Nouveau-Brunswick	42,783	42,072	49,514		134,369	44,041	40,224	47,533		131,798
Québec	209,419	220,226	237,437		667,082	234,185	235,325	279,944		749,454
Ontario	217,278	222,354	251,756		691,388	227,588	229,017	263,257		719,862
Alberta	19,761	21,819	22,394		63,974	19,430	19,615	22,737		61,782
British Columbia - Colombie-Britannique	130,507	135,834	157,014		423,355	144,537	145,008	186,535		456,080
Canada	672,087	699,344	772,246		2,143,677	720,214	720,631	840,004		2,280,849
11 - PRINTING, PUBLISHING AND ALLIED INDUSTRIES - IMPRIMERIE, EDITION ET ACTIVITES ANNEXES										
Newfoundland - Terre-Neuve	956	965	1,025		2,946	758	552	615		1,925
Nova Scotia - Nouvelle-Ecosse	2,719	2,865	2,908		8,492	3,801	3,808	4,720		12,329
New Brunswick - Nouveau-Brunswick	2,115	2,016	2,252		6,403	2,128	2,318	2,623		7,069
Québec	81,743	83,250	92,395		257,388	88,874	90,954	98,955		278,783
Ontario	121,727	127,525	146,048		395,300	138,093	139,770	159,381		437,244
Manitoba	8,376	8,388	10,223		26,987	8,881	9,299	11,633		29,813
Saskatchewan	4,338	4,308	5,373		14,019	3,635	4,057	5,066		12,758
Alberta	12,617	13,307	16,191		42,115	14,027	14,833	17,003		45,863
British Columbia - Colombie-Britannique	18,603	19,980	22,809		61,392	22,894	23,728	26,720		73,342
Canada	253,574	263,025	299,673		816,272	283,477	289,755	327,187		900,419
12 - PRIMARY METAL INDUSTRIES - PREMIERE TRANSFORMATION DES METAUX										
Québec	153,253	150,504	216,719		520,476	246,963	200,027	232,803		679,793
Ontario	367,287	365,661	423,002		1,155,930	416,686	425,587	494,923		1,337,196
Manitoba	8,450	8,260	11,652		30,362	11,764	11,562	14,904		38,230
Alberta	22,283	33,757	35,365		91,405	29,110	35,960	42,916		107,986
British Columbia - Colombie-Britannique	36,253	34,033	57,045		127,331	45,411	43,756	48,653		137,820
Canada	609,471	609,754	762,852		1,982,077	765,520	741,658	863,719		2,370,897

TABLE 5. Estimated Value of Shipments, by Industry Group and Province - Continued
 TABLEAU 5. Valeur estimative des livraisons par groupe d'industries et province - suite

Industry Group and Province Groupe d'industries et province	1977				Year to date Total cumu- latif	1978				Year to date Total cumu- latif
	Jan. Janv.	Feb. Fév.	March Mars	April Avril		Jan. Janv.	Feb.(r) Fév.(r)	March(p) Mars(p)	April Avril	
thousands of dollars - milliers de dollars										
13 - METAL FABRICATING INDUSTRIES (except Machinery and Transportation equipment industries) - FABRICATION DE PRODUITS EN METAL (sauf machines et équipement de transport)										
Newfoundland - Terre-Neuve	869	1,026	1,277		3,172	1,444	1,390	1,354		4,188
Nova Scotia - Nouvelle-Écosse	4,546	4,234	4,993		13,773	4,614	4,730	5,907		15,251
New Brunswick - Nouveau-Brunswick	4,647	4,464	4,511		13,622	4,342	4,222	5,292		13,856
Quebec	111,274	118,762	131,803		361,839	120,485	132,320	140,734		393,539
Ontario	317,169	332,951	385,156		1,035,276	351,087	364,197	411,364		1,126,648
Manitoba	18,108	17,843	21,850		57,801	17,549	17,591	19,636		54,776
Saskatchewan	5,066	4,742	5,576		15,384	3,711	3,255	5,559		12,525
Alberta	26,100	27,034	31,116		84,250	44,720	30,829	36,838		112,387
British Columbia - Colombie-Britannique	31,573	32,887	41,357		105,817	31,664	35,270	36,232		103,166
Canada	521,376	543,968	627,664		1,693,008	579,650	593,846	662,971		1,836,467
14 - MACHINERY INDUSTRIES (except electrical machinery) - FABRICATION DE MACHINES (sauf électriques)										
Quebec	35,700	42,445	51,428		129,571	42,285	48,317	54,788		145,388
Ontario	197,640	230,982	283,589		712,211	262,868	281,289	265,162		809,319
Manitoba	16,225	19,945	26,355		62,525	16,748	19,396	20,653		56,797
Saskatchewan	5,267	5,363	7,199		17,829	4,843	5,488	7,502		17,833
Alberta	11,208	12,123	13,723		37,054	11,088	12,948	14,564		38,600
British Columbia - Colombie-Britannique	16,143	18,954	19,932		55,029	22,462	21,578	26,507		70,547
Canada	287,031	331,260	414,167		1,032,458	302,297	337,818	391,022		1,031,137
15 - TRANSPORTATION EQUIPMENT INDUSTRIES - FABRICATION D'ÉQUIPEMENT DE TRANSPORT										
Nova Scotia - Nouvelle-Écosse	8,335	9,200	11,061		28,596	9,018	7,759	11,553		28,330
Quebec	161,111	135,096	169,735		465,942	172,179	181,666	195,014		548,859
Ontario	920,911	913,180	1,229,977		3,064,068	975,062	952,817	1,164,235		3,092,114
Manitoba	10,869	14,907	18,990		44,766	13,006	17,728	16,848		47,582
Saskatchewan	2,007	1,429	1,368		4,804	1,325	1,217	1,473		4,015
Alberta	12,586	14,314	15,519		42,419	14,031	11,761	14,373		40,165
British Columbia - Colombie-Britannique	28,153	30,032	39,575		97,760	41,513	50,066	49,195		140,774
Canada	1,149,172	1,124,783	1,495,290		3,769,245	1,231,468	1,228,908	1,463,089		3,923,465
16 - ELECTRICAL PRODUCTS INDUSTRIES - FABRICATION DE PRODUITS ÉLECTRIQUES										
Nova Scotia - Nouvelle-Écosse	2,679	2,752	2,918		8,349	4,312	2,867	3,099		10,278
New Brunswick - Nouveau-Brunswick	1,865	2,191	2,235		6,291	1,968	1,936	2,430		6,334
Quebec	90,276	95,568	106,837		292,681	101,787	104,694	124,733		331,214
Ontario	267,698	273,170	301,799		842,667	294,299	292,209	322,209		908,777
Manitoba	6,802	5,160	6,712		18,674	7,505	7,363	7,763		22,631
Saskatchewan	1,535	2,135	2,185		5,855	1,520	1,781	1,445		4,744
Alberta	6,640	7,076	8,069		21,785	9,231	6,792	8,712		24,735
British Columbia - Colombie-Britannique	8,839	9,491	9,262		27,592	7,706	8,335	9,938		25,979
Canada	386,334	397,543	440,017		1,223,894	428,328	425,977	480,389		1,334,694

TABLE 5. Estimated Value of Shipments, by Industry Group and Province - Concluded
TABLEAU 5. Valeur estimative des livraisons par groupe d'industries et province - fin

Industry Group and Province Groupe d'industries et province	1977					1978				
	Jan. Janv.	Feb. Fév.	March Mars	April Avril	Year to date Total cumu- latif	Jan. Janv.	Feb.(r) Fév.(r)	March(p) Mars(p)	April Avril	Year to date Total cumu- latif
thousands of dollars - milliers de dollars										
17 - NON-METALLIC MINERAL PRODUCTS INDUSTRIES - FABRICATION DE PRODUITS MINÉRAUX NON MÉTALLIQUES										
Newfoundland - Terre-Neuve	965	828	1,067		2,860	709	759	829		2,297
Nova Scotia - Nouvelle-Écosse	2,155	2,247	2,500		6,902	1,783	1,497	1,728		5,008
New Brunswick - Nouveau-Brunswick	2,682	2,758	2,969		8,409	3,548	3,261	3,743		10,552
Québec	46,631	48,766	57,164		152,561	47,868	49,803	58,803		156,474
Ontario	87,717	89,021	108,136		284,874	95,689	101,078	115,100		311,867
Manitoba	3,981	5,023	7,312		16,316	3,685	4,969	6,148		14,802
Saskatchewan	4,297	5,306	5,602		15,205	3,076	3,712	5,021		11,809
Alberta	19,637	21,897	23,406		64,940	22,908	24,964	29,649		77,521
British Columbia - Colombie-Britannique	12,227	12,569	15,027		39,823	13,105	14,830	17,040		44,975
Canada	180,303	188,429	223,196		591,928	192,378	204,879	238,069		635,326
18 - PETROLEUM AND COAL PRODUCTS INDUSTRIES - FABRICATION DE PRODUITS DU PÉTROLE ET DU CHARBON										
Nova Scotia - Nouvelle-Écosse	56,740	57,112	57,393		171,245	65,623	65,868	58,736		190,227
Québec	190,730	186,204	192,427		569,361	243,919	217,897	217,063		678,879
Ontario	208,979	202,684	209,622		621,285	219,808	217,091	229,617		666,516
Saskatchewan	9,213	8,356	8,296		25,865	10,136	11,075	8,290		29,501
Alberta	78,291	73,175	78,107		229,573	97,824	95,466	94,050		287,340
British Columbia - Colombie-Britannique	50,924	54,296	61,579		166,799	63,991	64,257	63,292		191,540
Canada	657,179	650,166	676,003		1,983,348	761,549	722,227	724,917		2,208,693
19 - CHEMICAL AND CHEMICAL PRODUCTS INDUSTRIES - INDUSTRIE CHIMIQUE										
Newfoundland - Terre-Neuve	354	3,625	6,668		10,647	4,150	1,240	11,605		16,995
Nova Scotia - Nouvelle-Écosse	1,562	1,557	1,588		4,707	4,583	4,596	3,231		12,410
New Brunswick - Nouveau-Brunswick	2,323	2,460	2,739		7,522	1,918	2,000	2,699		6,617
Québec	117,029	130,356	150,661		398,046	142,456	147,103	146,131		435,690
Ontario	271,924	291,662	346,242		909,828	322,779	348,236	379,521		1,050,536
Manitoba	6,279	6,987	10,795		24,061	7,148	8,881	12,854		28,883
Saskatchewan	888	1,196	1,551		3,635	921	1,061	1,574		3,556
Alberta	22,493	26,227	32,152		80,872	29,025	31,410	42,219		102,654
British Columbia - Colombie-Britannique	17,004	16,838	22,104		55,946	17,984	22,890	22,947		63,321
Canada	440,157	481,230	574,834		1,496,221	531,140	567,190	623,186		1,721,516
20 - MISCELLANEOUS MANUFACTURING INDUSTRIES - INDUSTRIES MANUFACTURIÈRES DIVERSES										
Nova Scotia - Nouvelle-Écosse	483	521	571		1,575	552	642	800		1,994
New Brunswick - Nouveau-Brunswick	1,474	1,245	1,368		4,087	1,900	1,564	1,680		5,144
Québec	35,088	41,439	47,342		123,869	43,980	46,794	50,772		141,546
Ontario	111,480	126,621	137,306		375,407	126,136	139,341	154,190		419,667
Manitoba	2,099	2,258	2,598		6,955	2,299	2,583	2,514		7,396
Saskatchewan	519	580	576		1,675	530	545	560		1,635
Alberta	2,695	3,006	3,479		9,180	3,691	3,791	4,036		11,520
British Columbia - Colombie-Britannique	3,937	4,098	4,430		12,465	4,874	4,876	5,378		15,128
Canada	157,972	179,977	197,892		535,841	184,196	200,374	220,179		604,749

TABLE 6. Estimated Value of Shipments, Orders and Inventories in Selected Individual Industries
 TABLEAU 6. Valeur estimative des livraisons, commandes et stocks de certaines industries particulières

Standard industrial classification (1970) — Classification des activités économiques (1970)	1977					1978				
	Jan. — Janv.	Feb. — Fév.	March — Mars	April — Avril	Year to date — Total cumu- latif	Jan. — Janv.	Feb.(r) — Fév.(r)	March(p) — Mars(p)	April — Avril	Year to date — Total cumu- latif
thousands of dollars — milliers de dollars										
MAJOR GROUP 1 — FOOD AND BEVERAGE INDUSTRIES — GROUPE 1 — INDUSTRIE DES ALIMENTS ET BOISSONS										
1011 — Slaughtering and meat processors — Abattage et conditionnement de la viande										
Shipments — Livraisons	304,882	330,003	335,240		970,125	355,721	389,836	405,058		1,150,615
Inventory owned — Total — Des stocks possédés	138,554	145,496	153,951			156,662	174,029	175,573		
103 — Fruit and Vegetable Processing Industries — Préparation de fruits et de légumes										
Shipments — Livraisons	82,185	97,331	97,735		277,251	95,002	108,676	113,209		316,887
Inventory owned — Total — Des stocks possédés	314,803	305,887	303,804			341,056	334,920	328,090		
104 — Dairy products industry — Industrie laitière										
Shipments — Livraisons	202,052	213,725	238,128		653,905	248,317	260,413	287,120		795,850
Inventory owned — Total — Des stocks possédés	162,325	164,143	171,249			186,155	186,948	189,171		
106 — Feed industry — Fabrication d'aliments pour les animaux										
Shipments — Livraisons	114,355	118,219	123,157		355,731	129,290	129,432	137,988		396,710
Inventory owned — Total — Des stocks possédés	61,304	62,891	59,323			78,154	68,987	70,400		
1071 — Biscuit manufacturers — Fabricants de biscuits										
Shipments — Livraisons	22,972	23,641	26,077		72,690	22,203	24,053	24,710		70,966
Inventory owned — Total — Des stocks possédés	31,326	32,906	35,645			35,211	35,097	37,187		
Raw materials — Matières premières	17,560	18,272	18,544			17,678	17,842	17,667		
Goods in process — Produits en cours	1,007	915	862			1,414	1,336	1,170		
Finished products — Produits finis	12,759	13,719	16,239			16,119	15,919	18,350		
1081 — Confectionery manufacturers — Fabricants de confiserie										
Shipments — Livraisons	39,785	35,103	36,494		111,382	36,469	41,069	46,414		123,952
Inventory owned — Total — Des stocks possédés	69,537	74,340	82,852			86,054	88,669	90,630		
Raw materials — Matières premières	31,181	33,795	37,490			40,042	40,140	42,424		
Goods in process — Produits en cours	7,527	7,145	7,208			10,234	9,479	8,182		
Finished products — Produits finis	30,829	33,400	38,154			35,778	39,050	40,024		
1082 — Cane and beet sugar processors — Traitement du sucre de canne et de betteraves										
Shipments — Livraisons	43,670	38,171	45,823		127,664	34,288	32,103	36,926		103,317
Inventory owned — Total — Des stocks possédés	169,200	166,519	174,567			223,195	219,621	200,333		
Raw materials — Matières premières	104,192	99,200	111,691			148,035	143,665	127,938		
Goods in process — Produits en cours	2,138	2,108	2,158			2,111	2,068	2,109		
Finished products — Produits finis	62,870	65,211	60,718			73,049	73,888	70,286		
1083 — Vegetable oil mills — Moulins à huile végétale										
Shipments — Livraisons	31,223	21,422	30,874		83,519	37,947	36,841	44,672		119,460
New orders — Nouvelles commandes	32,901	21,392	34,030			38,468	37,043	46,003		
Unfilled orders — Commandes en carnet	28,890	28,860	32,016			25,207	25,409	26,740		
Inventory owned — Total — Des stocks possédés	38,830	41,362	36,211			36,141	30,219	33,540		
1089 — Miscellaneous food processors, n.e.s. — Traitement de produits alimentaires divers, n.c.a.										
Shipments — Livraisons	157,041	171,386	174,923		503,600	179,880	184,317	205,507		569,704
Inventory owned — Total — Des stocks possédés	295,686	297,253	318,387			298,286	294,370	289,093		

TABLE 6. Estimated Value of Shipments, Orders and Inventories in Selected Individual Industries - Continued
 TABLEAU 6. Valeur estimative des livraisons, commandes et stocks de certaines industries particulières - suite

Standard industrial classification (1970) — Classification des activités économiques (1970)	1977					1978				
	Jan — Janv.	Feb. — Fév.	March — Mars	April — Avril	Year to date — Total cumu- latif	Jan. — Janv.	Feb.(r) — Fév.(r)	March(p) — Mars(p)	April — Avril	Year to date — Total cumu- latif
thousands of dollars - milliers de dollars										
MAJOR GROUP 1 - FOOD AND BEVERAGE INDUSTRIES - Concluded - GROUPE 1 - INDUSTRIE DES ALIMENTS ET BOISSONS - FIN										
1091 - Soft drink manufacturers - Fabricants de boissons gazeuses										
Shipments - Livraisons	50,704	53,582	56,880		161,166	61,407	66,169	73,083		200,659
Inventory owned - Total - Des stocks possédés	47,003	47,031	50,467			48,723	51,426	54,506		
1092 - Distilleries - Distilleries										
Shipments - Livraisons	30,816	36,009	40,044		106,869	38,555	41,479	52,072		132,106
Inventory owned - Total - Des stocks possédés	449,612	458,479	465,674			471,263	472,583	471,104		
1093 - Breweries - Brasseries										
Shipments - Livraisons	48,324	53,847	61,306		163,477	45,747	51,468	63,463		160,678
Inventory owned - Total - Des stocks possédés	66,832	65,689	72,677			66,844	66,631	69,835		
1094 - Wineries - Producteurs de vin										
Shipments - Livraisons	4,291	4,627	5,151		14,069	5,636	6,441	7,601		19,678
Inventory owned - Total - Des stocks possédés	68,659	67,777	65,089			71,635	68,926	67,052		
MAJOR GROUP 3 - RUBBER AND PLASTICS PRODUCTS INDUSTRIES - GROUPE 3 - INDUSTRIE DU CAOUTCHOUC ET DES PRODUITS EN MATIÈRE PLASTIQUE										
162 - Rubber products industries - Industrie des produits en caoutchouc										
Shipments - Livraisons	98,206	111,634	126,754		336,594	103,108	121,438	133,848		358,394
Inventory owned - Total - Des stocks possédés	273,847	286,207	298,483			309,420	325,773	322,278		
Raw materials - Matières premières	62,592	65,334	69,201			71,240	72,918	73,831		
Goods in process - Produits en cours	32,760	33,497	32,333			33,732	33,862	32,694		
Finished products - Produits finis	178,495	187,376	196,949			204,448	218,993	215,753		
165 - Plastics fabricating industry, n.e.s. - Fabrication d'articles en matière plastique, n.c.a.										
Shipments - Livraisons	86,397	89,728	105,268		281,393	95,602	103,181	120,675		319,458
Inventory owned - Total - Des stocks possédés	159,529	165,954	165,329			170,197	174,052	175,312		
MAJOR GROUP 4 - LEATHER INDUSTRIES - GROUPE 4 - INDUSTRIE DU CUIR										
174 - Shoe factories - Fabriques de chaussures										
Shipments - Livraisons	29,594	37,832	37,773		105,199	29,320	36,638	38,500		104,458
Inventory owned - Total - Des stocks possédés	93,798	91,615	85,944			83,053	84,115	80,360		
MAJOR GROUP 5 - TEXTILE INDUSTRIES - GROUPE 5 - INDUSTRIE TEXTILE										
181 - Cotton yarn and cloth mills - Filature et tissage du coton										
Shipments - Livraisons	34,734	35,650	35,937		106,321	34,996	31,763	36,136		102,895
New orders - Nouvelles commandes	27,031	36,307	37,969			33,148	37,826	34,990		
Unfilled orders - Commandes en carnet	48,506	49,163	51,195			74,162	80,225	79,079		
Inventory owned - Total - Des stocks possédés	100,333	105,027	105,103			94,592	97,769	98,427		
Raw materials - Matières premières	22,193	22,944	21,871			17,535	19,189	19,927		
Goods in process - Produits en cours	23,133	24,858	25,450			25,482	26,960	26,732		
Finished products - Produits finis	55,007	57,225	57,782			51,575	51,620	51,768		
182 - Wool yarn and cloth mills - Filature et tissage de la laine										
Shipments - Livraisons	14,418	13,563	16,589		44,570	17,767	19,537	22,303		59,607
Inventory owned - Total - Des stocks possédés	45,374	47,832	48,059			51,732	53,543	54,317		

TABLE 6. Estimated Value of Shipments, Orders and Inventories in Selected Individual Industries - Continued
 TABLEAU 6. Valeur estimative des livraisons, commandes et stocks de certaines industries particulières - suite

Standard industrial classification (1970) — Classification des activités économiques (1970)	1977					1978				
	Jan. — Janv.	Feb. — Fév.	March — Mars	April — Avril	Year to date — Total cumulé	Jan. — Janv.	Feb.(r) — Fév.(r)	March(p) — Mars(p)	April — Avril	Year to date — Total cumulé
thousands of dollars - milliers de dollars										
MAJOR GROUP 5 - TEXTILE INDUSTRIES - Concluded - GROUPE 5 - INDUSTRIE TEXTILE - fin										
183 - Man-made fibre, Yarn and cloth mills - Fabrication de fibres, filés et tissus artificiels et synthétiques										
Shipments - Livraisons	61,388	72,889	77,835		212,112	71,980	78,006	77,383		217,369
Inventory owned - Total - Des stocks possédés	134,995	138,478	142,602			140,852	142,119	147,164		
184 - Cordage and twine industry - Corderie et ficellerie (fabrication)										
Shipments - Livraisons	1,943	1,777	2,013		5,733	2,218	2,475	2,606		7,299
Inventory owned - Total - Des stocks possédés	7,124	7,440	7,586			7,725	7,515	7,127		
186 - Carpet, mat and rug industry - Industrie des tapis, des carpettes et de la moquette										
Shipments - Livraisons	28,644	34,344	38,149		101,137	31,413	34,850	33,418		99,681
Inventory owned - Total - Des stocks possédés	106,931	107,617	102,103			96,431	95,205	97,264		
1871 - Cotton and jute bags manufacturers - Fabricants de sacs de coton et de jute										
Shipments - Livraisons	2,580	2,922	2,628		8,139	2,580	2,958	3,419		8,957
Inventory owned - Total - Des stocks possédés	5,120	5,302	5,285			5,105	5,482	5,352		
1872 - Canvas products manufacturers - Fabricants d'articles en grosse toile										
Shipments - Livraisons	4,715	4,998	6,571		16,290	4,868	4,700	6,397		16,215
Inventory owned - Total - Des stocks possédés	17,272	19,349	19,733			17,825	16,923	17,283		
MAJOR GROUP 6 - KNITTING MILLS - GROUPE 6 - BONNETERIE										
231 - Hosiery mills - Industrie des bas et chaussettes										
Shipments - Livraisons	9,638	9,886	10,668		30,192	11,696	11,680	11,323		34,699
Inventory owned - Total - Des stocks possédés	25,924	24,825	24,878			29,813	29,557	29,405		
239 - Knitting mills (except hosiery mills) - Bonneterie (sauf fabrication de bas et chaussettes)										
Shipments - Livraisons	42,953	46,344	49,837		139,134	46,777	52,418	55,063		154,258
Inventory owned - Total - Des stocks possédés	104,212	104,441	108,280			108,924	110,952	115,425		
MAJOR GROUP 7 - CLOTHING INDUSTRIES - GROUPE 7 - INDUSTRIE DE L'HABILLEMENT										
243 - Men's clothing industries - Industrie des vêtements pour hommes										
Shipments - Livraisons	85,056	95,731	106,718		287,505	94,111	104,989	115,724		314,824
Inventory owned - Total - Des stocks possédés	202,701	202,702	203,042			209,109	224,923	243,485		
244 - Women's clothing industries - Industrie des vêtements pour dames										
Shipments - Livraisons	79,331	93,274	98,995		271,600	82,527	110,500	116,197		309,224
Inventory owned - Total - Des stocks possédés	125,969	122,424	125,613			149,936	160,725	161,997		
245 - Children's clothing industry - Industrie des vêtements pour enfants										
Shipments - Livraisons	19,314	18,686	18,006		56,006	17,218	20,087	21,007		58,312
Inventory owned - Total - Des stocks possédés	44,508	45,771	46,669			49,428	48,148	49,638		
248 - Foundation garment industry - Industrie des corsets et soutiens-gorge										
Shipments - Livraisons	5,853	7,348	7,097		20,298	5,989	6,175	6,872		19,036
Inventory owned - Total - Des stocks possédés	17,800	18,558	18,786			20,305	20,203	20,307		

TABLE 6. Estimated Value of Shipments, Orders and Inventories in Selected Individual Industries - Continued
 TABLEAU 6. Valeur estimative des livraisons, commandes et stocks de certaines industries particulières - suite

Standard industrial classification (1970) — Classification des activités économiques (1970)	1977					1978				
	Jan. — Janv.	Feb. — Fév.	March — Mars	April — Avril	Year to date — Total cumu- latif	Jan. — Janv.	Feb.(r) — Fév.(r)	March(p) — Mars(p)	April — Avril	Year to date — Total cumu- latif
thousands of dollars - milliers de dollars										
MAJOR GROUP 8 - WOOD INDUSTRIES - GROUPE 8 - INDUSTRIE DU BOIS										
251 - Sawmills, planing mills and shingle mills - Scieries, ateliers de rabotage et usines de bardeaux										
Shipments - Livraisons	264,357	258,956	315,361		838,674	342,390	327,908	381,862		1,052,160
Inventory owned - Total - Des stocks possédés	551,185	596,805	573,330			654,609	703,600	713,453		
252 - Veneer and plywood mills - Fabriques de placages et de contre-plaqués										
Shipments - Livraisons	54,220	48,561	64,873		167,654	65,874	67,542	69,947		203,363
Inventory owned - Total - Des stocks possédés	76,059	82,521	80,440			71,811	72,464	75,464		
254 - Sash, door and other millwork plants - Industrie des portes, châssis et autres bois ouvrés										
Shipments - Livraisons	69,743	72,389	84,801		226,933	77,237	86,370	96,744		260,351
Inventory owned - Total - Des stocks possédés	146,767	153,783	155,098			158,821	170,108	170,565		
MAJOR GROUP 9 - FURNITURE AND FIXTURE INDUSTRIES - GROUPE 9 - INDUSTRIE DU MEUBLE ET DES ARTICLES D'AMEUBLEMENT										
261 - Household furniture manufacturers - Industrie des meubles de maison										
Shipments - Livraisons	63,256	68,385	74,985		206,626	71,540	77,466	84,084		233,090
Inventory owned - Total - Des stocks possédés	155,898	154,066	155,875			147,234	148,332	150,126		
264 - Office furniture manufacturers - Industrie des meubles de bureau										
Shipments - Livraisons	15,410	15,465	17,850		48,725	15,721	17,529	19,561		52,811
Inventory owned - Total - Des stocks possédés	34,495	35,317	36,318			37,265	38,086	38,056		
MAJOR GROUP 10 - PAPER AND ALLIED INDUSTRIES - GROUPE 10 - INDUSTRIE DU PAPIER ET ACTIVITÉS ANNEXES										
271 - Pulp and paper mills - Usines de pâtes et papiers										
Shipments - Livraisons	495,836	515,873	564,255		1,575,964	532,977	524,087	615,213		1,672,277
Inventory owned - Total - Des stocks possédés	957,412	974,176	973,830			984,964	1,012,272	971,996		
272 - Asphalt roofing manufacturers - Fabricants de papier de couverture asphalté										
Shipments - Livraisons	9,221	11,936	14,844		36,001	12,480	13,932	16,653		43,065
Inventory owned - Total - Des stocks possédés	9,619	10,482	10,710			14,372	13,889	13,015		
2731 - Folding carton and set-up box manufacturers - Fabricants de cartons pliants et de boîtes montées										
Shipments - Livraisons	30,262	29,293	33,747		93,302	31,381	32,820	34,472		98,673
Inventory owned - Total - Des stocks possédés	60,073	61,669	61,635			57,351	59,223	63,231		
2732 - Corrugated box manufacturers - Fabricants de boîtes en carton ondulé										
Shipments - Livraisons	42,153	42,188	49,704		134,045	46,168	47,697	54,200		148,065
Inventory owned - Total - Des stocks possédés	47,115	50,683	52,175			46,392	49,710	48,670		
2733 - Paper and plastic bag manufacturers - Fabricants de sacs en papier et en plastique										
Shipments - Livraisons	31,448	34,288	35,754		101,490	32,312	33,684	39,299		105,295
Inventory owned - Total - Des stocks possédés	60,942	59,839	59,897			63,526	62,982	62,442		
274 - Miscellaneous paper converters - Transformation diverses du papier										
Shipments - Livraisons	63,164	65,766	73,941		202,871	64,900	68,409	80,165		213,474
Inventory owned - Total - Des stocks possédés	129,329	132,762	137,204			146,759	144,023	144,417		

TABLE 6. Estimated Value of Shipments, Orders and Inventories in Selected Individual Industries - Continued
TABLEAU 6. Valeur estimative des livraisons, commandes et stocks de certaines industries particulières - suite

Standard industrial classification (1970) - Classification des activités économiques (1970)	1977					1978				
	Jan.	Feb.	March	April	Year to date	Jan.	Feb.(r)	March(p)	April	Year to date
	Janv.	Fév.	Mars	Avril	Total cumu- latif	Janv.	Fév.(r)	Mars(p)	Avril	Total cumu- latif
thousands of dollars - milliers de dollars										
MAJOR GROUP 11 - PRINTING, PUBLISHING AND ALLIED INDUSTRIES - GROUPE 11 - IMPRIMERIE, ÉDITIONS ET ACTIVITÉS ANNEXES										
286 - Commercial printing - Imprimerie commerciale										
Shipments - Livraisons	115,392	118,080	137,622		371,094	134,199	133,409	153,600		421,208
Inventory owned - Total - Des stocks possédés	152,586	158,054	165,446			172,934	180,646	186,654		
289 - Publishing and printing - Édition et impression										
Shipments - Livraisons	89,258	91,949	106,127		286,334	89,425	92,437	105,675		287,537
Inventory owned - Total - Des stocks possédés	40,449	39,725	42,200			44,357	44,134	45,297		
MAJOR GROUP 12 - PRIMARY METAL INDUSTRIES - GROUPE 12 - PREMIÈRE TRANSFORMATION DES MÉTAUX										
291 - Iron and steel mills - Sidérurgie										
Shipments - Livraisons	292,093	285,852	343,595		921,540	332,219	342,999	403,547		1,078,766
New orders - Nouvelles commandes	365,373	285,706	291,333			422,129	362,775	434,300		
Unfilled orders - Commandes en carnet	522,828	522,682	470,420			670,702	690,478	720,184		
Inventory owned - Total - Des stocks possédés	973,178	957,130	906,664			1,016,490	979,456	911,600		
Raw materials - Matières premières	443,618	404,677	359,944			435,299	403,611	372,500		
Goods in process - Produits en cours	306,847	316,933	310,491			315,270	309,919	289,300		
Finished products - Produits finis	222,713	235,520	236,227			265,921	265,926	250,941		
292 - Steel pipe and tube mills - Fabriques de tubes et tuyaux d'acier										
Shipments - Livraisons	41,561	46,665	41,048		129,274	47,228	48,652	58,306		154,186
Inventory owned - Total - Des stocks possédés	104,744	100,150	99,567			109,707	112,253	113,262		
Raw materials - Matières premières	40,068	40,108	37,214			44,213	40,512	41,269		
Goods in process - Produits en cours	21,641	19,403	19,290			21,458	23,729	24,198		
Finished products - Produits finis	43,035	40,639	43,063			44,036	48,012	47,795		
294 - Iron foundries - Fonderies de fer										
Shipments - Livraisons	41,406	38,790	46,272		126,468	39,550	40,322	45,101		124,973
Unfilled orders - Commandes en carnet	40,859	41,128	43,781			36,762	45,842	39,202		
Inventory owned - Total - Des stocks possédés	62,305	61,637	58,744			70,479	71,559	74,253		
297 - Copper and copper alloy rolling, casting and extruding - Laminage, moulage et extrusion du cuivre et de ses alliages										
Shipments - Livraisons	28,538	32,200	36,386		97,124	30,702	30,907	35,635		97,244
New orders - Nouvelles commandes	31,711	35,878	36,759			30,750	33,314	33,318		
Unfilled orders - Commandes en carnet	67,281	70,959	71,332			58,107	60,514	58,197		
Inventory owned - Total - Des stocks possédés	43,023	46,256	49,166			53,758	49,338	54,148		
MAJOR GROUP 13 - METAL FABRICATING INDUSTRIES (Except Machinery and Transportation Equipment Industries) - GROUPE 13 - FABRICATION DE PRODUITS EN MÉTAL (sauf machines et équipement de transport)										
301 - Boiler and plate works - Industrie des chaudières et des plaques										
Shipments - Livraisons	60,827	62,025	62,594		185,446	61,223	64,350	68,783		194,356
New orders - Nouvelles commandes	71,607	39,035	51,041			38,377	53,247	45,711		
Unfilled orders - Commandes en carnet	638,729	629,735	628,170			497,940	506,828	497,746		
Inventory held - Total - Des stocks détenus	121,681	112,657	117,213			91,813	93,527	104,392		

TABLE 6. Estimated Value of Shipments, Orders and Inventories in Selected Individual Industries - Continued
 TABLEAU 6. Valeur estimative des livraisons, commandes et stocks de certaines industries particulières - suite

Standard industrial classification (1970) — Classification des activités économiques (1970)	1977					1978				
	Jan.	Feb.	March	April	Year to date	Jan.	Feb.(r)	March(p)	April	Year to date
	Janv.	Fév.	Mars	Avril	Total cumu- latif	Janv.	Fév.(r)	Mars(p)	Avril	Total cumu- latif
thousands of dollars - milliers de dollars										
MAJOR GROUP 13 - METAL FABRICATING INDUSTRIES (Except Machinery and Transportation Equipment Industries) - Concluded -										
GROUP 13 - FABRICATION DE PRODUITS EN METAL (sauf machines et équipement de transport) - fin										
302 - Fabricated structural metal industry - Fabrication d'éléments de charpente métallique										
Shipments - Livraisons	66,393	70,888	75,451		212,732	86,077	74,640	68,199		228,916
New orders - Nouvelles commandes	77,418	67,625	53,180			81,696	54,234	120,548		
Unfilled orders - Commandes en carnet	457,567	454,504	432,233			404,805	384,399	436,748		
Inventory owned - Total - Des stocks possédés	132,922	130,924	130,223			158,327	174,062	172,733		
Inventory held - Total - Des stocks détenus	342,863	354,562	327,182			407,744	435,494	430,283		
304 - Metal stamping, pressing and coating Industry - Industrie de l'embou- tissage, du matriçage et du revêtement des métaux										
Shipments - Livraisons	122,136	127,057	157,209		406,402	128,365	139,331	166,813		414,509
New orders - Nouvelles commandes	127,636	134,278	151,086			127,014	149,085	172,017		
Unfilled orders - Commandes en carnet	96,475	103,696	97,573			105,266	115,020	120,224		
Inventory owned - Total - Des stocks possédés	344,138	342,344	351,442			349,221	362,703	366,941		
Raw materials - Matières premières	162,635	162,066	177,477			170,789	177,388	183,902		
Goods in process - Produits en cours	70,063	72,408	72,812			74,350	80,414	84,644		
Finished products - Produits finis	111,440	107,870	101,153			104,082	104,901	98,395		
305 - Wire and wire products manufacturers - Industrie du fil métallique et de ses produits										
Shipments - Livraisons	73,563	76,222	85,557		235,342	83,097	89,952	99,356		272,405
New orders - Nouvelles commandes	75,568	77,473	104,226			90,924	105,586	118,259		
Unfilled orders - Commandes en carnet	109,003	110,254	128,923			125,114	140,748	159,651		
Inventory owned - Total - Des stocks possédés	258,703	255,390	261,609			259,206	264,921	263,126		
Raw materials - Matières premières	139,619	133,599	133,626			130,381	132,361	132,023		
Goods in process - Produits en cours	24,750	26,271	26,187			25,960	24,472	24,112		
Finished products - Produits finis	94,334	95,520	101,796			102,865	108,088	106,991		
306 - Hardware, tool and cutlery manufac- turers - Fabricants de quincaillerie, d'outillage et de coutellerie										
Shipments - Livraisons	46,726	45,381	53,373		145,480	49,745	55,241	58,336		163,322
New orders - Nouvelles commandes	47,353	41,975	53,384			50,674	58,566	62,266		
Unfilled orders - Commandes en carnet	53,202	49,796	49,807			55,782	59,107	63,037		
Inventory owned - Total - Des stocks possédés	125,136	123,875	127,734			130,449	130,734	133,255		
Raw materials - Matières premières	47,246	46,391	48,535			49,459	50,088	50,114		
Goods in process - Produits en cours	42,970	42,938	42,995			47,856	48,313	49,507		
Finished products - Produits finis	34,920	34,546	36,204			33,134	32,333	33,634		
307 - Heating equipment manufacturers - Fabricants d'appareils de chauffage										
Shipments - Livraisons	14,411	14,866	16,667		45,944	15,818	15,223	16,622		47,663
New orders - Nouvelles commandes	13,295	11,845	15,996			14,625	15,015	13,995		
Unfilled orders - Commandes en carnet	35,352	32,331	31,660			42,853	42,645	40,018		
Inventory owned - Total - Des stocks possédés	51,308	52,884	52,217			52,991	53,411	57,171		
309 - Miscellaneous metal fabricating industries - Fabrication de produits métalliques divers										
Shipments - Livraisons	80,510	82,103	96,247		258,860	86,027	86,051	98,572		270,650
New orders - Nouvelles commandes	80,104	79,127	100,524			94,723	78,855	111,354		
Unfilled orders - Commandes en carnet	138,540	135,564	139,841			150,258	143,062	155,844		
Inventory owned - Total - Des stocks possédés	185,124	187,533	195,643			201,730	203,284	211,357		
Raw materials - Matières premières	84,307	84,091	91,783			96,444	94,997	97,401		
Goods in process - Produits en cours	54,569	54,676	54,741			61,448	61,669	64,500		
Finished products - Produits finis	46,248	48,766	49,119			43,838	46,618	49,456		

TABLE 6. Estimated Value of Shipments, Orders and Inventories in Selected Individual Industries - Continued
 TABLEAU 6. Valeur estimative des livraisons, commandes et stocks de certaines industries particulières - suite

Standard industrial classification (1970) — Classification des activités économiques (1970)	1977					1978				
	Jan.	Feb.	March	April	Year to date	Jan.	Feb.(r)	March(p)	April	Year to date
	Janv.	Fév.	Mars	Avril	Total cumu- latif	Janv.	Fév.(r)	Mars(p)	Avril	Total cumu- latif
thousands of dollars - milliers de dollars										
MAJOR GROUP 14 - MACHINERY INDUSTRIES (except Electrical Machinery) - GROUPE 14 - FABRICATION DE MACHINES (sauf électriques)										
311 - Agricultural implement industry - Fabricants d'instruments aratoires										
Shipments - Livraisons	64,550	73,564	97,048		235,162	58,971	67,407	79,535		205,915
Inventory owned - Total - Des stocks possédés	263,413	252,803	256,471			264,561	260,525	250,818		
315 - Miscellaneous machinery and equipment manufacturers - Fabricants de machines et d'équipement divers										
Shipments - Livraisons	182,856	210,554	266,845		660,255	198,127	224,438	261,323		683,888
New orders - Nouvelles commandes	168,616	146,761	221,833			297,304	331,531	298,420		
Unfilled orders - Commandes en carnet	1,601,313	1,537,520	1,492,508			1,620,852	1,727,945	1,765,042		
Inventory owned - Total - Des stocks possédés	715,472	718,911	722,910			786,383	809,472	827,574		
Inventory held - Total - Des stocks détenus	891,055	909,534	884,430			954,344	980,356	1,002,424		
Raw materials - Matières premières	271,963	276,562	281,386			272,743	280,357	283,747		
Goods in process - Produits en cours	427,768	444,414	411,584			482,118	493,268	508,142		
Finished products - Produits finis	191,334	188,558	191,460			189,483	206,731	210,535		
318 - Office and store machinery manufacturers - Fabricants de machine pour le bureau et le commerce										
Shipments - Livraisons	33,087	32,312	30,782		96,241	30,175	31,342	30,904		92,421
Inventory owned - Total - Des stocks possédés	94,056	83,963	84,094			98,263	99,289	104,960		
Raw materials - Matières premières	74,406	68,165	66,729			80,178	79,425	84,361		
Goods in process - Produits en cours	13,622	11,110	10,637			12,116	14,354	14,396		
Finished products - Produits finis	6,028	6,688	6,728			5,969	5,510	6,203		
MAJOR GROUP 15 - TRANSPORTATION EQUIPMENT INDUSTRIES - GROUPE 15 - FABRICATION D'ÉQUIPEMENT DE TRANSPORT										
321 - Aircraft and aircraft parts manufacturers - Fabricants d'aéronefs et de pièces										
Shipments - Livraisons	58,132	62,435	72,315		192,862	80,722	79,067	79,925		251,714
New orders - Nouvelles commandes	82,513	425,497	129,440			72,388	118,141	132,275		
Unfilled orders - Commandes en carnet	782,477	1,145,559	1,202,684			1,577,864	1,616,938	1,657,288		
Inventory held - Total - Des stocks détenus	332,487	341,307	354,461			485,546	520,864	519,064		
323 - Motor vehicle manufacturers - Fabricants de véhicules automobiles										
Shipments - Livraisons	631,253	616,342	886,159		2,133,754	668,948	655,906	803,777		2,128,631
Inventory owned - Total - Des stocks possédés	551,460	622,834	584,683			659,042	691,232	662,848		
Raw materials - Matières premières	121,015	118,823	116,349			132,791	133,857	136,700		
Goods in process - Produits en cours	305,704	336,654	329,914			365,105	353,898	356,165		
Finished products - Produits finis	124,741	167,357	138,420			161,146	203,477	169,983		
325 - Motor vehicle parts and accessories manufacturers - Fabricants de pièces et accessoires d'automobiles										
Shipments - Livraisons	295,069	284,832	360,648		940,549	317,589	312,795	369,532		990,916
New orders - Nouvelles commandes	286,459	285,377	364,334			315,973	321,016	360,102		
Unfilled orders - Commandes en carnet	119,768	120,313	126,141			126,453	134,674	125,507		
Inventory owned - Total - Des stocks possédés	404,272	422,363	405,675			468,803	475,936	432,337		
Raw materials - Matières premières	160,779	156,459	150,305			182,267	186,662	175,813		
Goods in Process - Produits en cours	141,716	149,583	152,092			174,768	177,429	163,856		
Finished products - Produits finis	101,777	136,321	103,278			111,768	111,845	92,668		

TABLE 6. Estimated Value of Shipments, Orders and Inventories in Selected Individual Industries - Continued
TABLEAU 6. Valeur estimative des livraisons, commandes et stocks de certaines industries particulières - suite

Standard industrial classification (1970) - Classification des activités économiques (1970)	1977					1978				
	Jan. - Janv.	Feb. - Fév.	March - Mars	April - Avril	Year to date - Total cumu- latif	Jan. - Janv.	Feb.(r) - Fév.(r)	March(p) - Mars(p)	April - Avril	Year to date - Total cumu- latif
thousands of dollars - milliers de dollars										
MAJOR GROUP 15 - TRANSPORTATION EQUIPMENT INDUSTRIES - Concluded -										
GROUPE 15 - FABRICATION D'ÉQUIPEMENT DE TRANSPORT - fin										
326 - Railroad rolling stock industry -										
Fabricants de matériel ferroviaire roulant										
Shipments - Livraisons	15,140	21,910	23,590		60,640	23,420	26,071	31,097		80,588
New orders - Nouvelles commandes	44,481	70,020	152,175			22,475	77,088	19,772		
Unfilled orders - commandes en carnet	191,016	239,126	367,711			500,916	551,933	540,608		
Inventory held - Total - Des stocks détenus	112,148	111,605	112,739			111,654	120,652	124,491		
Raw materials - Matières premières	58,174	59,302	58,424			62,575	70,158	70,688		
Goods in process - Produits en cours	35,590	34,585	37,915			41,715	43,782	46,621		
Finished products - Produits finis	18,384	17,718	16,400			7,364	6,712	7,182		
327 - Shipbuilding and repair - Construction et réparation de navires										
Shipments - Livraisons	66,835	46,090	46,341		159,266	60,226	70,934	68,414		199,574
New orders - Nouvelles commandes	192,302	41,749	79,479			56,843	68,650	41,862		
Unfilled orders - Commandes en carnet	574,061	569,720	602,858			353,635	351,351	324,799		
Inventory owned - Total - Des stocks possédés	38,268	60,689	70,171			31,721	29,084	3,824		
Inventory held - Total - Des stocks détenus	360,951	336,348	366,292			419,129	437,770	436,984		
MAJOR GROUP 16 - ELECTRICAL PRODUCTS INDUSTRIES - GROUPE 16 - FABRICATION DE PRODUITS ÉLECTRIQUES										
331 - Manufacturers of small electrical appliances - Fabricants de petits appareils électriques										
Shipments - Livraisons	22,231	23,074	27,349		72,654	21,835	23,779	24,614		70,228
Inventory owned - Total - Des stocks possédés	69,555	70,532	71,240			71,598	75,576	79,344		
332 - Manufacturers of major appliances (electric and non-electric) - Fabricants de gros appareils (électriques ou non)										
Shipments - Livraisons	45,310	45,642	47,601		138,553	37,892	47,333	51,029		136,254
New orders - Nouvelles commandes	44,498	45,343	47,586			38,430	47,582	50,295		
Unfilled orders - commandes en carnet	19,722	19,423	19,408			18,075	18,324	17,590		
Inventory owned - Total - Des stocks possédés	130,965	137,341	141,509			128,129	128,737	135,621		
Raw materials - Matières premières	35,627	38,454	37,989			34,650	35,956	36,868		
Goods in process - Produits en cours	28,295	28,746	29,400			30,216	25,505	25,442		
Finished products - Produits finis	67,043	70,141	74,120			63,263	67,276	73,311		
333 - Manufacturers of lighting fixtures - Fabricants d'appareils d'éclairage										
Shipments - Livraisons	11,111	12,617	13,343		37,071	12,892	12,278	13,724		38,894
Inventory owned - Total - Des stocks possédés	40,877	41,307	45,362			43,689	41,587	44,685		
334 - Manufacturers of household radio and television receivers - Fabricants de radiorécepteurs et de téléviseurs ménagers										
Shipments - Livraisons	21,080	22,152	23,895		67,127	23,941	25,485	24,620		74,046
Inventory owned - Total - Des stocks possédés	78,166	72,863	65,889			51,541	50,937	60,893		
Raw materials - Matières premières	19,720	18,115	15,640			13,910	10,988	18,839		
Goods in process - produits en cours	13,998	13,190	11,812			13,516	13,012	13,698		
Finished products - Produits finis	44,448	41,558	38,437			26,115	26,937	28,356		

TABLE 6. Estimated Value of Shipments, Orders and Inventories in Selected Individual Industries - Continued
TABLEAU 6. Valeur estimative des livraisons, commandes et stocks de certaines industries particulières - suite

Standard industrial classification (1970) Classification des activités économiques (1970)	1977					1978				
	Jan. Janv.	Feb. Fév.	March Mars	April Avril	Year to date Total cumu- latif	Jan. Janv.	Feb.(r) Fév.(r)	March(p) Mars(p)	April Avril	Year to date Total cumu- latif
thousands of dollars - milliers de dollars										
MAJOR GROUP 16 - ELECTRICAL PRODUCTS INDUSTRIES - Concluded - GROUPE 16 - FABRICATION DE PRODUITS ÉLECTRIQUES - fin										
335 - Communications equipment manufacturers - Fabricants d'équipement de télécommunication										
Shipments - Livraisons	124,228	117,197	126,523		367,948	128,764	125,376	142,598		396,738
New orders - Nouvelles commandes	82,628	108,916	118,300			107,860	117,724	196,971		
Unfilled orders - Commandes en carnet	825,562	817,281	809,058			799,519	791,887	846,260		
Inventory held - Total - Des stocks détenus	385,550	391,565	406,315			401,750	409,021	423,266		
Raw materials - Matières premières	139,591	139,526	144,620			137,855	139,525	141,296		
Goods in process - Produits en cours	157,856	160,579	160,062			165,262	163,594	167,363		
Finished products - Produits finis	88,103	91,460	97,631			98,633	105,902	114,607		
336 - Manufacturers of electrical industrial equipment - Fabricants d'équipement électrique industriel										
Shipments - Livraisons	73,339	84,539	96,784		254,662	107,984	93,961	112,382		314,327
New orders - Nouvelles commandes	136,223	118,602	109,868			77,195	112,355	131,401		
Unfilled orders - Commandes en carnet	699,648	733,711	746,795			688,342	706,736	725,388		
Inventory owned - Total - Des stocks possédés	247,679	251,642	262,693			301,525	307,340	313,224		
Inventory held - Total - Des stocks détenus	339,638	343,362	355,718			376,605	383,729	385,303		
Raw materials - Matières premières	94,455	93,978	99,098			98,645	99,957	103,100		
Goods in process - Produits en cours	193,618	196,615	203,044			224,228	230,936	230,356		
Finished products - Produits finis	51,565	52,769	53,576			53,732	52,836	54,447		
338 - Manufacturers of electric wire and cable - Fabricants de fils et de câbles électriques										
Shipments - Livraisons	44,497	47,906	57,435		149,838	45,788	51,145	60,112		167,045
New orders - Nouvelles commandes	57,718	58,296	69,793			56,425	56,497	78,413		
Unfilled orders - Commandes en carnet	97,222	107,612	119,970			85,887	91,239	109,540		
Inventory owned - Total - Des stocks possédés	126,457	129,568	138,170			136,672	144,499	150,177		
Raw materials - Matières premières	33,470	31,559	34,171			27,116	28,022	29,995		
Goods in process - Produits en cours	36,016	37,796	39,799			41,883	42,945	42,602		
Finished products - Produits finis	56,971	60,213	64,200			67,673	73,532	77,580		
3391 - Battery manufacturers - Fabricants d'accumulateurs										
Shipments - Livraisons	11,983	11,260	10,981		34,224	13,249	11,451	11,943		36,643
New orders - Nouvelles commandes	12,223	11,091	12,760			13,068	9,975	13,340		
Unfilled orders - Commandes en carnet	9,240	9,071	10,850			9,742	8,266	9,661		
Inventory owned - Total - Des stocks possédés	34,587	36,835	37,691			37,400	37,057	39,535		
Raw materials - Matières premières	11,012	10,925	10,610			12,227	10,883	10,501		
Goods in process - Produits en cours	7,797	8,314	8,177			7,186	8,120	8,925		
Finished products - Produits finis	15,778	17,596	18,904			17,987	18,054	20,109		
3399 - Manufacturers of miscellaneous electrical products, n.e.s. - Fabricants de produits électriques divers, n.e.s.										
Shipments - Livraisons	32,552	31,156	36,104		101,812	35,983	35,170	38,787		109,340
New orders - Nouvelles commandes	32,577	32,322	39,788			39,157	40,217	34,280		
Unfilled orders - Commandes en carnet	23,307	22,473	26,157			30,977	36,024	31,212		
Inventory owned - Total - Des stocks possédés	122,252	127,305	137,146			131,755	138,035	144,321		
Raw materials - Matières premières	41,116	41,983	44,344			40,896	43,293	45,633		
Goods in process - Produits en cours	35,902	36,837	35,002			35,561	36,855	38,410		
Finished products - Produits finis	45,234	48,485	57,800			55,298	57,887	59,943		

TABLE 6. Estimated Value of Shipments, Orders and Inventories in Selected Individual Industries - Continued
TABLEAU 6. Valeur estimative des livraisons, commandes et stocks de certaines industries particulières - suite

Standard industrial classification (1970) — Classification des activités économiques (1970)	1977					1978				
	Jan. — Janv.	Feb. — Fév.	March — Mars	April — Avril	Year to date — Total cumu- latif	Jan. — Janv.	Feb.(r) — Fév.(r)	March(p) — Mars(p)	April — Avril	Year to date — Total cumu- latif
thousands of dollars - milliers de dollars										
MAJOR GROUP 17 - NON-METALLIC MINERAL PRODUCTS INDUSTRIES - GROUPE 17 - FABRICATION DE PRODUITS MINÉRAUX NON MÉTALLIQUES										
351 - Clay products Manufacturers - Fabricants de produits en argile										
Shipments - Livraisons	10,840	11,218	14,088		36,146	9,920	10,504	12,957		33,381
Inventory owned - Total - Des stocks possédés	37,549	48,988	49,946			54,304	58,067	61,703		
352 - Cement manufacturers - Fabricants de ciment										
Shipments - Livraisons	14,616	16,912	22,740		54,268	15,325	17,432	21,536		54,293
Inventory owned - Total - Des stocks possédés	90,531	103,876	109,259			103,592	112,773	122,034		
354 - Concrete products manufacturers - Fabricants de produits en béton										
Shipments - Livraisons	30,167	32,446	36,108		98,721	29,335	33,937	39,876		103,148
Inventory owned - Total - Des stocks possédés	73,354	76,361	77,611			79,728	80,459	86,480		
355 - Ready-mix concrete manufacturers - Fabricants de béton préparé										
Shipments - Livraisons	29,134	33,001	41,667		103,802	26,427	33,762	43,750		103,939
Inventory owned - Total - Des stocks possédés	21,369	21,159	21,415			22,618	22,470	22,978		
356 - Glass and glass products manufacturers - Fabricants de verre et d'articles en verre										
Shipments - Livraisons	40,520	39,166	45,165		124,851	47,329	44,623	47,038		138,990
Unfilled orders - Commandes en carnet	16,819	17,536	17,558			17,486	17,478	17,495		
Inventory owned - Total - Des stocks possédés	84,907	88,836	93,342			79,211	79,255	79,535		
357 - Abrasives manufacturers - Fabricants d'abrasifs										
Shipments - Livraisons	10,669	10,619	13,442		34,730	12,339	12,090	14,029		38,458
Inventory owned - Total - Des stocks possédés	25,247	25,671	25,012			27,371	27,849	26,778		
359 - Miscellaneous non-metallic mineral products industries - Industrie des produits minéraux non métalliques divers										
Shipments - Livraisons	38,666	39,254	43,118		121,038	45,230	45,831	51,424		142,485
Inventory owned - Total - Des stocks possédés	75,946	78,601	81,076			80,905	82,933	84,594		
MAJOR GROUP 18 - PETROLEUM AND COAL PRODUCTS INDUSTRIES - GROUPE 18 - FABRICATION DE PRODUITS DU PÉTROLE ET DU CHARBON										
365 - Petroleum refineries - Raffineries de pétrole										
Shipments - Livraisons	652,483	644,869	670,430		1,967,782	756,347	717,068	719,669		2,193,084
Inventory owned - Total - Des stocks possédés	1,211,965	1,198,102	1,316,460			1,434,986	1,433,987	1,451,146		
Raw materials - Matières premières	500,003	469,731	545,804			594,789	609,634	625,661		
Goods in process - Produits en cours	135,730	133,278	138,837			167,241	156,510	151,244		
Finished products - Produits finis	576,232	596,093	631,819			672,956	667,843	674,241		

TABLE 6. Estimated Value of Shipments, Orders and Inventories in Selected Individual Industries - Continued
 TABLEAU 6. Valeur estimative des livraisons, commandes et stocks de certaines industries particulières - suite

Standard industrial classification (1970) - Classification des activités économiques (1970)	1977					1978				
	Jan. - Janv.	Feb. - Fév.	March - Mars	April - Avril	Year to date - Total cumu- latif	Jan. - Janv.	Feb.(r) - Fév.(r)	March(p) - Mars(p)	April - Avril	Year to date - Total cumu- latif
thousands of dollars - milliers de dollars										
MAJOR GROUP 19 - CHEMICAL AND CHEMICAL PRODUCTS INDUSTRIES - GROUPE 19 - INDUSTRIE CHIMIQUE										
372 - Manufacturers of mixed fertilizers - Fabricants d'engrais composés										
Shipments - Livraisons	9,382	10,613	14,408		34,403	15,248	16,513	17,615		49,376
Inventory owned - Total - Des stocks possédés	33,976	35,192	33,836			36,539	37,015	38,704		
373 - Manufacturers of plastics and synthetic resins - Fabricants de matières plastiques et de résines synthétiques										
Shipments - Livraisons	43,291	47,362	55,727		146,380	54,015	59,165	49,277		162,457
Inventory owned - Total - Des stocks possédés	68,212	68,617	70,536			68,866	78,884	87,384		
374 - Manufacturers of pharmaceuticals and medicines - Fabricants de produits pharmaceutiques et de médicaments										
Shipments - Livraisons	59,355	66,456	70,997		196,808	76,889	78,394	80,105		235,388
Inventory owned - Total - Des stocks possédés	180,201	185,623	192,616			221,837	218,627	228,568		
Raw materials - Matières premières	74,711	75,457	76,047			99,112	88,910	96,758		
Goods in process - Produits en cours	38,474	43,512	46,167			46,036	48,606	48,282		
Finished products - Produits finis	67,016	66,654	70,402			76,689	81,111	83,528		
375 - Paint and varnish manufacturers - Fabricants de peintures et vernis										
Shipments - Livraisons	34,091	40,847	48,536		123,474	41,094	45,420	53,811		140,325
Inventory owned - Total - Des stocks possédés	103,053	104,583	104,931			110,926	112,494	118,236		
Raw materials - Matières premières	38,178	39,720	40,201			41,630	42,435	44,875		
Goods in process - Produits en cours	4,178	3,959	4,080			5,144	5,279	5,331		
Finished products - Produits finis	60,697	60,904	60,650			64,152	64,780	68,030		
376 - Manufacturers of soap and cleaning compounds - Fabricants de savon et de produits de nettoyage										
Shipments - Livraisons	45,036	40,640	43,543		129,219	44,503	42,063	46,503		133,069
Inventory owned - Total - Des stocks possédés	67,407	68,654	84,388			70,244	73,096	77,949		
Raw materials - Matières premières	25,519	23,820	25,642			27,470	28,045	28,863		
Goods in process - Produits en cours	5,276	5,845	6,309			6,988	7,066	7,688		
Finished products - Produits finis	36,612	38,989	52,437			35,786	37,985	41,398		
377 - Manufacturers of toilet preparations - Fabricants de produits de toilette										
Shipments - Livraisons	23,601	25,357	33,114		82,072	23,758	30,100	31,708		87,566
Inventory owned - Total - Des stocks possédés	73,916	75,350	76,262			84,215	85,921	85,626		
Raw materials - Matières premières	39,262	40,440	41,809			44,998	46,277	46,480		
Goods in process - Produits en cours	4,497	4,448	4,983			5,718	5,919	6,125		
Finished products - Produits finis	30,157	30,462	29,470			33,499	33,625	33,020		

TABLE 6. Estimated Value of Shipments, Orders and Inventories in Selected Individual Industries - Concluded
 TABLEAU 6. Valeur estimative des livraisons, commandes et stocks de certaines industries particulières - fin

Standard industrial classification (1970) — Classification des activités économiques (1970)	1977					1978				
	Jan. — Janv.	Feb. — Fév.	March — Mars	April — Avril	Year to date — Total cumu- latif	Jan. — Janv.	Feb.(r) — Fév.(r)	March(p) — Mars(p)	April — Avril	Year to date — Total cumu- latif
(thousands of dollars - milliers de dollars)										
MAJOR GROUP 19 - CHEMICAL AND CHEMICAL PRODUCTS INDUSTRIES - Concluded - GROUPE 19 - INDUSTRIES CHIMIQUE - fin										
3781 - Manufacturers of pigments and dry Colours - Fabricants de pigments et de colorants secs										
Shipments - Livraisons	11,897	13,093	14,389		39,379	11,640	11,787	13,912		37,339
Inventory owned - Total - Des stocks possédés	44,406	46,202	47,735		40,410	42,637	35,875			
Raw materials - Matières premières	18,234	20,691	22,121		16,768	16,941	17,261			
Goods in process - Produits en cours	3,602	3,576	3,175		2,237	2,559	2,110			
Finished products - Produits finis	22,570	21,935	22,439		21,405	23,137	16,504			
3782 - Manufacturers of industrial chemicals (inorganic), n.e.s. - Fabricants de produits chimiques (inorganiques) industriels, n.e.a.										
Shipments - Livraisons	60,523	71,516	92,466		224,505	93,874	89,473	117,063		300,410
Inventory owned - Total - Des stocks possédés	209,575	206,022	200,695		209,437	206,040	210,293			
Raw materials - Matières premières	74,566	70,186	66,331		72,513	63,695	70,731			
Goods in process - Produits en cours	32,387	31,721	30,205		42,655	40,627	39,534			
Finished products - Produits finis	102,622	104,115	104,159		94,269	101,718	100,028			
3783 - Manufacturers of industrial chemicals (organic) n.e.s. - Fabricants de produits chimiques (organiques) industriels, n.e.a.										
Shipments - Livraisons	81,619	88,962	114,325		284,906	87,577	105,382	117,265		310,224
Inventory owned - Total - Des stocks possédés	175,226	173,546	168,132		178,443	189,262	196,242			
Raw materials - Matières premières	72,496	69,558	71,681		84,580	86,527	88,497			
Goods in process - Produits en cours	8,248	8,751	8,585		9,106	10,476	11,043			
Finished products - Produits finis	94,482	95,237	87,866		84,757	92,259	96,702			
3791 - Manufacturers of printing inks - Fabricants d'encre d'imprimerie										
Shipments - Livraisons	5,257	6,294	6,880		18,431	5,854	6,353	7,746		19,953
Inventory owned - Total - Des stocks possédés	15,881	16,386	16,511		17,092	17,320	17,635			
3799 - Miscellaneous chemical industries, n.e.s. - Fabricants de produits chimiques divers, n.e.a.										
Shipments - Livraisons	66,105	70,091	80,448		216,644	76,685	82,541	86,188		245,414
Inventory owned - Total - Des stocks possédés	184,442	180,587	184,244		185,343	198,886	205,775			
Raw materials - Matières premières	74,216	77,433	80,054		75,297	81,849	86,317			
Goods in process - Produits en cours	22,774	22,381	16,362		25,032	25,199	25,125			
Finished products - Produits finis	87,452	80,773	87,828		85,014	89,838	94,333			
MAJOR GROUP 20 - MISCELLANEOUS MANUFACTURING INDUSTRIES - GROUPE 20 - INDUSTRIES MANUFACTURIÈRES DIVERSES										
391 - Scientific and professional equipment industries - Fabrication de matériel scientifique et professionnel										
Shipments - Livraisons	52,207	56,948	62,102		171,257	55,289	63,029	67,308		185,626
Inventory owned - Total - Des stocks possédés	169,597	173,506	178,301		180,030	187,593	198,872			
392 - Jewellery and silverware industry - Fabrication de bijouterie et d'orfèvrerie										
Shipments - Livraisons	24,255	29,564	30,142		83,961	35,277	37,250	37,839		110,366
Inventory owned - Total - Des stocks possédés	74,253	77,053	81,254		91,635	81,959	83,032			
3931 - Sporting goods manufacturers - Fabricants d'articles de sport										
Shipments - Livraisons	12,752	14,787	15,175		42,714	12,502	14,866	20,007		47,375
Inventory owned - Total - Des stocks possédés	43,596	44,890	44,243		58,034	58,549	58,703			
3932 - Toy and games manufacturers - Fabricants de jeux et de jouets										
Shipments - Livraisons	10,196	13,142	15,772		39,110	13,221	14,129	15,842		43,192
Inventory owned - Total - Des stocks possédés	45,136	45,386	46,304		56,612	58,129	57,933			

TABLE 7. Ratios of Total Inventory Owned and Finished Products to Shipments
by Industry Groups (Based on Seasonally Adjusted Estimates)

TABLEAU 7. Rapports du total des stocks possédés et des produits finis aux livraisons
par groupes d'industries (Bases sur les chiffres désaisonnalisés)

Industry groups Groupe d'industries	Total inventory owned to shipments Total des stocks possédés aux livraisons							
	Average	Average	Average	Nov.	Dec.	Jan.	Feb.(r)	March(p)
	1974	1975	1976	1977	1977	1978	1978	1978
	Moyennes	Moyennes	Moyennes	Nov.	Déc.	Janv.	Fév.(r)	Mars(p)
1	1.58	1.53	1.47	1.41	1.32	1.36	1.34	1.32
2	3.38	3.44	3.82	3.98	3.94	4.07	4.01	3.85
3	2.16	2.54	2.22	2.18	2.26	2.18	2.09	2.03
4	2.44	2.41	2.48	2.36	2.32	2.43	2.43	2.36
5	2.35	2.59	2.48	2.24	2.29	2.34	2.36	2.37
6	2.78	2.44	2.37	2.16	2.30	2.19	2.30	2.39
7	2.39	2.15	2.14	2.28	2.12	2.15	2.12	2.26
8	2.07	2.08	1.84	1.75	1.68	1.64	1.70	1.76
9	2.25	2.26	2.18	2.15	2.10	2.08	2.05	2.07
10	1.25	1.87	1.76	1.85	1.66	1.69	1.75	1.59
11	0.97	1.07	0.92	0.83	0.80	0.86	0.86	0.89
12	1.95	2.79	2.87	2.91	2.70	2.52	2.55	2.38
13	2.26	2.55	2.42	2.20	2.25	2.20	2.27	2.37
14	3.19	3.50	3.29	3.69	3.46	3.56	3.51	3.48
15	1.55	1.59	1.47	1.46	1.44	1.54	1.54	1.51
16	2.98	2.99	2.68	2.60	2.52	2.33	2.52	2.56
17	1.63	1.80	1.75	1.61	1.77	1.83	1.73	1.72
18	1.60	1.73	1.78	2.04	1.97	1.94	1.94	1.98
19	1.93	2.42	2.24	2.24	2.13	2.12	2.04	2.13
20	2.98	3.01	2.68	2.96	2.80	2.78	2.88	2.93
Non-durable goods — Biens non durables.....	1.74	1.91	1.83	1.86	1.76	1.78	1.78	1.78
Durable goods — Biens durables	2.11	2.36	2.21	2.15	2.10	2.09	2.11	2.11
All industries — Toutes les industries.....	1.9	2.11	2.00	2.00	1.92	1.92	1.92	1.92
	Finished products to shipments Produits finis aux livraisons							
	Average	Average	Average	Nov.	Dec.	Jan.	Feb.(r)	March(p)
	1974	1975	1976	1977	1977	1978	1978	1978
	Moyennes	Moyennes	Moyennes	Nov.	Déc.	Janv.	Fév.(r)	Mars(p)
1	0.63	0.61	0.60	0.56	0.53	0.55	0.53	0.53
2	1.97	1.50	1.57	1.95	1.87	1.89	2.14	1.94
3	1.03	1.45	1.26	1.27	1.30	1.27	1.20	1.15
4	0.70	0.82	0.79	0.87	0.84	0.91	0.91	0.82
5	0.74	1.03	0.98	0.89	0.90	0.91	0.90	0.91
6	0.97	0.94	1.03	0.96	1.06	1.01	1.08	1.17
7	0.76	0.69	0.65	0.73	0.67	0.66	0.72	0.79
8	0.82	0.84	0.74	0.70	0.67	0.67	0.70	0.74
9	0.44	0.56	0.55	0.62	0.61	0.60	0.57	0.58
10	0.32	0.51	0.50	0.63	0.56	0.54	0.56	0.47
11	0.20	0.26	0.23	0.21	0.19	0.21	0.20	0.21
12	0.45	0.66	0.76	0.88	0.84	0.80	0.78	0.72
13	0.49	0.59	0.59	0.54	0.54	0.54	0.56	0.57
14	0.69	0.79	0.79	0.90	0.77	0.81	0.81	0.81
15	0.29	0.31	0.32	0.33	0.30	0.31	0.32	0.31
16	0.93	1.03	0.94	1.01	0.93	0.91	0.98	1.00
17	0.68	0.79	0.80	0.78	0.83	0.84	0.79	0.78
18	0.93	0.96	0.91	0.94	0.90	0.93	0.92	0.92
19	0.75	0.99	1.01	1.02	0.93	0.94	0.93	0.94
20	0.76	0.82	0.74	0.83	0.80	0.81	0.81	0.84
Non-durable goods — Biens non durables.....	0.66	0.75	0.73	0.75	0.71	0.72	0.72	0.70
Durable goods — Biens durables	0.54	0.63	0.62	0.65	0.61	0.62	0.62	0.62
All industries — Toutes les industries.....	0.60	0.69	0.68	0.70	0.66	0.67	0.67	0.66

TABLE 8. Industries classified by Economic Use Groups
 TABLEAU 8. Industries classées selon les groupes économiques d'utilisation

Standard Industrial Classification (1970) Classification type des industries (1970)	Economic use groups Groupes économiques d'utilisation						Supplementary classification automotive products(1) Classification complémentaire produits de l'automobile(1)
	Non-durable consumer goods Biens de consommation non durables	Durable consumer goods Biens de consommation durables	Machinery and equipment Machine et matériel	Construction materials and components Matériaux et éléments de construction	Other intermediate goods and supplies Autres produits et fournitures intermédiaires	Export-based Orientées vers l'exportation	
industry number - numéro de l'industrie							
1 - FOOD AND BEVERAGE INDUSTRIES - INDUSTRIE DES ALIMENTS ET BOISSONS							
Slaughtering and meat processors - Abattage et conditionnement de la viande	1011						
Poultry processors - Conditionnement de la volaille	1012						
Fish products industry - Industrie de la transformation du poisson						102	
Fruit and vegetable canners and preservers - Conserveries de fruits et de légumes	1031						
Frozen fruit and vegetable processors - Préparation de fruits et de légumes congelés	1032						
Dairy products industry - Industrie laitière	104						
Flour and breakfast cereal products industry - Meunerie et fabrication de céréales de table					105		
Feed industry - Fabrication d'aliments pour les animaux					106		
Biscuit manufacturers - Fabricants de biscuits	1071						
Bakeries - Boulangeries	1072						
Confectionery manufacturers - Fabricants de confiserie	1081						
Cane and beet sugar processors - Traitement du sucre de canne et de betteraves						1082	
Vegetable oil mills - Moulins à huile végétale						1083	
Miscellaneous food processors, n.e.s. - Traitement de produits alimentaires divers, n.e.a.	1089						
Soft drink manufacturers - Fabricants de boissons gazeuses	1091						
Distilleries - Distilleries						1092	
Breweries - Brasseries	1093						
Wineries - Producteurs de vin	1094						
2 - TOBACCO PRODUCTS INDUSTRIES - INDUSTRIE DU TABAC							
Leaf tobacco processors - Traitement du tabac en feuilles						151	
Tobacco products manufacturers - Fabricants de produits du tabac	153						
3 - RUBBER AND PLASTICS PRODUCTS INDUSTRIES - INDUSTRIE DU CAOUTCHOUC ET DES PRODUITS EN MATIÈRE PLASTIQUE							
Tire and tube manufacturers - Fabricants de pneus et de chambres à air						1623	1623
Rubber foot wear manufacturers - Fabricants de chaussures en caoutchouc	1624						
Miscellaneous rubber products manufacturers - Fabricants de produits divers en caoutchouc						1629	
Plastics fabricating industry, n.e.s. - Fabrication d'articles en matière plastique, n.e.a.						165	
4 - LEATHER INDUSTRIES - INDUSTRIE DU CUIR							
Leather tanneries - Tanneries						172	
Shoe factories - Fabriques de chaussures	174						
Leather glove factories - Fabriques de gants, en cuir	175						
Boot and shoe findings manufacturers - Fabricants d'accessoires pour bottes et chaussures						1792	
Miscellaneous leather products manufacturers - Fabricants d'articles divers, en cuir	1799						
5 - TEXTILE INDUSTRIES - INDUSTRIE TEXTILE							
Cotton yarn and cloth mills - Filature et tissage du coton						181	
Wool yarn and cloth mills - Filature et tissage de la laine						182	
Man-made fibre, yarn and cloth mills - Fabrication de fibres, filés et tissus artificiels et synthétiques						183	
Cordage and twine industry - Cordene et ficellerie (fabrication)						184	
Fibre processing mills - Usines de traitement de fibres						1851	
Pressed and punched felt mills - Fabriques de feutre presse et aéré						1852	
Carpet, mat and rug industry - Industrie des tapis, des carpettes et de la moquette		186					
Cotton and jute bags manufacturers - Fabricants de sacs de coton et de jute						1871	
Canvas products manufacturers - Fabricants d'articles en grosse toile		1872					
Automobile fabric accessories industry - Industrie des accessoires en tissu pour l'automobile						188	188
Thread mills - Fabriques de fil						1891	
Narrow fabric mills - Rubanerie (fabrication)						1892	

See footnote(s) at end of table. - voir renvoi(s) à la fin du tableau.

TABLE 8. Industries classified by Economic Use Groups – Continued
TABLEAU 8. Industries classées selon les groupes économiques d'utilisation – suite

Standard Industrial Classification (1970) Classification type des industries (1970)	Economic use groups Groupes économiques d'utilisation						Supplementary classification: automotive products (1) Classification complémentaire: produits de l'automobile (1)
	Non-durable consumer goods Biens de consommation non durables	Durable consumer goods Biens de consommation durables	Machinery and equipment Machine et matériel	Construction materials and components Matériaux et éléments de construction	Other intermediate goods and supplies Autres produits et fournitures intermédiaires	Export-based Ornées vers l'exportation	
	Industry number – numéro de l'industrie						
5 – TEXTILE INDUSTRIES – Concluded – INDUSTRIE TEXTILE – fin							
Embroidery, pleating and hemstitching manufacturers – Fabricants de broderies, plissage et ourlets à jour.....						1893	
Textile dyeing and finishing plants – Usines de teinture et de finissage de textile.....						1894	
Miscellaneous textile industries, n.e.s. – Industries textiles diverses, n.e.a.....	1899						
6 – KNITTING MILLS – BONNETERIE							
Hosiery mills – Industrie des bas et chaussettes.....		231					
Knitting mills (except hosiery mills) – Bonneterie (sauf fabrication des bas et chaussettes).....		239					
7 – CLOTHING INDUSTRIES – INDUSTRIE DE L'HABILLEMENT							
Men's clothing factories – Usines de confection de vêtements pour hommes						2431	
Men's clothing contractors – Confectionneurs à forfait de vêtements pour hommes.....						2432	
Women's clothing factories – Usines de confection de vêtements pour dames.....						2441	
Women's clothing contractors – Confectionneurs à forfait de vêtements pour dames.....						2442	
Children's clothing industry – Industrie des vêtements pour enfants.....						243	
Fur goods industry – Industrie des articles en fourrure.....						246	
Foundation garment industry – Industrie des corsets et soutiens-gorge.....						248	
Fabric glove manufacturers – Fabricants de gants en tissu.....						2491	
Hat and cap industry – Industrie des chapeaux et casquettes.....						2432	
Miscellaneous clothing industries, n.e.s. – Industries diverses du vêtement, n.e.a.....						2499	
8 – WOOD INDUSTRIES – INDUSTRIE DU BOIS							
Shingle mills – Usines de bardeaux.....							2511
Sawmills, and planing mills (except shingle mills) – Sciens et ateliers de rabotage.....							2513
Veneer and plywood mills – Fabriques de placages et contreplaqués.....				252			
Sash door and other millwork plants n.e.s. – Industrie des portes, chassis et autres bois ouvrés, n.e.a.....				2541			
Hardwood flooring plants – Fabrication de parquets en bois dur.....				2542			
Manufacturers of pre-fabricated buildings (wood frame construction) – Préfabrication de bâtiments (charpentes en bois).....				2543			
Wooden box factories – Fabriques de boîtes en bois.....						256	
Coffin and casket industry – Industrie des cercueils.....	258					2591	
Wood preservation industry – Traitement protecteur du bois.....						2592	
Wood handles and turning industry – Fabrication de manches en bois et tournage sur bois.....						2592	
Manufacturers of particle board – Fabricants de panneaux agglomérés.....					2593		
Miscellaneous wood industries n.e.s. – Industries diverses du bois, n.e.a.....						2599	
9 – FURNITURE AND FIXTURE INDUSTRIES – INDUSTRIE DU MEUBLE ET DES ARTICLES D'AMEUBLEMENT							
Furniture re-upholstery and repair shops – Réfection de rembourrage et réparation de meubles.....	2611						
Household furniture manufacturers, n.e.s. – Industrie des meubles de maison, n.e.a.....	2619						
Office furniture manufacturers – Industrie des meubles de bureau.....			264				
Miscellaneous furniture and fixtures manufacturers – Industrie des articles d'ameublement divers.....			266				
Electric lamp and shade manufacturers – Industrie des lampes électriques et des abat-jour.....	268						
10 – PAPER AND ALLIED INDUSTRIES – INDUSTRIE DU PAPIER ET ACTIVITÉS ANNEXES							
Pulp and paper mills – Usines de pâtes et papiers.....							271
Asphalt roofing manufacturers – Fabricants de papier de couverture asphalté.....				272			
Folding carton and set-up box manufacturers – Fabricants de cartons plats et de boîtes montées.....						2731	
Corrugated box manufacturers – Fabricants de boîtes en carton ondulé.....						2732	
Paper and plastic bag manufacturers – Fabricants de sacs en papier et en plastique.....						2733	
Miscellaneous paper converters – Transformations diverses du papier.....						274	

See footnote(s) at end of table. – Voir renvois(s) à la fin du tableau.

TABLE 8. Industries classified by Economic Use Groups – Continued
 TABLEAU 8. Industries classées selon les groupes économiques d'utilisation – suite

Standard Industrial Classification (1970) Classification type des industries (1970)	Economic use groups Groupes économiques d'utilisation						Supplementary classification, automotive products(1) Classification complémentaire, produits de l'automobile(1)
	Non-durable consumer goods	Durable consumer goods	Machinery and equipment	Construction materials and components	Other intermediate goods and supplies	Export-based	
	Biens de consommation non durables	Biens de consommation durables	Machine et matériel	Matériaux et éléments de construction	Autres produits et fournitures intermédiaires	Orientées vers l'exportation	
							industry number – numéro de l'industrie
11 – PRINTING, PUBLISHING AND ALLIED INDUSTRIES – IMPRIMERIE, ÉDITION ET ACTIVITÉS ANNEXES							
Commercial printing – Imprimerie commerciale.....							286
Platemaking, typesetting and trade bindery industry – Industrie du clichage, de la composition et de la reliure commerciale.....							287
Publishing only – Édition seulement.....	288						
Printing and publishing – Édition et impression.....	289						
12 – PRIMARY METAL INDUSTRIES – PREMIÈRE TRANSFORMATION DES MÉTAUX							
Iron and steel mills – Sidérurgie.....							291
Steel pipe and tube mills – Fabriques de tubes et tuyaux d'acier.....				292			
Iron foundries – Fonderies de fer.....							294
Smelting and refining – Fonte et affinage.....							295
Aluminum rolling, casting and extruding – Laminage, moulage et extrusion de l'aluminium.....							296
Copper and copper alloy rolling, casting and extruding – Laminage, moulage et extrusion du cuivre et de ses alliages.....							297
Metal rolling, casting and extruding, n.e.s. – Laminage, moulage et extrusion des métaux, n.e.s.....							298
13 – METAL FABRICATING INDUSTRIES (EXCEPT MACHINERY AND TRANSPORTATION EQUIPMENT INDUSTRIES) – FABRICATION DE PRODUITS EN MÉTAL (SAUF MACHINES ET ÉQUIPEMENT DE TRANSPORT)							
Boiler and plate works – Industrie des chaudières et des plaques.....							301
Fabricated structural metal industry – Fabrication d'éléments de charpente métallique.....							302
Metal door and window manufacturers – Fabricants de portes et fenêtres métalliques.....							3031
Ornamental and architectural metal industry n.e.s. – Fabrication de produits métalliques d'architecture et d'ornement, n.e.s.....							3039
Metal coating industry – Industrie du revêtement des métaux.....							3041
Metal stamping and pressing industry – Industrie de l'emboutissage et du matricage des métaux.....							3042
Wire and wire products manufacturers – Industrie du fil métallique et de ses produits.....							305
Hardware, tool and cutlery manufacturers – Fabricants de quincaillerie, d'outillage et de coutellerie.....							306
Heating equipment manufacturers – Fabricants d'appareils de chauffage.....				307			
Machine shops – Ateliers d'usinage.....							308
Miscellaneous metal fabricating industries – Fabrication de produits métalliques divers.....							309
14 – MACHINERY INDUSTRIES (EXCEPT ELECTRICAL MACHINERY) – FABRICATION DE MACHINES (SAUF ÉLECTRIQUES)							
Agriculture implement industry – Fabricants d'instruments aratoires.....							311
Miscellaneous machinery and equipment manufacturers – Fabricants de machines et d'équipement divers.....			315				
Commercial refrigeration and air conditioning equipment manufacturers – Fabricants d'équipement commercial de réfrigération et de climatisation.....							316
Office and store machinery manufacturers – Fabricants de machines pour le bureau et le commerce.....			318				

See footnotes(s) at end of table. – Voir renvoi(s) à la fin du tableau.

TABLE 8. Industries classified by Economic Use Groups – Continued
 TABLEAU 8. Industries classées selon les groupes économiques d'utilisation – suite

Standard Industrial Classification (1970) Classification type des industries (1970)	Economic use groups Groupes économiques d'utilisation						Supplemental classification, automotive products (1) Classification complémentaire, produits de l'automobile (1)
	Non-durable consumer goods Biens de consommation non durables	Durable consumer goods Biens de consommation durables	Machinery and equipment Machine et matériel	Construction materials and components Matériaux et éléments de construction	Other intermediate goods and supplies Autres produits et fournitures intermédiaires	Export-based Orientées vers l'exportation	
	industry number	numero de l'industrie					
15 – TRANSPORTATION EQUIPMENT INDUSTRIES – INDUSTRIE DU MATERIEL DE TRANSPORT							
Aircraft and aircraft parts manufacturers – Fabricants d'aéronefs et de pièces			321				
Motor vehicle manufacturers – Fabricants de véhicules automobiles					323		323
Truck body manufacturers – Fabricants de carrosseries de camions			3241				3241
Non-commercial trailer manufacturers – Fabricants de remorques à usage non commercial		3242					
Commercial trailer manufacturers – Fabricants de remorques à usage commercial			3243				3243
Motor vehicle parts and accessories manufacturers – Fabricants de pièces et accessoires d'automobiles					325		325
Railroad rolling stock industry – Fabricants de matériel ferroviaire roulant			326				
Shipbuilding and repair – Construction et réparation de navires			327				
Boat building and repair – Construction et réparation d'embarcations		328					
Miscellaneous vehicle manufacturers – Fabricants de véhicules divers		329					
16 – ELECTRICAL PRODUCTS INDUSTRIES – FABRICATION DE PRODUITS ELECTRIQUES							
Manufacturers of small electrical appliances – Fabricants de petits appareils électriques		331					
Manufacturers of major appliances (electric and non-electric) – Fabricants de gros appareils (électriques ou non)		332					
Manufacturers of lighting fixtures – Fabricants d'appareils d'éclairage				333			
Manufacturers of household radio and television receivers – Fabricants de radiorecepteurs et de téléviseurs ménagers		334					
Communications equipment manufacturers – Fabricants d'équipement de télécommunication				335			
Manufacturers of electrical industrial equipment – Fabricants d'équipement électrique industriel				336			
Manufacturers of electric wire and cable – Fabricants de fils et de câbles électriques					338		
Battery manufacturers – Fabricants d'accumulateurs		3391					3391
Manufacturers of miscellaneous electrical products n.e.s. – Fabricants de produits électriques divers, n.e.s.					3399		
17 – NON-METALLIC MINERAL PRODUCTS INDUSTRIES – FABRICATION DE PRODUITS MINÉRAUX NON MÉTALLIQUES							
Clay products manufacturers (from domestic clays) – Fabricants de produits en argile (de provenance canadienne)							3511
Clay products manufacturers (from imported clays) – Fabricants de produits en argile (importée)							3512
Cement manufacturers – Fabricants de ciment							352
Stone products manufacturers – Fabricants de produits en pierre							353
Concrete pipe manufacturers – Fabricants de tuyaux en béton							3541
Manufacturers of structural concrete products – Fabricants d'éléments de structure en béton							3542
Concrete products manufacturers n.e.s. – Fabricants de produits en béton (n.e.s.)							3549
Ready-mix concrete manufacturers – Fabricants de béton préparé							355
Glass manufacturers – Fabricants de verre						3561	
Glass products manufacturers – Fabricants d'articles en verre						3562	
Abrasives manufacturers – Fabricants d'abrasifs							357
Lime manufacturers – Fabricants de chaux						358	
Refractories manufacturers – Fabricants de produits réfractaires						3591	
Miscellaneous non-metallic mineral products industries n.e.s. – Industries des produits minéraux non métallique divers, n.e.s.							3599

See footnote(s) at end of table. – Voir renvois(s) à la fin du tableau.

TABLE 8. Industries classified by Economic Use Groups – Concluded
 TABLEAU 8. Industries classées selon les groupes économiques d'utilisation – fin

Standard Industrial Classification (1970) Classification type des industries (1970)	Economic use groups Groupes économiques d'utilisation						Supplementary classification, automotive products (1) Classification complémentaire, produits de l'automobile (1)
	Non-durable consumer goods Biens de consommation non durables	Durable consumer goods Biens de consommation durables	Machinery and equipment Machine et matériel	Construction materials and components Matériaux et éléments de construction	Other intermediate goods and supplies Autres produits et fournitures intermédiaires	Export-based Orientées vers l'exportation	
	industry number			numéro de l'industrie			
18 – PETROLEUM AND COAL PRODUCTS INDUSTRIES – FABRICATION DE PRODUITS DU PETROLE ET DU CHARBON							
Petroleum refining – Raffinage de pétrole	3651						3651
Manufacturers of lubricating oils and greases – Fabrication d'huiles et graisses lubrifiantes					3652		3652
Miscellaneous petroleum and coal products industries – Fabricants de dérivés divers du pétrole et du charbon				369			
19 – CHEMICAL AND CHEMICAL PRODUCTS INDUSTRIES – INDUSTRIE CHIMIQUE							
Manufacturers of mixed fertilizers – Fabricants d'engrais composés						372	
Manufacturers of plastics and synthetic resins – Fabricants de matières plastiques et de résines synthétiques						373	
Manufacturers of pharmaceuticals and medicines – Fabricants de produits pharmaceutiques et de médicaments	374						
Paint and varnish manufacturers – Fabricants de peintures et vernis				375			
Manufacturers of soap and cleaning compounds – Fabricants de savons et de produits de nettoyage	376						
Manufacturers of toilet preparations – Fabricants de produits de toilette	377						
Manufacturers of pigments and dry colors – Fabricants de pigments et de colorants secs						3781	
Manufacturers of industrial chemicals (inorganic) n.e.s. – Fabricants de produits chimiques (inorganiques) industriels, n.e.s.						3782	
Manufacturers of industrial chemicals (organic) n.e.s. – Fabricants de produits chimiques (organiques) industriels, n.e.s.						3783	
Manufacturers of printing inks – Fabricants d'encre d'imprimerie						3791	
Miscellaneous chemical industries, n.e.s. – Fabricants de produits chimiques divers, n.e.s.						3799	
20 – MISCELLANEOUS MANUFACTURING INDUSTRIES – INDUSTRIES MANUFACTURIÈRES DIVERSES							
Instrument and related products manufacturers – Fabricants d'instruments et produits similaires			3911				
Clock and watch manufacturers – Fabricants de montres et horloges		3912					
Orthopaedic and surgical appliance manufacturers – Fabricants d'appareils orthopédiques et chirurgicaux		3913					
Ophthalmic goods manufacturers – Fabricants d'articles optiques		3914					
Dental laboratories – Ateliers de mécanicien-dentiste		3915					
Jewellery and silverware industry – Fabrication de bijouterie et d'orfèvrerie		392					
Sporting goods manufacturers – Fabricants d'articles de sport		3931					
Toys and games manufacturers – Fabricants des jouets et jeux		3932					
Signs and displays industry – Fabrication d'enseignes et étalages			397				
Broom, brush and mop manufacturers – Fabricants de balais, de brosses et de balais à franges	3991						
Button, buckle and fastener manufacturers – Fabricants de boutons, de boucles et d'agrafes						3992	
Floor tile, linoleum and coated fabrics manufacturers – Fabricants de carreaux, de dalles, de linoléum et de tissus enduits						3993	
Sound recording and musical instrument manufacturers – Enregistrement du son et fabrication d'instruments de musique		3994					
Stamp and stencil (rubber & metal) manufacturers – Fabricants de tampons et de pochoirs (en caoutchouc ou en métal)						3995	
Pen and pencil manufacturers – Fabricants de stylos et de crayons	3996						
Typewriter supplies manufacturers – Fabricants de fournitures pour la dactylographie						3997	
Fin dressing and dyeing – Apprêtage et teinture de fourrure						3998	
Other miscellaneous manufacturing industries – Autres industries manufacturières diverses						3999	

(1) These industries are also included in the appropriate economic use group. Les industries sont aussi comprises dans leur groupe économique d'utilisation.

CONCEPTS AND METHODS

Inventories, shipments and orders values in this publication are monthly projections of annual census of manufactures values based on returns from a stratified, systematic sample of manufacturing establishments. The data in the April 1977 publication are the first to be adjusted to the 1974 census. Values for years prior to and including 1974 have been benchmarked to the relevant census and the aggregate of monthly shipments in those years should correspond with published census values. Because the monthly estimates subsequent to 1974 are projections these totals are subject to adjustment when more recent census data become available. Inventory estimates for December, published here, differ from year-end census values to the extent that census totals include individual establishment reports for fiscal years that may end on dates other than December 31. In addition, some components of inventory are included in the monthly survey's benchmark value that may not be included in census inventories. Unfilled orders are published for industries where maintenance of a continuing record of the value of an establishment's backlog is a normal part of the accounting procedure.

The population is divided into groups of large, medium and small establishments according to the total value of shipments reported for the census year. Monthly values are sought for all large establishments and a sample is chosen separately for each of the other two groups. Sample unit values are weighted according to the inverse of their probability of selection. This sample is revised annually in accordance with the census base. To facilitate timely response from company accounting departments, combination reports are accepted from companies with more than one establishment. Estimates of current values are accepted from establishments where the inventory and unfilled orders levels are not measured at the end of each accounting period. There are about 10,000 establishments in the reporting panel.

Isolation of component values of inventory by level of fabrication in each industry, where possible, is important for economic studies as well as for derivation of production values. To facilitate this, respondents are asked to report their book values of raw materials, work in process, finished products and progress payments separately. The inventory levels are calculated on a Canada-wide basis, not by province.

Both inventory held and inventory owned are published. The difference, inventory held but not owned, is the value of progress payments received by manufacturers for partially completed items such as aircraft, ships or structures using fabricated steel. As work proceeds on such items, total inventory values increase until the time of delivery. By deducting the balance or progress payments on manufacturers' books from total inventory, the value of manufacturer's investment in inventory is derived. At the same time, by reflecting the receipt of progress payments in shipments each month, it is possible to reduce the distortion in the affected series that would be caused when

CONCEPTS ET MÉTHODES

Les chiffres sur les stocks, les livraisons et les commandes qui figurent dans cette publication sont des projections mensuelles des résultats du recensement annuel des manufactures établies à partir des déclarations d'un échantillon stratifié et systématique d'établissements manufacturiers. Les données que contient la publication d'avril 1977 sont les premières qui soient ajustées en fonction du recensement de 1974. Les chiffres pour les années jusqu'à 1974 inclusivement ont été raccordés aux recensements en cause et la somme des livraisons mensuelles de ces années doit être égale aux résultats de recensements qui ont été publiés. Comme les estimations mensuelles postérieures à 1974 sont des projections, elles pourront être rectifiées lorsqu'on disposera des données de recensement plus récentes. Les estimations sur les stocks publiées dans ce bulletin sont celles de décembre; elles diffèrent donc des chiffres du recensement se rapportant à la fin de l'année dans la mesure où les totaux du recensement comprennent les déclarations de certains établissements pour des années financières qui peuvent prendre fin à d'autres dates qu'au 31 décembre. En outre, certains éléments des stocks compris dans la valeur-repère de l'enquête mensuelle peuvent ne pas être compris dans les stocks du recensement. Les commandes en carnet sont publiées pour les industries où la comptabilité normale prévoit de consigner la valeur des commandes en souffrance des établissements d'une manière suivie.

La population se divise en trois groupes d'établissements (grands, moyens et petits) suivant la valeur totale des livraisons déclarées pour l'année de recensement. On demande des déclarations mensuelles à tous les grands établissements et on tire un échantillon séparé pour chacun des deux autres groupes. Les valeurs de l'échantillon sont pondérées en relation inverse de la probabilité qu'elles soient choisies. Cet échantillon est révisé annuellement suivant les résultats du recensement. Dans le but d'aider les services de comptabilité des sociétés à envoyer leurs déclarations à temps, Statistique Canada accepte une déclaration globale pour les sociétés ayant plus d'un établissement et une estimation des chiffres courants pour les établissements dont les stocks et les commandes en carnet ne sont pas recensés à la fin de chaque exercice comptable. On compte environ 10,000 établissements qui produisent des déclarations.

Il est important d'isoler les chiffres des éléments des stocks selon le stade de fabrication dans chaque industrie, lorsque c'est possible, afin de faire des études économiques et des extrapolations des chiffres de production. À cet effet, on demande aux enquêtés de déclarer séparément la valeur comptable de leur matières, de leurs produits en cours, de leurs produits finis et de leurs acomptes à valoir. Les niveaux des stocks sont calculés pour l'ensemble du Canada et non au niveau provincial.

On publie la valeur des stocks détenus et des stocks possédés. La différence entre les deux donne la valeur des acomptes versés par les fabricants sur des produits dont la fabrication n'est qu'en partie achevée comme les avions, les bateaux ou des constructions qui utilisent des semi-produits en acier. À mesure que la fabrication de ces produits avance, la valeur globale des stocks augmente jusqu'au moment de la livraison. En déduisant le solde des acomptes comptabilisés par les fabricants de l'ensemble des stocks, on obtient la somme investie dans les stocks par les fabricants. De même, en tenant compte des acomptes à valoir dans les livraisons mensuelles, on peut réduire la distorsion qui surviendrait dans les séries en

responding companies finally treat such items of relatively high value as completed sales.

Most establishments that maintain order books strike a value of unfilled orders at the end of each accounting period. The survey seeks this value which is defined as orders received but not shipped or treated as a sale whether or not work has been done on them or they can be filled from existing stocks. No estimate of this value is made for those industries where orders are customarily filled as received from stocks on hand and orders books are, therefore, not generally maintained.

New orders, a series of considerable economic interest, is a residual value derived from shipments and unfilled orders. All shipments within any month result from an order received either during that month or at some earlier time. Because unfilled orders are measured, the net orders are the total shipments within any month plus the change in the total of unfilled orders from the end of the previous month to the end of the month under review.

Because a constant sample is used between census revision, values must be imputed for each establishment if no response has been received by compilation time. This is largely done by mechanical methods which take into account the activity of similar establishments from which reports have been received. Calculation of revised estimates for the immediately prior month in conjunction with preliminary estimates for the immediately prior month in conjunction with preliminary estimates from the current month permits use of values reported too late for the first compilation. When respondents report values for periods earlier than that of the revised current estimates, the responses are used to correct the trends when the series are updated to new census benchmarks.

Definitions, classifications and groupings are taken from the census of manufactures.

The January, 1973 issue of this publication contains a more detailed description of the concepts and survey methods from these series.

Historical Series

Major series published in this issue are stored in CANSIM, the computerized time series data bank of Statistics Canada. All or any part of these series may be purchased on magnetic tape or as computer print-outs. For further information direct inquiries to:

General Time Series Staff,
Statistics Canada,
Ottawa, Ontario, K1A 0Z8

cause au moment où les sociétés observées considèrent en fin de compte des produits d'une valeur relativement grande comme des ventes achevées.

La plupart des établissements qui tiennent des carnets de commandes établissent la valeur des commandes en carnet à la fin de chaque exercice comptable. Lors de l'enquête, nous demandons cette valeur, qui est considérée comme commandes reçues mais non encore expédiées, que des travaux aient été effectués ou non à leur égard, lorsque la commande peut être honorée à partir des stocks existants. Cette valeur n'est pas estimée dans le cas des entreprises qui exécutent habituellement les commandes dès réceptions, à partir de leurs stocks et qui par conséquent ne tiennent pas de carnet de commande.

Les séries sur les nouvelles commandes, qui présentent beaucoup d'intérêt du point de vue économique, donnent la valeur résiduelle établie à partir des livraisons et des commandes en carnet. Toutes les livraisons effectuées au cours d'un mois donné résultent d'une commande reçue soit pendant ce mois, soit avant. Étant donné qu'on évalue les commandes en carnet, les nouvelles commandes représentent le total des livraisons au cours d'un mois donné plus la différence entre le total des commandes en carnet à la fin du mois précédent et le total des commandes en carnet à la fin du mois observé.

Étant donné qu'un échantillon constant est utilisé entre les révisions censitaires, il faut imputer des données pour chaque établissement lorsqu'on n'a pas les déclarations au moment de l'exploitation des données. L'imputation des données se fait surtout par des moyens mécaniques qui tiennent compte de l'activité d'établissements semblables qui ont fait parvenir des déclarations. Le calcul des estimations révisées pour le mois précédent et des estimations préliminaires pour le mois observé permet d'utiliser les données déclarées trop tard pour la première compilation. Lorsque les répondants déclarent les chiffres correspondants aux périodes antérieures à celle des estimations révisées actuelles, les réponses servent à corriger les tendances lorsque les séries sont mises à jour d'après les nouvelles données repère du recensement.

Les définitions, les classifications et les groupes sont ceux du recensement des manufactures.

Le numéro de janvier 1973 de cette publication contient une description plus détaillée des concepts et des méthodes d'enquête de cette série.

Series chronologiques

Les séries importantes publiées dans cette livraison sont stockées dans le CANSIM, banque électronique de données sur les séries chronologiques de Statistique Canada. On peut acheter toutes ces séries ou une partie d'entre elles sur bandes magnétiques ou sous forme d'états mécanographiques. Pour tout renseignement complémentaire, s'adresser au:

Service des séries chronologiques générales
Statistique Canada
Ottawa (Ontario) K1A 0Z8

Seasonal Adjustment

The seasonal adjustment method applied to the series is a computerized ratio-to-moving average method in use at Statistics Canada. It is the standard computer program to apply the X-11 version of the U.S. Bureau of the Census Method II.

Some series containing no significant seasonality or very high irregularity have not been seasonally adjusted. In these cases, unadjusted values are repeated in the tables of seasonally adjusted data. See footnotes for series affected.

Months for Cyclical Dominance

The MCD or months for cyclical dominance values at the head of each column of seasonally adjusted values indicates the smallest span of months for which the average change in the cyclical factor is greater than that for the irregular factor. For the smoothest series the MCD is one, for the most erratic series it is six. Application of a moving average of the period of the MCD will tend to smooth irregular movements that may obscure the underlying trend-cycle.

Désaisonnalisation

On désaisonnalise des séries en calculant par ordinateur le rapport à la moyenne mobile, suivant les méthodes utilisées à Statistique Canada. Il s'agit en l'occurrence du programme normalisé qui sert à appliquer les versions X-11 de la méthode II du *U.S. Bureau of the Census*.

Pour quelques séries particulières, il n'y a pas de saisonnalité d'importance, ou il y a trop d'irrégularité. Ces séries n'ont pas été désaisonnalisées. Pour ces cas, les valeurs, sans désaisonnalisation ont été répétées dans les tableaux des séries désaisonnalisées. Voir renvois pour les séries affectées.

Mois de dominance cyclique

Les valeurs de M.D.C. (mois de dominance cyclique) en tête de chaque colonne de valeurs désaisonnalisées indiquent le plus petit nombre de mois pour lequel la variation moyenne du facteur cyclique est plus grande que celle du facteur d'irrégularité. Le M.D.C. est de un pour les séries les plus régulières et de six pour les plus fluctuantes. L'application d'une moyenne mobile de la période des M.D.C. aidera à lisser les mouvements irréguliers qui pourraient masquer la tendance cyclique implicite.

FOOTNOTES

Table 1

- (1) Prince Edward Island, Yukon and Northwest Territories are not published separately. They are included in the total for Canada.

Table 3

- (1) The value of Unfilled Orders and therefore, of New Orders for industries in Major Groups – 1, 2, 6, 8, 9, 10, 11, 17, 18 and 19 is small and sample coverage is not adequate to provide separate estimates for them.
- (2) The series for raw materials in the petroleum industries, goods in process in rubber and plastic products industries and furniture and fixture industries and inventory held but not owned in the transportation and electrical products industries contain no significant seasonality. In the table of seasonally adjusted series, the unadjusted values are repeated. Any small differences between the unadjusted and adjusted values are due to slightly differing rounding techniques. Other data in the table have been seasonally adjusted.
- (3) The value of inventory held but not owned in this group is very small, and sample coverage is not adequate to provide separate data. Estimates for this type of inventory are included with Total Inventory Held; for all practical purposes this can be considered the equivalent of Inventory Owned.

Table 4

- (1) The value of inventory held but not owned in this group is very small, and sample coverage is not adequate to provide separate data. Estimates for this type of inventory are included with total inventory held; for all practical purposes this can be considered the equivalent of inventory owned.

Note: Figures may not add due to rounding.

RENOIS

Tableau 1

- (1) L'Île-du-Prince Édouard, le Yukon et les Territoires du Nord-Ouest ne sont pas publiés séparément; ils sont inclus dans le total pour le Canada.

Tableau 3

- (1) Pour ce qui est des industries comprises dans les groupes 1, 2, 6, 8, 9, 10, 11, 17, 18 et 19, la valeur des commandes en carnet et, par conséquent, celle des nouvelles commandes est faible. La portée restreinte de l'échantillon ne permet pas de faire des estimations distinctes dans ces deux cas.
- (2) La série des matières brutes dans l'industrie pétrolière, des biens en cours de transformation dans l'industrie du caoutchouc et des produits en matière plastique et l'industrie du meuble et des articles d'ameublement et des stocks détenus mais non possédés dans l'industrie des transports et des produits électriques ne présente aucune tendance saisonnière importante. Le tableau de la série désaisonnalisée répète donc les valeurs non corrigées. Les différences minimales entre les séries sont attribuables aux deux techniques d'arrondissement. On a procédé à la désaisonnalisation des autres chiffres du tableau.
- (3) La valeur des stocks détenus mais non possédés de ce groupe est très faible et la portée restreinte de l'échantillon ne permet pas de fournir des données distinctes. Les estimations visant ce genre de stocks sont comprises dans l'ensemble des stocks détenus; en pratique, on peut considérer ce poste comme l'équivalent des stocks possédés.

Tableau 4

- (1) La valeur des stocks détenus mais non possédés de ce groupe est très faible et la portée restreinte de l'échantillon ne permet pas de fournir des données distinctes. Les estimations visant ce genre de stocks sont comprises dans l'ensemble des stocks détenus; en pratique, on peut considérer ce poste comme l'équivalent des stocks possédés.

Nota: Les chiffres ne totaliseront peut-être pas en raison de l'arrondissement.

STATISTICS CANADA LIBRARY
BIBLIOTHÈQUE STATISTIQUE CANADA



1010644161