

**Inventories,
shipments and
orders in
manufacturing
industries**

April 1978

**Stocks,
livraisons
et commandes
des industries
manufacturières**

Avril 1978

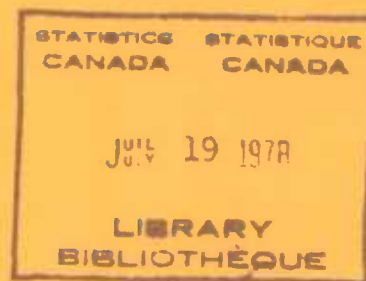

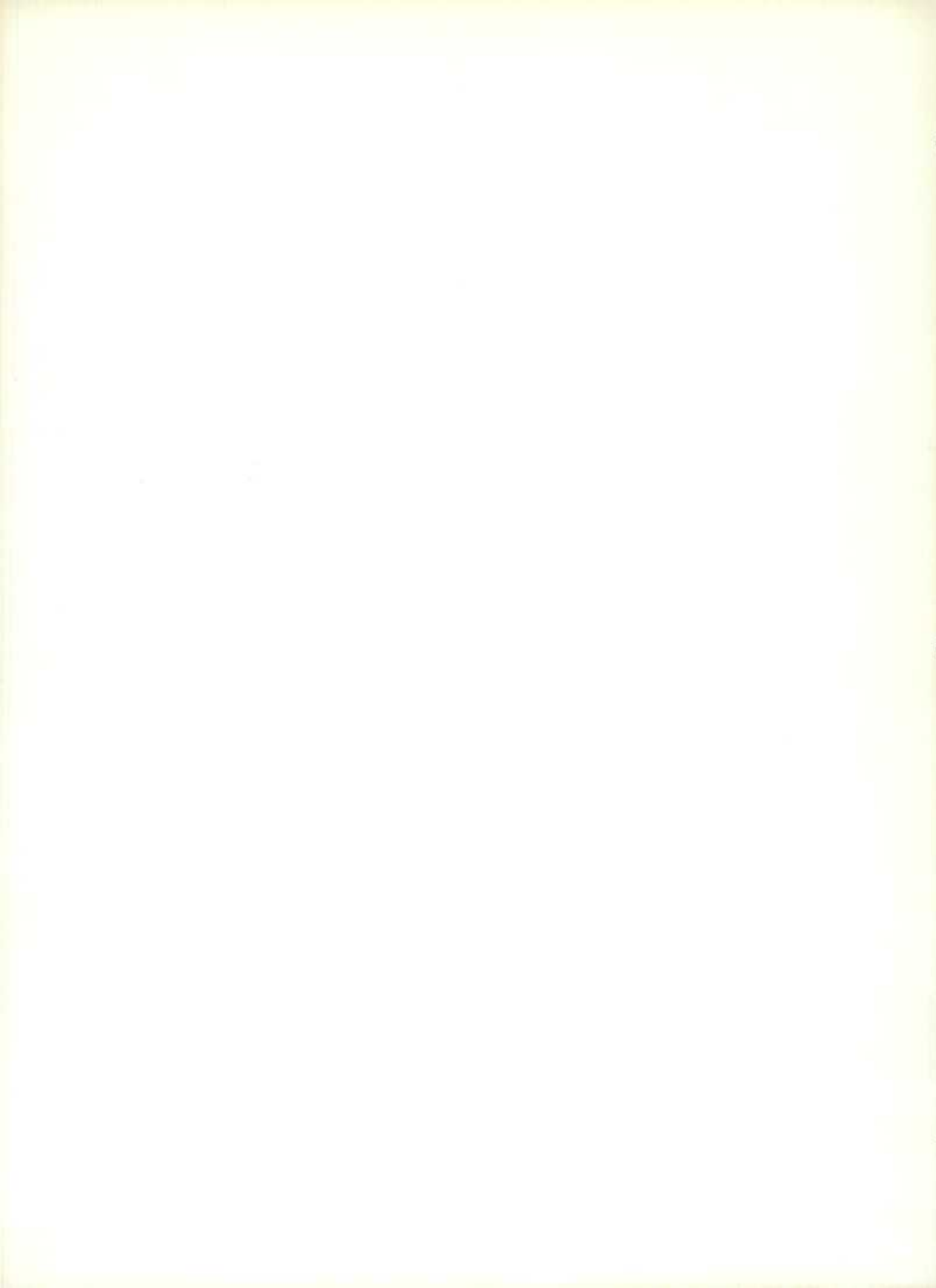

STATISTICS CANADA — STATISTIQUE CANADA

Manufacturing and Primary Industries Division — Division des industries manufacturières et primaires

INVENTORIES, SHIPMENTS AND ORDERS IN MANUFACTURING INDUSTRIES

(Projected from 1974 Census of Manufacturers benchmarks with adjustment of 1975
shipments estimates to preliminary census data for that year)

STOCKS, LIVRAISONS ET COMMANDES DES INDUSTRIES MANUFACTURIÈRES

(Projections effectuées à partir des données de référence du recensement des
manufactures de 1974 et rectifications aux estimations des livraisons de 1975
par rapport aux données préliminaires de recensement pour cette année)

APRIL - 1978 - AVRIL

Published by Authority of
The Minister of Industry, Trade and Commerce

Publication autorisée par
le ministre de l'Industrie et du Commerce

July - 1978 - Juillet
5.3302-501

Price—Prix: 55 cents
\$5.50 a year—par année

Vol. 32—No. 4

Statistics Canada should be credited when reproducing or quoting any part of this document
Reproduction ou citation autorisées sous réserve d'indication de la source: Statistique Canada

Ottawa

SYMBOLS

The following standard symbols are used in Statistics Canada publications.

- . . . figures not available.
- . . . figures not appropriate or not applicable.
- nil or zero.
- - amount too small to be expressed.
- p preliminary figures.
- r revised figures.
- x confidential to meet secrecy requirements of the Statistics Act.

SIGNES CONVENTIONNELS

Les signes conventionnels suivants sont employés uniformément dans les publications de Statistique Canada:

- . . . nombres indisponibles.
- . . . n'ayant pas lieu de figurer.
- néant ou zéro.
- - nombres infimes.
- p nombres provisoires.
- r nombres rectifiés.
- x confidentiel en vertu des dispositions de la Loi sur la statistique relatives au secret.

TABLE OF CONTENTS

	Page
Highlights (Charts and Text)	4
Table	
1. Estimated Value of Shipments in All Manufacturing Industries, by Province of Origin	7
2. Estimated Value of Shipments, Orders and Inventory in All Manufacturing Industries	8
3. Estimated Value of Shipments, Orders and Inventory in Manufacturing Industries, grouped according to the Standard Industrial Classification:	
Non-Durable — Groups 1, 2, 3, 4, 5, 6, 7, 10, 11, 18, 19 and 20	9
Durable — Groups 8, 9, 12, 13, 14, 15, 16 and 17	10
Group	
1 — Food and Beverage Industries	11
2 — Tobacco Products Industries	12
3 — Rubber and Plastics Products Industries	13
4 — Leather Industries	14
5 — Textile Industries	15
6 — Knitting Mills	16
7 — Clothing Industries	17
8 — Wood Industries	18
9 — Furniture and Fixture Industries	19
10 — Paper and Allied Industries	20
11 — Printing, Publishing and Allied Industries	21
12 — Primary Metal Industries	22
13 — Metal Fabricating Industries (except Machinery and Transportation Equipment Industries)	23
14 — Machinery Industries (except Electrical Machinery)	24
15 — Transportation Equipment Industries	25
16 — Electrical Products Industries	26
17 — Non-metallic Mineral Products Industries	27
18 — Petroleum and Coal Products Industries	28
19 — Chemical and Chemical Products Industries	29
20 — Miscellaneous Manufacturing Industries	30
4. Estimated Value of Shipments, Orders and Inventory in Manufacturing Industries, grouped according to Economic Use Classification:	
Non-durable Consumer Goods Industries	31
Durable Consumer Goods Industries	32
Machinery and Equipment Industries	33
Construction Materials and Component Industries	34
Other Intermediate Goods and Supplies Industries	35
Export-based Industries	36
Supplementary Classification — Automotive Products Industries	37
5. Estimated Value of Shipments, by Industry Group and Province	38
6. Estimated Value of Shipments, Orders and Inventories in Selected Individual Industries	42
7. Ratios of Total Inventory Owned and Finished Products to Shipments by Industry Groups (Based on Seasonally Adjusted Estimates)	54
8. Industries classified by Economic Use Groups	55
Concepts and Methods	60

TABLE DES MATIÈRES

	Page
Points saillants (graphiques et texte)	4
Tableau	
1. Valeur estimative des livraisons de toutes les industries manufacturières, par province d'origine	7
2. Valeur estimative des livraisons, commandes et stocks des industries manufacturières	8
3. Valeur estimative des livraisons, commandes et stocks des industries manufacturières groupées d'après la Classification type des industries:	
Biens non durables — groupes 1, 2, 3, 4, 5, 6, 7, 10, 11, 18, 19 et 20	9
Biens durables — groupes 8, 9, 12, 13, 14, 15, 16 et 17	10
Groupe	
1 — Industrie des aliments et boissons	11
2 — Industrie du tabac	12
3 — Industrie du caoutchouc et des produits en matière plastique	13
4 — Industrie du cuir	14
5 — Industrie textile	15
6 — Bonneterie	16
7 — Industrie de l'habillement	17
8 — Industrie du bois	18
9 — Industrie du meuble et des articles d'ameublement	19
10 — Industrie du papier et activités annexes	20
11 — Imprimerie, édition et activités annexes	21
12 — Première transformation des métaux	22
13 — Fabrication de produits en métal (sauf machines et équipement de transport)	23
14 — Fabrication de machines (sauf électriques)	24
15 — Fabrication d'équipement de transport	25
16 — Fabrication de produits électriques	26
17 — Fabrication de produits minéraux non métalliques	27
18 — Fabrication de produits du pétrole et du charbon	28
19 — Industrie chimique	29
20 — Industries manufacturières diverses	30
4. Valeur estimative des livraisons, commandes et stocks des industries manufacturières groupées d'après la classification économique en fonction de l'utilisation:	
Industries des biens de consommation non durables	31
Industries des biens de consommation durables	32
Industries des machines et du matériel	33
Industries des matériaux et des éléments de construction	34
Industries des autres produits et fournitures intermédiaires	35
Industries orientées vers l'exportation	36
Classification complémentaire — industries connexes de l'automobile	37
5. Valeur estimative des livraisons, par groupe d'industries et province	38
6. Valeur estimative des livraisons, commandes et stocks de certaines industries particulières	42
7. Rapports du total des stocks possédés et des produits finis aux livraisons, par groupes d'industries (basées sur des chiffres désaisonnalisés)	54
8. Industries classées selon le groupes économiques d'utilisation	55
Concepts et méthodes	60

Manufacturers' Shipments, Inventories and Orders, 1973-1978

Les livraisons, les stocks et les commandes des fabricants, 1973-1978

(Seasonally Adjusted — Chiffres désaisonnalisés)

(Ratio Scale — Échelle semi-logarithmique)

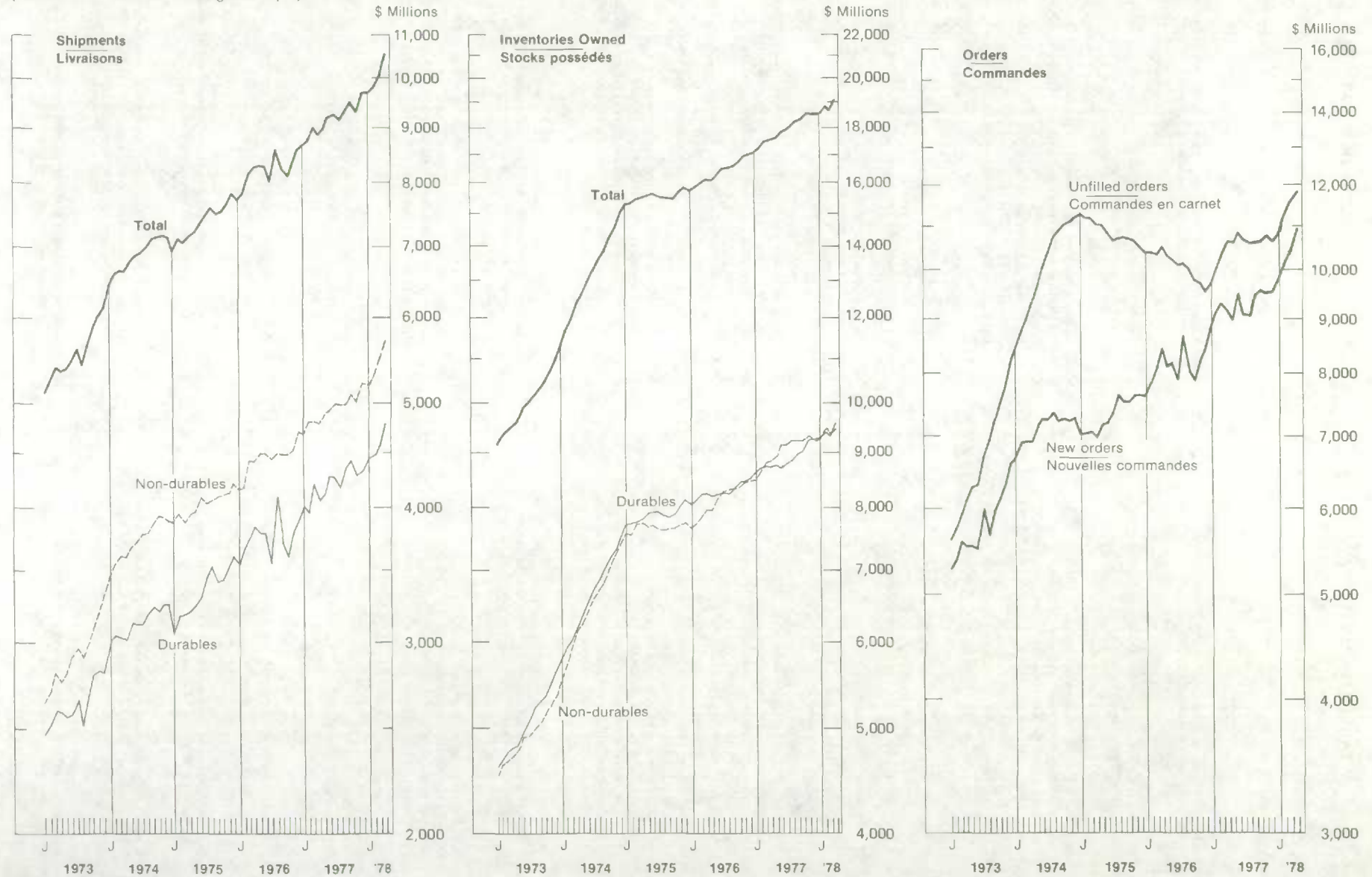

HIGHLIGHTS

POINTS SAILLANTS

APRIL — 1978 — AVRIL

- Manufacturers' shipments in April 1978, seasonally adjusted, were estimated at \$10,504.2 million, up 4.0% from the revised March level of \$10,097.0 million. Durable goods shipments rose 4.5% to \$4,799.8 million from \$4,594.1 million and non-durable goods shipments increased 3.7% to \$5,704.4 million from \$5,502.9 million.
- New orders in all manufacturing industries, seasonally adjusted, were estimated at \$10,941.0 million, 5.1% higher than the revised March value of \$10,412.3 million. Durable goods new orders rose 7.0% to \$5,218.0 million from \$4,878.5 million and non-durable goods new orders increased 3.4% to \$5,723.0 million from \$5,533.8 million.
- Seasonally-adjusted unfilled orders in all manufacturing increased 2.9% to \$11,841.3 million in April from \$11,504.5 million (revised) in March.
- Total inventory owned, seasonally adjusted, increased 1.6% in April to \$19,023.7 million from the revised March value of \$18,719.1 million. Total inventory held, seasonally adjusted, increased 1.6% to \$20,212.7 million in April from \$19,901.3 million in March with increases of 0.5%, 2.9% and 1.7% in raw materials, goods in process and finished products, respectively.
- The seasonally-adjusted ratio of total inventory owned to shipments was 1.81:1 in April compared to 1.85:1 (revised) for March. The finished products to shipments ratio in April was 0.63:1, down from the revised March ratio of 0.65:1.
- Not adjusted for seasonal variation, manufacturers' shipments in April at an estimated \$10,423.9 million were 2.4% below the revised March value of \$10,679.0 million. Cumulative shipments for the first four months of 1978 were estimated at \$39,350.5 million, up 13.2% from the revised January-April 1977 total of \$34,755.2 million.
- Les livraisons désaisonnalisées des industries manufacturières en avril se sont élevées à \$10,504.2 millions, selon les estimations, en hausse de 4.0% sur la valeur révisée de mars à \$10,097.0 millions. Les livraisons de biens durables ont augmenté de 4.5% de \$4,594.1 millions à \$4,799.8 millions, tandis que celles de biens non durables progressaient de 3.7%, de \$5,502.9 millions à \$5,704.4 millions.
- On estime à \$10,941.0 millions, le total désaisonné des nouvelles commandes, soit 5.1% de plus que la valeur révisée de mars à \$10,412.3 millions. Les nouvelles commandes de biens durables ont avancé de 7.0%, de \$4,878.5 millions à \$5,218.0 millions et celles de biens non durables ont augmenté de 3.4%, de \$5,533.8 millions à \$5,723.0 millions.
- Le total désaisonné des commandes en carnet a progressé de 2.9%, passant de \$11,504.5 millions en mars, après révision, à \$11,841.3 millions.
- Le total désaisonné des stocks possédés a augmenté de 1.6%, passant de \$18,719.1 millions en mars, après révision à \$19,023.7 millions en avril. Le total désaisonné des stocks a augmenté de 1.6%, de \$19,901.3 millions en mars à \$20,212.7 millions en avril, avec des hausses de 0.5% des matières premières, de 2.9% des biens en cours de transformation et de 1.7% des produits finis.
- Le rapport désaisonné des stocks possédés aux livraisons était de 1.81:1 en avril comparativement à 1.85:1 en mars, après révision. Le rapport des produits finis aux livraisons était de 0.63:1, comparativement à 0.65:1 en mars, après révision.
- En avril, le total non désaisonné des livraisons fut de \$10,423.9 millions, selon les estimations, soit 2.4% de moins que le total révisé de mars à \$10,679.0 millions. Les livraisons cumulées des quatre premiers mois de 1978 est de \$39,350.5 millions, soit 13.2% de plus que le total révisé des quatre premiers mois de 1977 à \$34,755.2 millions.

TABLE 1. Estimated Value of Shipments in All Manufacturing Industries, by Province of Origin
 TABLEAU 1. Valeur estimative des livraisons de toutes les industries manufacturières, par province d'origine

Monthly averages and calendar months Moyennes mensuelles et mois civils	Province									
	New- foundland Terre- Neuve	Nova Scotia Nouvelle- Ecosse	New Brunswick Nouveau- Brunswick	Quebec	Ontario	Manitoba	Saskat- chewan	Alberta	British Columbia Colombie- Britannique	Canada(1)
	millions of dollars					en millions de dollars				
1974 - Average - Moyenne	59.3	141.3	132.1	1,866.4	3,450.4	190.0	87.1	318.4	617.6	6,871.2
1975 - Average - Moyenne	54.4	151.6	139.3	1,997.4	3,702.4	215.0	97.6	392.2	610.7	7,371.4
1976 - Average - Moyenne	48.8	164.9	155.0	2,149.3	4,190.9	229.0	101.5	439.4	726.5	8,216.4
1976 - January - Janvier	42.8	152.5	136.3	1,887.3	3,645.4	199.9	85.8	387.8	645.0	7,191.4
February - Février	45.7	146.3	129.3	1,972.1	3,860.1	211.7	84.9	402.2	675.2	7,537.0
March - Mars	56.2	175.7	153.8	2,293.1	4,439.3	235.6	95.9	439.4	734.9	8,633.4
April - Avril	47.5	167.9	156.8	2,201.3	4,332.9	229.7	100.3	430.0	743.6	8,419.6
May - Mai	47.3	166.1	165.6	2,219.9	4,420.1	238.6	104.9	462.5	715.2	8,553.5
June - Juin	50.6	177.4	167.2	2,288.4	4,610.2	256.0	106.9	465.1	748.6	8,883.2
July - Juillet	48.4	159.2	154.3	1,937.8	3,664.0	226.4	105.0	444.0	708.7	7,460.4
August - Août	47.1	159.6	158.7	2,098.5	4,007.4	228.6	120.1	438.5	754.3	8,025.7
September - Septembre	53.9	162.4	160.4	2,230.3	4,427.1	238.7	121.1	451.2	750.8	8,607.5
October - Octobre	43.5	161.0	149.3	2,204.5	4,192.7	226.7	101.9	454.0	755.3	8,299.6
November - Novembre	52.4	177.0	161.1	2,264.7	4,487.9	237.0	97.9	453.5	751.2	8,692.9
December - Décembre	50.4	173.8	166.7	2,193.8	4,204.3	219.3	93.7	445.4	735.9	8,293.0
Total	585.9	1,978.8	1,859.4	25,791.6	50,291.4	2,748.2	1,218.5	5,273.4	8,718.6	98,597.3
1977 - January - Janvier	43.6	163.3	154.5	2,060.4	4,065.8	207.3	99.8	422.9	723.5	7,949.6
February - Février	44.5	168.5	172.0	2,136.9	4,234.2	224.3	98.2	444.0	731.4	8,263.2
March - Mars	48.7	185.9	182.3	2,434.7	5,036.4	260.1	107.6	484.3	878.3	9,626.9
April - Avril	46.2	174.9	169.2	2,207.9	4,641.6	242.3	105.0	463.5	854.7	8,915.5
May - Mai	58.4	179.4	178.5	2,337.9	4,826.4	245.2	114.2	508.5	879.5	9,340.4
June - Juin	60.8	185.7	179.6	2,491.4	5,116.7	258.7	122.2	544.5	889.5	9,863.6
July - Juillet	59.7	174.2	170.5	2,182.8	4,104.1	243.3	115.1	529.9	833.9	8,428.8
August - Août	62.1	190.5	173.9	2,396.4	4,220.6	255.0	132.6	559.8	878.1	8,882.3
September - Septembre	56.8	195.5	191.3	2,468.9	4,943.3	257.9	121.2	560.5	905.2	9,714.1
October - Octobre	59.2	192.1	166.0	2,496.7	5,035.1	245.4	123.9	567.4	906.9	9,804.2
November - Novembre	61.8	209.9	182.4	2,478.9	5,121.2	245.1	114.5	526.5	873.7	9,828.4
December - Décembre	59.2	201.2	180.3	2,452.1	4,534.9	244.2	101.2	504.0	869.4	9,159.0
Total	661.1	2,221.1	2,100.5	28,145.0	55,880.5	2,928.6	1,355.4	6,115.8	10,224.1	109,776.1
1978 - January - Janvier	50.2	188.7	166.3	2,374.2	4,484.9	228.3	105.0	517.1	867.4	8,994.2
February - Février	48.6	198.0	162.2	2,456.7	4,638.8	251.3	110.2	512.7	863.3	9,253.4
March(r) - Mars(r)	64.1	213.1	189.3	2,801.8	5,428.4	262.5	122.9	586.6	996.3	10,679.0
April(p) - Avril(p)	59.4	207.0	190.0	2,693.1	5,281.2	271.5	125.0	570.9	1,013.1	10,423.9

See footnotes) on page 63. - Voir note(s) à la page 63.

TABLE 2. Estimated Value of Shipments, Orders and Inventory, in All Manufacturing Industries
 TABLEAU 2. Valeur estimative des livraisons, commandes et stocks de toutes les industries manufacturières

Date	Shipments Livraisons	New orders received during month Nouvelles commandes reçues au cours du mois	Unfilled orders at end of month Commandes en carnet à la fin du mois	All inventory held at end of month Ensemble des stocks détenus à la fin du mois			Inventory held but not owned Stocks détenus mais non possédés	Total inventory owned Total des stocks possédés	
				Raw materials Matières premières	Goods in process Produits en cours	Finished products Produits finis			
				Total					
millions of dollars - en millions de dollars									
Unadjusted for seasonal variation - Chiffres non-désaisonnalisés									
1974 - Average - Moyenne.....	6,871.2	7,124.7	10,062.8	5,998.6	3,527.7	4,148.0	13,674.4	530.7	13,143.7
1975 - Average - Moyenne.....	7,371.3	7,311.4	10,876.9	7,092.1	4,175.2	5,099.9	16,367.2	816.7	15,500.5
1976 - Average - Moyenne.....	8,216.4	8,135.3	10,130.2	7,181.9	4,613.3	5,564.1	17,359.4	964.1	16,395.2
1976 - January - Janvier.....	7,191.4	7,183.4	10,489.3	7,008.7	4,486.7	5,216.4	16,711.8	875.3	15,836.5
February - Février.....	7,537.0	7,550.0	10,502.3	6,998.4	4,555.2	5,402.7	16,956.4	925.7	16,030.7
March - Mars.....	8,633.4	8,523.2	10,392.1	7,025.7	4,614.2	5,568.5	17,208.3	900.2	16,308.2
April - Avril.....	8,419.6	8,516.6	10,489.1	7,079.5	4,595.7	5,586.2	17,261.4	897.9	16,363.5
May - Mai.....	8,553.5	8,407.3	10,342.9	7,010.5	4,558.5	5,577.5	17,146.5	950.9	16,195.6
June - Juin.....	8,883.2	8,683.3	10,143.0	7,177.5	4,516.6	5,606.2	17,300.3	940.1	16,360.1
July - Juillet.....	7,460.4	7,396.9	10,079.4	7,236.8	4,529.7	5,560.1	17,326.6	989.2	16,337.4
August - Août.....	8,025.7	8,183.0	10,236.7	7,243.2	4,549.3	5,600.5	17,393.1	956.6	16,436.5
September - Septembre.....	8,607.5	8,292.7	9,921.9	7,243.5	4,659.7	5,645.4	17,548.6	1,014.1	16,534.5
October - Octobre.....	8,299.6	8,136.8	9,759.1	7,327.5	4,738.6	5,606.6	17,672.8	1,073.1	16,599.7
November - Novembre.....	8,692.9	8,617.2	9,683.3	7,340.7	4,833.2	5,677.5	17,851.5	1,100.6	16,750.9
December - Décembre.....	8,293.0	8,133.7	9,524.0	7,491.0	4,722.3	5,722.7	17,936.0	946.1	16,989.9
Total.....	98,597.3								
1977 - January - Janvier.....	7,949.6	8,230.7	9,805.1	7,426.1	4,816.7	5,976.3	18,219.0	977.7	17,241.3
February - Février.....	8,263.2	8,649.6	10,191.4	7,289.1	4,944.2	6,249.5	18,482.8	956.0	17,526.9
March - Mars.....	9,626.9	9,856.9	10,421.5	7,491.0	4,931.2	6,342.0	18,764.2	936.6	17,827.6
April - Avril.....	8,915.5	9,118.2	10,624.2	7,470.9	4,846.8	6,374.4	18,692.0	942.3	17,749.7
May - Mai.....	9,340.4	9,301.7	10,585.5	7,449.1	4,867.1	6,339.3	18,655.5	941.2	17,714.4
June - Juin.....	9,863.6	10,002.4	10,724.5	7,558.3	4,842.6	6,387.9	18,788.9	957.1	17,831.8
July - Juillet.....	8,428.8	8,326.3	10,622.0	7,606.7	4,812.4	6,281.0	18,700.1	948.8	17,751.3
August - Août.....	8,882.3	8,869.8	10,609.6	7,719.6	4,970.0	6,302.0	18,991.5	950.8	18,040.7
September - Septembre.....	9,714.1	9,667.6	10,563.1	7,783.9	5,090.0	6,223.5	19,097.4	971.4	18,126.0
October - Octobre.....	9,804.2	9,870.9	10,629.8	7,779.1	5,191.8	6,175.1	19,146.0	1,110.7	18,035.3
November - Novembre.....	9,828.4	9,988.0	10,789.4	7,870.5	5,323.0	6,335.7	19,529.2	1,140.3	18,388.9
December - Décembre.....	9,159.0	9,081.4	10,711.8	8,007.8	5,306.3	6,260.0	19,574.0	1,101.3	18,472.7
Total.....	109,776.1								
1978 - January - Janvier.....	8,994.2	9,246.5	10,964.1	7,882.3	5,462.5	6,487.7	19,832.5	1,129.1	18,703.4
February - Février.....	9,253.4	9,600.6	11,311.4	7,935.4	5,613.5	6,754.2	20,303.1	1,166.3	19,136.7
March(r) - Mars(r).....	10,679.0	10,948.3	11,580.7	7,909.2	5,546.1	6,799.0	20,254.4	1,187.4	19,066.9
April(p) - Avril(p).....	10,423.9	10,724.1	11,881.0	7,880.2	5,616.9	6,907.2	20,404.3	1,173.2	19,231.1
Adjusted for seasonal variation - Chiffres désaisonnalisés									
M.C.D. - M.D.C.	2	3	1	1	1	1	1	2	1
1976 - January - Janvier.....	7,705.3	7,606.4	10,389.0	6,935.6	4,485.9	5,206.5	16,628.0	888.8	15,739.2
February - Février.....	7,838.4	7,849.9	10,400.5	6,984.8	4,531.5	5,285.1	16,801.4	926.3	15,875.1
March - Mars.....	8,171.4	8,117.6	10,346.7	7,070.3	4,524.8	5,369.6	16,964.7	890.1	16,074.6
April - Avril.....	8,261.9	8,431.6	10,516.4	7,204.6	4,559.3	5,369.2	17,133.1	905.4	16,227.7
May - Mai.....	8,294.0	8,109.6	10,332.0	7,124.8	4,547.0	5,440.2	17,112.0	951.2	16,160.8
June - Juin.....	8,277.7	8,191.8	10,246.1	7,238.1	4,534.8	5,544.9	17,317.8	946.4	16,371.4
July - Juillet.....	8,000.3	7,878.5	10,124.3	7,189.6	4,622.3	5,693.7	17,505.6	985.0	16,520.6
August - Août.....	8,592.7	8,659.4	10,191.0	7,205.5	4,579.3	5,703.8	17,488.6	946.1	16,542.5
September - Septembre.....	8,207.4	8,016.3	9,999.9	7,224.4	4,656.3	5,772.7	17,653.4	1,010.6	16,642.8
October - Octobre.....	8,088.1	7,863.0	9,774.8	7,329.1	4,734.8	5,780.7	17,844.6	1,058.7	16,785.9
November - Novembre.....	8,333.2	8,274.6	9,716.2	7,347.5	4,802.8	5,843.2	17,993.5	1,091.1	16,902.4
December - Décembre.....	8,591.0	8,395.8	9,521.0	7,341.4	4,790.4	5,844.6	17,976.4	966.1	17,010.3
1977 - January - Janvier.....	8,681.8	8,865.5	9,705.5	7,351.4	4,807.6	5,971.4	18,130.4	992.5	17,137.9
February - Février.....	8,750.9	9,142.3	10,096.9	7,270.9	4,910.2	6,110.2	18,291.3	955.0	17,336.3
March - Mars.....	9,019.3	9,314.1	10,391.7	7,537.6	4,831.7	6,115.7	18,485.0	925.9	17,559.1
April - Avril.....	8,857.6	9,137.0	10,671.1	7,600.6	4,809.4	6,125.1	18,535.1	951.7	17,583.4
May - Mai.....	8,987.1	8,930.1	10,614.1	7,571.1	4,858.7	6,177.1	18,606.9	946.2	17,660.7
June - Juin.....	9,203.0	9,463.3	10,874.7	7,631.2	4,872.1	6,315.0	18,818.3	969.0	17,849.3
July - Juillet.....	9,266.0	9,090.1	10,698.8	7,561.0	4,915.3	6,432.0	18,908.3	948.6	17,959.7
August - Août.....	9,188.8	9,064.2	10,574.2	7,682.6	5,011.7	6,424.6	19,118.9	945.0	18,173.9
September - Septembre.....	9,373.2	9,434.9	10,635.9	7,762.4	5,090.9	6,372.7	19,226.0	971.0	18,255.0
October - Octobre.....	9,555.1	9,567.9	10,648.7	7,780.6	5,193.0	6,377.9	19,351.5	1,095.9	18,255.6
November - Novembre.....	9,307.8	9,482.4	10,823.3	7,878.4	5,291.9	6,532.9	19,702.9	1,129.8	18,573.1
December - Décembre.....	9,660.7	9,513.6	10,676.2	7,853.3	5,380.7	6,397.4	19,631.4	1,123.6	18,507.8
1978 - January - Janvier.....	9,659.3	9,860.2	10,877.1	7,801.4	5,423.8	6,467.9	19,693.1	1,132.5	18,560.6
February - Février.....	9,806.0	10,118.1	11,189.2	7,946.6	5,552.2	6,596.3	20,095.1	1,161.0	18,934.1
March(r) - Mars(r).....	10,097.0	10,412.3	11,504.5	7,949.3	5,420.7	6,531.3	19,901.3	1,182.2	18,719.1
April(p) - Avril(p).....	10,504.2	10,841.0	11,841.3	7,992.8	5,575.6	6,644.3	20,212.7	1,189.0	19,023.7

TABLE 3. Estimated Value of Shipments, Orders and Inventory in Manufacturing Industries grouped according to the Standard Industrial Classification

TABLEAU 3. Valeur estimative des livraisons, commandes et stocks des industries manufacturières groupées d'après la classification type des industries

Non-durable - Includes Groups 1,2,3,4,5,6,7,10,11,18,19 and 20

Biens non durables - Comprenant les groupes 1,2,3,4,5,6,7,10,11,18,19 et 20

Date	Shipments Livraisons	New orders received during month Nouvelles commandes reçues au cours du mois	Unfilled orders at end of month Commandes en carnet à la fin du mois	All inventory held at end of month Ensemble des stocks détenus à la fin du mois			Inventory held but not owned Stocks détenus mais non possédés	Total inventory owned Total stocks possédés
				Raw materials Matières premières	Goods in process Produits en cours	Finished products Produits finis		
				Total				
millions of dollars - en millions de dollars								
Unadjusted for seasonal variation - Chiffres non-désaisonnalisés								
1974 - Average - Moyenne.....	3,734.7	3,738.8	1,363.5	3,003.0	1,044.3	2,460.5	6,507.8	6,507.8
1975 - Average - Moyenne.....	4,024.8	4,022.0	1,286.0	3,495.2	1,171.4	3,002.2	7,668.9	7,668.9
1976 - Average - Moyenne.....	4,454.4	4,463.3	1,362.0	3,626.6	1,270.8	3,222.8	8,120.3	8,120.3
1976 - January - Janvier.....	3,887.6	3,922.4	1,289.6	3,505.0	1,226.4	2,987.7	7,719.0	7,719.0
February - Février.....	4,031.1	4,054.5	1,313.0	3,472.4	1,246.8	3,086.8	7,806.0	7,806.0
March - Mars.....	4,554.9	4,566.5	1,324.6	3,497.1	1,244.5	3,192.4	7,934.1	7,934.1
April - Avril.....	4,438.3	4,491.5	1,377.7	3,581.6	1,266.1	3,161.5	8,009.2	8,009.2
May - Mai.....	4,588.3	4,626.7	1,416.1	3,516.0	1,266.2	3,150.1	7,932.3	7,932.3
June - Juin.....	4,678.6	4,648.9	1,386.4	3,591.2	1,290.8	3,236.6	8,118.5	8,118.5
July - Juillet.....	4,261.4	4,241.8	1,366.8	3,694.3	1,264.2	3,278.7	8,237.2	8,237.2
August - Août.....	4,462.0	4,468.7	1,373.5	3,691.3	1,262.2	3,347.4	8,300.9	8,300.9
September - Septembre.....	4,693.9	4,677.1	1,356.7	3,678.8	1,293.3	3,294.2	8,266.3	8,266.3
October - Octobre.....	4,581.6	4,620.7	1,395.8	3,690.8	1,282.1	3,291.3	8,264.2	8,264.2
November - Novembre.....	4,694.4	4,681.3	1,382.6	3,754.0	1,305.8	3,311.3	8,371.1	8,371.1
December - Décembre.....	4,581.3	4,560.0	1,361.4	3,846.8	1,302.0	3,336.4	8,485.2	8,485.2
Total.....	53,453.4							
1977 - January - Janvier.....	4,287.0	4,360.5	1,434.8	3,784.9	1,327.6	3,446.7	8,559.1	8,559.1
February - Février.....	4,538.1	4,533.5	1,430.2	3,789.8	1,363.2	3,549.0	8,701.9	8,701.9
March - Mars.....	5,028.8	5,047.4	1,448.8	3,913.3	1,373.2	3,631.1	8,917.6	8,917.6
April - Avril.....	4,737.2	4,733.0	1,444.6	3,918.5	1,346.5	3,627.4	8,892.3	8,892.3
May - Mai.....	4,975.4	5,008.8	1,478.1	3,901.6	1,367.5	3,614.1	8,883.2	8,883.2
June - Juin.....	5,137.5	5,150.4	1,490.9	4,032.5	1,373.5	3,704.2	9,110.3	9,110.3
July - Juillet.....	4,685.8	4,659.5	1,464.7	4,053.3	1,359.6	3,701.9	9,114.8	9,114.8
August - Août.....	5,047.7	5,035.9	1,452.9	4,121.0	1,368.8	3,760.7	9,250.5	9,250.5
September - Septembre.....	5,201.0	5,203.6	1,455.6	4,117.4	1,398.1	3,692.7	9,208.2	9,208.2
October - Octobre.....	5,221.4	5,233.8	1,467.9	4,121.0	1,394.1	3,615.9	9,131.1	9,131.1
November - Novembre.....	5,233.2	5,231.2	1,465.9	4,141.7	1,423.6	3,676.1	9,241.3	9,241.3
December - Décembre.....	5,061.4	5,075.2	1,479.7	4,205.2	1,391.6	3,626.3	9,223.1	9,223.1
Total.....	59,154.5							
1978 - January - Janvier.....	4,850.4	4,860.7	1,489.9	4,154.5	1,457.8	3,721.9	9,334.2	9,334.2
February - Février.....	5,069.1	5,129.2	1,550.0	4,201.5	1,472.0	3,864.5	9,538.0	9,538.0
March(r) - Mars(r).....	5,652.0	5,719.2	1,617.2	4,157.1	1,442.2	3,904.8	9,504.0	9,504.0
April(p) - Avril(p).....	5,569.0	5,611.9	1,660.1	4,124.8	1,455.3	3,920.7	9,500.8	9,500.8
Adjusted for seasonal variation - Chiffres désaisonnalisés								
M.C.D. - M.D.C.....	2	2	2	1	1	2	1	1
1976 - January - Janvier.....	4,160.5	4,173.7	1,308.2	3,449.7	1,218.5	2,992.7	7,660.9	7,660.9
February - Février.....	4,174.9	4,203.7	1,337.0	3,447.0	1,228.3	3,060.5	7,735.8	7,735.8
March - Mars.....	4,430.9	4,410.0	1,316.1	3,504.1	1,222.3	3,112.1	7,838.5	7,838.5
April - Avril.....	4,419.4	4,446.0	1,342.7	3,664.4	1,237.8	3,077.6	7,979.8	7,979.8
May - Mai.....	4,493.1	4,515.9	1,365.5	3,591.5	1,239.2	3,130.8	7,961.5	7,961.5
June - Juin.....	4,487.3	4,484.1	1,362.3	3,651.2	1,274.3	3,222.5	8,148.0	8,148.0
July - Juillet.....	4,443.0	4,424.3	1,343.6	3,669.3	1,278.3	3,325.4	8,273.0	8,273.0
August - Août.....	4,494.6	4,520.8	1,369.8	3,681.5	1,283.3	3,345.0	8,309.8	8,309.8
September - Septembre.....	4,484.1	4,508.1	1,393.8	3,675.7	1,314.4	3,322.3	8,312.4	8,312.4
October - Octobre.....	4,484.9	4,486.3	1,395.2	3,697.1	1,299.9	3,358.8	8,355.8	8,355.8
November - Novembre.....	4,521.5	4,531.6	1,405.3	3,741.6	1,328.4	3,376.4	8,446.4	8,446.4
December - Décembre.....	4,695.0	4,691.2	1,401.5	3,755.4	1,330.4	3,398.9	8,484.7	8,484.7
1977 - January - Janvier.....	4,680.7	4,731.9	1,453.1	3,727.4	1,318.0	3,458.1	8,503.5	8,503.5
February - Février.....	4,795.4	4,806.3	1,464.0	3,761.7	1,342.7	3,519.8	8,624.2	8,624.2
March - Mars.....	4,810.9	4,796.9	1,450.0	3,922.5	1,349.4	3,539.2	8,811.1	8,811.1
April - Avril.....	4,790.4	4,753.9	1,413.5	4,008.2	1,315.7	3,529.5	8,853.4	8,853.4
May - Mai.....	4,866.2	4,884.7	1,432.0	3,986.3	1,339.2	3,586.3	8,911.8	8,911.8
June - Juin.....	4,918.4	4,955.8	1,469.4	4,101.8	1,357.3	3,685.0	9,144.1	9,144.1
July - Juillet.....	4,989.2	4,961.4	1,441.6	4,029.9	1,377.2	3,752.2	9,159.3	9,159.3
August - Août.....	4,995.5	5,005.7	1,451.8	4,110.7	1,394.0	3,760.0	9,264.7	9,264.7
September - Septembre.....	4,996.5	5,040.3	1,495.6	4,112.6	1,423.2	3,732.7	9,268.5	9,268.5
October - Octobre.....	5,118.2	5,091.8	1,469.2	4,125.6	1,416.1	3,699.8	9,241.5	9,241.5
November - Novembre.....	5,017.3	5,039.7	1,491.6	4,128.7	1,449.5	3,758.8	9,337.0	9,337.0
December - Décembre.....	5,236.8	5,270.0	1,524.8	4,110.8	1,424.5	3,695.0	9,230.3	9,230.3
1978 - January - Janvier.....	5,209.0	5,199.1	1,514.9	4,104.4	1,444.9	3,727.8	9,277.1	9,277.1
February - Février.....	5,332.3	5,393.7	1,576.3	4,201.6	1,448.8	3,828.9	9,479.3	9,479.3
March(r) - Mars(r).....	5,502.9	5,533.8	1,607.2	4,169.7	1,415.3	3,790.4	9,375.4	9,375.4
April(p) - Avril(p).....	5,704.4	5,723.0	1,625.8	4,190.7	1,427.7	3,836.9	9,455.3	9,455.3

TABLE 3. Estimated Value of Shipments, Orders and Inventory in Manufacturing Industries grouped according to the Standard Industrial Classification – Continued

TABLEAU 3. Valeur estimative des livraisons, commandes et stocks des industries manufacturières groupées d'après la classification type des industries – suite

Durable – Includes Groups 8.9,12,13,14,15,16 and 17

Biens durables – Comprenant les groupes 8.9,12,13,14,15,16 et 17

Date	Shipments Livraisons	New orders received during month Nouvelles commandes reçues au cours du mois	Unfilled orders at end of month Commandes en carnet à la fin du mois	All inventory held at end of month Ensemble des stocks détenus à la fin du mois			Inventory held but not owned Stocks détenus mais non possédés	Total inventory owned Total des stocks possédés
				Total				
				Raw materials Matières premières	Goods in process Produits en cours	Finished products Produits finis		
millions of dollars – en millions de dollars								
Unadjusted for seasonal variation – Chiffres non-désaisonnalisés								
1974 – Average – Moyenne.....	3,136.4	3,385.9	8,699.3	2,995.5	2,483.4	1,687.5	7,166.5	6,635.8
1975 – Average – Moyenne.....	3,346.5	3,289.5	9,590.8	3,596.9	3,003.6	2,097.7	8,698.2	7,881.5
1976 – Average – Moyenne.....	3,762.0	3,672.0	8,768.2	3,555.3	3,342.4	2,341.3	9,239.0	8,274.9
1976 – January – Janvier.....	3,303.8	3,261.0	9,199.8	3,503.7	3,260.3	2,228.7	8,992.8	8,117.5
February – Février.....	3,505.9	3,495.4	9,189.3	3,526.0	3,308.4	2,315.9	9,150.3	8,224.7
March – Mars.....	4,078.4	3,956.7	9,067.5	3,528.5	3,369.7	2,376.1	9,274.3	8,374.1
April – Avril.....	3,981.3	4,025.1	9,111.3	3,497.9	3,329.6	2,424.7	9,252.2	8,354.3
May – Mai.....	3,965.3	3,780.7	8,926.7	3,494.5	3,292.3	2,427.4	9,214.2	8,263.3
June – Juin.....	4,204.6	4,034.4	8,756.6	3,586.3	3,225.8	2,369.6	9,181.7	8,241.6
July – Juillet.....	3,199.0	3,155.1	8,712.6	3,542.5	3,265.5	2,281.4	9,089.4	8,100.2
August – Août.....	3,563.7	3,714.2	8,863.2	3,551.9	3,287.1	2,253.1	9,092.1	8,135.6
September – Septembre.....	3,913.6	3,615.6	8,565.2	3,564.7	3,366.4	2,351.2	9,282.3	8,268.2
October – Octobre.....	3,718.1	3,516.1	8,363.3	3,636.7	3,456.5	2,315.4	9,408.6	8,335.5
November – Novembre.....	3,998.5	3,935.9	8,300.7	3,586.7	3,527.4	2,366.3	9,480.4	8,379.8
December – Décembre.....	3,711.7	3,573.7	8,162.6	3,644.2	3,420.3	2,386.3	9,450.8	8,504.7
Total.....	45,143.9							
1977 – January – Janvier.....	3,662.6	3,870.2	8,370.2	3,641.2	3,489.1	2,529.6	9,659.9	8,622.2
February – Février.....	3,725.1	4,116.1	8,761.2	3,499.3	3,581.1	2,700.5	9,780.9	8,524.0
March – Mars.....	4,598.1	4,809.6	8,972.7	3,577.7	3,558.0	2,710.9	9,846.6	8,910.0
April – Avril.....	4,178.3	4,385.2	9,179.6	3,552.4	3,500.3	2,747.0	9,799.7	8,857.4
May – Mai.....	4,365.0	4,292.9	9,107.4	3,547.5	3,499.7	2,725.2	9,772.4	8,574.2
June – Juin.....	4,726.1	4,852.0	9,233.6	3,525.8	3,469.1	2,683.7	9,678.6	8,221.8
July – Juillet.....	3,743.0	3,666.8	9,157.3	3,553.4	3,452.8	2,579.1	9,585.3	8,276.6
August – Août.....	3,834.5	3,833.9	9,156.7	3,598.6	3,601.2	2,541.3	9,741.0	8,793.2
September – Septembre.....	4,513.1	4,463.9	9,107.5	3,666.5	3,691.9	2,530.8	9,889.2	9,171.8
October – Octobre.....	4,582.8	4,637.2	9,161.9	3,658.1	3,797.6	2,559.2	10,014.9	8,904.2
November – Novembre.....	4,595.2	4,756.8	9,323.5	3,728.8	3,899.5	2,659.6	10,287.8	9,147.5
December – Décembre.....	4,097.6	4,006.3	9,232.1	3,802.6	3,914.7	2,633.7	10,351.0	9,248.6
Total.....	50,621.5							
1978 – January – Janvier.....	4,143.8	4,385.8	9,474.2	3,727.8	4,004.7	2,765.8	10,498.3	9,369.2
February – Février.....	4,184.3	4,471.5	9,761.4	3,733.9	4,141.5	2,889.6	10,765.1	9,598.8
March(r) – Mars(r).....	5,027.0	5,229.1	9,963.5	3,752.2	4,104.0	2,894.2	10,750.3	9,562.9
April(p) – Avril(p).....	4,854.9	5,112.3	10,220.9	3,755.4	4,161.6	2,986.4	10,903.5	9,730.3
Adjusted for seasonal variation – Chiffres désaisonnalisés								
M.C.D. – M.B.C.	3	5	1	1	1	2	1	2
1976 – January – Janvier.....	3,544.8	3,432.7	9,080.8	3,485.9	3,267.4	2,213.8	8,967.1	8,078.3
February – Février.....	3,663.5	3,646.2	9,063.5	3,537.8	3,303.2	2,224.6	9,065.6	8,139.3
March – Mars.....	3,740.5	3,707.6	9,030.6	3,566.2	3,302.5	2,257.5	9,126.2	8,236.1
April – Avril.....	3,842.5	3,985.6	9,173.7	3,540.2	3,321.5	2,291.6	9,153.3	8,247.9
May – Mai.....	3,800.9	3,593.7	8,966.5	3,533.3	3,307.8	2,309.4	9,150.5	8,199.3
June – Juin.....	3,790.4	3,707.7	8,883.8	3,586.9	3,260.5	2,322.4	9,169.8	8,223.4
July – Juillet.....	3,557.3	3,454.2	8,780.7	3,520.3	3,344.0	2,368.3	9,232.6	8,247.6
August – Août.....	4,098.1	4,138.6	8,821.2	3,524.0	3,296.0	2,358.8	9,178.8	8,232.7
September – Septembre.....	3,723.3	3,508.2	8,606.1	3,548.7	3,341.9	2,450.4	9,341.0	8,330.4
October – Octobre.....	3,603.2	3,376.7	8,379.6	3,632.0	3,434.9	2,421.9	9,488.8	8,430.1
November – Novembre.....	3,811.7	3,743.0	8,310.9	3,605.9	3,474.4	2,466.8	9,547.1	8,456.0
December – Décembre.....	3,896.0	3,704.6	8,119.5	3,586.0	3,460.0	2,445.7	9,491.7	8,525.6
1977 – January – Janvier.....	4,001.1	4,133.6	8,252.4	3,624.0	3,489.6	2,513.3	9,626.9	8,634.4
February – Février.....	3,955.5	4,336.0	8,632.9	3,509.2	3,567.5	2,590.4	9,667.1	8,712.1
March – Mars.....	4,208.4	4,517.2	8,941.7	3,615.1	3,482.3	2,576.5	9,673.9	8,748.0
April – Avril.....	4,067.2	4,383.1	9,257.6	3,592.4	3,493.7	2,595.6	9,681.7	8,730.0
May – Mai.....	4,120.9	4,045.4	9,182.1	3,584.8	3,519.5	2,590.8	9,695.1	8,748.9
June – Juin.....	4,284.6	4,507.5	9,405.3	3,529.4	3,514.8	2,630.0	9,674.2	8,705.2
July – Juillet.....	4,276.8	4,128.7	9,257.2	3,531.1	3,538.1	2,679.8	9,749.0	8,800.4
August – Août.....	4,193.3	4,058.5	9,122.4	3,571.9	3,617.7	2,664.6	9,854.2	8,909.2
September – Septembre.....	4,376.7	4,394.6	9,140.3	3,649.8	3,667.7	2,640.0	9,957.5	9,011.1
October – Octobre.....	4,436.9	4,476.1	9,179.5	3,655.0	3,776.9	2,678.1	10,110.0	9,014.1
November – Novembre.....	4,290.5	4,442.7	9,331.7	3,749.7	3,842.4	2,773.8	10,365.9	9,234.1
December – Décembre.....	4,423.9	4,243.6	9,151.4	3,742.5	3,956.2	2,702.4	10,401.1	9,277.5
1978 – January – Janvier.....	4,450.3	4,661.1	9,362.2	3,697.0	3,978.9	2,740.1	10,416.0	9,283.5
February – Février.....	4,473.7	4,724.4	9,612.9	3,745.0	4,103.4	2,767.4	10,615.8	9,454.8
March(r) – Mars(r).....	4,594.1	4,878.5	9,897.3	3,779.6	4,005.4	2,740.9	10,525.9	9,343.7
April(p) – Avril(p).....	4,799.8	5,118.0	10,215.5	3,802.1	4,147.9	2,807.4	10,757.4	9,568.4

TABLE 3. Estimated Value of Shipments, Orders and Inventory in Manufacturing Industries grouped according to the Standard Industrial Classification - Continued

TABLEAU 3. Valeur estimative des livraisons, commandes et stocks des industries manufacturières groupées d'après la classification type des industries - suite

Group 1 - Foods and Beverages Industries
Groupe 1 - Industries des aliments et boissons

Date	Shipments Livraisons	New orders received during month(1) Nouvelles commandes reçues au cours du mois(1)	Unfilled orders at end of month(1) Commandes en carnet à la fin du mois(1)	All inventory held at end of month Ensemble des stocks détenus à la fin du mois			Inventory held but not owned Stocks détenus mais non possédés	Total inventory owned Total des stocks possédés
				Raw materials Matières premières	Goods in process Produits en cours	Finished products Produits finis		
				Total				
millions of dollars - en millions de dollars								
Unadjusted for seasonal variation - Chiffres non-désaisonnalisés								
1974 - Average - Moyenne.....	1,228.1		754.9	418.3	768.8	1,942.1	-	1,942.1
1975 - Average - Moyenne.....	1,374.2		799.0	462.0	833.9	2,095.0	-	2,095.0
1976 - Average - Moyenne.....	1,441.1		763.5	483.2	865.0	2,111.8	-	2,111.8
1976 - January - Janvier.....	1,284.5		777.8	473.6	832.8	2,084.3	-	2,084.3
February - Février.....	1,312.8		748.8	476.2	843.1	2,068.1	-	2,068.1
March - Mars.....	1,411.6		727.5	477.5	850.3	2,055.3	-	2,055.3
April - Avril.....	1,426.4		752.5	481.3	826.9	2,060.6	-	2,060.6
May - Mai.....	1,466.6		737.9	480.8	832.2	2,050.8	-	2,050.8
June - Juin.....	1,530.5		735.1	478.3	840.5	2,053.9	-	2,053.9
July - Juillet.....	1,441.9		756.3	479.3	840.3	2,075.9	-	2,075.9
August - Août.....	1,457.7		770.3	477.5	886.0	2,133.8	-	2,133.8
September - Septembre.....	1,508.5		759.9	497.9	922.6	2,180.4	-	2,180.4
October - Octobre.....	1,480.0		776.0	491.2	916.8	2,184.0	-	2,184.0
November - Novembre.....	1,488.4		801.5	499.0	919.5	2,220.1	-	2,220.1
December - Décembre.....	1,484.7		819.6	486.6	869.2	2,175.3	-	2,175.3
Total.....	17,293.6							
1977 - January - Janvier.....	1,339.0		805.9	501.0	868.6	2,175.5	-	2,175.5
February - Février.....	1,411.9		802.5	503.8	871.8	2,178.2	-	2,178.2
March - Mars.....	1,507.8		833.7	510.8	878.4	2,222.8	-	2,222.8
April - Avril.....	1,515.5		869.5	509.1	878.4	2,257.1	-	2,257.1
May - Mai.....	1,643.5		901.0	510.6	877.7	2,289.3	-	2,289.3
June - Juin.....	1,666.8		893.2	517.8	924.2	2,335.1	-	2,335.1
July - Juillet.....	1,580.4		923.0	511.6	923.5	2,358.1	-	2,358.1
August - Août.....	1,644.6		942.0	510.8	973.0	2,425.7	-	2,425.7
September - Septembre.....	1,710.9		902.1	519.6	984.8	2,406.5	-	2,406.5
October - Octobre.....	1,683.4		889.2	522.7	972.6	2,384.5	-	2,384.5
November - Novembre.....	1,692.2		886.5	528.4	975.2	2,390.1	-	2,390.1
December - Décembre.....	1,685.6		903.6	516.7	924.1	2,344.4	-	2,344.4
Total.....	19,081.6							
1978 - January - Janvier.....	1,527.5		894.2	524.8	936.8	2,355.8	-	2,355.8
February - Février.....	1,617.8		878.0	530.2	934.9	2,343.1	-	2,343.1
March(r) - Mars(r).....	1,782.5		822.4	497.8	945.0	2,265.2	-	2,265.2
April(p) - Avril(p).....	1,764.7		830.8	507.5	950.8	2,289.2	-	2,289.2
Adjusted for seasonal variation - Chiffres désaisonnalisés								
M.C.D. - M.D.C.....	2		2	1	2	1		1
1976 - January - Janvier.....	1,423.9		747.7	471.0	826.2	2,044.9	-	2,044.9
February - Février.....	1,402.8		752.5	472.3	841.2	2,066.0	-	2,066.0
March - Mars.....	1,435.8		750.1	468.1	869.2	2,087.4	-	2,087.4
April - Avril.....	1,458.7		782.4	471.2	851.7	2,105.3	-	2,105.3
May - Mai.....	1,454.6		763.3	477.3	873.7	2,114.3	-	2,114.3
June - Juin.....	1,469.9		759.6	480.9	890.3	2,130.8	-	2,130.8
July - Juillet.....	1,427.8		759.4	489.3	905.4	2,154.1	-	2,154.1
August - Août.....	1,413.1		773.7	490.8	891.5	2,156.0	-	2,156.0
September - Septembre.....	1,411.0		763.8	503.2	884.6	2,151.6	-	2,151.6
October - Octobre.....	1,420.5		766.3	490.4	856.0	2,112.7	-	2,112.7
November - Novembre.....	1,430.8		771.7	498.7	848.8	2,119.2	-	2,119.2
December - Décembre.....	1,497.1		772.7	487.5	850.7	2,110.9	-	2,110.9
1977 - January - Janvier.....	1,518.2		774.7	498.1	861.6	2,134.4	-	2,134.4
February - Février.....	1,541.2		806.6	500.0	868.6	2,175.2	-	2,175.2
March - Mars.....	1,523.9		858.9	500.6	897.4	2,256.9	-	2,256.9
April - Avril.....	1,572.2		904.7	498.2	903.5	2,306.4	-	2,306.4
May - Mai.....	1,609.2		932.7	507.0	920.4	2,360.1	-	2,360.1
June - Juin.....	1,600.1		922.5	520.8	978.5	2,421.8	-	2,421.8
July - Juillet.....	1,594.6		926.8	522.7	994.7	2,444.2	-	2,444.2
August - Août.....	1,569.6		946.3	525.3	980.2	2,451.8	-	2,451.8
September - Septembre.....	1,600.5		906.9	525.1	945.6	2,377.6	-	2,377.6
October - Octobre.....	1,622.2		878.5	521.9	909.4	2,309.8	-	2,309.8
November - Novembre.....	1,618.8		853.7	528.0	900.8	2,282.5	-	2,282.5
December - Décembre.....	1,720.5		851.6	518.0	904.4	2,274.0	-	2,274.0
1978 - January - Janvier.....	1,706.7		867.3	522.2	933.7	2,323.2	-	2,323.2
February - Février.....	1,756.7		892.5	527.3	937.2	2,357.0	-	2,357.0
March(r) - Mars(r).....	1,807.2		842.6	489.5	960.0	2,292.1	-	2,292.1
April(p) - Avril(p).....	1,845.6		847.2	499.6	980.2	2,327.0	-	2,327.0

TABLE 3. Estimated Value of Shipments, Orders and Inventory in Manufacturing Industries grouped according to the Standard Industrial Classification - Continued

TABLEAU 3. Valeur estimative des livraisons, commandes et stocks des industries manufacturières groupées d'après la classification type des industries - suite

Group 2 - Tobacco Products Industries

Groupe 2 - Industrie du tabac

Date	Shipments Livraisons	New orders received during month(1)	Unfilled orders at end of month(1)	All inventory held at end of month			Inventory held but not owned Stocks détenus mais non possédés	Total inventory owned Total des stocks possédés
		Nouvelles commandes reçues au cours du mois(1)	Commandes en carnet à la fin du mois(1)	Ensemble des stocks détenus à la fin du mois				
				Raw materials Matières premières	Goods in process Produits en cours	Finished products Produits finis		
millions of dollars - en millions de dollars								
Unadjusted for seasonal variation - Chiffres non-désaisonnalisés								
1974 - Average - Moyenne.....	58.7		74.5	5.6	114.3	194.6	-	194.6
1975 - Average - Moyenne.....	69.3		125.5	6.9	103.9	236.4	-	236.4
1976 - Average - Moyenne.....	71.2		150.0	7.8	110.5	268.4	-	268.4
1976 - January - Janvier.....	44.7		136.7	8.5	108.9	254.1	-	254.1
February - Février.....	61.7		141.5	8.4	118.7	268.6	-	268.6
March - Mars.....	86.0		157.1	10.3	143.6	311.0	-	311.0
April - Avril.....	62.3		163.7	9.0	149.3	322.0	-	322.0
May - Mai.....	137.1		168.1	6.3	109.4	283.8	-	283.8
June - Juin.....	64.1		165.1	6.5	111.0	282.6	-	282.6
July - Juillet.....	64.1		161.0	5.7	97.2	263.9	-	263.9
August - Août.....	61.1		153.3	6.3	88.5	248.1	-	248.1
September - Septembre.....	65.7		140.9	6.4	87.3	234.6	-	234.6
October - Octobre.....	53.5		134.3	6.3	93.7	234.2	-	234.2
November - Novembre.....	61.7		138.2	11.6	106.0	255.8	-	255.8
December - Décembre.....	96.7		140.6	8.9	113.0	262.5	-	262.5
Total.....	855.0							
1977 - January - Janvier.....	55.7		150.2	11.0	128.9	290.1	-	290.1
February - Février.....	66.6		158.5	8.9	153.5	320.9	-	320.9
March - Mars.....	133.4		160.8	6.5	138.1	305.3	-	305.3
April - Avril.....	55.5		156.0	6.5	142.8	305.3	-	305.3
May - Mai.....	60.7		156.3	6.6	134.1	297.0	-	297.0
June - Juin.....	80.3		153.3	6.1	129.6	289.0	-	289.0
July - Juillet.....	64.5		153.3	5.5	114.5	273.3	-	273.3
August - Août.....	67.9		136.3	6.4	106.9	249.5	-	249.5
September - Septembre.....	73.5		123.6	6.3	105.7	235.6	-	235.6
October - Octobre.....	72.0		122.7	9.4	99.4	231.5	-	231.5
November - Novembre.....	68.5		131.3	8.6	133.3	273.3	-	273.3
December - Décembre.....	94.2		135.7	7.5	136.6	279.8	-	279.8
Total.....	892.8							
1978 - January - Janvier.....	69.4		139.8	11.7	143.4	294.9	-	294.9
February - Février.....	80.0		153.7	9.8	197.6	361.1	-	361.1
March(r) - Mars(r).....	84.5		163.4	10.7	210.4	384.5	-	384.5
April(p) - Avril(p).....	136.6		161.7	6.3	171.5	339.6	-	339.6

Adjusted for seasonal variation - Chiffres désaisonnalisés

M.C.D. - M.D.C.	6	2	4	4	4	4
1976 - January - Janvier.....	66.7	139.7	7.0	100.0	246.7	246.7
February - Février.....	70.2	125.0	6.7	103.0	234.7	234.7
March - Mars.....	71.5	138.5	8.1	109.5	256.1	256.1
April - Avril.....	68.8	144.5	8.9	113.2	266.6	266.6
May - Mai.....	75.5	151.0	7.2	105.9	264.1	264.1
June - Juin.....	62.4	152.4	7.5	110.6	270.5	270.5
July - Juillet.....	73.8	156.0	7.1	111.8	274.9	274.9
August - Août.....	74.7	162.3	7.5	109.9	279.7	279.7
September - Septembre.....	66.0	164.9	7.6	113.4	285.9	285.9
October - Octobre.....	71.7	162.6	6.7	115.3	284.6	284.6
November - Novembre.....	69.8	158.8	10.4	120.6	289.8	289.8
December - Décembre.....	78.3	156.0	8.4	117.8	282.2	282.2
1977 - January - Janvier.....	83.5	154.1	9.2	118.6	281.9	281.9
February - Février.....	75.8	140.4	7.1	133.2	280.7	280.7
March - Mars.....	72.7	142.1	5.1	104.8	252.0	252.0
April - Avril.....	61.6	137.8	6.5	107.5	251.8	251.8
May - Mai.....	50.5	140.3	7.6	130.2	278.1	278.1
June - Juin.....	78.3	141.3	7.0	129.4	277.7	277.7
July - Juillet.....	78.8	148.2	7.1	132.2	287.5	287.5
August - Août.....	83.4	144.3	7.7	133.1	285.1	285.1
September - Septembre.....	73.8	144.6	7.6	137.9	290.1	290.1
October - Octobre.....	96.9	148.5	10.1	122.8	281.4	281.4
November - Novembre.....	77.9	150.9	7.7	151.8	310.4	310.4
December - Décembre.....	76.3	150.1	7.1	142.4	300.3	300.3
1978 - January - Janvier.....	70.3	144.0	9.4	132.9	286.3	286.3
February - Février.....	80.7	142.6	7.9	172.9	323.4	323.4
March(r) - Mars(r).....	82.2	147.8	8.6	159.3	315.7	315.7
April(p) - Avril(p).....	140.3	146.8	6.3	127.4	280.5	280.5

TABLE 3. Estimated Value of Shipments, Orders and Inventory in Manufacturing Industries grouped according to the Standard Industrial Classification - Continued

TABLEAU 3. Valeur estimative des livraisons, commandes et stocks des industries manufacturières groupées d'après la classification type des industries - suite

Group 3 - Rubber and Plastics Products Industries

Groupe 3 - Industrie du caoutchouc et des produits en matières plastiques

Date	Shipments Livraisons	New orders received during month Nouvelles commandes reçues au cours du mois	Unfilled orders at end of month Commandes en carnet à la fin du mois	All inventory held at end of month Ensemble des stocks détenus à la fin du mois			Inventory held but not owned Stocks détenus mais non possédés	Total inventory owned Total des stocks possédés	
				Raw materials Matières premières	Goods in process Produits en cours	Finished products Produits finis			Total
millions of dollars - en millions de dollars									
Unadjusted for seasonal variation - Chiffres non-désaisonnalisés									
1974 - Average - Moyenne.....	152.8	153.1	96.3	136.8	35.6	156.2	328.6	328.6	
1975 - Average - moyenne.....	163.0	162.4	82.4	136.0	41.4	235.8	413.4	413.4	
1976 - Average - moyenne.....	191.8	191.6	80.4	139.4	44.8	240.3	424.5	424.5	
1976 - January - Janvier.....	157.9	157.3	79.3	133.0	42.5	235.2	410.6	410.6	
February - Février.....	173.1	180.6	86.8	134.3	41.8	251.9	428.1	428.1	
March - Mars.....	201.0	201.5	87.3	136.7	43.2	252.6	432.5	432.5	
April - Avril.....	199.2	205.2	93.4	138.3	43.1	250.4	431.8	431.8	
May - Mai.....	195.6	193.3	91.0	136.8	42.4	245.3	424.5	424.5	
June - Juin.....	204.6	186.9	73.4	143.0	46.3	246.9	436.2	436.2	
July - Juillet.....	172.6	169.1	70.0	147.5	45.0	238.4	430.9	430.9	
August - Août.....	178.1	183.9	75.7	147.1	47.2	235.5	429.8	429.8	
September - Septembre.....	214.3	208.3	69.7	141.8	48.1	228.5	418.4	418.4	
October - Octobre.....	204.1	214.8	80.4	139.7	45.1	225.1	410.0	410.0	
November - Novembre.....	216.9	217.0	80.5	139.5	46.3	233.8	419.6	419.6	
December - Décembre.....	185.1	181.8	77.2	135.2	46.9	240.5	422.6	422.6	
Total.....	2,302.4								
1977 - January - Janvier.....	184.6	187.7	80.3	136.3	49.6	247.5	433.4	433.4	
February - Février.....	201.4	209.7	88.7	142.4	50.9	259.0	452.2	452.2	
March - Mars.....	232.0	237.7	94.3	144.6	49.8	269.5	463.8	463.8	
April - Avril.....	217.5	216.8	93.6	146.8	48.8	274.9	470.5	470.5	
May - Mai.....	221.1	223.8	96.3	143.7	50.0	283.1	476.9	476.9	
June - Juin.....	228.1	219.9	88.1	142.2	47.2	277.6	467.0	467.0	
July - Juillet.....	183.8	174.4	78.7	146.7	46.6	273.2	466.5	466.5	
August - Août.....	188.8	191.0	80.8	149.5	49.7	277.9	477.0	477.0	
September - Septembre.....	221.6	218.3	77.5	150.0	49.5	266.6	466.2	466.2	
October - Octobre.....	223.1	228.8	83.2	147.4	50.4	253.2	450.9	450.9	
November - Novembre.....	230.8	235.6	88.1	144.0	52.3	261.0	457.3	457.3	
December - Décembre.....	193.8	192.8	87.1	152.9	49.2	265.9	467.9	467.9	
Total.....	2,526.7								
1978 - January - Janvier.....	198.7	209.3	97.7	148.8	52.7	278.1	479.6	479.6	
February - Février.....	224.6	243.6	116.7	152.5	52.8	294.6	499.8	499.8	
March(r) - Mars(r).....	248.9	266.1	133.9	157.3	52.6	289.9	499.8	499.8	
April(p) - Avril(p).....	235.5	246.3	144.7	162.0	54.1	288.9	505.0	505.0	
Adjusted for seasonal variation - Chiffres désaisonnalisés(2)									
M.C.D. - M.D.C.....	3	3	3	1	1	1	-	1	
1976 - January - Janvier.....	171.9	168.9	84.7	133.2	42.4	234.1	409.7	409.7	
February - Février.....	174.1	172.8	83.4	136.2	41.8	236.1	414.1	414.1	
March - Mars.....	181.3	182.1	84.2	136.9	43.1	234.7	414.7	414.7	
April - Avril.....	185.7	187.6	86.1	137.9	43.1	235.1	416.1	416.1	
May - Mai.....	188.9	184.7	81.9	134.4	42.3	233.0	409.7	409.7	
June - Juin.....	191.8	185.1	75.2	141.6	46.3	236.2	424.1	424.1	
July - Juillet.....	193.4	191.5	73.3	142.1	44.9	238.4	425.4	425.4	
August - Août.....	199.6	197.9	71.6	143.8	47.2	238.7	429.7	429.7	
September - Septembre.....	200.8	201.8	72.6	143.2	48.1	247.0	438.3	438.3	
October - Octobre.....	198.7	207.4	81.3	143.1	45.1	250.0	438.2	438.2	
November - Novembre.....	208.5	211.9	84.7	144.7	46.3	253.9	444.9	444.9	
December - Décembre.....	203.1	203.1	84.7	135.8	46.8	251.2	433.8	433.8	
1977 - January - Janvier.....	202.3	203.5	85.9	136.4	49.6	246.4	432.4	432.4	
February - Février.....	205.4	204.9	85.4	144.3	50.9	242.2	437.4	437.4	
March - Mars.....	207.4	213.0	91.0	144.7	49.8	250.1	444.6	444.6	
April - Avril.....	206.0	201.3	86.3	146.5	48.8	258.3	453.6	453.6	
May - Mai.....	213.1	213.4	86.6	141.2	50.0	269.2	460.4	460.4	
June - Juin.....	211.6	215.6	90.6	140.8	47.2	265.8	453.8	453.8	
July - Juillet.....	214.0	206.2	82.8	141.4	46.6	273.5	461.5	461.5	
August - Août.....	206.4	200.1	76.5	146.2	49.7	282.0	477.9	477.9	
September - Septembre.....	213.6	217.9	80.8	151.8	49.5	288.7	490.0	490.0	
October - Octobre.....	211.0	214.3	84.1	151.0	50.4	281.3	482.7	482.7	
November - Novembre.....	222.6	230.9	92.4	149.5	52.3	283.2	485.0	485.0	
December - Décembre.....	212.9	215.9	95.4	153.8	49.2	277.6	480.6	480.6	
1978 - January - Janvier.....	219.8	227.7	103.3	148.8	52.7	278.6	480.1	480.1	
February - Février.....	231.5	240.7	112.5	154.2	52.8	277.4	484.4	484.4	
March(r) - Mars(r).....	229.6	242.5	125.4	156.6	52.6	270.2	479.4	479.4	
April(p) - Avril(p).....	223.4	229.7	131.7	160.5	54.1	271.9	486.5	486.5	

TABLE 3. Estimated Value of Shipments, Orders and Inventory in Manufacturing Industries grouped according to the Standard Industrial Classification - Continued

TABLEAU 3. Valeur estimative des livraisons, commandes et stocks des industries manufacturières groupées d'après la classification type des industries - suite

Group 4 - Leather Industries

Groupe 4 - Industrie du cuir

Date	Shipments Livraisons	New orders received during month Nouvelles commandes reçues au cours du mois	Unfilled orders at end of month Commandes en carnet à la fin du mois	All inventory held at end of month Ensemble des stocks détenus à la fin du mois				Inventory held but not owned Stocks détenus mais non possédés	Total inventory owned Total des stocks possédés		
				Raw materials Matières premières			Goods in process Produits en cours			Finished products Produits finis	Total
millions of dollars - en millions de dollars											
Unadjusted for seasonal variation - Chiffres non-désaisonnalisés											
1974 - Average - Moyenne.....	47.4	47.6	49.6	62.8	20.4	33.1	116.4	-	116.4		
1975 - Average - Moyenne.....	51.6	53.2	66.4	63.4	18.9	42.1	124.5	-	124.5		
1976 - Average - Moyenne.....	58.8	59.3	78.9	75.3	23.7	46.4	145.4	-	145.4		
1976 - January - Janvier.....	54.2	56.5	67.6	69.9	21.3	41.4	132.6	-	132.6		
February - Février.....	57.0	60.8	71.4	70.3	22.0	41.9	134.3	-	134.3		
March - Mars.....	64.2	74.3	81.5	72.1	21.8	42.0	135.9	-	135.9		
April - Avril.....	55.8	64.3	90.0	76.2	25.0	42.7	143.8	-	143.8		
May - Mai.....	55.4	62.9	97.4	79.7	26.7	45.2	151.5	-	151.5		
June - Juin.....	60.6	53.5	90.4	79.1	24.4	53.5	156.9	-	156.9		
July - Juillet.....	51.7	37.9	76.6	80.2	23.0	51.2	154.4	-	154.4		
August - Août.....	65.6	66.6	77.7	78.7	23.6	47.9	150.1	-	150.1		
September - Septembre.....	69.5	59.4	67.6	76.6	23.7	45.6	146.0	-	146.0		
October - Octobre.....	64.8	78.1	80.9	75.6	24.2	43.8	143.5	-	143.5		
November - Novembre.....	58.9	53.9	76.0	72.8	23.7	47.5	143.9	-	143.9		
December - Décembre.....	49.0	43.5	70.5	72.2	25.5	54.7	152.4	-	152.4		
Total.....	706.6										
1977 - January - Janvier.....	51.8	49.3	68.0	74.9	25.9	55.7	156.5	-	156.5		
February - Février.....	61.1	39.8	46.8	76.1	25.5	55.5	157.0	-	157.0		
March - Mars.....	62.6	69.7	53.9	75.8	25.1	51.8	152.8	-	152.8		
April - Avril.....	51.9	59.0	61.0	75.0	24.6	54.8	154.5	-	154.5		
May - Mai.....	53.9	61.9	69.1	73.6	26.1	57.8	157.5	-	157.5		
June - Juin.....	56.5	54.6	67.1	72.8	25.3	58.0	156.1	-	156.1		
July - Juillet.....	49.1	43.3	61.3	70.9	24.8	56.1	151.7	-	151.7		
August - Août.....	71.8	77.5	67.0	69.6	24.6	51.9	146.1	-	146.1		
September - Septembre.....	69.8	65.8	63.1	66.3	24.8	45.5	136.6	-	136.6		
October - Octobre.....	66.8	68.4	64.6	63.9	24.1	45.5	133.5	-	133.5		
November - Novembre.....	64.3	67.7	68.1	62.7	25.0	48.6	136.3	-	136.3		
December - Décembre.....	50.3	53.0	70.8	66.9	24.4	52.9	144.2	-	144.2		
Total.....	709.9										
1978 - January - Janvier.....	55.4	52.4	67.8	66.2	25.9	55.7	147.8	-	147.8		
February - Février.....	66.2	74.4	76.0	69.9	26.6	56.5	153.0	-	153.0		
March(r) - Mars(r).....	75.7	99.8	100.1	72.1	25.3	52.3	149.8	-	149.8		
April(p) - Avril(p).....	68.5	74.8	106.3	78.9	26.2	52.4	157.5	-	157.5		
Adjusted for seasonal variation - Chiffres désaisonnalisés											
M.C.D. - M.D.C.....	5	6	3	2	2	2	2		2		
1976 - January - Janvier.....	58.8	70.5	83.6	69.2	21.3	41.3	131.8	-	131.8		
February - Février.....	54.1	53.6	83.1	70.2	22.1	43.1	135.4	-	135.4		
March - Mars.....	58.8	56.1	80.4	73.9	22.2	43.7	139.8	-	139.8		
April - Avril.....	59.0	56.1	77.5	76.6	24.6	42.9	144.1	-	144.1		
May - Mai.....	62.1	65.9	81.3	79.1	25.5	41.1	145.7	-	145.7		
June - Juin.....	64.1	63.8	81.0	77.7	23.4	45.4	146.5	-	146.5		
July - Juillet.....	59.6	53.3	74.7	78.0	23.1	46.4	147.5	-	147.5		
August - Août.....	57.8	57.1	74.0	76.8	23.4	48.2	148.4	-	148.4		
September - Septembre.....	58.3	60.2	75.9	77.2	24.0	50.7	151.9	-	151.9		
October - Octobre.....	57.5	61.3	79.7	77.1	24.9	50.0	152.0	-	152.0		
November - Novembre.....	56.8	55.7	78.6	74.6	24.5	51.6	150.7	-	150.7		
December - Décembre.....	58.6	58.1	78.1	72.5	25.4	53.8	151.7	-	151.7		
1977 - January - Janvier.....	58.4	64.8	84.5	74.2	26.0	55.6	155.8	-	155.8		
February - Février.....	58.7	28.9	54.7	76.1	25.6	57.2	158.9	-	158.9		
March - Mars.....	56.5	55.2	53.4	77.9	25.6	54.0	157.5	-	157.5		
April - Avril.....	56.4	55.8	52.8	75.5	24.2	55.1	154.8	-	154.8		
May - Mai.....	59.2	64.0	57.6	72.9	25.0	52.8	150.7	-	150.7		
June - Juin.....	59.2	61.8	60.2	71.6	24.3	49.3	145.2	-	145.2		
July - Juillet.....	58.7	58.4	59.9	69.0	24.9	50.9	144.8	-	144.8		
August - Août.....	61.2	65.0	63.7	68.0	24.5	52.3	144.8	-	144.8		
September - Septembre.....	59.9	66.7	70.5	66.8	25.1	50.5	142.4	-	142.4		
October - Octobre.....	59.6	52.5	63.4	65.2	24.8	52.1	142.1	-	142.1		
November - Novembre.....	60.7	67.9	70.6	64.3	26.0	52.8	143.1	-	143.1		
December - Décembre.....	61.8	69.8	78.6	67.3	24.2	52.1	143.6	-	143.6		
1978 - January - Janvier.....	60.6	65.0	83.0	66.6	25.7	55.0	147.3	-	147.3		
February - Février.....	63.1	70.6	90.5	69.4	26.6	57.5	153.5	-	153.5		
March(r) - Mars(r).....	69.3	85.6	106.8	74.0	25.5	54.8	154.3	-	154.3		
April(p) - Avril(p).....	77.3	67.3	96.8	78.5	25.9	52.3	156.7	-	156.7		

TABLE 3. Estimated Value of Shipments, Orders and Inventory in Manufacturing Industries grouped according to the Standard Industrial Classification - Continued

TABLEAU 3. Valeur estimative des livraisons, commandes et stocks des industries manufacturières groupées d'après la classification type des industries - suite

Group 5 - Textile Industries

Groupe 5 - Industrie textile

Date	Shipments Livraisons	New orders received during month Nouvelles commandes reçues au cours du mois	Unfilled orders at end of month Commandes en carnet à la fin du mois	All inventory held at end of month Ensemble des stocks détenus à la fin du mois				Inventory held but not owned Stocks détenus mais non possédés	Total inventory owned Total des stocks possédés
				Raw materials Matières premières	Goods in process Produits en cours	Finished products Produits finis	Total		
millions of dollars - en millions de dollars									
Unadjusted for seasonal variation - Chiffres non-désaisonnalisés									
1974 - Average - Moyenne.....	206.4	203.2	171.7	215.1	115.8	152.0	483.1	-	483.1
1975 - Average - Moyenne.....	202.4	202.9	140.2	192.9	120.8	207.1	520.9	-	520.9
1976 - Average - Moyenne.....	231.0	231.1	154.0	206.0	137.8	226.6	570.6	-	570.6
1976 - January - Janvier.....	216.4	221.9	160.8	198.1	135.4	200.2	533.8	-	533.8
February - Février.....	227.1	231.2	164.9	201.9	138.8	212.8	553.5	-	553.5
March - Mars.....	259.2	250.6	156.3	201.6	139.5	229.3	570.5	-	570.5
April - Avril.....	241.2	239.8	154.9	203.2	138.2	226.9	568.4	-	568.4
May - Mai.....	233.5	223.6	145.0	201.9	136.3	231.9	570.1	-	570.1
June - Juin.....	243.8	244.1	145.3	199.1	142.1	233.2	574.4	-	574.4
July - Juillet.....	193.4	198.7	150.5	226.5	126.9	226.6	580.0	-	580.0
August - Août.....	222.3	221.3	149.5	214.4	134.3	231.7	580.4	-	580.4
September - Septembre.....	242.3	248.2	155.4	215.1	133.7	234.3	583.1	-	583.1
October - Octobre.....	236.4	239.0	158.0	205.7	141.2	232.1	579.1	-	579.1
November - Novembre.....	233.8	228.6	152.8	207.2	140.9	231.1	579.2	-	579.2
December - Décembre.....	223.3	226.6	156.2	198.4	146.5	230.2	575.0	-	575.0
Total.....	2,772.7								
1977 - January - Janvier.....	214.1	208.6	150.7	196.5	145.2	224.8	566.5	-	566.5
February - Février.....	233.2	250.6	168.1	212.5	157.4	231.6	601.5	-	601.5
March - Mars.....	262.2	267.5	173.4	213.5	154.1	240.7	608.3	-	608.3
April - Avril.....	253.7	254.3	174.0	211.9	151.1	243.9	606.9	-	606.9
May - Mai.....	252.8	259.5	180.7	214.1	154.3	242.0	610.3	-	610.3
June - Juin.....	265.1	260.7	176.3	216.3	152.0	248.2	616.5	-	616.5
July - Juillet.....	212.4	222.9	186.8	217.2	149.9	234.9	601.9	-	601.9
August - Août.....	234.1	227.3	180.0	222.3	152.4	241.4	616.1	-	616.1
September - Septembre.....	272.7	275.0	182.4	219.3	152.8	230.5	602.6	-	602.6
October - Octobre.....	279.4	295.5	198.4	205.4	150.6	230.2	586.3	-	586.3
November - Novembre.....	276.1	276.5	198.8	208.0	151.0	226.9	586.0	-	586.0
December - Décembre.....	241.7	249.7	206.9	217.8	137.5	223.3	578.5	-	578.5
Total.....	2,997.5								
1978 - January - Janvier.....	241.3	244.9	210.4	212.7	159.6	233.5	605.8	-	605.8
February - Février.....	257.7	266.8	219.5	217.8	164.3	234.2	616.3	-	616.3
March(r) - Mars(r).....	283.2	276.8	213.1	222.4	163.4	241.5	627.3	-	627.3
April(p) - Avril(p).....	285.2	287.3	215.2	218.4	163.3	246.7	628.4	-	628.4
Adjusted for seasonal variation - Chiffres désaisonnalisés									
M.C.D. - M.D.C.	2	4	3	1	2	2	2		2
1976 - January - Janvier.....	226.4	232.5	158.5	197.3	132.4	198.7	528.4	-	528.4
February - Février.....	223.8	226.0	160.7	201.6	136.8	208.9	547.3	-	547.3
March - Mars.....	240.2	229.6	150.1	203.4	138.0	224.0	565.4	-	565.4
April - Avril.....	229.9	233.1	153.3	207.5	135.2	221.2	563.9	-	563.9
May - Mai.....	228.1	222.7	147.9	205.4	134.2	223.6	563.2	-	563.2
June - Juin.....	227.5	235.8	156.2	201.5	140.3	228.3	570.1	-	570.1
July - Juillet.....	234.0	231.9	154.1	221.2	133.1	231.1	585.4	-	585.4
August - Août.....	242.8	242.9	154.2	208.0	134.3	232.0	574.3	-	574.3
September - Septembre.....	230.2	231.5	155.5	213.0	137.9	237.7	588.6	-	588.6
October - Octobre.....	224.2	225.3	156.6	207.7	142.9	239.0	589.6	-	589.6
November - Novembre.....	227.9	220.6	149.3	208.3	143.4	240.8	592.5	-	592.5
December - Décembre.....	231.4	234.7	152.6	197.4	145.0	236.9	579.3	-	579.3
1977 - January - Janvier.....	227.1	222.7	148.2	195.7	141.9	223.0	560.6	-	560.6
February - Février.....	236.0	251.6	163.8	212.4	154.9	227.5	594.8	-	594.8
March - Mars.....	241.4	244.1	166.5	215.5	152.5	235.1	603.1	-	603.1
April - Avril.....	245.4	251.3	172.4	216.5	147.7	237.9	602.1	-	602.1
May - Mai.....	246.4	258.6	184.6	217.9	152.1	233.4	603.4	-	603.4
June - Juin.....	245.0	250.7	190.3	219.0	150.1	243.1	612.2	-	612.2
July - Juillet.....	261.0	261.6	190.9	212.0	157.5	239.6	609.1	-	609.1
August - Août.....	251.5	246.5	185.9	215.8	152.7	242.0	610.5	-	610.5
September - Septembre.....	262.0	258.8	182.7	217.2	157.9	233.8	608.9	-	608.9
October - Octobre.....	263.7	277.6	196.6	207.6	152.3	237.2	597.1	-	597.1
November - Novembre.....	267.4	265.2	194.4	209.0	153.7	236.7	599.4	-	599.4
December - Décembre.....	253.9	261.2	201.7	216.7	136.0	229.7	582.4	-	582.4
1978 - January - Janvier.....	257.7	266.3	210.3	213.2	157.0	233.3	603.5	-	603.5
February - Février.....	260.2	260.6	210.7	218.0	161.5	233.4	612.9	-	612.9
March(r) - Mars(r).....	260.5	255.2	205.4	223.4	159.0	234.4	616.8	-	616.8
April(p) - Avril(p).....	276.2	284.2	213.4	221.7	159.9	241.5	623.1	-	623.1

TABLE 3. Estimated Value of Shipments, Orders and Inventory in Manufacturing Industries grouped according to the Standard Industrial Classification - Continued

TABLEAU 3. Valeur estimative des livraisons, commandes et stocks des industries manufacturières groupées d'après la classification type des industries - suite

Group 6 - Knitting Mills

Groupe 6 - Bonneterie

Date	Shipments Livraisons	New orders received during month(1) Nouvelles commandes reçues au cours du mois(1)	Unfilled orders at end of month(1) Commandes en carnet à la fin du mois(1)	All inventory held at end of month Ensemble des stocks détenus à la fin du mois			Inventory held but not owned Stocks détenus mais non possédés	Total inventory owned Total des stocks possédés
				Raw materials Matières premières	Goods in process Produits en cours	Finished products Produits finis		
				Total				
millions of dollars - en millions de dollars								
Unadjusted for seasonal variation - Chiffres non-désaisonnalisés								
1974 - Average - Moyenne.....	50.0			57.8	32.7	48.5	139.2	139.2
1975 - Average - Moyenne.....	52.0			44.7	33.0	48.8	126.5	126.5
1976 - Average - Moyenne.....	53.4			42.7	28.6	54.8	126.2	126.2
1976 - January - Janvier.....	51.6			44.5	30.5	52.0	127.0	127.0
February - Février.....	54.9			47.8	29.6	51.2	128.6	128.6
March - Mars.....	58.3			44.3	28.4	51.3	124.0	124.0
April - Avril.....	50.4			44.1	29.0	55.3	128.4	128.4
May - Mai.....	51.8			42.3	28.8	58.9	130.0	130.0
June - Juin.....	55.4			41.7	28.8	59.9	130.5	130.5
July - Juillet.....	50.7			41.9	27.8	57.0	126.7	126.7
August - Août.....	54.7			42.6	27.3	57.7	127.6	127.6
September - Septembre.....	59.5			43.1	27.5	56.1	126.6	126.6
October - Octobre.....	55.5			40.7	28.0	53.1	121.8	121.8
November - Novembre.....	52.8			41.5	29.3	51.6	122.4	122.4
December - Décembre.....	46.2			38.7	28.6	53.8	121.1	121.1
Total.....	641.7							
1977 - January - Janvier.....	52.6			40.3	27.8	62.1	130.1	130.1
February - Février.....	56.2			38.0	28.3	62.9	129.3	129.3
March - Mars.....	60.5			39.4	28.9	64.8	133.2	133.2
April - Avril.....	52.0			39.1	28.1	64.8	132.0	132.0
May - Mai.....	53.9			39.7	30.7	67.6	138.1	138.1
June - Juin.....	60.2			40.8	32.3	65.6	138.7	138.7
July - Juillet.....	58.9			41.9	31.0	67.3	140.2	140.2
August - Août.....	64.9			44.1	30.5	65.4	140.1	140.1
September - Septembre.....	66.9			43.7	32.4	60.2	136.4	136.4
October - Octobre.....	68.5			42.4	32.6	59.5	134.5	134.5
November - Novembre.....	68.7			42.9	31.8	57.5	132.2	132.2
December - Décembre.....	52.7			43.8	31.6	63.9	139.3	139.3
Total.....	716.1							
1978 - January - Janvier.....	58.5			42.5	31.8	64.4	138.7	138.7
February - Février.....	64.1			41.5	33.1	65.9	140.5	140.5
March(r) - Mars(r).....	68.1			41.4	33.2	68.1	142.7	142.7
April(p) - Avril(p).....	62.2			43.2	34.0	71.5	148.7	148.7
Adjusted for seasonal variation - Chiffres désaisonnalisés								
M.C.D. - M.D.C.....	4			2	2	2	1	1
1976 - January - Janvier.....	55.4			44.9	30.4	54.4	129.7	129.7
February - Février.....	51.8			48.5	30.0	52.7	131.2	131.2
March - Mars.....	54.4			44.3	29.0	52.3	125.6	125.6
April - Avril.....	53.5			44.0	28.4	53.2	125.6	125.6
May - Mai.....	56.1			42.0	27.8	55.3	125.1	125.1
June - Juin.....	54.2			41.7	28.0	55.5	125.2	125.2
July - Juillet.....	53.4			41.2	27.1	55.4	123.7	123.7
August - Août.....	52.3			41.2	26.9	56.3	124.4	124.4
September - Septembre.....	53.7			42.2	27.8	56.5	126.5	126.5
October - Octobre.....	52.6			41.5	28.5	55.5	125.5	125.5
November - Novembre.....	49.7			42.3	29.9	54.5	126.6	126.6
December - Décembre.....	52.9			39.2	29.4	55.7	124.3	124.3
1977 - January - Janvier.....	57.5			40.6	27.7	65.0	133.3	133.3
February - Février.....	54.5			38.5	28.8	64.8	132.1	132.1
March - Mars.....	55.7			39.4	29.6	66.3	135.3	135.3
April - Avril.....	56.4			39.0	27.5	62.3	128.8	128.8
May - Mai.....	57.6			39.6	29.7	63.5	132.8	132.8
June - Juin.....	58.4			40.9	31.4	60.9	133.2	133.2
July - Juillet.....	63.3			41.4	30.2	65.5	137.1	137.1
August - Août.....	60.6			42.6	30.2	63.7	136.5	136.5
September - Septembre.....	61.7			42.9	32.9	60.7	136.5	136.5
October - Octobre.....	65.3			43.2	33.3	62.2	138.7	138.7
November - Novembre.....	63.3			43.6	32.5	60.8	136.9	136.9
December - Décembre.....	62.4			44.5	32.5	66.3	143.3	143.3
1978 - January - Janvier.....	63.0			42.3	32.1	63.4	137.8	137.8
February - Février.....	62.2			42.4	33.6	67.0	143.0	143.0
March(r) - Mars(r).....	63.1			41.4	33.9	69.6	144.9	144.9
April(p) - Avril(p).....	67.7			43.4	33.4	68.7	145.5	145.5

TABLE 3. Estimated Value of Shipments, Orders and Inventory in Manufacturing Industries grouped according to the Standard Industrial Classification - Continued

TABLEAU 3. Valeur estimative des livraisons, commandes et stocks des industries manufacturières groupées d'après la classification type des industries - suite

Group 7 - Clothing Industries

Groupe 7 - Industrie de l'habillement

Date	Shipments Livraisons	New orders received during month Nouvelles commandes reçues au cours du mois	Unfilled orders at end of month Commandes en carnet à la fin du mois	All inventory held at end of month Ensemble des stocks détenus à la fin du mois				Inventory held but not owned Stocks détenus mais non possédés	Total inventory owned Total des stocks possédés
				Raw materials Matières premières	Goods in process Produits en cours	Finished products Produits finis	Total		
Unadjusted for seasonal variation - Chiffres non-désaisonnalisés									
1974 - Average - Moyenne.....	173.0	172.9	92.0	215.4	65.5	131.9	412.9	-	412.9
1975 - Average - Moyenne.....	192.2	192.0	95.7	213.4	68.1	133.1	414.6	-	414.6
1976 - Average - Moyenne.....	214.1	216.0	105.5	243.7	76.7	137.6	458.1	-	458.1
1976 - January - Janvier.....	194.2	184.4	82.8	224.6	71.4	126.5	422.5	-	422.5
February - Février.....	223.1	215.7	75.4	231.7	74.7	127.2	433.6	-	433.6
March - Mars.....	236.8	245.0	83.6	243.8	72.2	132.1	448.1	-	448.1
April - Avril.....	208.7	236.2	111.1	253.7	76.9	137.5	468.1	-	468.1
May - Mai.....	184.9	201.2	127.4	267.1	82.7	147.3	497.2	-	497.2
June - Juin.....	207.9	213.0	132.4	276.6	86.3	152.6	515.5	-	515.5
July - Juillet.....	210.8	200.6	122.2	256.9	80.0	145.2	482.0	-	482.0
August - Août.....	240.9	216.3	97.6	247.8	75.7	140.3	463.8	-	463.8
September - Septembre.....	246.6	246.2	97.2	241.5	77.7	132.7	452.0	-	452.0
October - Octobre.....	221.7	233.3	108.9	228.7	77.9	131.4	438.1	-	438.1
November - Novembre.....	212.3	215.8	112.4	221.7	73.1	133.0	427.8	-	427.8
December - Décembre.....	181.3	184.4	115.5	231.7	72.2	145.2	449.0	-	449.0
Total.....	2,569.2								
1977 - January - Janvier.....	208.3	243.0	150.2	231.8	72.4	137.6	441.7	-	441.7
February - Février.....	234.1	227.0	143.2	228.7	78.3	140.1	447.1	-	447.1
March - Mars.....	249.5	236.4	130.1	238.3	77.7	142.6	458.6	-	458.6
April - Avril.....	201.1	203.6	132.5	248.8	78.8	156.0	483.7	-	483.7
May - Mai.....	189.8	200.4	143.1	277.7	79.3	168.9	525.9	-	525.9
June - Juin.....	225.3	226.4	144.2	283.1	77.4	179.6	540.1	-	540.1
July - Juillet.....	233.0	220.0	131.1	264.9	74.1	160.4	499.4	-	499.4
August - Août.....	276.1	262.4	117.4	264.6	76.2	153.1	493.9	-	493.9
September - Septembre.....	268.0	266.1	115.6	263.2	78.7	155.8	497.6	-	497.6
October - Octobre.....	249.1	251.2	117.8	243.9	72.3	148.1	464.3	-	464.3
November - Novembre.....	235.7	238.7	120.8	261.7	73.6	149.3	484.5	-	484.5
December - Décembre.....	186.3	192.7	127.2	262.7	71.0	155.6	489.3	-	489.3
Total.....	2,756.3								
1978 - January - Janvier.....	219.1	213.5	121.6	257.6	78.6	156.5	492.6	-	492.6
February - Février.....	258.5	249.6	112.7	254.7	81.3	175.5	511.5	-	511.5
March(r) - Mars(r).....	290.9	308.7	130.5	277.5	82.8	189.2	549.5	-	549.5
April(p) - Avril(p).....	252.8	264.2	141.9	292.7	87.5	191.6	571.8	-	571.8
Adjusted for seasonal variation - Chiffres désaisonnalisés									
M.C.D. - M.D.C.....	4	6	4	2	3	2	2		2
1976 - January - Janvier.....	210.0	198.0	77.5	232.2	73.5	123.1	428.8	-	428.8
February - Février.....	208.6	220.7	89.6	235.0	75.5	126.5	437.0	-	437.0
March - Mars.....	210.3	219.7	99.0	245.6	75.0	135.2	455.8	-	455.8
April - Avril.....	217.2	224.9	106.7	250.7	78.8	136.5	466.0	-	466.0
May - Mai.....	217.9	227.8	116.6	253.3	79.0	134.8	467.1	-	467.1
June - Juin.....	227.3	218.4	107.7	258.8	80.4	133.7	472.9	-	472.9
July - Juillet.....	218.5	219.7	108.9	246.6	77.6	135.3	459.5	-	459.5
August - Août.....	212.5	210.5	106.9	244.9	73.0	139.6	457.5	-	457.5
September - Septembre.....	209.8	216.6	113.7	242.6	76.1	144.9	463.6	-	463.6
October - Octobre.....	204.7	202.8	111.8	237.1	78.0	147.8	462.9	-	462.9
November - Novembre.....	204.4	206.4	113.8	235.9	75.4	149.2	460.5	-	460.5
December - Décembre.....	228.7	227.6	112.7	239.3	77.5	149.1	465.9	-	465.9
1977 - January - Janvier.....	227.1	255.1	140.7	239.7	74.6	133.9	448.2	-	448.2
February - Février.....	222.0	252.7	171.4	232.2	79.5	139.4	451.1	-	451.1
March - Mars.....	222.5	204.7	153.6	240.3	81.0	145.9	467.2	-	467.2
April - Avril.....	215.0	188.1	126.7	246.0	80.7	154.9	481.6	-	481.6
May - Mai.....	221.1	225.3	130.9	263.1	75.8	154.3	493.2	-	493.2
June - Juin.....	242.2	228.4	117.1	265.0	72.2	157.4	494.6	-	494.6
July - Juillet.....	248.9	249.0	117.2	254.6	72.1	149.5	476.2	-	476.2
August - Août.....	237.7	249.4	128.9	261.5	73.5	152.2	487.2	-	487.2
September - Septembre.....	231.4	237.1	134.6	264.3	77.0	170.2	511.5	-	511.5
October - Octobre.....	225.3	211.2	120.5	252.9	72.4	166.6	491.9	-	491.9
November - Novembre.....	229.2	231.5	122.8	278.8	75.8	167.9	522.5	-	522.5
December - Décembre.....	239.6	241.5	124.7	271.2	76.4	160.0	507.6	-	507.6
1978 - January - Janvier.....	232.5	219.7	111.9	266.8	80.8	153.1	500.7	-	500.7
February - Février.....	246.2	269.6	135.3	263.0	81.8	177.8	522.6	-	522.6
March(r) - Mars(r).....	260.6	267.4	142.1	280.9	86.3	194.9	562.1	-	562.1
April(p) - Avril(p).....	273.0	268.2	137.3	287.7	88.0	186.9	562.6	-	562.6

TABLE 3. Estimated Value of Shipments, Orders and Inventory in Manufacturing Industries grouped according to the Standard Industrial Classification - Continued

TABLEAU 3. Valeur estimative des livraisons, commandes et stocks des industries manufacturières groupées d'après la classification type des industries - suite

Group 8 - Wood Industries

Groupe 8 - Industrie du bois

Date	Shipments Livraisons	New orders received during month(1) Nouvelles commandes reçues au cours du mois(1)	Unfilled orders at end of month(1) Commandes en carnet à la fin du mois(1)	All inventory held at end of month Ensemble des stocks détenus à la fin du mois				Inventory held but not owned Stocks détenus mais non possédés	Total inventory owned Total des stocks possédés
				Raw materials Matières premières	Goods in process Produits en cours	Finished products Produits finis	Total		
Unadjusted for seasonal variation - Chiffres non-désaisonnalisés									
1974 - Average - Moyenne.....	332.6			200.2	209.9	269.1	679.4	-	679.4
1975 - Average - Moyenne.....	316.4			179.3	212.8	263.7	655.9	-	655.9
1976 - Average - Moyenne.....	408.4			192.4	252.4	302.9	747.8	-	747.8
1976 - January - Janvier.....	334.0			181.3	251.9	284.4	717.6	-	717.6
February - Février.....	363.3			190.7	265.3	291.7	747.7	-	747.7
March - Mars.....	405.5			201.8	272.1	299.3	773.2	-	773.2
April - Avril.....	419.9			204.7	253.4	299.5	757.5	-	757.5
May - Mai.....	405.1			192.3	229.0	311.4	732.7	-	732.7
June - Juin.....	439.9			191.2	225.8	307.1	724.1	-	724.1
July - Juillet.....	397.3			194.9	242.4	304.9	742.3	-	742.3
August - Août.....	423.1			191.3	242.5	288.1	721.9	-	721.9
September - Septembre.....	437.6			191.8	257.0	301.8	750.7	-	750.7
October - Octobre.....	427.0			189.6	261.7	310.9	762.2	-	762.2
November - Novembre.....	439.7			187.2	269.1	311.8	768.1	-	768.1
December - Décembre.....	408.7			193.0	258.8	324.1	776.0	-	776.0
Total.....	4,901.1								
1977 - January - Janvier.....	416.0			196.7	292.4	351.3	840.4	-	840.4
February - Février.....	408.6			205.2	313.5	384.4	903.1	-	903.1
March - Mars.....	498.2			206.8	305.0	366.4	878.2	-	878.2
April - Avril.....	483.7			209.3	283.6	370.2	863.1	-	863.1
May - Mai.....	503.6			209.3	259.7	356.7	825.7	-	825.7
June - Juin.....	525.5			204.8	272.1	343.0	819.9	-	819.9
July - Juillet.....	500.0			203.9	285.2	324.9	814.0	-	814.0
August - Août.....	547.1			205.8	292.0	312.0	809.9	-	809.9
September - Septembre.....	572.1			205.5	307.5	325.8	838.7	-	838.7
October - Octobre.....	539.7			208.4	310.6	335.3	854.3	-	854.3
November - Novembre.....	523.9			214.3	324.7	345.1	884.2	-	884.2
December - Décembre.....	470.8			212.7	337.4	364.4	914.6	-	914.6
Total.....	5,989.1								
1978 - January - Janvier.....	519.4			217.1	346.2	392.0	955.3	-	955.3
February - Février.....	516.0			231.7	372.7	415.5	1,019.9	-	1,019.9
March(r) - Mars(r).....	611.8			236.5	371.8	429.7	1,038.0	-	1,038.0
April(p) - Avril(p).....	626.5			235.1	358.5	439.7	1,033.3	-	1,033.3
Adjusted for seasonal variation - Chiffres désaisonnalisés									
M.C.D. - M.D.C.	3			1	1	3	2		2
1976 - January - Janvier.....	370.1			181.9	236.7	277.5	696.1	-	696.1
February - Février.....	379.2			185.8	239.5	277.8	703.1	-	703.1
March - Mars.....	377.4			194.7	243.9	280.1	718.7	-	718.7
April - Avril.....	381.6			199.6	251.1	287.2	737.9	-	737.9
May - Mai.....	370.4			190.8	245.2	299.1	735.1	-	735.1
June - Juin.....	381.8			190.3	245.6	306.8	742.7	-	742.7
July - Juillet.....	410.1			188.0	255.2	322.2	765.4	-	765.4
August - Août.....	431.3			189.6	250.3	293.9	733.8	-	733.8
September - Septembre.....	431.4			193.3	259.6	308.6	761.5	-	761.5
October - Octobre.....	448.5			195.9	270.3	324.3	790.5	-	790.5
November - Novembre.....	448.2			197.9	276.7	333.3	807.9	-	807.9
December - Décembre.....	477.9			202.6	258.1	333.6	794.3	-	794.3
1977 - January - Janvier.....	472.3			197.7	275.0	342.7	815.4	-	815.4
February - Février.....	438.6			200.3	283.6	365.9	849.8	-	849.8
March - Mars.....	451.7			199.8	273.4	343.2	816.4	-	816.4
April - Avril.....	452.5			204.3	281.3	355.2	840.8	-	840.8
May - Mai.....	448.0			207.9	278.2	341.9	828.0	-	828.0
June - Juin.....	454.3			203.8	296.2	342.2	842.2	-	842.2
July - Juillet.....	528.8			196.6	299.8	343.1	839.5	-	839.5
August - Août.....	555.4			203.8	301.1	318.9	823.8	-	823.8
September - Septembre.....	567.9			206.9	310.1	333.6	850.6	-	850.6
October - Octobre.....	569.4			215.3	321.3	350.2	886.8	-	886.8
November - Novembre.....	530.8			226.7	334.2	369.2	930.1	-	930.1
December - Décembre.....	556.1			223.3	336.7	375.0	935.0	-	935.0
1978 - January - Janvier.....	564.1			220.3	326.3	376.9	923.5	-	923.5
February - Février.....	562.1			227.4	337.9	391.9	957.2	-	957.2
March(r) - Mars(r).....	570.8			228.5	335.0	399.8	963.3	-	963.3
April(p) - Avril(p).....	591.2			228.3	355.3	413.6	997.2	-	997.2

TABLE 3. Estimated Value of Shipments, Orders and Inventory in Manufacturing Industries grouped according to the Standard Industrial Classification - Continued

TABLEAU 3. Valeur estimative des livraisons, commandes et stocks des industries manufacturières groupées d'après la classification type des industries - suite

Group 9 - Furniture & Fixture Industries

Groupe 9 - Industrie du meuble et des articles d'ameublement

Date	Shipments Livraisons	New orders received during month(1) Nouvelles commandes reçues au cours du mois(1)	Unfilled orders at end of month(1) Commandes en carnet à la fin du mois(1)	All inventory held at end of month Ensemble des stocks détenus à la fin du mois			Inventory held but not owned Stocks détenus mais non possédés	Total inventory owned Total des stocks possédés
				Raw materials Matières premières	Goods in process Produits en cours	Finished products Produits finis		
				Total				
millions of dollars - en millions de dollars								
Unadjusted for seasonal variation - Chiffres non-désaisonnalisés								
1974 - Average - Moyenne.....	111.5			148.5	53.3	49.0	250.9	250.9
1975 - Average - Moyenne.....	113.6			138.7	53.9	63.8	256.4	256.4
1976 - Average - Moyenne.....	122.5			142.5	56.3	67.4	266.3	266.3
1976 - January - Janvier.....	111.4			136.4	52.4	61.9	250.8	250.8
February - Février.....	119.7			136.4	54.5	64.5	255.4	255.4
March - Mars.....	132.4			145.2	53.9	68.1	267.1	267.1
April - Avril.....	121.0			141.9	54.6	68.3	264.8	264.8
May - Mai.....	123.6			142.3	54.8	68.1	265.2	265.2
June - Juin.....	130.9			144.9	56.2	69.8	270.9	270.9
July - Juillet.....	103.7			144.2	56.1	63.9	264.1	264.1
August - Août.....	114.7			145.1	57.3	66.8	269.2	269.2
September - Septembre.....	132.8			142.6	56.6	68.1	267.2	267.2
October - Octobre.....	126.7			140.3	57.0	67.8	265.1	265.1
November - Novembre.....	132.9			140.6	65.3	68.5	274.4	274.4
December - Décembre.....	121.4			150.4	58.3	72.9	281.6	281.6
Total.....	1,471.1							
1977 - January - Janvier.....	112.9			149.5	59.8	79.4	288.7	288.7
February - Février.....	120.8			147.7	60.3	80.3	288.3	288.3
March - Mars.....	136.7			148.4	60.0	82.8	291.3	291.3
April - Avril.....	125.5			150.3	60.5	88.5	299.2	299.2
May - Mai.....	131.0			149.0	60.5	88.3	297.8	297.8
June - Juin.....	132.6			146.2	59.7	84.2	290.2	290.2
July - Juillet.....	108.9			146.7	59.1	77.9	283.8	283.8
August - Août.....	126.4			142.0	59.3	77.2	278.5	278.5
September - Septembre.....	141.9			140.3	57.0	76.4	273.8	273.8
October - Octobre.....	137.0			137.3	57.6	72.8	267.7	267.7
November - Novembre.....	144.2			142.5	57.1	76.7	276.2	276.2
December - Décembre.....	129.3			149.8	56.9	80.6	287.2	287.2
Total.....	1,547.2							
1978 - January - Janvier.....	124.7			143.2	59.0	83.0	285.3	285.3
February - Février.....	135.1			145.2	59.6	83.8	288.6	288.6
March(r) - Mars(r).....	151.4			145.8	60.7	85.8	292.3	292.3
April(p) - Avril(p).....	146.1			145.9	59.7	85.7	291.3	291.3
Adjusted for seasonal variation - Chiffres désaisonnalisés								
M.C.D. - M.D.C.	3			2		2	2	2
1976 - January - Janvier.....	122.5			137.4	52.4	62.2	252.0	252.0
February - Février.....	121.6			137.9	54.4	62.1	254.4	254.4
March - Mars.....	122.3			145.3	53.8	63.4	262.5	262.5
April - Avril.....	121.2			142.2	54.5	64.4	261.1	261.1
May - Mai.....	121.6			141.5	54.8	64.5	260.8	260.8
June - Juin.....	123.8			142.9	56.1	67.7	266.7	266.7
July - Juillet.....	122.0			143.4	56.0	66.8	266.2	266.2
August - Août.....	121.2			144.6	57.2	69.6	271.4	271.4
September - Septembre.....	122.0			141.6	56.5	70.8	270.9	270.9
October - Octobre.....	122.5			142.4	56.9	71.7	271.0	271.0
November - Novembre.....	121.9			142.3	65.2	72.3	279.8	279.8
December - Décembre.....	124.4			146.3	58.2	74.5	279.0	279.0
1977 - January - Janvier.....	126.3			150.8	59.8	79.7	290.3	290.3
February - Février.....	124.0			149.4	60.3	77.2	286.9	286.9
March - Mars.....	124.8			148.5	60.0	77.2	285.7	285.7
April - Avril.....	128.6			150.7	60.5	83.7	294.9	294.9
May - Mai.....	128.3			148.0	60.5	83.6	292.1	292.1
June - Juin.....	123.7			144.3	59.7	81.7	285.7	285.7
July - Juillet.....	132.9			146.0	59.1	81.8	286.9	286.9
August - Août.....	129.0			141.5	59.3	80.5	281.3	281.3
September - Septembre.....	134.2			141.4	57.0	79.6	278.0	278.0
October - Octobre.....	130.2			139.4	57.6	76.9	273.9	273.9
November - Novembre.....	131.1			144.3	57.1	81.0	282.4	282.4
December - Décembre.....	135.3			145.5	56.9	82.3	284.7	284.7
1978 - January - Janvier.....	137.6			144.2	59.0	82.5	285.7	285.7
February - Février.....	139.5			145.9	59.6	80.2	285.7	285.7
March(r) - Mars(r).....	140.3			145.2	60.7	80.2	286.1	286.1
April(p) - Avril(p).....	150.7			145.0	59.7	80.6	285.3	285.3

TABLE 3. Estimated Value of Shipments, Orders and Inventory in Manufacturing Industries grouped according to the Standard Industrial Classification - Continued

TABLEAU 3. Valeur estimative des livraisons, commandes et stocks des industries manufacturières groupées d'après la classification type des industries - suite

Group 10 - Paper and Allied Industries

Groupe 10 - Industrie du papier et activités annexes

Date	Shipments Livraisons	New orders received during month(t)	Unfilled orders at end of month(t)	All inventory held at end of month				Inventory held but not owned Stocks détenus mais non possédés	Total inventory owned Total des stocks possédés
		Nouvelles commandes reçues au cours du mois(t)	Commandes en carnet à la fin du mois(t)	Ensemble des stocks détenus à la fin du mois			Total		
				Raw materials Matières premières	Goods in process Produits en cours	Finished products Produits finis			
millions of dollars - en millions de dollars									
Unadjusted for seasonal variation - Chiffres non-désaisonnalisés									
1974 - Average - Moyenne.....	639.7			539.2	56.0	205.1	800.3	-	800.3
1975 - Average - Moyenne.....	594.6			739.3	62.6	305.8	1,107.8	-	1,107.8
1976 - Average - Moyenne.....	680.2			781.2	64.8	335.4	1,181.5	-	1,181.5
1976 - January - Janvier.....	807.8			786.5	61.0	275.3	1,122.8	-	1,122.8
February - Février.....	555.8			774.0	61.6	294.4	1,130.0	-	1,130.0
March - Mars.....	708.8			754.3	66.2	320.4	1,140.9	-	1,140.9
April - Avril.....	713.0			748.1	64.7	321.2	1,133.9	-	1,133.9
May - Mai.....	719.1			694.5	65.2	334.9	1,094.6	-	1,094.6
June - Juin.....	742.7			732.6	66.0	347.8	1,146.4	-	1,146.4
July - Juillet.....	663.5			749.5	67.0	359.5	1,175.8	-	1,175.8
August - Août.....	727.0			786.3	68.9	355.1	1,210.2	-	1,210.2
September - Septembre.....	711.6			822.9	67.3	347.5	1,237.7	-	1,237.7
October - Octobre.....	701.1			825.2	65.6	353.0	1,243.8	-	1,243.8
November - Novembre.....	731.8			823.0	64.0	354.8	1,241.9	-	1,241.9
December - Décembre.....	680.5			878.3	60.6	361.3	1,300.2	-	1,300.2
Total.....	8,162.7								
1977 - January - Janvier.....	672.1			808.9	65.2	390.4	1,264.5	-	1,264.5
February - Février.....	699.3			815.2	67.9	406.5	1,289.6	-	1,289.6
March - Mars.....	772.2			802.1	67.7	425.7	1,295.4	-	1,295.4
April - Avril.....	737.3			751.9	66.4	422.8	1,241.1	-	1,241.1
May - Mai.....	750.9			719.6	67.5	433.2	1,220.3	-	1,220.3
June - Juin.....	786.7			759.4	66.4	448.4	1,274.1	-	1,274.1
July - Juillet.....	685.0			796.9	67.7	436.6	1,301.2	-	1,301.2
August - Août.....	760.2			809.9	68.5	436.6	1,315.0	-	1,315.0
September - Septembre.....	747.4			849.7	68.2	425.2	1,343.1	-	1,343.1
October - Octobre.....	791.0			865.4	64.9	422.5	1,352.7	-	1,352.7
November - Novembre.....	764.6			864.2	67.5	422.5	1,354.2	-	1,354.2
December - Décembre.....	734.0			867.0	63.8	390.0	1,320.8	-	1,320.8
Total.....	8,900.8								
1978 - January - Janvier.....	720.2			846.5	69.6	397.3	1,313.4	-	1,313.4
February - Février.....	720.6			853.4	67.8	420.9	1,342.1	-	1,342.1
March(r) - Mars(r).....	857.2			834.1	69.6	398.3	1,302.1	-	1,302.1
April(p) - Avril(p).....	825.0			816.2	70.8	417.1	1,304.1	-	1,304.1
Adjusted for seasonal variation - Chiffres désaisonnalisés									
M.C.D. - M.D.C.	3	2	3	2	1	1			
1976 - January - Janvier.....	527.6	747.7	61.4	288.7	1,097.8	1,097.8			
February - Février.....	572.3	755.2	62.6	296.4	1,114.2	1,114.2			
March - Mars.....	686.8	755.7	65.2	297.8	1,118.7	1,118.7			
April - Avril.....	683.8	816.6	65.1	302.7	1,184.4	1,184.4			
May - Mai.....	691.3	769.5	63.8	308.2	1,141.5	1,141.5			
June - Juin.....	686.7	789.4	64.7	321.8	1,175.9	1,175.9			
July - Juillet.....	689.8	759.3	65.3	343.9	1,168.5	1,168.5			
August - Août.....	731.6	790.8	66.2	353.6	1,210.6	1,210.6			
September - Septembre.....	715.2	798.1	66.1	361.6	1,225.8	1,225.8			
October - Octobre.....	717.6	792.6	66.6	378.9	1,238.1	1,238.1			
November - Novembre.....	709.6	793.0	66.4	388.5	1,247.9	1,247.9			
December - Décembre.....	723.9	810.8	64.2	406.6	1,281.6	1,281.6			
1977 - January - Janvier.....	716.7	768.1	65.7	409.6	1,243.4	1,243.4			
February - Février.....	734.6	794.4	68.9	409.2	1,272.5	1,272.5			
March - Mars.....	735.5	802.4	66.6	395.0	1,264.0	1,264.0			
April - Avril.....	719.5	820.0	67.0	397.9	1,284.9	1,284.9			
May - Mai.....	711.6	796.2	66.0	398.2	1,260.4	1,260.4			
June - Juin.....	723.8	818.1	65.2	414.1	1,297.4	1,297.4			
July - Juillet.....	730.9	807.0	66.1	417.1	1,290.2	1,290.2			
August - Août.....	754.1	815.0	65.9	435.4	1,316.3	1,316.3			
September - Septembre.....	755.0	824.8	66.9	443.1	1,334.8	1,334.8			
October - Octobre.....	810.5	832.7	66.0	454.7	1,353.4	1,353.4			
November - Novembre.....	739.6	834.0	70.1	463.8	1,367.9	1,367.9			
December - Décembre.....	785.7	800.3	67.8	439.6	1,307.7	1,307.7			
1978 - January - Janvier.....	763.8	807.5	70.0	412.5	1,290.0	1,290.0			
February - Février.....	754.4	834.2	68.2	419.3	1,321.7	1,321.7			
March(r) - Mars(r).....	821.6	837.8	68.0	372.5	1,278.3	1,278.3			
April(p) - Avril(p).....	809.9	879.2	71.1	395.3	1,345.6	1,345.6			

See footnot(es) on page 63. - Voir not(e) à la page 63.

TABLE 3. Estimated Value of Shipments, Orders and Inventory in Manufacturing Industries grouped according to the Standard Industrial Classification - Continued

TABLEAU 3. Valeur estimative des livraisons, commandes et stocks des industries manufacturières groupées d'après la classification type des industries - suite

Group 11 - Printing, Publishing and Allied Industries

Groupe 11 - Imprimerie, édition et activités annexes

Date	Shipments Livraisons	New orders received during month(1) Nouvelles commandes reçues au cours du mois(1)	Unfilled orders at end of month(1) Commandes en carnet à la fin du mois(1)	All inventory held at end of month Ensemble des stocks détenus à la fin du mois			Inventory held but not owned Stocks détenus mais non possédés	Total inventory owned Total des stocks possédés
				Raw materials Matières premières	Goods in process Produits en cours	Finished products Produits finis		
				Total				
millions of dollars - en millions de dollars								
Unadjusted for seasonal variation - Chiffres non-désaisonnalisés								
1974 - Average - Moyenne.....	212.5			119.3	45.5	43.1	208.1	208.1
1975 - Average - Moyenne.....	241.4			147.0	49.8	62.0	258.9	258.9
1976 - Average - Moyenne.....	266.2			133.8	49.7	61.4	245.0	245.0
1976 - January - Janvier.....	238.9			140.5	46.2	60.4	247.1	247.1
February - Février.....	238.0			133.8	45.8	61.4	241.0	241.0
March - Mars.....	274.5			132.8	46.3	61.8	240.9	240.9
April - Avril.....	268.5			133.6	48.0	62.2	243.8	243.8
May - Mai.....	265.2			132.2	48.7	61.4	242.3	242.3
June - Juin.....	278.4			131.9	49.9	62.9	244.7	244.7
July - Juillet.....	239.4			137.4	53.0	64.8	255.2	255.2
August - Août.....	251.3			137.0	51.6	64.2	252.7	252.7
September - Septembre.....	280.2			137.3	57.0	61.7	256.0	256.0
October - Octobre.....	287.5			131.4	53.9	58.3	243.6	243.6
November - Novembre.....	302.1			128.0	50.2	57.8	236.1	236.1
December - Décembre.....	271.6			129.8	46.7	60.5	237.0	237.0
Total.....	3,195.4							
1977 - January - Janvier.....	253.6			127.7	41.3	59.1	228.1	228.1
February - Février.....	263.0			126.5	47.4	58.8	232.7	232.7
March - Mars.....	299.7			132.7	51.4	59.9	244.0	244.0
April - Avril.....	290.1			129.5	50.3	59.3	239.1	239.1
May - Mai.....	287.8			126.0	51.8	60.2	238.0	238.0
June - Juin.....	300.5			127.2	52.5	61.3	241.0	241.0
July - Juillet.....	250.8			132.8	55.4	61.1	249.2	249.2
August - Août.....	277.6			138.3	54.0	61.4	253.7	253.7
September - Septembre.....	297.9			132.5	56.2	61.3	250.1	250.1
October - Octobre.....	308.7			127.1	53.1	60.2	240.4	240.4
November - Novembre.....	321.5			124.6	52.4	59.5	236.5	236.5
December - Décembre.....	293.5			127.5	52.9	59.9	240.3	240.3
Total.....	3,444.6							
1978 - January - Janvier.....	283.5			140.6	52.1	62.4	255.1	255.1
February - Février.....	289.8			143.8	55.4	63.3	262.6	262.6
March(r) - Mars(r).....	337.1			141.5	58.6	65.7	265.8	265.8
April(p) - Avril(p).....	339.5			135.3	60.6	68.7	264.6	264.6
Adjusted for seasonal variation - Chiffres désaisonnalisés								
M.C.D. - M.D.C.	4			1	2	2	1	1
1976 - January - Janvier.....	257.9			145.8	48.3	63.5	257.6	257.6
February - Février.....	255.3			138.0	46.6	62.3	246.9	246.9
March - Mars.....	260.2			137.6	46.9	62.5	247.0	247.0
April - Avril.....	258.4			137.0	48.2	62.2	247.4	247.4
May - Mai.....	259.8			132.8	47.6	61.1	241.5	241.5
June - Juin.....	267.0			130.7	48.3	60.8	239.8	239.8
July - Juillet.....	266.7			131.4	49.1	61.6	242.1	242.1
August - Août.....	266.8			130.8	49.9	62.1	242.8	242.8
September - Septembre.....	266.9			131.3	54.7	60.7	246.7	246.7
October - Octobre.....	269.5			130.1	54.1	59.6	243.8	243.8
November - Novembre.....	277.5			129.0	51.6	60.7	241.3	241.3
December - Décembre.....	281.0			131.7	51.3	59.7	242.7	242.7
1977 - January - Janvier.....	277.5			132.6	43.2	62.2	238.0	238.0
February - Février.....	289.0			130.6	48.4	59.8	238.8	238.8
March - Mars.....	282.0			137.7	52.2	60.6	250.5	250.5
April - Avril.....	281.7			133.0	50.7	59.3	243.0	243.0
May - Mai.....	278.6			126.8	50.7	60.0	237.5	237.5
June - Juin.....	289.6			126.2	50.8	59.4	236.4	236.4
July - Juillet.....	283.2			126.9	51.3	58.1	236.3	236.3
August - Août.....	288.9			132.1	52.4	59.5	244.0	244.0
September - Septembre.....	287.9			126.6	54.0	60.4	241.0	241.0
October - Octobre.....	290.0			125.9	53.3	61.6	240.8	240.8
November - Novembre.....	291.2			125.5	53.9	62.5	241.9	241.9
December - Décembre.....	307.9			129.3	58.0	59.2	246.5	246.5
1978 - January - Janvier.....	306.4			144.7	54.5	64.7	263.9	263.9
February - Février.....	315.7			150.0	57.9	64.5	272.4	272.4
March(r) - Mars(r).....	320.0			146.5	60.2	66.2	272.9	272.9
April(p) - Avril(p).....	333.4			137.9	61.1	68.9	267.9	267.9

TABLE 3. Estimated Value of Shipments, Orders and Inventory in Manufacturing Industries grouped according to the Standard Industrial Classification - Continued

TABLEAU 3. Valeur estimative des livraisons, commandes et stocks des industries manufacturières groupées d'après la classification type des industries - suite

Group 12 - Primary Metal Industries

Groupe 12 - Première transformation des métaux

Date	Shipments Livraisons	New orders received during month Nouvelles commandes reçues au cours du mois	Unfilled orders at end of month Commandes en carnet à la fin du mois	All inventory held at end of month Ensemble des stocks détenus à la fin du mois				Inventory held but not owned(3) Stocks détenus mais non possédés (3)	Total inventory owned(3) Total des stocks possédés (3)	
				Raw materials Matières premières		Goods in process Produits en cours	Finished products Produits finis			Total
millions of dollars - en millions de dollars										
Unadjusted for seasonal variation - Chiffres non-désaisonnalisés										
1974 - Average - Moyenne.....	544.6	568.8	856.2	619.2	203.1	243.2	1,065.7			
1975 - Average - Moyenne.....	556.8	549.3	895.9	908.9	282.1	366.9	1,558.0			
1976 - Average - Moyenne.....	610.7	598.5	876.0	931.9	344.7	462.9	1,739.6			
1976 - January - Janvier.....	542.0	488.5	847.3	897.2	335.7	430.3	1,663.2			
February - Février.....	567.9	583.3	862.7	898.3	335.4	449.9	1,683.6			
March - Mars.....	659.6	740.6	943.6	857.3	332.9	466.0	1,656.2			
April - Avril.....	654.8	749.6	1,038.4	856.5	327.9	478.4	1,662.8			
May - Mai.....	684.9	617.8	971.3	878.8	333.0	477.5	1,689.3			
June - Juin.....	660.0	619.5	930.8	1,004.5	329.1	460.2	1,793.9			
July - Juillet.....	546.0	540.3	925.1	940.8	340.8	461.5	1,743.0			
August - Août.....	593.1	571.1	903.1	929.0	347.0	448.6	1,724.7			
September - Septembre.....	640.7	534.1	796.5	947.0	350.4	457.6	1,755.0			
October - Octobre.....	573.7	555.4	778.2	986.3	354.0	472.8	1,813.1			
November - Novembre.....	628.2	611.2	761.3	993.2	365.6	460.1	1,818.9			
December - Décembre.....	578.2	571.5	754.6	994.8	385.4	492.0	1,872.2			
Total.....	7,329.2									
1977 - January - Janvier.....	609.5	737.3	882.4	978.4	404.3	519.4	1,902.1			
February - Février.....	609.8	575.4	848.0	847.7	411.7	556.2	1,815.4			
March - Mars.....	762.9	761.1	846.3	872.1	406.5	582.9	1,865.6			
April - Avril.....	647.4	714.9	913.9	818.7	403.9	597.1	1,898.7			
May - Mai.....	689.4	678.9	903.3	851.5	403.8	590.3	1,843.3			
June - Juin.....	783.2	820.0	940.1	884.3	390.7	559.8	1,836.8			
July - Juillet.....	627.4	591.3	903.9	927.1	403.8	577.6	1,905.5			
August - Août.....	660.0	717.4	961.4	946.3	404.7	565.3	1,934.4			
September - Septembre.....	727.7	673.9	907.6	975.8	402.3	573.1	1,951.2			
October - Octobre.....	719.5	740.1	928.2	986.3	411.2	593.7	1,991.2			
November - Novembre.....	738.7	709.8	899.4	1,052.1	403.9	597.8	2,053.8			
December - Décembre.....	700.3	735.0	934.0	1,024.3	410.5	607.3	2,042.1			
Total.....	8,275.7									
1978 - January - Janvier.....	765.5	892.6	1,061.2	953.0	419.5	621.7	1,994.3			
February - Février.....	741.7	737.1	1,056.6	905.1	422.4	621.8	1,949.2			
March(r) - Mars(r).....	867.3	921.5	1,110.8	872.7	406.5	600.5	1,879.7			
April(p) - Avril(p).....	820.1	868.3	1,159.1	860.6	428.2	591.2	1,879.9			
Adjusted for seasonal variation - Chiffres désaisonnalisés										
M.C.D. - M.D.C.....	3	6	3	2	2	2	1			
1976 - January - Janvier.....	543.3	470.4	820.6	901.2	322.5	431.8	1,655.5			
February - Février.....	586.7	597.2	831.1	937.7	341.9	436.3	1,715.9			
March - Mars.....	608.8	686.3	908.6	924.2	330.7	446.7	1,701.6			
April - Avril.....	635.4	763.7	1,036.9	899.9	329.1	446.8	1,675.8			
May - Mai.....	645.9	533.5	924.5	907.1	338.1	452.8	1,698.0			
June - Juin.....	620.6	637.0	940.9	980.3	335.8	458.8	1,774.9			
July - Juillet.....	589.0	584.9	936.8	913.9	345.7	471.0	1,730.6			
August - Août.....	670.8	654.2	920.2	910.1	340.5	466.0	1,716.6			
September - Septembre.....	617.8	549.5	851.9	930.4	343.6	480.2	1,754.2			
October - Octobre.....	576.4	540.4	815.9	958.2	357.5	486.2	1,801.9			
November - Novembre.....	606.6	564.1	773.4	970.1	370.6	483.8	1,824.5			
December - Décembre.....	606.6	578.8	745.6	947.9	382.5	501.5	1,831.9			
1977 - January - Janvier.....	625.0	734.5	855.1	983.5	388.3	521.7	1,893.5			
February - Février.....	639.7	600.9	816.3	885.2	420.1	539.2	1,844.5			
March - Mars.....	694.5	693.7	815.5	939.7	403.6	558.9	1,902.2			
April - Avril.....	642.3	740.1	913.3	859.5	405.6	556.9	1,822.0			
May - Mai.....	646.2	594.8	861.9	878.1	410.2	559.1	1,847.4			
June - Juin.....	726.0	815.9	951.8	861.8	398.3	558.2	1,818.3			
July - Juillet.....	703.4	669.2	917.6	900.6	409.5	589.7	1,899.8			
August - Août.....	728.0	788.5	978.1	927.8	397.3	588.2	1,912.3			
September - Septembre.....	713.8	707.4	971.7	959.3	394.8	601.7	1,958.5			
October - Octobre.....	712.7	713.5	972.5	958.9	416.0	611.2	1,956.1			
November - Novembre.....	710.9	650.0	911.6	1,028.4	409.6	628.6	2,066.6			
December - Décembre.....	741.4	751.0	921.2	976.6	407.6	619.2	2,006.3			
1978 - January - Janvier.....	780.8	876.6	1,017.0	942.8	399.4	623.7	1,965.9			
February - Février.....	772.0	780.8	1,025.8	943.4	426.0	599.4	1,968.8			
March(r) - Mars(r).....	799.1	863.7	1,090.4	939.6	399.0	570.7	1,909.3			
April(p) - Avril(p).....	821.4	867.1	1,136.1	922.9	427.4	549.5	1,899.8			

TABLE 3. Estimated Value of Shipments, Orders and Inventory in Manufacturing Industries grouped according to the Standard Industrial Classification - Continued

TABLEAU 3. Valeur estimative des livraisons, commandes et stocks des industries manufacturières groupées d'après la classification type des industries - suite

Group 13 - Metal Fabricating Industries (except Machinery and Transportation Equipment Industries)
Groupe 13 - Fabrication de produits en métal (sauf machines et équipement de transport)

Date	Shipments Livraisons	New orders received during month Nouvelles commandes reçues au cours du mois	Unfilled orders at end of month Commandes en carnet à la fin du mois	All inventory held at end of month Ensemble des stocks détenus à la fin du mois				Inventory held but not owned Stocks détenus mais non possédés	Total inventory owned Total des stocks possédés
				Raw materials Matieres premières	Goods in process Produits en cours	Finished products Produits finis	Total		
millions of dollars - en millions de dollars									
Unadjusted for seasonal variation - Chiffres non-désaisonnalisés									
1974 - Average - Moyenne.....	486.1	545.1	1,566.4	595.7	424.7	236.8	1,257.3	156.4	1,100.8
1975 - Average - Moyenne.....	518.0	517.8	1,826.7	701.4	503.2	308.2	1,512.9	192.8	1,320.1
1976 - Average - Moyenne.....	564.9	559.3	1,838.7	688.1	566.5	330.0	1,584.7	221.4	1,363.2
1976 - January - Janvier.....	477.7	513.5	1,857.0	676.7	506.6	324.0	1,507.3	189.6	1,317.6
February - Février.....	510.1	507.7	1,854.6	688.7	523.8	311.2	1,543.8	197.7	1,346.1
March - Mars.....	589.1	604.0	1,869.5	704.2	539.8	329.9	1,574.0	207.9	1,366.1
April - Avril.....	575.9	572.8	1,866.3	688.3	556.9	326.3	1,571.6	215.4	1,356.2
May - Mai.....	565.5	608.7	1,909.5	681.8	581.3	328.0	1,591.2	229.4	1,361.8
June - Juin.....	629.5	621.9	1,901.9	682.3	564.4	330.3	1,577.1	220.4	1,356.7
July - Juillet.....	524.1	493.7	1,871.5	687.5	573.0	325.8	1,586.2	226.7	1,359.5
August - Août.....	557.5	491.6	1,850.7	687.5	584.8	323.2	1,595.5	234.8	1,360.7
September - Septembre.....	614.7	571.6	1,807.6	687.3	592.0	336.0	1,615.3	241.0	1,374.3
October - Octobre.....	583.3	547.6	1,771.9	692.9	596.8	333.6	1,623.3	246.1	1,377.2
November - Novembre.....	591.9	570.0	1,750.0	687.9	600.4	334.4	1,622.7	238.9	1,383.8
December - Décembre.....	560.3	564.6	1,754.3	692.9	578.7	337.2	1,608.8	209.6	1,399.2
Total.....	6,779.6								
1977 - January - Janvier.....	521.4	372.9	1,605.8	694.4	554.9	348.7	1,598.0	212.6	1,385.5
February - Février.....	544.0	534.7	1,596.5	687.5	561.1	354.9	1,603.5	225.4	1,378.1
March - Mars.....	627.7	628.1	1,597.0	716.8	535.6	360.3	1,612.7	198.9	1,413.8
April - Avril.....	568.7	491.6	1,519.8	729.0	506.5	357.4	1,592.9	218.2	1,374.7
May - Mai.....	617.6	580.5	1,482.7	713.9	555.4	354.8	1,624.1	191.9	1,432.2
June - Juin.....	664.4	632.7	1,451.0	695.1	552.3	348.5	1,595.8	172.5	1,423.3
July - Juillet.....	586.1	582.3	1,447.1	709.3	544.4	329.1	1,582.9	168.2	1,414.7
August - Août.....	643.2	649.2	1,453.2	704.6	548.4	331.3	1,584.3	174.0	1,410.4
September - Septembre.....	683.6	664.5	1,434.1	708.4	539.6	334.8	1,582.9	165.5	1,417.4
October - Octobre.....	667.4	670.1	1,436.8	680.0	591.6	334.4	1,605.9	267.1	1,338.8
November - Novembre.....	648.3	787.9	1,576.4	680.7	601.6	340.2	1,622.6	271.2	1,351.4
December - Décembre.....	598.9	496.9	1,474.3	718.2	597.2	348.4	1,663.8	240.1	1,423.8
Total.....	7,371.3								
1978 - January - Janvier.....	579.6	588.9	1,483.6	724.5	602.6	353.0	1,680.2	254.1	1,426.1
February - Février.....	593.8	609.4	1,499.1	735.3	636.9	365.6	1,737.7	265.4	1,472.4
March(r) - Mars(r).....	685.6	753.3	1,566.8	753.1	648.2	365.1	1,766.4	262.1	1,504.3
April(p) - Avril(p).....	673.0	659.6	1,553.4	769.8	664.2	373.2	1,807.1	266.8	1,540.3
Adjusted for seasonal variation - Chiffres désaisonnalisés									
M.C.D. - M.D.C.....	3	4	1	1	2	2	1	3	1
1976 - January - Janvier.....	530.6	552.3	1,868.1	669.1	529.5	320.2	1,518.8	208.6	1,310.2
February - Février.....	541.5	549.6	1,876.2	677.6	533.5	322.5	1,533.6	208.2	1,325.4
March - Mars.....	549.7	553.7	1,880.2	683.4	545.5	324.8	1,553.7	213.4	1,340.3
April - Avril.....	576.9	592.1	1,895.4	678.1	548.8	323.7	1,550.6	212.4	1,338.2
May - Mai.....	563.1	578.4	1,910.7	682.3	564.5	324.5	1,571.3	221.9	1,349.4
June - Juin.....	574.4	534.2	1,870.5	676.0	554.9	332.1	1,563.0	217.4	1,345.6
July - Juillet.....	537.0	489.1	1,822.6	683.0	565.2	337.9	1,586.1	218.4	1,367.7
August - Août.....	574.6	551.8	1,799.8	690.5	575.5	336.0	1,602.0	222.3	1,379.7
September - Septembre.....	571.3	563.0	1,791.5	695.5	591.9	337.9	1,625.3	235.1	1,390.2
October - Octobre.....	578.9	568.9	1,781.5	707.2	591.6	336.2	1,635.0	229.8	1,405.2
November - Novembre.....	577.6	588.3	1,792.2	716.2	589.4	334.2	1,639.8	230.8	1,409.0
December - Décembre.....	580.2	564.9	1,776.9	703.0	607.9	330.7	1,641.6	237.7	1,403.9
1977 - January - Janvier.....	591.8	428.8	1,614.0	686.3	579.1	344.7	1,610.1	233.5	1,376.6
February - Février.....	584.7	585.3	1,614.6	675.7	570.2	345.5	1,591.4	236.7	1,354.7
March - Mars.....	582.4	574.2	1,606.4	694.6	541.0	354.8	1,590.4	204.1	1,386.3
April - Avril.....	580.7	519.1	1,544.8	718.3	498.8	355.0	1,572.1	215.0	1,357.1
May - Mai.....	605.8	545.6	1,484.6	714.6	539.5	351.4	1,605.5	185.7	1,419.8
June - Juin.....	604.7	547.8	1,427.7	689.6	543.0	350.6	1,583.2	170.5	1,412.7
July - Juillet.....	618.6	600.6	1,409.7	705.1	537.6	341.4	1,584.1	162.4	1,421.7
August - Août.....	640.3	644.3	1,413.7	708.0	540.5	344.8	1,593.3	164.8	1,428.5
September - Septembre.....	647.9	655.5	1,421.3	716.8	540.1	336.7	1,593.6	161.8	1,431.8
October - Octobre.....	657.9	679.9	1,443.3	694.0	587.3	336.8	1,618.1	249.7	1,368.4
November - Novembre.....	626.1	797.7	1,614.9	708.8	591.1	339.9	1,638.8	262.1	1,377.7
December - Décembre.....	634.3	512.1	1,492.7	728.9	626.1	341.5	1,696.5	271.3	1,425.2
1978 - January - Janvier.....	646.9	641.2	1,487.0	720.1	622.5	348.2	1,690.8	268.8	1,422.0
February - Février.....	640.6	670.0	1,516.4	725.8	641.3	357.0	1,724.1	271.3	1,452.8
March(r) - Mars(r).....	646.9	704.7	1,574.2	728.3	661.5	357.2	1,747.0	270.4	1,476.6
April(p) - Avril(p).....	701.5	711.9	1,584.6	759.1	661.6	368.2	1,788.9	266.3	1,522.6

TABLE 3. Estimated Value of Shipments, Orders and Inventory in Manufacturing Industries grouped according to the Standard Industrial Classification - Continued

TABLEAU 3. Valeur estimative des livraisons, commandes et stocks des industries manufacturières groupées d'après la classification type des industries - suite

Group 14 - Machinery Industries (Except Electrical Machinery)

Groupe 14 - Fabrication de machines (sauf électriques)

Date	Shipments Livraisons	New orders received during month Nouvelles commandes reçues au cours du mois	Unfilled orders at end of month Commandes en carnet à la fin du mois	All inventory held at end of month Ensemble des stocks détenus à la fin du mois				Inventory held but not owned Stocks détenus mais non possédés	Total inventory owned Total des stocks possédés
				Raw materials Goods in process Finished products			Total		
				Matières premières	Produits en cours	Produits finis			
millions of dollars - en millions de dollars									
Unadjusted for seasonal variation - Chiffres non-désaisonnalisés									
1974 - Average - Moyenne.....	261.4	308.6	1,466.0	390.7	358.7	179.3	928.8	92.7	836.1
1975 - Average - Moyenne.....	310.7	313.1	1,804.7	523.2	445.1	245.2	1,213.6	122.9	1,090.6
1976 - Average - Moyenne.....	324.3	320.9	1,786.1	470.8	491.0	255.3	1,217.2	154.3	1,062.9
1976 - January - Janvier.....	299.2	366.2	1,871.6	488.0	489.7	272.2	1,250.0	160.3	1,089.7
February - Février.....	323.5	318.8	1,868.9	484.6	494.9	273.6	1,253.1	157.9	1,095.3
March - Mars.....	365.1	318.6	1,822.4	485.7	496.1	269.3	1,251.0	162.4	1,088.7
April - Avril.....	357.7	288.1	1,752.8	468.0	462.7	265.8	1,196.5	139.7	1,056.8
May - Mai.....	342.5	285.2	1,695.4	465.2	459.2	253.6	1,178.0	139.0	1,039.1
June - Juin.....	368.5	349.5	1,676.5	445.0	454.8	247.7	1,147.5	140.4	1,007.1
July - Juillet.....	292.8	282.4	1,666.1	450.5	455.3	244.9	1,150.7	148.1	1,002.5
August - Août.....	263.4	429.4	1,832.1	457.7	464.7	231.6	1,154.0	150.5	1,003.5
September - Septembre.....	309.7	272.0	1,794.4	469.3	487.8	236.2	1,193.4	159.9	1,033.5
October - Octobre.....	311.8	347.0	1,829.6	489.4	518.8	239.4	1,274.6	163.3	1,084.3
November - Novembre.....	319.4	345.5	1,855.7	474.7	541.3	261.1	1,277.1	160.4	1,116.7
December - Décembre.....	338.6	248.6	1,765.7	472.7	567.3	268.3	1,308.4	170.6	1,137.8
Total.....	3,892.2								
1977 - January - Janvier.....	287.0	271.6	1,750.2	461.6	575.2	265.1	1,301.8	175.6	1,126.3
February - Février.....	331.3	278.6	1,697.6	453.4	590.9	259.4	1,303.8	190.6	1,112.1
March - Mars.....	414.2	366.1	1,649.5	467.9	559.0	252.7	1,279.7	161.5	1,118.3
April - Avril.....	364.4	521.2	1,806.3	477.4	553.2	251.2	1,281.9	161.7	1,130.2
May - Mai.....	356.0	375.9	1,826.2	474.3	560.2	260.5	1,294.9	182.1	1,112.2
June - Juin.....	388.6	267.5	1,705.4	454.2	574.3	259.1	1,287.6	197.5	1,090.2
July - Juillet.....	276.4	395.5	1,824.6	445.8	575.5	261.8	1,283.1	196.9	1,086.1
August - Août.....	286.1	264.7	1,803.1	443.7	589.8	263.9	1,297.3	196.9	1,090.2
September - Septembre.....	328.7	296.9	1,771.3	457.7	604.0	255.5	1,319.1	204.3	1,114.8
October - Octobre.....	314.4	359.7	1,816.6	456.9	594.5	267.3	1,318.6	206.9	1,111.7
November - Novembre.....	316.2	328.0	1,828.4	455.2	628.2	277.9	1,361.3	209.9	1,151.3
December - Décembre.....	339.3	310.3	1,799.4	466.4	612.0	265.1	1,343.6	175.4	1,168.2
Total.....	4,002.6								
1978 - January - Janvier.....	302.3	402.4	1,899.5	461.6	632.0	278.4	1,372.1	168.0	1,204.1
February - Février.....	337.8	484.9	2,046.5	465.1	642.9	288.5	1,396.5	170.9	1,225.6
March(r) - Mars(r).....	409.7	313.1	1,949.9	482.1	643.3	295.7	1,421.2	178.2	1,242.9
April(p) - Avril(p).....	413.8	459.0	1,995.1	486.8	661.9	287.6	1,436.3	189.5	1,246.8
Adjusted for seasonal variation - Chiffres désaisonnalisés									
M.C.D. - M.D.C.	4	6	1	1	2	2	1	2	1
1976 - January - Janvier.....	322.0	347.3	1,799.8	482.2	476.4	263.5	1,222.1	154.9	1,067.2
February - Février.....	316.6	335.3	1,818.5	476.8	474.3	260.5	1,211.6	148.2	1,063.4
March - Mars.....	320.1	328.1	1,826.5	477.1	470.7	254.2	1,202.0	146.9	1,055.1
April - Avril.....	316.7	286.5	1,796.3	466.5	470.0	256.4	1,192.9	150.3	1,042.6
May - Mai.....	323.0	280.5	1,753.8	466.0	462.7	251.3	1,180.0	146.8	1,033.2
June - Juin.....	331.7	323.2	1,745.3	454.2	496.6	250.4	1,174.2	149.8	1,024.4
July - Juillet.....	318.7	276.0	1,702.6	458.8	476.5	255.4	1,190.7	152.4	1,038.3
August - Août.....	325.9	460.7	1,837.4	459.3	480.5	245.7	1,185.5	152.6	1,032.9
September - Septembre.....	326.8	291.2	1,801.8	472.8	494.3	251.1	1,218.2	162.4	1,055.8
October - Octobre.....	330.9	342.8	1,813.7	489.9	521.1	247.6	1,258.6	165.3	1,093.3
November - Novembre.....	318.1	302.9	1,798.5	475.6	537.2	264.1	1,276.9	159.1	1,117.8
December - Décembre.....	330.5	268.4	1,736.4	471.0	557.9	262.0	1,290.9	162.7	1,128.2
1977 - January - Janvier.....	315.6	258.5	1,679.4	456.0	558.2	256.4	1,270.6	169.5	1,101.1
February - Février.....	332.5	304.3	1,651.2	446.2	565.4	247.0	1,258.6	178.4	1,080.2
March - Mars.....	359.2	362.2	1,654.2	459.7	530.1	238.4	1,228.2	145.7	1,082.5
April - Avril.....	327.7	526.3	1,852.8	476.0	562.6	242.4	1,281.0	174.2	1,106.8
May - Mai.....	327.6	365.9	1,891.1	475.6	565.0	258.2	1,298.8	193.3	1,105.5
June - Juin.....	353.7	239.3	1,777.0	463.3	593.7	262.1	1,319.1	211.5	1,097.5
July - Juillet.....	304.9	392.4	1,864.5	454.1	602.5	273.1	1,329.7	202.6	1,127.1
August - Août.....	351.2	293.6	1,806.9	445.3	610.6	280.4	1,336.3	200.2	1,136.1
September - Septembre.....	346.0	317.4	1,778.3	462.9	612.2	271.8	1,346.9	207.6	1,139.3
October - Octobre.....	337.1	359.7	1,800.9	457.4	597.1	276.3	1,330.8	209.6	1,121.4
November - Novembre.....	312.8	283.7	1,771.8	456.5	624.1	281.2	1,361.8	208.5	1,153.2
December - Décembre.....	334.3	333.2	1,770.7	465.1	600.9	258.8	1,324.8	166.5	1,158.3
1978 - January - Janvier.....	328.8	403.0	1,844.9	460.1	600.0	266.6	1,326.7	156.6	1,170.1
February - Février.....	338.4	492.5	1,999.0	460.6	612.6	275.7	1,348.9	159.7	1,189.2
March(r) - Mars(r).....	361.2	318.2	1,956.0	475.5	609.0	283.7	1,368.2	164.7	1,203.5
April(p) - Avril(p).....	379.2	473.2	2,050.0	483.0	672.1	278.7	1,433.8	205.7	1,228.1

TABLE 3. Estimated Value of Shipments, Orders and Inventory in Manufacturing Industries grouped according to the Standard Industrial Classification - Continued

TABLEAU 3. Valeur estimative des livraisons, commandes et stocks des industries manufacturières groupées d'après la classification type des industries - suite

Group 15 - Transportation Equipment Industries

Groupe 15 - Fabrication d'équipement de transport

Date	Shipments Livraisons	New orders received during month Nouvelles commandes reçues au cours du mois	Unfilled orders at end of month Commandes en carnet à la fin du mois	All inventory held at end of month Ensemble des stocks détenus à la fin du mois				Inventory held but not owned Stocks détenus mais non possédés	Total inventory owned Total des stocks possédés		
				Raw materials Matières premières			Goods in process Produits en cours			Finished products Produits finis	Total
millions of dollars - en millions de dollars											
Unadjusted for seasonal variation - Chiffres non-désaisonnalisés											
1974 - Average - Moyenne.....	847.8	919.8	2,342.8	517.4	759.0	244.6	1,521.0	209.9	1,311.1		
1975 - Average - Moyenne.....	932.8	899.0	2,412.6	558.1	990.3	284.7	1,833.2	364.4	1,468.7		
1976 - Average - Moyenne.....	1,070.6	1,031.9	1,920.2	545.6	1,084.4	339.9	1,970.0	414.0	1,555.9		
1976 - January - Janvier.....	1,004.9	946.3	2,134.0	548.8	1,080.4	312.1	1,941.3	368.2	1,573.1		
February - Février.....	1,032.1	1,021.1	2,123.0	557.3	1,082.9	334.0	1,974.1	410.9	1,563.3		
March - Mars.....	1,241.6	1,125.1	2,006.5	557.1	1,116.9	337.1	2,011.0	379.5	1,631.5		
April - Avril.....	1,200.3	1,181.3	1,987.5	554.4	1,106.0	360.0	2,020.4	392.8	1,627.5		
May - Mai.....	1,166.3	1,104.9	1,926.1	545.3	1,075.4	357.9	1,978.5	411.2	1,567.3		
June - Juin.....	1,224.3	1,197.8	1,899.6	528.6	1,037.1	343.3	1,909.0	417.7	1,491.2		
July - Juillet.....	708.0	707.2	1,898.8	533.3	1,062.1	300.4	1,895.8	447.5	1,448.3		
August - Août.....	949.1	978.4	1,928.1	547.0	1,049.0	335.1	1,931.2	413.6	1,517.6		
September - Septembre.....	1,058.7	1,024.3	1,893.6	541.1	1,088.6	385.6	2,015.3	456.2	1,559.0		
October - Octobre.....	1,003.6	896.7	1,786.8	556.8	1,124.8	335.5	2,017.0	445.7	1,571.3		
November - Novembre.....	1,184.0	1,127.9	1,730.7	528.7	1,143.5	359.9	2,032.1	477.6	1,554.5		
December - Décembre.....	1,075.0	1,072.1	1,727.9	549.9	1,046.2	318.4	1,914.6	347.8	1,566.8		
Total.....	12,847.9										
1977 - January - Janvier.....	1,149.2	1,344.7	1,923.4	563.6	1,054.7	365.7	1,984.0	352.5	1,631.5		
February - Février.....	1,124.8	1,837.6	2,336.2	555.6	1,078.0	431.0	2,064.6	305.3	1,759.3		
March - Mars.....	1,495.3	1,724.1	2,565.1	548.5	1,113.7	396.3	2,058.5	326.9	1,731.6		
April - Avril.....	1,321.6	1,376.1	2,619.6	545.6	1,105.0	396.5	2,047.0	311.2	1,735.8		
May - Mai.....	1,363.8	1,354.0	2,609.7	536.9	1,074.6	386.7	1,988.2	314.8	1,683.4		
June - Juin.....	1,455.7	1,720.1	2,874.1	532.2	1,047.5	399.6	1,979.4	334.8	1,644.5		
July - Juillet.....	976.8	964.7	2,862.0	509.3	1,026.2	366.8	1,902.3	328.1	1,574.2		
August - Août.....	835.7	677.3	2,703.6	554.1	1,145.4	374.9	2,074.4	331.9	1,742.5		
September - Septembre.....	1,289.5	1,349.3	2,763.3	569.7	1,214.9	359.8	2,144.4	352.9	1,791.6		
October - Octobre.....	1,426.5	1,430.7	2,767.5	578.8	1,278.5	361.0	2,218.3	385.7	1,832.6		
November - Novembre.....	1,468.3	1,483.3	2,782.5	597.6	1,304.8	413.5	2,315.9	403.1	1,912.8		
December - Décembre.....	1,208.5	1,237.6	2,811.6	624.0	1,315.3	371.7	2,311.0	417.1	1,893.9		
Total.....	15,115.7										
1978 - January - Janvier.....	1,231.5	1,239.8	2,819.9	622.4	1,350.0	404.3	2,376.6	429.1	1,947.5		
February - Février.....	1,228.9	1,349.6	2,940.6	640.1	1,397.4	452.6	2,490.1	455.1	2,035.0		
March - Mars.....	1,582.9	1,661.7	3,019.4	629.5	1,397.3	411.2	2,438.0	489.9	1,948.1		
April - Avril.....	1,471.9	1,593.5	3,140.9	627.3	1,397.6	473.9	2,498.8	453.1	2,045.7		
Adjusted for seasonal variation(2) - Chiffres désaisonnalisés(2)											
M.C.D. - M.D.C.	4	6	2	2	2	3	2		2		
1976 - January - Janvier.....	1,026.9	991.3	2,097.1	541.3	1,096.3	302.5	1,940.1	368.1	1,572.0		
February - Février.....	1,065.4	1,059.5	2,091.2	550.9	1,111.7	304.6	1,972.2	410.8	1,556.4		
March - Mars.....	1,085.1	1,003.1	2,009.2	556.9	1,109.9	315.0	1,981.8	379.4	1,602.4		
April - Avril.....	1,136.3	1,153.3	2,026.2	563.4	1,114.7	334.5	2,012.6	392.8	1,619.8		
May - Mai.....	1,100.1	1,049.2	1,975.3	556.6	1,092.1	337.6	1,986.3	411.2	1,575.1		
June - Juin.....	1,088.7	1,075.3	1,961.9	552.3	1,050.3	338.2	1,940.8	417.7	1,523.1		
July - Juillet.....	935.1	901.6	1,928.4	549.7	1,103.9	332.9	1,986.5	447.4	1,539.1		
August - Août.....	1,303.5	1,300.1	1,925.0	546.6	1,048.8	359.9	1,955.3	413.5	1,541.8		
September - Septembre.....	1,011.3	935.8	1,849.5	532.4	1,056.4	406.6	1,995.4	456.2	1,539.2		
October - Octobre.....	915.6	840.9	1,774.8	554.2	1,091.4	352.5	1,998.1	445.7	1,552.4		
November - Novembre.....	1,068.5	1,027.9	1,734.2	519.9	1,088.6	364.6	1,973.1	477.6	1,495.5		
December - Décembre.....	1,115.7	1,061.0	1,679.5	526.5	1,051.3	342.6	1,920.4	347.7	1,572.7		
1977 - January - Janvier.....	1,200.2	1,410.7	1,890.0	555.6	1,070.9	354.3	1,980.8	352.5	1,628.3		
February - Février.....	1,173.0	1,582.4	2,299.4	549.1	1,106.9	392.5	2,048.5	305.3	1,743.2		
March - Mars.....	1,333.3	1,603.6	2,569.7	548.2	1,107.1	370.4	2,025.7	326.9	1,698.8		
April - Avril.....	1,240.1	1,342.6	2,672.2	554.8	1,114.3	368.2	2,037.3	311.2	1,726.1		
May - Mai.....	1,268.5	1,274.1	2,677.8	548.1	1,090.9	364.1	2,003.1	314.8	1,688.3		
June - Juin.....	1,332.7	1,622.8	2,967.9	556.5	1,061.9	394.2	2,012.6	334.8	1,677.8		
July - Juillet.....	1,294.6	1,235.8	2,909.1	525.3	1,065.2	406.9	1,997.4	328.1	1,669.3		
August - Août.....	1,067.2	854.6	2,696.5	554.2	1,145.3	403.5	2,103.0	331.9	1,771.1		
September - Septembre.....	1,267.9	1,269.4	2,698.0	560.2	1,179.8	379.9	2,119.9	352.9	1,767.0		
October - Octobre.....	1,325.0	1,380.5	2,753.5	576.0	1,240.5	379.9	2,196.4	385.7	1,810.7		
November - Novembre.....	1,262.5	1,296.2	2,787.2	588.3	1,242.3	418.1	2,248.7	403.1	1,845.6		
December - Décembre.....	1,323.5	1,268.4	2,732.1	597.2	1,322.2	400.2	2,319.6	417.1	1,902.5		
1978 - January - Janvier.....	1,263.9	1,333.2	2,801.4	608.0	1,370.5	397.2	2,375.7	429.1	1,946.6		
February - Février.....	1,306.9	1,389.0	2,883.5	629.9	1,423.9	413.9	2,467.7	455.1	2,012.6		
March - Mars.....	1,355.7	1,458.7	2,986.5	627.2	1,379.3	387.7	2,394.2	489.9	1,904.3		
April - Avril.....	1,415.5	1,548.1	3,119.3	634.0	1,401.5	440.5	2,476.0	453.1	2,022.9		

TABLE 3. Estimated Value of Shipments, Orders and Inventory in Manufacturing Industries grouped according to the Standard Industrial Classification - Continued

TABLEAU 3. Valeur estimative des livraisons, commandes et stocks des industries manufacturières groupées d'après la classification type des industries - suite

Group 16 - Electrical Products Industries

Groupe 16 - Fabrication de produits électriques

Date	Shipments Livraisons	New orders received during month Nouvelles commandes reçues au cours du mois	Unfilled orders at end of month Commandes en carnet à la fin du mois	All inventory held at end of month Ensemble des stocks détenus à la fin du mois				Inventory held but not owned Stocks détenus mais non possédés	Total inventory owned Total des stocks possédés
				Raw materials Matières premières			Total		
				Goods in process Produits en cours	Finished products Produits finis				
millions of dollars - en millions de dollars									
Unadjusted for seasonal variation - Chiffres non-désaisonnalisés									
1974 - Average - Moyenne.....	362.0	414.5	1,863.1	378.6	438.4	335.8	1,152.9	71.6	1,081.2
1975 - Average - Moyenne.....	383.8	378.8	2,138.4	416.8	470.7	396.6	1,284.1	136.5	1,147.6
1976 - Average - Moyenne.....	417.2	388.3	1,821.8	405.4	494.8	390.1	1,290.4	174.2	1,116.2
1976 - January - Janvier.....	362.1	303.8	1,961.5	400.6	493.4	357.0	1,251.0	157.3	1,093.7
February - Février.....	402.9	390.4	1,949.1	395.7	496.8	373.4	1,265.8	159.2	1,106.7
March - Mars.....	471.6	413.4	1,890.9	404.0	497.1	397.9	1,299.0	150.4	1,148.6
April - Avril.....	404.5	449.8	1,936.3	409.7	506.7	414.0	1,330.3	149.9	1,180.4
May - Mai.....	413.5	368.3	1,891.0	412.7	500.4	418.9	1,332.0	171.3	1,160.7
June - Juin.....	454.9	388.3	1,824.4	410.2	502.5	412.3	1,325.0	161.6	1,163.4
July - Juillet.....	368.8	350.2	1,805.9	412.5	485.4	384.1	1,282.0	166.9	1,115.2
August - Août.....	388.0	380.7	1,798.6	412.3	490.1	372.4	1,274.8	157.8	1,117.0
September - Septembre.....	452.0	401.1	1,747.7	403.7	485.9	380.9	1,270.6	157.0	1,113.6
October - Octobre.....	425.7	355.2	1,677.2	399.2	497.9	377.6	1,274.7	218.0	1,056.7
November - Novembre.....	434.3	463.7	1,706.6	393.6	501.3	396.9	1,291.9	223.7	1,068.2
December - Décembre.....	429.2	395.4	1,672.7	411.6	481.2	395.9	1,288.6	218.1	1,070.5
Total.....	5,007.3								
1977 - January - Janvier.....	386.3	426.3	1,712.7	421.0	493.3	413.8	1,328.0	237.0	1,091.0
February - Février.....	397.5	431.9	1,747.1	421.6	501.7	427.3	1,350.7	234.6	1,116.0
March - Mars.....	440.0	464.1	1,771.1	439.1	508.1	451.9	1,399.0	249.2	1,149.8
April - Avril.....	423.2	427.8	1,775.8	439.5	514.3	459.9	1,413.7	251.3	1,165.0
May - Mai.....	411.8	386.2	1,750.2	432.1	518.8	464.1	1,414.9	252.4	1,167.5
June - Juin.....	461.8	447.4	1,735.9	431.2	512.2	469.7	1,410.0	252.2	1,162.2
July - Juillet.....	383.9	257.7	1,609.7	428.9	502.3	425.8	1,357.0	255.5	1,101.5
August - Août.....	416.6	521.1	1,714.1	418.5	507.8	415.1	1,341.4	248.1	1,093.3
September - Septembre.....	468.7	465.2	1,710.6	420.7	512.0	407.0	1,339.7	248.7	1,091.0
October - Octobre.....	463.6	449.2	1,696.2	423.7	501.6	402.9	1,328.2	250.9	1,077.3
November - Novembre.....	457.5	482.6	1,721.2	401.7	534.9	411.2	1,347.8	256.1	1,091.7
December - Décembre.....	436.5	420.9	1,705.6	420.4	535.8	398.1	1,354.3	268.7	1,085.6
Total.....	5,147.5								
1978 - January - Janvier.....	428.3	390.9	1,668.2	417.6	537.6	423.9	1,379.1	278.0	1,101.2
February - Février.....	426.0	445.1	1,687.4	424.7	541.5	445.0	1,411.2	274.9	1,136.3
March(r) - Mars(r).....	479.1	551.9	1,760.2	442.0	501.0	477.6	1,420.5	257.2	1,163.4
April(p) - Avril(p).....	440.7	494.2	1,813.7	444.4	514.6	505.2	1,464.2	263.9	1,200.3
Adjusted for seasonal variation(2) - Chiffres désaisonnalisés(2)									
M.C.D. - M.D.C.....	3	6	1	1	1	2	1	1	
1976 - January - Janvier.....	405.2	340.9	1,972.4	398.4	501.0	368.5	1,267.9	157.2	1,110.7
February - Février.....	417.8	372.3	1,926.9	396.1	496.2	370.2	1,262.5	159.1	1,103.4
March - Mars.....	437.4	390.5	1,880.0	407.8	495.3	382.4	1,285.5	150.4	1,135.1
April - Avril.....	418.2	433.7	1,895.5	411.4	501.4	386.5	1,299.3	149.9	1,149.4
May - Mai.....	427.4	383.9	1,852.0	408.9	499.8	386.7	1,295.4	171.3	1,124.1
June - Juin.....	419.9	393.4	1,825.5	407.8	497.6	380.7	1,286.1	161.5	1,124.6
July - Juillet.....	407.5	419.2	1,837.2	406.1	492.4	384.8	1,283.3	166.8	1,116.5
August - Août.....	425.6	377.9	1,789.5	404.9	489.4	390.7	1,285.0	157.7	1,127.3
September - Septembre.....	410.4	412.2	1,791.3	403.0	486.0	398.4	1,287.4	156.9	1,130.5
October - Octobre.....	391.3	284.1	1,684.1	404.2	492.2	408.1	1,304.5	217.9	1,086.6
November - Novembre.....	413.8	445.6	1,715.9	406.4	495.9	420.4	1,322.7	223.6	1,099.1
December - Décembre.....	424.8	396.6	1,687.7	411.3	491.2	408.5	1,311.0	218.0	1,093.0
1977 - January - Janvier.....	431.0	465.0	1,721.8	418.5	501.0	427.0	1,346.5	237.0	1,109.5
February - Février.....	421.4	426.7	1,727.1	422.2	500.8	423.5	1,346.5	234.6	1,111.9
March - Mars.....	412.3	446.3	1,761.1	443.1	506.5	434.5	1,384.0	249.2	1,134.8
April - Avril.....	436.6	413.6	1,738.1	441.3	508.8	429.7	1,379.8	251.3	1,128.5
May - Mai.....	426.4	402.0	1,713.7	427.9	518.1	428.9	1,374.9	252.4	1,122.5
June - Juin.....	425.4	448.6	1,736.9	428.8	507.3	433.6	1,369.7	252.2	1,117.2
July - Juillet.....	427.2	329.3	1,639.0	422.5	509.6	427.2	1,359.3	255.5	1,103.8
August - Août.....	444.1	511.7	1,706.6	411.2	507.5	436.2	1,354.9	248.1	1,106.2
September - Septembre.....	435.0	483.2	1,754.8	419.8	512.8	425.6	1,358.2	248.7	1,107.5
October - Octobre.....	422.2	369.3	1,701.9	429.3	495.8	435.7	1,360.8	250.9	1,109.9
November - Novembre.....	432.7	460.5	1,729.7	415.0	529.1	435.1	1,379.2	256.1	1,133.1
December - Décembre.....	440.0	431.8	1,721.5	420.3	546.8	410.5	1,377.6	268.7	1,108.9
1978 - January - Janvier.....	476.8	432.8	1,677.5	413.3	541.3	434.1	1,388.7	278.0	1,110.7
February - Février.....	448.6	440.5	1,669.4	425.4	539.3	440.2	1,404.9	274.9	1,130.0
March(r) - Mars(r).....	449.0	524.8	1,745.2	441.6	497.2	452.1	1,390.9	257.2	1,133.7
April(p) - Avril(p).....	456.4	484.5	1,773.3	440.3	506.1	469.1	1,415.5	263.9	1,151.6

TABLE 3. Estimated Value of Shipments, Orders and Inventory in Manufacturing Industries grouped according to the Standard Industrial Classification - Continued

TABLEAU 3. Valeur estimative des livraisons, commandes et stocks des industries manufacturières groupées d'après la classification type des industries - suite

Group 17 - Non-metallic Mineral Products Industries

Groupe 17 - Fabrication de produits minéraux non métalliques

Date	Shipments Livraisons	New orders received during month(t) Nouvelles commandes reçues au cours du mois(t)	Unfilled orders at end of month(t) Commandes en carnet à la fin du mois(t)	All inventory held at end of month Ensemble des stocks détenus à la fin du mois			Inventory held but not owned Stocks détenus mais non possédés	Total inventory owned Total des stocks possédés
				Raw materials Matières premières	Goods in process Produits en cours	Finished products Produits finis		
				Total				
millions of dollars - en millions de dollars								
Unadjusted for seasonal variation - Chiffres non-désaisonnalisés								
1974 - Average - Moyenne.....	190.2			145.0	35.9	129.4	310.4	310.4
1975 - Average - Moyenne.....	214.1			170.1	45.2	168.3	383.7	383.7
1976 - Average - Moyenne.....	242.9			178.0	51.9	192.7	422.8	422.8
1976 - January - Janvier.....	172.5			174.8	50.2	186.7	411.8	411.8
February - Février.....	186.5			174.3	54.8	197.7	426.8	426.8
March - Mars.....	213.5			173.4	60.8	208.5	442.7	442.7
April - Avril.....	247.2			174.5	61.4	212.5	448.3	448.3
May - Mai.....	263.7			176.1	59.0	212.1	447.2	447.2
June - Juin.....	296.8			179.5	56.0	198.8	434.3	434.3
July - Juillet.....	258.4			178.9	50.5	195.9	425.3	425.3
August - Août.....	274.9			181.9	51.7	187.3	420.9	420.9
September - Septembre.....	267.3			181.8	48.1	184.9	414.8	414.8
October - Octobre.....	266.3			182.1	45.7	177.7	405.6	405.6
November - Novembre.....	268.2			180.7	40.9	173.6	395.2	395.2
December - Décembre.....	200.3			178.8	44.5	177.4	400.7	400.7
Total.....	2,915.5							
1977 - January - Janvier.....	180.3			176.0	54.6	186.1	416.7	416.7
February - Février.....	188.4			180.5	63.9	206.9	451.4	451.4
March - Mars.....	223.2			178.0	70.0	217.6	465.5	465.5
April - Avril.....	243.8			182.7	73.2	226.2	482.2	482.2
May - Mai.....	291.8			180.5	66.7	223.8	471.1	471.1
June - Juin.....	314.3			177.9	60.3	219.7	457.9	457.9
July - Juillet.....	283.4			182.3	56.4	215.1	453.8	453.8
August - Août.....	319.5			183.6	53.7	201.5	438.9	438.9
September - Septembre.....	300.9			186.4	54.5	198.3	439.3	439.3
October - Octobre.....	314.7			186.8	51.9	191.9	430.6	430.6
November - Novembre.....	298.1			184.7	44.2	197.2	426.1	426.1
December - Décembre.....	214.0			186.8	49.5	198.1	434.4	434.4
Total.....	3,172.3							
1978 - January - Janvier.....	192.4			188.2	57.7	209.5	455.4	455.4
February - Février.....	204.9			186.7	68.3	216.9	471.8	471.8
March(r) - Mars(r).....	239.2			190.4	75.1	228.6	494.1	494.1
April(p) - Avril(p).....	262.9			185.6	77.1	230.1	492.7	492.7
Adjusted for seasonal variation - Chiffres désaisonnalisés								
M.C.D. - M.D.C.....	3			2	2	2	1	1
1976 - January - Janvier.....	224.2			174.4	52.6	187.6	414.6	414.6
February - Février.....	234.7			175.0	51.7	190.6	417.3	417.3
March - Mars.....	239.7			176.8	52.7	190.9	420.4	420.4
April - Avril.....	256.2			179.1	51.9	192.1	423.1	423.1
May - Mai.....	249.4			180.1	50.6	192.9	423.6	423.6
June - Juin.....	249.5			183.1	50.6	187.7	421.4	421.4
July - Juillet.....	237.9			177.4	49.1	197.3	423.8	423.8
August - Août.....	245.2			178.4	53.8	197.0	429.2	429.2
September - Septembre.....	232.3			177.7	53.6	196.8	428.1	428.1
October - Octobre.....	239.1			180.0	53.9	195.3	429.2	429.2
November - Novembre.....	257.0			177.5	50.8	194.1	422.4	422.4
December - Décembre.....	235.9			177.4	52.9	192.3	422.6	422.6
1977 - January - Janvier.....	238.9			175.6	57.3	186.8	419.7	419.7
February - Février.....	241.6			181.1	60.2	199.6	440.9	440.9
March - Mars.....	250.2			181.5	60.6	199.2	441.3	441.3
April - Avril.....	258.7			187.5	61.8	204.5	453.8	453.8
May - Mai.....	270.1			184.6	57.1	203.6	445.3	445.3
June - Juin.....	264.1			181.3	54.7	207.4	443.4	443.4
July - Juillet.....	266.4			180.9	54.8	216.6	452.3	452.3
August - Août.....	278.1			180.1	56.1	212.1	448.3	448.3
September - Septembre.....	264.0			182.5	60.9	211.1	454.5	454.5
October - Octobre.....	282.4			184.7	61.3	211.1	457.1	457.1
November - Novembre.....	283.6			181.7	54.9	220.7	457.3	457.3
December - Décembre.....	259.0			185.6	59.0	214.9	459.5	459.5
1978 - January - Janvier.....	251.4			188.2	59.9	210.9	459.0	459.0
February - Février.....	265.6			186.6	62.8	209.1	458.5	458.5
March(r) - Mars(r).....	271.1			193.7	63.7	209.5	466.9	466.9
April(p) - Avril(p).....	283.9			189.5	64.2	207.2	460.9	460.9

TABLE 3. Estimated Value of Shipments, Orders and Inventory in Manufacturing Industries grouped according to the Standard Industrial Classification - Continued

TABLE 3. Valeur estimative des livraisons, commandes et stocks des industries manufacturières groupées d'après la classification type des industries - suite

Group 18 - Petroleum and Coal Products Industries

Groupe 18 - Fabrication de produits du pétrole et du charbon

Date	Shipments Livraisons	New orders received during month(1) Nouvelles commandes reçues au cours du mois(1)	Unfilled orders at end of month(1) Commandes en carnet à la fin du mois(1)	All inventory held at end of month Ensemble des stocks détenus à la fin du mois				Inventory held but not owned Stocks détenus mais non possédés	Total inventory owned Total des stocks possédés
				Raw materials Matières premières	Goods in process Produits en cours	Finished products Produits finis	Total		
millions of dollars - en millions de dollars									
Unadjusted for seasonal variation - Chiffres non-désaisonnalisés									
1974 - Average - Moyenne.....	432.1			219.6	69.5	402.4	691.6	-	691.6
1975 - Average - Moyenne.....	496.4			292.0	89.2	472.9	854.2	-	854.2
1976 - Average - Moyenne.....	581.6			388.3	115.9	526.7	1,030.9	-	1,030.9
1976 - January - Janvier.....	573.6			274.2	110.6	472.7	857.5	-	857.5
February - Février.....	521.1			284.4	117.4	491.0	892.8	-	892.8
March - Mars.....	559.2			314.9	114.5	493.8	923.2	-	923.2
April - Avril.....	524.8			364.2	117.3	470.8	952.3	-	952.3
May - Mai.....	561.9			357.5	111.1	477.6	946.3	-	946.3
June - Juin.....	564.9			399.7	121.3	502.3	1,023.4	-	1,023.4
July - Juillet.....	556.7			434.8	115.8	572.8	1,123.5	-	1,123.5
August - Août.....	557.9			412.9	110.5	612.3	1,135.8	-	1,135.8
September - Septembre.....	594.2			398.9	113.0	580.6	1,092.5	-	1,092.5
October - Octobre.....	591.6			439.5	105.5	565.9	1,110.9	-	1,110.9
November - Novembre.....	652.2			481.3	119.6	542.4	1,143.4	-	1,143.4
December - Décembre.....	721.3			497.3	135.1	538.1	1,170.4	-	1,170.4
Total.....	6,979.4								
1977 - January - Janvier.....	657.2			502.6	135.7	579.8	1,218.1	-	1,218.1
February - Février.....	650.2			471.4	133.3	599.4	1,204.1	-	1,204.1
March - Mars.....	676.0			548.6	138.8	635.0	1,322.4	-	1,322.4
April - Avril.....	625.8			562.6	122.7	617.2	1,302.4	-	1,302.4
May - Mai.....	673.0			516.0	128.5	618.5	1,263.0	-	1,263.0
June - Juin.....	682.1			607.7	125.2	634.8	1,367.7	-	1,367.7
July - Juillet.....	674.0			548.0	121.5	708.3	1,377.9	-	1,377.9
August - Août.....	722.6			564.7	120.9	720.4	1,406.0	-	1,406.0
September - Septembre.....	681.6			587.0	129.9	690.5	1,407.4	-	1,407.4
October - Octobre.....	703.1			631.6	141.5	635.1	1,408.2	-	1,408.2
November - Novembre.....	737.6			614.1	155.0	642.4	1,411.5	-	1,411.5
December - Décembre.....	819.6			620.5	164.1	662.5	1,447.1	-	1,447.1
Total.....	8,302.8								
1978 - January - Janvier.....	761.5			597.6	167.2	675.9	1,440.8	-	1,440.8
February - Février.....	722.2			612.5	156.5	670.6	1,439.6	-	1,439.6
March(r) - Mars(r).....	745.1			568.2	153.2	671.8	1,393.2	-	1,393.2
April(p) - Avril(p).....	730.0			542.6	143.7	664.5	1,350.8	-	1,350.8
Adjusted for seasonal variation(2) - Chiffres désaisonnalisés(2)									
M.C.D. - M.D.C.	3			4	3	2	2		
1976 - January - Janvier.....	550.6			274.2	109.2	484.5	867.9	-	867.9
February - Février.....	535.8			284.3	110.0	506.7	901.0	-	901.0
March - Mars.....	559.6			314.8	108.4	492.7	915.9	-	915.9
April - Avril.....	534.8			364.2	110.4	461.2	935.8	-	935.8
May - Mai.....	574.3			357.4	105.1	497.5	960.0	-	960.0
June - Juin.....	564.9			399.7	118.5	524.3	1,042.5	-	1,042.5
July - Juillet.....	561.5			434.8	119.4	571.0	1,125.2	-	1,125.2
August - Août.....	573.0			412.9	121.3	575.8	1,110.0	-	1,110.0
September - Septembre.....	608.7			398.9	118.5	548.4	1,065.8	-	1,065.8
October - Octobre.....	608.4			439.4	111.5	556.8	1,107.7	-	1,107.7
November - Novembre.....	620.5			481.3	121.4	551.8	1,154.5	-	1,154.5
December - Décembre.....	653.8			497.2	140.9	544.3	1,182.4	-	1,182.4
1977 - January - Janvier.....	650.9			502.6	133.9	594.6	1,231.1	-	1,231.1
February - Février.....	680.7			471.4	124.6	619.2	1,215.2	-	1,215.2
March - Mars.....	671.4			548.6	131.5	633.4	1,313.5	-	1,313.5
April - Avril.....	644.3			562.6	115.5	603.7	1,281.8	-	1,281.8
May - Mai.....	679.2			516.0	121.6	643.5	1,281.1	-	1,281.1
June - Juin.....	682.8			607.7	122.5	661.6	1,391.8	-	1,391.8
July - Juillet.....	698.4			548.0	125.6	705.9	1,379.5	-	1,379.5
August - Août.....	729.0			564.7	133.0	676.9	1,374.6	-	1,374.6
September - Septembre.....	698.0			587.0	136.0	653.8	1,376.8	-	1,376.8
October - Octobre.....	725.8			631.6	149.8	626.5	1,407.9	-	1,407.9
November - Novembre.....	699.1			614.1	157.3	654.2	1,425.6	-	1,425.6
December - Décembre.....	743.2			620.5	171.2	668.8	1,469.5	-	1,469.5
1978 - January - Janvier.....	747.7			597.6	160.6	692.2	1,450.4	-	1,450.4
February - Février.....	744.4			612.5	145.6	686.7	1,444.8	-	1,444.8
March(r) - Mars(r).....	746.9			568.2	142.6	666.7	1,377.5	-	1,377.5
April(p) - Avril(p).....	785.8			542.6	135.6	674.5	1,352.7	-	1,352.7

TABLE 3. Estimated Value of Shipments, Orders and Inventory in Manufacturing Industries grouped according to the Standard Industrial Classification - Continued

TABLEAU 3. Valeur estimative des livraisons, commandes et stocks des industries manufacturières groupées d'après la classification type des industries - suite

Group 19 - Chemical and Chemical Products Industries

Groupe 19 - Industrie chimique

Date	Shipments Livraisons	New orders received during month(1) Nouvelles commandes reçues au cours du mois(1)	Unfilled orders at end of month(1) Commandes en carnet à la fin du mois(1)	All inventory held at end of month Ensemble des stocks détenus à la fin du mois			Inventory held but not owned Stocks détenus mais non possédés	Total inventory owned Total des stocks possédés
				Raw materials Matières premières	Goods in process Produits en cours	Finished products Produits finis		
				Total				
millions of dollars - en millions de dollars								
Unadjusted for seasonal variation - Chiffres non-saisonnalisés								
1974 - Average - Moyenne.....	383.9			373.6	80.4	290.2	744.3	744.3
1975 - Average - Moyenne.....	425.5			501.6	105.1	422.9	1,029.8	1,029.8
1976 - Average - Moyenne.....	486.1			471.4	123.5	486.4	1,081.5	1,081.5
1976 - January - Janvier.....	411.1			489.9	114.7	453.6	1,058.1	1,058.1
February - Février.....	440.1			472.5	117.5	464.4	1,054.4	1,054.4
March - Mars.....	509.9			478.4	114.1	484.6	1,077.1	1,077.1
April - Avril.....	516.8			473.3	118.7	485.0	1,077.1	1,077.1
May - Mai.....	544.5			467.7	119.7	470.2	1,057.6	1,057.6
June - Juin.....	543.1			459.9	124.1	485.4	1,069.3	1,069.3
July - Juillet.....	450.7			472.6	124.8	489.2	1,086.6	1,086.6
August - Août.....	463.2			471.1	125.4	499.5	1,096.1	1,096.1
September - Septembre.....	501.2			467.3	128.9	482.5	1,078.7	1,078.7
October - Octobre.....	496.3			461.8	131.5	489.3	1,082.7	1,082.7
November - Novembre.....	484.1			471.5	134.7	504.3	1,110.5	1,110.5
December - Décembre.....	472.4			471.6	128.6	529.4	1,129.6	1,129.6
Total.....	5,833.3							
1977 - January - Janvier.....	440.2			477.3	134.5	545.2	1,157.0	1,157.0
February - Février.....	481.2			477.2	140.4	543.2	1,160.8	1,160.8
March - Mars.....	574.8			485.0	135.9	559.0	1,179.9	1,179.9
April - Avril.....	550.8			490.2	138.7	554.1	1,183.0	1,183.0
May - Mai.....	598.4			491.9	141.7	510.8	1,144.4	1,144.4
June - Juin.....	590.6			491.6	146.0	518.7	1,156.3	1,156.3
July - Juillet.....	509.5			498.2	146.6	511.2	1,156.0	1,156.0
August - Août.....	541.3			510.5	147.4	514.3	1,172.2	1,172.2
September - Septembre.....	570.7			503.7	151.4	510.7	1,165.8	1,165.8
October - Octobre.....	556.5			514.6	146.8	528.3	1,189.7	1,189.7
November - Novembre.....	546.4			510.9	146.7	533.8	1,191.4	1,191.4
December - Décembre.....	518.4			525.1	147.4	524.3	1,196.8	1,196.8
Total.....	6,478.9							
1978 - January - Janvier.....	531.1			525.6	158.4	549.3	1,233.4	1,233.4
February - Février.....	567.2			519.7	161.3	579.1	1,260.1	1,260.1
March(r) - Mars(r).....	652.3			549.3	157.6	589.9	1,296.9	1,296.9
April(p) - Avril(p).....	656.0			545.9	162.1	609.9	1,317.8	1,317.8
Adjusted for seasonal variation - Chiffres désaisonnalisés								
M.C.D. - M.D.C.	3			2	3	2	1	2
1976 - January - Janvier.....	440.6			483.5	111.3	446.5	1,041.3	1,041.3
February - Février.....	456.5			466.3	113.1	455.1	1,034.5	1,034.5
March - Mars.....	488.6			470.7	109.9	461.3	1,041.9	1,041.9
April - Avril.....	495.7			472.2	112.9	467.4	1,052.5	1,052.5
May - Mai.....	504.7			475.3	116.0	465.2	1,056.5	1,056.5
June - Juin.....	494.7			471.2	120.6	482.4	1,074.2	1,074.2
July - Juillet.....	480.3			475.0	126.3	490.4	1,091.7	1,091.7
August - Août.....	488.2			471.7	128.4	506.4	1,106.5	1,106.5
September - Septembre.....	482.8			470.1	134.8	499.5	1,104.4	1,104.4
October - Octobre.....	489.0			467.1	135.4	514.6	1,117.1	1,117.1
November - Novembre.....	484.8			469.8	142.2	523.6	1,135.6	1,135.6
December - Décembre.....	504.0			465.0	136.4	532.6	1,134.0	1,134.0
1977 - January - Janvier.....	481.6			470.9	130.5	537.2	1,138.6	1,138.6
February - Février.....	508.6			471.0	135.2	532.7	1,138.9	1,138.9
March - Mars.....	550.5			477.1	131.1	532.3	1,140.5	1,140.5
April - Avril.....	538.9			489.3	131.8	534.1	1,155.2	1,155.2
May - Mai.....	546.2			499.8	137.4	505.5	1,142.7	1,142.7
June - Juin.....	538.7			503.8	141.8	515.3	1,160.9	1,160.9
July - Juillet.....	553.6			500.8	148.4	512.2	1,161.4	1,161.4
August - Août.....	556.7			511.2	151.0	521.3	1,183.5	1,183.5
September - Septembre.....	552.4			507.0	158.6	528.5	1,194.1	1,194.1
October - Octobre.....	548.8			520.7	151.3	555.5	1,227.5	1,227.5
November - Novembre.....	543.6			509.6	155.1	554.7	1,218.8	1,218.8
December - Décembre.....	564.7			517.9	156.5	527.8	1,202.2	1,202.2
1978 - January - Janvier.....	572.0			518.7	155.5	539.2	1,213.4	1,213.4
February - Février.....	607.3			517.5	155.5	566.2	1,239.2	1,239.2
March(r) - Mars(r).....	621.8			543.0	155.5	562.2	1,260.7	1,260.7
April(p) - Avril(p).....	650.1			545.1	156.8	586.5	1,288.4	1,288.4

TABLE 3. Estimated Value of Shipments, Orders and Inventory in Manufacturing Industries grouped according to the Standard Industrial Classification - Concluded

TABLEAU 3. Valeur estimative des livraisons, commandes et stocks des industries manufacturières groupées d'après la classification type des industries - fin

Group 20 - Miscellaneous Manufacturing Industries

Groupe 20 - Industries manufacturières diverses

Date	Shipments Livraisons	New orders received during month Nouvelles commandes reçues au cours du mois	Unfilled orders at end of month Commandes en carnet à la fin du mois	All inventory held at end of month Ensemble des stocks détenus à la fin du mois				Inventory held but not owned Stocks détenus mais non possédés	Total inventory owned Total des stocks possédés
				Raw materials Matières premières	Goods in process Produits en cours	Finished products Produits finis	Total		
millions of dollars - en millions de dollars									
Unadjusted for seasonal variation - Chiffres non-désaisonnalisés									
1974 - Average - Moyenne.....	149.5	149.7	198.4	233.4	98.4	114.2	446.1	-	446.1
1975 - Average - Moyenne.....	161.9	162.6	189.4	239.8	113.2	133.3	486.4	-	486.4
1976 - Average - Moyenne.....	178.4	180.4	203.3	230.7	113.8	131.3	475.9	-	475.9
1976 - January - Janvier.....	152.8	158.6	187.1	229.2	110.7	128.7	468.5	-	468.5
February - Février.....	166.3	176.1	197.0	231.3	112.8	128.9	473.2	-	473.2
March - Mars.....	185.5	185.3	196.8	233.6	110.7	130.4	474.6	-	474.6
April - Avril.....	171.4	169.5	195.0	230.8	115.0	133.2	479.0	-	479.0
May - Mai.....	172.7	173.7	195.9	230.3	117.5	135.7	483.4	-	483.4
June - Juin.....	182.6	189.6	202.9	227.2	116.9	140.6	484.7	-	484.7
July - Juillet.....	169.7	178.1	211.3	229.6	116.2	136.6	482.4	-	482.4
August - Août.....	182.2	179.3	208.4	229.9	114.0	128.7	472.6	-	472.6
September - Septembre.....	200.4	202.1	210.1	233.4	112.0	114.9	460.2	-	460.2
October - Octobre.....	189.1	191.7	212.8	232.2	111.7	128.6	472.5	-	472.5
November - Novembre.....	199.4	204.5	217.9	227.7	113.3	129.6	470.5	-	470.5
December - Décembre.....	169.2	156.2	204.8	233.6	115.8	140.7	490.1	-	490.1
Total.....	2,141.3								
1977 - January - Janvier.....	158.0	185.0	231.9	232.5	118.1	147.0	497.6	-	497.6
February - Février.....	180.0	182.6	234.5	240.8	121.2	166.7	528.7	-	528.7
March - Mars.....	197.9	205.9	242.5	238.8	126.4	165.8	531.0	-	531.0
April - Avril.....	186.0	176.8	233.3	237.1	121.3	158.3	516.8	-	516.8
May - Mai.....	189.5	194.6	238.3	242.0	120.4	160.2	522.5	-	522.5
June - Juin.....	195.4	197.9	240.8	244.9	125.4	158.3	528.6	-	528.6
July - Juillet.....	184.3	185.6	242.1	259.7	124.8	154.9	539.4	-	539.4
August - Août.....	197.7	200.0	244.3	269.1	127.5	158.5	555.2	-	555.2
September - Septembre.....	220.0	222.1	246.4	276.3	128.3	156.0	560.6	-	560.6
October - Octobre.....	219.7	213.3	240.1	267.4	125.8	161.5	554.6	-	554.6
November - Novembre.....	226.7	224.3	237.6	290.6	131.4	166.1	588.0	-	588.0
December - Décembre.....	191.3	182.3	228.6	281.7	125.6	167.3	574.6	-	574.6
Total.....	2,346.5								
1978 - January - Janvier.....	184.2	201.8	246.2	282.5	125.3	168.6	576.3	-	576.3
February - Février.....	200.4	210.8	256.6	304.0	132.9	171.5	608.4	-	608.4
March(r) - Mars(r).....	226.5	226.0	256.2	307.5	137.4	182.5	627.4	-	627.4
April(p) - Avril(p).....	212.7	218.1	261.5	297.1	139.1	187.1	623.2	-	623.2
Adjusted for seasonal variation - Chiffres désaisonnalisés									
M.C.D. - M.D.C.....	3	4	1	1	1	3	1		1
1976 - January - Janvier.....	170.7	169.1	196.9	234.3	110.3	131.7	476.1	-	476.3
February - Février.....	169.6	171.0	198.3	234.2	110.8	128.5	473.5	-	473.5
March - Mars.....	183.4	179.9	194.8	232.6	108.4	129.2	470.2	-	470.2
April - Avril.....	173.9	171.2	192.1	230.8	111.0	130.3	472.1	-	472.1
May - Mai.....	179.8	178.4	190.7	228.0	113.4	131.4	472.8	-	472.8
June - Juin.....	176.8	182.5	196.4	226.9	115.4	133.2	475.5	-	475.5
July - Juillet.....	184.2	186.9	199.1	224.3	116.0	134.7	475.0	-	475.0
August - Août.....	182.2	181.6	198.5	224.6	114.4	130.9	469.9	-	469.9
September - Septembre.....	180.7	190.6	208.4	230.4	115.6	117.3	463.3	-	463.3
October - Octobre.....	170.5	176.4	214.3	232.5	115.8	135.3	483.6	-	483.6
November - Novembre.....	181.2	196.5	229.6	232.2	118.2	132.5	482.9	-	482.9
December - Décembre.....	182.2	176.6	224.0	237.8	117.6	140.5	495.9	-	495.9
1977 - January - Janvier.....	179.9	199.6	243.8	237.8	117.6	150.4	505.8	-	505.8
February - Février.....	188.9	180.9	235.8	243.8	118.8	166.0	528.6	-	528.6
March - Mars.....	191.4	195.6	240.0	237.9	123.8	164.3	526.0	-	526.0
April - Avril.....	193.0	183.5	230.5	237.3	117.1	155.0	509.4	-	509.4
May - Mai.....	193.5	195.6	232.6	239.8	116.3	155.3	511.4	-	511.4
June - Juin.....	188.7	189.5	233.4	244.9	124.0	150.2	519.1	-	519.1
July - Juillet.....	203.8	198.6	228.2	253.8	124.7	153.0	531.5	-	531.5
August - Août.....	196.4	201.1	232.9	263.0	128.1	161.4	552.5	-	552.5
September - Septembre.....	200.3	212.0	244.6	272.7	132.6	159.5	564.8	-	564.8
October - Octobre.....	199.1	195.9	241.4	267.8	130.5	169.9	568.2	-	568.2
November - Novembre.....	203.9	212.7	250.2	296.3	137.1	169.6	603.0	-	603.0
December - Décembre.....	207.9	207.6	249.9	286.9	127.6	167.1	581.6	-	581.6
1978 - January - Janvier.....	208.5	214.1	255.5	286.9	124.4	169.2	580.5	-	580.5
February - Février.....	209.9	209.6	255.2	305.3	130.1	169.0	604.4	-	604.4
March(r) - Mars(r).....	220.1	215.3	250.4	307.5	133.6	179.6	620.7	-	620.7
April(p) - Avril(p).....	221.7	232.0	260.7	300.1	135.9	182.8	618.8	-	618.8

TABLE 4. Estimated Value of Shipments, Orders and Inventory in Manufacturing Industries grouped according to an Economic Use Classification
 TABLEAU 4. Valeur estimative des livraisons, commandes et stocks des industries manufacturières groupées d'après la classification économique en fonction de l'utilisation

Non-durable Consumer Goods Industries
 Industries des biens de consommation non durables

Date	Shipments Livraisons	New orders received during month Nouvelles commandes reçues au cours du mois	Unfilled orders at end of month Commandes en carnet à la fin du mois	All inventory held at end of month Ensemble des stocks détenus à la fin du mois			Inventory held but not owned Stocks détenus mais non possédés	Total inventory owned Total des stocks possédés		
				Raw materials Matières premières					Goods in process Produits en cours	Finished products Produits finis
				Total						
millions of dollars - en millions de dollars										
Unadjusted for seasonal variation - Chiffres non-désaisonnalisés										
1974 - Average - Moyenne.....	1,877.7	1,878.6	329.7	1,286.0	330.6	1,309.4	2,926.0	2,926.0		
1975 - Average - Moyenne.....	2,127.5	2,129.3	360.2	1,474.2	366.7	1,523.9	3,365.0	3,365.0		
1976 - Average - Moyenne.....	2,337.9	2,342.0	393.0	1,608.5	415.5	1,637.1	3,661.3	3,661.3		
1976 - January - Janvier.....	2,135.8	2,134.8	342.2	1,444.1	401.6	1,529.2	3,374.8	3,374.8		
February - Février.....	2,165.7	2,170.4	346.9	1,467.8	415.0	1,569.5	3,452.4	3,452.4		
March - Mars.....	2,339.9	2,359.4	366.4	1,524.5	407.9	1,607.9	3,540.3	3,540.3		
April - Avril.....	2,253.7	2,303.2	415.9	1,597.0	422.6	1,583.6	3,603.1	3,603.1		
May - Mai.....	2,302.8	2,327.8	440.8	1,616.2	420.8	1,613.8	3,650.8	3,650.8		
June - Juin.....	2,397.2	2,392.3	435.9	1,653.8	426.5	1,658.1	3,738.4	3,738.4		
July - Juillet.....	2,288.7	2,268.1	415.3	1,693.4	408.0	1,677.4	3,778.7	3,778.7		
August - Août.....	2,346.9	2,322.0	390.4	1,661.9	400.7	1,716.2	3,778.7	3,778.7		
September - Septembre.....	2,475.9	2,465.6	380.2	1,613.9	409.4	1,706.8	3,730.1	3,730.1		
October - Octobre.....	2,419.6	2,432.5	393.0	1,638.5	418.1	1,677.3	3,733.8	3,733.8		
November - Novembre.....	2,447.4	2,452.3	397.9	1,688.3	425.2	1,666.5	3,779.9	3,779.9		
December - Décembre.....	2,481.5	2,476.0	392.3	1,703.9	431.5	1,639.9	3,775.4	3,775.4		
Total.....	28,055.1									
1977 - January - Janvier.....	2,289.9	2,324.8	427.2	1,724.8	440.4	1,673.8	3,839.0	3,839.0		
February - Février.....	2,414.0	2,396.2	409.4	1,705.7	448.3	1,714.8	3,868.8	3,868.8		
March - Mars.....	2,575.2	2,573.1	407.3	1,831.8	458.2	1,803.5	4,093.5	4,093.5		
April - Avril.....	2,419.3	2,428.4	416.4	1,877.7	440.5	1,810.7	4,128.9	4,128.9		
May - Mai.....	2,571.7	2,599.7	444.5	1,886.2	448.4	1,841.3	4,175.8	4,175.8		
June - Juin.....	2,677.6	2,685.5	452.3	2,001.3	449.7	1,902.2	4,353.1	4,353.1		
July - Juillet.....	2,587.3	2,565.8	430.9	1,947.6	432.4	1,907.6	4,287.6	4,287.6		
August - Août.....	2,741.5	2,730.4	419.7	1,965.9	435.7	1,920.0	4,321.7	4,321.7		
September - Septembre.....	2,762.0	2,751.4	409.2	1,925.0	456.0	1,911.0	4,292.0	4,292.0		
October - Octobre.....	2,745.4	2,748.0	411.9	1,942.7	453.9	1,843.6	4,240.2	4,240.2		
November - Novembre.....	2,754.3	2,758.3	415.8	1,917.4	478.8	1,855.0	4,251.2	4,251.2		
December - Décembre.....	2,763.6	2,765.9	418.2	1,931.1	473.3	1,835.0	4,239.4	4,239.4		
Total.....	31,301.8									
1978 - January - Janvier.....	2,597.0	2,590.4	411.6	1,910.1	492.6	1,867.3	4,269.9	4,269.9		
February - Février.....	2,720.7	2,719.1	410.1	1,923.5	497.3	1,920.6	4,341.4	4,341.4		
March(r) - Mars(r).....	2,945.4	2,999.1	463.7	1,935.4	486.8	1,942.5	4,364.8	4,364.8		
April(p) - Avril(p).....	2,869.9	2,891.2	485.0	1,931.2	492.9	1,977.1	4,401.3	4,401.3		
Adjusted for seasonal variation - Chiffres désaisonnalisés										
M.C.D. - M.D.C.....	2	3	2	2	2	2	1	1		
1976 - January - Janvier.....	2,317.0	2,314.1	355.0	1,455.5	396.5	1,545.9	3,397.9	3,397.9		
February - Février.....	2,239.8	2,257.9	373.1	1,457.4	400.2	1,585.8	3,443.4	3,443.4		
March - Mars.....	2,292.6	2,306.9	387.4	1,498.7	399.3	1,607.3	3,505.3	3,505.3		
April - Avril.....	2,317.4	2,322.1	392.1	1,567.9	408.0	1,563.8	3,539.7	3,539.7		
May - Mai.....	2,342.4	2,350.8	400.5	1,596.5	406.6	1,588.5	3,591.6	3,591.6		
June - Juin.....	2,320.9	2,313.7	393.3	1,612.7	414.9	1,623.9	3,651.5	3,651.5		
July - Juillet.....	2,310.9	2,310.5	392.9	1,655.1	417.3	1,691.2	3,763.6	3,763.6		
August - Août.....	2,298.4	2,298.3	392.8	1,666.6	420.4	1,721.9	3,808.9	3,808.9		
September - Septembre.....	2,319.5	2,328.3	401.6	1,676.7	421.9	1,697.8	3,796.4	3,796.4		
October - Octobre.....	2,342.9	2,344.3	403.0	1,674.4	427.6	1,679.5	3,781.5	3,781.5		
November - Novembre.....	2,364.6	2,375.4	413.8	1,720.1	436.4	1,681.9	3,838.4	3,838.4		
December - Décembre.....	2,513.1	2,509.9	410.6	1,731.0	441.4	1,663.1	3,835.5	3,835.5		
1977 - January - Janvier.....	2,533.9	2,567.0	443.7	1,738.6	434.5	1,691.6	3,864.7	3,864.7		
February - Février.....	2,546.7	2,544.3	441.3	1,695.1	432.0	1,732.1	3,859.2	3,859.2		
March - Mars.....	2,511.1	2,500.2	430.4	1,799.9	448.6	1,802.1	4,050.6	4,050.6		
April - Avril.....	2,519.9	2,481.7	392.2	1,843.8	425.1	1,787.3	4,056.2	4,056.2		
May - Mai.....	2,586.2	2,597.3	403.3	1,864.4	433.5	1,811.5	4,109.4	4,109.4		
June - Juin.....	2,588.7	2,593.7	408.3	1,952.1	437.7	1,863.8	4,253.6	4,253.6		
July - Juillet.....	2,667.3	2,667.4	408.4	1,903.6	442.8	1,923.6	4,270.0	4,270.0		
August - Août.....	2,636.8	2,651.0	422.6	1,971.6	457.5	1,925.6	4,354.7	4,354.7		
September - Septembre.....	2,600.2	2,609.2	431.6	2,001.1	470.0	1,902.2	4,373.3	4,373.3		
October - Octobre.....	2,657.3	2,647.5	421.8	1,985.8	464.2	1,848.0	4,298.0	4,298.0		
November - Novembre.....	2,651.1	2,662.6	433.3	1,952.1	491.9	1,873.4	4,317.4	4,317.4		
December - Décembre.....	2,825.3	2,830.4	438.4	1,961.5	484.1	1,860.1	4,305.7	4,305.7		
1978 - January - Janvier.....	2,823.2	2,807.8	423.0	1,933.7	484.2	1,906.4	4,324.3	4,324.3		
February - Février.....	2,855.3	2,868.1	435.8	1,967.8	479.9	1,943.6	4,391.3	4,391.3		
March(r) - Mars(r).....	2,901.2	2,950.3	484.9	1,907.2	476.5	1,919.3	4,303.0	4,303.0		
April(p) - Avril(p).....	3,018.4	2,989.7	456.2	1,892.4	475.8	1,960.4	4,328.6	4,328.6		

TABLE 4. Estimated Value of Shipments, Orders and Inventory in Manufacturing Industries grouped according to an Economic Use Classification – Continued
 TABLEAU 4. Valeur estimative des livraisons, commandes et stocks des industries manufacturières groupées d'après la classification économique en fonction de l'utilisation – suite

Durable Consumer Goods Industries Industries des biens de consommation durables									
Date	Shipments Livraisons	New orders received during month Nouvelles commandes reçues au cours du mois	Unfilled orders at end of month Commandes en carnet à la fin du mois	All inventory held at end of month Ensemble des stocks détenus à la fin du mois				Inventory held but not owned(1) Stocks détenus mais non possédés (1)	Total inventory owned(1) Total des stocks possédés (1)
				Raw materials Matières premières	Goods in process Produits en cours	Finished products Produits finis	Total		
millions of dollars – en millions de dollars									
Unadjusted for seasonal variation – Chiffres non-désaisonnalisés									
1974 – Average – Moyenne.....	327.8	336.1	354.8	469.1	160.2	314.7	944.1		
1975 – Average – Moyenne.....	334.9	328.8	291.7	407.5	160.1	364.7	932.4		
1976 – Average – Moyenne.....	370.0	368.8	280.0	389.3	162.8	385.7	937.9		
1976 – January – Janvier.....	320.4	337.4	294.8	386.5	163.7	352.4	902.6		
February – Février.....	352.6	356.6	298.8	391.5	167.3	377.3	936.1		
March – Mars.....	384.0	356.0	270.8	401.0	164.9	403.3	969.2		
April – Avril.....	362.8	350.9	258.9	394.9	163.2	415.1	973.3		
May – Mai.....	367.2	364.9	256.6	393.4	161.3	418.6	973.3		
June – Juin.....	385.1	409.7	281.2	389.4	160.6	408.7	958.7		
July – Juillet.....	342.3	347.5	286.3	399.5	159.2	383.0	941.7		
August – Août.....	367.2	375.1	294.3	385.1	159.8	366.1	911.0		
September – Septembre.....	413.7	411.5	292.0	382.8	158.6	359.2	900.6		
October – Octobre.....	392.3	383.0	282.7	383.2	163.4	364.1	910.7		
November – Novembre.....	403.7	402.6	281.6	375.1	169.0	382.9	927.0		
December – Décembre.....	349.4	331.0	263.2	389.2	163.7	398.2	951.1		
Total.....	4,440.7								
1977 – January – Janvier.....	322.7	338.4	279.0	387.3	164.5	412.5	964.3		
February – Février.....	353.8	357.1	282.2	394.2	167.1	421.1	982.2		
March – Mars.....	390.2	390.6	282.6	391.9	165.2	423.4	986.5		
April – Avril.....	376.1	371.4	277.9	387.0	161.7	448.2	996.7		
May – Mai.....	383.9	380.5	274.5	389.9	163.3	456.8	1,030.0		
June – Juin.....	404.9	420.1	289.7	378.8	160.1	439.9	978.8		
July – Juillet.....	369.9	364.8	284.6	388.6	162.0	405.3	923.7		
August – Août.....	399.4	404.2	289.4	389.5	164.8	409.0	963.2		
September – Septembre.....	442.6	439.8	286.5	392.7	160.8	394.3	947.8		
October – Octobre.....	434.5	447.5	299.5	390.3	154.9	391.7	936.9		
November – Novembre.....	435.7	408.7	272.5	402.2	161.7	406.5	970.4		
December – Décembre.....	368.1	350.9	255.3	404.1	160.0	386.6	950.7		
Total.....	4,681.9								
1978 – January – Janvier.....	354.9	370.8	271.2	401.2	163.9	388.1	953.2		
February – Février.....	379.9	380.1	271.5	391.7	163.9	394.4	949.9		
March(r) – Mars(r).....	415.8	407.8	263.5	402.3	168.1	420.7	991.1		
April(p) – Avril(p).....	414.2	405.6	254.9	406.7	165.9	442.3	1,014.9		
Adjusted for seasonal variation – Chiffres désaisonnalisés									
M.C.D. – M.D.C.....	3	3	1	1	2	2	1		
1976 – January – Janvier.....	366.3	363.3	286.4	392.7	164.7	355.1	912.5		
February – Février.....	377.2	372.5	281.7	394.1	165.4	361.7	921.2		
March – Mars.....	375.4	351.0	257.3	402.5	163.9	377.6	944.0		
April – Avril.....	364.0	361.5	254.8	397.5	162.0	384.1	943.6		
May – Mai.....	371.2	378.9	262.5	393.7	163.5	384.8	942.0		
June – Juin.....	370.9	400.4	292.0	390.7	162.9	381.7	935.3		
July – Juillet.....	372.5	377.2	296.7	391.8	160.9	384.6	937.3		
August – Août.....	380.0	383.7	300.4	377.0	157.0	383.9	917.9		
September – Septembre.....	372.4	368.1	296.1	382.8	156.6	391.3	930.7		
October – Octobre.....	340.6	326.2	281.7	383.1	163.3	402.9	949.3		
November – Novembre.....	366.8	364.3	279.2	378.7	169.1	409.0	956.8		
December – Décembre.....	376.8	369.9	272.3	387.2	165.0	419.3	971.5		
1977 – January – Janvier.....	376.4	374.4	270.3	393.7	165.5	415.2	974.4		
February – Février.....	385.1	380.5	265.7	397.2	165.1	403.1	965.4		
March – Mars.....	379.7	383.7	269.7	393.5	164.2	396.0	953.7		
April – Avril.....	383.7	388.4	274.4	389.6	160.6	414.9	965.1		
May – Mai.....	381.8	389.6	282.2	390.3	165.6	420.1	976.0		
June – Juin.....	389.2	408.5	301.5	380.3	162.5	411.3	954.1		
July – Juillet.....	410.8	403.6	294.3	381.0	163.8	407.5	952.2		
August – Août.....	408.9	410.1	295.5	381.3	162.0	429.4	972.7		
September – Septembre.....	396.1	391.7	291.1	392.8	158.9	430.0	981.7		
October – Octobre.....	378.3	385.3	298.1	390.2	155.0	433.6	978.8		
November – Novembre.....	399.0	370.5	269.6	406.0	161.8	433.9	1,004.7		
December – Décembre.....	401.1	394.7	263.2	402.0	161.5	407.0	978.3		
1978 – January – Janvier.....	406.5	406.2	262.9	405.5	163.9	387.2	956.6		
February – Février.....	406.1	402.9	259.7	393.0	161.4	376.9	931.3		
March(r) – Mars(r).....	403.9	405.3	261.1	401.6	166.8	396.5	964.9		
April(p) – Avril(p).....	432.4	432.2	260.9	407.5	165.5	405.3	978.3		

TABLE 4. Estimated Value of Shipments, Orders and Inventory in Manufacturing Industries grouped according to an Economic Use Classification - Continued
 TABLEAU 4. Valeur estimative des livraisons, commandes et stocks des industries manufacturières groupées d'après la classification économique en fonction de l'utilisation - suite

Machinery and Equipment Industries Industries des machines et du matériel									
Date	Shipments Livraisons	New orders received during month Nouvelles commandes reçues au cours du mois	Unfilled orders at end of month Commandes en carnet à la fin du mois	All inventory held at end of month Ensemble des stocks détenus à la fin du mois			Inventory held but not owned Stocks détenus mais non possédés	Total inventory owned Total des stocks possédés	
				Raw materials Matières premières	Goods in process Produits en cours	Finished products Produits finis			
				Total					
millions of dollars - en millions de dollars									
Unadjusted for seasonal variation - Chiffres non-désaisonnalisés									
1974 - Average - Moyenne	605.9	769.2	5,106.8	770.5	1,085.8	324.0	2,180.4	374.3	1,806.1
1975 - Average - Moyenne	696.7	667.6	5,954.3	990.5	1,369.9	428.7	2,789.2	623.8	2,165.3
1976 - Average - Moyenne	717.0	646.6	5,172.7	942.4	1,496.2	461.3	2,900.0	742.6	2,157.3
1976 - January - Janvier	644.2	546.0	5,562.6	965.8	1,498.5	444.5	2,908.9	685.7	2,223.2
February - Février	695.2	669.0	5,536.4	961.5	1,523.2	456.0	2,940.7	727.9	2,212.7
March - Mars	843.2	668.5	5,361.7	974.8	1,509.3	463.3	2,947.4	692.3	2,255.1
April - Avril	743.1	700.3	5,318.9	957.5	1,515.8	473.0	2,946.3	682.5	2,263.8
May - Mai	739.1	586.4	5,166.1	953.7	1,501.7	468.8	2,924.1	721.5	2,202.6
June - Juin	787.4	673.0	5,051.7	929.9	1,464.5	477.1	2,871.5	719.7	2,151.8
July - Juillet	627.5	614.0	5,038.3	933.2	1,463.1	456.2	2,852.5	762.5	2,090.0
August - Août	637.8	794.9	5,195.3	932.4	1,459.6	457.5	2,849.6	721.8	2,127.8
September - Septembre	714.4	616.6	5,097.5	933.1	1,481.9	466.4	2,881.4	773.1	2,108.3
October - Octobre	683.4	551.9	4,966.0	939.5	1,504.6	457.6	2,901.7	827.0	2,074.7
November - Novembre	727.6	723.9	4,962.3	899.4	1,548.9	463.6	2,912.0	861.7	2,050.3
December - Décembre	761.7	615.2	4,815.9	928.7	1,484.3	451.4	2,864.4	736.4	2,128.0
Total	8,604.6								
1977 - January - Janvier	661.2	865.4	5,020.0	920.3	1,478.6	474.2	2,873.0	765.1	2,107.9
February - Février	703.6	1,089.8	5,406.2	915.0	1,486.4	478.8	2,880.2	730.6	2,149.6
March - Mars	809.7	899.1	5,585.6	934.6	1,503.8	498.7	2,937.1	737.7	2,199.4
April - Avril	763.3	978.0	5,800.3	946.5	1,514.4	467.6	2,928.5	724.1	2,204.4
May - Mai	753.4	730.2	5,777.1	937.3	1,520.1	475.5	2,932.8	749.3	2,183.5
June - Juin	803.3	960.0	5,934.0	936.1	1,566.0	488.8	2,990.8	784.6	2,206.3
July - Juillet	639.8	629.5	5,923.8	929.3	1,577.3	488.1	2,994.6	780.5	2,214.0
August - Août	701.7	666.2	5,888.3	936.0	1,627.7	478.0	3,041.8	776.9	2,264.9
September - Septembre	779.6	806.2	5,914.9	955.5	1,686.5	463.8	3,105.7	805.9	2,299.9
October - Octobre	792.0	805.5	5,928.3	947.9	1,728.1	476.2	3,152.3	843.6	2,308.7
November - Novembre	796.6	885.3	6,017.0	941.9	1,786.9	480.2	3,208.9	869.2	2,339.8
December - Décembre	813.7	794.9	5,998.2	987.2	1,751.4	478.4	3,217.0	861.2	2,355.8
Total	9,018.0								
1978 - January - Janvier	755.6	801.9	6,044.6	969.9	1,776.9	498.1	3,244.9	875.0	2,369.9
February - Février	792.0	1,021.7	6,274.3	1,020.8	1,856.7	520.0	3,397.5	900.9	2,496.6
March(r) - Mars(r)	898.8	898.2	6,273.8	1,027.6	1,835.9	548.5	3,412.0	925.3	2,486.7
April(p) - Avril(p)	841.6	1,058.7	6,390.9	1,028.1	1,889.5	553.1	3,470.8	906.4	2,564.3
Adjusted for seasonal variation - Chiffres désaisonnalisés									
M.C.D. - M.D.C.	3	6	1	1	1	2	1	2	1
1976 - January - Janvier	705.3	581.2	5,498.1	964.4	1,525.2	447.2	2,936.8	716.8	2,220.0
February - Février	703.3	672.3	5,467.1	959.4	1,533.1	446.2	2,938.7	759.8	2,178.9
March - Mars	774.2	680.5	5,373.4	971.4	1,494.0	446.4	2,911.8	705.9	2,205.9
April - Avril	709.0	684.8	5,349.2	955.0	1,526.5	456.3	2,937.8	709.2	2,228.6
May - Mai	726.3	613.3	5,236.2	948.2	1,507.7	453.4	2,909.3	729.7	2,179.6
June - Juin	729.4	659.5	5,166.3	931.2	1,464.7	459.0	2,854.9	723.3	2,131.6
July - Juillet	696.9	634.0	5,103.4	932.1	1,475.8	467.6	2,875.5	748.6	2,126.9
August - Août	720.9	750.3	5,132.8	927.8	1,458.2	476.9	2,862.9	707.1	2,155.8
September - Septembre	696.3	621.9	5,058.4	929.7	1,463.8	478.5	2,872.0	735.6	2,136.4
October - Octobre	698.9	559.7	4,919.2	947.7	1,484.8	475.6	2,908.1	784.3	2,123.8
November - Novembre	708.1	780.1	4,991.2	914.9	1,508.6	476.2	2,899.7	809.1	2,090.6
December - Décembre	707.1	497.6	4,781.7	928.2	1,515.9	456.1	2,900.2	779.8	2,120.4
1977 - January - Janvier	734.8	913.4	4,960.5	918.9	1,504.9	476.8	2,900.6	800.2	2,100.4
February - Février	730.2	1,106.0	5,336.3	913.1	1,494.5	468.2	2,875.8	761.0	2,114.8
March - Mars	735.5	997.7	5,598.5	931.4	1,488.3	480.4	2,900.1	751.7	2,148.4
April - Avril	733.8	970.0	5,834.7	944.3	1,525.8	450.9	2,921.0	753.1	2,167.9
May - Mai	736.9	759.0	5,856.8	931.9	1,526.0	459.9	2,917.8	757.3	2,160.5
June - Juin	741.4	956.3	6,071.9	937.4	1,567.1	470.0	2,974.5	788.4	2,186.1
July - Juillet	721.1	653.4	6,004.2	928.5	1,590.9	501.1	3,020.5	765.5	2,255.0
August - Août	780.7	589.8	5,813.3	931.6	1,627.2	498.7	3,057.5	762.2	2,295.3
September - Septembre	768.9	827.0	5,871.4	951.9	1,666.5	475.9	3,094.3	766.8	2,327.5
October - Octobre	811.9	814.8	5,874.3	956.3	1,705.8	495.2	3,157.3	799.9	2,357.4
November - Novembre	766.6	943.8	6,051.5	958.3	1,741.1	493.4	3,192.8	816.2	2,376.6
December - Décembre	762.0	665.3	5,954.8	986.9	1,787.5	483.4	3,257.8	914.4	2,343.4
1978 - January - Janvier	835.2	909.9	6,029.5	970.1	1,797.2	498.2	3,265.5	897.3	2,368.2
February - Février	821.2	988.0	6,196.3	1,020.7	1,863.6	509.9	3,394.2	939.4	2,454.8
March(r) - Mars(r)	822.0	857.8	6,232.1	1,021.5	1,825.7	532.0	3,379.2	949.9	2,429.3
April(p) - Avril(p)	809.5	1,053.6	6,376.2	1,026.0	1,897.1	531.0	3,454.1	945.2	2,508.9

TABLE 4. Estimated Value of Shipments, Orders and Inventory in Manufacturing Industries grouped according to an Economic Use Classification - Continued
 TABLEAU 4. Valeur estimative des livraisons, commandes et stocks des industries manufacturières groupées d'après la classification économique en fonction de l'utilisation - suite

Construction Materials and Component Industries
 Industries des matériaux et des éléments de construction

Date	Shipments Livraisons	New orders received during month Nouvelles commandes reçues au cours du mois	Unfilled orders at end of month Commandes en carnet à la fin du mois	All inventory held at end of month Ensemble des stocks détenus à la fin du mois				Inventory held but not owned Stocks détenus mais non possédés	Total inventory owned Total des stocks possédés		
				Raw materials Matières premières			Goods in process Produits en cours			Finished products Produits finis	Total
millions of dollars - en millions de dollars											
Unadjusted for seasonal variation - Chiffres non-désaisonnalisés											
1974 - Average - Moyenne	672.0	742.6	1,844.6	748.2	480.3	363.3	1,591.8	156.4	1,435.4		
1975 - Average - Moyenne	750.5	746.3	2,154.9	817.6	555.7	445.1	1,818.5	192.8	1,625.6		
1976 - Average - Moyenne	828.6	818.4	2,058.7	801.2	614.5	506.9	1,922.7	221.4	1,701.2		
1976 - January - Janvier	664.6	728.8	2,145.2	782.2	584.3	488.4	1,824.9	189.6	1,635.3		
February - Février	722.4	673.2	2,096.0	783.6	580.6	506.4	1,870.7	197.7	1,672.9		
March - Mars	821.9	804.6	2,078.8	802.6	598.4	519.5	1,920.5	207.9	1,712.6		
April - Avril	845.5	854.8	2,088.1	801.6	624.0	528.9	1,954.5	215.4	1,739.1		
May - Mai	868.7	904.1	2,123.5	806.1	641.8	535.5	1,983.5	229.4	1,754.1		
June - Juin	954.6	927.9	2,096.8	816.1	622.2	532.3	1,970.6	220.4	1,750.1		
July - Juillet	822.4	776.0	2,050.4	812.1	617.3	512.1	1,941.5	226.7	1,714.8		
August - Août	853.1	867.9	2,065.2	815.9	629.7	497.0	1,942.6	234.8	1,707.8		
September - Septembre	888.1	834.5	2,011.6	803.4	634.6	492.9	1,930.9	241.0	1,689.9		
October - Octobre	861.5	862.8	2,013.0	802.2	632.0	487.5	1,921.6	246.1	1,675.5		
November - Novembre	870.3	838.2	1,977.9	794.2	632.5	490.3	1,917.1	238.9	1,678.2		
December - Décembre	771.5	751.8	1,958.1	794.5	607.2	492.8	1,894.6	209.6	1,684.9		
Total	9,944.5										
1977 - January - Janvier	698.2	578.3	1,841.2	791.2	595.2	524.6	1,911.0	212.6	1,698.5		
February - Février	735.0	725.5	1,831.7	799.1	609.8	567.0	1,975.9	225.4	1,750.5		
March - Mars	845.4	875.2	1,861.6	814.1	589.8	590.2	1,994.2	198.9	1,795.3		
April - Avril	832.4	784.9	1,814.1	833.6	570.5	608.0	2,012.2	218.2	1,794.0		
May - Mai	916.7	891.0	1,788.3	828.6	612.7	603.5	2,044.8	191.9	1,852.9		
June - Juin	996.6	936.6	1,728.4	811.3	606.7	595.5	2,013.5	172.5	1,841.0		
July - Juillet	887.0	864.4	1,705.8	820.6	589.6	558.0	1,968.3	168.2	1,806.0		
August - Août	984.1	1,018.5	1,740.2	829.9	595.5	537.7	1,963.1	174.0	1,789.1		
September - Septembre	997.9	950.4	1,692.7	826.4	590.7	537.1	1,954.1	165.5	1,788.6		
October - Octobre	991.2	949.8	1,651.4	811.0	632.5	532.5	1,976.0	267.1	1,708.9		
November - Novembre	955.3	1,080.9	1,777.1	814.3	634.2	543.5	1,992.0	271.2	1,720.9		
December - Décembre	800.1	687.4	1,664.4	830.7	636.7	555.7	2,023.1	240.1	1,783.0		
Total	10,636.6										
1978 - January - Janvier	772.5	791.6	1,683.5	846.7	643.3	591.3	2,081.4	254.1	1,827.2		
February - Février	798.2	820.7	1,706.0	855.5	693.0	618.6	2,167.1	265.4	1,901.7		
March(r) - Mars(r)	924.1	1,007.1	1,788.9	882.7	705.5	647.0	2,235.3	262.1	1,973.2		
April(p) - Avril(p)	938.9	940.3	1,790.3	887.9	721.4	665.6	2,274.9	266.8	2,008.1		
Adjusted for seasonal variation - Chiffres désaisonnalisés											
M.C.D. - M.D.C.	3	6	2	1	2	2	1	3	2		
1976 - January - Janvier	773.8	791.2	2,155.1	776.1	571.8	482.2	1,830.1	208.6	1,621.5		
February - Février	794.7	751.1	2,111.5	778.1	588.0	494.3	1,860.4	208.2	1,652.2		
March - Mars	809.9	773.8	2,075.4	798.5	596.9	490.4	1,885.8	213.4	1,672.4		
April - Avril	847.1	869.5	2,097.8	797.6	607.0	497.7	1,902.3	212.4	1,689.9		
May - Mai	832.9	832.8	2,097.7	808.4	617.0	507.2	1,932.6	221.9	1,710.7		
June - Juin	845.7	800.7	2,052.7	810.3	604.9	511.3	1,926.5	217.4	1,709.1		
July - Juillet	822.8	783.0	2,012.9	805.0	611.5	517.7	1,934.2	218.4	1,715.8		
August - Août	838.9	845.8	2,019.8	811.1	621.2	515.7	1,948.0	222.3	1,725.7		
September - Septembre	823.0	815.1	2,011.9	805.6	638.9	518.9	1,963.4	235.1	1,728.3		
October - Octobre	836.9	856.8	2,031.8	810.7	637.6	519.4	1,967.7	229.8	1,737.9		
November - Novembre	839.3	836.4	2,028.9	814.9	639.6	524.1	1,978.6	230.8	1,747.8		
December - Décembre	846.1	827.5	2,010.3	799.6	640.9	510.5	1,951.0	237.7	1,713.3		
1977 - January - Janvier	819.1	656.6	1,847.9	785.2	613.4	517.7	1,916.3	233.5	1,682.8		
February - Février	822.5	818.1	1,843.5	793.6	616.6	553.3	1,963.5	236.7	1,726.8		
March - Mars	826.0	841.3	1,858.8	810.2	588.2	557.4	1,955.8	204.1	1,751.7		
April - Avril	851.3	817.5	1,825.0	829.5	554.9	572.5	1,956.9	215.0	1,741.9		
May - Mai	866.8	808.9	1,767.1	831.0	588.8	571.6	1,991.4	185.7	1,805.7		
June - Juin	878.3	802.7	1,691.5	805.9	589.9	571.8	1,967.6	170.5	1,797.1		
July - Juillet	912.2	897.0	1,676.3	813.5	584.5	564.0	1,962.0	162.4	1,799.6		
August - Août	942.7	869.0	1,702.6	825.1	588.5	558.2	1,971.8	164.8	1,807.0		
September - Septembre	946.5	936.8	1,692.9	828.7	595.4	565.7	1,989.8	161.8	1,828.8		
October - Octobre	950.0	923.0	1,665.9	819.8	639.1	567.6	2,026.5	249.7	1,776.8		
November - Novembre	914.1	1,071.4	1,823.2	835.6	641.5	581.0	2,058.1	262.1	1,796.0		
December - Décembre	894.3	779.6	1,708.5	836.4	670.5	576.2	2,083.1	271.3	1,811.8		
1978 - January - Janvier	909.2	883.7	1,683.0	844.5	665.0	590.5	2,100.0	268.8	1,831.2		
February - Février	901.0	942.6	1,724.6	853.9	694.7	599.5	2,148.1	271.3	1,876.8		
March(r) - Mars(r)	926.6	989.5	1,787.5	879.0	708.3	607.8	2,195.1	270.4	1,924.7		
April(p) - Avril(p)	966.5	983.2	1,804.2	883.5	707.0	624.9	2,215.4	266.3	1,949.1		

TABLE 4. Estimated Value of Shipments, Orders and Inventory in Manufacturing Industries grouped according to an Economic Use Classification – Continued

TABLE 4. Valeur estimative des livraisons, commandes et stocks des industries manufacturières groupées d'après la classification économique en fonction de l'utilisation – suite

Other Intermediate Goods and Supplies Industries

Industries des autres produits et fournitures intermédiaires

Date	Shipments Livraisons	New orders received during month Nouvelles commandes reçues au cours du mois	Unfilled orders at end of month Commandes en carnet à la fin du mois	All inventory held at end of month Ensemble des stocks détenus à la fin du mois			Inventory held but not owned(1) Stocks détenus mais non possédés (1)	Total inventory owned(1) Total des stocks possédés (1)
				Total				
				Raw materials Matières premières	Goods in process Produits en cours	Finished products Produits finis		
millions of dollars – en millions de dollars								
Unadjusted for seasonal variation – Chiffres non-désaisonnalisés								
1974 – Average – Moyenne.....	2,002.9	2,023.4	1,901.7	1,848.0	669.0	1,201.5	3,718.6	
1975 – Average – Moyenne.....	2,069.9	2,053.6	1,725.7	2,177.0	788.8	1,589.9	4,555.8	
1976 – Average – Moyenne.....	2,315.0	2,314.7	1,829.3	2,184.7	920.2	1,694.0	4,799.1	
1976 January – Janvier.....	2,041.7	2,046.6	1,736.7	2,142.9	860.2	1,624.0	4,627.1	
February – Février.....	2,143.5	2,225.0	1,818.2	2,119.9	869.3	1,676.2	4,665.4	
March – Mars.....	2,472.4	2,525.4	1,871.3	2,082.9	879.9	1,726.6	4,689.4	
April – Avril.....	2,388.4	2,476.3	1,959.1	2,107.0	880.5	1,736.0	4,723.4	
May – Mai.....	2,489.8	2,447.8	1,917.1	2,105.6	889.2	1,673.2	4,668.0	
June – Juin.....	2,531.3	2,509.7	1,895.5	2,158.1	906.3	1,661.1	4,726.6	
July – Juillet.....	2,038.4	2,040.1	1,897.2	2,218.1	924.3	1,638.0	4,780.4	
August – Août.....	2,237.8	2,236.0	1,895.3	2,237.1	943.1	1,662.2	4,842.4	
September – Septembre.....	2,426.9	2,321.6	1,790.1	2,236.2	963.4	1,671.4	4,871.0	
October – Octobre.....	2,316.3	2,254.8	1,728.6	2,237.2	960.1	1,708.9	4,906.2	
November – Novembre.....	2,449.3	2,435.6	1,714.9	2,275.8	982.7	1,745.0	5,003.5	
December – Décembre.....	2,245.4	2,257.9	1,727.5	2,296.4	983.8	1,805.4	5,085.7	
Total.....	27,781.1							
1977 January – Janvier.....	2,290.7	2,384.6	1,821.4	2,235.9	1,019.1	1,875.9	5,130.9	
February – Février.....	2,352.9	2,343.1	1,811.6	2,200.3	1,056.5	1,969.7	5,226.5	
March – Mars.....	2,804.4	2,787.4	1,794.6	2,178.6	1,045.2	1,964.7	5,188.5	
April – Avril.....	2,569.6	2,626.5	1,851.5	2,185.7	1,034.7	1,960.9	5,181.3	
May – Mai.....	2,685.8	2,670.5	1,836.1	2,191.0	1,030.3	1,883.8	5,105.1	
June – Juin.....	2,804.2	2,819.3	1,851.1	2,189.8	1,016.1	1,872.7	5,078.5	
July – Juillet.....	2,269.9	2,255.6	1,836.8	2,278.2	1,026.2	1,818.2	5,122.7	
August – Août.....	2,450.7	2,490.6	1,876.7	2,304.0	1,048.5	1,813.9	5,166.4	
September – Septembre.....	2,713.8	2,678.9	1,841.8	2,318.8	1,052.3	1,770.7	5,141.7	
October – Octobre.....	2,675.9	2,735.9	1,901.8	2,301.5	1,069.3	1,799.3	5,170.1	
November – Novembre.....	2,743.3	2,737.4	1,895.9	2,361.0	1,064.7	1,874.7	5,300.4	
December – Décembre.....	2,451.0	2,482.0	1,926.9	2,440.1	1,067.6	1,926.5	5,434.1	
Total.....	30,812.3							
1978 January – Janvier.....	2,562.5	2,663.3	2,027.6	2,366.9	1,124.3	1,998.7	5,489.8	
February – Février.....	2,669.5	2,761.1	2,119.3	2,367.3	1,133.6	2,071.5	5,572.4	
March(r) – Mars(r).....	3,083.6	3,139.2	2,174.9	2,310.3	1,111.9	2,070.5	5,492.7	
April(p) – Avril(p).....	3,056.5	3,111.4	2,229.9	2,309.5	1,135.8	2,013.5	5,458.7	
Adjusted for seasonal variation – Chiffres désaisonnalisés								
M.C.D. – M.D.C.	2	6	2	1	1	1	1	
1976 January – Janvier.....	2,125.6	2,124.6	1,728.0	2,091.8	839.3	1,575.3	4,506.4	
February – Février.....	2,208.2	2,274.3	1,794.1	2,128.0	863.0	1,594.3	4,585.3	
March – Mars.....	2,305.1	2,355.5	1,844.5	2,145.7	875.1	1,617.7	4,638.5	
April – Avril.....	2,324.2	2,435.7	1,956.0	2,168.9	875.0	1,632.7	4,676.6	
May – Mai.....	2,366.5	2,299.9	1,889.4	2,161.8	890.5	1,656.2	4,708.5	
June – Juin.....	2,357.2	2,381.9	1,914.1	2,205.5	911.5	1,664.6	4,781.6	
July – Juillet.....	2,236.4	2,231.2	1,908.9	2,211.6	934.9	1,715.0	4,861.5	
August – Août.....	2,433.4	2,387.7	1,863.2	2,216.0	933.9	1,740.0	4,889.9	
September – Septembre.....	2,302.4	2,255.3	1,816.1	2,227.5	962.5	1,785.3	4,975.3	
October – Octobre.....	2,282.9	2,240.9	1,774.1	2,220.3	975.9	1,807.4	5,003.6	
November – Novembre.....	2,366.6	2,330.1	1,737.6	2,229.9	994.7	1,788.4	5,013.0	
December – Décembre.....	2,381.4	2,366.5	1,722.7	2,210.7	993.6	1,787.1	4,991.4	
1977 January – Janvier.....	2,450.6	2,540.8	1,813.0	2,181.1	993.5	1,819.7	4,994.3	
February – Février.....	2,460.1	2,434.8	1,787.7	2,208.0	1,048.9	1,874.2	5,131.1	
March – Mars.....	2,588.9	2,570.7	1,769.5	2,243.7	1,039.2	1,840.5	5,123.4	
April – Avril.....	2,564.2	2,645.2	1,850.5	2,230.3	1,027.9	1,843.5	5,121.7	
May – Mai.....	2,508.3	2,468.2	1,810.4	2,250.2	1,031.9	1,865.9	5,148.0	
June – Juin.....	2,598.6	2,658.2	1,870.0	2,237.0	1,021.8	1,875.9	5,134.7	
July – Juillet.....	2,573.2	2,552.6	1,849.4	2,272.5	1,037.6	1,904.9	5,215.0	
August – Août.....	2,592.0	2,585.6	1,843.0	2,283.2	1,039.0	1,899.9	5,222.1	
September – Septembre.....	2,605.1	2,630.8	1,868.7	2,310.4	1,051.9	1,892.8	5,255.1	
October – Octobre.....	2,619.2	2,703.1	1,952.6	2,284.6	1,087.9	1,903.4	5,275.9	
November – Novembre.....	2,635.5	2,603.0	1,920.1	2,313.2	1,077.5	1,920.2	5,310.9	
December – Décembre.....	2,646.7	2,647.2	1,920.6	2,349.4	1,078.5	1,906.1	5,334.0	
1978 January – Janvier.....	2,706.0	2,792.0	2,006.6	2,321.1	1,093.9	1,940.3	5,355.3	
February – Février.....	2,812.7	2,900.9	2,094.8	2,385.4	1,120.9	1,971.9	5,478.2	
March(r) – Mars(r).....	2,836.5	2,894.7	2,153.0	2,379.0	1,095.3	1,941.9	5,416.2	
April(p) – Avril(p).....	3,065.5	3,114.5	2,202.0	2,379.9	1,129.8	1,898.4	5,408.1	

TABLE 4. Estimated Value of Shipments, Orders and Inventory in Manufacturing Industries grouped according to an Economic Use Classification - Continued
 TABLEAU 4. Valeur estimative des livraisons, commandes et stocks des industries manufacturières groupées d'après la classification économique en fonction de l'utilisation - suite

Export-based Industries
 Industries orientées vers l'exportation

Date	Shipments Livraisons	New orders received during month Nouvelles commandes reçues au cours du mois	Unfilled orders at end of month Commandes en carnet à la fin du mois	All inventory held at end of month Ensemble des stocks détenus à la fin du mois				Inventory held but not owned Stocks détenus mais non possédés	Total inventory owned Total des stocks possédés
				Raw materials Matières premières	Goods in process Produits en cours	Finished products Produits finis	Total		
millions of dollars - en millions de dollars									
Unadjusted for seasonal variation - Chiffres non-désaisonnalisés									
1972 - Average - Moyenne.....	1,384.7	1,374.5	525.0	876.6	801.6	635.0	2,313.4	-	2,313.4
1975 - Average - Moyenne.....	1,391.5	1,385.6	389.8	1,225.2	933.7	747.2	2,906.1	-	2,906.1
1976 - Average - Moyenne.....	1,647.6	1,644.6	396.3	1,255.5	1,003.7	878.9	3,138.2	-	3,138.2
1976 - January - Janvier.....	1,384.8	1,389.8	407.9	1,287.2	1,008.5	777.9	3,073.5	-	3,073.5
February - Février.....	1,457.6	1,455.6	406.0	1,274.0	999.8	817.3	3,091.1	-	3,091.1
March - Mars.....	1,772.0	1,809.3	443.2	1,239.9	1,053.8	847.9	3,141.5	-	3,141.5
April - Avril.....	1,826.2	1,831.2	448.2	1,221.5	898.7	849.6	3,060.8	-	3,060.8
May - Mai.....	1,785.9	1,776.4	438.6	1,135.5	943.6	867.7	2,946.8	-	2,946.8
June - Juin.....	1,827.6	1,770.8	381.8	1,230.2	936.4	867.9	3,034.5	-	3,034.5
July - Juillet.....	1,341.1	1,351.1	391.9	1,180.5	957.9	893.4	3,031.9	-	3,031.9
August - Août.....	1,582.9	1,587.2	396.2	1,210.8	956.4	901.4	3,068.6	-	3,068.6
September - Septembre.....	1,688.5	1,642.9	350.5	1,274.2	1,011.8	948.6	3,234.6	-	3,234.6
October - Octobre.....	1,626.6	1,651.8	375.8	1,326.9	1,060.6	911.3	3,298.8	-	3,298.8
November - Novembre.....	1,794.7	1,767.6	348.7	1,307.9	1,074.9	929.2	3,312.0	-	3,312.0
December - Décembre.....	1,683.5	1,701.8	366.9	1,378.2	1,051.8	934.9	3,364.9	-	3,364.9
Total.....	19,771.3								
1977 - January - Janvier.....	1,689.9	1,739.3	416.3	1,366.6	1,118.9	1,015.2	3,500.7	-	3,500.7
February - Février.....	1,703.9	1,737.9	450.3	1,274.8	1,176.2	1,098.1	3,549.1	-	3,549.1
March - Mars.....	2,201.9	2,241.5	489.9	1,339.9	1,168.9	1,061.5	3,570.4	-	3,570.4
April - Avril.....	1,954.9	1,929.0	464.0	1,240.3	1,125.1	1,078.8	3,444.2	-	3,444.2
May - Mai.....	2,028.9	2,029.8	464.9	1,216.2	1,092.4	1,078.4	3,387.0	-	3,387.0
June - Juin.....	2,177.0	2,181.0	469.0	1,241.1	1,044.2	1,088.8	3,374.1	-	3,374.1
July - Juillet.....	1,675.0	1,646.2	440.2	1,242.4	1,024.9	1,103.8	3,371.1	-	3,371.1
August - Août.....	1,604.9	1,560.0	395.3	1,294.1	1,097.8	1,143.4	3,535.3	-	3,535.3
September - Septembre.....	2,018.2	2,040.8	417.9	1,365.6	1,143.8	1,146.7	3,656.0	-	3,656.0
October - Octobre.....	2,165.2	2,184.2	436.8	1,385.6	1,153.0	1,131.8	3,670.4	-	3,670.4
November - Novembre.....	2,143.1	2,117.4	411.1	1,433.7	1,196.6	1,175.7	3,806.1	-	3,806.1
December - Décembre.....	1,962.6	2,000.3	448.7	1,414.6	1,217.3	1,077.7	3,709.7	-	3,709.7
Total.....	23,325.5								
1978 - January - Janvier.....	1,951.8	2,028.5	525.5	1,387.6	1,261.5	1,144.2	3,793.3	-	3,793.3
February - Février.....	1,893.1	1,897.8	530.2	1,376.6	1,269.0	1,229.2	3,874.7	-	3,874.7
March(r) - Mars(r).....	2,411.3	2,497.0	615.9	1,350.9	1,237.8	1,169.7	3,758.4	-	3,758.4
April(p) - Avril(p).....	2,302.8	2,316.9	629.9	1,316.8	1,211.3	1,255.6	3,783.7	-	3,783.7
Adjusted for seasonal variation - Chiffres désaisonnalisés									
M.C.D. - M.D.C.....	3	3	2	1	2	2	1		1
1976 - January - Janvier.....	1,475.1	1,479.3	388.4	1,248.1	979.3	792.0	3,019.4	-	3,019.4
February - Février.....	1,500.7	1,514.9	402.6	1,253.4	980.0	810.0	3,043.4	-	3,043.4
March - Mars.....	1,604.5	1,609.5	407.6	1,246.1	1,013.0	823.4	3,082.5	-	3,082.5
April - Avril.....	1,696.0	1,719.9	431.5	1,290.8	993.2	832.3	3,116.3	-	3,116.3
May - Mai.....	1,659.7	1,666.8	438.6	1,211.1	964.0	862.6	3,037.7	-	3,037.7
June - Juin.....	1,615.8	1,599.7	422.5	1,292.9	976.8	885.6	3,155.3	-	3,155.3
July - Juillet.....	1,589.3	1,584.6	417.8	1,201.4	1,016.9	915.3	3,133.6	-	3,133.6
August - Août.....	1,855.0	1,850.8	413.6	1,213.5	975.7	893.4	3,082.6	-	3,082.6
September - Septembre.....	1,691.1	1,655.3	377.8	1,242.0	1,015.9	918.6	3,176.5	-	3,176.5
October - Octobre.....	1,587.0	1,581.6	372.4	1,274.2	1,059.0	886.1	3,219.3	-	3,219.3
November - Novembre.....	1,687.5	1,654.1	339.0	1,280.3	1,047.0	940.0	3,267.3	-	3,267.3
December - Décembre.....	1,769.8	1,780.5	349.7	1,315.0	1,021.6	1,001.8	3,338.4	-	3,338.4
1977 - January - Janvier.....	1,824.9	1,871.4	396.2	1,324.5	1,087.0	1,034.3	3,445.8	-	3,445.8
February - Février.....	1,802.7	1,853.4	446.9	1,252.8	1,154.6	1,087.9	3,495.3	-	3,495.3
March - Mars.....	1,994.6	1,997.8	450.1	1,345.2	1,124.1	1,029.4	3,498.7	-	3,498.7
April - Avril.....	1,863.6	1,859.7	446.2	1,309.6	1,129.8	1,055.6	3,495.0	-	3,495.0
May - Mai.....	1,848.2	1,865.9	463.9	1,296.3	1,115.7	1,069.9	3,481.9	-	3,481.9
June - Juin.....	1,916.9	1,973.0	520.0	1,303.2	1,090.4	1,110.2	3,503.8	-	3,503.8
July - Juillet.....	2,008.9	1,959.3	470.4	1,264.1	1,086.8	1,128.7	3,479.6	-	3,479.6
August - Août.....	1,811.7	1,753.6	412.3	1,297.9	1,120.0	1,136.4	3,554.3	-	3,554.3
September - Septembre.....	2,068.8	2,107.3	450.8	1,331.3	1,148.5	1,111.6	3,591.4	-	3,591.4
October - Octobre.....	2,116.1	2,098.5	433.2	1,331.6	1,151.5	1,102.3	3,585.4	-	3,585.4
November - Novembre.....	1,968.7	1,935.5	400.0	1,406.3	1,165.0	1,190.0	3,761.3	-	3,761.3
December - Décembre.....	2,159.3	2,186.8	427.5	1,351.1	1,182.9	1,156.0	3,690.0	-	3,690.0
1978 - January - Janvier.....	2,108.0	2,177.7	497.2	1,332.1	1,218.6	1,162.2	3,712.9	-	3,712.9
February - Février.....	2,016.4	2,030.7	511.5	1,350.9	1,246.6	1,212.1	3,809.6	-	3,809.6
March(r) - Mars(r).....	2,177.0	2,214.7	549.2	1,358.5	1,179.9	1,132.0	3,670.4	-	3,670.4
April(p) - Avril(p).....	2,155.1	2,197.2	591.3	1,361.7	1,210.1	1,227.4	3,799.2	-	3,799.2

TABLE 4. Estimated Value of Shipments, Orders and Inventory in Manufacturing Industries grouped according to an Economic Use Classification - Concluded

TABLEAU 4. Valeur estimative des livraisons, commandes et stocks des industries manufacturières groupées d'après la classification économique en fonction de l'utilisation - fin

Supplementary Classification - Automotive Products Industries
Classification complémentaire - Industries connexes de l'automobile

Date	Shipments Livraisons	New orders received during month Nouvelles commandes reçues au cours du mois	Unfilled orders at end of month Commandes en carnet à la fin du mois	All inventory held at end of month Ensemble des stocks détenus à la fin du mois				Inventory held but not owned Stocks détenus mais non possédés	Total inventory owned Total des stocks possédés
				Raw materials Matières premières	Goods in process Produits en cours	Finished products Produits finis	Total		
Unadjusted for seasonal variation - Chiffres non-désaisonnalisés									
1974 - Average - Moyenne.....	1,157.0	1,151.8	360.7	548.3	425.2	651.9	1,625.5	-	1,625.5
1975 - Average - Moyenne.....	1,286.8	1,278.5	230.9	613.5	500.5	808.9	1,923.0	-	1,923.0
1976 - Average - Moyenne.....	1,538.6	1,542.2	242.6	723.3	578.2	882.2	2,183.8	-	2,183.8
1976 - January - Janvier.....	1,468.8	1,491.7	244.9	586.1	547.0	812.8	1,946.0	-	1,946.0
February - Février.....	1,445.9	1,455.0	254.0	603.8	542.6	857.0	2,003.3	-	2,003.0
March - Mars.....	1,642.8	1,619.4	230.6	633.2	593.7	856.1	2,083.1	-	2,083.1
April - Avril.....	1,594.9	1,597.3	232.9	687.0	565.5	836.8	2,089.3	-	2,089.3
May - Mai.....	1,597.3	1,606.9	242.5	677.0	541.0	839.4	2,057.4	-	2,057.4
June - Juin.....	1,671.8	1,659.6	230.3	708.8	552.9	851.0	2,112.7	-	2,112.7
July - Juillet.....	1,158.4	1,168.2	240.1	765.8	557.8	886.3	2,209.9	-	2,209.9
August - Août.....	1,398.3	1,418.8	260.7	757.8	557.5	952.3	2,267.6	-	2,267.6
September - Septembre.....	1,562.4	1,536.6	234.8	743.6	590.1	969.4	2,303.2	-	2,303.2
October - Octobre.....	1,501.1	1,500.0	233.7	805.9	630.0	908.7	2,344.6	-	2,344.6
November - Novembre.....	1,733.5	1,742.0	242.3	846.6	630.4	924.3	2,401.3	-	2,401.3
December - Décembre.....	1,689.0	1,711.0	264.3	864.0	630.7	892.6	2,387.3	-	2,387.3
Total.....	18,464.2								
1977 - January - Janvier.....	1,708.6	1,722.7	278.3	880.0	663.1	977.7	2,520.8	-	2,520.8
February - Février.....	1,690.2	1,698.6	286.7	847.4	708.5	1,067.0	2,622.9	-	2,622.9
March - Mars.....	2,083.4	2,098.4	301.6	920.5	705.0	1,072.3	2,697.7	-	2,697.7
April - Avril.....	1,841.2	1,836.6	297.0	939.7	667.9	1,065.2	2,672.8	-	2,672.8
May - Mai.....	1,928.6	1,929.3	297.7	893.1	649.1	1,066.1	2,608.2	-	2,608.2
June - Juin.....	2,027.3	2,012.5	282.9	970.2	592.8	1,095.1	2,658.0	-	2,658.0
July - Juillet.....	1,542.6	1,538.7	279.1	887.6	565.5	1,129.0	2,582.0	-	2,582.0
August - Août.....	1,426.1	1,393.5	246.5	942.1	650.1	1,164.1	2,756.3	-	2,756.3
September - Septembre.....	1,858.9	1,878.1	265.7	983.2	691.4	1,115.3	2,789.9	-	2,789.9
October - Octobre.....	1,991.1	2,016.6	291.2	1,038.7	710.2	1,053.1	2,802.0	-	2,802.0
November - Novembre.....	2,089.8	2,087.2	288.7	1,027.7	749.7	1,114.9	2,892.3	-	2,892.3
December - Décembre.....	1,901.2	1,915.9	303.4	1,056.6	761.4	1,095.1	2,913.1	-	2,913.1
Total.....	22,089.1								
1978 - January - Janvier.....	1,871.1	1,896.1	328.4	1,033.2	800.1	1,157.3	2,990.6	-	2,990.6
February - Février.....	1,837.4	1,873.7	364.7	1,055.5	784.6	1,205.0	3,045.1	-	3,045.1
March(r) - Mars(r).....	2,202.7	2,239.3	401.3	1,002.9	771.0	1,156.7	2,930.7	-	2,930.7
April(p) - Avril(p).....	2,083.3	2,095.0	413.0	975.5	753.1	1,208.1	2,936.8	-	2,936.8
Adjusted for seasonal variation - Chiffres désaisonnalisés									
M.C.D. - M.D.C.....	4	5	2	2	3	3	2		2
1976 - January - Janvier.....	1,447.4	1,475.5	231.8	587.6	537.8	819.8	1,945.2	-	1,945.2
February - Février.....	1,474.7	1,488.9	246.0	606.6	544.7	839.6	1,990.9	-	1,990.9
March - Mars.....	1,478.8	1,459.6	226.8	615.2	576.9	828.5	2,020.6	-	2,020.6
April - Avril.....	1,530.5	1,539.5	235.8	681.6	565.4	808.1	2,055.1	-	2,055.1
May - Mai.....	1,536.5	1,551.4	250.7	699.0	556.2	838.3	2,093.5	-	2,093.5
June - Juin.....	1,531.5	1,538.5	257.7	721.6	576.3	857.9	2,155.8	-	2,155.8
July - Juillet.....	1,415.3	1,417.2	259.6	766.0	631.3	904.6	2,301.9	-	2,301.9
August - Août.....	1,795.2	1,796.9	261.3	757.9	559.6	936.0	2,253.5	-	2,253.5
September - Septembre.....	1,513.6	1,492.9	240.6	770.8	588.0	949.9	2,308.7	-	2,308.7
October - Octobre.....	1,418.7	1,409.7	231.6	792.3	616.3	923.5	2,332.1	-	2,332.1
November - Novembre.....	1,608.0	1,607.4	231.0	835.0	595.9	953.1	2,384.0	-	2,384.0
December - Décembre.....	1,705.1	1,716.1	242.0	843.0	593.9	936.1	2,373.0	-	2,373.0
1977 - January - Janvier.....	1,721.6	1,743.0	263.4	882.0	652.4	986.4	2,520.8	-	2,520.8
February - Février.....	1,739.3	1,753.6	277.7	851.6	712.5	1,044.8	2,608.9	-	2,608.9
March - Mars.....	1,898.3	1,917.8	297.2	893.3	685.2	1,037.4	2,615.9	-	2,615.9
April - Avril.....	1,781.1	1,785.0	301.1	932.3	668.1	1,028.1	2,628.5	-	2,628.5
May - Mai.....	1,834.9	1,841.6	307.8	924.1	666.8	1,063.9	2,654.8	-	2,654.8
June - Juin.....	1,875.2	1,883.5	316.1	988.5	617.5	1,104.7	2,710.7	-	2,710.7
July - Juillet.....	1,924.5	1,910.9	302.5	886.6	639.7	1,153.3	2,679.6	-	2,679.6
August - Août.....	1,721.3	1,665.8	247.0	943.8	653.3	1,144.5	2,741.6	-	2,741.6
September - Septembre.....	1,852.2	1,877.3	272.1	1,020.3	689.9	1,093.6	2,803.8	-	2,803.8
October - Octobre.....	1,880.8	1,897.5	288.8	1,020.8	694.6	1,071.8	2,787.2	-	2,787.2
November - Novembre.....	1,877.8	1,862.4	273.4	1,013.3	709.3	1,148.9	2,871.5	-	2,871.5
December - Décembre.....	1,994.3	1,996.6	277.5	1,030.0	717.0	1,147.6	2,894.6	-	2,894.6
1978 - January - Janvier.....	1,864.0	1,897.6	311.1	1,033.1	776.8	1,172.9	2,982.8	-	2,982.8
February - Février.....	1,915.2	1,954.2	350.1	1,083.0	784.2	1,174.1	3,041.3	-	3,041.3
March(r) - Mars(r).....	1,969.7	2,007.7	388.1	976.6	725.6	1,120.7	2,822.9	-	2,822.9
April(p) - Avril(p).....	2,073.6	2,097.0	411.5	961.1	748.1	1,187.3	2,896.5	-	2,896.5

TABLE 5. Estimated Value of Shipments, by Industry Group and Province
 TABLEAU 5. Valeur estimative des livraisons, par groupe d'industries et province

Industry Group and Province Groupe d'industries et province	1977					1978				
	Jan.	Feb.	March	April	Year to date	Jan.	Feb.	March(r)	April(p)	Year to date
	Janv.	Fév.	Mars	Avril	Total cumu- latif	Janv.	Fév.	Mars(r)	Avril(p)	Total cumu- latif
	thousands of dollars - milliers de dollars									
1 - FOODS AND BEVERAGES INDUSTRIES - INDUSTRIES DES ALIMENTS ET BOISSONS										
Newfoundland - Terre-Neuve	14,869	14,712	17,024	16,599	63,004	19,178	23,693	23,095	22,392	88,358
Nova Scotia - Nouvelle-Ecosse	39,250	41,088	48,790	46,066	175,194	50,493	51,811	55,427	52,689	210,420
New Brunswick - Nouveau-Brunswick	32,028	35,581	37,815	37,549	142,975	41,304	41,443	45,943	43,014	171,704
Québec	354,492	360,904	390,652	371,542	1,477,590	378,925	408,439	467,573	453,959	1,708,896
Ontario	529,867	576,174	605,321	619,230	2,330,592	606,971	647,605	705,072	694,207	2,653,855
Manitoba	73,198	80,831	82,257	82,676	318,964	78,814	88,781	87,799	88,334	343,728
Saskatchewan	37,600	36,528	44,113	40,843	159,084	44,815	47,647	49,926	48,235	190,623
Alberta	148,850	150,615	158,851	158,920	617,236	176,897	179,715	198,593	205,509	760,714
British Columbia - Colombie-Britannique	102,145	108,103	116,463	134,455	461,166	119,867	119,054	138,576	146,057	523,554
Canada	1,339,032	1,411,865	1,507,846	1,515,469	5,774,212	1,527,465	1,617,771	1,782,515	1,764,747	6,692,498
2 - TOBACCO PRODUCTS INDUSTRIES - INDUSTRIE DU TABAC										
Québec	23,715	28,684	43,546	24,585	120,530	27,581	35,053	34,538	32,794	129,966
Ontario	31,999	37,896	89,822	30,928	190,645	43,858	44,947	49,970	103,838	240,613
Canada	55,714	66,580	133,368	55,513	311,175	69,439	80,000	84,508	136,632	370,579
3 - RUBBER AND PLASTICS PRODUCTS INDUSTRIES - INDUSTRIE DU CAOUTCHOUC ET DES PRODUITS EN MATIERE PLASTIQUE										
Québec	37,249	44,641	50,522	47,322	179,734	41,926	50,015	55,945	52,519	200,405
Ontario	123,327	133,648	154,780	146,349	558,104	132,218	146,133	162,406	155,403	596,163
British Columbia - Colombie-Britannique	3,995	3,632	4,277	3,656	15,560	3,191	3,910	3,942	3,825	14,768
Canada	184,604	201,362	232,021	217,540	835,527	198,710	224,619	248,896	235,520	907,746
4 - LEATHER INDUSTRIES - INDUSTRIE DU CUIR										
Québec	19,724	25,150	26,624	21,608	93,106	21,917	28,217	32,968	28,014	111,116
Ontario	27,814	31,192	31,206	25,548	115,760	28,489	33,193	38,143	35,809	135,634
Manitoba	2,484	2,736	2,537	2,682	10,439	2,068	2,161	2,081	2,296	8,606
Alberta	953	1,061	1,246	970	4,230	1,314	1,511	1,415	1,301	5,541
Canada	51,782	61,060	62,645	51,852	227,339	55,424	66,191	75,708	68,486	265,809
5 - TEXTILE INDUSTRIES - INDUSTRIE TEXTILE										
Nova Scotia - Nouvelle-Ecosse	2,689	2,763	3,412	2,983	11,847	2,699	3,238	2,779	2,961	11,677
Québec	107,332	117,946	128,527	126,103	479,908	118,184	124,347	138,073	144,301	524,905
Ontario	95,055	103,019	120,938	115,951	434,963	110,370	119,579	130,764	127,189	487,882
Manitoba	1,685	1,907	1,784	1,834	7,210	1,642	1,756	2,013	1,899	7,310
Saskatchewan	375	358	373	356	1,462	813	776	809	805	3,203
Alberta	2,143	2,030	2,165	2,059	8,397	2,477	2,628	2,774	2,342	10,221
British Columbia - Colombie-Britannique	4,329	4,539	4,470	4,836	18,174	4,434	4,624	5,054	4,970	19,082
Canada	214,055	233,170	262,241	253,732	963,198	241,304	257,734	283,161	285,236	1,067,435
6 - KNITTING MILLS - BONNETERIE										
Nova Scotia - Nouvelle-Ecosse	1,780	1,858	2,305	1,670	7,613	1,750	2,757	2,306	2,095	8,908
Québec	34,492	36,807	39,322	35,525	145,946	38,637	43,237	45,507	43,284	170,665
Ontario	14,614	15,882	16,610	13,291	60,397	16,460	16,307	18,009	15,049	65,825
Manitoba	981	1,158	1,307	1,087	4,533	1,066	1,197	1,388	1,087	4,738
Canada	52,592	56,230	60,505	51,967	221,294	58,474	64,098	68,099	62,226	252,897
7 - CLOTHING INDUSTRIES - INDUSTRIE DE L'HABILLEMENT										
Nova Scotia - Nouvelle-Ecosse	275	358	320	334	1,287	146	260	336	273	1,015
Québec	141,952	159,201	167,545	135,476	604,174	144,814	179,596	203,540	176,913	704,863
Ontario	45,828	47,839	53,773	43,071	190,511	49,146	51,520	59,347	50,512	210,525
Manitoba	10,505	13,651	12,960	10,017	47,133	13,341	13,778	13,648	11,805	52,672
Saskatchewan	2,468	4,149	4,290	3,025	13,932	3,215	3,889	2,889	3,046	13,039
British Columbia - Colombie-Britannique	3,656	4,377	5,435	4,792	18,260	4,488	5,202	5,976	5,357	21,003
Canada	208,266	234,107	249,545	201,109	893,027	219,058	258,520	290,893	252,762	1,021,233

TABLE 5. Estimated Value of Shipments, by Industry Group and Province - Continued
TABLEAU 5. Valeur estimative des livraisons par groupe d'industries et province - suite

Industry Group and Province Groupe d'industries et province	1977					1978				
	Jan. Janv.	Feb. Fev.	March Mars	April Avril	Year to date Total cumu- latif	Jan. Janv.	Feb. Fev.	March(r) Mars(r)	April(p) Avril(p)	Year to date Total cumu- latif
(thousands of dollars - milliers de dollars)										
8 - WOOD INDUSTRIES - INDUSTRIE DU BOIS										
Newfoundland - Terre-Neuve	539	567	823	738	2,667	715	915	944	697	3,271
Nova Scotia - Nouvelle-Ecosse	3,966	4,115	4,319	4,554	16,974	4,744	4,392	4,410	4,919	18,465
New Brunswick - Nouveau-Brunswick	11,614	12,516	12,717	12,031	48,878	18,529	19,381	21,582	23,421	82,915
Quebec	62,775	67,241	82,585	79,649	292,250	75,383	88,616	102,366	106,218	372,583
Ontario	50,781	51,178	63,527	62,855	228,341	63,704	69,801	76,498	78,771	288,774
Manitoba	5,017	6,064	7,528	7,253	25,862	5,825	6,798	8,165	8,091	28,879
Saskatchewan	6,698	6,859	7,705	7,165	28,427	10,531	9,663	12,564	11,901	44,659
Alberta	24,676	23,503	27,721	24,763	100,663	26,786	25,857	32,655	33,044	118,342
British Columbia - Colombie-Britannique	249,763	236,321	291,001	284,439	1,061,524	312,872	290,359	352,303	359,132	1,314,666
Canada	416,041	408,607	498,187	483,708	1,806,543	519,434	516,028	611,786	626,504	2,273,752
9 - FURNITURE AND FIXTURE INDUSTRIES - INDUSTRIE DU MEUBLE ET DES ARTICLES D'AMEUBLEMENT										
Nova Scotia - Nouvelle-Ecosse	681	704	766	748	2,899	656	691	690	702	2,739
New Brunswick - Nouveau-Brunswick	1,316	1,486	1,569	1,579	5,950	1,418	2,449	2,497	2,347	8,711
Quebec	40,886	43,927	51,441	47,011	182,777	41,765	47,305	55,400	50,505	194,975
Ontario	57,339	61,562	67,402	62,496	248,799	65,519	69,067	75,668	74,514	284,768
Manitoba	4,609	4,602	5,525	5,108	19,844	4,905	5,378	5,847	6,156	22,286
Saskatchewan	142	144	158	159	603	213	240	231	254	938
Alberta	3,962	4,051	4,779	3,755	16,547	5,553	5,081	5,630	5,900	22,164
British Columbia - Colombie-Britannique	4,354	4,218	4,942	4,586	18,099	4,637	4,809	5,189	5,526	20,161
Canada	112,884	120,782	136,683	125,543	495,892	124,728	135,143	151,433	146,097	557,401
10 - PAPER AND ALLIED INDUSTRIES - INDUSTRIE DU PAPIER ET ACTIVITES ANNEES										
Newfoundland - Terre-Neuve (pulp and paper mills only - Usines de pates et papiers seulement)	16,229	18,006	12,428	15,854	62,517	33,706	12,837	17,680	15,924	60,127
Nova Scotia - Nouvelle-Ecosse	16,662	19,505	20,224	20,904	77,205	16,054	17,837	21,438	23,966	79,295
New Brunswick - Nouveau-Brunswick	42,783	42,072	49,514	43,824	178,193	44,041	40,224	47,533	46,505	178,303
Quebec	209,419	220,226	237,437	223,905	890,987	234,185	215,125	293,229	270,795	1,033,534
Ontario	217,278	222,354	251,756	234,835	926,223	227,588	229,017	264,554	250,899	972,058
Alberta	19,761	21,819	22,394	16,589	80,563	19,430	19,615	24,013	20,850	83,908
British Columbia - Colombie-Britannique	130,507	135,834	157,014	162,763	586,118	144,537	145,008	166,325	175,201	631,071
Canada	672,087	699,344	772,246	737,321	2,880,998	720,214	720,631	857,235	825,017	3,123,097
11 - PRINTING, PUBLISHING AND ALLIED INDUSTRIES - IMPRIMERIE, EDITION ET ACTIVITES ANNEES										
Newfoundland - Terre-Neuve	956	965	1,025	1,005	3,951	758	552	708	690	2,708
Nova Scotia - Nouvelle-Ecosse	2,719	2,865	2,908	2,860	11,352	3,801	3,808	4,720	4,772	17,101
New Brunswick - Nouveau-Brunswick	2,115	2,036	2,252	2,142	8,545	2,128	2,318	2,641	2,612	9,699
Quebec	81,743	83,250	92,395	89,629	347,017	88,874	90,954	104,360	102,806	386,994
Ontario	121,727	127,525	146,048	143,133	538,433	138,093	139,770	163,527	168,831	610,221
Manitoba	8,376	8,388	10,223	10,341	37,328	8,881	9,299	11,444	11,428	41,052
Saskatchewan	4,338	4,308	5,373	5,084	19,103	3,635	4,057	5,066	4,833	17,591
Alberta	12,617	13,307	16,191	12,915	55,030	14,027	14,833	17,058	16,232	62,150
British Columbia - Colombie-Britannique	18,603	19,980	22,809	22,548	83,940	22,894	23,728	27,127	26,792	100,541
Canada	253,574	263,025	299,673	290,103	1,106,375	283,477	289,755	337,122	339,531	1,249,885
12 - PRIMARY METAL INDUSTRIES - PREMIERE TRANSFORMATION DES METAUX										
Quebec	153,253	150,504	216,719	162,753	683,229	246,963	200,027	233,556	231,804	912,350
Ontario	367,267	365,661	423,002	392,562	1,548,492	416,686	425,587	496,866	474,573	1,813,712
Manitoba	8,450	8,260	13,652	9,306	39,668	11,764	11,562	14,942	15,236	53,504
Alberta	22,283	33,757	35,365	27,335	118,740	29,110	35,960	42,857	28,856	136,783
British Columbia - Colombie-Britannique	36,253	34,034	57,045	39,659	166,990	45,411	43,756	49,537	48,601	187,305
Canada	609,471	609,754	762,852	647,371	2,629,448	765,520	741,658	867,278	820,055	3,194,511

TABLE 5. Estimated Value of Shipments, by Industry Group and Province - Continued
 TABLEAU 5. Valeur estimative des livraisons par groupe d'industries et province - suite

Industry Group and Province Groupe d'industries et province	1977					1978				
	Jan. Janv.	Feb. Fev.	March Mars	April Avril	Year to date Total cumu- latif	Jan. Janv.	Feb. Fev.	March(r) Mars(r)	April(p) Avril(p)	Year to date Total cumu- latif
thousands of dollars - milliers de dollars										
13 - METAL FABRICATING INDUSTRIES (except Machinery and Transportation equipment industries) - FABRICATION DE PRODUITS EN METAL (sauf machines et équipement de transport)										
Newfoundland - Terre-Neuve	869	1,026	1,277	1,251	4,421	1,444	1,390	1,318	1,103	5,255
Nova Scotia - Nouvelle-Ecosse	4,546	4,234	4,993	4,570	18,343	4,614	4,730	5,911	4,451	19,706
New Brunswick - Nouveau-Brunswick	4,647	4,464	4,511	4,406	18,028	4,342	4,222	5,579	6,191	20,334
Quebec	113,274	118,762	131,803	126,454	490,293	120,485	132,320	149,700	152,065	553,570
Ontario	317,169	332,951	385,156	345,770	1,381,046	351,087	364,197	423,902	405,031	1,544,217
Manitoba	18,108	17,843	21,850	20,609	78,410	17,549	17,591	19,171	19,842	74,153
Saskatchewan	5,066	4,742	5,576	6,550	21,934	3,711	3,255	5,557	7,516	20,039
Alberta	26,100	27,034	31,116	27,459	111,709	44,720	30,829	38,348	39,810	153,707
British Columbia - Colombie-Britannique	31,573	32,887	41,357	31,655	137,472	31,664	35,270	37,017	36,874	140,825
Canada	521,376	543,968	627,664	568,749	2,261,757	579,650	593,846	685,558	672,960	2,532,014
14 - MACHINERY INDUSTRIES (except electrical machinery) - FABRICATION DE MACHINES (sauf électriques)										
Quebec	39,780	42,440	51,426	44,371	177,997	43,358	45,219	54,427	53,458	196,462
Ontario	197,048	208,991	203,289	253,281	862,609	202,898	211,329	272,089	279,568	965,884
Manitoba	16,225	19,945	26,355	20,809	83,334	16,748	19,396	22,077	25,091	81,312
Saskatchewan	5,267	5,363	7,199	8,574	26,403	4,843	5,488	7,502	10,466	28,399
Alberta	11,208	12,123	13,723	13,036	50,090	11,088	12,948	14,564	14,757	51,357
British Columbia - Colombie-Britannique	16,143	18,954	19,932	17,948	72,977	22,462	21,578	29,794	28,293	102,127
Canada	287,031	331,260	414,167	364,434	1,396,892	302,297	337,818	409,717	413,810	1,463,642
15 - TRANSPORTATION EQUIPMENT INDUSTRIES - FABRICATION D'EQUIPEMENT DE TRANSPORT										
Nova Scotia - Nouvelle-Ecosse	8,315	9,200	11,061	10,000	38,596	9,018	7,759	11,159	7,557	35,493
Quebec	161,111	135,096	169,735	155,484	621,426	172,179	181,666	193,728	194,596	742,169
Ontario	920,911	913,180	1,229,977	1,080,372	4,144,440	975,062	952,817	1,284,658	1,177,965	4,390,502
Manitoba	10,869	14,907	18,990	14,391	59,157	13,006	17,728	15,695	16,599	63,028
Saskatchewan	2,007	1,429	1,368	1,688	6,492	1,325	1,217	1,473	1,599	5,614
Alberta	12,586	14,314	15,519	18,375	60,794	14,031	11,761	14,229	15,334	55,355
British Columbia - Colombie-Britannique	28,153	30,032	39,575	33,488	131,244	41,513	50,066	51,283	49,048	191,910
Canada	1,149,172	1,124,783	1,495,290	1,321,603	5,090,848	1,231,468	1,228,908	1,582,911	1,471,923	5,515,210
16 - ELECTRICAL PRODUCTS INDUSTRIES - FABRICATION DE PRODUITS ELECTRIQUES										
Nova Scotia - Nouvelle-Ecosse	2,679	2,752	2,918	2,923	11,272	4,312	2,867	3,501	3,666	14,346
New Brunswick - Nouveau-Brunswick	1,865	2,191	2,235	2,300	8,591	1,968	1,936	2,430	2,322	8,656
Quebec	90,276	95,588	106,837	100,181	392,862	101,787	104,694	126,119	116,861	449,461
Ontario	267,698	273,170	301,799	292,980	1,135,647	294,299	292,209	319,041	290,267	1,195,816
Manitoba	6,802	5,160	6,712	6,623	25,297	7,505	7,363	7,868	7,362	30,098
Saskatchewan	1,535	2,035	2,185	2,491	8,346	1,520	1,781	1,445	1,935	6,581
Alberta	6,640	7,076	8,069	6,944	28,729	9,233	6,792	8,712	8,616	33,353
British Columbia - Colombie-Britannique	8,839	9,491	9,262	8,732	36,324	7,706	8,335	10,007	9,676	35,724
Canada	386,334	397,543	440,017	423,174	1,647,068	428,328	425,977	479,123	440,705	1,774,133

TABLE 5. Estimated Value of Shipments, by Industry Group and Province - Concluded
 TABLEAU 5. Valeur estimative des livraisons par groupe d'industries et province - fin

Industry Group and Province Groupe d'industries et province	1977					1978				
	Jan.	Feb.	March	April	Year to date	Jan.	Feb.	March(r)	April(p)	Year to date
	Janv.	Fév.	Mars	Avril	Total cumu- latif	Janv.	Fév.	Mars(r)	Avril(p)	Total cumu- latif
Thousands of dollars - milliers de dollars										
17 - NON-METALLIC MINERAL PRODUCTS INDUSTRIES - FABRICATION DE PRODUITS MINÉRAUX NON MÉTALLIQUES										
Newfoundland - Terre-Neuve	965	828	1,067	1,133	3,993	709	759	829	974	3,271
Nova Scotia - Nouvelle-Écosse	2,155	2,247	2,500	2,574	9,476	1,783	1,497	1,730	2,802	7,812
New Brunswick - Nouveau-Brunswick	2,682	2,758	2,969	3,139	11,548	3,548	3,261	4,263	4,422	15,494
Quebec	46,631	48,766	57,164	63,459	216,020	47,868	49,803	58,207	63,130	219,008
Ontario	87,717	89,021	108,136	114,915	399,789	95,689	101,078	114,561	121,314	432,642
Manitoba	3,981	5,023	7,312	10,863	27,179	3,685	4,969	6,189	7,434	22,277
Saskatchewan	4,297	5,306	5,802	6,176	21,381	3,076	3,712	5,018	5,864	11,670
Alberta	19,637	21,897	23,406	24,284	89,224	22,908	24,964	30,979	33,996	112,847
British Columbia - Colombie Britannique	12,227	12,569	15,027	17,199	57,022	13,105	14,830	17,384	22,915	68,234
Canada	180,303	188,429	223,196	243,755	835,683	192,378	204,879	239,168	262,856	899,281
18 - PETROLEUM AND COAL PRODUCTS INDUSTRIES - FABRICATION DE PRODUITS DU PÉTROLE ET DU CHARBON										
Nova Scotia - Nouvelle-Écosse	56,740	57,112	57,393	54,112	225,357	65,623	65,868	61,968	67,866	261,325
Quebec	190,730	186,204	192,427	175,943	745,304	243,919	217,897	226,161	209,761	897,738
Ontario	208,979	202,684	209,622	190,610	811,895	219,808	217,091	230,367	235,614	902,880
Saskatchewan	9,213	8,356	8,296	8,365	34,230	10,136	11,075	8,263	8,273	37,747
Alberta	78,291	73,175	78,107	79,561	309,134	97,824	95,466	98,139	93,385	384,814
British Columbia - Colombie Britannique	50,924	54,296	61,579	53,990	220,789	63,991	64,247	66,307	58,754	253,309
Canada	657,179	650,166	676,003	625,786	2,609,134	761,549	722,227	745,080	730,035	2,958,891
19 - CHEMICAL AND CHEMICAL PRODUCTS INDUSTRIES - INDUSTRIE CHIMIQUE										
Newfoundland - Terre-Neuve	354	3,625	6,668	1,178	11,825	4,150	1,240	11,605	11,784	28,779
Nova Scotia - Nouvelle-Écosse	1,562	1,557	1,588	1,625	6,332	4,583	4,596	3,787	6,071	19,037
New Brunswick - Nouveau-Brunswick	2,323	2,460	2,739	3,139	10,661	1,918	2,000	2,699	3,069	9,686
Quebec	117,029	130,356	150,661	132,078	530,124	142,456	147,103	171,088	155,341	615,988
Ontario	271,924	291,662	346,242	340,753	1,250,581	322,779	348,236	382,787	399,450	1,453,252
Manitoba	6,279	6,987	10,795	11,301	35,362	7,148	8,881	12,858	15,368	44,255
Saskatchewan	888	1,196	1,551	1,723	5,358	921	1,061	1,648	1,818	5,448
Alberta	22,493	26,227	32,152	33,800	114,672	29,025	31,410	42,262	37,527	140,224
British Columbia - Colombie Britannique	17,004	16,838	22,104	24,622	80,568	17,984	22,390	23,139	25,023	88,536
Canada	440,157	481,230	574,834	550,774	2,046,995	531,140	567,190	652,273	656,020	2,406,623
20 - MISCELLANEOUS MANUFACTURING INDUSTRIES - INDUSTRIES MANUFACTURIÈRES DIVERSES										
Nova Scotia - Nouvelle-Écosse	483	521	571	536	2,111	552	642	959	817	2,970
New Brunswick - Nouveau-Brunswick	1,474	3,245	1,368	1,375	5,462	1,900	1,564	1,765	1,751	6,980
Quebec	35,088	41,439	47,342	45,950	169,819	43,980	46,794	56,273	53,957	201,004
Ontario	111,480	126,621	137,306	127,712	503,119	126,136	139,341	153,406	142,501	561,384
Manitoba	2,099	2,258	2,598	2,169	9,124	2,299	2,583	2,497	2,334	9,713
Saskatchewan	519	580	576	571	2,246	530	545	826	845	2,746
Alberta	2,695	3,006	3,479	3,111	12,291	3,691	3,793	4,733	4,682	16,899
British Columbia - Colombie Britannique	3,937	4,098	4,430	4,370	16,835	4,874	4,876	5,905	5,723	21,378
Canada	157,972	179,977	197,892	186,012	721,853	184,196	200,374	226,498	212,743	823,811

TABLE 6. Estimated Value of Shipments, Orders and Inventories in Selected Individual Industries
 TABLEAU 6. Valeur estimative des livraisons, commandes et stocks de certaines industries particulières

Standard industrial classification (1970) — Classification des activités économiques (1970)	1977					1978				
	Jan. — Janv.	Feb. — Fév.	March — Mars	April — Avril	Year to date — Total cumu- latif	Jan. — Janv.	Feb. — Fév.	March — Mars(r)	April(p) — Avril(p)	Year to date — Total cumu- latif
thousands of dollars — milliers de dollars										
MAJOR GROUP 1 — FOOD AND BEVERAGE INDUSTRIES — GROUPE 1 — INDUSTRIE DES ALIMENTS ET BOISSONS										
1011 — Slaughtering and meat processors — Abattage et conditionnement de la viande										
Shipments — Livraisons	304,882	330,003	335,240	338,129	1,308,254	355,721	389,836	408,331	436,260	1,590,148
Inventory owned — Total — Des stocks possédés	138,554	145,496	153,951	152,551		156,662	174,029	176,804	190,404	
103 — Fruit and Vegetable Processing Industries — Préparation de fruits et de légumes										
Shipments — Livraisons	82,185	97,331	97,735	93,864	371,115	95,002	108,676	117,736	115,748	437,162
Inventory owned — Total — Des stocks possédés	314,803	305,887	303,804	299,018		341,056	334,920	326,931	329,749	
104 — Dairy products industry — Industrie laitière										
Shipments — Livraisons	202,052	213,725	238,128	229,507	883,412	248,317	260,413	294,316	282,182	1,085,228
Inventory owned — Total — Des stocks possédés	162,325	164,143	171,249	173,503		186,155	186,948	185,329	196,555	
106 — Feed industry — Fabrication d'aliments pour les animaux										
Shipments — Livraisons	114,355	118,219	123,157	125,041	480,772	129,290	129,432	140,836	137,414	536,972
Inventory owned — Total — Des stocks possédés	63,304	62,891	59,323	60,779		78,154	68,987	71,496	70,107	
1071 — Biscuit manufacturers — Fabricants de biscuits										
Shipments — Livraisons	22,972	23,641	26,077	24,168	96,858	22,201	24,053	25,489	24,590	96,335
Inventory owned — Total — Des stocks possédés	31,326	32,906	35,645	35,973		35,211	35,097	36,056	37,677	
Raw materials — Matières premières	17,560	18,272	18,544	19,343		17,678	17,842	17,587	17,735	
Goods in process — Produits en cours	1,007	915	862	1,052		1,414	1,336	1,166	1,210	
Finished products — Produits finis	12,759	13,719	16,239	15,588		16,119	15,919	17,303	18,732	
1081 — Confectionery manufacturers — Fabricants de confiserie										
Shipments — Livraisons	39,785	35,103	36,494	38,452	149,834	36,469	41,069	49,481	41,881	168,900
Inventory owned — Total — Des stocks possédés	69,537	74,340	82,852	88,069		86,054	88,669	104,609	107,801	
Raw materials — Matières premières	31,181	33,795	37,490	40,745		40,042	40,140	45,376	45,680	
Goods in process — Produits en cours	7,527	7,145	7,208	7,537		10,234	9,479	8,474	10,340	
Finished products — Produits finis	30,829	33,400	38,154	39,787		35,778	39,050	50,759	51,781	
1082 — Cane and beet sugar processors — Traitement du sucre de canne et de betteraves										
Shipments — Livraisons	43,670	38,171	45,823	41,735	169,399	34,288	32,103	36,926	36,045	139,362
Inventory owned — Total — Des stocks possédés	169,200	166,519	174,567	173,662		223,195	219,621	143,051	140,849	
Raw materials — Matières premières	104,192	99,200	111,691	109,932		148,035	143,665	70,437	73,620	
Goods in process — Produits en cours	2,138	2,108	2,158	2,176		2,141	2,068	2,109	2,061	
Finished products — Produits finis	62,870	65,211	60,718	61,554		73,049	73,888	70,505	65,168	
1083 — Vegetable oil mills — Moulins à huile végétale										
Shipments — Livraisons	31,223	21,422	30,874	31,830	115,349	37,947	36,841	43,051	40,649	158,488
New orders — Nouvelles commandes	32,901	21,392	34,030	37,620		38,468	37,043	44,382	41,071	
Unfilled orders — Commandes en carnet	28,890	28,860	32,016	37,806		25,207	25,409	26,740	27,162	
Inventory owned — Total — Des stocks possédés	52,330	41,862	30,514	49,996		56,141	30,910	34,919	41,149	
1089 — Miscellaneous food processors, n.e.s. — Traitement de produits alimentaires divers, n.c.a.										
Shipments — Livraisons	157,341	171,586	174,973	177,741	681,641	179,880	184,317	202,500	195,923	762,620
Inventory owned — Total — Des stocks possédés	295,686	297,253	318,387	344,506		298,286	294,370	294,917	289,215	

TABLE 6. Estimated Value of Shipments, Orders and Inventories in Selected Individual Industries - Continued
TABLEAU 6. Valeur estimative des livraisons, commandes et stocks de certaines industries particulières - suite

Standard industrial classification (1970) - Classification des activités économiques (1970)	1977					1978				
	Jan. - Janv.	Feb. - Fév.	March - Mars	April - Avril	Year to date - Total cumu- latif	Jan. - Janv.	Feb. - Fév.	March(r) - Mars(r)	April(p) - Avril(p)	Year to date - Total cumu- latif
thousands of dollars - milliers de dollars										
MAJOR GROUP 1 - FOOD AND BEVERAGE INDUSTRIES - Concluded - GROUPE 1 - INDUSTRIE DES ALIMENTS ET BOISSONS - FIN										
1091 - Soft drink manufacturers - Fabricants de boissons gazeuses										
Shipments - Livraisons	50,704	53,582	56,880	64,169	225,335	61,407	66,169	72,676	72,506	272,758
Inventory owned - Total - Des stocks possédés	47,003	47,031	50,467	50,700		48,723	51,426	54,490	56,573	
1092 - Distilleries - Distilleries										
Shipments - Livraisons	30,816	36,009	40,044	38,419	145,288	38,555	41,479	48,265	38,638	166,937
Inventory owned - Total - Des stocks possédés	449,612	458,479	465,674	471,925		471,263	472,581	449,734	449,473	
1093 - Breweries - Brasseries										
Shipments - Livraisons	48,324	53,847	61,306	68,712	232,189	45,747	51,468	66,032	64,050	227,297
Inventory owned - Total - Des stocks possédés	66,832	65,689	72,677	72,054		66,844	66,631	70,180	69,651	
1094 - Wineries - Producteurs de vin										
Shipments - Livraisons	4,291	4,627	5,151	5,279	19,348	5,636	6,441	7,601	7,582	27,260
Inventory owned - Total - Des stocks possédés	68,659	67,777	65,089	60,906		71,635	68,926	67,052	65,726	
MAJOR GROUP 3 - RUBBER AND PLASTICS PRODUCTS INDUSTRIES - GROUPE 3 - INDUSTRIE DU CAOUTCHOUC ET DES PRODUITS EN MATIERE PLASTIQUE										
162 - Rubber products industries - Industrie des produits en caoutchouc										
Shipments - Livraisons	98,206	111,634	126,754	114,156	450,750	103,108	121,438	128,209	120,203	472,958
Inventory owned - Total - Des stocks possédés	273,847	286,207	298,483	302,680		309,420	325,773	322,278	326,124	
Raw materials - Matières premières	62,592	65,334	69,201	69,454		71,240	79,918	73,831	78,491	
Goods in process - Produits en cours	32,760	33,497	32,333	31,110		33,732	33,862	32,694	34,232	
Finished products - Produits finis	178,495	187,376	196,949	202,116		202,448	218,993	215,753	213,401	
165 - Plastics fabricating industry, n.e.s. - Fabrication d'articles en matière plastique, n.c.a.										
Shipments - Livraisons	86,397	89,728	105,268	103,384	384,777	95,602	103,181	120,686	115,319	434,788
Inventory owned - Total - Des stocks possédés	159,529	165,954	165,329	167,863		170,197	174,052	177,511	178,907	
MAJOR GROUP 4 - LEATHER INDUSTRIES - GROUPE 4 - INDUSTRIE DU CUIR										
174 - Shoe factories - Fabriques de chaussures										
Shipments - Livraisons	29,594	37,832	37,773	29,323	134,522	29,320	36,638	40,399	35,106	141,463
Inventory owned - Total - Des stocks possédés	93,798	91,615	85,944	85,908		83,053	84,115	79,932	85,234	
MAJOR GROUP 5 - TEXTILE INDUSTRIES - GROUPE 5 - INDUSTRIE TEXTILE										
181 - Cotton yarn and cloth mills - Filature et tissage du coton										
Shipments - Livraisons	34,734	35,650	35,937	36,682	143,003	34,996	31,763	37,341	39,866	143,966
New orders - Nouvelles commandes	27,031	36,307	37,969	39,180		33,148	37,826	33,318	42,901	
Unfilled orders - Commandes en carnet	48,506	49,163	51,195	53,693		74,162	80,225	76,202	79,237	
Inventory owned - Total - Des stocks possédés	100,333	105,027	105,103	105,777		94,592	97,769	102,178	102,262	
Raw materials - Matières premières	22,193	22,944	21,871	22,536		17,535	19,189	21,298	21,285	
Goods in process - Produits en cours	23,133	24,858	25,450	25,258		25,482	26,960	26,562	26,454	
Finished products - Produits finis	55,007	57,225	57,782	57,983		51,575	51,620	54,318	54,523	
182 - Wool yarn and cloth mills - Filature et tissage de la laine										
Shipments - Livraisons	14,418	13,563	16,589	15,242	59,812	17,767	19,537	22,303	19,917	79,524
Inventory owned - Total - Des stocks possédés	45,374	47,832	48,059	47,325		51,732	53,543	54,406	56,910	

TABLE 6. Estimated Value of Shipments, Orders and Inventories in Selected Individual Industries - Continued
TABLEAU 6. Valeur estimative des livraisons, commandes et stocks de certaines industries particulières - suite

Standard industrial classification (1970) - Classification des activités économiques (1970)	1977					1978				
	Jan. - Janv.	Feb. - Fev.	March - Mars	April - Avril	Year to date - Total cumu- latif	Jan. - Janv.	Feb. - Fev.	March(r) - Mars(r)	April(p) - Avril(p)	Year to date - Total cumu- latif
Thousands of dollars - milliers de dollars										
MAJOR GROUP 5 - TEXTILE INDUSTRIES -										
Concluded - GROUPE 5 - INDUSTRIE										
TEXTILE - fin										
183 - Man-made fibre, Yarn and cloth mills - Fabrication de fibres, filés et tissus artificiels et synthétiques										
Shipments - Livraisons	61,388	72,889	77,835	72,608	284,720	71,980	78,006	77,649	78,738	306,373
Inventory owned - Total - Des stocks possédés	134,995	138,478	142,602	145,188		140,852	142,119	149,372	151,555	
184 - Cordage and twine industry - Corderie et ficellerie (fabrication)										
Shipments - Livraisons	1,943	1,777	2,013	1,750	7,483	2,218	2,475	2,656	2,441	9,790
Inventory owned - Total - Des stocks possédés	7,124	7,440	7,586	8,593		7,725	7,515	7,127	7,348	
186 - Carpet, mat and rug industry - Industrie des tapis, des carpettes et de la moquette										
Shipments - Livraisons	28,644	34,344	38,149	38,210	139,347	31,413	34,850	34,637	38,190	139,090
Inventory owned - Total - Des stocks possédés	106,931	107,617	102,103	101,171		96,431	95,205	96,795	95,839	
1871 - Cotton and jute bags manufacturers - Fabricants de sacs de coton et de jute										
Shipments - Livraisons	2,589	2,922	2,628	2,332	10,471	2,580	2,958	3,441	3,054	12,033
Inventory owned - Total - Des stocks possédés	5,168	5,282	5,203	5,307		5,105	5,433	5,919	5,080	
1872 - Canvas products manufacturers - Fabricants d'articles en grosse toile										
Shipments - Livraisons	4,718	4,398	4,574	7,968	24,245	4,868	4,790	5,545	5,312	21,215
Inventory owned - Total - Des stocks possédés	17,372	19,349	19,733	19,584		17,825	16,923	17,625	18,711	
MAJOR GROUP 6 - KNITTING MILLS -										
GROUPE 6 - BONNETERIE										
231 - Hosiery mills - Industrie des bas et chaussettes										
Shipments - Livraisons	9,638	9,886	10,668	9,103	39,295	11,696	11,680	11,564	10,730	45,670
Inventory owned - Total - Des stocks possédés	25,924	24,825	24,878	24,228		29,813	29,557	28,441	30,962	
239 - Knitting mills (except hosiery mills) - Bonneterie (sauf fabrication de bas et chaussettes)										
Shipments - Livraisons	42,953	46,344	49,837	42,864	181,998	46,777	52,418	56,535	51,496	207,226
Inventory owned - Total - Des stocks possédés	104,212	104,441	108,280	107,783		108,924	110,952	114,213	117,719	
MAJOR GROUP 7 - CLOTHING INDUSTRIES -										
GROUPE 7 - INDUSTRIE DE L'HABILLEMENT										
243 - Men's clothing industries - Industrie des vêtements pour hommes										
Shipments - Livraisons	85,056	95,731	106,718	84,449	371,954	94,111	104,989	120,293	98,964	418,357
Inventory owned - Total - Des stocks possédés	202,701	202,702	203,042	210,802		209,109	224,923	241,313	256,345	
244 - Women's clothing industries - Industrie des vêtements pour dames										
Shipments - Livraisons	79,331	93,274	98,995	79,873	351,473	82,527	110,500	122,673	107,671	423,371
Inventory owned - Total - Des stocks possédés	125,969	122,424	125,613	131,611		149,936	160,725	162,915	171,454	
245 - Children's clothing industry - Industrie des vêtements pour enfants										
Shipments - Livraisons	19,314	18,686	18,006	13,482	69,488	17,218	20,087	21,091	19,023	77,419
Inventory owned - Total - Des stocks possédés	44,508	45,771	46,669	51,535		49,428	48,148	52,103	54,634	
248 - Foundation garment industry - Industrie des corsets et soutiens-gorge										
Shipments - Livraisons	5,853	7,348	7,097	6,988	27,286	5,989	6,175	8,092	7,513	33,789
Inventory owned - Total - Des stocks possédés	17,800	18,558	18,786	19,433		20,305	20,203	20,307	20,289	

TABLE 6. Estimated Value of Shipments, Orders and Inventories in Selected Individual Industries - Continued
TABLEAU 6. Valeur estimative des livraisons, commandes et stocks de certaines industries particulières - suite

Standard industrial classification (1970) — Classification des activités économiques (1970)	1977					1978				
	Jan. — Janv.	Feb. — Fév.	March — Mars	April — Avril	Year to date — Total cumu- latif	Jan. — Janv.	Feb. — Fév.	March(r) — Mars(r)	April(p) — Avril(p)	Year to date — Total cumu- latif
thousands of dollars - milliers de dollars										
MAJOR GROUP 8 - WOOD INDUSTRIES - GROUPE 8 - INDUSTRIE DU BOIS										
251 - Sawmills, planing mills and shingle mills - Scieries, ateliers de rabotage et usines de bardeaux										
Shipments - Livraisons	264,357	258,956	315,361	305,547	1,144,221	342,390	327,908	403,162	408,014	1,481,474
Inventory owned - Total - Des stocks possédés	551,185	596,805	573,330	553,110		654,609	703,600	715,271	701,933	
252 - Veneer and plywood mills - Fabriques de placages et de contre-plaqué										
Shipments - Livraisons	54,220	48,561	64,871	62,382	230,036	65,874	67,542	72,300	77,759	283,475
Inventory owned - Total - Des stocks possédés	76,059	82,521	80,440	79,091		71,811	72,464	75,300	74,488	
254 - Sash, door and other millwork plants - Industrie des portes, châssis et autres bois ouvrés										
Shipments - Livraisons	69,743	72,389	84,801	81,800	310,733	77,237	86,370	96,674	101,653	361,934
Inventory owned - Total - Des stocks possédés	146,767	153,781	155,098	164,784		158,821	170,108	171,644	181,272	
MAJOR GROUP 9 - FURNITURE AND FIXTURE INDUSTRIES - GROUPE 9 - INDUSTRIE DU MEUBLE ET DES ARTICLES D'AMEUBLEMENT										
261 - Household furniture manufacturers - Industrie des meubles de maison										
Shipments - Livraisons	63,256	68,385	74,985	68,146	274,772	71,540	77,466	85,601	81,911	316,518
Inventory owned - Total - Des stocks possédés	155,898	154,066	155,875	162,535		147,234	148,332	149,709	149,563	
264 - Office furniture manufacturers - Industrie des meubles de bureau										
Shipments - Livraisons	15,410	15,465	17,850	17,552	66,277	15,721	17,529	19,408	18,977	71,635
Inventory owned - Total - Des stocks possédés	34,495	35,317	36,318	35,568		37,265	38,086	37,965	36,775	
MAJOR GROUP 10 - PAPER AND ALLIED INDUSTRIES - GROUPE 10 - INDUSTRIE DU PAPIER ET ACTIVITÉS ANNEXES										
271 - Pulp and paper mills - Usines de pâtes et papiers										
Shipments - Livraisons	495,836	515,873	564,255	543,238	2,119,202	532,977	524,087	623,069	600,129	2,280,262
Inventory owned - Total - Des stocks possédés	957,412	974,176	973,830	924,551		984,964	1,012,272	968,813	864,984	
272 - Asphalt roofing manufacturers - Fabricants de papier de couverture asphalté										
Shipments - Livraisons	9,221	11,936	14,844	14,582	50,583	12,480	13,932	21,192	19,994	67,398
Inventory owned - Total - Des stocks possédés	9,619	10,482	10,710	10,727		14,372	13,889	13,015	14,135	
2731 - Folding carton and set-up box manufacturers - Fabricants de cartons pliants et de boîtes montées										
Shipments - Livraisons	30,262	29,293	33,747	31,191	124,493	31,381	32,820	35,705	41,554	141,460
Inventory owned - Total - Des stocks possédés	60,073	61,669	61,835	60,598		57,351	59,223	63,539	68,132	
2732 - Corrugated box manufacturers - Fabricants de boîtes en carton ondulé										
Shipments - Livraisons	42,153	42,188	49,704	44,721	178,766	46,168	47,697	54,538	50,469	198,872
Inventory owned - Total - Des stocks possédés	47,115	50,683	52,175	52,714		46,392	49,710	48,670	50,242	
2733 - Paper and plastic bag manufacturers - Fabricants de sacs en papier et en plastique										
Shipments - Livraisons	31,448	34,288	35,754	35,643	137,133	32,312	33,684	40,017	38,102	144,115
Inventory owned - Total - Des stocks possédés	60,942	59,839	59,897	57,005		63,526	62,982	62,354	63,322	
274 - Miscellaneous paper converters - Transformation diverses du papier										
Shipments - Livraisons	63,164	65,766	73,941	67,946	270,817	64,900	68,409	82,715	74,970	290,994
Inventory owned - Total - Des stocks possédés	129,329	132,762	137,204	136,473		146,759	144,023	145,688	143,282	

TABLE 6. Estimated Value of Shipments, Orders and Inventories in Selected Individual Industries - Continued
TABLEAU 6. Valeur estimative des livraisons, commandes et stocks de certaines industries particulières - suite

Standard industrial classification (1970) — Classification des activités économiques (1970)	1977					1978					Year to date — Total cumu- latif
	Jan. — Janv.	Feb. — Fév.	March — Mars	April — Avril	Year to date — Total cumu- latif	Jan. — Janv.	Feb. — Fév.	March(r) — Mar(s)	April(p) — Avril(p)	Year to date — Total cumu- latif	
thousands of dollars - milliers de dollars											
MAJOR GROUP 11 - PRINTING, PUBLISHING AND ALLIED INDUSTRIES - GROUPE 11 - IMPRIMERIE, ÉDITIONS ET ACTIVITÉS ANNEXES											
286 - Commercial printing - Imprimerie commerciale											
Shipments - Livraisons	115,392	118,080	137,022	129,114	500,208	134,199	133,409	161,286	156,374	585,268	
Inventory owned - Total - Des stocks possédés	152,586	158,054	165,446	163,452		172,934	180,646	180,875	183,319		
289 - Publishing and printing - Édition et impression											
Shipments - Livraisons	88,258	91,949	106,127	101,600	387,934	89,425	92,437	105,666	109,326	396,854	
Inventory owned - Total - Des stocks possédés	40,449	39,725	42,200	40,982		44,357	44,134	45,336	41,831		
MAJOR GROUP 12 - PRIMARY METAL INDUSTRIES - GROUPE 12 - PREMIÈRE TRANSFORMATION DES MÉTAUX											
291 - Iron and steel mills - Sidérurgie											
Shipments - Livraisons	292,093	285,852	343,595	313,120	1,234,660	332,219	342,999	403,574	370,000	1,448,808	
New orders - Nouvelles commandes	365,373	285,706	291,333	396,172		422,129	362,775	432,716	409,562		
Unfilled orders - Commandes en carnet	522,828	522,682	470,420	553,472		670,702	690,478	719,620	750,215		
Inventory owned - Total - Des stocks possédés	973,178	957,130	906,664	893,307		1,016,490	979,456	912,899	911,064		
Raw materials - Matières premières	443,618	404,677	359,944	347,795		435,299	403,611	372,468	369,236		
Goods in process - Produits en cours	306,847	316,931	310,493	309,521		315,270	309,919	289,552	307,096		
Finished products - Produits finis	222,713	235,520	236,227	235,991		265,921	265,926	250,879	234,727		
292 - Steel pipe and tube mills - Fabriques de tubes et tuyaux d'acier											
Shipments - Livraisons	41,561	46,665	41,048	34,828	164,102	47,228	48,652	59,010	51,571	206,461	
Inventory owned - Total - Des stocks possédés	104,744	100,150	99,567	101,605		109,707	112,253	112,382	112,363		
Raw materials - Matières premières	40,068	40,308	37,214	35,188		44,213	40,512	41,105	39,296		
Goods in process - Produits en cours	21,641	19,403	19,290	19,400		21,458	23,729	21,576	25,384		
Finished products - Produits finis	43,035	40,639	43,063	47,017		44,036	48,012	47,701	47,683		
294 - Iron foundries - Fonderies de fer											
Shipments - Livraisons	41,406	38,790	46,272	37,878	164,346	39,550	40,322	44,655	40,350	164,877	
Unfilled orders - Commandes en carnet	40,859	41,128	43,781	43,023		36,762	45,842	39,268	40,606		
Inventory owned - Total - Des stocks possédés	62,305	61,637	58,744	58,985		70,479	71,559	74,207	74,764		
297 - Copper and copper alloy rolling, casting and extruding - Laminage, moulage et extrusion du cuivre et de ses alliages											
Shipments - Livraisons	28,538	32,200	36,386	36,266	133,390	30,702	30,907	35,871	33,485	130,965	
New orders - Nouvelles commandes	31,711	35,878	36,759	36,029		30,750	33,314	33,554	33,796		
Unfilled orders - Commandes en carnet	67,281	70,959	71,332	71,095		58,107	60,514	58,197	58,508		
Inventory owned - Total - Des stocks possédés	43,023	46,256	49,166	50,743		53,758	49,338	53,994	51,881		
MAJOR GROUP 13 - METAL FABRICATING INDUSTRIES (Except Machinery and Transportation Equipment Industries) - GROUPE 13 - FABRICATION DE PRODUITS EN MÉTAL (sauf machines et équipement de transport)											
301 - Boiler and plate works - Industrie des chaudières et des plaques											
Shipments - Livraisons	40,627	48,029	52,606	46,063	187,325	43,293	44,359	56,331	54,669	198,652	
New orders - Nouvelles commandes	31,607	39,035	51,041	14,484		43,477	53,247	29,017	25,390		
Unfilled orders - Commandes en carnet	638,729	629,735	628,170	596,591		497,940	506,828	479,544	450,235		
Inventory held - Total - Des stocks détenus	121,681	112,657	117,213	104,339		91,833	93,527	102,099	103,205		

TABLE 6. Estimated Value of Shipments, Orders and Inventories in Selected Individual Industries - Continued
 TABLEAU 6. Valeur estimative des livraisons, commandes et stocks de certaines industries particulières - suite

Standard industrial classification (1970) — Classification des activités économiques (1970)	1977					1978				
	Jan. — Janv.	Feb. — Fév.	March — Mars	April — Avril	Year to date — Total cumu- latif	Jan. — Janv.	Feb. — Fév.	March(r) — Mars(r)	April(p) — Avril(p)	Year to date — Total cumu- latif
(thousands of dollars - milliers de dollars)										
MAJOR GROUP 13 - METAL FABRICATING INDUSTRIES (Except Machinery and Transportation Equipment Industries) - Concluded -										
GROUP 13 - FABRICATION DE PRODUITS EN METAL (sauf machines et équipement de transport) - fin										
302 - Fabricated structural metal industry - Fabrication d'éléments de charpente métallique										
Shipments - Livraisons	66,493	70,888	75,451	71,503	284,235	86,077	74,640	67,948	74,320	302,985
New orders - Nouvelles commandes	77,418	67,625	51,180	19,823		81,696	54,234	120,297	77,955	
Unfilled orders - Commandes en carnet	457,567	454,504	432,233	380,553		404,805	384,399	436,748	440,383	
Inventory owned - Total - Des stocks possédés	132,922	130,924	130,223	95,952		158,327	174,062	172,733	185,530	
Inventory held - Total - Des stocks détenus	342,861	354,562	327,182	312,356		407,744	435,494	430,283	446,137	
304 - Metal stamping, pressing and coating Industry - Industrie de l'embou- tissage, du matriçage et du revêtement des métaux										
Shipments - Livraisons	122,136	127,057	157,209	134,578	540,980	128,365	139,331	176,698	164,180	608,574
New orders - Nouvelles commandes	127,616	134,278	151,086	138,475		127,014	149,085	178,954	157,973	
Unfilled orders - Commandes en carnet	96,475	103,696	97,573	101,470		105,266	115,020	117,276	111,069	
Inventory owned - Total - Des stocks possédés	344,138	342,344	351,442	347,288		349,221	362,703	361,371	391,057	
Raw materials - Matières premières	162,635	162,066	177	178,292		170,789	177,388	181,634	200,577	
Goods in process - Produits en cours	70,063	72,408	72,812	72,811		74,350	80,414	82,718	91,081	
Finished products - Produits finis	111,440	107,870	101,153	96,185		104,082	104,901	99,019	101,399	
305 - Wire and wire products manufacturers - Industrie du fil métallique et de ses produits										
Shipments - Livraisons	73,564	76,222	85,557	74,249	309,591	83,097	89,952	102,971	102,386	378,406
New orders - Nouvelles commandes	75,568	77,473	104,226	60,020		90,924	105,586	121,874	101,675	
Unfilled orders - Commandes en carnet	109,003	110,254	128,923	114,694		125,114	140,748	159,651	158,940	
Inventory owned - Total - Des stocks possédés	258,701	255,390	261,609	264,336		259,206	264,921	263,910	255,452	
Raw materials - Matières premières	139,619	133,599	133,626	138,536		130,381	132,361	132,207	127,200	
Goods in process - Produits en cours	24,750	26,271	26,187	25,937		25,960	24,472	24,118	23,744	
Finished products - Produits finis	94,334	95,520	101,796	99,663		102,865	108,088	107,585	104,508	
306 - Hardware, tool and cutlery manufac- turers - Fabricants de quincaillerie, d'outillage et de coutellerie										
Shipments - Livraisons	46,726	45,381	53,373	49,622	195,102	49,745	55,241	62,664	64,040	231,690
New orders - Nouvelles commandes	47,353	41,975	51,384	51,146		50,674	58,566	66,594	62,560	
Unfilled orders - Commandes en carnet	53,202	49,796	49,807	51,331		55,782	59,107	63,037	61,557	
Inventory owned - Total - Des stocks possédés	125,136	123,875	127,734	130,540		130,449	130,734	133,255	132,289	
Raw materials - Matières premières	47,246	46,091	48,535	48,619		49,459	50,088	50,114	48,717	
Goods in process - Produits en cours	42,970	42,938	42,995	44,190		47,856	48,313	49,507	49,921	
Finished products - Produits finis	34,920	34,846	36,204	37,731		33,134	32,333	33,634	33,651	
307 - Heating equipment manufacturers - Fabricants d'appareils de chauffage										
Shipments - Livraisons	14,411	14,866	16,667	14,442	60,386	15,818	15,223	15,680	14,424	61,145
New orders - Nouvelles commandes	13,295	11,845	15,996	13,690		14,625	15,015	13,051	16,000	
Unfilled orders - Commandes en carnet	35,352	32,331	31,660	30,908		42,853	42,645	40,018	41,594	
Inventory owned - Total - Des stocks possédés	51,308	52,884	52,217	54,596		52,991	53,411	56,072	55,662	
309 - Miscellaneous metal fabricating industries - Fabrication de produits métalliques divers										
Shipments - Livraisons	80,510	82,103	96,247	88,233	347,093	86,027	86,051	100,206	94,183	366,467
New orders - Nouvelles commandes	80,104	79,327	100,524	95,365		94,723	78,855	112,988	106,572	
Unfilled orders - Commandes en carnet	138,540	135,564	139,841	146,973		150,258	143,062	155,844	168,233	
Inventory owned - Total - Des stocks possédés	185,124	187,533	195,643	196,702		201,730	203,284	212,642	218,558	
Raw materials - Matières premières	84,307	84,091	91,783	90,368		96,444	94,997	97,131	99,846	
Goods in process - Produits en cours	54,569	54,676	54,741	55,561		61,448	61,669	64,601	64,514	
Finished products - Produits finis	46,248	48,766	49,119	50,773		43,838	46,618	50,910	54,198	

TABLE 6. Estimated Value of Shipments, Orders and Inventories in Selected Individual Industries - Continued
 TABLEAU 6. Valeur estimative des livraisons, commandes et stocks de certaines industries particulières - suite

Standard industrial classification (1970) - Classification des activités économiques (1970)	1977					1978				
	Jan. - Janv.	Feb. - Fév.	March - Mars	April - Avril	Year to date - Total cumu- latif	Jan. - Janv.	Feb. - Fév.	March (a) - Mars (a)	April (p) - Avril (p)	Year to date - Total cumu- latif
thousands of dollars - milliers de dollars										
MAJOR GROUP 14 - MACHINERY INDUSTRIES (except Electrical Machinery) - GROUPE 14 - FABRICATION DE MACHINES (sauf électriques)										
311 - Agricultural implement industry - Fabricants d'instruments aratoires										
Shipments - Livraisons	64,550	73,564	97,048	82,632	317,794	58,973	67,407	89,779	93,606	309,765
Inventory owned - Total - Des stocks possédés	263,413	252,803	256,471	254,465		264,561	260,525	250,959	232,820	
315 - Miscellaneous machinery and equipment manufacturers - Fabricants de machines et d'équipement divers										
Shipments - Livraisons	182,856	210,554	266,845	235,823	896,098	198,127	224,438	269,453	273,862	965,880
New orders - Nouvelles commandes	168,616	146,761	221,833	420,992		297,304	331,531	181,825	321,080	
Unfilled orders - Commandes en carnet	1,601,313	1,537,520	1,492,508	1,677,677		1,620,852	1,727,945	1,640,317	1,687,535	
Inventory owned - Total - Des stocks possédés	715,472	718,911	722,910	730,307		786,383	809,472	831,534	849,262	
Inventory held - Total - Des stocks detenus	891,055	909,534	884,430	891,984		954,344	980,356	1,009,782	1,038,769	
Raw materials - Matières premières	271,963	276,562	281,386	300,757		272,743	290,357	291,159	293,340	
Goods in process - Produits en cours	427,768	441,414	411,584	412,386		482,118	493,268	502,991	531,294	
Finished products - Produits finis	190,394	188,458	191,460	178,841		199,482	206,731	216,682	212,135	
318 - Office and store machinery manufacturers - Fabricants de machine pour le bureau et le commerce										
Shipments - Livraisons	23,087	32,372	36,780	29,386	116,017	20,175	21,443	31,321	27,794	90,882
Inventory owned - Total - Des stocks possédés	94,056	83,963	84,094	79,880		98,263	99,289	103,847	107,501	
Raw materials - Matières premières	74,406	66,165	66,729	62,615		80,178	79,425	84,140	87,972	
Goods in process - Produits en cours	13,622	11,110	10,637	10,887		12,116	14,354	13,580	13,263	
Finished products - Produits finis	6,028	6,688	6,728	6,378		5,969	5,510	6,127	6,266	
MAJOR GROUP 15 - TRANSPORTATION EQUIPMENT INDUSTRIES - GROUPE 15 - FABRICATION D'EQUIPEMENT DE TRANSPORT										
321 - Aircraft and aircraft parts manufacturers - Fabricants d'aéronefs et de pièces										
Shipments - Livraisons	58,132	62,415	72,315	75,654	268,516	80,722	79,067	89,573	80,636	329,998
New orders - Nouvelles commandes	82,513	425,497	129,440	78,769		72,388	118,141	145,913	132,938	
Unfilled orders - Commandes en carnet	782,477	1,145,559	1,202,684	1,205,799		1,577,864	1,616,938	1,673,278	1,725,580	
Inventory held - Total - Des stocks detenus	332,487	341,307	354,461	344,584		485,546	520,864	524,048	551,401	
323 - Motor vehicle manufacturers - Fabricants de véhicules automobiles										
Shipments - Livraisons	631,253	616,342	886,159	747,657	2,881,411	668,948	655,906	922,060	827,599	3,075,413
Inventory owned - Total - Des stocks possédés	551,460	622,834	584,683	572,211		659,042	691,232	662,848	725,981	
Raw materials - Matières premières	121,015	118,823	116,349	112,981		132,791	133,857	136,700	143,767	
Goods in process - Produits en cours	305,704	336,654	329,914	312,156		365,105	353,898	356,165	351,325	
Finished products - Produits finis	124,741	167,357	138,420	147,074		161,146	203,477	169,983	230,889	
325 - Motor vehicle parts and accessories manufacturers - Fabricants de pièces et accessoires d'automobiles										
Shipments - Livraisons	295,069	284,832	360,648	316,567	1,257,116	321,584	319,722	381,491	381,582	1,406,266
New orders - Nouvelles commandes	286,459	285,377	364,334	312,934		319,968	327,943	372,981	382,871	
Unfilled orders - Commandes en carnet	119,768	120,313	123,999	120,366		126,453	134,674	124,164	125,132	
Inventory owned - Total - Des stocks possédés	404,272	422,363	405,675	402,256		468,803	475,936	442,549	415,329	
Raw materials - Matières premières	160,779	156,459	150,305	156,977		182,267	186,662	176,302	169,188	
Goods in process - Produits en cours	141,716	149,583	152,092	147,657		174,768	177,429	162,572	159,188	
Finished products - Produits finis	101,777	116,321	103,278	97,622		111,768	111,845	93,675	86,953	

TABLE 6. Estimated Value of Shipments, Orders and Inventories in Selected Individual Industries - Continued
 TABLEAU 6. Valeur estimative des livraisons, commandes et stocks de certaines industries particulières - suite

Standard industrial classification (1970) — Classification des activités économiques (1970)	1977					1978				
	Jan. — Janv.	Feb. — Fév.	March — Mars	April — Avril	Year to date — Total cumu- latif	Jan. — Janv.	Feb. — Fév.	March(r) — Mar(r)	April(p) — Avril(p)	Year to date — Total cumu- latif
thousands of dollars - milliers de dollars										
MAJOR GROUP 15 - TRANSPORTATION EQUIPMENT INDUSTRIES - Concluded -										
GROUPE 15 - FABRICATION D'ÉQUIPEMENT DE TRANSPORT - fin										
326 - Railroad rolling stock industry -										
Fabricants de matériel ferroviaire roulant										
Shipments - Livraisons	15,140	21,910	23,590	20,311	80,951	23,420	26,071	28,259	18,118	95,868
New orders - Nouvelles commandes	44,481	70,020	152,175	61,917		22,475	77,088	40,995	15,240	
Unfilled orders - commandes en carnet	191,016	239,126	367,711	409,317		500,916	551,933	564,969	561,791	
Inventory held - Total - Des stocks détenus	112,148	111,605	112,739	119,518		111,654	120,652	124,491	128,834	
Raw materials - Matières premières	58,174	59,302	58,424	57,771		62,575	70,158	70,688	71,987	
Goods in process - Produits en cours	35,590	34,585	37,915	45,519		41,715	43,782	46,621	50,008	
Finished products - Produits finis	18,384	17,718	16,400	16,228		7,364	6,712	7,182	6,839	
327 - Shipbuilding and repair - Construction et réparation de navires										
Shipments - Livraisons	66,835	46,090	46,341	48,955	208,221	60,226	70,934	69,491	63,993	264,644
New orders - Nouvelles commandes	192,302	41,749	79,479	67,181		56,843	68,650	42,939	127,632	
Unfilled orders - Commandes en carnet	574,061	569,720	602,858	621,084		353,635	351,351	324,799	388,438	
Inventory owned - Total - Des stocks possédés	38,268	60,689	70,171	80,473		31,721	29,084	2,911	11,352	
Raw materials - Matières premières	250,263	255,943	258,736	248,447		410,139	427,779	430,813	418,303	
MAJOR GROUP 16 - ELECTRICAL PRODUCTS INDUSTRIES - GROUPE 16 - FABRICATION DE PRODUITS ÉLECTRIQUES										
331 - Manufacturers of small electrical appliances - Fabricants de petits appareils électriques										
Shipments - Livraisons	22,231	23,074	27,349	24,277	96,931	21,835	23,779	23,024	24,661	89,299
Inventory owned - Total - Des stocks possédés	69,555	70,532	71,240	72,826		71,598	75,576	79,456	82,698	
332 - Manufacturers of major appliances (electric and non-electric) - Fabricants de gros appareils (électriques ou non)										
Shipments - Livraisons	45,310	45,842	47,601	47,782	186,135	37,892	47,333	48,510	49,370	183,105
New orders - Nouvelles commandes	44,498	45,343	47,586	47,782		38,430	47,582	47,794	48,887	
Unfilled orders - commandes en carnet	19,722	19,423	19,408	19,408		18,075	18,324	17,608	17,125	
Inventory owned - Total - Des stocks possédés	130,965	137,341	141,509	141,938		128,129	128,737	135,173	146,867	
Raw materials - Matières premières	35,627	38,454	37,989	37,244		34,650	35,956	36,571	41,311	
Goods in process - produits en cours	28,295	28,746	29,400	26,061		30,216	25,505	26,830	30,253	
Finished products - Produits finis	67,043	70,141	74,120	78,633		63,263	67,270	71,972	75,303	
333 - Manufacturers of lighting fixtures - Fabricants d'appareils d'éclairage										
Shipments - Livraisons	11,111	12,617	13,343	12,476	49,547	12,892	12,278	13,734	12,739	51,643
Inventory owned - Total - Des stocks possédés	40,877	41,307	45,362	46,207		43,689	43,587	44,665	45,527	
334 - Manufacturers of household radio and television receivers - Fabricants de radiorécepteurs et de téléviseurs ménagers										
Shipments - Livraisons	21,080	22,152	23,895	22,826	89,953	23,941	25,485	25,810	24,998	100,237
Inventory owned - Total - Des stocks possédés	78,166	72,863	65,889	63,930		51,541	50,937	60,893	54,982	
Raw materials - Matières premières	19,720	18,115	15,640	15,280		11,910	10,988	18,839	17,313	
Goods in process - produits en cours	13,998	13,190	11,812	11,538		13,516	13,012	13,698	9,923	
Finished products - Produits finis	44,448	41,558	38,437	37,112		26,115	26,937	28,356	27,746	

TABLE 6. Estimated Value of Shipments, Orders and Inventories in Selected Individual Industries - Continued
TABLEAU 6. Valeur estimative des livraisons, commandes et stocks de certaines industries particulières - suite

Standard industrial classification (1970) - Classification des activités économiques (1970)	1977					1978				
	Jan. - Janv.	Feb. - Fév.	March - Mars	April - Avril	Year to date - Total cumu- latif	Jan. - Janv.	Feb. - Fév.	March(r) - Mar(s)r	April(r) - Avril(r)	Year to date - Total cumu- latif
thousands of dollars - milliers de dollars										
MAJOR GROUP 16 - ELECTRICAL PRODUCTS INDUSTRIES - Concluded - GROUPE 16 - FABRICATION DE PRODUITS ÉLECTRIQUES - fin										
335 - Communications equipment manufacturers - Fabricants d'équipement de télécommunication										
Shipments - Livraisons	124,228	117,197	126,523	126,809	494,757	128,764	125,376	145,356	129,823	529,319
New orders - Nouvelles commandes	82,628	108,916	118,300	108,640		107,860	117,724	206,771	169,030	
Unfilled orders - Commandes en carnet	825,562	817,281	809,058	790,889		799,539	791,887	853,302	892,509	
Inventory held - Total - Des stocks détenus	385,550	391,565	406,315	394,677		401,750	409,021	422,486	433,815	
Raw materials - Matières premières	139,591	139,526	148,620	146,632		137,855	139,525	141,272	139,818	
Goods in process - Produits en cours	157,856	160,579	160,062	159,564		165,262	163,594	168,043	176,844	
Finished products - Produits finis	88,103	91,460	97,633	88,481		98,633	105,902	113,171	117,153	
336 - Manufacturers of electrical industrial equipment - Fabricants d'équipement électrique industriel										
Shipments - Livraisons	73,339	84,539	96,784	89,804	344,466	107,984	93,961	109,667	96,292	406,304
New orders - Nouvelles commandes	136,223	118,602	109,868	91,541		77,195	112,355	100,696	105,430	
Unfilled orders - Commandes en carnet	699,648	733,711	746,795	748,532		688,342	706,736	696,373	706,204	
Inventory owned - Total - Des stocks possédés	247,679	251,642	262,693	269,480		301,525	307,340	291,818	298,748	
Inventory held - Total - Des stocks détenus	319,638	343,362	355,718	362,534		376,605	383,729	339,335	345,221	
Raw materials - Matières premières	94,455	93,978	99,098	101,069		98,645	99,957	101,577	102,145	
Goods in process - Produits en cours	193,618	196,615	203,044	207,676		224,228	230,936	181,949	185,224	
Finished products - Produits finis	51,565	52,769	53,576	53,789		53,732	52,836	56,809	58,951	
338 - Manufacturers of electric wire and cable - Fabricants de fils et de câbles électriques										
Shipments - Livraisons	44,497	47,906	57,415	53,685	203,523	45,788	51,145	61,399	58,873	217,205
New orders - Nouvelles commandes	57,718	58,296	69,793	70,192		56,425	56,497	79,587	72,417	
Unfilled orders - Commandes en carnet	97,222	107,612	119,970	136,477		85,887	91,239	109,427	122,971	
Inventory owned - Total - Des stocks possédés	126,457	129,568	138,170	144,854		136,672	144,499	155,253	166,681	
Raw materials - Matières premières	33,470	31,559	34,171	35,661		27,116	28,022	31,630	33,740	
Goods in process - Produits en cours	36,016	37,796	39,799	42,689		41,883	42,945	43,573	44,892	
Finished products - Produits finis	56,971	60,213	64,200	66,504		67,673	73,532	80,050	88,049	
3391 - Battery manufacturers - Fabricants d'accumulateurs										
Shipments - Livraisons	11,983	11,260	10,981	9,289	41,513	13,249	11,451	11,798	11,907	48,405
New orders - Nouvelles commandes	12,223	11,091	12,760	10,793		13,068	9,975	13,195	13,431	
Unfilled orders - Commandes en carnet	9,240	9,071	10,850	12,354		9,742	8,266	9,663	11,187	
Inventory owned - Total - Des stocks possédés	34,587	36,835	37,691	43,472		37,400	37,057	39,535	43,498	
Raw materials - Matières premières	11,012	10,925	10,610	11,627		12,227	10,883	10,501	10,391	
Goods in process - Produits en cours	7,797	8,314	8,177	7,894		7,186	8,120	8,925	8,554	
Finished products - Produits finis	15,778	17,596	18,904	23,951		17,987	18,054	20,109	24,553	
3399 - Manufacturers of miscellaneous electrical products, n.e.s. - Fabricants de produits électriques divers, n.e.s.										
Shipments - Livraisons	32,552	33,156	36,104	36,227	138,039	35,983	35,170	39,823	37,043	148,014
New orders - Nouvelles commandes	32,577	32,322	39,788	40,693		39,157	40,217	35,413	36,006	
Unfilled orders - Commandes en carnet	23,307	22,473	26,157	30,623		30,977	36,024	31,614	30,577	
Inventory owned - Total - Des stocks possédés	122,252	127,305	137,146	143,282		131,755	138,035	143,712	143,786	
Raw materials - Matières premières	41,116	41,983	44,344	44,524		40,896	43,293	45,641	46,387	
Goods in process - Produits en cours	35,902	36,837	35,002	37,892		35,561	36,855	38,349	37,408	
Finished products - Produits finis	45,234	48,485	57,800	60,866		55,298	57,887	59,722	59,991	

TABLE 6. Estimated Value of Shipments, Orders and Inventories in Selected Individual Industries - Continued
 TABLEAU 6. Valeur estimative des livraisons, commandes et stocks de certaines industries particulières - suite

Standard industrial classification (1970) - Classification des activités économiques (1970)	1977					1978				
	Jan. - Janv.	Feb. - Fév.	March - Mars	April - Avril	Year to date - Total cumu- latif	Jan. - Janv.	Feb. - Fév.	March(r) - Mars(r)	April(p) - Avril(p)	Year to date - Total cumu- latif
thousands of dollars - milliers de dollars										
MAJOR GROUP 17 - NON-METALLIC MINERAL PRODUCTS INDUSTRIES - GROUPE 17 - FABRICATION DE PRODUITS MINÉRAUX NON MÉTALLIQUES										
351 - Clay products Manufacturers - Fabricants de produits en argile										
Shipments - Livraisons	10,840	11,218	14,088	13,946	50,092	9,920	10,504	12,785	14,219	47,428
Inventory owned - Total - Des stocks possédés	37,549	48,988	49,946	52,295		54,304	58,067	62,073	62,496	
352 - Cement manufacturers - Fabricants de ciment										
Shipments - Livraisons	14,616	16,912	22,740	28,865	83,133	15,325	17,432	22,186	28,692	83,635
Inventory owned - Total - Des stocks possédés	90,531	103,876	109,259	111,808		103,592	112,773	118,462	115,497	
354 - Concrete products manufacturers - Fabricants de produits en béton										
Shipments - Livraisons	30,167	32,446	36,108	40,836	139,557	29,335	33,937	39,835	45,311	148,418
Inventory owned - Total - Des stocks possédés	73,354	76,361	77,611	84,364		79,728	80,459	85,812	89,218	
355 - Ready-mix concrete manufacturers - Fabricants de béton préparé										
Shipments - Livraisons	29,134	33,001	41,667	52,793	156,595	26,427	33,762	42,875	50,145	153,209
Inventory owned - Total - Des stocks possédés	21,369	21,159	21,415	22,777		22,618	22,470	23,204	22,104	
356 - Glass and glass products manufacturers - Fabricants de verre et d'articles en verre										
Shipments - Livraisons	40,520	39,166	45,165	46,114	170,965	47,329	44,623	48,523	51,180	191,655
Unfilled orders - Commandes en carnet	16,819	17,536	17,558	17,533		17,486	17,478	17,495	17,497	
Inventory owned - Total - Des stocks possédés	84,907	88,836	93,342	95,490		79,211	79,255	79,535	79,530	
357 - Abrasives manufacturers - Fabricants d'abrasifs										
Shipments - Livraisons	10,669	10,619	13,442	12,235	46,965	12,339	12,090	14,216	14,076	52,721
Inventory owned - Total - Des stocks possédés	25,247	25,671	25,012	25,113		27,371	27,849	26,778	24,702	
359 - Miscellaneous non-metallic mineral products industries - Industrie des produits minéraux non métalliques divers										
Shipments - Livraisons	38,666	39,254	43,118	41,654	162,692	45,230	45,811	51,098	50,590	192,749
Inventory owned - Total - Des stocks possédés	75,946	78,601	81,076	82,337		80,905	82,933	90,387	91,033	
MAJOR GROUP 18 - PETROLEUM AND COAL PRODUCTS INDUSTRIES - GROUPE 18 - FABRICATION DE PRODUITS DU PÉTROLE ET DU CHARBON										
365 - Petroleum refineries - Raffineries de pétrole										
Shipments - Livraisons	652,483	644,869	670,430	619,893	2,587,675	756,347	717,068	739,718	723,896	2,937,029
Inventory owned - Total - Des stocks possédés	1,211,965	1,198,102	1,316,460	1,296,375		1,434,986	1,433,987	1,387,796	1,345,675	
Raw materials - Matières premières	500,003	468,731	545,804	559,737		594,789	609,634	565,469	539,885	
Goods in process - Produits en cours	135,730	133,278	138,837	122,668		167,241	156,510	153,200	143,665	
Finished products - Produits finis	576,232	596,093	631,819	613,970		672,956	667,843	669,127	662,125	

TABLE 6. Estimated Value of Shipments, Orders and Inventories in Selected Individual Industries - Continued
 TABLEAU 6. Valeur estimative des livraisons, commandes et stocks de certaines industries particulières - suite

Standard industrial classification (1970) — Classification des activités économiques (1970)	1977					1978				
	Jan.	Feb.	March	April	Year to date	Jan.	Feb.	March	April	Year to date
	Janv.	Fév.	Mars	Avril	Total cumu- latif	Janv.	Fév.	Mars	Avril	Total cumu- latif
thousands of dollars - milliers de dollars										
MAJOR GROUP 19 - CHEMICAL AND CHEMICAL PRODUCTS INDUSTRIES - GROUPE 19 - INDUSTRIE CHIMIQUE										
372 - Manufacturers of mixed fertilizers - Fabricants d'engrais composés										
Shipments - Livraisons	9,382	10,613	14,408	20,789	55,192	15,248	16,513	18,110	20,401	70,272
Inventory owned - Total - Des stocks possédés	33,978	35,192	33,836	32,392		36,539	37,015	38,704	38,184	
373 - Manufacturers of plastics and synthetic resins - Fabricants de matières plastiques et de résines synthétiques										
Shipments - Livraisons	43,291	47,362	55,727	53,263	199,583	54,015	59,165	66,114	61,034	240,328
Inventory owned - Total - Des stocks possédés	98,913	98,917	99,626	70,000		78,806	78,884	85,174	84,444	
374 - Manufacturers of pharmaceuticals and medicines - Fabricants de produits pharmaceutiques et de médicaments										
Shipments - Livraisons	59,355	66,456	70,997	62,436	259,244	76,889	78,394	80,351	80,993	315,727
Inventory owned - Total - Des stocks possédés	180,201	185,623	192,616	209,637		221,837	218,627	228,949	236,304	
Raw materials - Matières premières	74,711	75,457	76,047	86,183		99,112	88,910	96,633	100,111	
Goods in process - Produits en cours	38,474	43,512	46,107	49,823		46,036	48,606	48,651	51,335	
Finished products - Produits finis	67,016	66,654	70,402	73,631		76,689	81,111	83,665	84,858	
375 - Paint and varnish manufacturers - Fabricants de peintures et vernis										
Shipments - Livraisons	34,091	40,847	48,536	51,212	174,686	41,094	45,420	59,398	58,122	204,034
Inventory owned - Total - Des stocks possédés	103,053	104,583	104,931	106,622		110,926	112,494	118,236	116,701	
Raw materials - Matières premières	38,178	39,720	40,201	40,856		41,630	42,435	44,875	43,911	
Goods in process - Produits en cours	4,178	3,959	4,080	3,918		5,144	5,279	5,331	5,695	
Finished products - Produits finis	60,697	60,904	60,650	61,848		64,152	64,780	68,030	67,695	
376 - Manufacturers of soap and cleaning compounds - Fabricants de savon et de produits de nettoyage										
Shipments - Livraisons	45,036	40,640	43,543	43,295	172,514	44,501	42,063	46,156	44,094	176,816
Inventory owned - Total - Des stocks possédés	67,407	68,654	84,388	72,707		70,244	73,096	78,306	78,602	
Raw materials - Matières premières	25,519	23,820	25,642	26,402		27,470	28,045	28,928	27,791	
Goods in process - Produits en cours	5,276	5,845	6,309	6,304		6,988	7,066	7,688	7,661	
Finished products - Produits finis	36,612	38,989	52,437	40,001		35,786	37,985	41,690	43,150	
377 - Manufacturers of toilet preparations - Fabricants de produits de toilette										
Shipments - Livraisons	23,601	25,357	33,114	24,029	106,101	23,758	30,100	33,729	32,771	120,358
Inventory owned - Total - Des stocks possédés	73,916	75,350	76,262	79,372		84,215	85,821	84,975	90,321	
Raw materials - Matières premières	39,262	40,440	41,809	42,413		44,998	46,277	45,420	48,508	
Goods in process - Produits en cours	4,497	4,448	4,983	4,533		5,718	5,919	5,537	5,900	
Finished products - Produits finis	30,157	30,462	29,470	32,426		33,499	33,625	34,018	36,115	

TABLE 6. Estimated Value of Shipments, Orders and Inventories in Selected Individual Industries - Concluded
 TABLEAU 6. Valeur estimative des livraisons, commandes et stocks de certaines industries particulières - fin

Standard industrial classification (1970) — Classification des activités économiques (1970)	1977					1978				
	Jan. — Janv.	Feb. — Fév.	March — Mars	April — Avril	Year (to date) — Total cumu- latif	Jan. — Janv.	Feb. — Fév.	March(r) — Mars(r)	April(p) — Avril(p)	Year to date — Total cumu- latif
thousands of dollars - milliers de dollars										
MAJOR GROUP 19 - CHEMICAL AND CHEMICAL PRODUCTS INDUSTRIES - Concluded - GROUPE 19 - INDUSTRIES CHIMIQUE - fin										
3781 - Manufacturers of pigments and dry Colours - Fabricants de pigments et de colorants secs										
Shipments - Livraisons	11,897	13,093	14,389	13,760	53,139	11,640	11,787	14,468	14,759	52,654
Inventory owned - Total - Des stocks possédés	44,406	46,202	47,735	47,398	40,410	42,637	35,875	43,043		
Raw materials - Matières premières	18,234	20,691	22,121	22,723	16,768	16,941	17,261	17,327		
Goods in process - Produits en cours	3,602	3,576	3,175	3,355	2,237	2,559	2,110	2,703		
Finished products - Produits finis	22,570	21,935	22,439	21,320	21,405	23,137	16,504	23,013		
3782 - Manufacturers of industrial chemicals (inorganic), n.e.s. - Fabricants de produits chimiques (inorganiques) industriels, n.c.a.										
Shipments - Livraisons	60,523	71,516	92,466	92,598	317,103	93,874	89,473	118,560	129,467	431,374
Inventory owned - Total - Des stocks possédés	209,575	206,022	200,695	191,231	209,437	221,040	210,190	206,586		
Raw materials - Matières premières	74,566	70,186	66,331	64,248	72,513	63,695	70,746	68,634		
Goods in process - Produits en cours	32,387	31,721	30,205	28,494	42,655	40,627	39,534	34,936		
Finished products - Produits finis	102,622	104,115	104,159	100,489	94,269	116,718	99,910	103,016		
3783 - Manufacturers of industrial chemicals (organic) n.e.s. - Fabricants de produits chimiques (organiques) industriels, n.c.a.										
Shipments - Livraisons	81,619	88,962	114,325	99,352	384,258	87,577	105,382	117,554	117,162	427,675
Inventory owned - Total - Des stocks possédés	175,226	173,546	168,132	171,195	178,443	189,262	196,188	193,956		
Raw materials - Matières premières	72,496	69,558	71,681	72,344	84,580	86,527	88,493	87,418		
Goods in process - Produits en cours	8,248	8,751	8,585	8,728	9,106	10,476	11,043	9,783		
Finished products - Produits finis	94,482	95,237	87,866	90,123	84,757	92,259	96,652	96,755		
3791 - Manufacturers of printing inks - Fabricants d'encre d'imprimerie										
Shipments - Livraisons	5,257	6,294	6,880	6,558	24,989	5,854	6,353	7,909	7,767	27,883
Inventory owned - Total - Des stocks possédés	15,881	16,386	16,511	16,736	17,092	17,320	17,635	17,831		
3799 - Miscellaneous chemical industries, n.e.s. - Fabricants de produits chimiques divers, n.c.a.										
Shipments - Livraisons	66,105	70,091	80,448	83,546	300,190	76,685	82,541	89,925	90,412	339,563
Inventory owned - Total - Des stocks possédés	184,442	180,587	184,244	183,031	185,343	198,886	202,632	211,871		
Raw materials - Matières premières	74,216	77,433	80,054	75,636	75,297	83,849	85,579	85,069		
Goods in process - Produits en cours	22,774	22,381	16,362	17,492	25,032	25,199	22,667	30,112		
Finished products - Produits finis	87,452	80,773	87,828	89,903	85,014	89,838	94,386	96,690		
MAJOR GROUP 20 - MISCELLANEOUS MANUFACTURING INDUSTRIES - GROUPE 20 - INDUSTRIES MANUFACTURIÈRES DIVERSES										
391 - Scientific and professional equipment industries - Fabrication de matériel scientifique et professionnel										
Shipments - Livraisons	52,207	56,948	62,102	61,337	232,594	55,289	63,029	69,653	68,215	256,186
Inventory owned - Total - Des stocks possédés	169,597	173,506	178,301	174,922	180,030	187,593	199,592	201,992		
392 - Jewellery and silverware industry - Fabrication de bijouterie et d'orfèvrerie										
Shipments - Livraisons	24,255	29,564	30,142	28,685	112,646	35,277	37,250	38,359	35,463	146,349
Inventory owned - Total - Des stocks possédés	74,253	77,053	81,254	78,445	91,635	81,959	84,846	84,859		
3931 - Sporting goods manufacturers - Fabricants d'articles de sport										
Shipments - Livraisons	12,752	14,787	15,175	14,315	57,029	12,502	14,866	20,874	17,851	66,093
Inventory owned - Total - Des stocks possédés	43,596	44,890	44,243	43,973	58,034	58,549	58,696	58,684		
3932 - Toy and games manufacturers - Fabricants de jeux et de jouets										
Shipments - Livraisons	10,196	13,142	15,772	15,317	54,427	13,221	14,129	20,006	16,350	63,706
Inventory owned - Total - Des stocks possédés	45,136	45,386	46,304	46,583	56,612	58,129	57,933	63,899		

TABLE 7. Ratios of Total Inventory Owned and Finished Products to Shipments
by Industry Groups (Based on Seasonally Adjusted Estimates)

TABLEAU 7. Rapports du total des stocks possédés et des produits finis aux livraisons
par groupes d'industries (Bases sur les chiffres désaisonnalisés)

Industry groups Groupe d'industries	Total inventory owned to shipments Total des stocks possédés aux livraisons							
	Average	Average	Average	Dec.	Jan.	Feb.	March(r)	April(p)
	1974	1975	1976	1977	1977	1978	1978	1978
	Moyennes	Moyennes	Moyennes	Dec.	Janv.	Fev.	Mars(r)	Avril(p)
1	1.58	1.53	1.47	1.32	1.36	1.34	1.27	1.26
2	3.38	3.44	3.82	3.94	4.07	4.01	3.84	2.00
3	2.16	2.54	2.22	2.26	2.18	2.09	2.09	2.18
4	2.44	2.41	2.48	2.32	2.43	2.43	2.23	2.03
5	2.35	2.59	2.48	2.29	2.34	2.36	2.37	2.26
6	2.78	2.44	2.37	2.30	2.19	2.30	2.30	2.15
7	2.39	2.15	2.14	2.12	2.15	2.12	2.16	2.06
8	2.07	2.08	1.84	1.68	1.64	1.70	1.69	1.69
9	2.25	2.26	2.18	2.10	2.08	2.05	2.04	1.89
10	1.25	1.87	1.76	1.66	1.69	1.75	1.56	1.66
11	0.97	1.07	0.92	0.80	0.86	0.86	0.85	0.80
12	1.95	2.79	2.87	2.70	2.52	2.55	2.39	2.31
13	2.26	2.55	2.42	2.25	2.20	2.27	2.28	2.17
14	3.19	3.50	3.29	3.46	3.56	3.51	3.33	3.24
15	1.55	1.59	1.47	1.44	1.54	1.54	1.40	1.43
16	2.98	2.99	2.68	2.52	2.33	2.52	2.52	2.52
17	1.63	1.80	1.75	1.77	1.83	1.73	1.72	1.62
18	1.60	1.73	1.78	1.97	1.94	1.94	1.84	1.72
19	1.93	2.42	2.24	2.13	2.12	2.04	2.03	1.98
20	2.98	3.01	2.68	2.80	2.78	2.88	2.82	2.79
Non-durable goods - Biens non durables	1.74	1.91	1.83	1.76	1.78	1.78	1.70	1.66
Durable goods - Biens durables	2.11	2.36	2.21	2.10	2.09	2.11	2.03	1.96
All industries - Toutes les industries	1.9	2.11	2.00	1.92	1.92	1.93	1.85	1.81
	Finished products to shipments Produits finis aux livraisons							
	Average	Average	Average	Dec.	Jan.	Feb.	March(r)	April(p)
	1974	1975	1976	1977	1977	1978	1978	1978
	Moyennes	Moyennes	Moyennes	Dec.	Janv.	Fev.	Mars(r)	Avril(p)
1	0.63	0.61	0.60	0.53	0.55	0.53	0.53	0.53
2	1.97	1.50	1.57	1.87	1.89	2.14	1.94	0.91
3	1.03	1.45	1.26	1.30	1.27	1.20	1.18	1.22
4	0.70	0.82	0.79	0.84	0.91	0.91	0.79	0.68
5	0.74	1.03	0.98	0.90	0.91	0.90	0.90	0.87
6	0.97	0.94	1.03	1.06	1.01	1.08	1.10	1.01
7	0.76	0.69	0.65	0.67	0.66	0.72	0.75	0.68
8	0.82	0.84	0.74	0.67	0.67	0.70	0.70	0.70
9	0.44	0.56	0.55	0.61	0.60	0.57	0.57	0.53
10	0.32	0.51	0.50	0.56	0.54	0.56	0.45	0.49
11	0.20	0.26	0.23	0.19	0.21	0.20	0.21	0.21
12	0.45	0.66	0.76	0.84	0.80	0.78	0.71	0.67
13	0.49	0.59	0.59	0.54	0.54	0.56	0.55	0.52
14	0.69	0.79	0.79	0.77	0.81	0.81	0.79	0.73
15	0.29	0.31	0.32	0.30	0.31	0.32	0.29	0.31
16	0.93	1.03	0.94	0.93	0.91	0.98	1.01	1.03
17	0.68	0.79	0.80	0.83	0.84	0.79	0.77	0.73
18	0.93	0.96	0.91	0.90	0.93	0.92	0.89	0.86
19	0.75	0.99	1.01	0.93	0.94	0.93	0.90	0.90
20	0.76	0.82	0.74	0.80	0.81	0.81	0.82	0.82
Non-durable goods - Biens non durables	0.66	0.75	0.73	0.71	0.72	0.72	0.69	0.67
Durable goods - Biens durables	0.54	0.63	0.62	0.61	0.62	0.62	0.60	0.58
All industries - Toutes les industries	0.60	0.69	0.68	0.66	0.67	0.67	0.65	0.63

TABLE 8. Industries classified by Economic Use Groups
 TABLEAU 8. Industries classées selon les groupes économiques d'utilisation

Standard Industrial Classification (1970) Classification type des industries (1970)	Economic use groups Groupes économiques d'utilisation						Supplementary classification automotive products (1) Classification complémentaire produits de l'automobile (1)
	Non-durable consumer goods Biens de consommation non durables	Durable consumer goods Biens de consommation durables	Machinery and equipment Machine et matériel	Construction materials and components Matériaux et éléments de construction	Other intermediate goods and supplies Autres produits et fournitures intermédiaires	Export-based Orientées vers l'exportation	
industry number - numéro de l'industrie							
1 - FOOD AND BEVERAGE INDUSTRIES - INDUSTRIE DES ALIMENTS ET BOISSONS							
Slaughtering and meat processors - Abattage et conditionnement de la viande.....	1011						
Poultry processors - Conditionnement de la volaille.....	1012						
Fish products industry - Industrie de la transformation du poisson.....						102	
Fruit and vegetable canners and preservers - Conserveries de fruits et de légumes.....	1031						
Frozen fruit and vegetable processors - Préparation de fruits et de légumes congelés.....	1032						
Dairy products industry - Industrie laitière.....	104						
Flour and breakfast cereal products industry - Meunerie et fabrication de céréales de table.....						105	
Feed industry - Fabrication d'aliments pour les animaux.....						106	
Biscuit manufacturers - Fabricants de biscuits.....	1071						
Bakeries - Boulangeries.....	1072						
Confectionery manufacturers - Fabricants de confiserie.....	1081						
Cane and beet sugar processors - Traitement du sucre de canne et de betteraves.....						1082	
Vegetable oil mills - Moulins à huile végétale.....						1083	
Miscellaneous food processors, n.e.s. - Traitement de produits alimentaires divers, n.e.s.....	1089						
Soft drink manufacturers - Fabricants de boissons gazeuses.....	1091						
Distilleries - Distilleries.....						1092	
Breweries - Brasseries.....	1093						
Wineries - Producteurs de vin.....	1094						
2 - TOBACCO PRODUCTS INDUSTRIES - INDUSTRIE DU TABAC							
Leaf tobacco processors - Traitement du tabac en feuilles.....						151	
Tobacco products manufacturers - Fabricants de produits du tabac.....	153						
3 - RUBBER AND PLASTICS PRODUCTS INDUSTRIES - INDUSTRIE DU CAOUTCHOUC ET DES PRODUITS EN MATIÈRE PLASTIQUE							
Tire and tube manufacturers - Fabricants de pneus et de chambres à air.....						1623	1623
Rubber shoe wear manufacturers - Fabricants de chaussures en caoutchouc.....	1624						
Miscellaneous rubber products manufacturers - Fabricants de produits divers en caoutchouc.....						1629	
Plastics fabricating industry, n.e.s. - Fabrication d'articles en matière plastique, n.e.s.....						165	
4 - LEATHER INDUSTRIES - INDUSTRIE DU CUIR							
Leather tanneries - Tanneries.....						172	
Shoe factories - Fabriques de chaussures.....	174						
Leather glove factories - Fabriques de gants, en cuir.....	175						
Boot and shoe findings manufacturers - Fabricants d'accessoires pour bottes et chaussures.....						1792	
Miscellaneous leather products manufacturers - Fabricants d'articles divers, en cuir.....	1799						
5 - TEXTILE INDUSTRIES - INDUSTRIE TEXTILE							
Cotton yarn and cloth mills - Filature et tissage du coton.....						181	
Wool yarn and cloth mills - Filature et tissage de la laine.....						182	
Man-made fibre, yarn and cloth mills - Fabrication de fibres, fils et tissus artificiels et synthétiques.....						183	
Cordage and twine industry - Corderie et ficellerie (fabrication).....						184	
Fibre processing mills - Usines de traitement de fibres.....						1851	
Pressed and punched felt mills - Fabriques de feutre pressé et aéré.....						1852	
Carpet, mat and rug industry - Industrie des tapis, des carpettes et de la moquette.....		186					
Cotton and jute bags manufacturers - Fabricants de sacs de coton et de jute.....						1871	
Canvas products manufacturers - Fabricants d'articles en grosse toile.....		1872					
Automobile fabric accessories industry - Industrie des accessoires en tissu pour l'automobile.....						188	188
Thread mills - Fabriques de fil.....						1891	
Narrow fabric mills - Rubanerie (fabrication).....						1892	

See footnote(s) at end of table. - voir renvoi(s) à la fin du tableau.

TABLE 8. Industries classified by Economic Use Groups – Continued
 TABLEAU 8. Industries classées selon les groupes économiques d'utilisation – suite

Standard Industrial Classification (1970) Classification type des industries (1970)	Economic use groups Groupes économiques d'utilisation						Supplementary classification, automotive products (1) Classification complémentaire, produits de l'automobile (1)
	Non-durable consumer goods	Durable consumer goods	Machinery and equipment	Construction materials and components	Other intermediate goods and supplies	Export-based	
	Biens de consommation non durables	Biens de consommation durables	Machine et matériel	Matériaux et éléments de construction	Autres produits et fournitures intermédiaires	Orientées vers l'exportation	
	industry number – numéro de l'industrie						
5 – TEXTILE INDUSTRIES – Concluded – INDUSTRIE TEXTILE – fin							
Embroidery pleating and hemstitching manufacturers – Fabricants de broderies, plissage et ourlets à jour						1893	
Textile dyeing and finishing plants – Usines de teinture et de finissage de textile						1894	
Miscellaneous textile industries, n.e.s. – Industries textiles diverses, n.e.s.	1899						
6 – KNITTING MILLS – BONNETERIE							
Hosiery mills – Industrie des bas et chaussettes	231						
Knitting mills (except hosiery mills) – Bonneterie (sauf fabrication des bas et chaussettes)	239						
7 – CLOTHING INDUSTRIES – INDUSTRIE DE L'HABILLEMENT							
Men's clothing factories – Usines de confection de vêtements pour hommes	2431						
Men's clothing contractors – Confectionneurs à forfait de vêtements pour hommes	2432						
Women's clothing factories – Usines de confection de vêtements pour dames	2441						
Women's clothing contractors – Confectionneurs à forfait de vêtements pour dames	2442						
Children's clothing industry – Industrie des vêtements pour enfants	245						
Fur goods industry – Industrie des articles en fourrure	246						
Foundation garment industry – Industrie des corsets et soutiens-gorge	247						
Glove manufacturers – Fabricants de gants en tissu	2491						
Hat and cap industry – Industrie des chapeaux et casquettes	2492						
Miscellaneous clothing industries, n.e.s. – Industries diverses du vêtement, n.e.s.	2499						
8 – WOOD INDUSTRIES – INDUSTRIE DU BOIS							
Shingle mills – Usines de bardeaux						2511	
Sawmills, and planing mills (except shingle mills) – Scieries et ateliers de rabotage						2513	
Veneer and plywood mills – Fabriques de placages et contreplaqués				252			
Sash door and other millwork plants n.e.s. – Industrie des portes, châssis et autres bois ouvrés, n.e.s.				2541			
Hardwood flooring plants – Fabrication de parquets en bois dur				2542			
Manufacturers of pre-fabricated buildings (wood frame construction) – Préfabrication de bâtiments (charpentes en bois)				2543			
Wooden box factories – Fabriques de boîtes en bois						256	
Coffin and casket industry – Industrie des cercueils		258					
Wood preservation industry – Traitement protecteur du bois						2591	
Wood handles and turning industry – Fabrication de manches en bois et tournage sur bois						2592	
Manufacturers of particle board – Fabricants de panneaux agglomérés					2593		
Miscellaneous wood industries n.e.s. – Industries diverses du bois, n.e.s.						2599	
9 – FURNITURE AND FIXTURE INDUSTRIES – INDUSTRIE DU MEUBLE ET DES ARTICLES D'AMEUBLEMENT							
Furniture re-upholstery and repair shops – Réfection de rembourrage et réparation de meubles		2611					
Household furniture manufacturers, n.e.s. – Industrie des meubles de maison, n.e.s.		2619					
Office furniture manufacturers – Industrie des meubles de bureau			264				
Miscellaneous furniture and fixtures manufacturers – Industrie des articles d'ameublement divers			266				
Electric lamp and shade manufacturers – Industrie des lampes électriques et des abat-jour		268					
10 – PAPER AND ALLIED INDUSTRIES – INDUSTRIE DU PAPIER ET ACTIVITES ANNEXES							
Pulp and paper mills – Usines de pâtes et papiers						271	
Asphalt roofing manufacturers – Fabricants de papier de couverture asphalté				272			
Folding carton and set-up box manufacturers – Fabricants de cartons pliés et de boîtes montées						2731	
Corrugated box manufacturers – Fabricants de boîtes en carton ondulé						2732	
Paper and plastic bag manufacturers – Fabricants de sacs en papier et en plastique						2733	
Miscellaneous paper converters – Transformations diverses du papier						274	

See footnote(s) at end of table. – Voir renvoi(s) à la fin du tableau.

TABLE 8. Industries classified by Economic Use Groups – Continued
 TABLEAU 8. Industries classées selon les groupes économiques d'utilisation – suite

Standard Industrial Classification (1970) Classification type des industries (1970)	Economic use groups Groupes économiques d'utilisation					Export- based — Orientées vers l'exportation	Supple- mentary classifi- cation, automotive products(1) — Classifi- cation complé- mentaire, produits de l'auto- mobile(1)
	Non-durable consumer goods — Biens de consommation non durables	Durable consumer goods — Biens de consommation durables	Machinery and equipment — Machine et matériel	Construction materials and components — Matériaux et éléments de construction	Other intermediate goods and supplies — Autres produits et fournitures intermédi- aires		
industry number – numéro de l'industrie							
11 – PRINTING, PUBLISHING AND ALLIED INDUSTRIES – IMPRIMERIE, ÉDITION ET ACTIVITÉS ANNEXES							
Commercial printing – Imprimerie commerciale.....						286	
Platemaking, typesetting and trade bindery industry – Industrie du clichage, de la composition et de la reliure commerciale.....						287	
Publishing only – Édition seulement.....	288						
Printing and publishing – Édition et impression.....	289						
12 – PRIMARY METAL INDUSTRIES – PREMIÈRE TRANSFORMATION DES MÉTAUX							
Iron and steel mills – Siderurgie.....						291	
Steel pipe and tube mills – Fabriques de tubes et tuyaux d'acier.....				292			
Iron foundries – Fonderies de fer.....						294	
Smelting and refining – Fonte et affinage.....							295
Aluminum rolling, casting and extruding – Laminage, moulage et extrusion de l'aluminium.....						296	
Copper and copper alloy rolling, casting and extruding – Laminage, moulage et extrusion du cuivre et de ses alliages.....						297	
Metal rolling, casting and extruding, n.e.s. – Laminage, moulage et extrusion des métaux, n.e.s.....						298	
13 – METAL FABRICATING INDUSTRIES (EXCEPT MACHINERY AND TRANSPORTATION EQUIPMENT INDUSTRIES) – FABRICATION DE PRODUITS EN MÉTAL (SAUF MACHINES ET ÉQUIPEMENT DE TRANSPORT)							
Boiler and plate works – Industrie des chaudières et des plaques.....						301	
Fabricated structural metal industry – Fabrication d'éléments de charpente métallique.....						302	
Metal door and window manufacturers – Fabricants de portes et fenêtres métalliques.....						3031	
Ornamental and architectural metal industry n.e.s. – Fabrication de produits métalliques d'architecture et d'ornement, n.e.s.....						3039	
Metal coating industry – Industrie du revêtement des métaux.....							3041
Metal stamping and pressing industry – Industrie de l'emboutissage et du matriçage des métaux.....							3042
Wire and wire products manufacturers – Industrie du fil métallique et de ses produits.....							305
Hardware, tool and cutlery manufacturers – Fabricants de quincaillerie, d'outillage et de coutellerie.....							306
Heating equipment manufacturers – Fabricants d'appareils de chauffage.....					307		
Machine shops – Ateliers d'usinage.....							308
Miscellaneous metal fabricating industries – Fabrication de produits métalliques divers.....							309
14 – MACHINERY INDUSTRIES (EXCEPT ELECTRICAL MACHINERY) – FABRICATION DE MACHINES (SAUF ÉLECTRIQUES)							
Agriculture implement industry – Fabricants d'instruments aratoires.....							311
Miscellaneous machinery and equipment manufacturers – Fabricants de machines et d'équipement divers.....			315				
Commercial refrigeration and air conditioning equipment manufacturers – Fabricants d'équipement commercial de réfrigération et de climatisation.....						316	
Office and store machinery manufacturers – Fabricants de machines pour le bureau et le commerce.....			318				

See footnote(s) at end of table. – Voir renvoi(s) à la fin du tableau.

TABLE 8. Industries classified by Economic Use Groups – Continued
 TABLEAU 8. Industries classées selon les groupes économiques d'utilisation – suite

Standard Industrial Classification (1970) Classification type des industries (1970)	Economic use groups Groupes économiques d'utilisation					Export-based Orientées vers l'exportation	Supplementary classification, automotive products(1) Classification complémentaire, produits de l'automobile(1)
	Non-durable consumer goods Biens de consommation non durables	Durable consumer goods Biens de consommation durables	Machinery and equipment Machine et matériel	Construction materials and components Matériaux et éléments de construction	Other intermediate goods and supplies Autres produits et fournitures intermédiaires		
	industry number		numéro de l'industrie				
15 – TRANSPORTATION EQUIPMENT INDUSTRIES – INDUSTRIE DU MATÉRIEL DE TRANSPORT							
Aircraft and aircraft parts manufacturers – Fabricants d'aéronefs et de pièces			321				
Motor vehicle manufacturers – Fabricants de véhicules automobiles					323	323	
Truck body manufacturers – Fabricants de carrosseries de camions			3241				3241
Non-commercial trailer manufacturers – Fabricants de remorques à usage non commercial		3242					
Commercial trailer manufacturers – Fabricants de remorques à usage commercial			3243				3243
Motor vehicle parts and accessories manufacturers – Fabricants de pièces et accessoires d'automobiles					325		325
Railroad rolling stock industry – Fabricants de matériel ferroviaire roulant			326				
Shiphbuilding and repair – Construction et réparation de navires			327				
Boat building and repair – Construction et réparation d'embarcations		328					
Miscellaneous vehicle manufacturers – Fabricants de véhicules divers		329					
16 – ELECTRICAL PRODUCTS INDUSTRIES – FABRICATION DE PRODUITS ÉLECTRIQUES							
Manufacturers of small electrical appliances – Fabricants de petits appareils électriques			331				
Manufacturers of major appliances (electric and non electric) – Fabricants de gros appareils (électriques ou non)			332				
Manufacturers of lighting fixtures – Fabricants d'appareils d'éclairage				333			
Manufacturers of household radio and television receivers – Fabricants de radiorecepteurs et de téléviseurs ménagers		334					
Communications equipment manufacturers – Fabricants d'équipement de télécommunication				335			
Manufacturers of electrical industrial equipment – Fabricants d'équipement électrique industriel				336			
Manufacturers of electric wire and cable – Fabricants de fils et de câbles électriques					338		
Battery manufacturers – Fabricants d'accumulateurs		3391					3391
Manufacturers of miscellaneous electrical products n.e.s. – Fabricants de produits électriques divers, n.e.s.					3399		
17 – NON-METALLIC MINERAL PRODUCTS INDUSTRIES – FABRICATION DE PRODUITS MINÉRAUX NON MÉTALLIQUES							
Clay products manufacturers (from domestic clays) – Fabricants de produits en argile (de provenance canadienne)							3511
Clay products manufacturers (from imported clays) – Fabricants de produits en argile (importée)							3512
Cement manufacturers – Fabricants de ciment							352
Stone products manufacturers – Fabricants de produits en pierre							353
Concrete pipe manufacturers – Fabricants de tuyaux en béton							3541
Manufacturers of structural concrete products – Fabricants d'éléments de structure en béton							3542
Concrete products manufacturers n.e.s. – Fabricants de produits en béton (n.e.s.)							3549
Ready-mix concrete manufacturers – Fabricants de béton préparé							355
Glass manufacturers – Fabricants de verre						3561	
Glass products manufacturers – Fabricants d'articles en verre						3562	
Abrasives manufacturers – Fabricants d'abrasifs							357
Lime manufacturers – Fabricants de chaux						358	
Refractories manufacturers – Fabricants de produits réfractaires						3591	
Miscellaneous non-metallic mineral products industries n.e.s. – Industries des produits minéraux non métallique divers, n.e.s.							3599

See footnote(s) at end of table. – Voir renvoi(s) à la fin du tableau.

TABLE 8. Industries classified by Economic Use Groups – Concluded
 TABLEAU 8. Industries classées selon les groupes économiques d'utilisation – fin

Standard Industrial Classification (1970) Classification type des industries (1970)	Economic use groups Groupes économiques d'utilisation						Supplementary classification, automotive products (1) Classification complémentaire, produits de l'automobile (1)
	Non-durable consumer goods Biens de consommation non durables	Durable consumer goods Biens de consommation durables	Machinery and equipment Machine et matériel	Construction materials and components Matériaux et éléments de construction	Other intermediate goods and supplies Autres produits et fournitures intermédiaires	Export-based Orientées vers l'exportation	
	industry number – numéro de l'industrie						
18 – PETROLEUM AND COAL PRODUCTS INDUSTRIES – FABRICATION DE PRODUITS DU PÉTROLE ET DU CHARBON							
Petroleum refining – Raffinage de pétrole	3651						3651
Manufacturers of lubricating oils and greases – Fabrication d'huiles et graisses lubrifiantes					3652		3652
Miscellaneous petroleum and coal products industries – Fabricants de dérivés divers du pétrole et du charbon				369			
19 – CHEMICAL AND CHEMICAL PRODUCTS INDUSTRIES – INDUSTRIE CHIMIQUE							
Manufacturers of mixed fertilizers – Fabricants d'engrais composés						372	
Manufacturers of plastics and synthetic resins – Fabricants de matières plastiques et de résines synthétiques						373	
Manufacturers of pharmaceuticals and medicines – Fabricants de produits pharmaceutiques et de médicaments	374						
Paint and varnish manufacturers – Fabricants de peintures et vernis				375			
Manufacturers of soap and cleaning compounds – Fabricants de savon et de produits de nettoyage	376						
Manufacturers of toilet preparations – Fabricants de produits de toilette	377						
Manufacturers of pigments and dry colors – Fabricants de pigments et de colorants secs						3781	
Manufacturers of industrial chemicals (inorganic) n.e.s. – Fabricants de produits chimiques (inorganiques) industriels, n.e.s.						3782	
Manufacturers of industrial chemicals (organic) n.e.s. – Fabricants de produits chimiques (organiques) industriels, n.e.s.						3783	
Manufacturers of printing inks – Fabricants d'encre d'imprimerie						3791	
Miscellaneous chemical industries, n.e.s. – Fabricants de produits chimiques divers, n.e.s.						3799	
20 – MISCELLANEOUS MANUFACTURING INDUSTRIES – INDUSTRIES MANUFACTURIÈRES DIVERSES							
Instrument and related products manufacturers – Fabricants d'instruments et produits similaires			3911				
Clock and watch manufacturers – Fabricants de montres et horloges		3912					
Orthopaedic and surgical appliance manufacturers – Fabricants d'appareils orthopédiques et chirurgicaux		3913					
Ophthalmic goods manufacturers – Fabricants d'articles ophtalmiques		3914					
Dental laboratories – Ateliers de mécanicien-dentiste		3915					
Jewellery and silverware industry – Fabrication de bijouterie et d'orfèvrerie		392					
Sporting goods manufacturers – Fabricants d'articles de sport		3931					
Toys and games manufacturers – Fabricants des jouets et jeux		3932					
Signs and displays industry – Fabrication d'enseignes et étalages			397				
Broom, brush and mop manufacturers – Fabricants de balais, de brosses et de balais à franges	3991						
Button, buckle and fastener manufacturers – Fabricants de boutons, de boucles et d'agrafes						3992	
Floor tile, linoleum and coated fabrics manufacturers – Fabricants de carreaux, de dalles, de linoléum et de tissus enduits						3993	
Sound recording and musical instrument manufacturers – Enregistrement du son et fabrication d'instruments de musique			3994				
Stamp and stencil (rubber & metal) manufacturers – Fabricants de tampons et de pochoirs (en caoutchouc ou en métal)						3995	
Pen and pencil manufacturers – Fabricants de stylos et de crayons	3996						
Typewriter supplies manufacturers – Fabricants de fournitures pour la dactylographie						3997	
For dressing and dyeing – Apprêtage et teinture de fourrure						3998	
Other miscellaneous manufacturing industries – Autres industries manufacturières diverses						3999	

(1) These industries are also included in the appropriate economic use group. – Les industries sont aussi comprises dans leur groupe économique d'utilisation.

CONCEPTS AND METHODS

Inventories, shipments and orders values in this publication are monthly projections of annual census of manufactures values based on returns from a stratified, systematic sample of manufacturing establishments. The data in the April 1977 publication are the first to be adjusted to the 1974 census. Values for years prior to and including 1974 have been benchmarked to the relevant census and the aggregate of monthly shipments in those years should correspond with published census values. Because the monthly estimates subsequent to 1974 are projections these totals are subject to adjustment when more recent census data become available. Inventory estimates for December, published here, differ from year-end census values to the extent that census totals include individual establishment reports for fiscal years that may end on dates other than December 31. In addition, some components of inventory are included in the monthly survey's benchmark value that may not be included in census inventories. Unfilled orders are published for industries where maintenance of a continuing record of the value of an establishment's backlog is a normal part of the accounting procedure.

The population is divided into groups of large, medium and small establishments according to the total value of shipments reported for the census year. Monthly values are sought for all large establishments and a sample is chosen separately for each of the other two groups. Sample unit values are weighted according to the inverse of their probability of selection. This sample is revised annually in accordance with the census base. To facilitate timely response from company accounting departments, combination reports are accepted from companies with more than one establishment. Estimates of current values are accepted from establishments where the inventory and unfilled orders levels are not measured at the end of each accounting period. There are about 10,000 establishments in the reporting panel.

Isolation of component values of inventory by level of fabrication in each industry, where possible, is important for economic studies as well as for derivation of production values. To facilitate this, respondents are asked to report their book values of raw materials, work in process, finished products and progress payments separately. The inventory levels are calculated on a Canada-wide basis, not by province.

Both inventory held and inventory owned are published. The difference, inventory held but not owned, is the value of progress payments received by manufacturers for partially completed items such as aircraft, ships or structures using fabricated steel. As work proceeds on such items, total inventory values increase until the time of delivery. By deducting the balance or progress payments on manufacturers' books from total inventory, the value of manufacturer's investment in inventory is derived. At the same time, by reflecting the receipt of progress payments in shipments each month, it is possible to reduce the distortion in the affected series that would be caused when

CONCEPTS ET MÉTHODES

Les chiffres sur les stocks, les livraisons et les commandes qui figurent dans cette publication sont des projections mensuelles des résultats du recensement annuel des manufactures établies à partir des déclarations d'un échantillon stratifié et systématique d'établissements manufacturiers. Les données que contient la publication d'avril 1977 sont les premières qui soient ajustées en fonction du recensement de 1974. Les chiffres pour les années jusqu'à 1974 inclusivement ont été raccordés aux recensements en cause et la somme des livraisons mensuelles de ces années doit être égale aux résultats de recensements qui ont été publiés. Comme les estimations mensuelles postérieures à 1974 sont des projections, elles pourront être rectifiées lorsqu'on disposera des données de recensement plus récentes. Les estimations sur les stocks publiés dans ce bulletin sont celles de décembre; elles diffèrent donc des chiffres du recensement se rapportant à la fin de l'année dans la mesure où les totaux du recensement comprennent les déclarations de certains établissements pour des années financières qui peuvent prendre fin à d'autres dates qu'au 31 décembre. En outre, certains éléments des stocks compris dans la valeur-repère de l'enquête mensuelle peuvent ne pas être compris dans les stocks du recensement. Les commandes en carnet sont publiées pour les industries où la comptabilité normale prévoit de consigner la valeur des commandes en souffrance des établissements d'une manière suivie.

La population se divise en trois groupes d'établissements (grands, moyens et petits) suivant la valeur totale des livraisons déclarées pour l'année de recensement. On demande des déclarations mensuelles à tous les grands établissements et on tire un échantillon séparé pour chacun des deux autres groupes. Les valeurs de l'échantillon sont pondérées en relation inverse de la probabilité qu'elles soient choisies. Cet échantillon est révisé annuellement suivant les résultats du recensement. Dans le but d'aider les services de comptabilité des sociétés à envoyer leurs déclarations à temps, Statistique Canada accepte une déclaration globale pour les sociétés ayant plus d'un établissement et une estimation des chiffres sourants pour les établissements dont les stocks et les commandes en carnet ne sont pas recensés à la fin de chaque exercice comptable. On compte environ 10,000 établissements qui produisent des déclarations.

Il est important d'isoler les chiffres des éléments des stocks selon le stade de fabrication dans chaque industrie, lorsque c'est possible, afin de faire des études économiques et des extrapolations des chiffres de production. À cet effet, on demande aux enquêtés de déclarer séparément la valeur comptable de leur matières, de leurs produits en cours, de leurs produits finis et de leurs acomptes à valoir. Les niveaux des stocks sont calculés pour l'ensemble du Canada et non au niveau provincial.

On publie la valeur des stocks détenus et des stocks possédés. La différence entre les deux donne la valeur des acomptes versés par les fabricants sur des produits dont la fabrication n'est qu'en partie achevée comme les avions, les bateaux ou des constructions qui utilisent des semi-produits en acier. À mesure que la fabrication de ces produits avance, la valeur globale des stocks augmente jusqu'au moment de la livraison. En déduisant le solde des acomptes comptabilisés par les fabricants de l'ensemble des stocks, on obtient la somme investie dans les stocks par les fabricants. De même, en tenant compte des acomptes à valoir dans les livraisons mensuelles, on peut réduire la distorsion qui surviendrait dans les séries en

responding companies finally treat such items of relatively high value as completed sales.

Most establishments that maintain order books strike a value of unfilled orders at the end of each accounting period. The survey seeks this value which is defined as orders received but not shipped or treated as a sale whether or not work has been done on them or they can be filled from existing stocks. No estimate of this value is made for those industries where orders are customarily filled as received from stocks on hand and orders books are, therefore, not generally maintained.

New orders, a series of considerable economic interest, is a residual value derived from shipments and unfilled orders. All shipments within any month result from an order received either during that month or at some earlier time. Because unfilled orders are measured, the net orders are the total shipments within any month plus the change in the total of unfilled orders from the end of the previous month to the end of the month under review.

Because a constant sample is used between census revision, values must be imputed for each establishment if no response has been received by compilation time. This is largely done by mechanical methods which take into account the activity of similar establishments from which reports have been received. Calculation of revised estimates for the immediately prior month in conjunction with preliminary estimates for the immediately prior month in conjunction with preliminary estimates from the current month permits use of values reported too late for the first compilation. When respondents report values for periods earlier than that of the revised current estimates, the responses are used to correct the trends when the series are updated to new census benchmarks.

Definitions, classifications and groupings are taken from the census of manufactures.

The January, 1973 issue of this publication contains a more detailed description of the concepts and survey methods from these series.

Historical Series

Major series published in this issue are stored in CANSIM, the computerized time series data bank of Statistics Canada. All or any part of these series may be purchased on magnetic tape or as computer print-outs. For further information direct inquiries to:

General Time Series Staff,
Statistics Canada,
Ottawa, Ontario, K1A 0Z8

cause au moment où les sociétés observées considèrent en fin de compte des produits d'une valeur relativement grande comme des ventes achevées.

La plupart des établissements qui tiennent des carnets de commandes établissent la valeur des commandes en carnet à la fin de chaque exercice comptable. Lors de l'enquête, nous demandons cette valeur, qui est considérée comme commandes reçues mais non encore expédiées, que des travaux aient été effectués ou non à leur égard, lorsque la commande peut être honorée à partir des stocks existants. Cette valeur n'est pas estimée dans le cas des entreprises qui exécutent habituellement les commandes dès réceptions, à partir de leurs stocks et qui par conséquent ne tiennent pas de carnet de commande.

Les séries sur les nouvelles commandes, qui présentent beaucoup d'intérêt du point de vue économique, donnent la valeur résiduelle établie à partir des livraisons et des commandes en carnet. Toutes les livraisons effectuées au cours d'un mois donné résultent d'une commande reçue soit pendant ce mois, soit avant. [tant donné qu'on évalue les commandes en carnet, les nouvelles commandes représentent le total des livraisons au cours d'un mois donné plus la différence entre le total des commandes en carnet à la fin du mois précédent et le total des commandes en carnet à la fin du mois observé.

Étant donné qu'un échantillon constant est utilisé entre les révisions censitaires, il faut imputer des données pour chaque établissement lorsqu'on n'a pas les déclarations au moment de l'exploitation des données. L'imputation des données se fait surtout par des moyens mécaniques qui tiennent compte de l'activité d'établissements semblables qui ont fait parvenir des déclarations. Le calcul des estimations révisées pour le mois précédent et des estimations préliminaires pour le mois observé permet d'utiliser les données déclarées trop tard pour la première compilation. Lorsque les répondants déclarent les chiffres correspondants aux périodes antérieures à celle des estimations révisées actuelles, les réponses servent à corriger les tendances lorsque les séries sont mises à jour d'après les nouvelles données repère du recensement.

Les définitions, les classifications et les groupes sont ceux du recensement des manufactures.

Le numéro de janvier 1973 de cette publication contient une description plus détaillée des concepts et des méthodes d'enquête de cette série.

Series chronologiques

Les séries importantes publiées dans cette livraison sont stockées dans le CANSIM, banque électronique de données sur les séries chronologiques de Statistique Canada. On peut acheter toutes ces séries ou une partie d'entre elles sur bandes magnétiques ou sous forme d'états mécanographiques. Pour tout renseignement complémentaire, s'adresser au:

Service des séries chronologiques générales
Statistique Canada
Ottawa (Ontario) K1A 0Z8

Seasonal Adjustment

The seasonal adjustment method applied to the series is a computerized ratio-to-moving average method in use at Statistics Canada. It is the standard computer program to apply the X-11 version of the U.S. Bureau of the Census Method II.

Some series containing no significant seasonality or very high irregularity have not been seasonally adjusted. In these cases, unadjusted values are repeated in the tables of seasonally adjusted data. See footnotes for series affected.

Months for Cyclical Dominance

The MCD or months for cyclical dominance values at the head of each column of seasonally adjusted values indicates the smallest span of months for which the average change in the cyclical factor is greater than that for the irregular factor. For the smoothest series the MCD is one, for the most erratic series it is six. Application of a moving average of the period of the MCD will tend to smooth irregular movements that may obscure the underlying trend-cycle.

Désaisonnalisation

On désaisonnalise des séries en calculant par ordinateur le rapport à la moyenne mobile, suivant les méthodes utilisées à Statistique Canada. Il s'agit en l'occurrence du programme normalisé qui sert à appliquer les versions X-11 de la méthode II du *U.S. Bureau of the Census*.

Pour quelques séries particulières, il n'y a pas de saisonnalité d'importance, ou il y a trop d'irrégularité. Ces séries n'ont pas été désaisonnalisées. Pour ces cas, les valeurs, sans désaisonnalisation ont été répétées dans les tableaux des séries désaisonnalisées. Voir renvois pour les séries affectées.

Mois de dominance cyclique

Les valeurs de M.D.C. (mois de dominance cyclique) en tête de chaque colonne de valeurs désaisonnalisées indiquent le plus petit nombre de mois pour lequel la variation moyenne du facteur cyclique est plus grande que celle du facteur d'irrégularité. Le M.D.C. est de un pour les séries les plus régulières et de six pour les plus fluctuantes. L'application d'une moyenne mobile de la période des M.D.C. aidera à lisser les mouvements irréguliers qui pourraient masquer la tendance cyclique implicite.

FOOTNOTES

Table 1

- (1) Prince Edward Island, Yukon and Northwest Territories are not published separately. They are included in the total for Canada.

Table 3

- (1) The value of Unfilled Orders and therefore, of New Orders for industries in Major Groups – 1, 2, 6, 8, 9, 10, 11, 17, 18 and 19 is small and sample coverage is not adequate to provide separate estimates for them.
- (2) The series for raw materials in the petroleum industries, goods in process in rubber and plastic products industries and furniture and fixture industries and inventory held but not owned in the transportation and electrical products industries contain no significant seasonality. In the table of seasonally adjusted series, the unadjusted values are repeated. Any small differences between the unadjusted and adjusted values are due to slightly differing rounding techniques. Other data in the table have been seasonally adjusted.
- (3) The value of inventory held but not owned in this group is very small, and sample coverage is not adequate to provide separate data. Estimates for this type of inventory are included with Total Inventory Held; for all practical purposes this can be considered the equivalent of Inventory Owned.

Table 4

- (1) The value of inventory held but not owned in this group is very small, and sample coverage is not adequate to provide separate data. Estimates for this type of inventory are included with total inventory held; for all practical purposes this can be considered the equivalent of inventory owned.

Note: Figures may not add due to rounding.

RENOIS

Tableau 1

- (1) L'Île-du-Prince Édouard, le Yukon et les Territoires du Nord-Ouest ne sont pas publiés séparément; ils sont inclus dans le total pour le Canada.

Tableau 3

- (1) Pour ce qui est des industries comprises dans les groupes 1, 2, 6, 8, 9, 10, 11, 17, 18 et 19, la valeur des commandes en carnet et, par conséquent, celle des nouvelles commandes est faible. La portée restreinte de l'échantillon ne permet pas de faire des estimations distinctes dans ces deux cas.
- (2) La série des matières brutes dans l'industrie pétrolière, des biens en cours de transformation dans l'industrie du caoutchouc et des produits en matière plastique et l'industrie du meuble et des articles d'ameublement et des stocks détenus mais non possédés dans l'industrie des transports et des produits électriques ne présente aucune tendance saisonnière importante. Le tableau de la série désaisonnalisée répète donc les valeurs non corrigées. Les différences minimales entre les séries sont attribuables aux deux techniques d'arrondissement. On a procédé à la désaisonnalisation des autres chiffres du tableau.
- (3) La valeur des stocks détenus mais non possédés de ce groupe est très faible et la portée restreinte de l'échantillon ne permet pas de fournir des données distinctes. Les estimations visant ce genre de stocks sont comprises dans l'ensemble des stocks détenus; en pratique, on peut considérer ce poste comme l'équivalent des stocks possédés.

Tableau 4

- (1) La valeur des stocks détenus mais non possédés de ce groupe est très faible et la portée restreinte de l'échantillon ne permet pas de fournir des données distinctes. Les estimations visant ce genre de stocks sont comprises dans l'ensemble des stocks détenus; en pratique, on peut considérer ce poste comme l'équivalent des stocks possédés.

Nota: Les chiffres ne totaliseront peut-être pas en raison de l'arrondissement.

DATE DUE
DATE DE RETOUR

JAN 11 1980

JAN 11 1980			



STATISTICS CANADA LIBRARY
BIBLIOTHEQUE STATISTIQUE CANADA



1010644163