

Inventories, shipments and orders in manufacturing industries

July 1978

Stocks, livraisons et commandes des industries manufacturières

Juillet 1978

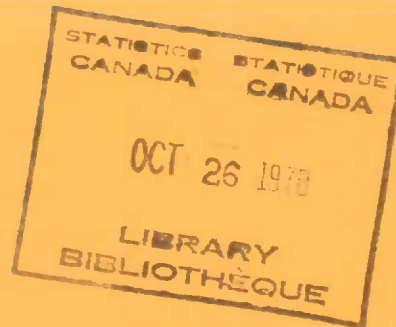

STATISTICS CANADA — STATISTIQUE CANADA

Manufacturing and Primary Industries Division — Division des industries manufacturières et primaires

INVENTORIES, SHIPMENTS AND ORDERS IN MANUFACTURING INDUSTRIES

(Projected from 1975 Census of Manufacturers benchmarks with adjustment of 1976
shipments estimates to preliminary census data for that year)

STOCKS, LIVRAISONS ET COMMANDES DES INDUSTRIES MANUFACTURIÈRES

(Projections effectuées à partir des données de référence du recensement des
manufactures de 1975 et rectifications aux estimations des livraisons de 1976
par rapport aux données préliminaires de recensement pour cette année)

JULY - 1978 - JUILLET

Published by Authority of
The Minister of Industry, Trade and Commerce

Publication autorisée par
le ministre de l'Industrie et du Commerce

October - 1978 - Octobre
5-3302-501

Price—Prix: 55 cents
\$5.50 a year—par année

Vol. 32—No. 7

Statistics Canada should be credited when reproducing or quoting any part of this document
Reproduction ou citation autorisées sous réserve d'indication de la source: Statistique Canada

Ottawa

SYMBOLS

The following standard symbols are used in Statistics Canada publications:

- . . figures not available.
- . . . figures not appropriate or not applicable.
- nil or zero.
- - amount too small to be expressed.
- p preliminary figures.
- r revised figures.
- x confidential to meet secrecy requirements of the Statistics Act.

SIGNES CONVENTIONNELS

Les signes conventionnels suivants sont employés uniformément dans les publications de Statistique Canada:

- . . nombres indisponibles.
- . . . n'ayant pas lieu de figurer.
- néant ou zéro.
- - nombres infimes.
- p nombres provisoires.
- r nombres rectifiés.
- x confidentiel en vertu des dispositions de la Loi sur la statistique relatives au secret.

TABLE OF CONTENTS

	Page
Highlights (Charts and Text)	4
Table	
1. Estimated Value of Shipments in All Manufacturing Industries, by Province of Origin	7
2. Estimated Value of Shipments, Orders and Inventory in All Manufacturing Industries	8
3. Estimated Value of Shipments, Orders and Inventory in Manufacturing Industries, grouped according to the Standard Industrial Classification:	
Non-Durable - Groups 1, 2, 3, 4, 5, 6, 7, 10, 11, 18, 19 and 20	9
Durable - Groups 8, 9, 12, 13, 14, 15, 16 and 17	10
Group	
1 - Food and Beverage Industries	11
2 - Tobacco Products Industries	12
3 - Rubber and Plastics Products Industries	13
4 - Leather Industries	14
5 - Textile Industries	15
6 - Knitting Mills	16
7 - Clothing Industries	17
8 - Wood Industries	18
9 - Furniture and Fixture Industries	19
10 - Paper and Allied Industries	20
11 - Printing, Publishing and Allied Industries	21
12 - Primary Metal Industries	22
13 - Metal Fabricating Industries (except Machinery and Transportation Equipment Industries)	23
14 - Machinery Industries (except Electrical Machinery)	24
15 - Transportation Equipment Industries	25
16 - Electrical Products Industries	26
17 - Non-metallic Mineral Products Industries	27
18 - Petroleum and Coal Products Industries	28
19 - Chemical and Chemical Products Industries	29
20 - Miscellaneous Manufacturing Industries	30
4. Estimated Value of Shipments, Orders and Inventory in Manufacturing Industries, grouped according to Economic Use Classification:	
Non-durable Consumer Goods Industries	31
Durable Consumer Goods Industries	32
Machinery and Equipment Industries	33
Construction Materials and Component Industries	34
Other Intermediate Goods and Supplies Industries	35
Export-based Industries	36
Supplementary Classification - Automotive Products Industries	37
5. Estimated Value of Shipments, by Industry Group and Province	38
6. Estimated Value of Shipments, Orders and Inventories in Selected Individual Industries	42
7. Ratios of Total Inventory Owned and Finished Products to Shipments by Industry Groups (Based on Seasonally Adjusted Estimates)	54
8. Industries classified by Economic Use Groups	55
Concepts and Methods	60

TABLE DES MATIÈRES

	Page
Points saillants (graphiques et texte)	4
Tableau	
1. Valeur estimative des livraisons de toutes les industries manufacturières, par province d'origine	7
2. Valeur estimative des livraisons, commandes et stocks des industries manufacturières	8
3. Valeur estimative des livraisons, commandes et stocks des industries manufacturières groupées d'après la Classification type des industries:	
Biens non durables - groupes 1, 2, 3, 4, 5, 6, 7, 10, 11, 18, 19 et 20	9
Biens durables - groupes 8, 9, 12, 13, 14, 15, 16 et 17	10
Groupe	
1 - Industrie des aliments et boissons	11
2 - Industrie du tabac	12
3 - Industrie du caoutchouc et des produits en matière plastique	13
4 - Industrie du cuir	14
5 - Industrie textile	15
6 - Bonneterie	16
7 - Industrie de l'habillement	17
8 - Industrie du bois	18
9 - Industrie du meuble et des articles d'ameublement	19
10 - Industrie du papier et activités annexes	20
11 - Imprimerie, édition et activités annexes	21
12 - Première transformation des métaux	22
13 - Fabrication de produits en métal (sauf machines et équipement de transport)	23
14 - Fabrication de machines (sauf électriques)	24
15 - Fabrication d'équipement de transport	25
16 - Fabrication de produits électriques	26
17 - Fabrication de produits minéraux non métalliques	27
18 - Fabrication de produits du pétrole et du charbon	28
19 - Industrie chimique	29
20 - Industries manufacturières diverses	30
4. Valeur estimative des livraisons, commandes et stocks des industries manufacturières groupées d'après la classification économique en fonction de l'utilisation:	
Industries des biens de consommation non durables	31
Industries des biens de consommation durables	32
Industries des machines et du matériel	33
Industries des matériaux et des éléments de construction	34
Industries des autres produits et fournitures intermédiaires	35
Industries orientées vers l'exportation	36
Classification complémentaire - industries connexes de l'automobile	37
5. Valeur estimative des livraisons, par groupe d'industries et province	38
6. Valeur estimative des livraisons, commandes et stocks de certaines industries particulières	42
7. Rapports du total des stocks possédés et des produits finis aux livraisons, par groupes d'industries (basées sur des chiffres désaisonnalisés)	54
8. Industries classées selon les groupes économiques d'utilisation	55
Concepts et méthodes	60

Manufacturers' Shipments, Inventories and Orders, 1974-1978

Les livraisons, les stocks et les commandes des fabricants, 1974-1978

(Seasonally Adjusted — Chiffres désaisonnalisés)

(Ratio scale — Échelle semi-logarithmique)

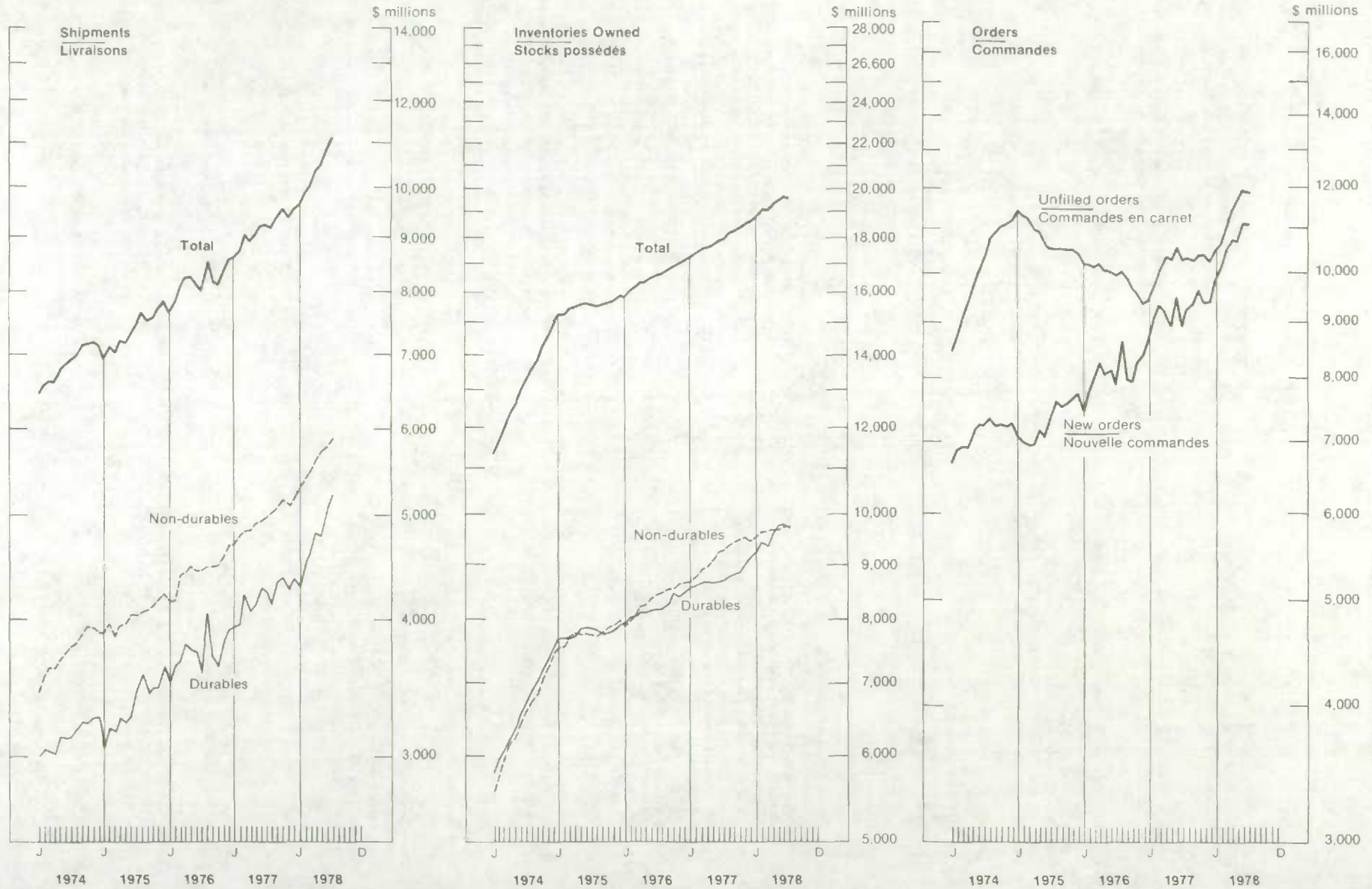

HIGHLIGHTS

POINTS SAILLANTS

JULY - 1978 - JUILLET

- The preliminary estimate of manufacturers' shipments in July, seasonally adjusted, was \$11,106.3 million, up 2.1% from the revised June level of \$10,882.9 million. Durable goods shipments rose 2.2% to \$5,207.5 million from \$5,096.3 million and non-durable goods shipments were up 1.9% to \$5,898.8 million from \$5,786.6 million.
- Seasonally-adjusted new orders in all manufacturing industries dropped 0.8% in July to \$11,058.1 million from \$11,142.0 million. Durable goods new orders were down 3.3% to \$5,139.0 million from \$5,312.2 million while non-durable goods new orders rose 1.5% to \$5,919.1 million from \$5,829.8.
- Seasonally-adjusted unfilled orders in all manufacturing industries were estimated at \$11,890.6 million in July, 0.4% below the revised June figure of \$11,938.8 million.
- Total inventory owned, seasonally adjusted, was estimated at \$19,532.8 million, fractionally below the revised June total of \$19,565.8 million. Total inventory held at an estimated \$20,583.7 million was down 0.1% from \$20,599.7 million (revised) in June. Goods in process and finished products rose 1.3% and 0.2%, respectively, while raw materials decreased 1.2%.
- The seasonally-adjusted ratio of total inventory owned to shipments was 1.76:1 in July compared to the revised June ratio of 1.80:1. The finished products to shipments ratio was 0.60:1, down from 0.62:1 (revised) the month before.
- Not adjusted for seasonal variation, manufacturers' shipments in July were estimated at \$10,084.8 million, 13.6% below the revised June value of \$11,674.1 million. Cumulative shipments for the first seven months of 1978 were estimated at \$72,286.9 million, up 15.5% from the January-July 1977 total of \$62,593.6 million.
- Selon des estimations préliminaires, les livraisons des industries manufacturières en juillet furent de \$11,106.3 millions, après désaisonnalisation, soit 2.1% de plus que l'estimation révisée de juin à \$10,882.9 millions. Les livraisons de biens durables ont progressé de 2.2% passant de \$5,096.3 millions en juin à \$5,207.5 millions, les livraisons de biens non durables ont avancé de 1.9%, de \$5,786.6 millions à \$5,898.8 millions.
- Les nouvelles commandes désaisonnalisées de toutes les industries manufacturières ont décliné de 0.8% passant de \$11,142.0 millions en juin à \$11,058.1 millions. Les commandes de biens durables ont diminué de 3.3%, soit de \$5,312.2 millions à \$5,139.0 millions, tandis que les commandes de biens non durables ont progressé de 1.5%, passant de \$5,829.8 millions à \$5,919.1 millions.
- Le total des commandes en carnet, après désaisonnalisation, était de \$11,890.6 millions, estime-t-on, 0.4% en-dessous du niveau révisé de juin à \$11,938.8 millions.
- Le total des stocks possédés était de \$19,532.8 millions, quelque peu en-dessous de l'estimation révisée de juin à \$19,565.8 millions. On estime à \$20,583.7 millions le total des stocks détenus, soit 0.1% de moins que l'estimation révisée de juin à \$20,599.7 millions. Les biens en cours de transformation et les produits finis ont augmenté respectivement de 1.3% et 0.2%, tandis que les matières premières ont décliné de 1.2%.
- Le rapport désaisonnalisé des stocks possédés aux livraisons était de 1.76:1 en juillet, comparativement au rapport révisé de 1.80:1 en juin; le rapport des produits finis aux livraisons était de 0.60:1, une baisse par rapport à 0.62:1 en juin.
- On estime à \$10,084.8 millions les livraisons non désaisonnalisées des industries manufacturières en juillet, soit 13.6% de moins que la valeur révisée de juin à \$11,674.1 millions. Pour les sept premiers mois de 1978, les livraisons cumulées ont atteint \$72,286.9 millions, soit 15.5% de plus que \$62,593.6 millions l'an dernier.

TABLE 1. Estimated Value of Shipments in All Manufacturing Industries, by Province of Origin
TABLEAU 1. Valeur estimative des livraisons de toutes les industries manufacturières, par province d'origine

Monthly averages and calendar months Moyennes mensuelles et mois civils	Province									
	New- foundland Terre- Neuve	Nova Scotia Nouvelle- Ecosse	New Brunswick Nouveau- Brunswick	Québec	Ontario	Manitoba	Saskat- chewan	Alberta	British Columbia Colombie- Britannique	Canada(1)
	millions of dollars — en millions de dollars									
1975 — Average — Moyenne	54.2	151.5	139.1	1,997.2	3,701.9	215.1	98.0	393.7	610.5	7,371.6
1976 — Average — Moyenne	50.2	166.1	154.9	2,150.0	4,137.0	231.1	101.1	433.6	738.2	8,173.2
1977 — Average — Moyenne	57.7	191.5	178.0	2,355.0	4,620.1	240.9	114.0	513.8	867.0	9,150.3
1977 — January — Janvier	42.1	168.6	153.3	2,027.9	4,024.7	206.8	99.0	424.9	733.8	7,889.4
February — Février	44.7	172.6	172.0	2,132.3	4,202.3	215.1	99.5	454.1	751.8	8,252.9
March — Mars	47.2	196.4	185.8	2,432.8	5,037.0	266.4	109.3	509.5	914.9	9,708.4
April — Avril	44.7	182.6	168.6	2,237.8	4,616.5	238.2	106.1	479.3	873.5	8,957.2
May — Mai	58.7	191.6	182.0	2,381.4	4,802.3	240.4	118.4	529.1	899.1	9,419.4
June — Juin	64.6	202.4	195.8	2,555.2	5,110.9	253.8	128.3	562.8	918.1	10,008.7
July — Juillet	71.5	190.9	176.2	2,163.9	4,028.8	242.2	115.9	506.4	846.4	8,357.5
August — Août	70.0	193.9	172.9	2,434.2	4,208.6	249.3	129.4	541.3	879.3	8,893.1
September — Septembre	56.6	200.0	197.4	2,477.0	4,910.3	254.4	120.4	564.2	919.4	9,713.4
October — Octobre	63.7	191.7	166.6	2,506.6	4,986.0	241.2	125.3	564.6	907.0	9,765.0
November — Novembre	67.7	205.8	179.1	2,469.1	5,064.5	240.9	115.1	522.4	883.8	9,760.7
December — Décembre	60.8	201.8	187.0	2,441.6	4,449.5	242.0	101.5	507.0	876.9	9,078.4
Total	692.4	2,298.2	2,136.6	28,259.7	55,441.5	2,890.9	1,368.1	6,165.8	10,404.1	109,804.1
1978 — January — Janvier	50.1	194.3	162.5	2,365.5	4,428.2	225.7	107.2	506.9	873.7	8,923.9
February — Février	46.9	203.0	156.3	2,500.0	4,648.1	251.1	111.2	522.5	882.0	9,331.0
March — Mars	61.7	216.0	184.4	2,805.6	5,428.7	263.2	120.6	599.8	1,009.2	10,700.6
April — Avril	49.1	216.8	181.6	2,686.2	5,231.2	274.3	124.1	576.9	1,022.4	10,372.8
May — Mai	72.7	228.0	232.1	2,937.5	5,517.3	299.6	144.6	660.0	1,090.2	11,199.8
June(r) — Juin(r)	76.0	244.5	224.2	3,044.2	5,824.9	301.1	132.4	681.3	1,124.9	11,674.1
July(p) — Juillet(p)	88.6	233.7	212.9	2,613.4	4,835.1	266.5	130.0	613.7	1,072.1	10,084.8
August — Août										
September — Septembre										
October — Octobre										
November — Novembre										
December — Décembre										
Total										
1978 — Year-to-date — Total cumulatif	445.0	1,536.4	1,354.1	18,952.5	35,913.6	1,881.4	870.0	4,161.1	7,074.5	72,286.9
1977 — Year-to-date — Total cumulatif	373.6	1,305.0	1,233.7	15,931.2	31,822.5	1,663.0	776.4	3,466.2	5,937.6	62,593.6
Per cent change — Variation en pourcentage										
Current month/prior month — Mois courant/mois précédent	+ 16.5	- 4.4	- 5.0	- 14.1	- 17.0	- 11.5	- 1.8	- 9.9	- 4.7	- 13.6
Current month — 1978/1977 — Mois courant	+ 23.9	+ 22.4	+ 20.8	+ 20.8	+ 20.0	+ 10.0	+ 12.2	+ 21.2	+ 26.7	+ 20.7
Year-to-date — 1978/1977 — Total cumulatif	+ 19.1	+ 17.7	+ 9.8	+ 19.0	+ 12.9	+ 13.1	+ 12.1	+ 20.0	+ 19.1	+ 15.5

See footnote(s) on page 63. — Voir note(s) à la page 63.

TABLE 2. Estimated Value of Shipments, Orders and Inventory, in All Manufacturing Industries
 TABLEAU 2. Valeur estimative des livraisons, commandes et stocks de toutes les industries manufacturières

Date	Shipments Livraisons	New orders received during month Nouvelles commandes reçues au cours du mois	Unfilled orders at end of month Commandes en carnet à la fin du mois	All inventory held at end of month Ensemble des stocks détenus à la fin du mois				Inventory held but not owned Stocks détenus mais non possédés	Total inventory owned Total des stocks possédés
				Raw materials Matières premières	Goods in process Produits en cours	Finished products Produits finis	Total		
millions of dollars - en millions de dollars									
Unadjusted for seasonal variation - Chiffres non-désaisonnalisés									
1975 - Average - Moyenne	7,371.5	7,296.6	10,818.0	7,145.7	4,091.9	5,112.5	16,350.3	811.4	15,538.8
1976 - Average - Moyenne	8,173.1	8,083.1	9,944.1	7,323.3	4,489.0	5,642.0	17,454.4	929.5	16,524.8
1977 - Average - Moyenne	9,150.3	9,222.2	10,210.4	7,733.8	4,915.0	6,281.2	18,930.1	995.7	17,934.4
1977 - January - Janvier	7,889.3	8,162.1	9,509.2	7,522.9	4,710.1	6,051.0	18,284.1	932.9	17,351.2
February - Février	8,252.8	8,650.0	9,906.4	7,429.3	4,824.4	6,258.3	18,512.1	928.4	17,583.6
March - Mars	9,708.4	9,973.7	10,171.6	7,620.4	4,849.3	6,351.9	18,821.6	926.7	17,894.9
April - Avril	8,957.1	9,213.7	10,428.2	7,573.9	4,810.6	6,353.3	18,737.9	918.2	17,819.6
May - Mai	9,419.4	9,342.2	10,351.1	7,585.3	4,827.5	6,323.8	18,736.8	982.7	17,754.1
June - Juin	10,008.7	10,186.6	10,528.9	7,696.3	4,806.3	6,385.0	18,887.7	999.4	17,888.3
July - Juillet	8,357.5	8,123.6	10,295.1	7,704.8	4,800.7	6,262.7	18,768.2	1,011.7	17,756.5
August - Août	8,893.1	9,022.4	10,424.4	7,809.2	4,906.8	6,312.2	19,028.3	1,038.0	17,990.3
September - Septembre	9,713.3	9,531.9	10,243.0	7,863.5	5,020.0	6,221.9	19,105.6	1,034.1	18,071.5
October - Octobre	9,764.9	9,792.4	10,270.5	7,907.6	5,071.5	6,182.2	19,161.4	1,074.7	18,086.6
November - Novembre	9,760.7	9,787.8	10,297.6	7,972.5	5,201.4	6,345.1	19,519.1	1,101.8	18,417.3
December - Décembre	9,078.3	8,879.4	10,098.6	8,119.6	5,151.6	6,327.3	19,598.7	999.5	18,599.1
Total	109,804.1								
1978 - January - Janvier	8,923.9	9,428.0	10,602.8	8,071.4	5,264.5	6,593.3	19,929.1	1,023.3	18,905.8
February - Février	9,331.0	9,570.9	10,842.7	8,130.4	5,378.1	6,867.6	20,376.1	1,039.4	19,336.8
March - Mars	10,700.6	11,092.7	11,234.8	8,220.4	5,319.9	6,905.1	20,445.4	1,034.3	19,411.1
April - Avril	10,372.8	10,654.6	11,516.7	8,207.1	5,454.3	6,958.1	20,619.5	1,050.7	19,568.8
May - Mai	11,199.8	11,422.7	11,739.6	8,226.8	5,411.9	6,874.7	20,513.5	1,003.0	19,510.4
June(r) - Juin(r)	11,674.1	11,795.5	11,861.1	8,354.2	5,406.5	6,792.1	20,552.8	1,016.7	19,536.1
July(p) - Juillet(p)	10,084.8	10,093.9	11,870.2	8,384.0	5,407.1	6,584.5	20,345.6	1,053.2	19,292.4
August - Août									
September - Septembre									
October - Octobre									
November - Novembre									
December - Décembre									
Total									
1978 - Year-to-date - Total cumulatif	72,476.9								
1977 - Year-to-date - Total cumulatif	62,343.2								
Per cent change - Variation en pourcentage									
Current month/prior month - Mois courant/mois précédent	- 13.6	- 14.4	+ 0.1	- 0.002	+ 0.01	- 3.1	- 1.0	+ 3.6	- 1.2
Current month - 1978/1977 - Mois courant	+ 20.7	+ 24.3	+ 15.3	+ 8.4	+ 12.6	+ 5.1	+ 8.4	+ 4.1	+ 8.6
Year-to-date - 1978/1977 - Total cumulatif	+ 15.5								
Adjusted for seasonal variation - Chiffres désaisonnalisés									
M.C.D. - M.D.C.	2	3	1	1	1	1	2	1	
1977 - January - Janvier	8,617.9	8,682.9	9,416.7	7,458.5	4,688.3	6,033.6	18,180.4	946.1	17,234.3
February - Février	8,755.2	9,115.7	9,777.2	7,429.0	4,773.4	6,108.4	18,310.8	932.4	17,378.4
March - Mars	9,034.1	9,331.1	10,074.2	7,649.0	4,760.5	6,083.4	18,492.9	926.0	17,566.9
April - Avril	8,907.3	9,222.6	10,389.5	7,669.7	4,772.4	6,102.9	18,545.0	934.3	17,610.7
May - Mai	9,034.3	8,957.6	10,312.8	7,682.4	4,814.5	6,192.2	18,689.1	973.2	17,715.9
June - Juin	9,212.9	9,497.1	10,597.0	7,769.8	4,851.7	6,293.1	18,914.6	1,013.3	17,901.3
July - Juillet	9,214.4	8,922.9	10,305.5	7,684.7	4,906.0	6,370.9	18,961.6	1,007.2	17,954.4
August - Août	9,152.5	9,216.7	10,369.7	7,781.2	4,964.1	6,441.9	19,187.2	1,021.9	18,165.3
September - Septembre	9,393.1	9,329.0	10,305.6	7,850.2	5,027.1	6,407.9	19,285.2	1,032.5	18,252.7
October - Octobre	9,548.2	9,647.4	10,404.8	7,912.7	5,066.1	6,441.4	19,420.2	1,054.2	18,366.0
November - Novembre	9,364.1	9,392.3	10,433.0	7,955.1	5,154.4	6,526.0	19,635.5	1,079.5	18,556.0
December - Décembre	9,572.9	9,393.8	10,253.9	7,954.1	5,206.3	6,465.9	19,626.3	1,027.9	18,598.4
1978 - January - Janvier	9,622.8	9,858.0	10,490.4	8,005.0	5,240.6	6,571.3	19,816.9	1,036.7	18,780.2
February - Février	9,904.7	10,087.4	10,673.1	8,132.6	5,319.6	6,698.2	20,150.4	1,042.9	19,107.5
March - Mars	10,064.5	10,506.7	11,115.3	8,245.5	5,220.8	6,590.3	20,056.6	1,031.7	19,024.9
April - Avril	10,419.5	10,761.5	11,457.5	8,308.6	5,416.6	6,673.0	20,398.2	1,072.8	19,325.4
May - Mai	10,486.4	10,708.6	11,679.7	8,329.9	5,406.2	6,727.9	20,464.0	996.6	19,467.4
June(r) - Juin(r)	10,882.9	11,142.0	11,938.8	8,439.4	5,464.9	6,695.4	20,599.7	1,033.9	19,565.8
July(p) - Juillet(p)	11,106.3	11,058.1	11,890.6	8,337.5	5,535.4	6,710.8	20,583.7	1,050.9	19,532.8
August - Août									
September - Septembre									
October - Octobre									
November - Novembre									
December - Décembre									
Per cent change - Variation en pourcentage									
Current month/prior month - Mois courant/mois précédent	+ 2.1	- 0.8	- 0.4	- 1.2	+ 1.3	+ 0.2	- 0.1	+ 1.6	- 0.2

TABLE 3. Estimated Value of Shipments, Orders and Inventory in Manufacturing Industries grouped according to the Standard Industrial Classification

TABLEAU 3. Valeur estimative des livraisons, commandes et stocks des industries manufacturières groupées d'après la classification type des industries

Non-durable - Includes Groups 1,2,3,4,5,6,7,10,11,18,19 and 20

Biens non durables - Comprenant les groupes 1,2,3,4,5,6,7,10,11,18,19 et 20

Date	Shipments Livraisons	New orders received during month Nouvelles commandes recues au cours du mois	Unfilled orders at end of month Commandes en carnet à la fin du mois	All inventory held at end of month Ensemble des stocks détenus à la fin du mois				Inventory held but not owned Stocks détenus mais non possédés	Total inventory owned Total stocks possédés
				Raw materials Matières premières	Goods in process Produits en cours	Finished products Produits finis	Total		
Unadjusted for seasonal variation - Chiffres non-désaisonnalisés									
1975 - Average - Moyenne	4,025.1	4,012.9	1,223.7	3,505.1	1,196.7	3,051.8	7,753.6	-	7,753.6
1976 - Average - Moyenne	4,443.2	4,453.4	1,241.8	3,657.4	1,321.9	3,348.5	8,327.8	-	8,327.8
1977 - Average - Moyenne	4,960.5	4,966.9	1,330.7	3,976.1	1,428.8	3,764.9	9,169.9	-	9,169.9
1977 - January - Janvier	4,287.2	4,336.4	1,313.2	3,780.6	1,380.0	3,572.0	8,732.7	-	8,732.7
February - Février	4,546.4	4,564.6	1,331.4	3,765.5	1,410.3	3,680.9	8,856.8	-	8,856.8
March - Mars	5,063.8	5,058.8	1,326.4	3,886.5	1,416.5	3,746.0	9,049.1	-	9,049.1
April - Avril	4,786.3	4,791.3	1,331.3	3,882.9	1,396.7	3,747.8	9,027.4	-	9,027.4
May - Mai	5,031.8	5,059.1	1,358.7	3,877.0	1,426.3	3,731.8	9,035.2	-	9,035.2
June - Juin	5,224.6	5,222.3	1,356.4	4,017.5	1,421.3	3,802.5	9,241.4	-	9,241.4
July - Juillet	4,683.7	4,649.3	1,321.9	4,015.0	1,407.8	3,811.2	9,234.1	-	9,234.1
August - Août	5,079.0	5,074.7	1,317.6	4,053.2	1,433.1	3,884.9	9,371.3	-	9,371.3
September - Septembre	5,258.6	5,263.9	1,322.9	4,069.7	1,456.4	3,816.8	9,343.0	-	9,343.0
October - Octobre	5,260.0	5,268.3	1,311.2	4,104.1	1,460.0	3,759.6	9,323.9	-	9,323.9
November - Novembre	5,251.1	5,236.7	1,316.9	4,100.9	1,484.5	3,821.4	9,406.9	-	9,406.9
December - Décembre	5,053.6	5,077.3	1,340.6	4,159.9	1,453.1	3,804.2	9,417.4	-	9,417.4
Total	59,526.8								
1978 - January - Janvier	4,912.8	4,918.6	1,346.5	4,107.8	1,494.7	3,962.8	9,565.4	-	9,565.4
February - Février	5,119.2	5,162.6	1,389.8	4,143.6	1,501.6	4,098.2	9,743.5	-	9,743.5
March - Mars	5,654.3	5,711.6	1,447.1	4,238.9	1,496.0	4,120.3	9,855.3	-	9,855.3
April - Avril	5,522.5	5,585.3	1,509.8	4,205.9	1,510.9	4,074.1	9,790.9	-	9,790.9
May - Mai	5,939.5	6,021.8	1,592.1	4,204.1	1,509.3	3,952.9	9,666.3	-	9,666.3
June(r) - Juin(r)	6,084.3	6,088.8	1,596.6	4,294.6	1,507.8	3,967.4	9,769.8	-	9,769.8
July(p) - Juillet(p)	5,546.1	5,553.5	1,603.9	4,296.3	1,518.7	3,948.1	9,763.1	-	9,763.1
August - Août									
September - Septembre									
October - Octobre									
November - Novembre									
December - Décembre									
Total									
1978 - Year-to-date - Total cumulatif	38,778.8								
1977 - Year-to-date - Total cumulatif	33,624.3								
Per cent change - Variation en pourcentage									
Current month/prior month - Mois courant/mois précédent	8.8	8.8	+ 0.5	+ 0.04	+ 0.7	0.5	0.1	-	- 0.1
Current month - 1978/1977 - Mois courant	+ 18.4	+ 19.4	+ 21.3	+ 0.7	+ 7.9	+ 3.6	+ 5.7	-	+ 5.7
Year-to-date - 1978/1977 - Total cumulatif	+ 15.3								
Adjusted for seasonal variation - Chiffres désaisonnalisés									
M.C.D. - M.D.C.	2	2	2	1	1	2	1		1
1977 - January - Janvier	4,688.7	4,724.6	1,325.2	3,737.8	1,367.0	3,575.6	8,680.4	-	8,680.4
February - Février	4,794.2	4,826.1	1,357.1	3,759.8	1,390.3	3,635.8	8,785.9	-	8,785.9
March - Mars	4,833.5	4,795.9	1,319.5	3,897.9	1,390.2	3,614.1	8,902.2	-	8,902.2
April - Avril	4,839.3	4,823.7	1,303.9	3,939.2	1,365.1	3,641.5	8,945.8	-	8,945.8
May - Mai	4,905.3	4,914.7	1,313.3	3,944.7	1,400.2	3,715.9	9,060.8	-	9,060.8
June - Juin	4,942.2	4,964.0	1,335.1	4,061.4	1,409.0	3,770.3	9,240.7	-	9,240.7
July - Juillet	4,978.9	4,953.9	1,310.1	3,992.8	1,429.3	3,832.7	9,254.8	-	9,254.8
August - Août	5,023.4	5,035.9	1,322.6	4,032.1	1,457.5	3,886.0	9,375.6	-	9,375.6
September - Septembre	5,060.7	5,092.5	1,354.4	4,064.6	1,478.0	3,887.9	9,430.5	-	9,430.5
October - Octobre	5,172.4	5,152.4	1,334.4	4,115.4	1,481.0	3,893.6	9,490.0	-	9,490.0
November - Novembre	5,100.3	5,102.3	1,336.4	4,094.5	1,504.0	3,920.2	9,518.7	-	9,518.7
December - Décembre	5,215.3	5,248.8	1,369.9	4,078.1	1,482.3	3,878.5	9,438.9	-	9,438.9
1978 - January - Janvier	5,306.1	5,298.4	1,362.9	4,064.6	1,480.3	3,964.6	9,509.5	-	9,509.5
February - Février	5,400.1	5,450.6	1,413.4	4,141.4	1,479.6	4,041.4	9,662.4	-	9,662.4
March - Mars	5,472.2	5,495.4	1,436.6	4,251.1	1,468.5	3,952.2	9,671.8	-	9,671.8
April - Avril	5,610.4	5,647.8	1,474.0	4,265.1	1,476.8	3,949.6	9,691.5	-	9,691.5
May - Mai	5,711.3	5,769.1	1,531.8	4,275.2	1,482.1	3,936.5	9,693.8	-	9,693.8
June(r) - Juin(r)	5,786.6	5,829.8	1,575.0	4,342.7	1,494.8	3,936.6	9,774.1	-	9,774.1
July(p) - Juillet(p)	5,898.8	5,919.1	1,595.3	4,273.1	1,543.6	3,980.3	9,797.0	-	9,797.0
August - Août									
September - Septembre									
October - Octobre									
November - Novembre									
December - Décembre									
Per cent change - Variation en pourcentage									
Current month/prior month - Mois courant/mois précédent	+ 1.9	+ 1.5	+ 1.3	- 1.6	+ 3.3	+ 1.1	+ 0.2	-	+ 0.2

TABLE 3. Estimated Value of Shipments, Orders and Inventory in Manufacturing Industries grouped according to the Standard Industrial Classification - Continued

TABLEAU 3. Valeur estimative des livraisons, commandes et stocks des industries manufacturières groupées d'après la classification type des industries - suite

Durable - Includes Groups 8,9,12,13,14,15,16 and 17

Biens durables - Comprenant les groupes 8,9, 12, 13, 14, 15, 16 et 17

Date	Shipments Livraisons	New orders received during month Nouvelles commandes reçues au cours du mois	Unfilled orders at end of month Commandes en carnet à la fin du mois	All inventory held at end of month Ensemble des stocks détenus à la fin du mois				Inventory held but not owned Stocks détenus mais non possédés	Total inventory owned Total des stocks possédés		
				Raw materials Matières premières			Goods in process Produits en cours			Finished products Produits finis	Total
millions of dollars - en millions de dollars											
Unadjusted for seasonal variation - Chiffres non-désaisonnalisés											
1975 - Average - Moyenne	3,346.4	3,283.7	9,594.2	3,640.6	2,895.2	2,060.7	8,596.6	811.4	7,785.2		
1976 - Average - Moyenne	3,729.9	3,629.6	8,702.2	3,665.9	3,167.0	2,293.5	9,126.5	929.5	8,197.0		
1977 - Average - Moyenne	4,189.7	4,255.2	8,879.6	3,757.7	3,486.1	2,516.3	9,760.1	995.7	8,764.4		
1977 - January - Janvier	3,602.0	3,825.7	8,198.9	3,742.3	3,330.1	2,478.9	9,551.4	932.9	8,618.5		
February - Février	3,706.4	4,085.4	8,574.9	3,663.7	3,414.0	2,577.3	9,655.2	928.4	8,726.7		
March - Mars	4,644.5	4,914.8	8,845.2	3,733.8	3,432.7	2,605.9	9,772.5	926.7	8,845.7		
April - Avril	4,170.8	4,422.4	9,096.8	3,691.0	3,413.9	2,605.5	9,710.4	918.2	8,792.2		
May - Mai	4,387.5	4,283.1	8,992.3	3,708.3	3,401.2	2,592.0	9,701.6	982.7	8,718.8		
June - Juin	4,784.0	4,964.2	9,172.5	3,678.7	3,384.9	2,582.5	9,646.2	999.4	8,646.8		
July - Juillet	3,673.7	3,474.3	8,973.1	3,689.7	3,392.8	2,451.4	9,534.1	1,011.7	8,522.4		
August - Août	3,814.1	3,947.6	9,106.7	3,756.0	3,473.6	2,427.3	9,657.0	1,038.0	8,618.9		
September - Septembre	4,454.6	4,267.9	8,920.0	3,793.8	3,563.6	2,405.1	9,762.5	1,034.1	8,728.4		
October - Octobre	4,504.9	4,524.1	8,939.2	3,803.4	3,611.4	2,422.5	9,837.4	1,074.7	8,762.7		
November - Novembre	4,509.5	4,551.0	8,980.7	3,871.6	3,716.9	2,523.7	10,112.2	1,101.8	9,010.3		
December - Décembre	4,024.7	3,802.0	8,757.9	3,959.6	3,698.5	2,523.0	10,181.2	999.5	9,181.7		
Total	50,277.4										
1978 - January - Janvier	4,011.0	4,509.4	9,256.3	3,963.6	3,769.8	2,630.8	10,363.7	1,023.3	9,340.4		
February - Février	4,211.8	4,408.3	9,452.9	3,986.8	3,876.5	2,769.4	10,632.7	1,039.4	9,593.3		
March - Mars	5,046.3	5,381.1	9,787.7	3,981.5	3,823.9	2,784.8	10,590.1	1,034.3	9,555.9		
April - Avril	4,850.2	5,069.4	10,006.8	4,001.2	3,943.4	2,884.0	10,828.6	1,050.7	9,777.8		
May - Mai	5,260.2	5,401.0	10,147.6	4,022.7	3,902.6	2,921.9	10,847.2	1,038.0	9,809.2		
June(r) - Juin(r)	3,389.8	3,704.8	10,194.5	4,059.6	3,898.7	2,824.7	10,783.0	1,016.7	9,766.3		
July(p) - Juillet(p)	4,358.6	4,540.8	10,196.7	4,057.4	3,888.4	2,858.3	10,587.5	1,052.2	9,535.3		
August - Août											
September - Septembre											
October - Octobre											
November - Novembre											
December - Décembre											
Total											
1978 - Year-to-date - Total cumulatif	33,508.0										
1977 - Year-to-date - Total cumulatif	28,969.3										
Per cent change - Variation en pourcentage											
Current month/prior month - Mois courant/mois précédent	- 18.8	- 20.4	+ 0.02	- 0.05	- 0.3	- 6.7	- 1.9	+ 3.6	- 2.4		
Current month - 1978/1977 - Mois courant	+ 23.5	+ 30.7	+ 14.4	+ 10.0	+ 14.6	+ 7.5	+ 11.0	+ 4.1	+ 11.8		
Year-to-date - 1978/1977 - Total cumulatif	+ 15.7										
Adjusted for seasonal variation - Chiffres désaisonnalisés											
M.C.D. - M.D.C.	3	5	1	1	1	2	1	2	1		
1977 - January - Janvier	3,929.2	3,958.3	8,091.5	3,720.7	3,321.3	2,458.0	9,500.0	946.1	8,553.9		
February - Février	3,961.0	4,289.6	8,420.1	3,669.2	3,383.1	2,472.6	9,524.9	932.4	8,592.5		
March - Mars	4,200.6	4,535.2	8,754.7	3,751.1	3,370.3	2,469.3	9,590.7	926.0	8,664.7		
April - Avril	4,068.0	4,398.9	9,085.6	3,730.5	3,407.3	2,461.4	9,599.2	934.3	8,664.9		
May - Mai	4,129.0	4,042.9	8,999.5	3,737.7	3,414.3	2,476.3	9,628.3	973.2	8,655.1		
June - Juin	4,270.7	4,533.1	9,261.9	3,708.4	3,442.7	2,522.8	9,673.9	1,013.3	8,660.6		
July - Juillet	4,235.5	3,969.0	8,995.4	3,691.9	3,476.7	2,538.2	9,706.8	1,007.2	8,699.6		
August - Août	4,129.1	4,180.8	9,047.1	3,749.1	3,506.6	2,555.9	9,811.6	1,021.9	8,789.7		
September - Septembre	4,332.4	4,236.5	8,951.2	3,785.6	3,549.1	2,520.0	9,854.7	1,032.5	8,822.2		
October - Octobre	4,375.8	4,495.0	9,070.4	3,797.3	3,585.1	2,547.8	9,930.2	1,054.2	8,876.0		
November - Novembre	4,263.8	4,290.0	9,096.6	3,860.6	3,650.4	2,605.8	10,116.8	1,079.5	9,037.3		
December - Décembre	4,357.6	4,145.0	8,884.0	3,876.0	3,724.0	2,587.4	10,187.4	1,027.9	9,159.5		
1978 - January - Janvier	4,316.7	4,559.6	9,127.5	3,940.4	3,760.3	2,606.7	10,307.4	1,036.7	9,270.7		
February - Février	4,504.6	4,636.8	9,259.7	3,991.2	3,840.0	2,656.8	10,488.0	1,042.9	9,445.1		
March - Mars	4,592.3	5,011.3	9,678.7	3,994.4	3,752.3	2,638.1	10,384.8	1,031.7	9,353.1		
April - Avril	4,809.1	5,113.9	9,983.5	4,043.5	3,939.8	2,723.4	10,706.7	1,072.8	9,633.9		
May - Mai	4,775.1	4,939.5	10,147.9	4,054.7	3,924.1	2,791.4	10,770.2	996.6	9,773.6		
June(r) - Juin(r)	5,096.3	5,312.2	10,363.8	4,096.7	3,970.1	2,758.8	10,825.6	1,033.9	9,791.7		
July(p) - Juillet(p)	5,207.5	5,139.0	10,295.3	4,064.4	3,991.8	2,730.5	10,786.7	1,050.9	9,735.8		
August - Août											
September - Septembre											
October - Octobre											
November - Novembre											
December - Décembre											
Per cent change - Variation en pourcentage											
Current month/prior month - Mois courant/mois précédent	+ 2.2	- 3.3	- 0.7	- 0.8	+ 0.5	- 1.0	- 0.4	+ 1.6	- 6.2		

TABLE 3. Estimated Value of Shipments, Orders and Inventory in Manufacturing Industries grouped according to the Standard Industrial Classification - Continued

TABLÉAU 3. Valeur estimative des livraisons, commandes et stocks des industries manufacturières groupées d'après la classification type des industries - suite

Group 1 - Foods and Beverages Industries
Groupe 1 - Industries des aliments et boissons

Date	Shipments Livraisons	New orders received during month(1) Nouvelles commandes reçues au cours du mois(1)	Unfilled orders at end of month(1) Commandes en carnet à la fin du mois(1)	All inventory held at end of month Ensemble des stocks détenus à la fin du mois			Inventory held but not owned Stocks détenus mais non possédés	Total inventory owned Total des stocks possédés	
				Raw materials Matières premières	Goods in process Produits en cours	Finished products Produits finis			
				Total					
millions of dollars - en millions de dollars									
Unadjusted for seasonal variation - Chiffres non-désaisonnalisés									
1975 - Average - Moyenne	1,374.3			778.6	477.5	836.2	2,092.4	-	2,092.4
1976 - Average - Moyenne	1,441.5			766.5	512.8	873.2	2,152.6	-	2,152.6
1977 - Average - Moyenne	1,599.6			852.6	543.7	933.7	2,330.0	-	2,330.0
1977 - January - Janvier	1,326.8			814.9	530.6	881.2	2,226.8	-	2,226.8
February - Février	1,404.4			805.1	539.4	874.6	2,219.3	-	2,219.3
March - Mars	1,523.5			817.4	539.2	881.1	2,237.7	-	2,237.7
April - Avril	1,550.6			840.7	544.3	881.6	2,266.7	-	2,266.7
May - Mai	1,650.0			877.5	545.5	879.4	2,302.6	-	2,302.6
June - Juin	1,688.8			874.0	537.4	917.9	2,329.4	-	2,329.4
July - Juillet	1,598.8			893.9	537.3	923.5	2,354.8	-	2,354.8
August - Août	1,648.4			880.1	547.6	995.7	2,423.4	-	2,423.4
September - Septembre	1,732.8			845.6	549.3	1,018.9	2,413.8	-	2,413.8
October - Octobre	1,698.2			851.4	557.5	1,002.4	2,411.3	-	2,411.3
November - Novembre	1,691.8			857.0	564.8	996.2	2,418.1	-	2,418.1
December - Décembre	1,681.1			873.1	531.3	951.6	2,356.1	-	2,356.1
Total	19,195.8								
1978 - January - Janvier	1,514.8			860.5	533.2	986.4	2,380.1	-	2,380.1
February - Février	1,603.4			845.2	533.0	974.5	2,352.7	-	2,352.7
March - Mars	1,757.1			837.4	527.2	964.5	2,329.0	-	2,329.0
April - Avril	1,732.0			866.0	530.2	966.5	2,362.7	-	2,362.7
May - Mai	1,919.7			869.7	525.2	948.3	2,343.2	-	2,343.2
June(r) - Juin(r)	1,969.6			889.9	518.1	958.3	2,366.2	-	2,366.2
July(pl) - Juillet(pl)	1,849.1			892.9	513.9	934.3	2,341.2	-	2,341.2
August - Août									
September - Septembre									
October - Octobre									
November - Novembre									
December - Décembre									
Total									
1978 - Year-to-date - Total cumulatif	12,345.7								
1977 - Year-to-date - Total cumulatif	10,743.2								
Per cent change - Variation en pourcentage									
Current month/prior month - Mois courant/mois précédent	6.1			+ 0.3	- 0.8	- 2.5	- 1.1	-	- 1.1
Current month - 1978/1977 - Mois courant	+ 15.7			- 0.1	- 4.4	+ 1.2	- 0.6	-	- 0.6
Year-to-date - 1978/1977 - Total cumulatif	+ 14.9								
Adjusted for seasonal variation - Chiffres désaisonnalisés									
M.C.D. - M.D.C.	2			2	1	2	1		1
1977 - January - Janvier	1,508.4			795.8	526.5	877.2	2,199.6	-	2,199.6
February - Février	1,536.2			815.8	537.1	879.4	2,232.3	-	2,232.3
March - Mars	1,540.4			844.0	528.7	897.3	2,270.0	-	2,270.0
April - Avril	1,587.7			859.7	530.0	910.6	2,300.3	-	2,300.3
May - Mai	1,598.8			901.0	540.2	921.0	2,362.2	-	2,362.2
June - Juin	1,589.5			888.8	541.6	960.5	2,390.9	-	2,390.9
July - Juillet	1,604.1			895.5	550.4	977.5	2,423.4	-	2,423.4
August - Août	1,591.9			881.2	560.5	995.8	2,437.5	-	2,437.5
September - Septembre	1,630.4			858.2	556.5	971.0	2,385.7	-	2,385.7
October - Octobre	1,652.2			850.0	556.2	947.0	2,353.2	-	2,353.2
November - Novembre	1,653.0			827.9	563.7	927.2	2,318.8	-	2,318.8
December - Décembre	1,709.4			820.5	535.0	942.7	2,298.2	-	2,298.2
1978 - January - Janvier	1,698.1			841.3	529.1	981.4	2,351.8	-	2,351.8
February - Février	1,753.2			856.7	531.0	979.5	2,367.2	-	2,367.2
March - Mars	1,776.1			864.2	517.0	982.0	2,363.2	-	2,363.2
April - Avril	1,804.7			884.8	516.1	997.5	2,398.4	-	2,398.4
May - Mai	1,830.0			892.9	520.0	992.2	2,405.1	-	2,405.1
June(r) - Juin(r)	1,849.0			904.2	522.3	1,001.9	2,428.4	-	2,428.4
July(pl) - Juillet(pl)	1,867.8			894.6	526.7	987.5	2,408.8	-	2,408.8
August - Août									
September - Septembre									
October - Octobre									
November - Novembre									
December - Décembre									
Per cent change - Variation en pourcentage									
Current month/prior month - Mois courant/mois précédent	+ 1.0			- 1.1	+ 0.8	- 1.4	- 0.8	-	- 0.8

TABLE 3. Estimated Value of Shipments, Orders and Inventory in Manufacturing Industries grouped according to the Standard Industrial Classification - Continued

TABLEAU 3. Valeur estimative des livraisons, commandes et stocks des industries manufacturières groupées d'après la classification type des industries - suite

Group 2 - Tobacco Products Industries

Groupe 2 - Industrie du tabac

Date	Shipments Livraisons	New orders received during month(1) Nouvelles commandes reçues au cours du mois(1)	Unfilled orders at end of month(1) Commandes en carnet à la fin du mois(1)	All inventory held at end of month Ensemble des stocks détenus à la fin du mois			Inventory held but not owned Stocks détenus mais non possédés	Total inventory owned Total des stocks possédés
				Raw materials Matières premières	Goods in process Produits en cours	Finished products Produits finis		
				Total				
millions of dollars - en millions de dollars								
Unadjusted for seasonal variation - Chiffres non-désaisonnalisés								
1975 - Average - Moyenne	69.3			138.1	6.6	149.3	294.0	294.0
1976 - Average - Moyenne	73.8			175.4	7.2	214.0	396.7	396.7
1977 - Average - Moyenne	78.0			168.8	6.8	244.5	420.2	420.2
1977 - January - Janvier	58.3			174.8	9.9	251.5	436.3	436.3
February - Février	69.3			184.7	8.1	298.6	491.5	491.5
March - Mars	126.9			187.6	5.9	267.6	461.3	461.3
April - Avril	58.6			185.2	5.9	258.5	449.6	449.6
May - Mai	65.9			182.6	6.1	255.3	444.2	444.2
June - Juin	86.4			179.3	5.6	246.6	431.6	431.6
July - Juillet	70.0			172.7	5.1	214.0	391.9	391.9
August - Août	73.2			159.0	5.9	204.6	369.5	369.5
September - Septembre	79.4			143.8	5.8	201.1	350.9	350.9
October - Octobre	77.3			144.5	8.5	215.0	368.1	368.1
November - Novembre	73.2			153.2	7.8	256.1	417.2	417.2
December - Décembre	98.0			158.4	6.8	264.8	430.1	430.1
Total	937.0							
1978 - January - Janvier	70.1			168.6	10.6	306.7	485.9	485.9
February - Février	82.2			182.8	8.9	380.6	572.3	572.3
March - Mars	86.1			194.1	9.7	408.2	611.9	611.9
April - Avril	118.2			192.2	5.9	327.7	525.7	525.7
May - Mai	81.5			187.8	5.8	307.7	501.3	501.3
June(r) - Juin(r)	84.7			157.7	5.8	306.2	469.7	469.7
July(p) - Juillet(p)	71.6			157.5	5.3	279.0	441.8	441.8
August - Août								
September - Septembre								
October - Octobre								
November - Novembre								
December - Décembre								
Total								
1978 - Year-to-date - Total cumulatif	594.4							
1977 - Year-to-date - Total cumulatif	535.6							
Per cent change - Variation en pourcentage								
Current month/prior month - Mois courant/mois précédent	- 15.5			0.1	9.1	8.9	5.9	5.9
Current month - 1978/1977 - Mois courant	+ 2.3			8.8	+ 3.9	+ 30.4	+ 12.7	+ 12.7
Year-to-date - 1978/1977 - Total cumulatif	+ 11.0							
Adjusted for seasonal variation - Chiffres désaisonnalisés								
M.C.D. - M.D.C.	6			2	4	4	4	4
1977 - January - Janvier	80.7			179.5	8.2	234.4	422.1	422.1
February - Février	77.3			171.8	6.6	263.0	441.4	441.4
March - Mars	76.9			169.4	4.7	202.3	376.4	376.4
April - Avril	63.7			168.6	6.0	191.2	365.8	365.8
May - Mai	55.2			164.2	7.1	246.6	417.9	417.9
June - Juin	82.5			164.0	6.6	245.3	415.9	415.9
July - Juillet	81.9			164.4	6.7	247.9	419.0	419.0
August - Août	85.3			163.8	7.1	254.9	425.8	425.8
September - Septembre	80.9			163.6	6.9	262.9	433.4	433.4
October - Octobre	94.4			170.3	8.9	269.0	448.2	448.2
November - Novembre	83.8			173.8	6.9	290.5	471.2	471.2
December - Décembre	83.2			173.7	6.4	276.0	456.1	456.1
1978 - January - Janvier	96.6			173.8	8.7	286.4	468.9	468.9
February - Février	91.6			170.7	7.3	335.4	513.4	513.4
March - Mars	72.2			175.8	7.6	307.6	491.0	491.0
April - Avril	71.2			175.1	5.9	241.1	422.1	422.1
May - Mai	89.0			168.7	6.7	297.3	472.7	472.7
June(r) - Juin(r)	81.2			144.0	6.8	304.5	455.3	455.3
July(p) - Juillet(p)	83.4			149.8	6.9	324.1	480.8	480.8
August - Août								
September - Septembre								
October - Octobre								
November - Novembre								
December - Décembre								
Total								
1978 - Year-to-date - Total cumulatif	627.2			1200.0	64.0	1500.0	2200.0	2200.0
1977 - Year-to-date - Total cumulatif	535.6			1080.0	50.0	1200.0	1700.0	1700.0
Per cent change - Variation en pourcentage								
Current month/prior month - Mois courant/mois précédent	+ 2.7			+ 4.0	+ 1.5	+ 6.4	+ 5.6	+ 5.6

TABLE 3. Estimated Value of Shipments, Orders and Inventory in Manufacturing Industries grouped according to the Standard Industrial Classification - Continued

TABLEAU 3. Valeur estimative des livraisons, commandes et stocks des industries manufacturières groupées d'après la classification type des industries - suite

Group 3 - Rubber and Plastics Products Industries

Groupe 3 - Industrie du caoutchouc et des produits en matières plastiques

Date	Shipments Livraisons	New orders received during month Nouvelles commandes reçues au cours du mois	Unfilled orders at end of month Commandes en carnet à la fin du mois	All inventory held at end of month Ensemble des stocks détenus à la fin du mois				Inventory held but not owned Stocks détenus mais non possédés	Total inventory owned Total des stocks possédés
				Raw materials Matières premières	Goods in process Produits en cours	Finished products Produits finis	Total		
millions of dollars - en millions de dollars									
Unadjusted for seasonal variation - Chiffres non-désaisonnalisés									
1975 - Average - Moyenne	162.9	161.6	77.3	139.0	42.8	253.2	435.2	-	435.2
1976 - Average - moyenne	192.8	192.7	75.4	147.3	48.2	273.3	468.9	-	468.9
1977 - Average - moyenne	209.5	210.6	77.5	152.7	52.3	302.9	508.0	-	508.0
1977 - January - Janvier	181.1	184.2	72.5	142.6	51.0	274.5	468.2	-	468.2
February - Février	202.0	206.0	76.5	149.4	52.6	290.4	492.4	-	492.4
March - Mars	228.9	234.8	82.4	151.5	51.3	303.8	506.7	-	506.7
April - Avril	212.7	212.0	81.7	153.7	50.1	310.5	514.4	-	514.4
May - Mai	219.3	221.5	83.9	149.5	51.4	315.3	516.3	-	516.3
June - Juin	227.9	218.4	74.3	148.6	50.2	314.3	513.2	-	513.2
July - Juillet	183.9	176.0	66.4	154.5	50.4	307.5	512.5	-	512.5
August - Août	189.9	200.6	77.1	157.2	53.8	311.2	522.3	-	522.3
September - Septembre	223.4	217.4	71.0	158.1	54.0	305.3	517.5	-	517.5
October - Octobre	223.7	231.9	79.2	155.5	54.3	295.5	505.4	-	505.4
November - Novembre	228.9	232.3	82.7	151.3	56.2	300.6	508.2	-	508.2
December - Décembre	192.1	191.9	82.4	160.4	52.7	305.7	518.8	-	518.8
Total	2,514.5								
1978 - January - Janvier	198.8	207.2	90.9	159.0	56.2	324.6	539.8	-	539.8
February - Février	224.5	241.3	107.7	166.4	55.9	340.0	562.3	-	562.3
March - Mars	250.8	259.2	116.1	168.7	55.4	338.4	562.5	-	562.5
April - Avril	239.5	248.9	125.5	169.5	56.4	333.6	559.5	-	559.5
May - Mai	255.2	258.9	129.2	171.9	58.5	339.7	570.1	-	570.1
June(r) - Juin(r)	272.4	257.2	114.0	170.8	56.0	331.8	558.6	-	558.6
July(p) - Juillet(p)	233.1	225.9	106.8	175.3	55.4	320.5	551.2	-	551.2
August - Août									
September - Septembre									
October - Octobre									
November - Novembre									
December - Décembre									
Total									
1978 - Year-to-date - Total cumulatif	1,674.2								
1977 - Year-to-date - Total cumulatif	1,456.2								
Per cent change - Variation en pourcentage									
Current month/prior month - Mois courant/mois précédent	- 14.4	- 12.2	- 6.3	+ 2.6	- 1.0	- 3.4	- 1.3	-	- 1.3
Current month - 1978/1977 - Mois courant	+ 26.8	+ 28.4	+ 60.8	+ 13.5	+ 9.9	+ 4.2	+ 7.6	-	+ 7.6
Year-to-date - 1978/1977 - Total cumulatif	+ 15.0								
Adjusted for seasonal variation - Chiffres désaisonnalisés(2)									
M.C.D. - M.D.C.	3	3	3	1		1	1	-	1
1977 - January - Janvier	202.4	207.8	77.3	142.8	51.0	276.1	469.9	-	469.9
February - Février	207.0	204.2	74.5	151.5	52.6	273.4	477.5	-	477.5
March - Mars	205.4	209.0	78.1	150.2	51.3	282.1	483.6	-	483.6
April - Avril	203.3	200.7	75.3	152.1	50.1	291.1	493.3	-	493.3
May - Mai	209.4	209.3	75.4	147.9	51.4	300.0	499.3	-	499.3
June - Juin	210.7	212.4	77.1	147.5	50.2	301.7	499.4	-	499.4
July - Juillet	212.5	208.7	73.3	149.6	50.4	307.0	507.0	-	507.0
August - Août	207.7	208.9	74.5	153.2	53.8	316.6	523.6	-	523.6
September - Septembre	213.7	214.7	75.5	159.0	54.0	327.3	540.3	-	540.3
October - Octobre	212.0	216.8	80.3	159.9	54.3	326.8	541.0	-	541.0
November - Novembre	217.0	220.7	84.0	158.2	56.2	324.2	538.6	-	538.6
December - Décembre	214.1	214.9	84.8	161.5	52.7	319.3	533.5	-	533.5
1978 - January - Janvier	219.8	231.9	96.9	159.0	56.2	326.6	541.8	-	541.8
February - Février	230.4	238.6	105.1	168.6	55.9	319.8	544.3	-	544.3
March - Mars	231.0	235.8	109.9	167.2	55.4	314.0	536.6	-	536.6
April - Avril	227.8	234.0	116.1	167.7	56.4	312.8	536.9	-	536.9
May - Mai	238.7	238.5	115.9	170.1	58.5	323.6	552.2	-	552.2
June(r) - Juin(r)	258.4	260.9	118.4	169.6	56.0	318.7	544.3	-	544.3
July(p) - Juillet(p)	263.4	263.4	118.4	169.8	55.4	320.0	545.2	-	545.2
August - Août									
September - Septembre									
October - Octobre									
November - Novembre									
December - Décembre									
Per cent change - Variation en pourcentage									
Current month/prior month - Mois courant/mois précédent	+ 1.9	+ 1.0		+ 0.1	- 1.1	+ 0.4	+ 0.2	-	+ 0.2

TABLE 3. Estimated Value of Shipments, Orders and Inventory in Manufacturing Industries grouped according to the Standard Industrial Classification — Continued

TABLEAU 3. Valeur estimative des livraisons, commandes et stocks des industries manufacturières groupées d'après la classification type des industries — suite

Group 4 — Leather Industries

Groupe 4 — Industrie du cuir

Date	Shipments Livraisons	New orders received during month Nouvelles commandes reçues au cours du mois	Unfilled orders at end of month Commandes en carnet à la fin du mois	All inventory held at end of month Ensemble des stocks détenus à la fin du mois				Inventory held but not owned Stocks détenus mais non possédés	Total inventory owned Total des stocks possédés
				Raw materials Matières premières	Goods in process Produits en cours	Finished products Produits finis	Total		
millions of dollars — en millions de dollars									
Unadjusted for seasonal variation — Chiffres non-désaisonnalisés									
1975 — Average — Moyenne	51.6	52.0	57.2	65.0	19.4	38.3	122.8	—	122.8
1976 — Average — Moyenne	58.0	57.6	64.7	78.8	25.9	39.7	144.5	—	144.5
1977 — Average — Moyenne	57.5	58.1	49.8	73.9	26.6	45.2	145.7	—	145.7
1977 — January — Janvier	50.7	48.2	43.9	75.4	28.4	47.4	151.2	—	151.2
February — Février	60.5	51.1	34.4	78.3	26.2	47.2	152.1	—	152.1
March — Mars	61.3	71.6	44.7	79.0	26.9	44.6	150.6	—	150.6
April — Avril	49.6	55.9	51.0	78.3	25.9	47.2	151.5	—	151.5
May — Mai	51.9	59.3	58.3	76.7	27.4	49.6	153.8	—	153.8
June — Juin	56.0	52.7	54.9	75.0	26.9	50.6	152.6	—	152.6
July — Juillet	48.4	42.9	49.5	73.3	26.9	48.3	148.6	—	148.6
August — Août	74.3	76.2	51.4	71.5	26.5	43.4	141.4	—	141.4
September — Septembre	66.4	67.5	52.5	69.8	26.8	38.3	134.9	—	134.9
October — Octobre	63.4	62.8	51.9	70.4	26.1	38.2	134.8	—	134.8
November — Novembre	60.1	60.0	51.8	69.2	27.0	41.0	137.3	—	137.3
December — Décembre	47.0	48.5	53.3	69.5	24.1	46.1	139.8	—	139.8
Total	690.3								
1978 — January — Janvier	54.5	54.5	53.4	66.9	25.3	46.3	138.5	—	138.5
February — Février	67.8	73.5	59.1	69.9	26.3	45.6	141.8	—	141.8
March — Mars	74.1	89.6	74.5	71.7	26.9	42.1	140.7	—	140.7
April — Avril	66.7	82.9	90.8	77.6	26.9	44.1	148.6	—	148.6
May — Mai	72.8	91.4	108.4	80.1	28.7	47.1	158.9	—	158.9
June(r) — Juin(r)	74.3	75.2	108.7	86.9	30.4	46.7	166.2	—	166.2
July(p) — Juillet(p)	64.0	57.7	102.3	87.4	30.2	45.2	162.6	—	162.6
August — Août									
September — Septembre									
October — Octobre									
November — Novembre									
December — Décembre									
Total									
1978 — Year-to-date — Total cumulatif	474.9								
1977 — Year-to-date — Total cumulatif	378.8								
Per cent change — Variation en pourcentage									
Current month/prior month — Mois courant/mois précédent	- 14.6	- 22.3	- 5.8	+ 0.4	- 1.5	- 3.2	- 1.0	—	- 1.0
Current month — 1978/1977 — Mois courant	+ 32.2	+ 34.5	+ 106.7	+ 19.0	+ 12.3	- 6.4	+ 9.4	—	+ 9.4
Year-to-date — 1978/1977 — Total cumulatif	+ 25.4								
Adjusted for seasonal variation — Chiffres désaisonnalisés									
M.C.D. — M.D.C.	5	6	3	2	2	2	2		2
1977 — January — Janvier	57.3	59.3	53.1	75.0	28.1	46.8	149.9	—	149.9
February — Février	57.5	45.6	41.2	78.3	26.7	48.1	153.1	—	153.1
March — Mars	55.8	60.1	45.5	80.6	27.2	46.4	154.2	—	154.2
April — Avril	55.1	54.2	44.6	77.7	25.5	46.8	150.0	—	150.0
May — Mai	56.5	59.5	47.6	75.9	26.4	45.4	147.7	—	147.7
June — Juin	56.1	56.2	47.7	74.0	26.2	43.0	143.2	—	143.2
July — Juillet	58.1	57.5	47.1	71.8	26.9	44.1	142.8	—	142.8
August — Août	62.8	65.2	49.5	70.4	26.7	44.3	141.4	—	141.4
September — Septembre	57.2	64.9	57.2	70.4	27.0	43.1	140.5	—	140.5
October — Octobre	57.3	52.8	52.7	71.0	26.7	44.4	142.1	—	142.1
November — Novembre	57.4	59.9	55.2	71.2	27.9	44.5	143.6	—	143.6
December — Décembre	58.4	62.0	58.8	70.0	24.2	45.1	139.3	—	139.3
1978 — January — Janvier	60.4	66.1	64.6	66.7	25.0	45.7	137.4	—	137.4
February — Février	64.4	70.8	71.0	70.0	26.5	46.5	143.0	—	143.0
March — Mars	67.9	73.1	76.2	73.2	27.2	43.8	144.2	—	144.2
April — Avril	75.8	79.3	79.7	76.9	26.4	43.7	147.0	—	147.0
May — Mai	76.3	85.8	89.2	79.3	27.6	43.1	150.0	—	150.0
June(r) — Juin(r)	76.1	81.2	94.3	85.7	30.0	39.7	155.4	—	155.4
July(p) — Juillet(p)	76.9	79.8	97.2	85.5	30.2	41.3	157.0	—	157.0
August — Août									
September — Septembre									
October — Octobre									
November — Novembre									
December — Décembre									
Per cent change — Variation en pourcentage									
Current month/prior month — Mois courant/mois précédent	+ 1.1	- 1.7	+ 3.1	- 0.2	+ 0.7	+ 4.0	+ 1.0	—	+ 1.9

TABLE 3. Estimated Value of Shipments, Orders and Inventory in Manufacturing Industries grouped according to the Standard Industrial Classification - Continued

TABLEAU 3. Valeur estimative des livraisons, commandes et stocks des industries manufacturières groupées d'après la classification type des industries - suite

Group 5 - Textile Industries

Groupe 5 - Industrie textile

Date	Shipments Livraisons	New orders received during month Nouvelles commandes reçues au cours du mois	Unfilled orders at end of month Commandes en carnet à la fin du mois	All inventory held at end of month Ensemble des stocks détenus à la fin du mois				Inventory held but not owned Stocks détenus mais non possédés	Total inventory owned Total des stocks possédés
				Raw materials Matières premières	Goods in process Produits en cours	Finished products Produits finis	Total		
millions of dollars - en millions de dollars									
Unadjusted for seasonal variation - Chiffres non-désaisonnalisés									
1975 - Average - Moyenne	203.2	205.0	148.8	198.0	122.3	197.7	518.1	-	518.1
1976 - Average - Moyenne	225.0	225.2	169.1	211.7	136.2	210.2	558.1	-	558.1
1977 - Average - Moyenne	243.6	246.9	191.3	222.6	147.8	219.5	590.0	-	590.0
1977 - January - Janvier	214.4	224.4	181.4	213.3	137.6	218.8	569.8	-	569.8
February - Février	226.0	239.0	194.4	222.8	144.4	221.6	588.9	-	588.9
March - Mars	260.2	262.1	196.4	223.9	147.2	222.7	593.9	-	593.9
April - Avril	252.5	245.7	189.5	223.4	146.1	225.4	595.0	-	595.0
May - Mai	245.8	247.0	190.8	224.4	151.1	228.0	603.6	-	603.6
June - Juin	262.1	250.3	178.9	223.4	148.8	230.2	602.6	-	602.6
July - Juillet	190.6	195.4	183.7	222.7	147.9	219.7	590.5	-	590.5
August - Août	232.4	229.5	180.8	227.1	152.5	222.2	601.9	-	601.9
September - Septembre	265.6	275.1	190.3	224.8	150.3	210.7	585.8	-	585.8
October - Octobre	274.2	285.4	201.5	221.7	149.7	210.8	582.3	-	582.3
November - Novembre	267.2	262.6	196.9	216.5	147.4	210.6	574.6	-	574.6
December - Décembre	232.2	246.8	211.4	227.3	150.5	213.3	591.3	-	591.3
Total	2,923.8								
1978 - January - Janvier	247.1	245.8	210.2	224.3	154.5	221.1	599.9	-	599.9
February - Février	260.2	271.4	221.3	226.8	160.0	222.8	609.6	-	609.6
March - Mars	284.1	280.3	217.6	227.1	160.6	227.1	614.8	-	614.8
April - Avril	276.0	282.8	224.3	226.3	161.8	231.0	619.1	-	619.1
May - Mai	285.9	288.6	227.0	229.2	163.3	234.9	627.4	-	627.4
June(r) - Juin(r)	284.5	279.8	222.3	220.7	164.3	236.5	621.5	-	621.5
July(p) - Juillet(p)	226.2	225.3	221.4	223.8	164.0	235.7	623.5	-	623.5
August - Août									
September - Septembre									
October - Octobre									
November - Novembre									
December - Décembre									
Total									
1978 - Year-to-date - Total cumulatif	1,864.0								
1977 - Year-to-date - Total cumulatif	1,652.0								
Per cent change - Variation en pourcentage									
Current month/prior month - Mois courant/mois précédent	- 20.5	- 19.5	- 0.4	+ 1.4	- 0.2	- 0.4	+ 0.3	-	+ 0.3
Current month - 1978/1977 - Mois courant	+ 18.7	+ 15.3	+ 20.5	+ 0.5	+ 10.9	+ 7.3	+ 5.6	-	+ 5.6
Year-to-date - 1978/1977 - Total cumulatif	+ 12.8								
Adjusted for seasonal variation - Chiffres désaisonnalisés									
M.C.D. - M.D.C.	2	4	3	1	2	2	2		2
1977 - January - Janvier	229.1	235.8	176.1	211.7	136.2	218.3	566.2	-	566.2
February - Février	230.6	240.0	185.5	219.8	141.9	218.7	580.4	-	580.4
March - Mars	236.0	236.7	186.2	222.7	146.5	217.9	587.1	-	587.1
April - Avril	243.4	244.5	187.3	225.9	144.3	219.8	590.0	-	590.0
May - Mai	241.6	248.8	194.5	225.2	149.2	220.2	594.6	-	594.6
June - Juin	241.8	240.6	193.3	226.8	148.0	224.6	599.4	-	599.4
July - Juillet	235.9	231.6	189.0	221.1	153.4	223.8	598.3	-	598.3
August - Août	247.4	246.5	188.1	222.9	151.4	222.7	597.0	-	597.0
September - Septembre	254.9	258.5	191.7	223.9	152.4	215.1	591.4	-	591.4
October - Octobre	257.8	265.7	199.6	225.5	150.4	216.2	592.1	-	592.1
November - Novembre	258.4	256.1	197.3	218.8	149.2	218.2	586.2	-	586.2
December - Décembre	244.9	256.2	208.6	227.7	151.4	218.4	597.5	-	597.5
1978 - January - Janvier	264.0	258.9	203.6	222.6	153.0	220.7	596.3	-	596.3
February - Février	265.7	272.9	210.8	223.6	157.2	219.9	600.7	-	600.7
March - Mars	258.5	253.7	206.0	225.8	159.7	222.1	607.6	-	607.6
April - Avril	267.4	283.1	221.7	228.7	159.7	225.4	613.8	-	613.8
May - Mai	275.6	285.8	231.9	230.0	161.4	227.0	618.4	-	618.4
June(r) - Juin(r)	266.8	275.6	240.7	224.1	163.4	230.7	618.2	-	618.2
July(p) - Juillet(p)	276.8	263.9	227.8	222.4	170.2	240.0	632.6	-	632.6
August - Août									
September - Septembre									
October - Octobre									
November - Novembre									
December - Décembre									
Per cent change - Variation en pourcentage									
Current month/prior month - Mois courant/mois précédent	+ 3.7	- 4.2	- 5.4	- 0.8	+ 4.2	+ 4.0	+ 2.3	-	+ 2.3

TABLE 3. Estimated Value of Shipments, Orders and Inventory in Manufacturing Industries grouped according to the Standard Industrial Classification - Continued

TABLEAU 3. Valeur estimative des livraisons, commandes et stocks des industries manufacturières groupées d'après la classification type des industries - suite

Group 6 - Knitting Mills

Groupe 6 - Bonneterie

Date	Shipments Livraisons	New orders received during month(1) Nouvelles commandes reçues au cours du mois(1)	Unfilled orders at end of month(1) Commandes en carnet à la fin du mois(1)	All inventory held at end of month Ensemble des stocks détenus à la fin du mois				Inventory held but not owned Stocks détenus mais non possédés	Total inventory owned Total des stocks possédés
				Raw materials Matières premières	Goods in process Produits en cours	Finished products Produits finis	Total		
millions of dollars - en millions de dollars									
Unadjusted for seasonal variation - Chiffres non-désaisonnalisés									
1975 - Average - Moyenne	52.0			53.3	33.2	47.0	133.6	-	133.6
1976 - Average - Moyenne	52.6			57.8	30.2	50.8	138.9	-	138.9
1977 - Average - Moyenne	58.6			58.0	32.9	56.3	147.3	-	147.3
1977 - January - Janvier	51.3			54.9	29.6	53.3	137.9	-	137.9
February - Février	56.0			53.4	30.2	52.8	136.5	-	136.5
March - Mars	58.4			55.8	30.7	56.4	143.1	-	143.1
April - Avril	48.3			55.5	31.6	59.5	146.7	-	146.7
May - Mai	51.9			55.5	32.9	61.9	150.4	-	150.4
June - Juin	59.9			58.9	34.2	62.8	156.0	-	156.0
July - Juillet	57.0			57.4	33.2	58.6	149.3	-	149.3
August - Août	66.2			61.5	34.0	56.0	151.7	-	151.7
September - Septembre	68.1			61.6	34.5	52.6	148.8	-	148.8
October - Octobre	67.7			60.2	35.2	52.5	148.0	-	148.0
November - Novembre	68.0			59.7	34.6	52.1	146.6	-	146.6
December - Décembre	50.6			61.0	34.2	56.6	152.0	-	152.0
Total	703.9								
1978 - January - Janvier	60.4			58.1	34.0	58.9	151.0	-	151.0
February - Février	67.2			57.9	35.4	58.9	152.1	-	152.1
March - Mars	71.2			58.2	35.3	60.5	154.0	-	154.0
April - Avril	61.9			61.3	36.3	61.9	159.5	-	159.5
May - Mai	70.3			63.6	37.1	63.2	164.0	-	164.0
June(r) - Juin(r)	54.2			44.2	34.2	53.7	141.8	-	141.8
July(p) - Juillet(p)	74.9			61.2	35.1	62.1	158.4	-	158.4
August - Août									
September - Septembre									
October - Octobre									
November - Novembre									
December - Décembre									
Total									
1978 - Year-to-date - Total cumulatif	490.7								
1977 - Year-to-date - Total cumulatif	383.1								
Per cent change - Variation en pourcentage									
Current month/prior month - Mois courant/mois précédent	- 11.6			0.7	3.2	2.8	2.1		- 2.1
Current month - 1978/1977 - Mois courant	+ 31.4			+ 6.6	5.7	+ 6.0	+ 6.1		+ 6.1
Year-to-date - 1978/1977 - Total cumulatif	+ 28.1								
Adjusted for seasonal variation - Chiffres désaisonnalisés									
M.C.D. - M.D.C.	4			2	2	2	1		1
1977 - January - Janvier	56.5			54.7	29.7	54.7	139.1	-	139.1
February - Février	53.8			54.0	30.8	54.7	139.5	-	139.5
March - Mars	54.0			55.6	31.5	57.3	144.4	-	144.4
April - Avril	53.6			55.5	31.3	56.8	143.6	-	143.6
May - Mai	55.5			55.9	32.2	57.5	145.6	-	145.6
June - Juin	57.9			58.9	33.4	57.5	149.8	-	149.8
July - Juillet	60.4			57.7	33.0	56.2	146.9	-	146.9
August - Août	61.6			59.5	34.0	54.6	148.1	-	148.1
September - Septembre	62.0			60.3	34.7	54.1	149.1	-	149.1
October - Octobre	63.7			60.9	35.4	56.2	152.5	-	152.5
November - Novembre	62.5			61.2	34.8	55.7	151.7	-	151.7
December - Décembre	62.1			61.1	34.1	59.8	155.0	-	155.0
1978 - January - Janvier	65.4			57.8	34.1	60.3	152.2	-	152.2
February - Février	64.5			58.6	36.0	61.0	155.6	-	155.6
March - Mars	66.0			58.0	36.2	61.5	155.7	-	155.7
April - Avril	69.0			61.4	35.9	59.1	156.4	-	156.4
May - Mai	73.4			64.1	36.4	58.7	159.2	-	159.2
June(r) - Juin(r)	83.5			61.8	35.4	58.5	155.7	-	155.7
July(p) - Juillet(p)	79.5			61.7	34.8	59.5	156.0	-	156.0
August - Août									
September - Septembre									
October - Octobre									
November - Novembre									
December - Décembre									
Per cent change - Variation en pourcentage									
Current month/prior month - Mois courant/mois précédent	- 4.8			- 0.2	- 1.7	+ 1.7	+ 0.2		+ 0.2

TABLE 3. Estimated Value of Shipments, Orders and Inventory in Manufacturing Industries grouped according to the Standard Industrial Classification - Continued

TABLEAU 3. Valeur estimative des livraisons, commandes et stocks des industries manufacturières groupées d'après la classification type des industries - suite

Group 7 - Clothing Industries

Groupe 7 - Industrie de l'habillement

Date	Shipments Livraisons	New orders received during month Nouvelles commandes reçues au cours du mois	Unfilled orders at end of month Commandes en carnet à la fin du mois	All inventory held at end of month Ensemble des stocks détenus à la fin du mois				Inventory held but not owned Stocks détenus mais non possédés	Total inventory owned Total des stocks possédés
				Raw materials Matières premières	Goods in process Produits en cours	Finished products Produits finis	Total		
millions of dollars - en millions de dollars									
Unadjusted for seasonal variation - Chiffres non-désaisonnalisés									
1975 - Average - Moyenne	192.2	193.2	104.0	213.6	67.5	134.1	415.3	-	415.3
1976 - Average - Moyenne	214.1	218.7	125.3	247.3	77.1	136.9	461.4	-	461.4
1977 - Average - Moyenne	231.3	229.9	144.2	262.0	76.5	149.8	488.5	-	488.5
1977 - January - Janvier	208.0	210.0	164.0	231.8	77.3	135.3	444.6	-	444.6
February - Février	235.1	227.6	156.5	239.1	78.6	136.1	453.8	-	453.8
March - Mars	249.6	233.2	140.0	251.3	74.4	141.5	467.2	-	467.2
April - Avril	204.5	210.0	145.5	262.0	74.8	154.7	491.6	-	491.6
May - Mai	191.7	201.1	155.0	280.2	79.3	160.7	520.4	-	520.4
June - Juin	226.8	229.2	157.4	294.4	80.2	175.2	550.0	-	550.0
July - Juillet	229.9	214.8	142.3	269.1	75.2	159.3	503.7	-	503.7
August - Août	280.2	264.9	127.0	254.3	75.8	152.0	492.3	-	492.3
September - Septembre	273.0	271.3	125.3	269.5	76.6	149.1	495.4	-	495.4
October - Octobre	251.0	260.3	134.6	252.5	72.7	142.7	468.0	-	468.0
November - Novembre	237.9	241.3	138.0	265.9	76.4	142.6	484.9	-	484.9
December - Décembre	187.6	194.8	145.1	264.0	77.0	148.8	489.8	-	489.8
Total	2,775.5								
1978 - January - Janvier	245.3	242.6	142.5	254.2	83.0	152.8	490.1	-	490.1
February - Février	274.1	254.8	123.2	261.1	84.8	168.0	514.0	-	514.0
March - Mars	297.0	309.2	135.4	281.0	85.7	182.3	549.0	-	549.0
April - Avril	248.7	259.4	146.1	296.5	88.0	173.7	558.2	-	558.2
May - Mai	230.8	232.7	147.9	303.9	87.0	194.9	585.8	-	585.8
June - Juin	285.3	288.9	151.5	308.3	84.0	207.0	599.3	-	599.3
July - Juillet	273.2	265.2	143.4	319.3	82.6	193.1	595.0	-	595.0
August - Août									
September - Septembre									
October - Octobre									
November - Novembre									
December - Décembre									
Total									
1978 - Year-to-date - Total cumulatif	1,854.5								
1977 - Year-to-date - Total cumulatif	1,545.9								
Per cent change - Variation en pourcentage									
Current month/prior month - Mois courant/mois précédent	4.3	- 8.2	5.3	+ 3.6	- 1.7	6.7	0.7	-	0.7
Current month - 1978/1977 - Mois courant	+ 18.8	+ 23.5	+ 0.8	+ 18.7	+ 9.8	+ 21.2	+ 18.1	-	+ 18.1
Year-to-date - 1978/1977 - Total cumulatif	+ 20.0								
Adjusted for seasonal variation - Chiffres désaisonnalisés									
M.C.D. - M.D.C.	4	6	4	2	3	2	2		2
1977 - January - Janvier	223.3	221.5	153.9	238.9	78.5	131.2	448.6	-	448.6
February - Février	223.4	255.2	185.7	246.9	79.5	138.4	464.8	-	464.8
March - Mars	224.2	194.0	155.5	253.9	77.9	144.8	476.6	-	476.6
April - Avril	219.5	205.1	141.1	257.5	76.1	152.4	486.0	-	486.0
May - Mai	225.0	224.0	140.1	262.4	75.4	147.9	485.7	-	485.7
June - Juin	235.9	227.2	131.4	273.6	75.0	152.5	501.1	-	501.1
July - Juillet	242.2	241.8	131.0	259.3	73.5	149.7	482.5	-	482.5
August - Août	240.4	247.4	138.0	261.6	73.5	152.3	487.4	-	487.4
September - Septembre	237.3	242.4	143.1	269.6	75.1	161.9	506.6	-	506.6
October - Octobre	232.9	229.6	139.8	262.5	73.5	157.3	493.3	-	493.3
November - Novembre	236.0	238.4	142.2	281.9	78.6	157.5	518.0	-	518.0
December - Décembre	237.5	235.3	140.0	276.6	82.7	155.1	514.4	-	514.4
1978 - January - Janvier	260.1	253.9	133.9	262.0	84.3	148.0	494.3	-	494.3
February - Février	260.3	273.1	146.7	269.9	85.9	171.1	526.9	-	526.9
March - Mars	267.5	270.4	149.6	284.0	89.9	186.5	560.4	-	560.4
April - Avril	270.9	262.7	141.4	291.2	89.4	171.1	551.7	-	551.7
May - Mai	263.6	255.5	133.3	284.1	82.6	179.3	546.0	-	546.0
June - Juin	300.3	293.5	126.5	286.5	78.6	180.1	545.2	-	545.2
July - Juillet	281.2	282.2	132.5	307.9	80.8	181.7	570.4	-	570.4
August - Août									
September - Septembre									
October - Octobre									
November - Novembre									
December - Décembre									
Per cent change - Variation en pourcentage									
Current month/prior month - Mois courant/mois précédent	6.4	- 2.1	+ 4.7	+ 7.5	+ 2.8	+ 0.9	+ 4.6	-	+ 4.6

TABLE 3. Estimated Value of Shipments, Orders and Inventory in Manufacturing Industries grouped according to the Standard Industrial Classification - Continued

TABLEAU 3. Valeur estimative des livraisons, commandes et stocks des industries manufacturières groupées d'après la classification type des industries - suite

Group 8 - Wood Industries

Groupe 8 - Industrie du bois

Date	Shipments Livraisons	New orders received during month(1) Nouvelles commandes reçues au cours du mois(1)	Unfilled orders at end of month(1) Commandes en carnet à la fin du mois(1)	All inventory held at end of month Ensemble des stocks détenus à la fin du mois				Inventory held but not owned Stocks détenus mais non possédés	Total inventory owned Total des stocks possédés
				Raw materials Matières premières	Goods in process Produits en cours	Finished products Produits finis	Total		
millions of dollars - en millions de dollars									
Unadjusted for seasonal variation - Chiffres non-désaisonnalisés									
1975 - Average - Moyenne	316.9			198.2	202.0	272.0	672.3	-	672.3
1976 - Average - Moyenne	416.1			226.9	215.0	326.0	768.1	-	768.1
1977 - Average - Moyenne	524.8			242.9	256.1	368.0	867.0	-	867.0
1977 - January - Janvier	423.2			225.0	249.7	367.9	842.8	-	842.8
February - Février	425.1			233.6	270.3	398.8	902.8	-	902.8
March - Mars	527.0			251.7	259.0	386.8	897.6	-	897.6
April - Avril	504.6			248.1	238.6	389.2	876.0	-	876.0
May - Mai	531.9			247.7	217.2	378.8	843.8	-	843.8
June - Juin	575.1			241.4	238.3	362.6	842.5	-	842.5
July - Juillet	519.6			247.4	243.7	352.1	843.3	-	843.3
August - Août	577.8			245.6	252.2	330.1	828.0	-	828.0
September - Septembre	603.7			240.2	263.5	344.7	848.5	-	848.5
October - Octobre	566.3			240.2	270.8	355.7	866.7	-	866.7
November - Novembre	545.7			244.2	278.6	365.0	887.9	-	887.9
December - Décembre	497.5			249.5	291.4	383.7	924.6	-	924.6
Total	6,298.2								
1978 - January - Janvier	536.4			274.7	281.2	409.0	964.8	-	964.8
February - Février	535.2			296.6	308.4	437.1	1,042.1	-	1,042.1
March - Mars	642.6			300.5	303.8	446.3	1,050.6	-	1,050.6
April - Avril	655.9			295.1	287.5	449.1	1,031.6	-	1,031.6
May - Mai	726.2			292.3	256.5	454.7	1,003.4	-	1,003.4
June(r) - Juin(r)	749.9			284.7	271.9	436.9	993.5	-	993.5
July(p) - Juillet(p)	573.8			284.8	289.6	390.3	964.6	-	964.6
August - Août									
September - Septembre									
October - Octobre									
November - Novembre									
December - Décembre									
Total									
1978 - Year-to-date - Total cumulatif	4,519.8								
1977 - Year-to-date - Total cumulatif	3,506.9								
Per cent change - Variation en pourcentage									
Current month/prior month - Mois courant/mois précédent				+ 0.04	+ 2.6	+ 8.6	+ 4.4		+ 4.4
Current month - 1978/1977 - Mois courant				+ 15.1	+ 8.6	+ 10.8	+ 11.4		+ 11.4
Year-to-date - 1978/1977 - Total cumulatif									
Adjusted for seasonal variation - Chiffres désaisonnalisés									
M.C.D. - M.D.C.	3			1	1	3	2		2
1977 - January - Janvier	472.0			226.9	234.9	358.1	819.9	-	819.9
February - Février	457.4			230.7	245.5	374.4	850.6	-	850.6
March - Mars	476.9			242.7	235.0	361.7	839.4	-	839.4
April - Avril	474.1			240.2	238.6	367.5	846.3	-	846.3
May - Mai	484.8			243.5	235.8	358.9	838.2	-	838.2
June - Juin	507.9			241.1	262.5	358.3	861.9	-	861.9
July - Juillet	551.8			241.0	256.6	366.3	863.9	-	863.9
August - Août	557.5			244.5	261.3	360.5	866.3	-	866.3
September - Septembre	590.4			243.9	265.0	360.6	869.5	-	869.5
October - Octobre	592.3			247.7	276.1	373.2	897.0	-	897.0
November - Novembre	559.9			255.6	281.1	385.7	922.4	-	922.4
December - Décembre	574.3			258.1	284.0	393.0	935.1	-	935.1
1978 - January - Janvier	582.4			277.1	264.9	397.9	939.9	-	939.9
February - Février	576.2			293.3	280.5	409.9	983.7	-	983.7
March - Mars	593.1			289.8	275.8	417.4	983.0	-	983.0
April - Avril	616.4			285.7	287.6	423.7	997.0	-	997.0
May - Mai	657.8			287.3	279.0	430.0	996.3	-	996.3
June(r) - Juin(r)	666.9			284.4	299.6	421.2	1,005.2	-	1,005.2
July(p) - Juillet(p)	714.0			277.5	278.4	405.5	961.4	-	961.4
August - Août									
September - Septembre									
October - Octobre									
November - Novembre									
December - Décembre									
Per cent change - Variation en pourcentage									
Current month/prior month - Mois courant/mois précédent				+ 7.1	- 2.4	- 7.1	- 3.7	- 4.4	- 4.4

TABLE 3. Estimated Value of Shipments, Orders and Inventory in Manufacturing Industries grouped according to the Standard Industrial Classification - Continued

TABLEAU 3. Valeur estimative des livraisons, commandes et stocks des industries manufacturières groupées d'après la classification type des industries - suite

Group 9 - Furniture & Fixture Industries

Groupe 9 - Industrie du meuble et des articles d'ameublement

Date	Shipments Livraisons	New orders received during month(1) Nouvelles commandes reçues au cours du mois(1)	Unfilled orders at end of month(1) Commandes en carnet à la fin du mois(1)	All inventory held at end of month Ensemble des stocks détenus à la fin du mois			Inventory held but not owned Stocks détenus mais non possédés	Total inventory owned Total des stocks possédés
				Raw materials Matières premières	Goods in process Produits en cours	Finished products Produits finis		
				Total				
millions of dollars - en millions de dollars								
Unadjusted for seasonal variation - Chiffres non-désaisonnalisés								
1975 - Average - Moyenne	113.6			147.5	52.5	61.1	261.3	261.3
1976 - Average - Moyenne	122.3			157.5	55.1	63.5	276.3	276.3
1977 - Average - Moyenne	130.3			161.2	56.6	74.8	292.7	292.7
1977 - January - Janvier	112.2			159.3	57.1	75.0	291.4	291.4
February - Février	121.0			161.8	58.0	75.3	295.2	295.2
March - Mars	140.0			164.8	57.1	78.0	300.0	300.0
April - Avril	125.6			166.4	57.4	80.2	304.1	304.1
May - Mai	130.3			164.8	56.9	80.4	302.1	302.1
June - Juin	133.9			162.2	56.7	78.5	297.4	297.4
July - Juillet	108.7			165.2	56.3	72.1	293.7	293.7
August - Août	129.2			158.8	56.9	71.4	287.1	287.1
September - Septembre	146.4			155.9	54.4	71.1	281.5	281.5
October - Octobre	139.8			155.0	56.7	69.3	281.1	281.1
November - Novembre	145.7			157.1	55.3	71.4	283.9	283.9
December - Décembre	130.4			163.5	56.4	74.6	294.5	294.5
Total	1,564.0							
1978 - January - Janvier	121.2			154.7	58.1	77.1	289.9	289.9
February - Février	140.7			157.1	58.7	77.4	293.1	293.1
March - Mars	150.8			158.1	59.6	80.1	297.7	297.7
April - Avril	144.1			158.2	58.9	79.7	296.8	296.8
May - Mai	155.7			158.9	58.8	77.5	295.2	295.2
June(r) - Juin(r)	152.7			159.0	59.0	76.8	294.8	294.8
July(p) - Juillet(p)	120.1			158.9	56.8	69.5	285.1	285.1
August - Août								
September - Septembre								
October - Octobre								
November - Novembre								
December - Décembre								
Total								
1978 - Year-to-date - Total cumulatif	985.3							
1977 - Year-to-date - Total cumulatif	872.2							
Per cent change - Variation en pourcentage								
Current month/prior month - Mois courant/mois précédent	21.3			0.1	3.7	9.6	3.3	3.3
Current month - 1978/1977 - Mois courant	+ 10.5			3.8	+ 0.9	3.6	2.9	2.9
Year-to-date - 1978/1977 - Total cumulatif	+ 13.0							
Adjusted for seasonal variation - Chiffres désaisonnalisés(2)								
M.C.D. - M.D.C.	3			2		2	2	2
1977 - January - Janvier	124.4			160.4	57.1	75.6	293.1	293.1
February - Février	124.9			161.9	58.0	72.5	292.4	292.4
March - Mars	127.0			162.9	57.1	73.0	293.0	293.0
April - Avril	128.0			166.4	57.4	75.5	299.3	299.3
May - Mai	128.3			163.1	56.9	75.8	295.8	295.8
June - Juin	126.5			160.5	56.7	75.5	292.7	292.7
July - Juillet	131.7			164.6	56.3	75.5	296.4	296.4
August - Août	131.8			158.5	56.9	74.7	290.1	290.1
September - Septembre	137.4			158.3	54.4	74.5	287.2	287.2
October - Octobre	133.7			158.7	56.7	73.6	289.0	289.0
November - Novembre	134.0			160.0	55.3	75.3	290.6	290.6
December - Décembre	135.5			159.5	56.4	76.0	291.9	291.9
1978 - January - Janvier	133.4			155.7	58.1	77.6	291.4	291.4
February - Février	145.0			157.0	58.7	74.4	290.1	290.1
March - Mars	138.4			156.1	59.6	74.9	290.6	290.6
April - Avril	148.3			158.3	58.9	75.1	292.3	292.3
May - Mai	148.4			157.2	58.8	73.1	289.1	289.1
June(r) - Juin(r)	147.9			157.4	59.0	73.8	290.2	290.2
July(p) - Juillet(p)	143.1			158.4	56.8	72.8	288.0	288.0
August - Août								
September - Septembre								
October - Octobre								
November - Novembre								
December - Décembre	135.0			144.3	56.5	82.5	283.3	283.3
Total								
Per cent change - Variation en pourcentage								
Current month/prior month - Mois courant/mois précédent	3.2			+ 0.6	3.7	1.4	- 0.8	0.8

TABLE 3. Estimated Value of Shipments, Orders and Inventory in Manufacturing Industries grouped according to the Standard Industrial Classification - Continued

TABLEAU 3. Valeur estimative des livraisons, commandes et stocks des industries manufacturières groupées d'après la classification type des industries - suite

Group 10 - Paper and Allied Industries

Groupe 10 - Industrie du papier et activités annexes

Date	Shipments Livraisons	New orders received during month(1) Nouvelles commandes reçues au cours du mois(1)	Unfilled orders at end of month(1) Commandes en carnet à la fin du mois(1)	All inventory held at end of month Ensemble des stocks détenus à la fin du mois				Inventory held but not owned Stocks détenus mais non possédés	Total inventory owned Total des stocks possédés
				Raw materials Matières premières	Goods in process Produits en cours	Finished products Produits finis	Total		
millions of dollars - en millions de dollars									
Unadjusted for seasonal variation - Chiffres non-désaisonnalisés									
1975 - Average - Moyenne	594.2			713.5	64.0	301.5	1,079.2	-	1,079.2
1976 - Average - Moyenne	685.7			735.9	67.9	330.7	1,134.7	-	1,134.7
1977 - Average - Moyenne	751.0			763.4	69.9	416.5	1,249.9	-	1,249.9
1977 - January - Janvier	674.3			760.6	67.8	387.4	1,215.9	-	1,215.9
February - Février	705.5			766.1	70.8	402.2	1,239.2	-	1,239.2
March - Mars	778.9			751.3	69.9	422.2	1,243.6	-	1,243.6
April - Avril	737.0			706.6	69.7	419.4	1,195.8	-	1,195.8
May - Mai	750.3			675.7	70.0	428.3	1,174.1	-	1,174.1
June - Juin	834.3			715.6	69.8	443.0	1,228.5	-	1,228.5
July - Juillet	692.0			753.2	71.2	434.2	1,258.7	-	1,258.7
August - Août	766.0			772.0	73.0	436.6	1,281.6	-	1,281.6
September - Septembre	757.4			804.9	72.2	418.3	1,295.5	-	1,295.5
October - Octobre	802.6			820.8	66.4	411.9	1,299.1	-	1,299.1
November - Novembre	777.2			813.4	70.1	414.3	1,297.9	-	1,297.9
December - Décembre	735.9			821.1	67.3	380.0	1,268.5	-	1,268.5
Total	9,011.9								
1978 - January - Janvier	737.2			797.7	70.8	389.5	1,258.0	-	1,258.0
February - Février	737.4			804.3	71.0	410.9	1,286.1	-	1,286.1
March - Mars	854.8			787.0	71.9	390.1	1,249.0	-	1,249.0
April - Avril	828.5			758.9	72.4	399.9	1,231.2	-	1,231.2
May - Mai	887.6			723.3	77.6	387.0	1,187.8	-	1,187.8
June(r) - Juin(r)	916.8			737.9	71.3	372.8	1,182.2	-	1,182.2
July(p) - Juillet(p)	837.2			785.5	71.5	363.5	1,220.5	-	1,220.5
August - Août									
September - Septembre									
October - Octobre									
November - Novembre									
December - Décembre									
Total									
1978 - Year-to-date - Total cumulatif	5,799.6								
1977 - Year-to-date - Total cumulatif	5,172.6								
Per cent change - Variation en pourcentage									
Current month/prior month - Mois courant/mois précédent	- 8.7			+ 6.4	- 6.7	- 2.5	+ 3.2	-	+ 3.2
Current month - 1978/1977 - Mois courant	+ 21.0			+ 4.3	+ 0.4	- 16.3	- 3.0	-	- 3.0
Year-to-date - 1978/1977 - Total cumulatif	+ 12.1								
Adjusted for seasonal variation - Chiffres désaisonnalisés									
M.C.D. - M.D.C.	3			2	3	2	1		1
1977 - January - Janvier	728.8			726.3	68.5	403.3	1,198.1	-	1,198.1
February - Février	739.7			750.5	71.5	402.3	1,224.3	-	1,224.3
March - Mars	737.8			756.2	68.7	395.3	1,220.2	-	1,220.2
April - Avril	724.7			762.1	70.0	397.3	1,229.4	-	1,229.4
May - Mai	713.7			751.6	68.7	398.8	1,219.1	-	1,219.1
June - Juin	749.9			766.9	69.2	409.0	1,245.1	-	1,245.1
July - Juillet	735.9			763.5	69.5	413.0	1,246.0	-	1,246.0
August - Août	749.8			772.4	70.5	432.7	1,275.6	-	1,275.6
September - Septembre	763.2			778.8	70.2	438.1	1,287.1	-	1,287.1
October - Octobre	819.9			786.8	68.4	446.3	1,301.5	-	1,301.5
November - Novembre	770.9			782.9	71.7	452.5	1,307.1	-	1,307.1
December - Décembre	792.3			764.3	71.6	421.3	1,257.2	-	1,257.2
1978 - January - Janvier	786.0			761.6	71.6	405.1	1,238.3	-	1,238.3
February - Février	772.7			787.3	71.7	410.5	1,269.5	-	1,269.5
March - Mars	820.5			792.0	70.6	365.1	1,227.7	-	1,227.7
April - Avril	821.5			817.7	72.8	378.6	1,269.1	-	1,269.1
May - Mai	833.0			804.0	76.1	360.1	1,240.2	-	1,240.2
June(r) - Juin(r)	826.4			790.4	71.0	344.1	1,205.5	-	1,205.5
July(p) - Juillet(p)	886.7			796.2	69.9	345.2	1,211.3	-	1,211.3
August - Août									
September - Septembre									
October - Octobre									
November - Novembre									
December - Décembre									
Per cent change - Variation en pourcentage									
Current month/prior month - Mois courant/mois précédent	+ 7.3			+ 0.7	- 1.5	+ 0.3	+ 0.5	-	+ 0.5

TABLE 3. Estimated Value of Shipments, Orders and Inventory in Manufacturing Industries grouped according to the Standard Industrial Classification - Continued

TABLEAU 3. Valeur estimative des livraisons, commandes et stocks des industries manufacturières groupées d'après la classification type des industries - suite

Group 11 - Printing, Publishing and Allied Industries

Groupe 11 - Imprimerie, édition et activités annexes

Date	Shipments Livraisons	New orders received during month(1) Nouvelles commandes reçues au cours du mois(1)	Unfilled orders at end of month(1) Commandes en carnet à la fin du mois(1)	All inventory held at end of month Ensemble des stocks détenus à la fin du mois				Inventory held but not owned Stocks détenus mais non possédés	Total inventory owned Total des stocks possédés
				Raw materials Matières premières	Goods in process Produits en cours	Finished products Produits finis	Total		
millions of dollars - en millions de dollars									
Unadjusted for seasonal variation - Chiffres non-désaisonnalisés									
1975 - Average - Moyenne	241.4			143.8	48.6	61.5	254.0	-	254.0
1976 - Average - Moyenne	270.0			130.3	47.7	59.2	237.2	-	237.2
1977 - Average - Moyenne	293.9			129.5	49.0	59.5	238.1	-	238.1
1977 - January - Janvier	258.2			125.2	39.7	56.0	221.0	-	221.0
February - Février	265.1			122.1	45.6	56.4	224.3	-	224.3
March - Mars	310.0			130.1	49.2	55.3	234.7	-	234.7
April - Avril	296.0			126.9	48.1	57.2	232.3	-	232.3
May - Mai	293.6			124.1	49.8	59.8	233.7	-	233.7
June - Juin	302.3			128.4	50.1	61.1	239.7	-	239.7
July - Juillet	257.8			134.5	52.3	62.2	249.1	-	249.1
August - Août	285.6			140.7	52.0	63.2	255.9	-	255.9
September - Septembre	313.3			135.2	52.8	61.3	249.3	-	249.3
October - Octobre	314.4			131.1	49.9	60.2	241.2	-	241.2
November - Novembre	336.6			127.9	49.0	60.2	237.2	-	237.2
December - Décembre	293.4			127.4	49.7	61.0	238.2	-	238.2
Total	3,526.7								
1978 - January - Janvier	291.0			136.1	48.9	63.0	248.0	-	248.0
February - Février	300.4			142.1	52.7	64.2	259.0	-	259.0
March - Mars	347.5			142.2	55.8	64.6	262.6	-	262.6
April - Avril	340.5			138.5	56.3	67.0	261.7	-	261.7
May - Mai	347.0			147.3	62.3	69.2	278.8	-	278.8
June(r) - Juin(r)	354.4			149.1	61.0	71.8	281.8	-	281.8
July(p) - Juillet(p)	308.7			148.3	63.0	72.3	283.6	-	283.6
August - Août									
September - Septembre									
October - Octobre									
November - Novembre									
December - Décembre									
Total									
1978 - Year-to-date - Total cumulatif	2,289.6								
1977 - Year-to-date - Total cumulatif	1,983.1								
Per cent change - Variation en pourcentage									
Current month prior month - Mois courant/mois précédent				0.5	+ 3.3	+ 0.8	+ 0.6		+ 0.6
Current month - 1978/1977 - Mois courant				+ 10.3	+ 20.5	+ 16.2	+ 13.8		+ 13.8
Year-to-date - 1978/1977 - Total cumulatif									
Adjusted for seasonal variation - Chiffres désaisonnalisés									
M.C.D. - M.D.C.	4			1	2	2	1		1
1977 - January - Janvier	282.1			128.0	41.5	59.0	228.5	-	228.5
February - Février	288.7			127.3	47.3	58.2	232.8	-	232.8
March - Mars	289.1			134.5	50.5	56.3	241.3	-	241.3
April - Avril	288.1			129.6	48.4	57.7	235.7	-	235.7
May - Mai	286.2			124.5	49.3	59.2	233.0	-	233.0
June - Juin	291.6			128.0	48.8	59.1	235.9	-	235.9
July - Juillet	292.7			128.8	48.8	59.5	237.1	-	237.1
August - Août	296.8			134.7	50.0	60.6	245.3	-	245.3
September - Septembre	300.1			129.6	49.8	60.2	239.6	-	239.6
October - Octobre	300.6			130.3	50.1	61.6	242.0	-	242.0
November - Novembre	304.2			129.4	50.2	61.8	241.4	-	241.4
December - Décembre	307.2			128.9	53.5	60.6	243.0	-	243.0
1978 - January - Janvier	313.2			139.1	51.1	66.3	256.5	-	256.5
February - Février	327.0			148.3	54.8	66.2	269.3	-	269.3
March - Mars	327.8			147.2	57.4	65.8	270.4	-	270.4
April - Avril	333.9			141.3	56.6	67.6	265.5	-	265.5
May - Mai	332.1			147.7	61.8	68.5	278.0	-	278.0
June(r) - Juin(r)	346.6			148.7	59.4	69.6	277.7	-	277.7
July(p) - Juillet(p)	352.1			142.0	58.8	69.3	270.1	-	270.1
August - Août									
September - Septembre									
October - Octobre									
November - Novembre									
December - Décembre									
Per cent change - Variation en pourcentage									
Current month/prior month - Mois courant/mois précédent				+ 1.6	4.5	1.0	- 0.4	- 2.7	- 2.7

TABLE 3. Estimated Value of Shipments, Orders and Inventory in Manufacturing Industries grouped according to the Standard Industrial Classification – Continued

TABLEAU 3. Valeur estimative des livraisons, commandes et stocks des industries manufacturières groupées d'après la classification type des industries – suite

Group 12 – Primary Metal Industries

Groupe 12 – Première transformation des métaux

Date	Shipments Livraisons	New orders received during month Nouvelles commandes reçues au cours du mois	Unfilled orders at end of month Commandes en carnet à la fin du mois	All inventory held at end of month Ensemble des stocks détenus à la fin du mois				Inventory held but not owned(3) Stocks détenus mais non possédés (3)	Total inventory owned(3) Total des stocks possédés (3)
				Raw materials Matières premières	Goods in process Produits en cours	Finished products Produits finis	Total		
millions of dollars – en millions de dollars									
Unadjusted for seasonal variation – Chiffres non-désaisonnalisés									
1975 – Average – Moyenne	556.8	543.8	862.0	847.1	291.8	367.5	1,506.5		
1976 – Average – Moyenne	585.7	574.5	823.2	819.1	366.8	456.9	1,643.0		
1977 – Average – Moyenne	655.3	669.4	848.6	828.0	429.7	517.7	1,775.4		
1977 – January – Janvier	583.5	722.0	838.7	832.3	432.4	508.1	1,772.9		
February – Février	582.3	581.4	807.8	764.0	438.8	495.9	1,698.7		
March – Mars	722.7	720.0	805.1	766.1	435.9	528.4	1,730.5		
April – Avril	629.1	686.7	862.8	726.7	432.8	523.4	1,683.0		
May – Mai	665.0	653.6	851.5	762.8	429.6	516.4	1,708.9		
June – Juin	742.6	764.3	873.2	792.0	414.2	515.7	1,722.0		
July – Juillet	572.5	537.8	838.6	829.9	427.2	503.9	1,761.1		
August – Août	633.9	692.2	896.8	851.5	428.4	510.6	1,790.6		
September – Septembre	693.9	642.9	845.9	866.4	423.7	512.1	1,802.3		
October – Octobre	681.3	696.5	861.1	884.9	433.4	516.1	1,834.5		
November – Novembre	708.0	679.0	832.1	936.1	424.9	541.3	1,902.4		
December – Décembre	648.8	686.0	869.4	923.3	434.6	540.0	1,898.1		
Total	7,863.9								
1978 – January – Janvier	687.9	810.0	991.5	864.0	448.4	545.4	1,857.7		
February – Février	707.3	780.9	985.1	820.7	451.7	564.8	1,837.2		
March – Mars	828.4	884.1	1,040.9	784.1	428.6	557.7	1,770.4		
April – Avril	784.9	818.2	1,074.2	771.3	437.3	553.2	1,761.8		
May – Mai	870.3	902.1	1,106.0	822.9	434.6	553.0	1,810.8		
June(r) – Juin(r)	700.4	867.2	1,066.1	867.1	431.3	541.2	1,840.0		
July(p) – Juillet(p)	776.3	786.2	1,054.0	910.5	416.2	503.0	1,829.7		
August – Août									
September – Septembre									
October – Octobre									
November – Novembre									
December – Décembre									
Total									
1978 – Year-to-date – Total cumulatif	5,564.2								
1977 – Year-to-date – Total cumulatif	4,497.8								
Per cent change – Variation en pourcentage									
Current month/prior month – Mois courant/mois précédent	- 14.6	- 11.6	- 0.9	+ 5.0	- 3.5	- 7.1	- 0.6		
Current month 1978/1977 – Mois courant/1978/1977	+ 35.6	+ 42.5	+ 25.7	+ 9.7	2.6	0.2	+ 3.9		
Year-to-date 1978/1977 – Total cumulatif	+ 23.7								
Adjusted for seasonal variation – Chiffres désaisonnalisés									
M.C.D. – M.D.C.	3	6	3	2	2	2	1		
1977 – January – Janvier	598.2	678.6	806.5	831.1	413.1	505.6	1,749.8		
February – Février	609.0	581.3	778.8	802.8	442.7	483.1	1,728.6		
March – Mars	655.5	659.1	782.4	827.8	427.7	503.9	1,759.4		
April – Avril	626.4	686.2	842.2	776.0	431.9	494.8	1,702.7		
May – Mai	628.1	597.0	811.1	791.9	431.3	500.1	1,723.3		
June – Juin	678.4	726.9	859.6	781.3	424.0	516.4	1,721.7		
July – Juillet	658.2	644.7	846.1	815.5	431.4	519.5	1,766.4		
August – Août	683.4	729.2	891.9	841.6	425.8	530.3	1,797.7		
September – Septembre	678.4	685.4	898.9	856.0	424.1	532.8	1,812.9		
October – Octobre	682.4	688.0	904.5	855.1	439.9	534.3	1,829.3		
November – Novembre	677.9	649.4	876.0	886.4	432.8	554.2	1,873.4		
December – Décembre	690.4	719.7	905.3	858.2	433.7	543.2	1,835.1		
1978 – January – Janvier	702.6	750.2	953.0	862.6	427.8	542.6	1,833.0		
February – Février	739.5	736.1	949.6	862.6	455.4	550.4	1,868.4		
March – Mars	763.2	826.6	1,013.0	847.3	419.9	531.7	1,798.9		
April – Avril	787.6	822.1	1,047.5	824.6	436.5	523.4	1,784.5		
May – Mai	799.4	806.3	1,054.4	854.2	435.6	535.6	1,825.4		
June(r) – Juin(r)	848.1	840.8	1,047.1	855.5	441.5	541.7	1,838.7		
July(p) – Juillet(p)	876.3	893.1	1,063.9	894.9	420.3	518.7	1,833.9		
August – Août									
September – Septembre									
October – Octobre									
November – Novembre									
December – Décembre									
Per cent change – Variation en pourcentage									
Current month/prior month – Mois courant/mois précédent	+ 3.3	+ 6.2	+ 1.6	+ 4.6	- 4.3	- 4.2	- 0.2		

See footnot(es) on page 63. – Voir not(es) à la page 63.

TABLE 3. Estimated Value of Shipments, Orders and Inventory in Manufacturing Industries grouped according to the Standard Industrial Classification - Continued

TABLEAU 3. Valeur estimative des livraisons, commandes et stocks des industries manufacturières groupées d'après la classification type des industries - suite

Group 13 - Metal Fabricating Industries (except Machinery and Transportation Equipment Industries)

Groupe 13 - Fabrication de produits en métal (sauf machines et équipement de transport)

Date	Shipments Livraisons	New orders received during month Nouvelles commandes reçues au cours du mois	Unfilled orders at end of month Commandes en carnet à la fin du mois	All inventory held at end of month Ensemble des stocks détenus à la fin du mois			Inventory held but not owned Stocks détenus mais non possédés	Total inventory owned Total des stocks possédés	
				Raw materials Matières premières	Goods in process Produits en cours	Finished products Produits finis			
									Total
millions of dollars - en millions de dollars									
Unadjusted for seasonal variation - Chiffres non-désaisonnalisés									
1975 - Average - Moyenne	517.9	527.2	1,930.3	711.6	531.7	297.8	1,541.2	220.8	1,320.4
1976 - Average - Moyenne	566.8	551.4	1,945.9	712.3	632.9	315.7	1,660.9	287.5	1,373.3
1977 - Average - Moyenne	629.4	602.2	1,559.5	716.2	692.2	333.7	1,742.1	346.5	1,395.6
1977 - January - Janvier	532.8	416.9	1,634.3	710.0	646.6	336.7	1,693.3	296.7	1,396.8
February - Février	558.7	538.1	1,613.7	704.5	650.2	343.7	1,698.5	305.2	1,393.3
March - Mars	664.2	645.7	1,595.2	739.7	666.4	348.4	1,754.6	312.5	1,442.1
April - Avril	590.0	583.6	1,588.9	726.5	686.4	342.0	1,754.9	337.6	1,417.3
May - Mai	626.9	614.1	1,576.1	715.3	718.1	343.1	1,776.6	366.2	1,410.3
June - Juin	682.8	653.7	1,547.0	710.3	707.1	338.5	1,756.0	358.1	1,397.9
July - Juillet	589.1	605.6	1,563.5	724.4	718.3	318.0	1,760.8	370.7	1,390.1
August - Août	655.0	674.8	1,583.4	718.9	695.2	321.7	1,735.9	388.5	1,347.3
September - Septembre	699.4	653.9	1,537.9	714.9	705.2	320.1	1,740.3	358.4	1,381.8
October - Octobre	684.6	682.5	1,535.7	695.2	705.2	322.6	1,723.0	359.4	1,363.5
November - Novembre	660.0	638.7	1,514.4	695.9	723.1	328.5	1,747.6	382.3	1,365.2
December - Décembre	609.3	518.7	1,423.7	738.5	684.2	340.8	1,763.7	321.8	1,441.8
Total	7,553.5								
1978 - January - Janvier	574.3	582.9	1,432.3	767.5	696.5	344.2	1,808.2	340.2	1,468.0
February - Février	613.3	627.3	1,446.4	780.9	720.3	355.7	1,856.8	347.0	1,509.9
March - Mars	704.2	757.8	1,499.9	794.9	726.4	354.8	1,876.1	341.4	1,534.7
April - Avril	691.4	652.4	1,460.9	818.9	761.4	360.0	1,940.3	367.9	1,572.4
May - Mai	749.1	824.3	1,536.1	804.7	768.8	360.0	1,933.5	321.2	1,612.3
June (r) - Juin(r)	792.9	808.0	1,551.2	793.4	775.1	351.3	1,919.8	377.6	1,542.2
July (p) - Juillet(p)	708.9	796.1	1,638.4	791.7	766.5	332.0	1,890.2	379.4	1,510.8
August - Août									
September - Septembre									
October - Octobre									
November - Novembre									
December - Décembre									
Total									
1978 - Year-to-date - Total cumulatif	4,834.1								
1977 - Year-to-date - Total cumulatif	4,244.8								
Per cent change - Variation en pourcentage									
Current month/prior month - Mois courant/mois précédent	- 10.6	- 1.5	+ 5.6	- 0.2	- 1.1	- 5.5	- 1.5	+ 0.5	- 2.0
Current month - 1978/1977 - Mois courant	+ 20.3	+ 31.5	+ 4.7	+ 9.3	+ 6.7	+ 4.4	+ 7.3	+ 2.3	+ 8.7
Year-to-date - 1978/1977 - Total cumulatif	+ 13.9								
Adjusted for seasonal variation - Chiffres désaisonnalisés									
M.C.D. - M.D.C.	3	4	1	1	2	2	1	3	1
1977 - January - Janvier	600.2	458.9	1,642.1	707.1	671.2	332.9	1,711.2	321.3	1,389.9
February - Février	605.2	592.1	1,629.0	697.2	665.0	335.7	1,697.9	320.8	1,377.1
March - Mars	615.4	587.4	1,601.0	715.6	675.1	340.6	1,731.3	323.8	1,407.5
April - Avril	611.3	617.4	1,607.1	715.7	679.1	338.5	1,733.3	336.5	1,396.8
May - Mai	619.8	585.1	1,572.4	716.8	695.9	339.6	1,752.3	350.1	1,402.2
June - Juin	620.6	578.0	1,529.8	711.9	697.9	338.9	1,748.7	355.1	1,393.6
July - Juillet	638.4	639.4	1,530.8	721.1	708.4	331.5	1,761.0	359.3	1,401.7
August - Août	646.6	671.0	1,555.2	719.9	689.9	333.9	1,743.7	366.6	1,377.1
September - Septembre	654.9	623.5	1,523.8	720.7	699.4	320.5	1,740.6	354.2	1,386.4
October - Octobre	662.0	668.7	1,530.5	704.2	695.7	326.9	1,726.8	337.2	1,389.6
November - Novembre	639.3	651.0	1,542.2	721.5	709.3	330.8	1,761.6	365.5	1,396.1
December - Décembre	640.2	548.5	1,450.5	743.9	718.3	334.4	1,796.6	362.8	1,433.8
1978 - January - Janvier	637.7	625.9	1,438.8	764.6	721.9	340.2	1,826.7	367.6	1,459.1
February - Février	664.6	685.9	1,460.1	772.9	735.9	347.6	1,856.4	364.2	1,492.2
March - Mars	658.4	704.8	1,506.5	768.1	735.7	346.7	1,850.5	353.6	1,496.9
April - Avril	728.6	700.6	1,478.5	806.8	753.6	356.2	1,916.6	367.1	1,549.5
May - Mai	715.2	769.9	1,533.2	806.4	744.8	356.5	1,907.7	306.8	1,600.9
June (r) - Juin(r)	735.5	737.6	1,535.3	796.3	765.1	351.7	1,913.1	374.9	1,538.2
July (p) - Juillet(p)	761.5	831.5	1,605.3	788.6	756.7	346.2	1,891.5	368.3	1,523.2
August - Août									
September - Septembre									
October - Octobre									
November - Novembre									
December - Décembre									
Per cent change - Variation en pourcentage									
Current month/prior month - Mois courant/mois précédent	+ 3.5	+ 12.7	+ 4.6	- 1.0	- 1.1	- 1.6	- 1.1	- 1.8	- 1.0

TABLE 3. Estimated Value of Shipments, Orders and Inventory in Manufacturing Industries grouped according to the Standard Industrial Classification - Continued

TABLEAU 3. Valeur estimative des livraisons, commandes et stocks des industries manufacturières groupées d'après la classification type des industries - suite

Group 14 - Machinery Industries (Except Electrical Machinery)

Groupe 14 - Fabrication de machines (sauf électriques)

Date	Shipments Livraisons	New orders received during month Nouvelles commandes reçues au cours du mois	Unfilled orders at end of month Commandes en carnet à la fin du mois	All inventory held at end of month Ensemble des stocks détenus à la fin du mois			Inventory held but not owned Stocks détenus mais non possédés	Total inventory owned Total des stocks possédés	
				Raw materials Matières premières	Goods in process Produits en cours	Finished products Produits finis			
				Total					
millions of dollars - en millions de dollars									
Unadjusted for seasonal variation - Chiffres non-désaisonnalisés									
1975 - Average - Moyenne	310.9	303.6	1,741.6	527.1	441.7	236.9	1,205.8	128.8	1,077.0
1976 - Average - Moyenne	323.7	320.5	1,666.9	482.7	477.1	242.3	1,202.3	169.4	1,032.8
1977 - Average - Moyenne	338.9	330.6	1,586.7	474.6	560.0	258.4	1,293.0	212.2	1,080.8
1977 - January - Janvier	289.4	276.4	1,640.2	473.0	555.9	259.5	1,288.4	196.8	1,091.6
February - Février	336.4	274.9	1,578.8	466.1	566.3	256.3	1,288.8	212.5	1,076.3
March - Mars	443.3	398.4	1,533.9	482.5	541.2	252.9	1,276.7	180.5	1,096.2
April - Avril	356.9	495.5	1,672.5	494.4	529.0	249.1	1,272.7	179.9	1,092.8
May - Mai	357.8	325.7	1,640.4	486.5	541.8	258.9	1,282.2	207.3	1,079.9
June - Juin	395.2	314.5	1,559.7	471.7	547.6	257.1	1,276.4	220.0	1,056.4
July - Juillet	281.5	335.0	1,613.2	466.6	545.0	257.8	1,269.4	220.2	1,049.1
August - Août	287.7	269.3	1,594.9	466.5	550.4	255.0	1,272.0	220.2	1,051.8
September - Septembre	334.9	275.6	1,535.6	473.9	566.7	250.9	1,291.5	225.4	1,066.1
October - Octobre	320.8	316.3	1,531.1	466.9	563.8	262.0	1,292.8	223.2	1,069.6
November - Novembre	323.1	379.6	1,587.6	471.9	594.5	273.6	1,340.1	233.1	1,107.0
December - Décembre	340.2	305.6	1,552.9	475.3	617.4	267.4	1,360.1	227.0	1,133.1
Total	4,067.8								
1978 - January - Janvier	300.1	383.5	1,636.4	485.7	640.6	277.3	1,403.6	236.6	1,167.0
February - Février	345.2	439.4	1,730.6	490.8	653.7	288.8	1,433.3	243.9	1,189.5
March - Mars	449.7	448.7	1,729.6	500.2	620.7	290.5	1,411.4	221.2	1,190.2
April - Avril	432.1	473.9	1,771.4	501.8	635.9	286.2	1,424.0	234.2	1,189.8
May - Mai	437.3	410.4	1,744.6	494.2	627.4	295.0	1,416.5	242.0	1,174.5
June - Juin	440.1	434.9	1,733.4	495.8	626.1	291.3	1,411.1	250.0	1,161.1
July - Juillet	395.4	422.2	1,780.1	490.8	633.7	279.3	1,413.7	265.4	1,148.3
August - Août									
September - Septembre									
October - Octobre									
November - Novembre									
December - Décembre									
Total									
1978 - Year-to-date - Total cumulatif	2,805.8								
1977 - Year-to-date - Total cumulatif	2,460.8								
Per cent change - Variation en pourcentage									
Current month/prior month - Mois courant/mois précédent	- 11.4	- 7.2	+ 1.5	- 1.0	+ 2.8	- 4.3	- 0.03	+ 6.1	- 1.4
Current month - 1978/1977 - Mois courant	+ 40.5	+ 26.0	+ 10.4	+ 5.1	+ 18.1	+ 8.4	+ 11.4	+ 20.5	+ 9.5
Year-to-date - 1978/1977 - Total cumulatif	+ 14.0								
Adjusted for seasonal variation - Chiffres désaisonnalisés									
M.C.D. - M.D.C.	4	6	1	1	2	2	1	2	1
1977 - January - Janvier	320.6	284.2	1,588.5	471.0	533.5	248.4	1,252.9	185.6	1,067.3
February - Février	333.9	285.1	1,539.7	461.1	536.6	244.3	1,242.0	201.0	1,041.0
March - Mars	385.5	383.6	1,537.8	475.2	514.4	241.3	1,230.9	168.6	1,062.3
April - Avril	331.9	508.2	1,714.1	492.7	538.9	241.6	1,273.2	197.2	1,076.0
May - Mai	330.6	310.6	1,694.1	484.5	550.8	256.7	1,292.0	214.0	1,078.0
June - Juin	345.3	284.4	1,633.2	479.9	570.5	259.5	1,309.9	237.0	1,072.9
July - Juillet	318.5	317.1	1,631.8	474.2	576.5	267.4	1,318.1	227.3	1,090.8
August - Août	351.0	309.9	1,590.7	468.1	577.3	272.1	1,317.5	226.2	1,091.3
September - Septembre	349.0	302.4	1,544.1	473.6	580.5	269.5	1,323.6	228.3	1,095.3
October - Octobre	339.1	321.7	1,526.7	471.2	572.9	268.9	1,313.0	225.1	1,087.9
November - Novembre	323.5	324.3	1,527.5	470.8	582.9	272.7	1,326.4	227.8	1,098.6
December - Décembre	336.1	338.6	1,530.0	473.9	590.0	263.3	1,327.2	214.6	1,112.6
1978 - January - Janvier	324.5	379.8	1,585.5	484.0	613.4	265.2	1,362.6	222.5	1,140.1
February - Février	342.1	444.2	1,687.6	486.0	618.6	275.3	1,379.9	230.2	1,149.7
March - Mars	396.0	441.7	1,733.3	492.6	589.6	277.2	1,359.4	206.5	1,152.9
April - Avril	404.8	487.8	1,816.3	500.1	647.9	277.5	1,425.5	257.1	1,168.4
May - Mai	402.8	388.4	1,801.9	492.1	638.7	292.6	1,423.4	250.0	1,173.4
June - Juin	388.2	422.9	1,836.6	504.2	653.7	294.6	1,452.5	269.9	1,182.6
July - Juillet	447.9	411.5	1,800.2	498.4	681.2	289.7	1,469.3	274.2	1,195.1
August - Août									
September - Septembre									
October - Octobre									
November - Novembre									
December - Décembre									
Per cent change - Variation en pourcentage									
Current month/prior month - Mois courant/mois précédent	+ 15.4	- 2.7	- 2.1	- 2.2	+ 4.2	- 1.2	+ 5.2	+ 1.6	+ 1.1

TABLE 3. Estimated Value of Shipments, Orders and Inventory in Manufacturing Industries grouped according to the Standard Industrial Classification - Continued

TABLEAU 3. Valeur estimative des livraisons, commandes et stocks des industries manufacturières groupées d'après la classification type des industries - suite

Group 15 - Transportation Equipment Industries
Groupe 15 - Fabrication d'équipement de transport

Date	Shipments Livraisons	New orders received during month Nouvelles commandes reçues au cours du mois	Unfilled orders at end of month Commandes en carnet à la fin du mois	All inventory held at end of month Ensemble des stocks détenus à la fin du mois				Inventory held but not owned Stocks détenus mais non possédés	Total inventory owned Total des stocks possédés
				Raw materials Matières premières	Goods in process Produits en cours	Finished products Produits finis	Total		
millions of dollars - en millions de dollars									
Unadjusted for seasonal variation - Chiffres non-désaisonnalisés									
1975 - Average - Moyenne	932.7	905.4	2,524.1	626.4	872.2	267.0	1,765.7	361.8	1,403.8
1976 - Average - Moyenne	1,083.8	1,038.5	2,075.6	688.6	892.9	305.1	1,886.7	376.8	1,509.8
1977 - Average - Moyenne	1,248.8	1,335.6	2,807.9	738.4	944.2	342.2	2,024.8	333.4	1,691.3
1977 - January - Janvier	1,125.7	1,308.2	2,029.1	750.7	857.0	330.2	1,938.0	332.4	1,605.5
February - Février	1,120.0	1,552.5	2,461.6	735.7	881.3	384.2	2,001.4	308.7	1,692.7
March - Mars	1,510.6	1,846.5	2,797.6	723.4	918.6	353.5	1,995.7	327.2	1,668.4
April - Avril	1,327.4	1,359.7	2,829.9	718.8	908.0	349.4	1,976.3	293.2	1,683.1
May - Mai	1,394.7	1,372.0	2,807.2	729.8	872.7	345.4	1,948.0	301.7	1,646.2
June - Juin	1,494.1	1,793.7	3,106.7	703.6	869.7	357.5	1,931.0	316.8	1,614.1
July - Juillet	961.9	825.6	2,970.4	653.4	865.4	319.7	1,838.6	313.9	1,524.7
August - Août	831.8	806.2	2,944.8	719.8	945.8	336.4	2,002.1	325.1	1,676.9
September - Septembre	1,242.4	1,221.8	2,924.2	746.4	996.0	316.5	2,059.0	348.4	1,710.5
October - Octobre	1,381.1	1,411.3	2,954.4	767.0	1,052.5	319.6	2,139.2	388.9	1,750.2
November - Novembre	1,416.9	1,443.3	2,980.8	790.9	1,079.4	363.4	2,233.9	381.1	1,852.7
December - Décembre	1,179.0	1,086.3	2,888.1	820.8	1,083.8	330.1	2,234.8	363.6	1,871.1
Total	14,986.2								
1978 - January - Janvier	1,221.9	1,463.4	3,129.7	824.1	1,104.0	351.7	2,279.7	358.7	1,921.1
February - Février	1,273.5	1,368.1	3,224.2	840.9	1,135.3	396.9	2,373.2	360.2	2,013.0
March - Mars	1,584.7	1,702.7	3,342.2	832.1	1,123.6	369.8	2,325.4	377.9	1,947.5
April - Avril	1,463.6	1,579.9	3,458.6	839.9	1,187.7	430.7	2,458.3	353.2	2,105.1
May - Mai	1,561.2	1,610.5	3,508.0	828.3	1,188.2	447.5	2,464.0	346.8	2,117.1
June (r) - Juin (r)	1,696.7	1,800.2	3,611.5	840.9	1,160.3	400.2	2,401.4	291.2	2,110.2
July (p) - Juillet (p)	1,135.3	1,073.2	3,549.4	784.8	1,171.6	364.1	2,320.5	298.9	2,021.6
August - Août									
September - Septembre									
October - Octobre									
November - Novembre									
December - Décembre									
Total									
1978 - Year-to-date - Total cumulé	9,936.8								
1977 - Year-to-date - Total cumulé	8,934.7								
Per cent change - Variation en pourcentage									
Current month/prior month - Mois courant/mois précédent	33.1	40.4	1.7	6.7	+ 1.0	- 9.0	3.4	+ 2.6	4.2
Current month - 1978/1977 - Mois courant	+ 18.0	+ 30.0	+ 19.5	+ 20.1	+ 35.4	+ 13.9	+ 26.2	+ 4.8	+ 32.6
Year-to-date - 1978/1977 - Total cumulé	+ 11.2								
Adjusted for seasonal variation - Chiffres désaisonnalisés (2)									
M.C.D. - M.D.C.	4	6	2	2	2	3	2	2	
1977 - January - Janvier	1,180.0	1,307.7	1,999.3	736.0	875.3	323.4	1,934.7	332.4	1,602.3
February - Février	1,189.6	1,577.6	2,387.3	719.4	892.1	350.3	1,961.8	308.7	1,653.1
March - Mars	1,301.9	1,654.6	2,740.0	718.2	916.5	331.6	1,966.3	327.2	1,639.1
April - Avril	1,231.8	1,312.2	2,820.4	727.9	915.8	325.7	1,969.4	293.2	1,676.2
May - Mai	1,273.0	1,279.8	2,827.2	738.7	887.9	330.5	1,957.1	301.7	1,655.4
June - Juin	1,323.3	1,644.0	3,147.9	735.4	887.9	349.2	1,972.5	316.8	1,655.7
July - Juillet	1,270.9	1,088.8	2,965.8	678.8	899.9	346.9	1,925.6	313.9	1,611.7
August - Août	1,062.1	1,027.8	2,931.5	731.4	944.8	352.3	2,028.5	325.1	1,703.4
September - Septembre	1,252.5	1,208.2	2,887.2	739.4	968.5	337.7	2,045.6	348.4	1,697.2
October - Octobre	1,294.4	1,443.4	3,036.2	762.8	1,012.3	341.1	2,116.2	388.9	1,727.3
November - Novembre	1,260.1	1,303.7	3,079.8	776.9	1,026.2	365.0	2,168.1	381.1	1,787.0
December - Décembre	1,311.0	1,168.6	2,937.4	793.2	1,092.5	356.4	2,242.1	363.6	1,878.5
1978 - January - Janvier	1,265.5	1,411.7	3,083.7	807.2	1,127.9	344.7	2,279.8	358.7	1,921.1
February - Février	1,357.6	1,396.6	3,122.7	821.5	1,148.5	361.5	2,331.5	360.2	1,971.3
March - Mars	1,357.7	1,504.3	3,269.3	825.6	1,121.3	347.1	2,294.0	377.9	1,916.1
April - Avril	1,405.1	1,578.2	3,442.4	850.7	1,197.9	401.1	2,449.7	353.2	2,096.5
May - Mai	1,329.7	1,416.5	3,529.2	837.9	1,208.7	428.4	2,475.0	346.8	2,128.2
June (r) - Juin (r)	1,557.0	1,682.1	3,654.3	879.1	1,185.2	391.1	2,455.4	291.2	2,164.2
July (p) - Juillet (p)	1,514.0	1,402.3	3,542.6	816.0	1,217.4	395.0	2,428.4	298.9	2,129.5
August - Août									
September - Septembre									
October - Octobre									
November - Novembre									
December - Décembre									
Per cent change - Variation en pourcentage									
Current month/prior month - Mois courant/mois précédent	2.8	16.6	3.1	- 7.2	+ 2.7	+ 1.0	1.1	+ 2.6	1.6

TABLE 3. Estimated Value of Shipments, Orders and Inventory in Manufacturing Industries grouped according to the Standard Industrial Classification - Continued

TABLEAU 3. Valeur estimative des livraisons, commandes et stocks des industries manufacturières groupées d'après la classification type des industries - suite

Group 16 - Electrical Products Industries

Groupe 16 - Fabrication de produits électriques

Date	Shipments Livraisons	New orders received during month Nouvelles commandes reçues au cours du mois	Unfilled orders at end of month Commandes en carnet à la fin du mois	All inventory held at end of month Ensemble des stocks détenus à la fin du mois			Inventory held but not owned Stocks détenus mais non possédés	Total inventory owned Total des stocks possédés		
				Raw materials Matières premières					Goods in process Produits en cours	Finished products Produits finis
				Total						
millions of dollars - en millions de dollars										
Unadjusted for seasonal variation - Chiffres non-désaisonnalisés										
1975 - Average - Moyenne	383.2	360.8	2,019.1	408.2	454.2	396.0	1,268.6	99.8	1,168.6	
1976 - Average - Moyenne	394.4	370.7	1,652.6	393.1	488.5	400.0	1,281.7	95.6	1,186.1	
1977 - Average - Moyenne	402.5	402.7	1,551.7	404.6	501.4	435.3	1,341.3	103.5	1,237.8	
1977 - January - Janvier	359.3	380.9	1,547.3	407.5	489.0	425.6	1,322.2	106.8	1,215.3	
February - Février	375.5	394.5	1,566.3	409.3	497.1	437.6	1,344.2	101.9	1,242.2	
March - Mars	415.7	415.4	1,566.0	420.7	502.3	461.9	1,385.0	106.4	1,278.5	
April - Avril	398.8	417.3	1,584.5	420.8	506.8	470.0	1,397.7	107.4	1,290.3	
May - Mai	387.8	374.8	1,571.5	413.3	513.1	468.9	1,395.4	107.4	1,288.0	
June - Juin	438.0	419.8	1,553.3	410.7	504.2	476.6	1,391.5	104.4	1,287.1	
July - Juillet	359.6	283.3	1,477.0	410.3	492.7	432.7	1,335.8	106.7	1,229.1	
August - Août	388.6	485.3	1,573.7	400.4	501.4	421.5	1,323.4	104.0	1,219.4	
September - Septembre	441.1	427.1	1,559.7	397.6	510.4	411.9	1,319.9	101.6	1,218.3	
October - Octobre	426.1	405.8	1,539.4	397.0	487.9	404.3	1,289.3	103.0	1,186.3	
November - Novembre	424.9	438.5	1,553.0	378.3	524.1	405.1	1,307.5	105.1	1,202.3	
December - Décembre	414.4	389.7	1,528.3	388.7	487.6	407.6	1,284.1	86.9	1,197.1	
Total	4,830.3									
1978 - January - Janvier	384.3	386.5	1,530.6	392.4	491.3	438.0	1,321.6	87.9	1,233.7	
February - Février	397.7	403.6	1,536.5	402.3	492.6	457.7	1,352.5	88.3	1,264.2	
March - Mars	451.1	540.5	1,625.8	412.6	499.6	484.7	1,396.9	93.7	1,303.2	
April - Avril	422.1	490.3	1,694.1	419.8	512.2	508.4	1,440.4	95.4	1,345.0	
May - Mai	439.3	416.7	1,671.5	416.6	510.5	516.9	1,444.0	93.0	1,351.0	
June(r) - Juin(r)	498.9	529.7	1,705.2	413.1	514.6	523.5	1,451.1	97.9	1,351.1	
July(p) - Juillet(p)	409.0	369.9	1,665.0	422.9	515.5	482.8	1,421.0	108.5	1,312.5	
August - Août										
September - Septembre										
October - Octobre										
November - Novembre										
December - Décembre										
Total										
1978 - Year-to-date - Total cumulatif	2,999.4									
1977 - Year-to-date - Total cumulatif	2,735.1									
Per cent change - Variation en pourcentage										
Current month/prior month - Mois courant/mois précédent	17.5	34.0	3.5	+ 4.0	0.0	5.8	1.0	+ 11.8	- 1.9	
Current month - 1978/1977 - Mois courant	+ 13.7	+ 23.4	+ 11.4	+ 4.7	+ 4.4	+ 13.9	+ 7.6	+ 2.6	+ 8.0	
Year-to-date - 1978/1977 - Total cumulatif	+ 9.7									
Adjusted for seasonal variation - Chiffres désaisonnalisés(2)										
M.C.D. - M.D.C.	3	6	1	1	1	2	1	1		
1977 - January - Janvier	398.9	406.7	1,555.5	403.7	492.5	436.7	1,332.9	106.8	1,226.1	
February - Février	398.8	395.8	1,552.5	407.5	495.3	433.2	1,336.0	101.9	1,234.1	
March - Mars	390.1	397.6	1,560.0	420.5	499.4	437.6	1,357.5	106.4	1,251.1	
April - Avril	410.1	400.9	1,550.8	418.7	499.7	435.7	1,354.1	107.4	1,246.7	
May - Mai	399.5	389.1	1,540.4	407.9	510.9	432.8	1,351.6	107.4	1,244.2	
June - Juin	401.8	412.0	1,550.6	408.4	500.2	439.4	1,348.0	104.4	1,243.6	
July - Juillet	401.2	353.0	1,502.4	406.0	503.5	435.8	1,345.3	106.7	1,238.6	
August - Août	408.5	470.0	1,563.9	394.8	505.4	443.8	1,344.0	104.0	1,240.0	
September - Septembre	407.9	424.1	1,580.1	399.4	509.5	435.5	1,344.4	101.6	1,242.8	
October - Octobre	399.1	379.4	1,560.4	402.4	483.5	439.9	1,325.8	103.0	1,222.8	
November - Novembre	405.5	398.4	1,553.3	394.4	518.5	427.6	1,340.5	105.1	1,235.4	
December - Décembre	413.2	412.3	1,552.4	391.8	499.1	426.3	1,317.2	86.9	1,230.3	
1978 - January - Janvier	429.3	415.5	1,538.6	388.2	494.6	449.0	1,331.8	87.9	1,243.9	
February - Février	422.1	406.7	1,523.2	400.4	490.5	452.9	1,343.8	88.3	1,255.5	
March - Mars	420.1	517.1	1,620.2	412.0	496.7	458.8	1,367.5	93.7	1,273.8	
April - Avril	439.9	477.5	1,657.8	417.2	504.8	471.0	1,393.0	95.4	1,297.6	
May - Mai	438.5	419.1	1,638.4	411.0	508.1	477.3	1,396.4	93.0	1,303.4	
June(r) - Juin(r)	462.8	526.5	1,702.1	410.8	510.5	482.8	1,404.1	97.9	1,306.2	
July(p) - Juillet(p)	450.1	422.6	1,674.6	425.5	526.2	496.8	1,448.5	109.5	1,339.0	
August - Août										
September - Septembre										
October - Octobre										
November - Novembre										
December - Décembre										
Per cent change - Variation en pourcentage										
Current month/prior month - Mois courant/mois précédent	- 2.7	- 19.7	- 1.6	+ 3.5	+ 3.1	+ 3.9	+ 3.2	+ 11.8	+ 1.2	

TABLE 3. Estimated Value of Shipments, Orders and Inventory in Manufacturing Industries grouped according to the Standard Industrial Classification - Continued

TABLEAU 3. Valeur estimative des livraisons, commandes et stocks des industries manufacturières groupées d'après la classification type des industries - suite

Group 17 - Non-metallic Mineral Products Industries

Groupe 17 - Fabrication de produits minéraux non métalliques

Date	Shipments Livraisons	New orders received during month(1) Nouvelles commandes reçues au cours du mois(1)	Unfilled orders at end of month(1) Commandes en carnet à la fin du mois(1)	All inventory held at end of month Ensemble des stocks détenus à la fin du mois			Inventory held but not owned Stocks détenus mais non possédés	Total inventory owned Total des stocks possédés
				Raw materials Matières premières	Goods in process Produits en cours	Finished products Produits finis		
				Total				
millions of dollars - en millions de dollars								
Unadjusted for seasonal variation - Chiffres non-désaisonnalisés								
1975 - Average - Moyenne	214.1			174.1	38.7	162.0	374.9	374.9
1976 - Average - Moyenne	236.7			185.3	38.5	183.5	407.3	407.3
1977 - Average - Moyenne	259.4			191.5	45.7	186.1	423.3	423.3
1977 - January - Janvier	175.6			184.1	42.0	175.7	401.8	401.8
February - Février	187.1			188.3	51.5	185.2	425.1	425.1
March - Mars	220.7			184.4	51.8	195.7	432.0	432.0
April - Avril	238.1			188.9	54.5	201.8	445.3	445.3
May - Mai	292.6			187.8	51.5	199.8	439.1	439.1
June - Juin	322.1			186.5	46.8	195.7	429.0	429.0
July - Juillet	280.4			192.2	43.9	194.8	431.0	431.0
August - Août	309.8			194.1	43.0	180.2	417.5	417.5
September - Septembre	292.4			198.2	43.3	177.6	419.2	419.2
October - Octobre	304.6			196.9	40.8	172.7	410.5	410.5
November - Novembre	284.9			196.8	36.7	175.0	408.5	408.5
December - Décembre	204.7			199.7	42.7	178.6	421.1	421.1
Total	3,113.5							
1978 - January - Janvier	184.9			200.6	49.8	187.8	438.2	438.2
February - Février	199.0			197.4	55.9	191.0	444.3	444.3
March - Mars	234.8			198.9	61.7	200.9	461.6	461.6
April - Avril	256.2			196.2	62.5	216.7	475.4	475.4
May - Mai	321.2			204.9	58.0	217.3	480.2	480.2
June(r) - Juin(r)	346.9			205.4	60.3	212.9	478.6	478.6
July(p) - Juillet(p)	319.7			206.7	54.5	205.4	466.6	466.6
August - Août								
September - Septembre								
October - Octobre								
November - Novembre								
December - Décembre								
Total								
1978 - Year-to-date - Total cumulé	1,862.6							
1977 - Year-to-date - Total cumulé	1,716.9							
Per cent change - Variation en pourcentage								
Current month/prior month - Mois courant/mois précédent	7.8			+ 0.6	9.7	- 3.5	- 2.5	- 2.5
Current month - 1978/1977 - Mois courant	+ 14.0			+ 7.5	+ 24.1	+ 5.4	+ 8.3	+ 8.3
Year-to-date - 1978/1977 - Total cumulé	+ 8.5							
Adjusted for seasonal variation - Chiffres désaisonnalisés								
M.C.D. - M.D.C.	3			2	2	2	1	1
1977 - January - Janvier	234.9			184.5	43.7	177.3	405.5	405.5
February - Février	242.2			188.6	47.9	179.1	415.6	415.6
March - Mars	248.3			188.2	45.1	179.6	412.9	412.9
April - Avril	254.4			192.9	45.9	182.1	420.9	420.9
May - Mai	264.9			191.3	44.8	181.9	418.0	418.0
June - Juin	266.9			189.9	43.0	185.6	418.5	418.5
July - Juillet	264.8			190.7	44.1	195.3	430.1	430.1
August - Août	268.2			190.3	45.2	188.3	423.8	423.8
September - Septembre	261.9			194.3	47.7	188.9	430.9	430.9
October - Octobre	272.8			195.2	48.0	189.9	433.1	433.1
November - Novembre	263.6			195.0	44.3	194.5	433.8	433.8
December - Décembre	256.9			197.4	50.0	194.8	442.2	442.2
1978 - January - Janvier	241.3			201.0	51.7	189.5	442.2	442.2
February - Février	257.5			197.5	51.9	184.8	434.2	434.2
March - Mars	265.4			202.9	53.7	184.3	440.9	440.9
April - Avril	278.4			200.1	52.6	195.4	448.1	448.1
May - Mai	283.3			208.6	50.4	197.9	456.9	456.9
June(r) - Juin(r)	289.9			209.0	55.5	201.9	466.4	466.4
July(p) - Juillet(p)	300.6			205.1	54.8	205.8	465.7	465.7
August - Août								
September - Septembre								
October - Octobre								
November - Novembre								
December - Décembre								
Per cent change - Variation en pourcentage								
Current month/prior month - Mois courant/mois précédent	+ 3.7			1.9	1.3	+ 1.9	- 0.2	- 0.2

See footnote(s) on page 63. - Voir note(s) à la page 63.

TABLE 3. Estimated Value of Shipments, Orders and Inventory in Manufacturing Industries grouped according to the Standard Industrial Classification - Continued

TABLE 3. Valeur estimative des livraisons, commandes et stocks des industries manufacturières groupées d'après la classification type des industries - suite

Group 18 - Petroleum and Coal Products Industries
Groupe 18 - Fabrication de produits du pétrole et du charbon

Date	Shipments Livraisons	New orders received during month(1) Nouvelles commandes reçues au cours du mois(1)	Unfilled orders at end of month(1) Commandes en carnet à la fin du mois(1)	All inventory held at end of month Ensemble des stocks détenus à la fin du mois			Inventory held but not owned Stocks détenus mais non possédés	Total inventory owned Total des stocks possédés
				Raw materials Matières premières	Goods in process Produits en cours	Finished products Produits finis		
				Total				
millions of dollars - en millions de dollars								
Unadjusted for seasonal variation - Chiffres non-désaisonnalisés								
1975 - Average - Moyenne	496.1			327.7	99.1	484.1	911.0	
1976 - Average - Moyenne	576.9			407.1	138.1	548.8	1,094.1	
1977 - Average - Moyenne	696.6			532.5	160.6	671.7	1,364.9	
1977 - January - Janvier	673.2			477.9	161.9	604.0	1,243.9	
February - Février	666.4			429.1	159.0	624.6	1,212.8	
March - Mars	689.8			511.9	165.6	661.9	1,339.5	
April - Avril	636.0			516.3	146.4	643.2	1,306.0	
May - Mai	682.7			491.0	153.3	644.7	1,289.1	
June - Juin	680.7			577.3	149.7	661.7	1,388.8	
July - Juillet	668.3			520.5	144.7	738.1	1,403.4	
August - Août	718.8			536.6	144.4	748.3	1,429.5	
September - Septembre	684.3			557.5	154.7	716.8	1,429.1	
October - Octobre	708.1			599.7	168.0	659.2	1,426.9	
November - Novembre	734.5			582.9	184.5	667.9	1,435.3	
December - Décembre	816.6			589.1	195.1	690.3	1,474.5	
Total	8,359.9							
1978 - January - Janvier	764.0			569.7	199.2	700.5	1,469.4	1,469.4
February - Février	723.3			581.6	186.4	698.9	1,466.9	1,466.9
March - Mars	746.5			630.8	182.8	700.2	1,513.7	1,513.7
April - Avril	732.1			576.6	181.8	702.3	1,460.6	1,460.6
May - Mai	810.0			590.9	167.3	622.6	1,380.8	1,380.8
June(r) - Juin(r)	812.4			668.7	183.4	675.8	1,529.2	1,529.2
July(p) - Juillet(p)	795.3			589.2	192.2	778.7	1,530.7	1,530.7
August - Août								
September - Septembre								
October - Octobre								
November - Novembre								
December - Décembre								
Total								
1978 - Year-to-date - Total cumulatif	5,383.8							
1977 - Year-to-date - Total cumulatif	4,697.4							
Per cent change - Variation en pourcentage								
Current month/prior month - Mois courant/mois précédent	- 2.1			- 12.0	+ 5.1	+ 9.3	- 0.5	- 0.5
Current month - 1978/1977 - Mois courant	+ 19.0			+ 13.2	+ 33.2	+ 0.1	+ 8.4	+ 8.4
Year-to-date - 1978/1977 - Total cumulatif	+ 14.6							
Adjusted for seasonal variation - Chiffres désaisonnalisés(2)								
M.C.D. - M.D.C.	3				4	3	2	2
1977 - January - Janvier	662.7			477.9	155.7	618.8	1,252.4	1,252.4
February - Février	681.8			429.1	148.7	639.9	1,217.7	1,217.7
March - Mars	682.1			511.9	153.9	657.1	1,322.9	1,322.9
April - Avril	668.8			516.3	137.4	651.6	1,305.3	1,305.3
May - Mai	687.8			491.0	147.6	674.7	1,313.3	1,313.3
June - Juin	687.1			577.3	148.4	687.4	1,413.1	1,413.1
July - Juillet	706.7			520.5	153.2	706.1	1,379.8	1,379.8
August - Août	728.3			536.6	160.8	693.2	1,390.6	1,390.6
September - Septembre	705.5			557.5	163.8	684.7	1,406.0	1,406.0
October - Octobre	723.4			599.7	178.9	665.5	1,444.1	1,444.1
November - Novembre	699.7			582.9	186.4	685.9	1,455.2	1,455.2
December - Décembre	725.9			589.1	197.4	691.8	1,478.3	1,478.3
1978 - January - Janvier	744.4			569.7	191.2	717.3	1,478.2	1,478.2
February - Février	740.3			581.6	174.1	715.5	1,471.2	1,471.2
March - Mars	745.8			630.8	169.6	694.5	1,494.9	1,494.9
April - Avril	786.6			576.6	170.5	712.7	1,459.8	1,459.8
May - Mai	801.4			590.9	161.5	651.8	1,404.2	1,404.2
June(r) - Juin(r)	818.8			669.7	182.0	702.0	1,553.7	1,553.7
July(p) - Juillet(p)	844.0			589.2	204.7	705.3	1,499.2	1,499.2
August - Août								
September - Septembre								
October - Octobre								
November - Novembre								
December - Décembre								
Per cent change - Variation en pourcentage								
Current month/prior month - Mois courant/mois précédent	+ 3.1			- 12.0	+ 12.5	+ 0.5	- 3.5	- 3.5

TABLE 3. Estimated Value of Shipments, Orders and Inventory in Manufacturing Industries grouped according to the Standard Industrial Classification – Continued

TABLEAU 3. Valeur estimative des livraisons, commandes et stocks des industries manufacturières groupées d'après la classification type des industries – suite

Group 19 – Chemical and Chemical Products Industries

Groupe 19 – Industrie chimique

Date	Shipments Livraisons	New orders received during month(1) Nouvelles commandes reçues au cours du mois(1)	Unfilled orders at end of month(1) Commandes en carnet à la fin du mois(1)	All inventory held at end of month Ensemble des stocks détenus à la fin du mois			Inventory held but not owned Stocks détenus mais non possédés	Total inventory owned Total des stocks possédés
				Raw materials Matières premières	Goods in process Produits en cours	Finished products Produits finis		
				Total				
millions of dollars – en millions de dollars								
Unadjusted for seasonal variation – Chiffres non-désaisonnalisés								
1975 – Average – Moyenne	425.6		493.8	105.7	416.2	1,015.7	–	1,015.7
1976 – Average – Moyenne	475.5		463.3	122.3	473.6	1,059.2	–	1,059.2
1977 – Average – Moyenne	544.5		489.8	143.2	506.7	1,139.7	–	1,139.7
1977 – January – Janvier	433.9		467.0	134.4	516.9	1,118.4	–	1,118.4
February – Février	478.4		469.6	140.9	527.5	1,138.1	–	1,138.1
March – Mars	571.0		479.2	138.4	533.9	1,151.6	–	1,151.6
April – Avril	553.7		483.6	140.2	536.4	1,160.3	–	1,160.3
May – Mai	641.0		484.1	143.3	488.4	1,115.9	–	1,115.9
June – Juin	601.6		482.0	147.2	480.1	1,109.4	–	1,109.4
July – Juillet	506.4		488.8	144.7	489.2	1,122.8	–	1,122.8
August – Août	545.1		500.4	145.8	492.2	1,138.5	–	1,138.5
September – Septembre	573.2		498.0	150.4	480.1	1,128.6	–	1,128.6
October – Octobre	557.2		507.0	145.0	503.4	1,155.5	–	1,155.5
November – Novembre	548.1		501.7	142.5	514.4	1,158.7	–	1,158.7
December – Décembre	524.6		515.6	145.0	518.1	1,178.7	–	1,178.7
Total	6,534.8							
1978 – January – Janvier	541.4		517.1	158.5	546.0	1,221.7	–	1,221.7
February – Février	572.3		511.6	162.4	567.7	1,241.8	–	1,241.8
March – Mars	658.8		544.1	156.8	568.3	1,269.2	–	1,269.2
April – Avril	663.9		536.1	159.6	586.7	1,282.4	–	1,282.4
May – Mai	752.6		530.4	160.2	559.1	1,249.7	–	1,249.7
June(j) – Juin(j)	710.5		542.6	156.0	517.0	1,215.6	–	1,215.6
July(j) – Juillet(j)	602.4		554.2	162.7	525.7	1,242.6	–	1,242.6
August – Août								
September – Septembre								
October – Octobre								
November – Novembre								
December – Décembre								
Total								
1978 – Year-to-date – Total cumulé	4,502.0							
1977 – Year-to-date – Total cumulé	3,786.4							
Per cent change – Variation en pourcentage								
Current month/prior month – Mois courant/mois précédent	15.2		+ 2.1	+ 4.3	+ 1.7	+ 2.2		+ 2.2
Current month – 1978/1977 – Mois courant	+ 19.0		+ 13.4	+ 12.4	+ 7.5	+ 10.7		+ 10.7
Year-to-date – 1978/1977 – Total cumulé	+ 18.9							
Adjusted for seasonal variation – Chiffres désaisonnalisés								
M.C.D. – M.D.C.	3		2	3	2	1		1
1977 – January – Janvier	475.7		462.6	132.5	509.3	1,104.4		1,104.4
February – Février	511.7		467.7	136.3	512.5	1,116.5		1,116.5
March – Mars	539.1		471.6	136.0	506.3	1,113.9		1,113.9
April – Avril	538.0		482.5	135.5	516.6	1,134.6		1,134.6
May – Mai	584.6		490.3	140.3	491.6	1,122.2		1,122.2
June – Juin	547.7		492.8	142.6	480.2	1,115.6		1,115.6
July – Juillet	551.2		490.5	145.0	491.5	1,127.0		1,127.0
August – Août	556.3		498.5	147.1	495.3	1,140.9		1,140.9
September – Septembre	554.5		499.2	154.7	501.7	1,155.6		1,155.6
October – Octobre	553.8		511.4	147.6	528.6	1,187.6		1,187.6
November – Novembre	551.6		501.6	150.2	530.3	1,182.1		1,182.1
December – Décembre	569.7		509.7	152.1	517.9	1,179.7		1,179.7
1978 – January – Janvier	583.7		512.0	156.4	538.3	1,206.7		1,206.7
February – Février	612.9		510.0	157.1	551.3	1,218.4		1,218.4
March – Mars	622.5		535.7	154.3	539.0	1,229.0		1,229.0
April – Avril	659.1		534.8	154.4	564.9	1,254.1		1,254.1
May – Mai	670.0		537.1	156.9	563.4	1,257.4		1,257.4
June(j) – Juin(j)	650.1		554.9	151.0	517.2	1,223.1		1,223.1
July(j) – Juillet(j)	656.4		556.0	162.8	528.0	1,246.8		1,246.8
August – Août								
September – Septembre								
October – Octobre								
November – Novembre								
December – Décembre								
Per cent change – Variation en pourcentage								
Current month/prior month – Mois courant/mois précédent	+ 1.0		+ 0.2	+ 7.8	+ 2.1	+ 1.9		+ 1.9

TABLE 3. Estimated Value of Shipments, Orders and Inventory in Manufacturing Industries grouped according to the Standard Industrial Classification - Concluded

TABLEAU 3. Valeur estimative des livraisons, commandes et stocks des industries manufacturières groupées d'après la classification type des industries - fin

Group 20 - Miscellaneous Manufacturing Industries

Groupe 20 - Industries manufacturières diverses

Date	Shipments Livraisons	New orders received during month Nouvelles commandes reçues au cours du mois	Unfilled orders at end of month Commandes en carnet à la fin du mois	All inventory held at end of month Ensemble des stocks détenus à la fin du mois				Inventory held but not owned Stocks détenus mais non possédés	Total inventory owned Total des stocks possédés
							Total		
				Raw materials Matières premières	Goods in process Produits en cours	Finished products Produits finis			
millions of dollars - en millions de dollars									
Unadjusted for seasonal variation - Chiffres non-désaisonnalisés									
1975 - Average - Moyenne	161.9	163.6	195.5	240.1	109.5	132.0	481.7	-	481.7
1976 - Average - Moyenne	176.9	179.7	214.4	235.3	108.0	137.6	480.9	-	480.9
1977 - Average - Moyenne	196.0	197.5	258.0	269.9	119.0	158.2	547.2	-	547.2
1977 - January - Janvier	156.5	187.2	258.3	241.6	111.3	145.0	498.0	-	498.0
February - Février	177.1	178.2	259.5	245.2	113.6	148.4	507.4	-	507.4
March - Mars	204.9	208.7	263.3	247.1	117.2	154.4	518.7	-	518.7
April - Avril	186.4	174.9	251.7	250.0	112.9	153.7	516.8	-	516.8
May - Mai	187.3	191.6	256.1	254.9	115.6	159.8	530.5	-	530.5
June - Juin	197.3	199.2	258.0	260.0	120.7	158.3	539.2	-	539.2
July - Juillet	180.2	181.6	259.4	273.8	118.3	156.1	548.3	-	548.3
August - Août	198.4	202.0	263.0	282.3	121.3	158.9	562.6	-	562.6
September - Septembre	221.3	224.8	266.6	300.5	128.4	163.8	592.8	-	592.8
October - Octobre	221.7	213.4	258.3	288.8	126.4	167.3	582.6	-	582.6
November - Novembre	227.1	225.1	256.4	301.6	123.6	164.9	590.3	-	590.3
December - Décembre	193.8	183.2	245.8	292.5	119.0	167.4	579.0	-	579.0
Total	2,352.4								
1978 - January - Janvier	188.2	205.5	263.0	295.6	120.5	167.0	583.1	-	583.1
February - Février	206.3	212.2	269.0	294.0	124.7	166.2	584.9	-	584.9
March - Mars	226.4	225.0	267.6	296.7	128.0	174.1	598.8	-	598.8
April - Avril	214.4	220.4	273.6	306.5	135.4	179.9	621.8	-	621.8
May - Mai	226.0	233.6	281.2	306.1	136.4	179.1	621.5	-	621.5
June(r) - Juin(r)	234.0	262.9	315.2	299.3	140.9	179.5	619.9	-	619.9
July(p) - Juillet(p)	240.3	244.1	314.0	301.8	142.2	178.0	622.0	-	622.0
August - Août									
September - Septembre									
October - Octobre									
November - Novembre									
December - Décembre									
Total									
1978 - Year-to-date - Total cumulé	1,505.5								
1977 - Year-to-date - Total cumulé	1,290.0								
Per cent change - Variation en pourcentage									
Current month/prior month - Mois courant/mois précédent	10.1	18.6	+ 1.2	+ 0.8	+ 0.9	0.9	+ 0.3		+ 0.3
Current month - 1978/1977 - Mois courant	+ 16.7	+ 17.9	+ 21.0	+ 10.2	+ 20.2	+ 14.0	+ 13.4		+ 13.4
Year-to-date - 1978/1977 - Total cumulé	+ 16.7								
Adjusted for seasonal variation - Chiffres désaisonnalisés									
M.C.D. - M.D.C.	3	4	1	1	3	1	1		
1977 - January - Janvier	181.7	206.3	268.5	244.6	110.5	146.5	501.6	-	501.6
February - Février	186.5	175.8	257.8	247.1	113.3	147.2	505.6	-	505.6
March - Mars	192.7	193.5	258.6	247.3	113.3	151.0	511.6	-	511.6
April - Avril	193.4	184.2	249.4	251.7	110.5	149.6	511.8	-	511.8
May - Mai	191.0	196.8	255.2	254.8	112.4	153.0	520.2	-	520.2
June - Juin	191.5	191.5	255.2	262.8	119.0	149.5	531.3	-	531.3
July - Juillet	197.3	194.5	252.4	270.1	118.5	156.4	545.0	-	545.0
August - Août	195.1	198.3	255.6	277.3	122.1	163.0	562.4	-	562.4
September - Septembre	201.0	207.7	262.3	294.5	132.9	167.8	595.2	-	595.2
October - Octobre	204.4	199.2	257.1	287.1	130.6	174.7	592.4	-	592.4
November - Novembre	205.8	210.8	262.1	304.7	128.2	171.9	604.8	-	604.8
December - Décembre	210.6	211.0	262.5	295.0	121.2	170.5	586.7	-	586.7
1978 - January - Janvier	214.4	225.0	273.1	299.0	119.6	168.5	587.1	-	587.1
February - Février	217.1	211.1	267.1	296.1	122.1	164.7	582.9	-	582.9
March - Mars	216.4	212.2	262.9	297.2	123.6	170.3	591.1	-	591.1
April - Avril	222.5	231.3	271.7	308.9	132.7	175.1	616.7	-	616.7
May - Mai	228.2	237.5	281.0	306.3	132.6	171.5	610.4	-	610.4
June(r) - Juin(r)	229.4	255.6	307.2	303.1	138.9	169.6	611.6	-	611.6
July(p) - Juillet(p)	230.6	229.4	306.0	298.0	142.4	178.4	618.8	-	618.8
August - Août									
September - Septembre									
October - Octobre									
November - Novembre									
December - Décembre									
Per cent change - Variation en pourcentage									
Current month/prior month - Mois courant/mois précédent	+ 0.5	- 10.3	0.8	- 1.7	+ 2.5	+ 3.2	+ 1.2		+ 1.2

TABLE 4. Estimated Value of Shipments, Orders and Inventory in Manufacturing Industries grouped according to an Economic Use Classification
TABLEAU 4. Valeur estimative des livraisons, commandes et stocks des industries manufacturières groupées d'après la classification économique en fonction de l'utilisation

Non-durable Consumer Goods Industries

Industries des biens de consommation non durables

Date	Shipments Livraisons	New orders received during month Nouvelles commandes reçues au cours du mois	Unfilled orders at end of month Commandes en carnet à la fin du mois	All inventory held at end of month Ensemble des stocks détenus à la fin du mois			Inventory held but not owned Stocks détenus mais non possédés	Total inventory owned Total des stocks possédés		
				Raw materials Matières premières					Goods in process Produits en cours	Finished products Produits finis
				Total						
millions of dollars – en millions de dollars										
Unadjusted for seasonal variation – Chiffres non-désaisonnalisés										
1975 – Average – Moyenne	2,127.2	2,129.0	361.5	1,542.6	384.1	1,544.9	3,471.6	– 3,471.6		
1976 – Average – Moyenne	2,329.8	2,346.1	402.2	1,689.5	451.3	1,673.5	3,814.4	– 3,814.4		
1977 – Average – Moyenne	2,619.1	2,619.9	437.0	1,923.7	492.9	1,881.1	4,297.8	– 4,297.8		
1977 – January – Janvier	2,295.5	2,303.9	428.5	1,749.9	478.7	1,719.0	3,947.7	– 3,947.7		
February – Février	2,428.1	2,425.3	425.7	1,729.6	486.3	1,758.0	3,974.0	– 3,974.0		
March – Mars	2,597.2	2,595.4	423.9	1,874.7	496.9	1,827.5	4,199.2	– 4,199.2		
April – Avril	2,427.9	2,445.0	441.0	1,913.6	478.0	1,859.9	4,251.6	– 4,251.6		
May – Mai	2,589.4	2,615.8	467.4	1,926.4	491.2	1,886.0	4,303.7	– 4,303.7		
June – Juin	2,686.9	2,691.7	472.3	2,046.5	485.3	1,948.5	4,480.4	– 4,480.4		
July – Juillet	2,583.2	2,559.8	448.9	1,982.5	467.5	1,948.8	4,398.9	– 4,398.9		
August – Août	2,760.3	2,741.5	430.1	1,997.8	472.4	1,970.4	4,440.7	– 4,440.7		
September – Septembre	2,793.9	2,787.6	423.8	1,961.0	492.8	1,961.9	4,415.8	– 4,415.8		
October – Octobre	2,756.7	2,764.5	431.6	1,983.0	506.3	1,898.2	4,387.6	– 4,387.6		
November – Novembre	2,758.6	2,747.0	420.0	1,960.6	532.3	1,905.8	4,398.9	– 4,398.9		
December – Décembre	2,751.2	2,761.7	430.5	1,958.8	527.6	1,888.6	4,375.1	– 4,375.1		
Total	31,429.5									
1978 – January – Janvier	2,623.9	2,616.9	423.5	1,932.0	540.6	1,944.3	4,416.9	– 4,416.9		
February – Février	2,745.7	2,730.7	408.5	1,960.8	536.7	1,996.2	4,493.7	– 4,493.7		
March – Mars	2,947.9	2,980.9	441.5	2,068.8	531.2	2,000.9	4,600.9	– 4,600.9		
April – Avril	2,828.4	2,858.9	472.1	2,046.4	537.7	2,045.1	4,629.2	– 4,629.2		
May – Mai	3,064.2	3,130.6	538.5	2,079.0	522.9	1,979.2	4,581.1	– 4,581.1		
June (r) – Juin(r)	3,201.5	3,201.9	538.8	2,140.4	530.4	2,050.6	4,721.3	– 4,721.3		
July (p) – Juillet(p)	3,000.9	2,979.7	517.6	2,100.6	527.1	2,048.1	4,675.8	– 4,675.8		
August – Août										
September – Septembre										
October – Octobre										
November – Novembre										
December – Décembre										
Total										
1978 – Year-to-date – Total cumulatif	20,412.5									
1977 – Year-to-date – Total cumulatif	17,608.5									
Per cent change – Variation en pourcentage										
Current month/prior month – Mois courant/mois précédent	6.3	6.9	3.9	1.9	0.6	0.1	1.0	1.0		
Current month – 1978/1977 – Mois courant	+ 16.2	+ 16.4	+ 15.3	+ 6.0	+ 12.7	+ 5.1	+ 6.3	+ 6.3		
Year-to-date – 1978/1977 – Total cumulatif	+ 15.9									
Adjusted for seasonal variation – Chiffres désaisonnalisés										
M.C.D. – M.D.C.	2	3	2	2	2	1	1			
1977 – January – Janvier	2,519.9	2,530.7	445.8	1,775.2	469.0	1,750.5	3,994.7	– 3,994.7		
February – Février	2,546.8	2,552.0	451.0	1,789.0	468.8	1,782.3	4,040.1	– 4,040.1		
March – Mars	2,539.1	2,531.3	443.2	1,836.8	485.3	1,816.5	4,138.6	– 4,138.6		
April – Avril	2,513.6	2,487.1	416.7	1,877.9	458.5	1,838.7	4,175.1	– 4,175.1		
May – Mai	2,595.1	2,603.0	424.6	1,896.4	477.1	1,870.7	4,244.2	– 4,244.2		
June – Juin	2,600.3	2,602.5	426.8	1,991.1	476.6	1,911.7	4,379.4	– 4,379.4		
July – Juillet	2,663.6	2,664.5	427.7	1,935.9	486.7	1,948.0	4,370.6	– 4,370.6		
August – Août	2,670.0	2,677.8	435.5	1,983.5	499.9	1,948.6	4,432.0	– 4,432.0		
September – Septembre	2,655.9	2,663.5	443.1	1,990.7	508.2	1,943.6	4,442.5	– 4,442.5		
October – Octobre	2,683.5	2,689.6	449.2	2,024.9	515.9	1,914.7	4,455.5	– 4,455.5		
November – Novembre	2,686.7	2,678.6	441.1	1,995.5	542.6	1,927.2	4,465.3	– 4,465.3		
December – Décembre	2,765.3	2,770.8	446.6	1,988.0	532.7	1,920.1	4,440.8	– 4,440.8		
1978 – January – Janvier	2,851.6	2,846.1	441.1	1,961.4	529.2	1,979.8	4,470.4	– 4,470.4		
February – Février	2,878.9	2,870.6	432.8	2,033.1	517.4	2,024.0	4,574.5	– 4,574.5		
March – Mars	2,895.9	2,924.4	461.3	2,027.0	518.9	1,988.0	4,533.9	– 4,533.9		
April – Avril	2,972.9	2,957.4	448.8	2,007.4	515.6	2,021.2	4,544.2	– 4,544.2		
May – Mai	3,010.4	3,053.1	488.5	2,046.7	508.3	1,963.5	4,518.5	– 4,518.5		
June (r) – Juin(r)	3,112.4	3,110.7	486.8	2,082.7	521.3	2,013.3	4,617.3	– 4,617.3		
July (p) – Juillet(p)	3,093.3	3,100.3	493.8	2,051.1	549.5	2,046.3	4,646.9	– 4,646.9		
August – Août										
September – Septembre										
October – Octobre										
November – Novembre										
December – Décembre										
Per cent change – Variation en pourcentage										
Current month/prior month – Mois courant/mois précédent	– 0.6	– 0.3	+ 1.4	– 1.5	+ 5.4	+ 1.6	+ 0.6	+ 0.6		

TABLE 4. Estimated Value of Shipments, Orders and Inventory in Manufacturing Industries grouped according to an Economic Use Classification - Continued
 TABLEAU 4. Valeur estimative des livraisons, commandes et stocks des industries manufacturières groupées d'après la classification économique en fonction de l'utilisation - suite

Durable Consumer Goods Industries
 Industries des biens de consommation durables

Date	Shipments Livraisons	New orders received during month Nouvelles commandes reçues au cours du mois	Unfilled orders at end of month Commandes en carnet à la fin du mois	All inventory held at end of month Ensemble des stocks détenus à la fin du mois				Inventory held but not owned(1) Stocks détenus mais non possédés (1)	Total inventory owned(1) Total des stocks possédés (1)
				Raw materials Matières premières	Goods in process Produits en cours	Finished products Produits finis	Total		
millions of dollars - en millions de dollars									
Unadjusted for seasonal variation - Chiffres non-désaisonnalisés									
1975 - Average - Moyenne	331.5	322.1	268.8	427.6	155.8	351.5	935.1		
1976 - Average - Moyenne	348.2	344.6	225.6	411.6	159.5	375.2	946.4		
1977 - Average - Moyenne	362.6	363.1	212.7	431.2	164.4	406.2	1,001.9		
1977 - January - Janvier	299.7	326.4	223.0	427.1	166.5	407.4	1,001.1		
February - Février	329.1	330.2	224.2	434.1	171.1	418.4	1,023.7		
March - Mars	368.3	362.0	217.9	428.7	170.0	418.0	1,016.8		
April - Avril	344.5	341.3	214.7	425.5	161.3	437.8	1,024.7		
May - Mai	351.3	346.7	210.1	430.1	162.1	440.0	1,032.2		
June - Juin	381.8	380.4	208.7	424.8	159.7	424.9	1,009.5		
July - Juillet	336.2	328.4	200.9	430.3	159.4	394.4	984.3		
August - Août	369.0	372.6	204.5	428.2	162.8	399.6	990.7		
September - Septembre	411.8	417.3	210.0	439.1	166.2	387.9	993.3		
October - Octobre	404.2	412.5	218.3	439.1	165.3	389.0	993.5		
November - Novembre	410.8	410.0	217.6	434.2	164.6	384.7	983.5		
December - Décembre	344.6	329.2	202.1	433.4	163.6	372.4	969.4		
Total	4,440.7								
1978 - January - Janvier	318.3	336.1	219.9	433.2	163.9	375.1	972.3		
February - Février	360.9	360.3	219.3	430.5	162.3	378.2	971.1		
March - Mars	389.3	386.8	216.8	437.7	166.7	401.6	1,005.9		
April - Avril	385.3	376.3	207.9	450.9	168.2	420.1	1,039.2		
May - Mai	414.4	425.5	218.9	446.8	167.1	426.4	1,044.2		
June(r) - Juin(r)	423.2	434.9	230.6	441.9	170.9	420.9	1,033.6		
July(p) - Juillet(p)	371.5	390.1	248.9	445.2	168.3	387.4	1,001.5		
August - Août									
September - Septembre									
October - Octobre									
November - Novembre									
December - Décembre									
Total									
1978 - Year-to-date - Total cumulatif	2,663.2								
1977 - Year-to-date - Total cumulatif	2,411.2								
Per cent change - Variation en pourcentage									
Current month/prior month - Mois courant/précédent	- 12.1	- 10.3	+ 7.9	+ 0.8	- 1.2	- 7.9	- 3.1		
Current month - 1978/1977 - Mois courant	+ 10.6	+ 18.8	+ 23.9	+ 3.5	+ 5.9	- 8.8	+ 1.7		
Year-to-date - 1978/1977 - Total cumulatif	+ 10.5								
Adjusted for seasonal variation - Chiffres désaisonnalisés									
M.C.D. - M.D.C.	3	3	1	1	2	2	1		
1977 - January - Janvier	348.6	351.3	210.1	432.6	166.4	404.7	1,003.7		
February - Février	356.3	354.6	208.4	434.3	167.5	398.6	1,000.4		
March - Mars	357.4	359.4	210.4	425.9	168.6	393.3	987.8		
April - Avril	352.7	359.7	217.4	425.5	159.6	399.5	984.6		
May - Mai	355.1	356.6	218.9	427.8	163.1	404.0	994.9		
June - Juin	362.5	364.5	220.9	427.5	161.7	399.7	988.9		
July - Juillet	371.4	359.7	209.2	428.6	162.4	395.9	986.9		
August - Août	367.8	366.0	207.4	424.1	162.5	422.3	1,008.9		
September - Septembre	367.5	369.9	209.8	440.4	165.1	428.6	1,034.1		
October - Octobre	367.1	371.5	214.2	438.3	166.5	428.7	1,033.5		
November - Novembre	373.2	371.8	212.8	436.7	165.0	412.7	1,014.4		
December - Décembre	373.0	373.2	213.0	433.5	164.5	394.4	992.4		
1978 - January - Janvier	367.1	360.7	206.7	438.9	163.6	372.1	974.6		
February - Février	389.5	386.3	203.5	430.8	158.8	360.0	949.6		
March - Mars	378.2	384.9	210.2	434.7	165.3	377.7	977.7		
April - Avril	400.0	401.1	211.3	450.7	166.4	383.1	1,000.2		
May - Mai	411.3	428.7	228.7	444.3	168.0	391.6	1,003.9		
June(r) - Juin(r)	404.1	420.0	244.6	444.8	173.0	396.2	1,014.0		
July(p) - Juillet(p)	406.7	421.0	258.9	443.9	172.1	388.8	1,004.8		
August - Août									
September - Septembre									
October - Octobre									
November - Novembre									
December - Décembre									
Per cent change - Variation en pourcentage									
Current month/prior month - Mois courant/précédent	+ 0.6	+ 0.2	+ 5.8	- 0.2	- 0.5	- 1.9	- 0.8		

TABLE 4. Estimated Value of Shipments, Orders and Inventory in Manufacturing Industries grouped according to an Economic Use Classification - Continued
TABLEAU 4. Valeur estimative des livraisons, commandes et stocks des industries manufacturières groupées d'après la classification économique en fonction de l'utilisation - suite

Machinery and Equipment Industries
 Industries des machines et du matériel

Date	Shipments Livraisons	New orders received during month Nouvelles commandes reçues au cours du mois	Unfilled orders at end of month Commandes en carnet à la fin du mois	All inventory held at end of month Ensemble des stocks détenus à la fin du mois				Inventory held but not owned Stocks détenus mais non possédés	Total inventory owned Total des stocks possédés
				Raw materials Matières premières	Goods in process Produits en cours	Finished products Produits finis	Total		
millions of dollars - en millions de dollars									
Unadjusted for seasonal variation - Chiffres non-désaisonnalisés									
1975 - Average - Moyenne	696.8	661.9	5,919.8	992.0	1,326.3	411.0	2,729.4	590.6	2,138.8
1976 - Average - Moyenne	716.6	647.8	5,119.0	952.8	1,429.3	427.5	2,809.6	641.9	2,167.6
1977 - Average - Moyenne	751.6	828.8	5,663.5	949.7	1,523.1	448.9	2,921.8	649.2	2,272.6
1977 - January - Janvier	619.9	788.4	4,933.6	923.2	1,410.3	442.1	2,775.7	636.1	2,139.5
February - Février	692.7	1,077.0	5,317.9	918.6	1,422.8	447.8	2,789.3	633.2	2,166.0
March - Mars	835.7	1,104.6	5,586.9	936.9	1,444.9	465.7	2,847.6	614.2	2,233.3
April - Avril	753.5	943.4	5,776.8	953.6	1,444.4	433.6	2,831.7	580.5	2,251.2
May - Mai	775.5	699.9	5,701.2	957.9	1,450.8	447.2	2,856.1	616.4	2,239.6
June - Juin	833.1	1,058.3	5,926.4	947.7	1,485.4	463.3	2,896.6	641.2	2,255.3
July - Juillet	634.4	484.3	5,776.3	950.7	1,500.7	451.9	2,903.4	641.0	2,262.4
August - Août	700.5	775.0	5,850.7	953.6	1,539.2	445.8	2,938.6	649.4	2,289.1
September - Septembre	786.1	718.2	5,782.8	960.6	1,596.1	436.5	2,993.3	675.6	2,317.6
October - Octobre	790.8	766.4	5,758.4	949.4	1,636.4	442.4	3,028.4	715.2	2,313.1
November - Novembre	784.1	885.1	5,859.4	953.1	1,688.2	452.7	3,094.1	719.4	2,374.7
December - Décembre	812.3	644.4	5,691.4	991.0	1,658.2	457.2	3,106.5	677.6	2,428.8
Total	9,019.2								
1978 - January - Janvier	723.5	1,014.8	5,982.8	993.0	1,686.4	471.3	3,150.7	683.2	2,467.5
February - Février	784.8	916.6	6,114.6	1,014.8	1,745.5	487.7	3,248.0	692.4	2,555.6
March - Mars	931.2	1,077.9	6,261.4	1,024.4	1,733.2	508.6	3,266.2	692.9	2,573.3
April - Avril	853.8	1,073.9	6,481.5	1,027.7	1,846.2	515.8	3,389.7	682.8	2,706.8
May - Mai	907.7	954.2	6,528.0	1,015.8	1,850.8	520.7	3,387.3	681.8	2,705.5
June(r) - Juin(r)	999.7	1,169.7	6,698.1	1,028.6	1,829.2	523.9	3,381.8	639.1	2,742.6
July(p) - Juillet(p)	847.2	773.5	6,624.4	1,039.9	1,863.3	509.2	3,412.3	673.7	2,738.6
August - Août									
September - Septembre									
October - Octobre									
November - Novembre									
December - Décembre									
Total									
1978 - Year-to-date - Total cumulatif	6,047.8								
1977 - Year-to-date - Total cumulatif	5,145.2								
Per cent change - Variation en pourcentage									
Current month/prior month - Mois courant/mois précédent	- 15.3	- 33.9	- 1.1	+ 1.1	+ 1.9	- 2.8	+ 0.9	+ 5.4	0.1
Current month - 1978/1977 - Mois courant	+ 33.5	+ 59.7	+ 14.7	+ 9.4	+ 24.2	+ 12.7	+ 17.5	+ 5.1	+ 21.0
Year-to-date - 1978/1977 - Total cumulatif	+ 17.5								
Adjusted for seasonal variation - Chiffres désaisonnalisés									
M.C.D. - M.D.C.	3	6	1	1	1	2	1	2	1
1977 - January - Janvier	699.5	790.3	4,912.2	923.8	1,436.7	441.7	2,802.2	618.4	2,143.8
February - Février	724.2	1,054.2	5,242.2	918.3	1,435.2	438.7	2,792.2	637.3	2,154.9
March - Mars	756.5	1,059.9	5,545.6	934.2	1,438.8	450.8	2,823.8	627.7	2,196.1
April - Avril	735.1	956.7	5,767.2	951.9	1,456.5	417.9	2,826.3	604.3	2,222.0
May - Mai	748.0	705.2	5,724.4	949.7	1,459.4	436.2	2,845.3	626.0	2,219.3
June - Juin	748.0	1,029.4	6,005.8	949.0	1,492.0	445.7	2,886.7	643.7	2,243.0
July - Juillet	716.4	528.0	5,817.4	949.5	1,514.1	464.7	2,928.3	634.5	2,293.8
August - Août	767.0	721.2	5,771.6	949.5	1,547.0	461.2	2,957.7	649.0	2,308.7
September - Septembre	775.7	771.6	5,767.5	953.3	1,578.8	451.4	2,983.5	646.4	2,337.1
October - Octobre	801.7	822.3	5,788.1	958.1	1,607.8	457.5	3,023.4	686.5	2,336.9
November - Novembre	769.2	868.2	5,887.1	970.9	1,633.6	460.7	3,065.2	676.9	2,388.3
December - Décembre	773.5	656.2	5,769.8	989.9	1,671.0	464.1	3,125.0	696.9	2,428.1
1978 - January - Janvier	815.5	1,004.5	5,959.0	993.7	1,717.3	470.5	3,181.5	705.7	2,475.8
February - Février	820.7	887.8	6,026.1	1,014.6	1,759.8	477.6	3,252.0	706.7	2,545.3
March - Mars	844.9	1,029.3	6,210.5	1,021.6	1,726.8	492.5	3,240.9	708.6	2,532.3
April - Avril	837.6	1,093.8	6,466.7	1,025.9	1,861.3	496.8	3,384.0	710.5	2,673.5
May - Mai	860.9	945.8	6,551.6	1,007.1	1,861.0	508.1	3,376.2	692.1	2,684.1
June(r) - Juin(r)	905.7	1,138.3	6,784.2	1,030.2	1,838.7	503.8	3,372.7	641.5	2,731.2
July(p) - Juillet(p)	955.6	843.8	6,672.4	1,038.5	1,880.6	524.2	3,443.3	667.0	2,776.3
August - Août									
September - Septembre									
October - Octobre									
November - Novembre									
December - Décembre									
Per cent change - Variation en pourcentage									
Current month/prior month - Mois courant/mois	+ 5.5	- 25.9	1.6	+ 0.8	+ 2.3	+ 4.0	+ 2.1	+ 4.0	+ 1.7

TABLE 4. Estimated Value of Shipments, Orders and Inventory in Manufacturing Industries grouped according to an Economic Use Classification - Continued
 TABLEAU 4. Valeur estimative des livraisons, commandes et stocks des industries manufacturières groupées d'après la classification économique en fonction de l'utilisation - suite

Construction Materials and Component Industries Industries des matériaux et des éléments de construction									
Date	Shipments Livraisons	New orders received during month Nouvelles commandes reçues au cours du mois	Unfilled orders at end of month Commandes en carnet à la fin du mois	All inventory held at end of month Ensemble des stocks détenus à la fin du mois				Inventory held but not owned Stocks détenus mais non possédés	Total inventory owned Total des stocks possédés
				Raw materials Matières premières	Goods in process Produits en cours	Finished products Produits finis	Total		
millions of dollars - en millions de dollars									
Unadjusted for seasonal variation - Chiffres non-désaisonnalisés									
1975 - Average - Moyenne	750.9	752.1	2,231.4	855.3	576.5	445.7	1,877.5	220.8	1,656.7
1976 - Average - Moyenne	810.0	790.4	2,129.2	868.5	674.7	517.0	2,060.3	287.5	1,772.7
1977 - Average - Moyenne	884.1	856.4	1,764.3	878.6	736.8	571.3	2,186.8	346.5	1,840.3
1977 - January - Janvier	693.2	600.6	1,817.5	849.9	681.5	542.8	2,034.0	296.7	1,737.2
February - Février	738.5	721.9	1,800.9	887.1	692.0	571.6	2,120.8	305.2	1,815.5
March - Mars	864.2	864.0	1,800.8	896.9	711.1	599.7	2,207.8	312.5	1,895.2
April - Avril	834.9	869.9	1,835.8	889.2	742.7	611.7	2,243.7	337.6	1,906.0
May - Mai	924.0	920.9	1,832.7	886.1	770.6	611.3	2,268.1	366.2	1,901.8
June - Juin	1,018.0	962.3	1,777.0	878.5	758.5	606.2	2,243.2	358.1	1,885.1
July - Juillet	876.0	866.6	1,767.6	889.6	760.2	570.0	2,219.9	370.7	1,849.2
August - Août	978.0	1,027.3	1,817.0	894.7	740.3	547.4	2,182.5	388.5	1,793.9
September - Septembre	985.4	920.4	1,752.0	880.6	752.6	543.4	2,176.7	358.4	1,818.2
October - Octobre	981.7	948.2	1,718.5	870.0	745.3	533.0	2,148.4	359.4	1,788.9
November - Novembre	940.0	896.2	1,674.6	865.3	760.8	545.8	2,172.0	382.3	1,789.6
December - Décembre	775.8	678.1	1,576.9	885.5	725.9	573.5	2,185.0	321.8	1,863.1
Total	10,610.2								
1978 - January - Janvier	741.0	764.2	1,600.1	910.6	737.6	602.8	2,250.9	340.2	1,910.7
February - Février	785.7	797.8	1,612.1	921.7	773.9	619.5	2,315.2	347.0	1,968.2
March - Mars	909.3	955.9	1,658.7	943.1	780.1	646.6	2,369.8	341.4	2,028.4
April - Avril	934.2	918.9	1,643.4	956.6	816.1	666.6	2,439.2	367.9	2,071.2
May - Mai	1,065.1	1,126.1	1,704.3	980.7	804.0	684.2	2,478.9	321.2	2,157.7
June(r) - Jun(r)	1,139.0	1,138.7	1,709.0	994.4	808.3	698.4	2,472.4	373.9	2,098.1
July(p) - Juillet(p)	1,020.6	1,075.4	1,733.7	988.5	788.7	620.5	2,405.5	379.4	2,026.3
August - Août									
September - Septembre									
October - Octobre									
November - Novembre									
December - Décembre									
Total									
1978 - Year-to-date - Total cumulatif	6,615.1								
1977 - Year-to-date - Total cumulatif	5,949.1								
Per cent change - Variation en pourcentage									
Current month/prior month - Mois courant/mois précédent	- 11.9	- 7.2	+ 3.2	+ 0.4	- 2.7	- 7.4	- 2.7	+ 0.5	- 3.3
Current month - 1978/1977 - Mois courant	+ 16.5	+ 11.8	- 0.1	+ 12.3	+ 3.5	+ 8.9	+ 8.4	+ 2.3	+ 9.6
Year-to-date - 1978/1977 - Total cumulatif	+ 11.2								
Adjusted for seasonal variation - Chiffres désaisonnalisés									
M.C.D. - M.D.C.	3	6	2	1	2	2	1	3	2
1977 - January - Janvier	822.8	669.2	1,817.6	849.2	703.9	542.6	2,095.7	321.3	1,774.4
February - Février	837.0	830.4	1,811.0	854.4	703.0	557.8	2,115.2	320.8	1,794.4
March - Mars	852.9	843.5	1,801.6	894.4	714.5	563.7	2,172.6	323.8	1,848.8
April - Avril	858.8	893.9	1,836.7	883.3	725.5	572.3	2,181.1	336.5	1,844.6
May - Mai	878.1	845.2	1,803.8	885.9	739.5	572.5	2,197.9	350.1	1,847.8
June - Juin	891.1	849.4	1,762.1	873.8	742.1	577.1	2,193.0	355.1	1,837.9
July - Juillet	907.2	891.3	1,746.2	880.6	752.7	574.4	2,207.7	359.2	1,848.5
August - Août	926.0	958.6	1,778.8	882.4	734.3	569.9	2,186.6	366.6	1,820.0
September - Septembre	928.4	897.6	1,748.0	879.0	749.2	572.2	2,200.4	354.2	1,846.2
October - Octobre	928.5	902.2	1,721.7	878.4	745.2	575.2	2,198.8	347.2	1,861.6
November - Novembre	894.6	883.3	1,710.4	888.6	760.6	588.0	2,237.2	365.2	1,871.7
December - Décembre	867.8	784.3	1,626.9	895.3	771.4	594.8	2,261.5	362.8	1,898.7
1978 - January - Janvier	868.8	840.9	1,599.0	910.4	761.6	603.1	2,275.1	367.6	1,907.5
February - Février	891.1	913.5	1,621.4	919.1	785.5	604.3	2,308.9	364.2	1,944.7
March - Mars	909.1	948.9	1,661.2	940.7	783.8	607.5	2,332.0	353.6	1,978.4
April - Avril	969.2	953.2	1,645.2	950.2	797.3	623.5	2,371.0	367.1	2,003.9
May - Mai	982.5	1,015.5	1,678.2	990.2	771.1	640.4	2,401.7	306.8	2,094.9
June(r) - Jun(r)	1,036.3	1,049.2	1,691.1	989.1	791.7	637.8	2,418.6	374.9	2,043.7
July(p) - Juillet(p)	1,042.7	1,090.3	1,738.7	988.5	779.7	625.1	2,393.3	368.3	2,025.0
August - Août									
September - Septembre									
October - Octobre									
November - Novembre									
December - Décembre									
Per cent change - Variation en pourcentage									
Current month/prior month - Mois courant/mois précédent	+ 0.6	+ 3.9	+ 2.8	- 0.1	- 1.8	- 2.0	- 1.0	- 1.8	- 0.9

TABLE 4. Estimated Value of Shipments, Orders and Inventory in Manufacturing Industries grouped according to an Economic Use Classification - Continued
 TABLE 4. Valeur estimative des livraisons, commandes et stocks des industries manufacturières groupées d'après la classification économique en fonction de l'utilisation - suite

Other Intermediate Goods and Supplies Industries
 Industries des autres produits et fournitures intermédiaires

Date	Shipments Livraisons	New orders received during month Nouvelles commandes reçues au cours du mois	Unfilled orders at end of month Commandes en carnet à la fin du mois	All inventory held at end of month Ensemble des stocks détenus à la fin du mois				Inventory held but not owned(1) Stocks détenus mais non possédés (1)	Total inventory owned(1) Total des stocks possédés (1)
				Raw materials Matières premières	Goods in process Produits en cours	Finished products Produits finis	Total		
millions of dollars - en millions de dollars									
Unadjusted for seasonal variation - Chiffres non-désaisonnalisés									
1975 - Average - Moyenne	2,073.3	2,044.8	1,646.5	2,133.4	799.4	1,614.7	4,547.5		
1976 - Average - Moyenne	2,316.6	2,314.8	1,662.1	2,159.3	941.3	1,771.6	4,872.3		
1977 - Average - Moyenne	2,582.4	2,596.3	1,674.4	2,211.7	1,067.0	1,934.6	5,213.4		
1977 - January - Janvier	2,282.7	2,386.1	1,666.4	2,223.0	1,047.6	1,947.0	5,217.7		
February - Février	2,349.5	2,348.3	1,665.1	2,176.0	1,088.0	2,031.1	5,295.2		
March - Mars	2,809.6	2,776.3	1,631.9	2,125.4	1,067.3	2,020.2	5,213.0		
April - Avril	2,578.3	2,625.3	1,678.9	2,121.1	1,061.8	2,003.8	5,186.7		
May - Mai	2,724.8	2,702.6	1,656.7	2,137.0	1,053.2	1,939.6	5,129.9		
June - Juin	2,832.0	2,831.9	1,656.7	2,136.3	1,039.9	1,911.6	5,087.9		
July - Juillet	2,247.2	2,231.1	1,640.6	2,210.2	1,038.0	1,867.5	5,115.8		
August - Août	2,460.5	2,514.9	1,695.0	2,213.7	1,080.6	1,857.3	5,151.7		
September - Septembre	2,750.5	2,713.7	1,658.2	2,243.2	1,071.0	1,810.4	5,124.7		
October - Octobre	2,703.9	2,752.6	1,707.0	2,246.8	1,076.3	1,858.3	5,181.4		
November - Novembre	2,762.5	2,762.2	1,706.7	2,304.2	1,078.5	1,945.0	5,327.8		
December - Décembre	2,487.7	2,511.0	1,729.9	2,403.7	1,101.3	2,023.6	5,528.7		
Total	30,989.7								
1978 - January - Janvier	2,614.6	2,706.6	1,821.9	2,351.1	1,144.3	2,119.6	5,615.0		
February - Février	2,716.9	2,815.4	1,920.4	2,348.2	1,154.2	2,219.9	5,722.4		
March - Mars	3,127.1	3,181.1	1,974.4	2,312.3	1,119.5	2,231.5	5,663.2		
April - Avril	3,061.1	3,101.7	2,015.0	2,329.7	1,123.6	2,152.1	5,605.4		
May - Mai	3,286.7	3,346.6	2,074.8	2,368.2	1,142.8	2,121.5	5,632.6		
June - Juin	3,313.8	3,204.2	1,965.2	2,419.2	1,150.5	2,044.7	5,614.4		
July - Juillet	2,814.1	2,917.9	2,069.1	2,444.4	1,146.4	1,974.5	5,565.2		
August - Août									
September - Septembre									
October - Octobre									
November - Novembre									
December - Décembre									
Total									
1978 - Year-to-date - Total cumulatif	20,934.4								
1977 - Year-to-date - Total cumulatif	17,824.4								
Per cent change - Variation en pourcentage									
Current month/prior month - Mois courant/mois précédent	- 15.1	- 8.9	+ 5.3	+ 1.0	0.4	- 3.4	- 0.9		
Current month - 1978/1977 - Mois courant	+ 25.2	+ 30.8	+ 26.1	+ 10.6	+ 10.4	+ 5.7	+ 8.8		
Year-to-date - 1978/1977 - Total cumulatif	+ 17.4								
Adjusted for seasonal variation - Chiffres désaisonnalisés									
M.C.D. - M.D.C.	2	6	2	1	1	1	1		
1977 - January - Janvier	2,455.2	2,506.3	1,647.1	2,179.2	1,019.5	1,885.7	5,084.4		
February - Février	2,471.0	2,466.7	1,642.8	2,190.9	1,077.7	1,929.9	5,198.5		
March - Mars	2,552.4	2,524.2	1,614.6	2,188.4	1,056.6	1,879.2	5,124.2		
April - Avril	2,550.3	2,594.7	1,659.0	2,191.0	1,053.6	1,879.1	5,123.7		
May - Mai	2,538.1	2,509.6	1,630.5	2,198.1	1,056.2	1,920.8	5,175.1		
June - Juin	2,592.1	2,611.4	1,649.8	2,187.7	1,051.8	1,921.1	5,160.6		
July - Juillet	2,591.1	2,583.4	1,642.1	2,208.2	1,052.0	1,953.1	5,213.3		
August - Août	2,588.6	2,608.3	1,661.8	2,201.2	1,074.8	1,949.4	5,224.4		
September - Septembre	2,643.0	2,671.3	1,690.1	2,229.8	1,071.0	1,943.2	5,244.0		
October - Octobre	2,668.7	2,729.4	1,750.8	2,229.3	1,094.6	1,972.1	5,296.0		
November - Novembre	2,671.3	2,669.6	1,749.1	2,244.7	1,090.1	1,998.8	5,333.6		
December - Décembre	2,698.4	2,718.6	1,769.3	2,288.6	1,109.7	2,000.4	5,398.7		
1978 - January - Janvier	2,759.9	2,790.8	1,800.3	2,304.8	1,112.9	2,052.5	5,470.2		
February - Février	2,860.3	2,955.0	1,895.0	2,364.3	1,142.7	2,109.4	5,616.4		
March - Mars	2,878.1	2,937.1	1,954.1	2,380.3	1,107.8	2,074.6	5,562.7		
April - Avril	3,071.2	3,106.8	1,989.7	2,407.5	1,114.8	2,017.7	5,540.0		
May - Mai	2,979.8	3,032.4	2,042.3	2,437.2	1,146.2	2,101.3	5,684.7		
June - Juin	3,072.3	2,985.9	1,955.9	2,476.9	1,164.0	2,055.8	5,696.7		
July - Juillet	3,228.2	3,343.0	2,070.7	2,442.9	1,161.6	2,065.6	5,670.1		
August - Août									
September - Septembre									
October - Octobre									
November - Novembre									
December - Décembre									
Per cent change - Variation en pourcentage									
Current month/prior month - Mois courant/mois	+ 5.1	+ 12.0	+ 5.9	1.4	- 0.2	+ 0.5	- 0.5		

See footnotes(s) on page 63. - Voir notes(s) à la page 63.

TABLE 4. Estimated Value of Shipments, Orders and Inventory in Manufacturing Industries grouped according to an Economic Use Classification - Continued
 TABLEAU 4. Valeur estimative des livraisons, commandes et stocks des industries manufacturières groupées d'après la classification économique en fonction de l'utilisation - suite

Export-based Industries
 Industries orientées vers l'exportation

Date	Shipments		New orders received during month	Unfilled orders at end of month	All inventory held at end of month			Inventory held but not owned	Total inventory owned
	Livraisons	Nouvelles commandes reçues au cours du mois			Ensemble des stocks détenus à la fin du mois				
			Raw materials	Goods in process	Finished products	Total	Stocks détenus mais non possédés	Total des stocks possédés	
millions of dollars - en millions de dollars									
Unadjusted for seasonal variation - Chiffres non-désaisonnalisés									
1975 - Average - Moyenne	1,391.6	1,386.4	389.8	1,194.6	849.6	744.6	2,788.9	-	2,788.9
1976 - Average - Moyenne	1,641.7	1,639.2	405.7	1,241.4	832.6	877.1	2,951.1	-	2,951.1
1977 - Average - Moyenne	1,950.3	1,957.4	458.3	1,338.6	930.6	1,039.0	3,308.2	-	3,308.2
1977 - January - Janvier	1,698.0	1,756.5	439.9	1,349.5	925.4	992.8	3,267.7	-	3,267.7
February - Février	1,714.7	1,746.9	472.2	1,313.7	963.9	1,031.2	3,308.9	-	3,308.9
March - Mars	2,233.2	2,271.0	510.0	1,357.5	958.8	1,020.6	3,337.0	-	3,337.0
April - Avril	2,017.9	1,988.6	480.7	1,270.6	922.1	1,006.2	3,199.1	-	3,199.1
May - Mai	2,054.3	2,056.1	482.6	1,247.6	890.3	999.5	3,146.5	-	3,146.5
June - Juin	2,256.7	2,261.7	487.6	1,262.2	877.2	1,030.3	3,169.8	-	3,169.8
July - Juillet	1,680.2	1,653.2	460.6	1,241.1	874.6	1,029.9	3,145.6	-	3,145.6
August - Août	1,624.6	1,590.8	426.9	1,321.1	911.3	1,091.5	3,323.9	-	3,323.9
September - Septembre	1,985.4	1,974.5	415.9	1,378.8	941.2	1,081.6	3,401.6	-	3,401.6
October - Octobre	2,127.4	2,147.9	436.4	1,419.1	941.6	1,061.1	3,421.8	-	3,421.8
November - Novembre	2,104.4	2,087.0	419.1	1,454.8	976.7	1,110.9	3,542.6	-	3,542.6
December - Décembre	1,906.4	1,954.9	467.5	1,447.0	974.9	1,011.8	3,433.8	-	3,433.8
Total	23,403.7								
1978 - January - Janvier	1,902.5	1,989.4	554.5	1,451.5	991.7	1,080.2	3,523.4	-	3,523.4
February - Février	1,937.0	1,950.1	567.6	1,454.3	1,005.5	1,166.0	3,625.8	-	3,625.8
March - Mars	2,395.9	2,510.2	681.9	1,434.2	989.3	1,115.9	3,539.5	-	3,539.5
April - Avril	2,310.0	2,324.9	696.8	1,395.8	962.5	1,158.5	3,516.8	-	3,516.8
May - Mai	2,461.6	2,439.8	675.1	1,326.2	924.4	1,142.8	3,493.3	-	3,493.3
June (r) - Juin (r)	2,376.9	2,356.3	733.4	1,329.1	916.7	1,081.7	3,338.1	-	3,338.1
July (p) - Juillet (p)	2,038.1	1,957.3	561.9	1,225.3	914.9	1,043.8	3,283.0	-	3,283.0
August - Août									
September - Septembre									
October - Octobre									
November - Novembre									
December - Décembre									
Total									
1978 - Year-to-date - Total cumulatif	15,613.9								
1977 - Year-to-date - Total cumulatif	13,655.2								
Per cent change - Variation en pourcentage									
Current month/prior month - Mois courant/mois précédent	- 21.2	- 25.5	- 10.1	- 0.3	- 0.2	- 3.4	- 1.3	-	- 1.2
Current month - 1978/1977 - Mois courant	+ 20.8	+ 18.4	+ 41.4	+ 6.8	+ 4.6	+ 1.4	+ 4.4	-	+ 4.4
Year-to-date - 1978/1977 - Total cumulatif	+ 14.3								
Adjusted for seasonal variation - Chiffres désaisonnalisés									
M.C.D. - M.D.C.	3	3	2	1	2	2	1		1
1977 - January - Janvier	1,869.3	1,903.3	413.3	1,297.1	894.3	1,008.0	3,199.4	-	3,199.4
February - Février	1,824.5	1,866.6	455.4	1,288.2	935.9	1,013.0	3,237.1	-	3,237.1
March - Mars	1,982.9	1,983.7	456.2	1,360.1	914.1	990.5	3,264.7	-	3,264.7
April - Avril	1,886.2	1,881.9	451.9	1,310.3	924.9	993.1	3,228.3	-	3,228.3
May - Mai	1,873.6	1,888.6	466.9	1,325.3	923.9	1,000.9	3,250.1	-	3,250.1
June - Juin	1,963.7	2,034.2	537.4	1,317.6	920.5	1,042.0	3,280.1	-	3,280.1
July - Juillet	2,000.2	1,945.8	483.0	1,287.4	928.0	1,048.2	3,263.6	-	3,263.6
August - Août	1,876.9	1,845.4	451.5	1,342.3	938.5	1,078.3	3,359.1	-	3,359.1
September - Septembre	2,034.2	2,041.2	458.5	1,360.2	948.3	1,056.4	3,364.9	-	3,364.9
October - Octobre	2,054.6	2,045.0	448.9	1,374.4	941.6	1,062.6	3,378.6	-	3,378.6
November - Novembre	1,994.6	1,970.9	425.2	1,416.9	955.9	1,106.0	3,478.8	-	3,478.8
December - Décembre	2,066.2	2,106.7	465.7	1,380.8	943.3	1,074.9	3,399.0	-	3,399.0
1978 - January - Janvier	2,069.7	2,124.0	520.1	1,393.7	958.1	1,097.2	3,449.0	-	3,449.0
February - Février	2,064.0	2,090.1	546.2	1,425.0	976.8	1,143.9	3,545.7	-	3,545.7
March - Mars	2,150.6	2,213.2	608.8	1,436.1	942.8	1,081.5	3,460.4	-	3,460.4
April - Avril	2,150.1	2,194.9	653.6	1,437.5	965.8	1,143.7	3,547.0	-	3,547.0
May - Mai	2,189.9	2,187.0	650.7	1,408.4	949.7	1,143.5	3,501.6	-	3,501.6
June (r) - Juin (r)	2,302.8	2,452.1	800.0	1,386.6	962.5	1,092.6	3,441.7	-	3,441.7
July (p) - Juillet (p)	2,397.8	2,281.1	683.3	1,375.7	969.9	1,062.2	3,407.8	-	3,407.8
August - Août									
September - Septembre									
October - Octobre									
November - Novembre									
December - Décembre									
Per cent change - Variation en pourcentage									
Current month/prior month - Mois courant/mois précédent	+ 4.1	- 7.0	- 14.6	- 0.8	+ 0.8	- 2.8	- 1.0	-	- 1.2

TABLE 4. Estimated Value of Shipments, Orders and Inventory in Manufacturing Industries grouped according to an Economic Use Classification - Concluded
 TABLEAU 4. Valeur estimative des livraisons, commandes et stocks des industries manufacturières groupées d'après la classification économique en fonction de l'utilisation - fin

Supplementary Classification - Automotive Products Industries
 Classification complémentaire - Industries connexes de l'automobile

Date	Shipments Livraisons	New orders received during month Nouvelles commandes reçues au cours du mois	Unfilled orders at end of month Commandes en carnet à la fin du mois	All inventory held at end of month Ensemble des stocks détenus à la fin du mois			Inventory held but not owned Stocks détenus mais non possédés	Total inventory owned Total des stocks possédés
				Raw materials Matières premières	Goods in process Produits en cours	Finished products Produits finis		
				Total				
millions of dollars - en millions de dollars								
Unadjusted for seasonal variation - Chiffres non-désaisonnalisés								
1975 - Average - Moyenne	1,286.5	1,281.2	246.1	705.9	436.6	827.0	1,969.5	1,969.5
1976 - Average - Moyenne	1,541.6	1,545.7	284.3	870.8	464.9	914.6	2,250.3	2,250.3
1977 - Average - Moyenne	1,837.7	1,842.7	345.1	1,067.8	547.4	1,109.3	2,724.6	2,724.6
1977 - January - Janvier	1,731.7	1,754.6	330.3	1,023.0	531.6	993.1	2,547.8	2,547.8
February - Février	1,713.0	1,725.7	343.1	960.7	562.0	1,072.5	2,595.4	2,595.4
March - Mars	2,113.7	2,129.9	359.2	1,036.2	563.8	1,091.7	2,691.8	2,691.8
April - Avril	1,856.2	1,853.6	356.6	1,040.4	535.7	1,085.6	2,661.8	2,661.8
May - Mai	1,946.7	1,947.0	357.0	1,010.8	522.5	1,093.5	2,626.8	2,626.8
June - Juin	2,043.9	2,028.0	341.0	1,075.0	494.9	1,122.4	2,692.3	2,692.3
July - Juillet	1,534.1	1,532.7	339.7	974.6	472.6	1,160.6	2,608.0	2,608.0
August - Août	1,424.6	1,411.6	326.7	1,053.8	526.6	1,193.9	2,774.4	2,774.4
September - Septembre	1,815.1	1,807.1	318.6	1,104.4	555.2	1,146.8	2,806.6	2,806.6
October - Octobre	1,957.1	1,989.0	350.6	1,171.3	570.6	1,084.6	2,826.5	2,826.5
November - Novembre	2,043.5	2,043.8	350.8	1,167.7	606.0	1,137.6	2,911.4	2,911.4
December - Décembre	1,872.6	1,888.9	367.2	1,196.1	627.3	1,128.9	2,952.4	2,952.4
Total	22,052.6							
1978 - January - Janvier	1,881.6	1,915.5	401.1	1,176.1	639.3	1,177.0	2,992.4	2,992.4
February - Février	1,892.6	1,941.9	450.4	1,197.4	623.8	1,228.1	3,049.3	3,049.3
March - Mars	2,211.0	2,268.0	507.4	1,243.5	605.4	1,196.2	3,045.1	3,045.1
April - Avril	2,091.8	2,107.8	523.4	1,196.6	596.5	1,252.3	3,045.5	3,045.5
May - Mai	2,234.8	2,202.1	490.6	1,210.0	576.7	1,192.8	2,979.5	2,979.5
June - Juin	2,335.5	2,340.4	495.5	1,285.2	588.1	1,210.3	3,083.6	3,083.6
July - Juillet	1,775.4	1,771.5	481.6	1,147.9	596.7	1,243.2	2,987.8	2,987.8
August - Août								
September - Septembre								
October - Octobre								
November - Novembre								
December - Décembre								
Total								
1978 - Year-to-date - Total cumulatif	14,422.8							
1977 - Year-to-date - Total cumulatif	12,939.6							
Per cent change - Variation en pourcentage								
Current month/prior month - Mois courant/mois précédent	- 24.0	- 24.3	- 0.8	- 10.7	+ 1.5	+ 2.7	- 3.1	- 3.1
Current month - 1976/1975 - Mois courant	+ 15.7	+ 15.6	+ 44.7	+ 17.8	+ 26.3	+ 7.1	+ 14.6	+ 14.6
Year-to-date - 1978/1977 - Total cumulatif	+ 11.5							
Adjusted for seasonal variation - Chiffres désaisonnalisés								
M.C.D. - M.D.C.	4	5	2	2	3	3	2	2
1977 - January - Janvier	1,737.1	1,755.4	312.2	1,018.9	515.0	1,008.0	2,541.9	2,541.9
February - Février	1,777.3	1,790.2	325.1	983.7	555.6	1,045.0	2,584.3	2,584.3
March - Mars	1,894.4	1,915.2	345.9	1,012.3	536.9	1,057.2	2,606.4	2,606.4
April - Avril	1,797.4	1,804.6	353.1	1,034.2	531.1	1,066.8	2,632.1	2,632.1
May - Mai	1,843.5	1,850.4	360.0	1,047.2	531.5	1,095.3	2,674.0	2,674.0
June - Juin	1,874.2	1,880.7	366.5	1,085.6	516.8	1,129.2	2,731.6	2,731.6
July - Juillet	1,890.7	1,884.4	360.2	978.6	535.1	1,170.3	2,684.0	2,684.0
August - Août	1,751.0	1,728.7	337.9	1,062.6	544.2	1,153.5	2,760.3	2,760.3
September - Septembre	1,835.2	1,832.4	335.1	1,101.7	556.1	1,127.5	2,785.3	2,785.3
October - Octobre	1,863.5	1,882.7	354.3	1,154.5	565.2	1,123.8	2,843.5	2,843.5
November - Novembre	1,866.7	1,857.4	345.0	1,158.6	580.4	1,171.6	2,910.6	2,910.6
December - Décembre	1,933.6	1,940.7	352.1	1,170.2	597.7	1,169.3	2,937.2	2,937.2
1978 - January - Janvier	1,871.2	1,898.0	378.9	1,170.9	618.6	1,195.2	2,984.7	2,984.7
February - Février	1,969.5	2,016.5	425.9	1,228.9	616.6	1,195.4	3,040.9	3,040.9
March - Mars	1,978.4	2,040.6	488.1	1,215.0	565.6	1,158.1	2,948.7	2,948.7
April - Avril	2,079.8	2,109.8	518.1	1,189.4	591.6	1,231.6	3,012.6	3,012.6
May - Mai	2,011.7	1,987.9	494.3	1,255.2	585.9	1,195.3	3,036.4	3,036.4
June - Juin	2,201.5	2,239.2	532.0	1,297.7	614.1	1,218.5	3,130.3	3,130.3
July - Juillet	2,172.7	2,161.8	521.1	1,151.6	675.4	1,253.4	3,080.4	3,080.4
August - Août								
September - Septembre								
October - Octobre								
November - Novembre								
December - décembre								
Per cent change - Variation en pourcentage								
Current month/prior month - Mois courant/mois précédent	- 1.3	- 3.5	- 2.0	- 11.3	+ 10.0	+ 2.9	- 1.6	- 1.6

TABLE 5. Estimated Value of Shipments, by Industry Group and Province
 TABLEAU 5. Valeur estimative des livraisons, par groupe d'industries et province

Industry Group and Province Groupe d'industries et province	1977					1978				
	April Avril	May Mai	June Jun	July Juill.	Year to date Total cumu- latif	April Avril	May Mai	June(r) Jun(r)	July(p) Juill.(p)	Year to date Total cumu- latif
thousands of dollars - milliers de dollars										
1 - FOODS AND BEVERAGES INDUSTRIES - INDUSTRIES DES ALIMENTS ET BOISSONS										
Newfoundland - Terre-Neuve	16,141	21,592	27,024	31,554	144,448	21,923	27,475	30,707	41,887	185,799
Nova Scotia - Nouvelle-Ecosse	46,262	48,123	54,104	50,301	325,145	50,502	57,675	64,235	56,443	373,658
New Brunswick - Nouveau-Brunswick	40,651	44,055	54,193	50,112	304,701	44,547	49,983	56,244	52,351	335,261
Quebec	383,718	436,721	445,303	414,991	2,806,994	457,418	521,860	537,699	501,289	3,317,306
Ontario	635,330	652,984	664,237	612,337	4,237,353	669,425	735,237	774,406	729,823	4,815,285
Manitoba	80,936	85,967	87,352	88,859	570,928	84,767	97,288	91,392	75,207	592,078
Saskatchewan	42,505	47,336	48,521	46,696	309,866	46,483	51,667	45,271	45,842	335,124
Alberta	160,152	167,021	173,884	166,456	1,132,653	199,089	212,717	214,720	187,088	1,359,187
British Columbia - Colombie-Britannique	137,848	134,949	123,722	127,026	851,424	150,168	153,802	142,293	143,602	961,563
Canada	1,550,649	1,650,030	1,668,807	1,598,811	10,743,16	1,732,033	1,919,741	1,969,551	1,849,093	12,345,70
2 - TOBACCO PRODUCTS INDUSTRIES - INDUSTRIE DU TABAC										
Quebec	26,907	33,130	48,507	36,837	250,987	33,351	45,033	41,662	36,788	264,728
Ontario	31,733	32,814	37,912	33,250	284,646	84,872	36,506	41,056	34,801	329,696
Canada	58,640	65,944	86,419	70,087	535,633	118,223	81,539	84,718	71,569	594,424
3 - RUBBER AND PLASTICS PRODUCTS INDUSTRIES - INDUSTRIE DU CAOUTCHOUC ET DES PRODUITS EN MATIERE PLASTIQUE										
Quebec	48,998	51,478	49,544	40,704	328,407	55,341	58,438	50,297	47,999	371,947
Ontario	137,686	136,975	148,867	18,740	834,580	152,987	161,393	176,914	148,649	1,070,714
British Columbia - Colombie-Britannique	4,191	4,061	6,366	4,946	32,988	4,483	5,193	5,557	5,739	32,845
Canada	212,723	219,392	227,982	183,900	1,456,159	239,497	255,192	272,370	233,069	1,674,245
4 - LEATHER INDUSTRIES - INDUSTRIE DU CUIR										
Quebec	19,425	21,263	23,505	20,297	154,244	25,555	29,720	30,991	23,949	186,451
Ontario	25,536	26,394	27,982	24,179	194,506	36,258	38,293	38,659	34,777	251,909
Manitoba	2,418	2,195	2,186	1,967	15,506	2,230	2,071	2,303	2,491	14,924
Alberta	1,070	990	1,167	918	7,433	3,333	1,210	1,525	1,488	9,859
Canada	49,640	51,957	56,092	48,419	378,845	66,687	72,827	74,949	64,014	474,900
5 - TEXTILE INDUSTRIES - INDUSTRIE TEXTILE										
Nova Scotia - Nouvelle-Ecosse	2,368	3,422	2,647	2,557	18,136	2,734	3,061	3,847	2,485	20,325
Quebec	127,513	117,408	123,198	90,233	810,127	138,722	141,764	138,903	118,072	933,143
Ontario	113,480	115,149	125,779	89,120	758,407	124,522	130,177	130,499	96,115	838,447
Manitoba	1,686	1,551	1,701	1,536	14,485	1,799	1,890	1,819	1,583	12,141
Saskatchewan	171	255	284	218	1,489	219	275	260	231	1,622
Alberta	3,650	3,977	4,226	3,265	25,497	4,251	4,576	5,051	3,835	30,783
British Columbia - Colombie-Britannique	3,265	3,646	4,046	3,354	23,798	3,162	3,620	3,590	3,410	23,798
Canada	252,579	245,818	262,193	190,688	1,652,014	275,999	285,874	284,497	226,216	1,863,999
6 - KNITTING MILLS - BONNETERIE										
Nova Scotia - Nouvelle-Ecosse	1,756	1,874	2,828	2,533	15,426	2,109	1,897	2,970	3,098	16,980
Quebec	32,081	35,266	39,057	37,764	250,657	41,997	51,086	54,896	45,939	325,613
Ontario	13,188	13,190	16,350	14,839	104,516	16,355	15,996	25,364	24,853	135,555
Manitoba	932	1,406	1,284	1,275	8,245	912	919	879	1,462	8,072
Canada	48,343	51,956	59,952	57,036	383,067	61,912	70,253	84,719	74,903	490,658
7 - CLOTHING INDUSTRIES - INDUSTRIE DE L'HABILLEMENT										
Nova Scotia - Nouvelle-Ecosse	239	255	303	213	1,691	219	247	269	241	1,571
Quebec	137,082	129,973	155,558	147,011	1,036,196	171,909	160,021	196,959	173,833	1,256,507
Ontario	44,674	40,797	45,682	51,013	334,219	52,047	46,336	56,454	65,500	400,497
Manitoba	10,207	9,571	13,482	18,283	87,957	13,796	12,552	17,377	19,684	103,189
Saskatchewan	2,510	2,554	2,231	2,846	18,905	2,402	1,803	2,093	3,297	17,853
British Columbia - Colombie-Britannique	5,416	4,604	5,150	5,906	36,218	6,295	5,727	6,186	6,219	42,732
Canada	204,512	191,746	226,812	229,956	1,545,931	248,690	230,834	285,335	273,184	1,854,451

TABLE 5. Estimated Value of Shipments, by Industry Group and Province - Continued
 TABLEAU 5. Valeur estimative des livraisons par groupe d'industries et province - suite

Industry Group and Province Groupe d'industries et province	1977					1978				
	April Avril	May Mai	June Jun	July Juill.	Year to date Total cumu- latif	April Avril	May Mai	June(r) Jun(r)	July(p) Juill.(p)	Year to date Total cumu- latif
thousands of dollars - milliers de dollars										
8 - WOOD INDUSTRIES - INDUSTRIE DU BOIS										
Newfoundland - Terre-Neuve	745	743	1,334	1,300	6,043	798	1,325	1,892	1,959	9,421
Nova Scotia - Nouvelle-Ecosse	4,585	7,549	8,577	8,766	42,296	5,267	7,972	10,148	9,010	47,121
New Brunswick - Nouveau-Brunswick	10,817	12,828	15,427	15,293	83,326	17,068	20,726	22,631	20,522	125,320
Quebec	87,413	98,954	106,585	85,993	602,984	119,311	144,830	139,944	105,644	806,786
Ontario	65,117	73,076	79,296	73,093	459,983	90,667	107,478	111,545	103,416	643,646
Manitoba	6,433	6,810	7,831	6,403	43,137	7,425	8,825	8,763	8,371	51,509
Saskatchewan	8,970	10,245	11,379	8,915	63,866	12,413	14,131	13,902	12,361	86,406
Alberta	27,007	26,332	34,065	32,946	198,708	33,308	32,361	41,010	42,817	233,820
British Columbia - Colombie-Britannique	293,219	295,068	310,207	286,529	2,004,116	369,301	388,179	400,297	369,397	2,513,191
Canada	504,659	531,986	575,112	519,699	3,506,927	655,983	726,225	749,607	673,900	4,519,797
9 - FURNITURE AND FIXTURE INDUSTRIES - INDUSTRIE DU MEUBLE ET DES ARTICLES D'AMEUBLEMENT										
Nova Scotia - Nouvelle-Ecosse	745	763	907	755	5,140	685	746	991	840	5,336
New Brunswick - Nouveau-Brunswick	1,531	1,576	1,700	1,164	10,185	1,971	1,989	1,599	1,324	12,090
Quebec	44,408	46,979	47,225	36,454	307,514	50,678	57,507	52,989	37,734	345,711
Ontario	64,725	65,791	67,122	57,032	446,039	73,111	76,516	77,403	63,860	502,065
Manitoba	4,614	4,985	5,720	3,860	33,163	5,678	5,237	5,875	5,255	37,013
Saskatchewan	209	210	240	199	1,466	241	251	250	160	1,461
Alberta	5,051	5,351	6,080	5,310	37,416	6,357	7,014	7,302	6,388	44,244
British Columbia - Colombie-Britannique	4,178	4,570	4,751	3,891	29,970	5,192	6,223	5,989	4,316	35,930
Canada	125,699	130,383	133,923	108,737	872,157	144,125	155,695	152,696	120,107	985,316
10 - PAPER AND ALLIED INDUSTRIES - INDUSTRIE DU PAPIER ET ACTIVITES ANNEXES										
Newfoundland - Terre-Neuve (pulp and paper mills only - Usines de pâtes et papiers seulement)	17,274	19,673	17,746	23,180	126,849	17,270	21,606	19,806	19,806	126,616
Nova Scotia - Nouvelle-Ecosse	22,818	22,471	26,854	20,004	153,834	25,750	23,365	22,691	23,857	155,731
New Brunswick - Nouveau-Brunswick	36,803	40,262	48,888	38,542	290,346	45,409	48,923	50,951	37,322	307,232
Quebec	224,704	231,245	276,596	216,794	1,613,761	274,374	293,022	296,940	269,225	1,914,318
Ontario	233,831	241,865	253,895	211,639	1,633,956	254,220	274,735	278,901	241,931	1,784,168
Alberta	19,919	21,199	25,382	20,580	163,226	23,013	24,191	28,659	28,448	175,499
British Columbia - Colombie-Britannique	163,661	152,559	163,259	140,358	1,047,893	165,199	176,768	193,032	190,918	1,169,139
Canada	737,003	750,357	834,366	692,021	5,172,597	828,529	887,570	916,902	837,185	5,799,554
11 - PRINTING, PUBLISHING AND ALLIED INDUSTRIES - IMPRIMERIE, EDITION ET ACTIVITES ANNEXES										
Newfoundland - Terre-Neuve	817	727	741	673	4,940	871	1,556	1,400	1,311	8,126
Nova Scotia - Nouvelle-Ecosse	4,711	4,934	4,932	4,110	31,541	4,696	5,084	5,023	4,661	33,470
New Brunswick - Nouveau-Brunswick	2,567	2,840	3,040	2,284	18,344	2,929	3,239	3,255	2,624	20,126
Quebec	91,623	90,439	89,905	76,974	613,178	108,886	112,854	112,215	97,010	741,137
Ontario	146,809	143,211	150,232	128,890	977,282	166,234	163,433	170,507	150,447	1,097,805
Manitoba	30,962	11,635	12,593	9,417	72,718	12,346	14,190	14,428	10,324	82,759
Saskatchewan	4,462	4,341	4,289	3,687	29,429	4,579	4,688	4,815	4,023	31,031
Alberta	11,216	11,800	12,711	10,347	80,885	13,522	14,262	14,564	12,495	95,334
British Columbia - Colombie-Britannique	22,383	23,194	23,384	21,054	151,750	25,923	27,199	27,700	25,331	376,485
Canada	296,003	293,602	302,306	257,876	1,983,130	340,521	347,033	354,429	308,713	2,289,623
12 - PRIMARY METAL INDUSTRIES - PREMIERE TRANSFORMATION DES METAUX										
Quebec	148,357	172,540	198,575	135,887	1,098,377	203,057	229,828	232,572	170,571	1,384,093
Ontario	393,922	403,078	435,287	348,673	2,743,797	472,105	523,306	548,579	484,008	3,369,875
Manitoba	8,886	8,814	10,432	7,777	65,707	16,339	15,244	15,070	11,550	92,978
Alberta	24,836	26,857	23,299	19,422	172,346	26,023	34,737	35,100	29,230	223,204
British Columbia - Colombie-Britannique	39,890	37,236	44,890	44,605	293,426	49,651	50,574	55,825	55,066	351,127
Canada	629,106	665,021	742,603	572,568	4,497,849	784,940	870,311	909,067	776,296	5,564,194

TABLE 5. Estimated Value of Shipments, by Industry Group and Province - Continued
 TABLEAU 5. Valeur estimative des livraisons par groupe d'industries et province - suite

Industry Group and Province — Groupe d'industries et province	1977					1978				
	April — Avril	May — Mai	June — Juin	July — Juil.	Year to date — Total cumu- latif	April — Avril	May — Mai	June(r) — Juin(r)	July(p) — Juil.(p)	Year to date — Total cumu- latif
thousands of dollars - milliers de dollars										
13 - METAL FABRICATING INDUSTRIES (except Machinery and Transportation equipment industries) - FABRICATION DE PRODUITS EN MÉTAL (sauf machines et équipement de transport)										
Nova Scotia - Nouvelle-Écosse	4,514	5,604	6,088	4,948	31,398	5,406	6,369	6,977	6,970	40,484
New Brunswick - Nouveau-Brunswick	4,338	5,236	6,255	5,943	33,691	4,601	6,319	6,506	5,968	34,579
Quebec	133,012	145,433	159,266	136,230	952,670	160,654	167,575	182,332	150,991	1,074,547
Ontario	357,218	372,408	404,022	342,002	2,544,688	409,900	443,595	457,009	410,598	2,876,234
Manitoba	21,841	19,291	20,302	24,050	150,554	22,448	26,067	30,553	28,718	166,447
Saskatchewan	5,668	5,390	6,258	5,480	37,285	7,940	7,437	7,317	6,743	42,034
Alberta	30,287	30,306	38,220	32,029	224,141	40,725	45,361	55,561	51,307	304,337
British Columbia - Colombie-Britannique	31,987	42,012	40,948	16,965	260,029	38,533	44,595	44,914	45,951	285,190
Canada	590,003	626,955	682,885	589,129	4,244,844	691,365	749,088	792,927	708,908	4,834,107
14 - MACHINERY INDUSTRIES (except electrical machinery) - FABRICATION DE MACHINES (sauf électriques)										
Quebec	49,594	51,498	54,295	41,607	319,045	58,831	54,093	68,509	47,125	384,810
Ontario	235,679	241,243	279,009	188,617	1,669,820	286,694	298,425	294,371	273,768	1,888,907
Manitoba	28,048	22,999	19,382	13,388	159,573	31,658	29,082	26,784	20,305	180,006
Saskatchewan	9,026	7,228	6,346	5,272	46,867	10,832	11,914	8,920	9,228	59,205
Alberta	13,473	10,910	13,248	10,922	84,249	15,036	14,124	15,148	14,866	94,321
British Columbia - Colombie-Britannique	18,701	21,881	20,440	19,555	136,003	26,101	26,194	28,149	26,105	176,899
Canada	356,919	357,876	395,238	281,577	2,460,819	432,112	437,265	446,055	395,361	2,805,803
15 - TRANSPORTATION EQUIPMENT INDUSTRIES - FABRICATION D'ÉQUIPEMENT DE TRANSPORT										
Nova Scotia - Nouvelle-Écosse	9,910	13,297	13,220	11,638	75,631	8,181	12,971	17,330	15,202	81,715
Quebec	153,976	171,108	164,941	141,231	1,026,286	178,908	201,457	198,358	173,706	1,240,517
Ontario	1,087,265	1,128,239	1,220,611	735,351	7,278,027	1,180,848	1,241,669	1,360,248	833,471	7,896,285
Saskatchewan	1,710	1,587	2,274	1,703	12,100	1,486	1,805	1,318	1,309	9,633
Alberta	19,109	18,858	23,026	18,415	130,719	23,163	23,925	26,144	22,827	152,583
British Columbia - Colombie-Britannique	32,610	37,753	43,335	33,862	246,326	49,209	55,942	64,481	58,666	378,133
Canada	1,327,469	1,394,797	1,494,170	961,906	8,934,701	1,463,557	1,561,159	1,696,720	1,135,331	9,936,833
16 - ELECTRICAL PRODUCTS INDUSTRIES - FABRICATION DE PRODUITS ÉLECTRIQUES										
Nova Scotia - Nouvelle-Écosse	2,493	2,421	2,474	2,174	16,849	3,142	3,400	4,640	4,366	24,895
New Brunswick - Nouveau-Brunswick	2,943	2,974	3,281	2,659	20,028	2,928	3,099	4,131	3,273	21,583
Quebec	99,954	98,353	106,253	89,918	683,022	111,873	129,764	144,691	108,396	818,971
Ontario	268,904	257,006	295,146	238,876	1,834,905	278,560	278,677	312,805	267,489	1,954,807
Manitoba	6,513	7,938	9,985	7,428	50,519	8,047	7,210	8,706	7,274	54,114
Saskatchewan	2,385	2,261	2,199	1,714	14,383	1,958	2,300	2,120	1,915	13,662
Alberta	9,203	7,268	8,109	7,089	47,882	6,009	6,901	7,507	6,546	48,722
British Columbia - Colombie-Britannique	3,114	3,561	3,650	3,831	37,487	5,019	7,900	11,941	9,446	62,712
Canada	398,808	387,884	438,008	359,699	2,735,061	422,066	419,326	495,871	409,003	2,989,366

TABLE 5. Estimated Value of Shipments, by Industry Group and Province — Concluded
TABLEAU 5. Valeur estimative des livraisons par groupe d'industries et province — fin

Industry Group and Province Groupe d'industries et province	1977					1978				
	April Avril	May Mai	June Jun	July Juill.	Year to date Total cumu- latif	April Avril	May Mai	June(r) Jun(r)	July(p) Juill.(p)	Year to date Total cumu- latif
thousands of dollars — milliers de dollars										
17 — NON-METALLIC MINERAL PRODUCTS INDUSTRIES — FABRICATION DE PRODUITS MINERAUX NON METALLIQUES										
Newfoundland — Terre-Neuve	1,170	1,857	2,365	2,554	10,750	1,089	1,951	2,933	2,750	11,000
Nova Scotia — Nouvelle-Ecosse	2,676	3,935	4,582	4,382	22,081	2,466	4,525	4,460	4,226	20,357
New Brunswick — Nouveau-Brunswick	4,233	6,458	7,825	7,882	36,171	4,636	6,899	7,902	7,953	39,151
Quebec	62,304	78,396	72,125	61,762	421,400	58,938	77,206	77,243	68,392	425,890
Ontario	109,614	132,631	145,596	123,321	785,832	120,052	141,491	156,728	143,985	862,535
Manitoba	6,719	7,635	9,718	10,264	48,509	6,765	7,927	11,124	11,617	52,619
Saskatchewan	6,596	7,381	12,208	9,224	50,307	5,486	10,450	9,392	9,132	45,677
Alberta	25,959	32,286	44,086	40,343	208,943	31,832	42,477	50,844	47,097	249,397
British Columbia — Colombie-Britannique	18,881	22,064	24,595	20,602	132,800	24,898	28,199	26,199	24,513	155,828
Canada	238,154	292,676	322,139	280,408	1,716,948	256,165	321,154	346,900	319,729	1,862,634
18 — PETROLEUM AND COAL PRODUCTS INDUSTRIES — FABRICATION DE PRODUITS DU PETROLE ET DU CHARBON										
Nova Scotia — Nouvelle-Ecosse	54,719	51,486	36,638	55,179	371,972	68,263	57,608	59,322	56,178	435,155
Quebec	189,676	187,001	198,016	182,312	1,380,791	219,720	217,879	221,542	220,978	1,597,413
Ontario	190,259	214,746	214,650	206,744	1,446,215	229,812	248,723	254,167	236,688	1,619,282
Alberta	79,011	100,875	107,767	99,011	615,467	91,776	111,494	119,487	108,459	723,250
British Columbia — Colombie-Britannique	54,088	59,806	61,247	58,923	400,797	60,539	69,595	72,513	71,834	470,499
Canada	636,072	682,706	680,737	668,315	4,697,368	732,139	810,007	812,374	795,464	5,383,767
19 — CHEMICAL AND CHEMICAL PRODUCTS INDUSTRIES — INDUSTRIE CHIMIQUE										
Newfoundland — Terre-Neuve	1,263	7,187	6,977	6,622	32,769	1,733	11,620	11,647	11,475	53,440
Nova Scotia — Nouvelle-Ecosse	4,929	6,604	6,757	6,789	41,325	14,188	14,045	8,706	8,738	77,300
New Brunswick — Nouveau-Brunswick	4,411	5,727	4,688	3,127	28,788	5,052	6,458	5,571	3,515	33,095
Quebec	128,984	136,648	148,206	128,517	929,486	162,617	182,670	189,539	161,773	1,174,903
Ontario	336,422	384,683	366,827	307,181	2,274,990	391,418	409,385	410,815	350,069	2,577,894
Manitoba	8,848	6,667	6,818	4,843	45,704	11,410	17,705	7,803	5,010	63,204
Saskatchewan	1,847	3,441	2,290	1,125	13,436	2,888	4,549	3,063	1,484	17,252
Alberta	38,143	48,727	31,414	24,762	234,775	46,150	69,598	41,621	35,167	308,386
British Columbia — Colombie-Britannique	28,307	39,835	25,960	23,025	179,882	27,831	32,990	28,522	24,876	188,051
Canada	553,757	641,029	601,623	506,468	3,786,379	663,897	752,643	710,470	602,432	4,501,968
20 — MISCELLANEOUS MANUFACTURING INDUSTRIES — INDUSTRIES MANUFACTURIERES DIVERSES										
Nova Scotia — Nouvelle-Ecosse	608	678	713	575	4,338	910	1,052	1,162	848	6,753
Quebec	48,100	47,563	48,096	42,413	316,118	56,042	60,922	64,908	54,049	386,798
Ontario	125,272	125,999	133,444	124,424	878,836	141,351	146,242	149,440	138,973	996,064
Manitoba	2,144	2,354	2,340	2,150	15,559	2,463	2,653	2,693	2,544	17,805
Saskatchewan	680	691	692	621	4,674	1,290	1,281	1,337	1,038	8,611
Alberta	3,217	3,394	4,147	3,491	24,032	4,724	5,413	5,711	4,959	34,909
British Columbia — Colombie-Britannique	4,790	4,883	5,921	4,817	34,364	5,828	6,367	6,539	6,021	40,736
Canada	186,458	187,327	197,374	180,222	1,289,962	214,393	226,037	233,965	210,276	1,505,524

TABLE 6. Estimated Value of Shipments, Orders and Inventories in Selected Individual Industries
 TABLEAU 6. Valeur estimative des livraisons, commandes et stocks de certaines industries particulières

Standard industrial classification (1970) — Classification des activités économiques (1970)	1977					1978				
	April — Avril	May — Mai	June — Juin	July — Juill.	Year to date — Total cumu- latif	April — Avril	May — Mai	June(r) — Jun(tr)	July(p) — Juill (p)	Year to date — Total cumu- latif
thousands of dollars — milliers de dollars										
MAJOR GROUP 1 — FOOD AND BEVERAGE INDUSTRIES — GROUPE 1 — INDUSTRIE DES ALIMENTS ET BOISSONS										
1011 — Slaughtering and meat processors — Abattage et conditionnement de la viande										
Shipments — Livraisons	339,905	380,331	369,275	370,286	2,427,757	438,486	483,019	469,953	440,371	3,004,465
Inventory owned — Total — Des stocks possédés	170,086	172,584	174,788	167,911		193,853	191,631	174,827	175,507	
103 — Fruit and Vegetable Processing Industries — Préparation de fruits et de légumes										
Shipments — Livraisons	94,138	103,076	91,454	90,612	654,706	106,922	108,960	116,917	109,051	757,427
Inventory owned — Total — Des stocks possédés	325,010	312,370	312,076	310,885		363,016	358,266	350,473	350,384	
104 — Dairy products industry — Industrie laitière										
Shipments — Livraisons	230,942	271,394	289,994	268,994	1,724,342	271,779	304,194	330,745	305,303	1,995,449
Inventory owned — Total — Des stocks possédés	193,616	198,345	206,898	217,127		219,176	226,708	230,880	232,810	
106 — Feed industry — Fabrication d'aliments pour les animaux										
Shipments — Livraisons	128,607	138,127	134,311	111,427	874,783	136,579	161,310	152,059	135,334	854,652
Inventory owned — Total — Des stocks possédés	68,995	67,530	66,111	70,528		80,816	83,498	86,847	80,084	
1071 — Biscuit manufacturers — Fabricants de biscuits										
Shipments — Livraisons	21,907	21,801	23,479	19,278	153,544	24,786	24,792	24,167	21,066	165,583
Inventory owned — Total — Des stocks possédés	39,296	38,613	34,487	36,526		38,239	38,839	38,927	36,924	
Raw materials — Matières premières	17,927	18,552	17,819	18,392		16,364	16,099	15,711	16,054	
Goods in process — Produits en cours	1,326	1,240	1,409	1,251		1,587	1,777	1,657	1,939	
Finished products — Produits finis	20,043	18,821	19,259	16,883		20,288	20,963	21,559	18,931	
1081 — Confectionery manufacturers — Fabricants de confiserie										
Shipments — Livraisons	39,765	39,451	39,614	37,131	271,238	42,060	44,054	45,523	39,800	320,294
Inventory owned — Total — Des stocks possédés	85,454	88,755	97,644	105,271		105,004	112,937	123,835	123,813	
Raw materials — Matières premières	43,128	43,259	46,100	51,046		48,598	54,027	55,204	56,062	
Goods in process — Produits en cours	7,005	5,693	7,221	6,926		9,879	9,243	9,603	7,464	
Finished products — Produits finis	35,321	39,803	44,323	47,299		46,527	49,667	59,028	60,287	
1082 — Cane and beet sugar processors — Traitement du sucre de canne et de betteraves										
Shipments — Livraisons	36,170	38,466	38,700	32,019	255,441	30,999	33,188	38,014	32,556	224,053
Inventory owned — Total — Des stocks possédés	120,622	127,149	113,991	98,432		131,354	124,961	127,488	108,713	
Raw materials — Matières premières	37,631	50,289	45,412	47,954		51,658	48,022	59,126	49,472	
Goods in process — Produits en cours	16,343	17,817	15,071	9,725		11,298	11,086	11,515	11,352	
Finished products — Produits finis	66,648	59,043	53,508	40,753		68,398	65,853	56,847	47,889	
1083 — Vegetable oil mills — Moulins à huile végétale										
Shipments — Livraisons	37,275	35,229	38,096	34,174	241,920	39,355	44,052	41,574	40,685	280,925
New orders — Nouvelles commandes	43,558	32,121	34,230	29,451		39,814	42,784	39,050	39,692	
Unfilled orders — Commandes en carnet	47,150	44,042	40,176	35,453		35,481	34,213	31,689	30,696	
Inventory owned — Total — Des stocks possédés	38,381	42,111	32,954	39,729		45,234	37,620	46,310	43,945	
1089 — Miscellaneous food processors, n.e.s. — Traitement de produits alimentaires divers, n.e.s.										
Shipments — Livraisons	171,530	196,283	175,440	185,412	1,128,018	173,935	189,591	200,535	194,539	1,317,380
Inventory owned — Total — Des stocks possédés	319,148	339,389	347,588	344,236		284,817	273,986	276,459	273,699	

TABLE 6. Estimated Value of Shipments, Orders and Inventories in Selected Individual Industries - Continued
 TABLEAU 6. Valeur estimative des livraisons, commandes et stocks de certaines industries particulières - suite

Standard industrial classification (1970) - Classification des activités économiques (1970)	1977					1978				
	April - Avril	May - Mai	June - Jun	July - Juill.	Year to date - Total cumu- latif	April - Avril	May - Mai	June(r) - Jun(r)	July(p) - Juill.(p)	Year to date - Total cumu- latif
thousands of dollars - milliers de dollars										
MAJOR GROUP 1 - FOOD AND BEVERAGE INDUSTRIES - Concluded - GROUPE 1 - INDUSTRIE DES ALIMENTS ET BOISSONS - FIN										
1091 - Soft drink manufacturers - Fabricants de boissons gazeuses										
Shipments - Livraisons	63,881	71,316	75,793	84,079	455,271	70,245	87,445	95,595	90,706	535,903
Inventory owned - Total - Des stocks possédés	49,649	49,602	50,741	50,232		55,317	53,401	56,753	56,320	
1092 - Distilleries - Distilleries										
Shipments - Livraisons	71,475	41,203	53,966	31,212	310,217	44,106	42,692	47,047	39,789	295,267
Inventory owned - Total - Des stocks possédés	474,732	480,392	486,214	484,972		456,294	457,026	453,942	454,801	
1093 - Breweries - Brasseries										
Shipments - Livraisons	68,275	78,171	85,143	84,615	471,283	64,207	88,654	89,551	83,737	489,300
Inventory owned - Total - Des stocks possédés	64,380	64,679	67,766	63,353		64,239	64,131	61,565	62,301	
1094 - Wineries - Producteurs de vin										
Shipments - Livraisons	6,962	7,855	7,832	8,166	47,582	8,377	9,626	10,482	11,192	59,943
Inventory owned - Total - Des stocks possédés	67,045	65,598	62,433	61,523		68,705	66,987	61,767	61,357	
MAJOR GROUP 3 - RUBBER AND PLASTICS PRODUCTS INDUSTRIES - GROUPE 3 - INDUSTRIE DU CAOUTCHOUC ET DES PRODUITS EN MATIÈRE PLASTIQUE										
162 - Rubber products industries - Industrie des produits en caoutchouc										
Shipments - Livraisons	108,140	111,346	112,688	90,697	747,174	120,733	128,039	142,894	114,867	842,121
Inventory owned - Total - Des stocks possédés	346,253	352,486	350,195	350,182		371,197	372,696	374,266	368,793	
Raw materials - Matières premières	77,573	76,187	73,177	77,415		83,372	83,751	83,964	85,781	
Goods in process - Produits en cours	32,819	33,637	32,994	33,659		36,471	38,302	37,030	36,398	
Finished products - Produits finis	235,861	242,662	244,024	239,108		251,354	250,643	253,272	246,612	
165 - Plastics fabricating industry, n.e.s. - Fabrication d'articles en matière plastique, n.e.s.										
Shipments - Livraisons	104,581	108,046	115,295	93,205	708,987	118,764	127,154	139,478	118,201	832,126
Inventory owned - Total - Des stocks possédés	168,232	163,862	163,039	162,398		188,261	197,396	184,338	182,393	
MAJOR GROUP 4 - LEATHER INDUSTRIES - GROUPE 4 - INDUSTRIE DU CUIR										
174 - Shoe factories - Fabriques de chaussures										
Shipments - Livraisons	27,213	27,623	32,601	29,151	219,492	35,299	38,883	42,807	36,635	261,409
Inventory owned - Total - Des stocks possédés	82,406	85,450	85,871	82,834		78,866	87,078	93,857	89,939	
MAJOR GROUP 5 - TEXTILE INDUSTRIES - GROUPE 5 - INDUSTRIE TEXTILE										
181 - Cotton yarn and cloth mills - Filature et tissage du coton										
Shipments - Livraisons	36,408	26,859	32,576	19,364	214,329	37,536	37,326	39,261	39,166	268,151
New orders - Nouvelles commandes	32,360	21,160	36,202	21,487		41,178	36,984	36,736	39,175	
Unfilled orders - Commandes en carnet	55,024	49,325	52,951	55,074		79,480	79,138	76,613	76,622	
Inventory owned - Total - Des stocks possédés	104,794	101,823	103,658	99,633		101,205	100,119	100,942	100,991	
Raw materials - Matières premières	21,114	21,272	21,142	20,787		20,506	20,159	20,927	20,937	
Goods in process - Produits en cours	25,256	24,485	24,919	24,774		26,714	26,573	28,451	28,473	
Finished products - Produits finis	58,424	56,066	57,597	54,072		53,985	53,387	51,562	51,581	
182 - Wool yarn and cloth mills - Filature et tissage de la laine										
Shipments - Livraisons	13,968	14,695	15,112	12,718	97,228	18,212	18,576	21,013	14,741	127,618
Inventory owned - Total - Des stocks possédés	50,174	49,433	50,129	50,343		59,515	58,872	55,506	55,243	

TABLE 6. Estimated Value of Shipments, Orders and Inventories in Selected Individual Industries - Continued
TABLEAU 6. Valeur estimative des livraisons, commandes et stocks de certaines industries particulières - suite

Standard industrial classification (1970) — Classification des activités économiques (1970)	1977					1978				
	April — Avril	May — Mai	June — Juin	July — Juill.	Year to date — Total cumu- latif	April — Avril	May — Mai	June(r) — Juin(r)	July(p) — Juill. (p)	Year to date — Total cumu- latif
thousands of dollars - milliers de dollars										
MAJOR GROUP 5 - TEXTILE INDUSTRIES -										
Concluded - GROUPE 5 - INDUSTRIE										
TEXTILE - fin										
183 - Man-made fibre, Yarn and cloth mills - Fabrication de fibres, filés et tissus artificiels et synthétiques										
Shipments - Livraisons	73,100	78,005	75,834	56,849	496,107	76,138	81,105	79,033	64,170	531,118
Inventory owned - Total - Des stocks possédés	146,011	350,205	150,758	149,548		154,629	157,853	157,882	156,873	
184 - Cordage and twine industry - Corderie et ficellerie (fabrication)										
Shipments - Livraisons	1,487	1,664	1,788	1,619	11,129	1,690	1,800	1,900	1,801	12,387
Inventory owned - Total - Des stocks possédés	10,325	10,700	10,778	8,912		9,430	9,167	9,172	9,216	
186 - Carpet, mat and rug industry - Industrie des tapis, des carpettes et de la moquette										
Shipments - Livraisons	35,113	33,724	35,884	31,068	228,679	34,966	35,081	34,788	30,683	228,656
Inventory owned - Total - Des stocks possédés	91,673	92,820	92,476	90,305		87,984	89,446	88,575	87,293	
1871 - Cotton and jute bags manufacturers - Fabricants de sacs de coton et de jute										
Shipments - Livraisons	2,237	1,978	2,155	2,248	16,531	2,742	2,636	2,190	1,960	17,814
Inventory owned - Total - Des stocks possédés	6,963	8,085	8,214	7,849		6,244	7,018	7,270	7,330	
1872 - Canvas products manufacturers - Fabricants d'articles en grosse toile										
Shipments - Livraisons	6,550	7,411	6,970	5,301	39,802	5,267	5,761	5,570	5,412	36,166
Inventory owned - Total - Des stocks possédés	22,489	21,932	21,803	22,860		22,442	21,286	21,280	20,983	
MAJOR GROUP 6 - KNITTING MILLS -										
GROUPE 6 - BONNETERIE										
231 - Hosiery mills - Industrie des bas et chaussettes										
Shipments - Livraisons	8,268	8,638	9,802	9,849	66,286	10,908	11,224	12,103	11,895	81,323
Inventory owned - Total - Des stocks possédés	24,910	25,782	27,562	26,834		27,030	28,070	26,774	24,308	
239 - Knitting mills (except hosiery mills) - Bonneterie (sauf fabrication de bas et chaussettes)										
Shipments - Livraisons	40,074	43,318	50,151	47,186	316,780	51,065	59,029	72,616	63,008	409,335
Inventory owned - Total - Des stocks possédés	121,857	124,716	128,455	122,553		132,470	135,930	135,045	134,121	
MAJOR GROUP 7 - CLOTHING INDUSTRIES -										
GROUPE 7 - INDUSTRIE DE L'HABILLEMENT										
243 - Men's clothing industries - Industrie des vêtements pour hommes										
Shipments - Livraisons	88,650	76,288	87,520	90,453	642,871	101,548	91,609	114,464	110,515	757,174
Inventory owned - Total - Des stocks possédés	215,502	230,799	245,421	230,611		243,042	264,591	270,481	258,982	
244 - Women's clothing industries - Industrie des vêtements pour dames										
Shipments - Livraisons	81,654	79,640	91,361	97,569	625,640	104,419	94,227	112,214	109,585	762,203
Inventory owned - Total - Des stocks possédés	147,360	159,716	176,773	160,051		180,908	183,633	190,303	195,343	
245 - Children's clothing industry - Industrie des vêtements pour enfants										
Shipments - Livraisons	12,712	12,352	18,554	17,382	108,159	18,206	17,129	25,151	22,236	145,289
Inventory owned - Total - Des stocks possédés	44,326	45,074	45,842	43,439		49,133	52,576	49,877	47,000	
248 - Foundation garment industry - Industrie des corsets et soutiens-gorge										
Shipments - Livraisons	5,285	5,865	7,052	4,364	44,437	6,066	6,207	5,788	6,283	45,549
Inventory owned - Total - Des stocks possédés	18,775	19,450	19,539	18,487		39,157	19,618	19,803	19,838	

TABLE 6. Estimated Value of Shipments, Orders and Inventories in Selected Individual Industries – Continued
 TABLEAU 6. Valeur estimative des livraisons, commandes et stocks de certaines industries particulières – suite

Standard industrial classification (1970) — Classification des activités économiques (1970)	1977					1978				
	April — Avril	May — Mai	June — Jun	July — Juill	Year to date — Total cumu- latif	April — Avril	May — Mai	June(r) — Juin(r)	July(tp) — Juill.(p)	Year to date — Total cumu- latif
thousands of dollars – milliers de dollars										
MAJOR GROUP 8 – WOOD INDUSTRIES – GROUPE 8 – INDUSTRIE DU BOIS										
251 – Sawmills, planing mills and shingle mills – Scieries, ateliers de rabotage et usines de bardeaux										
Shipments – Livraisons	317,728	330,390	351,049	321,821	2,202,154	428,873	464,602	480,212	431,329	2,945,663
Inventory owned – Total – Des stocks possédés	528,855	502,723	498,236	498,867		657,916	623,252	609,111	581,557	
252 – Veneer and plywood mills – Fabriques de placages et de contre-plaqué										
Shipments – Livraisons	61,217	59,489	61,890	53,811	402,582	76,564	75,947	75,490	70,864	499,205
Inventory owned – Total – Des stocks possédés	82,903	85,784	82,178	78,842		79,964	80,809	80,412	75,768	
254 – Sash, door and other millwork plants – Industrie des portes, châssis et autres bois ouvrés										
Shipments – Livraisons	92,177	105,561	121,788	110,168	668,772	100,035	130,664	138,319	122,973	744,686
Inventory owned – Total – Des stocks possédés	188,205	182,094	188,350	186,153		207,467	211,952	207,391	197,032	
MAJOR GROUP 9 – FURNITURE AND FIXTURE INDUSTRIES – GROUPE 9 – INDUSTRIE DU MEUBLE ET DES ARTICLES D'AMUBLEMENT										
261 – Household furniture manufacturers – Industrie des meubles de maison										
Shipments – Livraisons	65,273	67,389	70,074	56,821	460,932	78,580	85,347	85,018	63,430	544,420
Inventory owned – Total – Des stocks possédés	172,187	172,973	166,721	165,032		157,902	157,864	155,878	148,264	
264 – Office furniture manufacturers – Industrie des meubles de bureau										
Shipments – Livraisons	19,890	19,929	20,514	15,012	130,145	19,880	19,986	19,890	16,945	133,681
Inventory owned – Total – Des stocks possédés	40,828	40,101	41,567	39,969		42,558	42,599	42,031	41,451	
MAJOR GROUP 10 – PAPER AND ALLIED INDUSTRIES – GROUPE 10 – INDUSTRIE DU PAPIER ET ACTIVITES ANNEXES										
271 – Pulp and paper mills – Usines de pâtes et papiers										
Shipments – Livraisons	546,912	551,800	620,907	521,778	3,842,457	605,197	655,737	676,050	636,660	4,273,300
Inventory owned – Total – Des stocks possédés	875,181	853,376	896,882	918,049		890,383	845,252	833,221	865,788	
272 – Asphalt roofing manufacturers – Fabricants de papier de couverture asphalté										
Shipments – Livraisons	14,873	13,678	13,640	12,955	97,579	19,998	21,335	21,306	18,459	133,602
Inventory owned – Total – Des stocks possédés	11,232	12,488	13,397	12,895		14,024	12,382	12,269	11,584	
2731 – Folding carton and set-up box manufacturers – Fabricants de cartons pliants et de boîtes montées										
Shipments – Livraisons	30,156	30,328	33,792	27,422	212,026	39,753	38,279	40,371	32,151	249,482
Inventory owned – Total – Des stocks possédés	64,822	64,754	66,258	67,898		75,008	72,174	76,029	79,396	
2732 – Corrugated box manufacturers – Fabricants de boîtes en carton ondulé										
Shipments – Livraisons	46,686	49,984	55,507	41,167	333,316	51,519	56,043	59,444	46,956	366,263
Inventory owned – Total – Des stocks possédés	49,471	48,867	47,558	52,224		40,284	48,063	48,883	49,027	
2733 – Paper and plastic bag manufacturers – Fabricants de sacs en papier et en plastique										
Shipments – Livraisons	32,310	31,697	35,277	30,326	221,691	38,032	39,693	40,467	35,697	261,748
Inventory owned – Total – Des stocks possédés	51,894	55,109	57,350	58,774		59,618	58,585	58,187	60,214	
274 – Miscellaneous paper converters – Transformation diverses du papier										
Shipments – Livraisons	66,068	68,872	75,242	58,372	465,534	74,030	76,482	79,265	67,262	515,159
Inventory owned – Total – Des stocks possédés	141,268	139,555	147,063	148,904		145,837	151,390	153,631	151,456	

TABLE 6. Estimated Value of Shipments, Orders and Inventories in Selected Individual Industries - Continued
TABLEAU 6. Valeur estimative des livraisons, commandes et stocks de certaines industries particulières - suite

Standard industrial classification (1970) — Classification des activités économiques (1970)	1977					1978				Year to date — Total cumu- lato
	April — Avril	May — Mai	June — Jun	July — Juill.	Year to date — Total cumu- lato	April — Avril	May — Mai	June(r) — Jun(r)	July(p) — Juill.(p)	
thousands of dollars - milliers de dollars										
MAJOR GROUP 11 - PRINTING, PUBLISHING AND ALLIED INDUSTRIES - GROUPE 11 - IMPRIMERIE, ÉDITIONS ET ACTIVITÉS ANNEXES										
286 - Commercial printing - Imprimerie commerciale										
Shipments - Livraisons	131,980	127,582	135,225	112,279	883,799	157,790	159,372	158,406	136,256	1,059,509
Inventory owned - Total - Des stocks possédés	157,499	157,507	163,087	171,254		177,483	188,902	194,571	197,135	
289 - Publishing and printing - Édition et impression										
Shipments - Livraisons	102,912	101,260	105,314	87,436	683,412	109,569	115,465	116,961	97,681	729,388
Inventory owned - Total - Des stocks possédés	35,918	36,504	36,041	37,506		38,199	42,398	38,913	39,126	
MAJOR GROUP 12 - PRIMARY METAL INDUSTRIES - GROUPE 12 - PREMIÈRE TRANSFORMATION DES MÉTAUX										
291 - Iron and steel mills - Sidérurgie										
Shipments - Livraisons	317,775	316,013	360,300	277,548	2,203,435	364,932	420,405	447,838	409,330	2,212,381
New orders - Nouvelles commandes	392,525	310,409	387,412	249,374		384,705	476,315	371,648	444,384	
Unfilled orders - Commandes en carnet	548,282	542,578	569,790	541,616		709,423	765,333	689,143	724,187	
Inventory owned - Total - Des stocks possédés	880,116	909,161	914,272	946,882		895,006	947,788	983,048	959,441	
Raw materials - Matières premières	339,994	364,403	390,726	414,530		366,982	411,364	455,965	466,177	
Goods in process - Produits en cours	328,248	325,385	310,409	323,233		305,994	306,272	309,610	298,572	
Finished products - Produits finis	211,875	219,373	213,137	209,119		222,030	230,152	217,473	194,794	
292 - Steel pipe and tube mills - Fabriques de tubes et tuyaux d'acier										
Shipments - Livraisons	33,794	37,708	46,600	35,846	278,730	53,412	51,698	63,865	53,476	373,402
Inventory owned - Total - Des stocks possédés	116,628	117,913	116,409	112,528		126,877	136,041	136,634	131,177	
Raw materials - Matières premières	41,780	40,817	41,451	42,423		46,518	51,541	56,941	62,090	
Goods in process - Produits en cours	22,075	21,486	19,607	19,447		24,268	20,542	17,698	18,358	
Finished products - Produits finis	52,773	55,610	55,351	50,658		56,091	61,958	61,995	50,729	
294 - Iron foundries - Fonderies de fer										
Shipments - Livraisons	17,568	40,519	42,953	32,019	275,206	43,402	44,532	50,085	44,066	305,031
Unfilled orders - Commandes en carnet	50,061	46,930	41,140	50,851		48,436	42,257	46,248	53,708	
Inventory owned - Total - Des stocks possédés	60,873	61,537	65,139	63,947		77,334	78,527	76,025	66,136	
297 - Copper and copper alloy rolling, casting and extruding - Laminage, moulage et extrusion du cuivre et de ses alliages										
Shipments - Livraisons	32,309	32,314	34,023	30,386	226,337	35,316	33,677	36,439	29,616	231,347
New orders - Nouvelles commandes	31,727	25,938	31,873	28,354		35,532	32,930	35,651	29,625	
Unfilled orders - Commandes en carnet	48,262	41,886	39,736	37,704		40,457	39,710	38,922	38,931	
Inventory owned - Total - Des stocks possédés	47,359	49,068	46,120	46,300		50,634	54,609	48,077	44,696	
MAJOR GROUP 13 - METAL FABRICATING INDUSTRIES (Except Machinery and Transportation Equipment Industries) - GROUPE 13 - FABRICATION DE PRODUITS EN MÉTAL (sauf machines et équipement de transport)										
301 - Boiler and plate works - Industrie des chaudières et des plaques										
Shipments - Livraisons	49,336	46,330	51,074	48,560	369,724	62,043	66,269	63,380	66,176	376,886
New orders - Nouvelles commandes	54,566	19,246	31,583	28,454		31,401	41,673	128,636	166,100	
Unfilled orders - Commandes en carnet	644,459	608,313	589,222	599,041		486,097	472,403	537,677	593,652	
Inventory held - Total - Des stocks détenus	99,673	99,637	94,339	96,921		99,668	102,769	102,005	99,320	

TABLE 6. Estimated Value of Shipments, Orders and Inventories in Selected Individual Industries - Continued
 TABLEAU 6. Valeur estimative des livraisons, commandes et stocks de certaines industries particulières - suite

Standard industrial classification (1970) - Classification des activités économiques (1970)	1977					1978				
	April - Avril	May - Mai	June - Juin	July - Juill.	Year to date - Total cumu- latif	April - Avril	May - Mai	June(r) - Jun(r)	July(p) - Joill.(p)	Year to date - Total cumu- latif
thousands of dollars - milliers de dollars										
MAJOR GROUP 13 - METAL FABRICATING INDUSTRIES (Except Machinery and Transportation Equipment Industries) - Concluded -										
GROUP 13 - FABRICATION DE PRODUITS EN METAL (sauf machines et équipement de transport) - fin										
302 - Fabricated structural metal industry - Fabrication d'éléments de charpente métallique										
Shipments - Livraisons	86,232	87,252	87,436	80,406	593,623	84,514	89,060	92,054	90,625	567,136
New orders - Nouvelles commandes	99,388	96,613	73,554	93,382		77,873	136,817	44,291	98,451	
Unfilled orders - Commandes en carnet	401,707	411,068	397,186	410,162		329,020	376,777	329,014	336,840	
Inventory owned - Total - Des stocks possédés	164,980	165,175	167,533	172,463		195,547	246,596	187,047	181,658	
Inventory held - Total - Des stocks détenus	496,914	525,570	521,661	537,694		543,190	545,667	544,373	539,692	
304 - Metal stamping, pressing and coating Industry - Industrie de l'embou- lissage, du matricage et du revêtement des métaux										
Shipments - Livraisons	140,500	149,930	174,781	154,537	1,017,482	170,043	189,149	203,958	183,537	1,208,932
New orders - Nouvelles commandes	145,482	145,368	188,782	152,289		164,497	189,320	201,279	180,537	
Unfilled orders - Commandes en carnet	82,664	78,102	92,103	89,855		87,242	87,413	84,734	81,734	
Inventory owned - Total - Des stocks possédés	328,412	317,382	311,700	314,011		400,727	387,250	374,102	362,130	
Raw materials - Matières premières	183,690	175,412	171,015	176,414		237,485	219,952	200,980	190,264	
Goods in process - Produits en cours	64,830	64,060	63,664	62,169		80,610	87,126	90,464	89,211	
Finished products - Produits finis	79,892	77,910	77,031	75,428		82,632	80,172	82,658	82,655	
305 - Wire and wire products manufacturers - Industrie du fil métallique et de ses produits										
Shipments - Livraisons	77,641	88,772	97,771	78,771	585,758	107,578	116,345	120,404	108,857	755,387
New orders - Nouvelles commandes	63,380	85,648	95,579	90,308		97,589	136,771	129,796	131,687	
Unfilled orders - Commandes en carnet	114,189	111,065	108,873	120,410		148,769	169,195	178,587	201,417	
Inventory owned - Total - Des stocks possédés	240,915	238,620	237,809	233,607		248,739	245,750	239,204	226,417	
Raw materials - Matières premières	114,471	112,934	112,086	115,072		113,647	111,506	111,554	109,570	
Goods in process - Produits en cours	20,721	20,186	20,941	19,844		19,519	19,143	19,708	20,101	
Finished products - Produits finis	105,723	105,500	104,782	98,691		115,573	115,101	107,942	96,746	
306 - Hardware, tool and cutlery manufac- turers - Fabricants de quincaillerie, d'outillage et de coutellerie										
Shipments - Livraisons	51,588	51,938	56,455	49,534	361,743	70,144	89,104	72,070	69,867	460,938
New orders - Nouvelles commandes	52,139	52,015	49,807	50,052		68,551	67,406	65,381	77,978	
Unfilled orders - Commandes en carnet	51,923	53,000	46,352	46,870		61,869	60,171	53,482	61,593	
Inventory owned - Total - Des stocks possédés	131,748	135,297	136,008	132,457		136,304	138,197	143,208	148,013	
Raw materials - Matières premières	55,498	57,857	58,034	58,953		55,578	56,257	57,734	62,592	
Goods in process - Produits en cours	41,729	42,272	41,811	39,683		48,296	48,081	49,500	47,263	
Finished products - Produits finis	34,521	35,168	36,163	33,811		32,430	33,859	35,974	38,158	
307 - Heating equipment manufacturers - Fabricants d'appareils de chauffage										
Shipments - Livraisons	14,349	15,284	17,363	14,035	107,238	14,525	16,200	18,687	17,376	111,570
New orders - Nouvelles commandes	13,397	19,099	18,029	13,493		16,474	18,852	19,949	12,608	
Unfilled orders - Commandes en carnet	38,215	42,030	42,696	42,154		51,423	54,075	55,337	50,869	
Inventory owned - Total - Des stocks possédés	57,153	58,172	59,387	60,612		57,742	60,378	59,704	58,157	
309 - Miscellaneous metal fabricating industries - Fabrication de produits métalliques divers										
Shipments - Livraisons	84,057	90,598	97,796	77,104	603,506	96,924	103,339	106,113	84,948	674,244
New orders - Nouvelles commandes	88,934	90,947	95,019	66,558		106,579	108,634	99,605	85,476	
Unfilled orders - Commandes en carnet	130,422	130,771	127,994	117,448		142,629	147,924	141,416	141,944	
Inventory owned - Total - Des stocks possédés	233,195	240,407	233,270	224,944		271,473	269,483	268,394	259,957	
Raw materials - Matières premières	104,835	106,172	102,259	103,853		122,528	117,207	119,299	122,845	
Goods in process - Produits en cours	65,251	67,842	67,787	66,566		78,181	80,011	79,048	75,982	
Finished products - Produits finis	63,109	66,393	63,224	54,525		70,764	72,265	70,047	61,130	

TABLE 6. Estimated Value of Shipments, Orders and Inventories in Selected Individual Industries - Continued
 TABLEAU 6. Valeur estimative des livraisons, commandes et stocks de certaines industries particulières - suite

Standard industrial classification (1970) - Classification des activités économiques (1970)	1977					1978				
	April	May	June	July	Year to date	April	May	June(r)	July(p)	Year to date
	Avril	Mai	Juin	Juill	Total cumu- latif	Avril	Mai	Juin(r)	Juill (p)	Total cumu- latif
Thousands of dollars - milliers de dollars										
MAJOR GROUP 14 - MACHINERY INDUSTRIES (except Electrical Machinery) - GROUPE 14 - FABRICATION DE MACHINES (sauf électriques)										
311 - Agricultural implement industry - Fabricants d'instruments aratoires										
Shipments - Livraisons	89,164	80,479	81,867	51,472	548,387	99,578	92,202	79,956	76,438	575,340
Inventory owned - Total - Des stocks possédés	243,916	309,985	225,200	212,837		223,135	212,739	209,261	219,321	
315 - Miscellaneous machinery and equipment manufacturers - Fabricants de machines et d'équipement divers										
Shipments - Livraisons	220,783	223,513	259,134	187,073	1,573,898	280,357	284,518	306,873	265,265	1,859,885
New orders - Nouvelles commandes	371,402	185,668	190,103	183,191		319,083	264,483	311,033	298,157	
Unfilled orders - Commandes en carnet	1,558,214	1,520,369	1,451,318	3,447,456		1,561,953	1,541,918	1,546,378	1,579,570	
Inventory owned - Total - Des stocks possédés	705,451	699,853	693,276	699,890		791,645	789,869	783,191	756,963	
Inventory held - Total - Des stocks détenus	885,396	907,163	913,282	920,182		1,025,844	1,031,853	1,033,189	1,022,317	
Raw materials - Matières premières	329,225	326,473	317,137	316,643		320,949	319,082	318,582	305,160	
Goods in process - Produits en cours	386,739	101,883	415,618	422,813		501,590	502,425	505,327	517,634	
Finished products - Produits finis	169,431	173,807	180,527	180,726		203,305	210,346	209,280	199,523	
318 - Office and store machinery manufacturers - Fabricants de machine pour le bureau et le commerce										
Shipments - Livraisons	29,411	34,809	35,554	28,550	214,885	32,094	39,416	36,109	32,317	230,944
Inventory owned - Total - Des stocks possédés	91,208	89,900	91,572	91,158		121,314	118,766	119,149	121,627	
Raw materials - Matières premières	59,305	58,960	58,927	58,646		82,584	80,189	81,418	84,050	
Goods in process - Produits en cours	15,982	13,252	15,404	14,818		22,170	21,155	20,931	21,985	
Finished products - Produits finis	15,921	17,688	17,241	17,694		16,559	17,422	16,800	15,592	
MAJOR GROUP 15 - TRANSPORTATION EQUIPMENT INDUSTRIES - GROUPE 15 - FABRICATION D'EQUIPEMENT DE TRANSPORT										
321 - Aircraft and aircraft parts manufacturers - Fabricants d'avions et de pièces										
Shipments - Livraisons	73,426	92,628	80,062	57,878	494,082	87,327	97,095	100,498	92,862	638,059
New orders - Nouvelles commandes	44,111	135,633	277,678	64,749		134,077	188,433	138,413	54,076	
Unfilled orders - Commandes en carnet	1,247,380	1,290,385	1,488,001	1,494,872		1,772,670	1,864,008	1,881,923	1,843,337	
Inventory held - Total - Des stocks détenus	352,476	360,930	366,898	379,762		548,483	544,065	558,276	579,710	
323 - Motor vehicle manufacturers - Fabricants de véhicules automobiles										
Shipments - Livraisons	768,641	788,434	868,936	525,579	5,138,501	826,134	870,229	966,480	559,950	5,516,409
Inventory owned - Total - Des stocks possédés	530,401	519,592	497,998	406,154		693,866	688,847	631,788	521,934	
Raw materials - Matières premières	246,285	243,348	232,720	183,126		314,468	295,907	282,042	205,894	
Goods in process - Produits en cours	151,584	143,285	119,943	108,091		169,977	162,449	161,234	150,375	
Finished products - Produits finis	132,532	132,959	145,335	114,937		209,421	230,491	188,512	165,665	
325 - Motor vehicle parts and accessories manufacturers - Fabricants de pièces et accessoires d'automobiles										
Shipments - Livraisons	324,317	341,473	356,630	239,664	2,225,597	380,131	394,185	388,286	285,324	2,480,230
New orders - Nouvelles commandes	320,621	340,014	345,866	236,320		382,803	375,548	383,956	291,931	
Unfilled orders - Commandes en carnet	122,283	120,824	110,060	106,716		128,388	109,751	105,421	112,069	
Inventory owned - Total - Des stocks possédés	400,792	383,416	374,284	365,275		413,037	422,850	435,364	453,788	
Raw materials - Matières premières	169,956	165,634	158,265	158,983		181,735	194,583	205,018	218,976	
Goods in Process - Produits en cours	156,391	143,958	144,151	139,355		151,375	151,411	152,013	160,481	
Finished products - Produits finis	74,445	73,824	71,868	66,937		79,927	76,856	78,334	74,332	

TABLE 6. Estimated Value of Shipments, Orders and Inventories in Selected Individual Industries - Continued
TABLÉAU 6. Valeur estimative des livraisons, commandes et stocks de certaines industries particulières - suite

Standard industrial classification (1970) - Classification des activités économiques (1970)	1977					1978				
	April - Avril	May - Mai	June - Juin	July - Juill.	Year to date - Total cumu- latif	April - Avril	May - Mai	June(r) - Juin(r)	July(p) - Juill.(p)	Year to date - Total cumu- latif
thousands of dollars - milliers de dollars										
MAJOR GROUP 15 - TRANSPORTATION EQUIPMENT INDUSTRIES - Concluded -										
GROUPE 15 - FABRICATION D'ÉQUIPEMENT DE TRANSPORT - fin										
326 - Railroad rolling stock industry -										
Fabricants de matériel ferroviaire roulant										
Shipments - Livraisons	21,210	30,689	30,343	15,133	155,758	20,145	29,565	49,964	35,597	220,159
New orders - Nouvelles commandes	60,859	24,883	24,436	108,541		815	26,937	119,550	25,669	
Unfilled orders - commandes en carnet	488,892	483,086	477,179	353,505		648,099	645,471	715,057	705,129	
Inventory held - Total - Des stocks détenus	118,264	116,657	115,822	120,277		139,957	140,251	153,704	149,677	
Raw materials - Matières premières	57,635	59,937	59,724	62,671		71,347	67,495	82,797	80,087	
Goods in process - Produits en cours	46,862	43,472	43,201	46,378		62,334	65,511	66,093	63,321	
Finished products - Produits finis	13,767	13,248	12,897	11,228		6,276	7,245	4,814	6,269	
327 - Shipbuilding and repair - Construction et réparation de navires										
Shipments - Livraisons	53,586	53,552	58,378	38,934	325,547	44,748	51,334	67,502	53,636	377,022
New orders - Nouvelles commandes	82,014	234	179,227	18,267		119,984	43,965	77,831	44,420	
Unfilled orders - Commandes en carnet	739,150	685,384	806,233	785,566		522,473	516,105	526,434	517,248	
Inventory owned - Total - Des stocks possédés	102,273	88,216	90,651	93,238		132,194	131,770	151,820	153,443	
Inventory held - Total - Des stocks détenus	303,680	296,989	311,643	319,338		392,689	393,367	441,588	386,411	
MAJOR GROUP 16 - ELECTRICAL PRODUCTS INDUSTRIES - GROUPE 16 - FABRICATION DE PRODUITS ÉLECTRIQUES										
331 - Manufacturers of small electrical appliances - Fabricants de petits appareils électriques										
Shipments - Livraisons	21,343	20,963	23,547	21,696	151,103	17,839	18,401	39,642	18,968	131,245
Inventory owned - Total - Des stocks possédés	75,083	74,510	72,001	70,884		80,852	81,205	84,720	82,550	
332 - Manufacturers of major appliances (electric and non-electric) - Fabricants de gros appareils (électriques ou non)										
Shipments - Livraisons	42,172	42,010	47,345	44,125	298,470	45,931	50,341	54,403	48,235	317,302
New orders - Nouvelles commandes	42,230	41,618	49,601	43,576		45,380	50,720	54,395	49,098	
Unfilled orders - commandes en carnet	11,165	10,773	13,029	12,480		14,888	15,267	15,259	16,122	
Inventory owned - Total - Des stocks possédés	146,395	147,402	141,855	128,720		150,806	152,373	149,723	138,424	
Raw materials - Matières premières	34,427	34,295	31,475	30,201		39,421	39,322	37,518	37,600	
Goods in process - Produits en cours	26,933	26,987	27,006	26,056		31,421	28,436	28,940	28,130	
Finished products - Produits finis	85,035	86,120	83,374	72,463		79,964	84,615	83,263	72,694	
333 - Manufacturers of lighting fixtures - Fabricants d'appareils d'éclairage										
Shipments - Livraisons	13,493	13,235	14,595	10,652	90,578	13,612	13,842	14,819	11,672	94,017
Inventory owned - Total - Des stocks possédés	55,300	56,253	55,594	53,868		56,474	58,153	62,252	61,821	
334 - Manufacturers of household radio and television receivers - Fabricants de radiorécepteurs et de téléviseurs ménagers										
Shipments - Livraisons	19,762	19,100	23,351	18,629	140,417	21,603	22,191	22,694	20,062	152,999
Inventory owned - Total - Des stocks possédés	67,534	65,838	59,892	55,978		50,873	49,902	55,053	54,054	
Raw materials - Matières premières	17,671	16,696	15,206	14,952		13,309	12,092	16,478	15,269	
Goods in process - produits en cours	11,083	10,713	9,612	9,375		8,630	10,680	12,227	13,624	
Finished products - Produits finis	38,780	38,439	35,074	31,651		28,934	27,130	26,348	25,161	

TABLE 6. Estimated Value of Shipments, Orders and Inventories in Selected Individual Industries - Continued
 TABLEAU 6. Valeur estimative des livraisons, commandes et stocks de certaines industries particulières - suite

Standard industrial classification (1970) - Classification des activités économiques (1970)	1977					1978				
	April - Avril	May - Mai	June - Jun	July - Juill.	Year to date - Total cumu- latif	April - Avril	May - Mai	June(r) - Jun(r)	July(p) - Juill (p)	Year to date - Total cumu- latif
thousands of dollars - milliers de dollars										
MAJOR GROUP 16 - ELECTRICAL PRODUCTS INDUSTRIES - Concluded - GROUPE 16 - FABRICATION DE PRODUITS ÉLECTRIQUES - fin										
335 - Communications equipment manufacturers - Fabricants d'équipement de télécommunication										
Shipments - Livraisons	114,926	102,493	118,308	96,013	761,448	115,099	130,130	146,082	119,418	871,220
New orders - Nouvelles commandes	113,245	85,770	107,767	53,550		150,479	107,314	148,860	83,298	
Unfilled orders - Commandes en carnet	711,629	694,906	684,365	641,902		803,515	780,699	783,477	747,357	
Inventory held - Total - Des stocks										
detenus	372,785	371,621	383,312	364,527		407,712	404,063	410,142	431,577	
Raw materials - Matières premières	101,733	97,184	103,243	97,981		94,821	93,893	89,742	100,702	
Goods in process - Produits en cours	191,426	193,953	192,740	187,955		210,529	211,763	216,902	225,522	
Finished products - Produits finis	79,626	80,784	87,329	78,591		102,360	98,407	103,498	105,353	
336 - Manufacturers of electrical industrial equipment - Fabricants d'équipement électrique industriel										
Shipments - Livraisons	96,111	94,192	100,177	80,811	641,817	108,152	101,071	112,146	91,430	712,686
New orders - Nouvelles commandes	96,041	86,066	87,793	61,823		135,895	94,090	146,706	65,865	
Unfilled orders - Commandes en carnet	665,079	656,953	654,569	635,581		698,731	691,750	726,310	700,698	
Inventory owned - Total - Des stocks										
possédés	274,176	277,778	273,329	276,769		291,411	289,763	283,348	277,508	
Inventory held - Total - Des stocks										
detenus	336,141	339,279	332,125	335,178		322,886	317,979	310,941	308,029	
Raw materials - Matières premières	109,168	107,819	105,350	106,918		113,013	111,497	108,314	112,128	
Goods in process - Produits en cours	177,670	180,561	175,492	178,409		156,716	152,208	148,827	145,474	
Finished products - Produits finis	49,303	50,877	51,283	49,851		53,157	54,274	54,800	50,417	
338 - Manufacturers of electric wire and cable - Fabricants de fils et de câbles électriques										
Shipments - Livraisons	53,830	58,976	72,904	52,812	389,612	58,684	62,258	82,985	57,870	422,726
New orders - Nouvelles commandes	65,994	69,928	66,472	40,323		69,060	67,519	80,531	54,148	
Unfilled orders - Commandes en carnet	107,841	118,793	112,361	99,872		97,062	102,323	99,869	96,147	
Inventory owned - Total - Des stocks										
possédés	170,697	161,141	166,140	152,293		193,457	197,081	191,929	175,549	
Raw materials - Matières premières	39,372	38,948	37,832	39,961		37,287	38,102	35,794	31,299	
Goods in process - Produits en cours	46,893	47,838	47,211	42,143		48,834	50,143	51,840	47,488	
Finished products - Produits finis	84,432	74,355	81,097	70,189		107,336	108,836	104,295	94,762	
3391 - Battery manufacturers - Fabricants d'accumulateurs										
Shipments - Livraisons	8,677	10,220	11,778	10,418	71,631	9,982	10,072	11,047	10,772	72,790
New orders - Nouvelles commandes	10,319	12,629	12,393	7,886		11,073	8,777	11,891	10,762	
Unfilled orders - Commandes en carnet	12,994	15,403	16,018	13,486		10,892	9,597	10,441	10,431	
Inventory owned - Total - Des stocks										
possédés	44,539	47,862	48,492	47,975		43,745	46,871	49,050	48,360	
Raw materials - Matières premières	12,942	13,992	14,285	15,128		12,430	12,353	12,305	13,194	
Goods in process - Produits en cours	7,463	7,563	7,462	7,338		8,349	8,850	8,189	8,448	
Finished products - Produits finis	24,134	26,307	26,745	25,509		22,966	25,668	28,356	26,718	
3399 - Manufacturers of miscellaneous electrical products, n.e.s. - Fabricants de produits électriques divers, n.e.s.										
Shipments - Livraisons	28,442	26,697	27,004	24,544	189,986	31,162	31,020	32,051	30,734	217,447
New orders - Nouvelles commandes	34,371	27,660	26,681	24,663		29,872	31,309	30,116	31,258	
Unfilled orders - Commandes en carnet	48,113	39,076	34,753	38,872		39,519	39,808	37,673	38,627	
Inventory owned - Total - Des stocks										
possédés	129,290	131,538	132,185	126,452		133,586	136,382	137,282	136,827	
Raw materials - Matières premières	47,688	48,600	47,949	48,393		50,281	49,878	50,132	52,199	
Goods in process - Produits en cours	21,339	23,302	22,716	19,482		24,724	25,204	24,397	23,154	
Finished products - Produits finis	58,263	59,636	61,520	58,577		58,581	61,300	62,753	61,310	

TABLE 6. Estimated Value of Shipments, Orders and Inventories in Selected Individual Industries - Continued
TABLEAU 6. Valeur estimative des livraisons, commandes et stocks de certaines industries particulières - suite

Standard industrial classification (1970) — Classification des activités économiques (1970)	1977					1978				
	April — Avril	May — Mai	June — Jun	July — Juill.	Year to date — Total cumu- latif	April — Avril	May — Mai	June(r) — Jun(r)	July(p) — Juill.(p)	Year to date — Total cumu- latif
thousands of dollars - milliers de dollars										
MAJOR GROUP 17 - NON-METALLIC MINERAL PRODUCTS INDUSTRIES - GROUPE 17 - FABRICATION DE PRODUITS MINÉRAUX NON MÉTALLIQUES										
351 - Clay products Manufacturers - Fabricants de produits en argile										
Shipments - Livraisons	13,904	16,769	17,224	13,975	97,476	16,194	17,975	19,494	15,889	103,663
Inventory owned - Total - Des stocks possédés	39,666	38,923	37,715	36,799		47,099	48,291	47,577	46,514	
352 - Cement manufacturers - Fabricants de ciment										
Shipments - Livraisons	31,112	43,000	50,762	44,831	226,750	31,623	45,129	53,749	54,808	244,969
Inventory owned - Total - Des stocks possédés	97,143	95,113	88,049	86,140		106,434	109,666	105,282	96,680	
354 - Concrete products manufacturers - Fabricants de produits en béton										
Shipments - Livraisons	35,661	44,081	51,193	44,445	264,689	34,852	43,896	52,285	48,898	262,940
Inventory owned - Total - Des stocks possédés	75,897	77,648	77,910	78,985		84,131	84,050	86,817	83,535	
355 - Ready-mix concrete manufacturers - Fabricants de béton préparé										
Shipments - Livraisons	52,630	69,999	81,913	72,129	381,342	48,983	71,460	85,828	76,341	379,235
Inventory owned - Total - Des stocks possédés	28,070	28,322	28,693	29,436		26,962	28,836	28,972	28,605	
356 - Glass and glass products manufacturers - Fabricants de verre et d'articles en verre										
Shipments - Livraisons	45,222	54,249	51,121	41,445	313,927	50,202	56,127	55,790	49,419	352,502
Unfilled orders - Commandes en carnet	15,356	15,324	15,341	15,350		15,319	15,301	15,309	15,332	
Inventory owned - Total - Des stocks possédés	92,137	87,781	88,151	89,116		88,412	88,641	88,020	88,527	
357 - Abrasives manufacturers - Fabricants d'abrasifs										
Shipments - Livraisons	12,438	12,153	12,968	11,274	83,555	13,985	13,905	14,153	13,439	94,019
Inventory owned - Total - Des stocks possédés	25,066	25,313	24,159	26,495		24,094	23,486	24,292	28,182	
359 - Miscellaneous non-metallic mineral products industries - Industrie des produits minéraux non métalliques divers										
Shipments - Livraisons	39,797	42,669	47,099	43,685	295,182	51,724	62,043	54,488	52,395	365,210
Inventory owned - Total - Des stocks possédés	78,404	76,734	75,358	74,847		88,879	88,099	88,468	85,205	
MAJOR GROUP 18 - PETROLEUM AND COAL PRODUCTS INDUSTRIES - GROUPE 18 - FABRICATION DE PRODUITS DU PÉTROLE ET DU CHARBON										
365 - Petroleum refineries - Raffineries de pétrole										
Shipments - Livraisons	630,504	675,817	671,850	658,521	4,651,363	726,323	802,482	802,084	783,739	5,343,779
Inventory owned - Total - Des stocks possédés	1,298,038	1,279,742	1,378,811	1,393,825		1,453,437	1,373,382	1,520,378	1,513,209	
Raw materials - Matières premières	511,041	484,483	570,414	514,272		571,349	585,601	663,690	582,653	
Goods in process - Produits en cours	146,491	153,333	149,733	144,700		181,778	167,292	183,392	192,803	
Finished products - Produits finis	640,506	641,926	658,664	734,853		700,310	620,489	673,386	735,755	

TABLE 6. Estimated Value of Shipments, Orders and Inventories in Selected Individual Industries - Continued
TABLEAU 6. Valeur estimative des livraisons, commandes et stocks de certaines industries particulières - suite

Standard industrial classification (1970) - Classification des activités économiques (1970)	1977					1978				
	April	May	June	July	Year to date	April	May	June(r)	July(p)	Year to date
	Avril	Mai	Jun	Juill.	Total cumu- latif	Avril	Mai	Jun(r)	Juill.(p)	Total cumu- latif
Thousands of dollars - milliers de dollars										
MAJOR GROUP 19 - CHEMICAL AND CHEMICAL PRODUCTS INDUSTRIES - GROUPE 19 - INDUSTRIE CHIMIQUE										
372 - Manufacturers of mixed fertilizers - Fabricants d'engrais composés										
Shipments - Livraisons	29,358	53,508	26,571	15,171	160,570	16,728	28,482	19,638	12,280	116,036
Inventory owned - Total - Des stocks possédés	27,151	23,835	22,777	22,594		29,056	27,012	23,536	23,272	
373 - Manufacturers of plastics and synthetic resins - Fabricants de matières plastiques et de résines synthétiques										
Shipments - Livraisons	50,171	54,274	52,917	44,627	339,891	58,288	63,798	66,933	55,391	112,050
Inventory owned - Total - Des stocks possédés	21,955	24,351	23,949	22,321		22,476	24,002	21,117	22,403	
374 - Manufacturers of pharmaceuticals and medicines - Fabricants de produits pharmaceutiques et de médicaments										
Shipments - Livraisons	57,959	59,208	64,502	57,674	421,971	76,394	76,047	75,997	70,897	526,205
Inventory owned - Total - Des stocks possédés	212,167	214,205	218,671	215,191		237,720	234,907	236,850	239,980	
Raw materials - Matières premières	86,844	85,680	87,154	89,310		101,203	96,268	101,774	105,563	
Goods in process - Produits en cours	49,479	51,906	52,413	47,900		50,747	50,242	49,592	51,130	
Finished products - Produits finis	75,844	76,619	79,104	77,981		85,770	88,397	85,484	83,287	
375 - Paint and varnish manufacturers - Fabricants de peintures et vernis										
Shipments - Livraisons	47,331	52,309	58,332	48,154	318,899	54,887	66,706	68,844	59,245	384,753
Inventory owned - Total - Des stocks possédés	97,289	97,002	93,597	92,666		100,808	107,518	106,293	104,781	
Raw materials - Matières premières	42,700	42,702	41,231	41,723		44,186	50,412	50,496	50,245	
Goods in process - Produits en cours	3,630	3,801	3,652	3,778		5,166	4,847	4,891	4,953	
Finished products - Produits finis	50,899	50,499	48,714	47,165		51,456	52,259	50,906	49,583	
376 - Manufacturers of soap and cleaning compounds - Fabricants de savon et de produits de nettoyage										
Shipments - Livraisons	39,476	43,105	42,956	41,754	287,039	41,385	40,002	41,276	39,010	281,449
Inventory owned - Total - Des stocks possédés	82,448	84,524	90,808	85,957		85,384	87,574	89,374	88,672	
Raw materials - Matières premières	30,603	32,717	34,241	33,161		34,772	35,167	35,483	33,622	
Goods in process - Produits en cours	3,802	3,791	4,481	4,175		4,627	4,613	5,047	5,173	
Finished products - Produits finis	48,043	48,016	52,086	48,621		45,985	47,794	48,844	49,877	
377 - Manufacturers of toilet preparations - Fabricants de produits de toilette										
Shipments - Livraisons	23,341	23,455	25,965	22,539	175,079	31,854	28,830	32,813	26,437	206,873
Inventory owned - Total - Des stocks possédés	82,513	86,449	94,460	95,082		97,000	99,789	101,519	108,274	
Raw materials - Matières premières	45,520	48,630	51,650	54,760		52,341	53,354	55,354	59,238	
Goods in process - Produits en cours	4,461	4,208	4,775	5,043		8,189	8,844	9,512	8,936	
Finished products - Produits finis	32,532	33,611	38,035	35,279		36,470	37,591	36,653	40,670	

TABLE 6. Estimated Value of Shipments, Orders and Inventories in Selected Individual Industries – Concluded
 TABLEAU 6. Valeur estimative des livraisons, commandes et stocks de certaines industries particulières – fin

Standard industrial classification (1970) — Classification des activités économiques (1970)	1977					1978				
	April — Avril	May — Mai	June — Juin	July — Juill.	Year to date — Total cumu- latif	April — Avril	May — Mai	June(r) — Juin(r)	July(p) — Juill.(p)	Year to date — Total cumu- latif
thousands of dollars – milliers de dollars										
MAJOR GROUP 19 – CHEMICAL AND CHEMICAL PRODUCTS INDUSTRIES – Concluded – GROUPE 19 – INDUSTRIES CHIMIQUE – fin										
3781 – Manufacturers of pigments and dry colours – Fabricants de pigments et de colorants secs										
Shipments – Livraisons	14,161	15,942	16,241	12,651	99,619	18,068	20,340	21,170	19,792	128,994
Inventory owned – Total – Des stocks possédés	39,150	37,056	33,618	36,274		36,482	36,213	33,622	34,868	
Raw materials – Matières premières	18,037	17,347	14,621	14,978		14,680	15,014	13,156	15,323	
Goods in process – Produits en cours	3,845	3,729	3,752	3,892		3,077	3,221	3,756	3,398	
Finished products – Produits finis	17,268	15,980	15,245	17,404		18,725	17,978	16,710	16,147	
3782 – Manufacturers of industrial chemicals (inorganic), n.e.s. – Fabricants de produits chimiques (inorganiques) industriels, n.e.a.										
Shipments – Livraisons	92,785	114,775	94,850	83,136	609,267	119,187	158,660	113,038	94,371	781,600
Inventory owned – Total – Des stocks possédés	208,336	172,999	171,887	178,942		225,118	182,202	171,918	172,475	
Raw materials – Matières premières	62,721	64,370	65,214	68,571		61,461	55,641	65,002	66,105	
Goods in process – Produits en cours	31,079	29,258	30,501	31,210		36,739	35,414	31,411	35,341	
Finished products – Produits finis	115,536	79,371	76,172	79,161		126,918	91,147	75,505	71,029	
3783 – Manufacturers of industrial chemicals (organic), n.e.s. – Fabricants de produits chimiques (organiques) industriels, n.e.a.										
Shipments – Livraisons	111,900	135,690	128,129	105,046	804,738	140,827	159,187	153,530	122,652	946,893
Inventory owned – Total – Des stocks possédés	173,913	165,808	154,059	162,068		190,671	189,351	186,457	200,496	
Raw materials – Matières premières	72,652	72,188	70,077	68,086		87,616	87,982	92,521	96,201	
Goods in process – Produits en cours	8,802	8,820	7,785	8,307		9,098	8,104	9,190	9,312	
Finished products – Produits finis	92,459	84,800	76,197	85,675		93,959	93,265	84,746	94,983	
3791 – Manufacturers of printing inks – Fabricants d'encre d'imprimerie										
Shipments – Livraisons	6,688	6,809	7,474	5,984	45,867	8,039	8,203	8,770	8,188	54,763
Inventory owned – Total – Des stocks possédés	14,447	14,444	13,881	14,400		15,313	13,693	14,869	15,307	
3799 – Miscellaneous chemical industries, n.e.s. – Fabricants de produits chimiques divers, n.e.a.										
Shipments – Livraisons	80,586	81,953	83,685	69,729	523,412	98,240	102,388	108,461	94,007	660,333
Inventory owned – Total – Des stocks possédés	140,238	135,273	131,717	130,741		168,342	173,396	160,005	155,427	
Raw materials – Matières premières	66,358	64,603	63,216	62,200		75,251	71,955	69,724	67,304	
Goods in process – Produits en cours	18,284	20,459	21,906	21,866		27,190	31,358	30,339	31,401	
Finished products – Produits finis	55,596	50,211	46,595	46,675		65,901	68,083	59,942	56,722	
MAJOR GROUP 20 – MISCELLANEOUS MANUFACTURING INDUSTRIES – GROUPE 20 – INDUSTRIES MANUFACTURIÈRES DIVERSES										
391 – Scientific and professional equipment industries – Fabrication de matériel scientifique et professionnel										
Shipments – Livraisons	62,552	59,017	64,212	57,666	418,165	73,565	75,469	76,876	65,248	494,895
Inventory owned – Total – Des stocks possédés	160,226	165,510	169,046	170,987		195,310	200,347	200,865	201,993	
392 – Jewellery and silverware industry – Fabrication de bijouterie et d'orfèvrerie										
Shipments – Livraisons	26,146	27,918	27,659	25,317	186,811	33,268	32,654	32,149	32,244	242,118
Inventory owned – Total – Des stocks possédés	77,804	76,547	78,713	77,884		83,532	81,246	75,410	79,790	
3931 – Sporting goods manufacturers – Fabricants d'articles de sport										
Shipments – Livraisons	16,583	18,760	20,650	20,903	124,916	19,265	22,959	25,699	25,328	149,801
Inventory owned – Total – Des stocks possédés	59,908	63,305	65,205	67,637		90,450	88,643	89,719	89,624	
3932 – Toy and games manufacturers – Fabricants de jeux et de jouets										
Shipments – Livraisons	15,231	14,437	14,662	15,560	98,893	13,920	14,722	17,538	19,239	108,504
Inventory owned – Total – Des stocks possédés	33,881	34,458	35,446	35,530		43,105	44,339	44,842	41,480	

TABLE 7. Ratios of Total Inventory Owned and Finished Products to Shipments
by Industry Groups (Based on Seasonally Adjusted Estimates)

FABLEAU 7. Rapports du total des stocks possédés et des produits finis aux livraisons
par groupes d'industries (Bases sur les chiffres désaisonnalisés)

Industry groups Groupe d'industries	Total inventory owned to shipments Total des stocks possédés aux livraisons							
	Average	Average	Average	March	April	May	June(r)	July(p)
	1975	1976	1977	1978	1978	1978	1978	1978
	Moyennes	Moyennes	Moyennes	Mars	Avril	Mai	Juin(r)	Juillet(p)
1	1.53	1.50	1.46	1.33	1.33	1.31	1.31	1.29
2	4.33	5.42	5.46	6.80	5.93	5.31	5.61	5.76
3	2.67	2.44	2.43	2.32	2.36	2.31	2.11	2.07
4	2.37	2.50	2.54	2.12	1.94	1.97	2.04	2.04
5	2.56	2.49	2.43	2.35	2.30	2.24	2.32	2.29
6	2.57	2.65	2.51	2.36	2.27	2.17	1.86	1.96
7	2.16	2.16	2.11	2.09	2.04	2.07	1.82	2.03
8	2.13	1.85	1.66	1.66	1.62	1.51	1.51	1.35
9	2.30	2.27	2.25	2.10	1.97	1.95	1.96	2.01
10	1.82	1.67	1.66	1.50	1.54	1.49	1.46	1.37
11	1.05	0.88	0.81	0.82	0.80	0.84	0.80	0.77
12	2.70	2.82	2.71	2.36	2.27	2.28	2.17	2.09
13	2.55	2.43	2.22	2.27	2.13	2.24	2.09	2.00
14	3.47	3.20	3.20	2.89	2.91	3.05	3.05	2.67
15	1.52	1.40	1.36	1.41	1.49	1.60	1.39	1.41
16	3.05	3.02	3.07	3.03	2.95	2.97	2.82	2.97
17	1.75	1.73	1.64	1.66	1.61	1.61	1.61	1.55
18	1.84	1.91	1.96	2.00	1.85	1.75	1.90	1.78
19	2.39	2.24	2.10	1.97	1.90	1.88	1.88	1.90
20	2.98	2.73	2.79	2.73	2.77	2.67	2.67	2.68
Non-durable goods — Biens non durables	1.93	1.88	1.85	1.77	1.73	1.70	1.69	1.66
Durable goods — Biens durables	2.33	2.20	2.09	2.04	2.00	2.05	1.92	1.87
All industries — Toutes les industries	2.11	2.03	1.96	1.89	1.85	1.86	1.80	1.76
	Finished products to shipments Produits finis aux livraisons							
	Average	Average	Average	March	April	May	June(r)	July(p)
	1975	1976	1977	1978	1978	1978	1978	1978
	Moyennes	Moyennes	Moyennes	Mars	Avril	Mai	Juin(r)	Juillet(p)
1	0.61	0.61	0.58	0.55	0.55	0.54	0.54	0.53
2	2.21	2.93	3.19	4.26	3.39	3.34	3.75	3.89
3	1.56	1.43	1.45	1.36	1.37	1.36	1.23	1.21
4	0.74	0.69	0.79	0.65	0.58	0.56	0.52	0.54
5	0.98	0.94	0.90	0.86	0.84	0.82	0.86	0.87
6	0.91	0.97	0.96	0.93	0.86	0.80	0.70	0.75
7	0.70	0.64	0.65	0.70	0.63	0.68	0.60	0.65
8	0.86	0.79	0.70	0.70	0.69	0.65	0.63	0.57
9	0.54	0.52	0.57	0.54	0.51	0.49	0.50	0.51
10	0.51	0.49	0.56	0.44	0.46	0.43	0.42	0.39
11	0.25	0.22	0.20	0.20	0.20	0.21	0.20	0.20
12	0.66	0.78	0.79	0.70	0.66	0.67	0.64	0.59
13	0.58	0.56	0.53	0.53	0.49	0.50	0.48	0.45
14	0.76	0.75	0.77	0.70	0.69	0.73	0.76	0.65
15	0.29	0.28	0.28	0.26	0.29	0.32	0.25	0.26
16	1.03	1.02	1.08	1.09	1.07	1.09	1.04	1.10
17	0.76	0.78	0.72	0.69	0.70	0.70	0.70	0.68
18	0.98	0.96	0.96	0.93	0.91	0.81	0.86	0.84
19	0.98	1.00	0.93	0.87	0.86	0.84	0.80	0.80
20	0.82	0.78	0.81	0.79	0.79	0.75	0.74	0.77
Non-durable goods — Biens non durables	0.76	0.76	0.76	0.72	0.70	0.69	0.68	0.67
Durable goods — Biens durables	0.62	0.62	0.60	0.57	0.57	0.58	0.54	0.52
All industries — Toutes les industries	0.69	0.69	0.69	0.65	0.65	0.65	0.62	0.60

TABLE 8. Industries classified by Economic Use Groups
 TABLEAU 8. Industries classées selon les groupes économiques d'utilisation

Standard Industrial Classification (1970) - Classification type des industries (1970)	Economic use groups Groupes économiques d'utilisation						Supplementary classification automotive products (1) - Classification complémentaire produits de l'automobile (1)
	Non-durable consumer goods	Durable consumer goods	Machinery and equipment	Construction materials and components	Other intermediate goods and supplies	Export-based	
	Biens de consommation non durables	Biens de consommation durables	Machine et matériel	Matériaux et éléments de construction	Autres produits et fournitures intermédiaires	Orientées vers l'exportation	
industry number - numéro de l'industrie							
1 - FOOD AND BEVERAGE INDUSTRIES - INDUSTRIE DES ALIMENTS ET BOISSONS							
Slaughtering and meat processors - Abattage et conditionnement de la viande.....	1011						
Poultry processors - Conditionnement de la volaille.....	1012						
Fish products industry - Industrie de la transformation du poisson.....						102	
Fruit and vegetable canners and preservers - Conserveries de fruits et de légumes.....	1031						
Frozen fruit and vegetable processors - Préparation de fruits et de légumes congelés.....	1032						
Dairy products industry - Industrie laitière.....	104						
Flour and breakfast cereal products industry - Meunerie et fabrication de céréales de table.....							
Feed industry - Fabrication d'aliments pour les animaux.....						105	
Biscuit manufacturers - Fabricants de biscuits.....	1071					106	
Bakeries - Boulangeries.....	1072						
Confectionery manufacturers - Fabricants de confiserie.....	1081						
Cane and beet sugar processors - Traitement du sucre de canne et de betteraves.....							
Vegetable oil mills - Moulins à huile végétale.....						1082	
Miscellaneous food processors, n.e.s. - Traitement de produits alimentaires divers, n.e.s.....	1089					1083	
Soft drink manufacturers - Fabricants de boissons gazeuses.....	1091						
Distilleries - Distilleries.....							1092
Breweries - Brasseries.....	1093						
Wineries - Producteurs de vin.....	1094						
2 - TOBACCO PRODUCTS INDUSTRIES - INDUSTRIE DU TABAC							
Leaf tobacco processors - Traitement du tabac en feuilles.....							151
Tobacco products manufacturers - Fabricants de produits du tabac.....	153						
3 - RUBBER AND PLASTICS PRODUCTS INDUSTRIES - INDUSTRIE DU CAOUTCHOUC ET DES PRODUITS EN MATIÈRE PLASTIQUE							
Tire and tube manufacturers - Fabricants de pneus et de chambres à air.....						1623	1623
Rubber foot wear manufacturers - Fabricants de chaussures en caoutchouc.....	1624						
Miscellaneous rubber products manufacturers - Fabricants de produits divers en caoutchouc.....						1629	
Plastics fabricating industry, n.e.s. - Fabrication d'articles en matière plastique, n.e.s.....						165	
4 - LEATHER INDUSTRIES - INDUSTRIE DU CUIR							
Leather tanneries - Tanneries.....						172	
Shoe factories - Usines de chaussures.....	174						
Leather glove factories - Usines de gants, en cuir.....	175						
Boot and shoe findings manufacturers - Fabricants d'accessoires pour bottes et chaussures.....						1792	
Miscellaneous leather products manufacturers - Fabricants d'articles divers, en cuir.....	1799						
5 - TEXTILE INDUSTRIES - INDUSTRIE TEXTILE							
Cotton yarn and cloth mills - Filature et tissage du coton.....						181	
Wool yarn and cloth mills - Filature et tissage de la laine.....						182	
Man-made fibre, yarn and cloth mills - Fabrication de fibres, filés et tissus artificiels et synthétiques.....						183	
Cordage and twine industry - Corderie et ficellerie (fabrication).....						184	
Fibre processing mills - Usines de traitement de fibres.....						1851	
Pressed and punched felt mills - Usines de feutre pressé et aéré.....						1852	
Carpet, mat and rug industry - Industrie des tapis, des tapisseries et de la moquette.....		186					
Cotton and jute bags manufacturers - Fabricants de sacs de coton et de jute.....						1871	
Canvas products manufacturers - Fabricants d'articles en grosse toile.....		1872					
Automobile fabric accessories industry - Industrie des accessoires en tissu pour l'automobile.....						188	188
Thread mills - Usines de fil.....						1891	
Narrow fabric mills - Rubanerie (fabrication).....						1892	

See footnote(s) at end of table. - voir renvoi(s) à la fin du tableau.

TABLE 8. Industries classified by Economic Use Groups – Continued
 TABLEAU 8. Industries classées selon les groupes économiques d'utilisation – suite

Standard Industrial Classification (1970) — Classification type des industries (1970)	Economic use groups Groupes économiques d'utilisation						Supple- mentary classifi- cation automotive product(s)(1)
	Non-durable consumer goods	Durable consumer goods	Machinery and equipment	Construction materials and components	Other intermediate goods and supplies	Export- based	Classifi- cation comple- mentaire, produits de l'auto- mobile(1)
	Biens de consommation non durables	Biens de consommation durables	Machine et matériel	Matériaux et éléments de construction	Autres produits et fournitures intermédi- aires	Orientées vers l'expor- tation	
	industry number	numéro de l'industrie					
5 – TEXTILE INDUSTRIES – Concluded – INDUSTRIE TEXTILE – fin							
Embroidery pleating and hemstitching manufacturers – Fabricants de broderies, plissage et ourlets à jour.....						1893	
Textile dyeing and finishing plants – Usines de teinture et de finissage de textile.....						1894	
Miscellaneous textile industries, n.e.s. – Industries textiles diverses, n.e.s.	1899						
6 – KNITTING MILLS – BONNETERIE							
Hosiery mills – Industrie des bas et chaussettes.....	231						
Knitting mills (except hosiery mills) – Bonneterie (sauf fabrication des bas et chaussettes).....	239						
7 – CLOTHING INDUSTRIES – INDUSTRIE DE L'HABILLEMENT							
Men's clothing factories – Usines de confection de vêtements pour hommes	2431						
Men's clothing contractors – Confectionneurs à forfait de vêtements pour hommes.....	2432						
Women's clothing factories – Usines de confection de vêtements pour dames.....	2441						
Women's clothing contractors – Confectionneurs à forfait de vêtements pour dames.....	2442						
Children's clothing industry – Industrie des vêtements pour enfants.....	245						
Fur goods industry – Industrie des articles en fourrure.....	246						
Foundation garment industry – Industrie des corsets et soutiens-gorge.....	248						
Fabric glove manufacturers – Fabricants de gants en tissu.....	2491						
Hat and cap industry – Industrie des chapeaux et casquettes.....	2492						
Miscellaneous clothing industries, n.e.s. – Industries diverses du vêtement, n.e.s.	2498						
8 – WOOD INDUSTRIES – INDUSTRIE DU BOIS							
Shingle mills – Usines de bardeaux.....							2511
Sawmills, and planing mills (except shingle mills) – Scieries et ateliers de rabotage.....							2513
Veneer and plywood mills – Fabriques de placages et contreplaqués.....				252			
Sash door and other millwork plants n.e.s. – Industrie des portes, chassis et autres bois ouvrés, n.e.s.				2541			
Hardwood flooring plants – Fabrication de parquets en bois dur.....				2542			
Manufacturers of pre-fabricated buildings (wood frame construction) – Prefabrication de bâtiments (charpentes en bois).....				2543			
Wooden box factories – Fabriques de boîtes en bois.....						256	
Coffin and casket industry – Industrie des cercueils.....		258					
Wood preservation industry – Traitement protecteur du bois.....						2591	
Wood handles and turning industry – Fabrication de manches en bois et tournage sur bois.....						2592	
Manufacturers of particle board – Fabricants de panneaux agglomérés.....				2593			
Miscellaneous wood industries n.e.s. – Industries diverses du bois, n.e.s.						2599	
9 – FURNITURE AND FIXTURE INDUSTRIES – INDUSTRIE DU MEUBLE ET DES ARTICLES D'AMEUBLEMENT							
Furniture re-upholstery and repair shops – Réfection de rembourrage et réparation de meubles.....		2611					
Household furniture manufacturers, n.e.s. – Industrie des meubles de maison, n.e.s.		2619					
Office furniture manufacturers – Industrie des meubles de bureau.....			264				
Miscellaneous furniture and fixtures manufacturers – Industrie des articles d'ameublement divers.....			266				
Electric lamp and shade manufacturers – Industrie des lampes électriques et des abat-jour.....		268					
10 – PAPER AND ALLIED INDUSTRIES – INDUSTRIE DU PAPIER ET ACTIVITÉS ANNEXES							
Pulp and paper mills – Usines de pâtes et papiers.....							271
Asphalt roofing manufacturers – Fabricants de papier de couverture asphalte.....				272			
Folding carton and set-up box manufacturers – Fabricants de cartons pliants et de boîtes montées.....						2731	
Corrugated box manufacturers – Fabricants de boîtes en carton ondulé.....						2732	
Paper and plastic bag manufacturers – Fabricants de sacs en papier et en plastique.....						2733	
Miscellaneous paper converters – Transformations diverses du papier.....						274	

See footnote(s) at end of table. – Voir renvoi(s) à la fin du tableau.

TABLE 8. Industries classified by Economic Use Groups – Continued
 TABLEAU 8. Industries classées selon les groupes économiques d'utilisation – suite

Standard Industrial Classification (1970) Classification type des industries (1970)	Economic use groups Groupes économiques d'utilisation						Supple- mentary classifi- cation, automotive products(1) Classifi- cation complé- taire, produits de l'auto- mobile(1)
	Non-durable consumer goods	Durable consumer goods	Machinery and equipment	Construction materials and components	Other intermediate goods and supplies	Expor- tation	
	Biens de consommation non durables	Biens de consommation durables	Machine et matériel	Matériaux et éléments de construction	Autres produits et fournitures intermédi- aires	Orientées vers l'expor- tation	
	industry number		numero de l'industrie				
11 – PRINTING, PUBLISHING AND ALLIED INDUSTRIES – IMPRI- MERIE, ÉDITION ET ACTIVITÉS ANNEXES							
Commercial printing – Imprimerie commerciale.....							286
Platemaking, typesetting and trade bindery industry – Industrie du chéchage, de la composition et de la reliure commerciale.....							287
Publishing only – Édition seulement.....	288						
Printing and publishing – Édition et impression.....	289						
12 – PRIMARY METAL INDUSTRIES – PREMIÈRE TRANSFORMATION DES MÉTAUX							
Iron and steel mills – Siderurgie.....							291
Steel pipe and tube mills – Fabriques de tubes et tuyaux d'acier.....				292			
Iron foundries – Fonderies de fer.....							294
Smelting and refining – Fonte et affinage.....							295
Aluminum rolling, casting and extruding – Laminage, moulage et extrusion de l'aluminium.....							296
Copper and copper alloy rolling, casting and extruding – Laminage, moulage et extrusion du cuivre et de ses alliages.....							297
Metal rolling, casting and extruding, n.e.s. – Laminage, moulage et extrusion des métaux, n.e.s.....							298
13 – METAL FABRICATING INDUSTRIES (EXCEPT MACHINERY AND TRANSPORTATION EQUIPMENT INDUSTRIES) – FABRICATION DE PRODUITS EN MÉTAL (SAUF MACHINES ET ÉQUIPEMENT DE TRANSPORT)							
Boiler and plate works – Industrie des chaudières et des plaques.....							301
Fabricated structural metal industry – Fabrication d'éléments de charpente métallique.....							302
Metal door and window manufacturers – Fabricants de portes et fenêtres métalliques.....							3031
Ornamental and architectural metal industry n.e.s. – Fabrication de produits métalliques d'architecture et d'ornement, n.e.s.....							3039
Metal coating industry – Industrie du revêtement des métaux.....							3041
Metal stamping and pressing industry – Industrie de l'emboutissage et du atriage des métaux.....							3042
Wire and wire products manufacturers – Industrie du fil métallique et de ses produits.....							305
Hardware, tool and cutlery manufacturers – Fabricants de quincai- lerie, d'outillage et de coutellerie.....							306
Heating equipment manufacturers – Fabricants d'appareils de chauffage.....							307
Machine shops – Ateliers d'usinage.....							308
Miscellaneous metal fabricating industries – Fabrication de produits métalliques divers.....							309
14 – MACHINERY INDUSTRIES (EXCEPT ELECTRICAL MACHINERY) – FABRICATION DE MACHINES (SAUF ÉLECTRIQUES)							
Agriculture implement industry – Fabricants d'instruments aratoires.....							311
Miscellaneous machinery and equipment manufacturers – Fabricants de machines et d'équipement divers.....							315
Commercial refrigeration and air conditioning equipment manufacturers – Fabricants d'équipement commercial de réfrigération et de climatisation.....							316
Office and store machinery manufacturers – Fabricants de machines pour le bureau et le commerce.....							318

See footnotes at end of table. – Voir renvoi(s) à la fin du tableau.

TABLE 8. Industries classified by Economic Use Groups – Continued
 TABLEAU 8. Industries classées selon les groupes économiques d'utilisation – suite

Standard Industrial Classification (1970) Classification type des industries (1970)	Economic use groups Groupes économiques d'utilisation						Supple- menting classifi- cation, automotive product(s)
	Non-durable consumer goods Biens de consommation non durables	Durable consumer goods Biens de consommation durables	Machinery and equipment Machine et matériel	Construction materials and components Matériaux et éléments de construction	Other intermediate goods and supplies Autres produits et fournitures intermédi- aires	Export- based Orientées vers l'expor- tation	Classifi- cation complé- mentaire, produits de l'auto- mobile(s)
	industry number – numéro de l'industrie						
15 – TRANSPORTATION EQUIPMENT INDUSTRIES – INDUSTRIE DU MATÉRIEL DE TRANSPORT							
Aircraft and aircraft parts manufacturers – Fabricants d'aéronefs et de pièces			321				
Motor vehicle manufacturers – Fabricants de véhicules automobiles					323	323	
Truck body manufacturers – Fabricants de carrosseries de camions			3241				3241
Non-commercial trailer manufacturers – Fabricants de remorques à usage non commercial	3242						
Commercial trailer manufacturers – Fabricants de remorques à usage commercial			3243				3243
Motor vehicle parts and accessories manufacturers – Fabricants de pièces et accessoires d'automobiles					325		325
Railroad rolling stock industry – Fabricants de matériel ferroviaire roulant			326				
Shipbuilding and repair – Construction et réparation de navires			327				
Boat building and repair – Construction et réparation d'embarcations		328					
Miscellaneous vehicle manufacturers – Fabricants de véhicules divers		329					
16 – ELECTRICAL PRODUCTS INDUSTRIES – FABRICATION DE PRODUITS ÉLECTRIQUES							
Manufacturers of small electrical appliances – Fabricants de petits appareils électriques		331					
Manufacturers of major appliances (electric and non-electric) – Fabricants de gros appareils (électriques ou non)		332					
Manufacturers of lighting fixtures – Fabricants d'appareils d'éclairage				333			
Manufacturers of household radio and television receivers – Fabricants de radiorecepteurs et de téléviseurs ménagers		334					
Communications equipment manufacturers – Fabricants d'équipement de télécommunication			335				
Manufacturers of electrical industrial equipment – Fabricants d'équipement électrique industriel			336				
Manufacturers of electric wire and cable – Fabricants de fils et de câbles électriques				338			
Battery manufacturers – Fabricants d'accumulateurs		3391					3391
Manufacturers of miscellaneous electrical products n.e.s. – Fabricants de produits électriques divers, n.e.s.				3399			
17 – NON-METALLIC MINERAL PRODUCTS INDUSTRIES – FABRICATION DE PRODUITS MINÉRAUX NON MÉTALLIQUES							
Clay products manufacturers (from domestic clays) – Fabricants de produits en argile (de provenance canadienne)			3511				
Clay products manufacturers (from imported clays) – Fabricants de produits en argile (importée)				3512			
Cement manufacturers – Fabricants de ciment				352			
Stone products manufacturers – Fabricants de produits en pierre				353			
Concrete pipe manufacturers – Fabricants de tuyaux en béton				3541			
Manufacturers of structural concrete products – Fabricants d'éléments de structure en béton				3542			
Concrete products manufacturers n.e.s. – Fabricants de produits en béton (n.e.s.)				3549			
Ready-mix concrete manufacturers – Fabricants de béton préparé				355			
Glass manufacturers – Fabricants de verre					3561		
Glass products manufacturers – Fabricants d'articles en verre					3562		
Abrasives manufacturers – Fabricants d'abrasifs						357	
Lime manufacturers – Fabricants de chaux						358	
Refractories manufacturers – Fabricants de produits réfractaires						3591	
Miscellaneous non-metallic mineral products industries n.e.s. – Industries des produits minéraux non métallique divers, n.e.s.				3599			

See footnot(e)s at end of table. – Voir renvois à la fin du tableau.

TABLE 8. Industries classified by Economic Use Groups – Concluded
 TABLEAU 8. Industries classées selon les groupes économiques d'utilisation – fin

Standard Industrial Classification (1970) Classification type des industries (1970)	Economic use groups Groupes économiques d'utilisation						Supplementary classification, automotive products (1) Classification complémentaire, produits de l'automobile (1)
	Non-durable consumer goods Biens de consommation non durables	Durable consumer goods Biens de consommation durables	Machinery and equipment Machine et matériel	Construction materials and components Matériaux et éléments de construction	Other intermediate goods and supplies Autres produits et fournitures intermédiaires	Export-based Orientées vers l'exportation	
	Industry number / numéro de l'industrie						
18 – PETROLEUM AND COAL PRODUCTS INDUSTRIES – FABRICATION DE PRODUITS DU PÉTROLE ET DU CHARBON							
Petroleum refining – Raffinage de pétrole	3651						3651
Manufacturers of lubricating oils and greases – Fabrication d'huiles et graisses lubrifiantes					3652		3652
Miscellaneous petroleum and coal products industries – Fabricants de dérivés divers du pétrole et du charbon				369			
19 – CHEMICAL AND CHEMICAL PRODUCTS INDUSTRIES – INDUSTRIE CHIMIQUE							
Manufacturers of mixed fertilizers – Fabricants d'engrais composés					372		
Manufacturers of plastics and synthetic resins – Fabricants de matières plastiques et de résines synthétiques					373		
Manufacturers of pharmaceuticals and medicines – Fabricants de produits pharmaceutiques et de médicaments	374						
Paint and varnish manufacturers – Fabricants de peintures et vernis				375			
Manufacturers of soap and cleaning compounds – Fabricants de savon et de produits de nettoyage	376						
Manufacturers of toilet preparations – Fabricants de produits de toilette	377						
Manufacturers of pigments and dry colors – Fabricants de pigments et de colorants secs					3781		
Manufacturers of industrial chemicals (inorganic) n.e.s. – Fabricants de produits chimiques (inorganiques) industriels, n.e.s.					3782		
Manufacturers of industrial chemicals (organic) n.e.s. – Fabricants de produits chimiques (organiques) industriels, n.e.s.					3783		
Manufacturers of printing inks – Fabricants d'encre d'imprimerie					3791		
Miscellaneous chemical industries, n.e.s. – Fabricants de produits chimiques divers, n.e.s.					3799		
20 – MISCELLANEOUS MANUFACTURING INDUSTRIES – INDUSTRIES MANUFACTURIÈRES DIVERSES							
Instrument and related products manufacturers – Fabricants d'instruments et produits similaires			3911				
Clock and watch manufacturers – Fabricants de montres et horloges		3912					
Orthopaedic and surgical appliance manufacturers – Fabricants d'appareils orthopédiques et chirurgicaux		3913					
Ophthalmic goods manufacturers – Fabricants d'articles ophtalmiques		3914					
Dental laboratories – Ateliers de mécanicien-dentiste		3915					
Jewellery and silverware industry – Fabrication de bijouterie et d'orfèvrerie		392					
Sporting goods manufacturers – Fabricants d'articles de sport		3931					
Toys and games manufacturers – Fabricants des jouets et jeux		3932					
Signs and displays industry – Fabrication d'enseignes et étalages			397				
Broom, brush and mop manufacturers – Fabricants de balais, de brosses et de balais à franges	3991						
Button, buckle and fastener manufacturers – Fabricants de boutons, de boucles et d'agrafes					3992		
Floor tile, linoleum and coated fabrics manufacturers – Fabricants de carreaux, de dalles, de linoléum et de tissus enduits					3993		
Sound recording and musical instrument manufacturers – Enregistrement du son et fabrication d'instruments de musique		3994					
Stamp and stencil (rubber & metal) manufacturers – Fabricants de tampons et de pochoirs (en caoutchouc ou en métal)					3995		
Pen and pencil manufacturers – Fabricants de stylos et de crayons	3996						
Typewriter supplies manufacturers – Fabricants de fournitures pour la dactylographie					3997		
For dressing and dyeing – Apprêtage et teinture de l'ourure					3998		
Other miscellaneous manufacturing industries – Autres industries manufacturières diverses					3999		

(1) These industries are also included in the appropriate economic use group. Les industries sont aussi comprises dans leur groupe économique d'utilisation.

CONCEPTS AND METHODS

Inventories, shipments and orders values in this publication are monthly projections of annual census of manufactures values based on returns from a stratified, systematic sample of manufacturing establishments. The data in the May 1978 publication are the first to be adjusted to the 1975 census. Values for years prior to and including 1975 have been benchmarked to the relevant census and the aggregate of monthly shipments in those years should correspond with published census values. Because the monthly estimates subsequent to 1975 are projections these totals are subject to adjustment when more recent census data become available. Inventory estimates for December, published here, differ from year-end census values to the extent that census totals include individual establishment reports for fiscal years that may end on dates other than December 31. In addition, some components of inventory are included in the monthly survey's benchmark value that may not be included in census inventories. Unfilled orders are published for industries where maintenance of a continuing record of the value of an establishment's backlog is a normal part of the accounting procedure.

The population is divided into groups of large, medium and small establishments according to the total value of shipments reported for the census year. Monthly values are sought for all large establishments and a sample is chosen separately for each of the other two groups. Sample unit values are weighted according to the inverse of their probability of selection. This sample is revised annually in accordance with the census base. To facilitate timely response from company accounting departments, combination reports are accepted from companies with more than one establishment. Estimates of current values are accepted from establishments where the inventory and unfilled orders levels are not measured at the end of each accounting period. There are about 10,000 establishments in the reporting panel.

Isolation of component values of inventory by level of fabrication in each industry, where possible, is important for economic studies as well as for derivation of production values. To facilitate this, respondents are asked to report their book values of raw materials, work in process, finished products and progress payments separately. The inventory levels are calculated on a Canada-wide basis, not by province.

Both inventory held and inventory owned are published. The difference, inventory held but not owned, is the value of progress payments received by manufacturers for partially completed items such as aircraft, ships or structures using fabricated steel. As work proceeds on such items, total inventory values increase until the time of delivery. By deducting the balance or progress payments on manufacturers' books from total inventory, the value of manufacturer's investment in inventory is derived. At the same time, by reflecting the receipt of progress payments in shipments each month, it is possible to reduce the distortion in the affected series that would be caused when

CONCEPTS ET MÉTHODES

Les chiffres sur les stocks, les livraisons et les commandes qui figurent dans cette publication sont des projections mensuelles des résultats du recensement annuel des manufactures établies à partir des déclarations d'un échantillon stratifié et systématique d'établissements manufacturiers. Les données que contient la publication de mai 1978 sont les premières qui soient ajustées en fonction du recensement de 1975. Les chiffres pour les années jusqu'à 1975 inclusivement ont été raccordés aux recensements en cause et la somme des livraisons mensuelles de ces années doit être égale aux résultats de recensements qui ont été publiés. Comme les estimations mensuelles postérieures à 1975 sont des projections, elles pourront être rectifiées lorsqu'on disposera des données de recensement plus récentes. Les estimations sur les stocks publiées dans ce bulletin sont celles de décembre; elles diffèrent donc des chiffres du recensement se rapportant à la fin de l'année dans la mesure où les totaux du recensement comprennent les déclarations de certains établissements pour des années financières qui peuvent prendre fin à d'autres dates qu'au 31 décembre. En outre, certains éléments des stocks compris dans la valeur-repère de l'enquête mensuelle peuvent ne pas être compris dans les stocks du recensement. Les commandes en carnet sont publiées pour les industries où la comptabilité normale prévoit de consigner la valeur des commandes en souffrance des établissements d'une manière suivie.

La population se divise en trois groupes d'établissements (grands, moyens et petits) suivant la valeur totale des livraisons déclarées pour l'année de recensement. On demande des déclarations mensuelles à tous les grands établissements et on tire un échantillon séparé pour chacun des deux autres groupes. Les valeurs de l'échantillon sont pondérées en relation inverse de la probabilité qu'elles soient choisies. Cet échantillon est révisé annuellement suivant les résultats du recensement. Dans le but d'aider les services de comptabilité des sociétés à envoyer leurs déclarations à temps, Statistique Canada accepte une déclaration globale pour les sociétés ayant plus d'un établissement et une estimation des chiffres courants pour les établissements dont les stocks et les commandes en carnet ne sont pas recensés à la fin de chaque exercice comptable. On compte environ 10,000 établissements qui produisent des déclarations.

Il est important d'isoler les chiffres des éléments des stocks selon le stade de fabrication dans chaque industrie, lorsque c'est possible, afin de faire des études économiques et des extrapolations des chiffres de production. À cet effet, on demande aux enquêtés de déclarer séparément la valeur comptable de leurs matières, de leurs produits en cours, de leurs produits finis et de leurs acomptes à valoir. Les niveaux des stocks sont calculés pour l'ensemble du Canada et non au niveau provincial.

On publie la valeur des stocks détenus et des stocks possédés. La différence entre les deux donne la valeur des acomptes versés par les fabricants sur des produits dont la fabrication n'est qu'en partie achevée comme les avions, les bateaux ou des constructions qui utilisent des semi-produits en acier. À mesure que la fabrication de ces produits avance, la valeur globale des stocks augmente jusqu'au moment de la livraison. En déduisant le solde des acomptes comptabilisés par les fabricants de l'ensemble des stocks, on obtient la somme investie dans les stocks par les fabricants. De même, en tenant compte des acomptes à valoir dans les livraisons mensuelles, on peut réduire la distorsion qui surviendrait dans les séries en

responding companies finally treat such items of relatively high value as completed sales.

Most establishments that maintain order books strike a value of unfilled orders at the end of each accounting period. The survey seeks this value which is defined as orders received but not shipped or treated as a sale whether or not work has been done on them or they can be filled from existing stocks. No estimate of this value is made for those industries where orders are customarily filled as received from stocks on hand and order books are, therefore, not generally maintained.

New orders, a series of considerable economic interest, is a residual value derived from shipments and unfilled orders. All shipments within any month result from an order received either during that month or at some earlier time. Because unfilled orders are measured, the net orders are the total shipments within any month plus the change in the total of unfilled orders from the end of the previous month to the end of the month under review.

Because a constant sample is used between census revision, values must be imputed for each establishment if no response has been received by compilation time. This is largely done by mechanical methods which take into account the activity of similar establishments from which reports have been received. Calculation of revised estimates for the immediately prior month in conjunction with preliminary estimates for the immediately prior month in conjunction with preliminary estimates from the current month permits use of values reported too late for the first compilation. When respondents report values for periods earlier than that of the revised current estimates, the responses are used to correct the trends when the series are updated to new census benchmarks.

Definitions, classifications and groupings are taken from the census of manufactures.

The January, 1973 issue of this publication contains a more detailed description of the concepts and survey methods from these series.

Historical Series

Major series published in this issue are stored in CANSIM, the computerized time series data bank of Statistics Canada. All or any part of these series may be purchased on magnetic tape or as computer print-outs. For further information direct inquiries to:

General Time Series Staff,
Statistics Canada,
Ottawa, Ontario, K1A 0Z8

cause au moment où les sociétés observées considèrent en fin de compte des produits d'une valeur relativement grande comme des ventes achevées.

La plupart des établissements qui tiennent des carnets de commandes établissent la valeur des commandes en carnet à la fin de chaque exercice comptable. Lors de l'enquête, nous demandons cette valeur, qui est considérée comme commandes reçues mais non encore expédiées, que des travaux aient été effectués ou non à leur égard, lorsque la commande peut être honorée à partir des stocks existants. Cette valeur n'est pas estimée dans le cas des entreprises qui exécutent habituellement les commandes dès réceptions, à partir de leurs stocks et qui par conséquent ne tiennent pas de carnet de commande.

Les séries sur les nouvelles commandes, qui présentent beaucoup d'intérêt du point de vue économique, donnent la valeur résiduelle établie à partir des livraisons et des commandes en carnet. Toutes les livraisons effectuées au cours d'un mois donné résultent d'une commande reçue soit pendant ce mois, soit avant. Étant donné qu'on évalue les commandes en carnet, les nouvelles commandes représentent le total des livraisons au cours d'un mois donné plus la différence entre le total des commandes en carnet à la fin du mois précédent et le total des commandes en carnet à la fin du mois observé.

Étant donné qu'un échantillon constant est utilisé entre les révisions censitaires, il faut imputer des données pour chaque établissement lorsqu'on n'a pas les déclarations au moment de l'exploitation des données. L'imputation des données se fait surtout par des moyens mécaniques qui tiennent compte de l'activité d'établissements semblables qui ont fait parvenir des déclarations. Le calcul des estimations révisées pour le mois précédent et des estimations préliminaires pour le mois observé permet d'utiliser les données déclarées trop tard pour la première compilation. Lorsque les répondants déclarent les chiffres correspondants aux périodes antérieures à celle des estimations révisées actuelles, les réponses servent à corriger les tendances lorsque les séries sont mises à jour d'après les nouvelles données repère du recensement.

Les définitions, les classifications et les groupes sont ceux du recensement des manufactures.

Le numéro de janvier 1973 de cette publication contient une description plus détaillée des concepts et des méthodes d'enquête de cette série.

Séries chronologiques

Les séries importantes publiées dans cette livraison sont stockées dans le CANSIM, banque électronique de données sur les séries chronologiques de Statistique Canada. On peut acheter toutes ces séries ou une partie d'entre elles sur bandes magnétiques ou sous forme d'états mécanographiques. Pour tout renseignement complémentaire, s'adresser au:

Service des séries chronologiques générales
Statistique Canada
Ottawa (Ontario) K1A 0Z8

Seasonal Adjustment

The seasonal adjustment method applied to the series is a computerized ratio-to-moving average method in use at Statistics Canada. It is the standard computer program to apply the X-11 version of the U.S. Bureau of the Census Method II.

Some series containing no significant seasonality or very high irregularity have not been seasonally adjusted. In these cases, unadjusted values are repeated in the tables of seasonally adjusted data. See footnotes for series affected.

Months for Cyclical Dominance

The MCD or months for cyclical dominance values at the head of each column of seasonally adjusted values indicates the smallest span of months for which the average change in the cyclical factor is greater than that for the irregular factor. For the smoothest series the MCD is one, for the most erratic series it is six. Application of a moving average of the period of the MCD will tend to smooth irregular movements that may obscure the underlying trend-cycle.

Désaisonnalisation

On désaisonnalise des séries en calculant par ordinateur le rapport à la moyenne mobile, suivant les méthodes utilisées à Statistique Canada. Il s'agit en l'occurrence du programme normalisé qui sert à appliquer les versions X-11 de la méthode II du *U.S. Bureau of the Census*.

Pour quelques séries particulières, il n'y a pas de saisonnalité d'importance, ou il y a trop d'irrégularité. Ces séries n'ont pas été désaisonnalisées. Pour ces cas, les valeurs, sans désaisonnalisation ont été répétées dans les tableaux des séries désaisonnalisées. Voir renvois pour les séries affectées.

Mois de dominance cyclique

Les valeurs de M.D.C. (mois de dominance cyclique) en tête de chaque colonne de valeurs désaisonnalisées indiquent le plus petit nombre de mois pour lequel la variation moyenne du facteur cyclique est plus grande que celle du facteur d'irrégularité. Le M.D.C. est de un pour les séries les plus régulières et de six pour les plus fluctuantes. L'application d'une moyenne mobile de la période des M.D.C. aidera à lisser les mouvements irréguliers qui pourraient masquer la tendance cyclique implicite.

FOOTNOTES

Table 1

- (1) Prince Edward Island, Yukon and Northwest Territories are not published separately. They are included in the total for Canada.

Table 3

- (1) The value of Unfilled Orders and therefore, of New Orders for industries in Major Groups — 1, 2, 6, 8, 9, 10, 11, 17, 18 and 19 is small and sample coverage is not adequate to provide separate estimates for them.
- (2) The series for raw materials in the petroleum industries, goods in process in rubber and plastic products industries and furniture and fixture industries and inventory held but not owned in the transportation and electrical products industries contain no significant seasonality. In the table of seasonally adjusted series, the unadjusted values are repeated. Any small differences between the unadjusted and adjusted values are due to slightly differing rounding techniques. Other data in the table have been seasonally adjusted.
- (3) The value of inventory held but not owned in this group is very small, and sample coverage is not adequate to provide separate data. Estimates for this type of inventory are included with Total Inventory Held; for all practical purposes this can be considered the equivalent of Inventory Owned.

Table 4

- (1) The value of inventory held but not owned in this group is very small, and sample coverage is not adequate to provide separate data. Estimates for this type of inventory are included with total inventory held; for all practical purposes this can be considered the equivalent of inventory owned.

Note: Figures may not add due to rounding.

RENOIS

Tableau 1

- (1) L'Île-du-Prince Édouard, le Yukon et les Territoires du Nord-Ouest ne sont pas publiés séparément; ils sont inclus dans le total pour le Canada.

Tableau 3

- (1) Pour ce qui est des industries comprises dans les groupes 1, 2, 6, 8, 9, 10, 11, 17, 18 et 19, la valeur des commandes en carnet et, par conséquent, celle des nouvelles commandes est faible. La portée restreinte de l'échantillon ne permet pas de faire des estimations distinctes dans ces deux cas.
- (2) La série des matières brutes dans l'industrie pétrolière, des biens en cours de transformation dans l'industrie du caoutchouc et des produits en matière plastique et l'industrie du meuble et des articles d'ameublement et des stocks détenus mais non possédés dans l'industrie des transports et des produits électriques ne présente aucune tendance saisonnière importante. Le tableau de la série désaisonnalisée répète donc les valeurs non corrigées. Les différences minimales entre les séries sont attribuables aux deux techniques d'arrondissement. On a procédé à la désaisonnalisation des autres chiffres du tableau.
- (3) La valeur des stocks détenus mais non possédés de ce groupe est très faible et la portée restreinte de l'échantillon ne permet pas de fournir des données distinctes. Les estimations visant ce genre de stocks sont comprises dans l'ensemble des stocks détenus; en pratique, on peut considérer ce poste comme l'équivalent des stocks possédés.

Tableau 4

- (1) La valeur des stocks détenus mais non possédés de ce groupe est très faible et la portée restreinte de l'échantillon ne permet pas de fournir des données distinctes. Les estimations visant ce genre de stocks sont comprises dans l'ensemble des stocks détenus; en pratique, on peut considérer ce poste comme l'équivalent des stocks possédés.

Nota: Les chiffres ne totaliseront peut-être pas en raison de l'arrondissement.

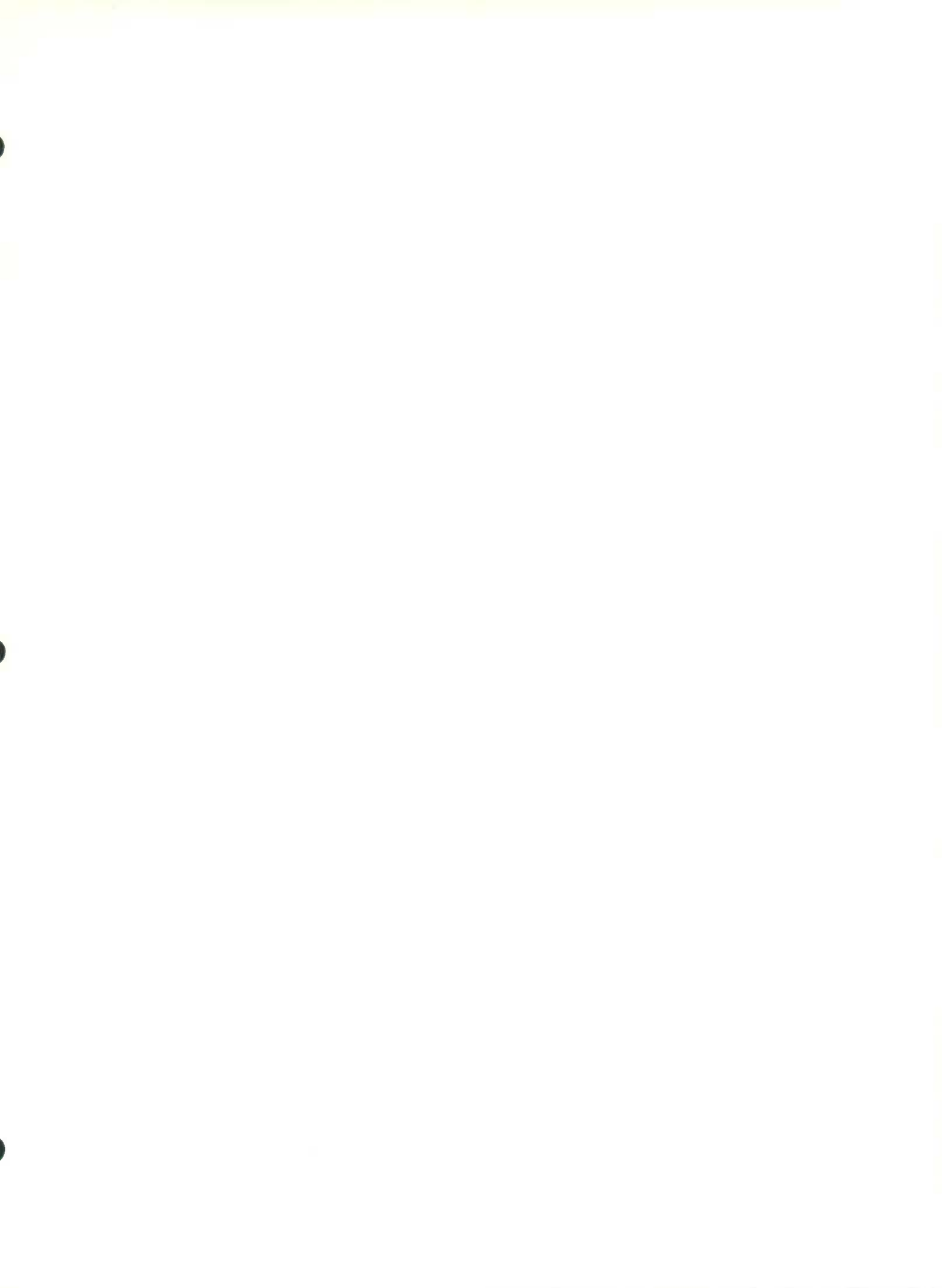

STATISTICS CANADA LIBRARY
BIBLIOTHÈQUE STATISTIQUE CANADA



1010644169