

# Inventories, shipments and orders in manufacturing industries

August 1978

# Stocks, livraisons et commandes des industries manufacturières

Août 1978

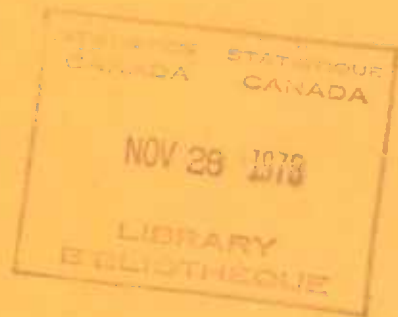

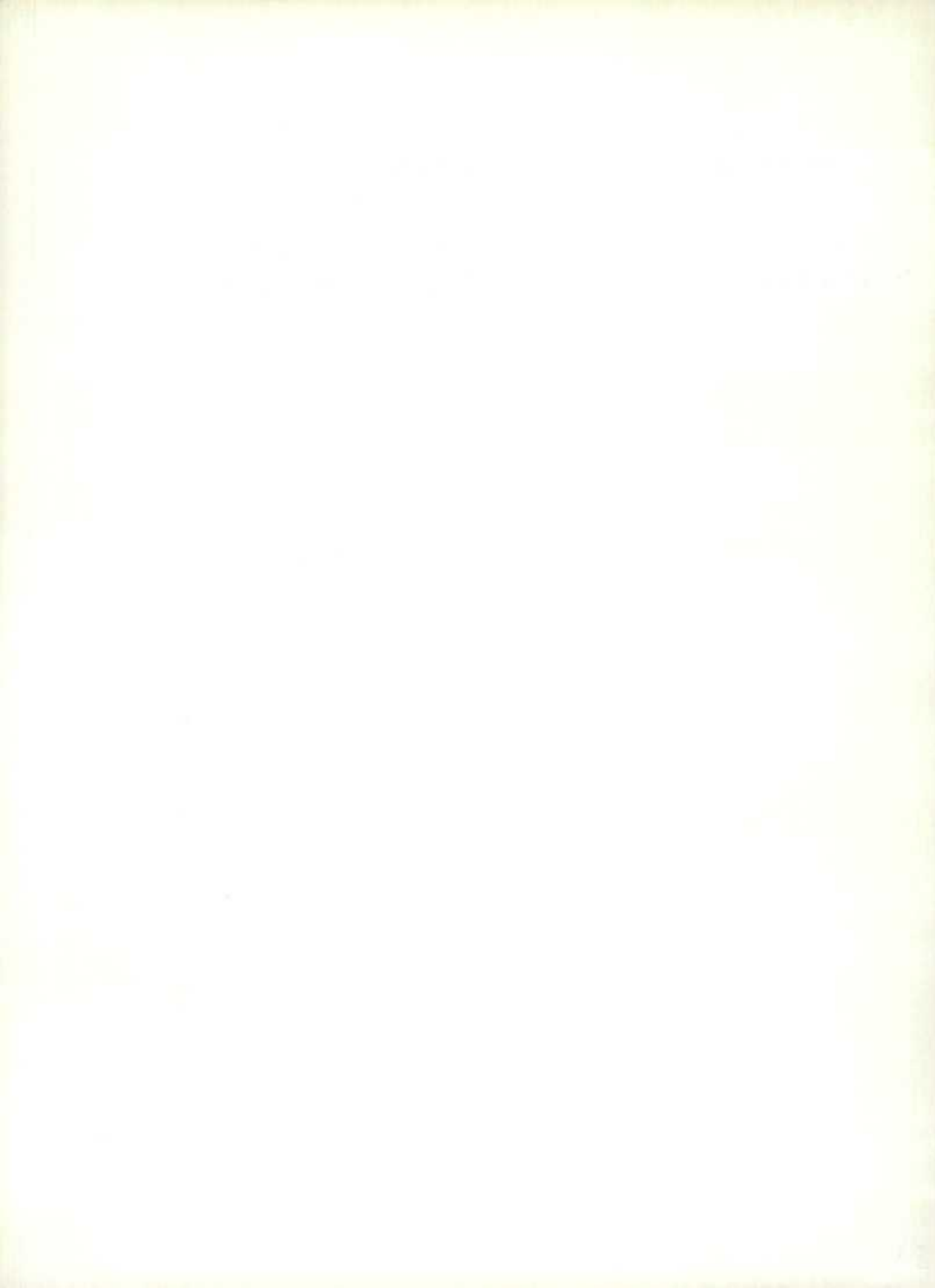

STATISTICS CANADA — STATISTIQUE CANADA

Manufacturing and Primary Industries Division — Division des industries manufacturières et primaires

## INVENTORIES, SHIPMENTS AND ORDERS IN MANUFACTURING INDUSTRIES

(Projected from 1974 Census of Manufacturers benchmarks with adjustment of 1975  
shipments estimates to preliminary census data for that year)

---

## STOCKS, LIVRAISONS ET COMMANDES DES INDUSTRIES MANUFACTURIÈRES

(Projections effectuées à partir des données de référence du recensement des  
manufactures de 1974 et rectifications aux estimations des livraisons de 1975  
par rapport aux données préliminaires de recensement pour cette année)

AUGUST - 1978 - AOÛT

*Published by Authority of*  
The Minister of Industry, Trade and Commerce

---

*Publication autorisée par*  
le ministre de l'Industrie et du Commerce

November - 1978 - Novembre  
5.3302-501

Price—Prix: 55 cents  
\$5.50 a year—par année

Vol. 32—No. 8

Statistics Canada should be credited when reproducing or quoting any part of this document  
Reproduction ou citation autorisées sous réserve d'indication de la source: Statistique Canada

Ottawa

### SYMBOLS

The following standard symbols are used in Statistics Canada publications:

- . . . figures not available.
- . . . figures not appropriate or not applicable.
- nil or zero.
- - amount too small to be expressed.
- p preliminary figures.
- r revised figures.
- x confidential to meet secrecy requirements of the Statistics Act.

### NOTICE TO USERS

Estimates in this publication are subject to revision to accommodate newly-received information. It is advisable always to use data from the most recent issue.

### SIGNES CONVENTIONNELS

Les signes conventionnels suivants sont employés uniformément dans les publications de Statistique Canada:

- . . . nombres indisponibles.
- . . . n'ayant pas lieu de figurer.
- néant ou zéro.
- - nombres infimes.
- p nombres provisoires.
- r nombres rectifiés.
- x confidentiel en vertu des dispositions de la Loi sur la statistique relatives au secret.

### AVIS AUX UTILISATEURS

Prière de toujours consulter les numéros de la plus récente publication puisque les estimations qu'elle renferme sont sujettes à révision pour tenir compte des nouveaux renseignements reçus.

## TABLE OF CONTENTS

	Page
Highlights (Charts and Text)	4
<b>Table</b>	
1. Estimated Value of Shipments in All Manufacturing Industries, by Province of Origin	7
2. Estimated Value of Shipments, Orders and Inventory in All Manufacturing Industries	8
3. Estimated Value of Shipments, Orders and Inventory in Manufacturing Industries, grouped according to the Standard Industrial Classification:	
Non-Durable - Groups 1, 2, 3, 4, 5, 6, 7, 10, 11, 18, 19 and 20	9
Durable - Groups 8, 9, 12, 13, 14, 15, 16 and 17	10
<b>Group</b>	
1 - Food and Beverage Industries	11
2 - Tobacco Products Industries	12
3 - Rubber and Plastics Products Industries	13
4 - Leather Industries	14
5 - Textile Industries	15
6 - Knitting Mills	16
7 - Clothing Industries	17
8 - Wood Industries	18
9 - Furniture and Fixture Industries	19
10 - Paper and Allied Industries	20
11 - Printing, Publishing and Allied Industries	21
12 - Primary Metal Industries	22
13 - Metal Fabricating Industries (except Machinery and Transportation Equipment Industries)	23
14 - Machinery Industries (except Electrical Machinery)	24
15 - Transportation Equipment Industries	25
16 - Electrical Products Industries	26
17 - Non-metallic Mineral Products Industries	27
18 - Petroleum and Coal Products Industries	28
19 - Chemical and Chemical Products Industries	29
20 - Miscellaneous Manufacturing Industries	30
4. Estimated Value of Shipments, Orders and Inventory in Manufacturing Industries, grouped according to Economic Use Classification:	
Non-durable Consumer Goods Industries	31
Durable Consumer Goods Industries	32
Machinery and Equipment Industries	33
Construction Materials and Component Industries	34
Other Intermediate Goods and Supplies Industries	35
Export-based Industries	36
Supplementary Classification - Automotive Products Industries	37
5. Estimated Value of Shipments, by Industry Group and Province	38
6. Estimated Value of Shipments, Orders and Inventories in Selected Individual Industries	42
7. Ratios of Total Inventory Owned and Finished Products to Shipments by Industry Groups (Based on Seasonally Adjusted Estimates)	54
8. Industries classified by Economic Use Groups	55
Concepts and Methods	60

## TABLE DES MATIÈRES

	Page
Points saillants (graphiques et texte)	4
<b>Tableau</b>	
1. Valeur estimative des livraisons de toutes les industries manufacturières, par province d'origine	7
2. Valeur estimative des livraisons, commandes et stocks des industries manufacturières	8
3. Valeur estimative des livraisons, commandes et stocks des industries manufacturières groupées d'après la Classification type des industries:	
Biens non durables - groupes 1, 2, 3, 4, 5, 6, 7, 10, 11, 18, 19 et 20	9
Biens durables - groupes 8, 9, 12, 13, 14, 15, 16 et 17	10
<b>Groupe</b>	
1 - Industrie des aliments et boissons	11
2 - Industrie du tabac	12
3 - Industrie du caoutchouc et des produits en matière plastique	13
4 - Industrie du cuir	14
5 - Industrie textile	15
6 - Bonneterie	16
7 - Industrie de l'habillement	17
8 - Industrie du bois	18
9 - Industrie du meuble et des articles d'ameublement	19
10 - Industrie du papier et activités annexes	20
11 - Imprimerie, édition et activités annexes	21
12 - Première transformation des métaux	22
13 - Fabrication de produits en métal (sauf machines et équipement de transport)	23
14 - Fabrication de machines (sauf électriques)	24
15 - Fabrication d'équipement de transport	25
16 - Fabrication de produits électriques	26
17 - Fabrication de produits minéraux non métalliques	27
18 - Fabrication de produits du pétrole et du charbon	28
19 - Industrie chimique	29
20 - Industries manufacturières diverses	30
4. Valeur estimative des livraisons, commandes et stocks des industries manufacturières groupées d'après la classification économique en fonction de l'utilisation:	
Industries des biens de consommation non durables	31
Industries des biens de consommation durables	32
Industries des machines et du matériel	33
Industries des matériaux et des éléments de construction	34
Industries des autres produits et fournitures intermédiaires	35
Industries orientées vers l'exportation	36
Classification complémentaire - industries connexes de l'automobile	37
5. Valeur estimative des livraisons, par groupe d'industries et province	38
6. Valeur estimative des livraisons, commandes et stocks de certaines industries particulières	42
7. Rapports du total des stocks possédés et des produits finis aux livraisons, par groupes d'industries (basées sur des chiffres désaisonnalisés)	54
8. Industries classées selon le groupes économiques d'utilisation	55
Concepts et méthodes	60

# Manufacturers' Shipments, Inventories and Orders, 1974-1978

## Les livraisons, les stocks et les commandes des fabricants, 1974-1978

(Seasonally Adjusted — Chiffres désaisonnalisés)

(Ratio scale — Echelle semi-logarithmique)

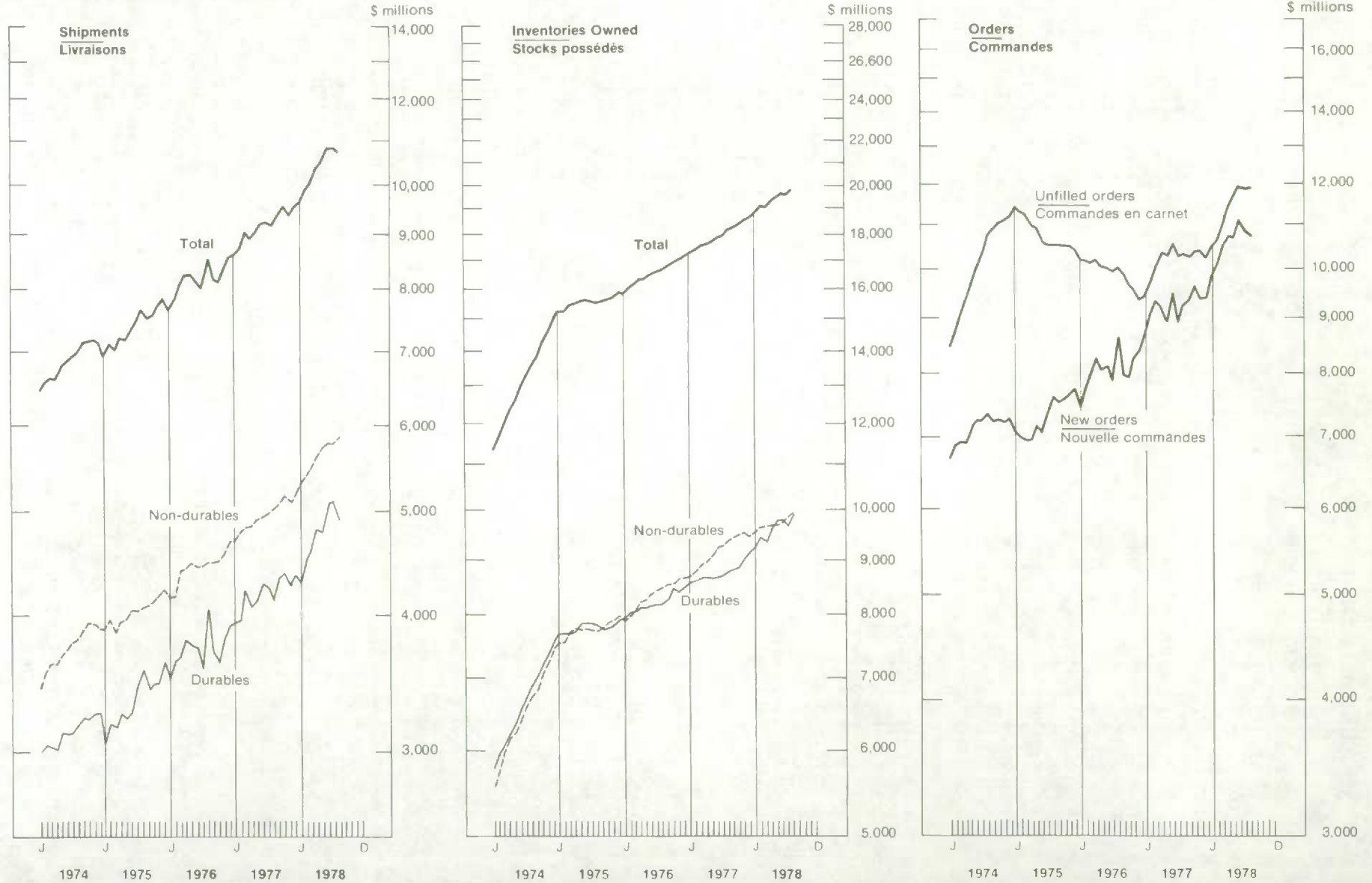

## HIGHLIGHTS

## POINTS SAILLANTS

### AUGUST - 1978 - AOÛT

- The preliminary estimate of manufacturers' shipments in August 1978, seasonally adjusted, was valued at \$10,780.8 million, down 1.0% from the revised July level of \$10,891.7 million. Durable goods shipments dropped 3.9% to \$4,910.1 million from \$5,109.4 million while non-durable goods shipments rose 1.5% to \$5,870.7 million from \$5,782.3 million.
- Seasonally-adjusted new orders in all manufacturing industries dropped 0.3% to \$10,787.0 million from \$10,819.2 million. Durable goods new orders were estimated at \$4,900.4 million, down 1.5% from the revised July value of \$4,974.9 million while non-durable new orders rose 0.7% to \$5,886.6 million from \$5,844.3 million.
- Seasonally-adjusted unfilled orders in all manufacturing industries were estimated at \$11,872.5 million, fractionally higher than the revised July total of \$11,866.3 million.
- Total inventory owned, seasonally adjusted, was estimated at \$19,821.4 million, up 1.6% from \$19,504.4 million (revised) in July. Total inventory held, estimated at \$20,820.6 million, was 1.3% higher than the revised July value of \$20,553.7 million with increases of 2.0% in raw materials, 1.4% in goods in process and 0.3% in finished products.
- The seasonally-adjusted ratio of total inventory owned to shipments was 1.84:1 compared to 1.79:1 (revised) for July. The finished products to shipments ratio at 0.63:1 was up from the revised July ratio of 0.62:1.
- Not adjusted for seasonal variation, manufacturers' shipments in August were estimated at \$10,511.8 million, up 6.3% from the revised July level of \$9,887.8 million. Cumulative shipments for the first eight months of 1978 at an estimated 82,770.9 million were 15.9% higher than the January-August 1977 total of \$71,442.1 million.
- Après désaisonnalisation, l'estimation préliminaire des livraisons des fabricants a été fixée à \$10,780.8 millions en août 1978, 1% de moins que la valeur rectifiée de juillet établie à \$10,891.7 millions. Les livraisons de biens durables ont fléchi de 3.9% passant de \$5,109.4 millions à \$4,910.1 millions, tandis que les livraisons de biens non durables augmentaient de 1.5%, passant de \$5,782.3 millions à \$5,870.7 millions.
- La valeur désaisonnalisée des nouvelles commandes de l'ensemble des industries manufacturières a régressé de 0.3% pour atteindre \$10,787.0 millions (\$10,819.2 millions en juillet). Les nouvelles commandes de biens durables ont été évaluées à \$4,900.4 millions, en baisse de 1.5% sur la valeur rectifiée de juillet (\$4,974.9 millions), alors que pour les biens non durables, elles ont monté de 0.7%, passant de \$5,844.3 millions à \$5,886.6 millions.
- Après désaisonnalisation, on a estimé à \$11,872.5 millions la valeur des commandes en carnet de toutes les industries manufacturières, chiffre légèrement supérieur à la valeur rectifiée de juillet (\$11,866.3 millions).
- L'estimation désaisonnalisée de tous les stocks possédés s'est fixée à \$19,821.4 millions, soit 1.6% de plus que la valeur rectifiée de juillet (\$19,504.4 millions). Quant aux stocks totaux en main, on les a évalués à \$20,820.6 millions, en hausse de 1.3% sur la valeur rectifiée de juillet établie à \$20,553.7 millions, des augmentations de 2.0%, 1.4% et 0.3% étant enregistrées respectivement sur le chapitre des matières premières, des produits en cours de transformation et des produits finis.
- Après désaisonnalisation, le rapport des stocks totaux possédés aux livraisons s'est situé à 1.84:1, par comparaison au rapport rectifié de juillet de 1.79:1. Le rapport des produits finis aux livraisons a été de 0.63:1, une légère augmentation sur le rapport rectifié de juillet (0.62:1).
- La valeur non désaisonnalisée des livraisons des fabricants a été évaluée à \$10,511.8 millions en août 1978, en hausse de 6.3% sur la valeur rectifiée de \$9,887.8 millions observée en juillet. Pour les huit premiers mois de 1978, on a estimé à \$82,770.9 millions la valeur cumulative des livraisons, ce qui représente un gain de 15.9% sur la valeur correspondante de 1977 (\$71,442.1 millions).

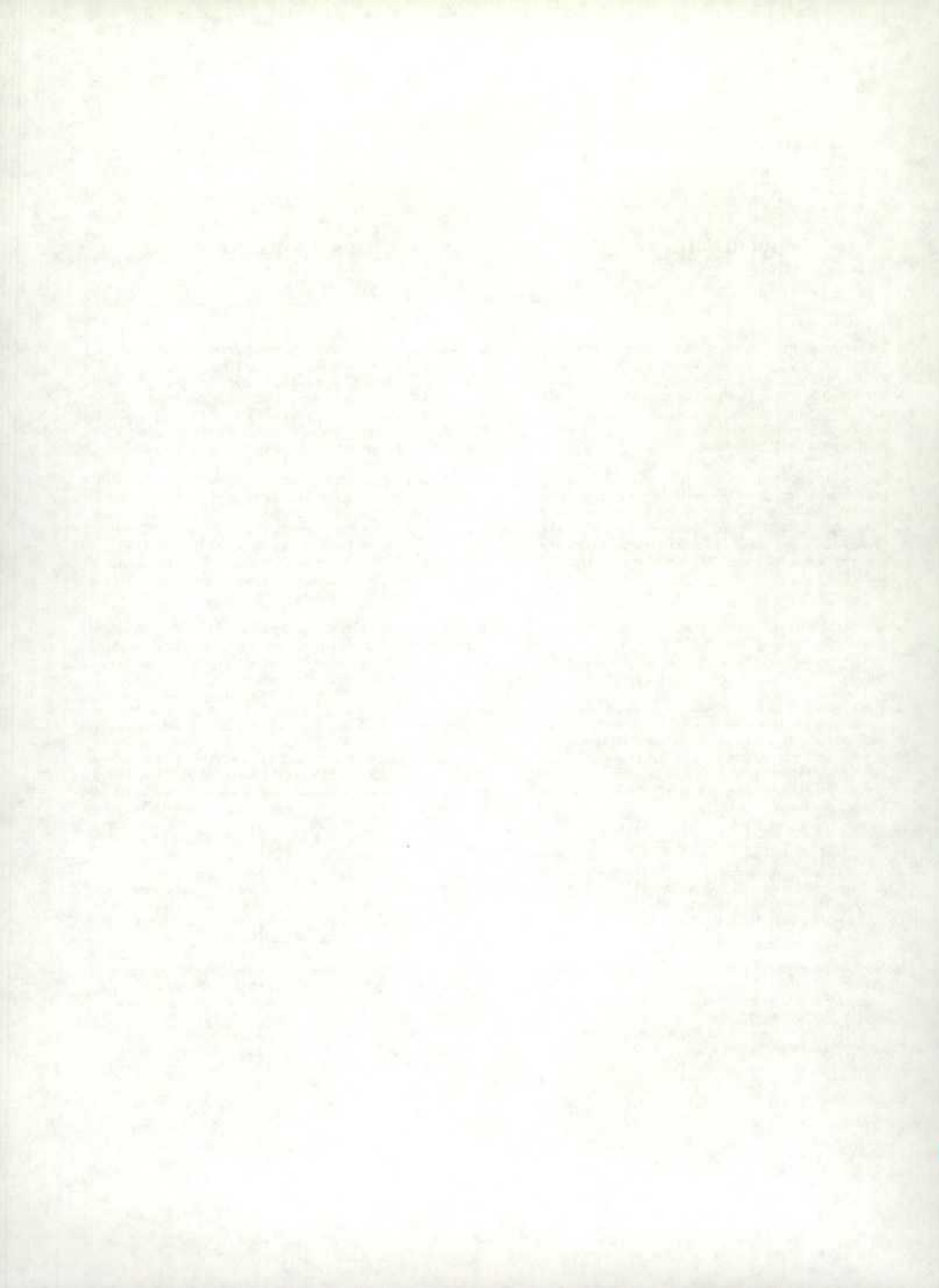



TABLE I. Estimated Value of Shipments in All Manufacturing Industries, by Province of Origin  
 TABLEAU I. Valeur estimative des livraisons de toutes les industries manufacturières, par province d'origine

Monthly averages and calendar months Moyennes mensuelles et mois civils	Province									
	New- foundland Terre- Neuve	Nova Scotia Nouvelle- Ecosse	New Brunswick Nouveau- Brunswick	Quebec	Ontario	Manitoba	Saskat- chewan	Alberta	British Columbia Colombie- Britannique	Canada(1)
	millions of dollars					en millions de dollars				
1975 - Average - Moyenne .....	54.2	151.5	139.1	1,997.2	3,701.9	215.1	98.0	393.7	610.5	7,371.6
1976 - Average - Moyenne .....	50.2	166.1	154.9	2,150.0	4,137.0	231.1	101.1	433.6	738.2	8,173.2
1977 - Average - Moyenne .....	57.7	191.5	178.0	2,351.6r	4,619.9r	240.5r	114.0	513.6r	866.6r	9,145.6r
1977 - January - Janvier .....	42.1	168.6	153.3	2,024.5r	4,025.5r	206.9r	99.0	424.8r	733.5r	7,886.2r
February - Février .....	44.7	172.6	172.0	2,128.6r	4,204.5r	215.2r	99.5	453.9r	751.3r	8,250.7r
March - Mars .....	47.2	196.4	185.8	2,430.3r	5,033.3r	265.2r	109.3	509.4r	914.5r	9,700.5r
April - Avril .....	44.7	182.6	168.6	2,233.6r	4,612.9r	237.6r	106.1	479.2r	873.1r	8,948.4r
May - Mai .....	58.7	191.6	182.0	2,377.3r	4,802.2r	240.1r	118.4	529.0r	898.5r	9,414.3r
June - Juin .....	64.6	202.4	195.8	2,548.1r	5,113.4r	253.9r	128.3	562.7r	917.6r	10,003.7r
July - Juillet .....	71.5	190.9	176.2	2,161.3r	4,028.2r	238.8r	115.9	506.1r	845.9r	8,350.3r
August - Août .....	70.0	193.9	172.9	2,430.6r	4,207.8r	249.3r	129.4	541.1r	878.8r	8,888.1r
September - Septembre .....	56.6	200.0	197.4	2,477.4r	4,912.4r	254.4r	120.4	563.9r	919.0r	9,715.2r
October - Octobre .....	63.7	191.7	166.6	2,504.0r	4,982.3r	241.2r	125.3	564.5r	906.5r	9,758.1r
November - Novembre .....	67.7	205.8	179.1	2,466.4r	5,062.1r	240.9r	115.1	522.1r	883.3r	9,754.9r
December - Décembre .....	60.8	201.8	187.0	2,436.5r	4,453.5r	242.0r	101.5	506.8r	876.5r	9,076.8r
Total .....	692.4	2,298.2	2,136.6	28,218.6r	55,438.3r	2,885.6r	1,368.1	6,163.3r	10,398.7r	109,747.0r
1978 - January - Janvier .....	50.1	194.3	162.5	2,360.1r	4,459.7r	225.6r	107.2	506.7r	873.3r	8,949.5r
February - Février .....	46.9	203.0	156.3	2,494.0r	4,680.0r	251.1r	111.2	522.3r	881.5r	9,356.3r
March - Mars .....	61.7	216.0	184.4	2,804.1r	5,471.4r	263.3r	120.6	599.6r	1,008.6r	10,741.3r
April - Avril .....	49.1	216.8	181.6	2,679.4r	5,269.6r	274.4r	124.1	576.6r	1,022.0r	10,403.8r
May - Mai .....	72.7	228.0	232.1	2,920.2r	5,558.1r	299.6r	144.6	659.9r	1,089.7r	11,222.7r
June - Juin .....	76.0	244.5	224.2	3,023.3r	5,870.2r	301.1r	132.4	681.1r	1,124.3r	11,697.8r
July(r) - Juillet(r) .....	83.2	224.5	207.1	2,547.9	4,775.4	258.9	143.6	602.6	1,024.2	9,887.8
August(p) - Août(p) .....	77.0	244.9	225.7	2,865.8	4,946.1	288.6	159.5	646.7	1,039.6	10,511.8
September - Septembre .....										
October - Octobre .....										
November - Novembre .....										
December - Décembre .....										
Total .....										
1978 - Year-to-date - Total cumulatif .....	516.7	1,772.1	1,574.4	21,695.0	41,030.5	2,162.6	1,043.1	4,795.6	8,063.2	82,770.9
1977 - Year-to-date - Total cumulatif .....	443.6	1,498.9	1,406.7	18,334.3	36,027.9	1,907.1	905.8	4,006.0	6,813.4	71,442.1
Per cent change - Variation en pourcentage										
Current month/prior month - Mois courant/mois précédent .....	- 7.3	+ 9.1	+ 9.0	+ 12.5	+ 3.6	+ 11.5	+ 11.1	+ 7.3	+ 1.5	+ 6.3
Current month - 1978/1977 - Mois courant .....	+ 10.0	+ 26.3	+ 30.5	+ 17.7	+ 17.5	+ 15.8	+ 23.3	+ 19.5	+ 18.2	+ 18.2
Year-to-date - 1978/1977 - Total cumulatif .....	+ 16.5	+ 18.2	+ 11.9	+ 18.3	+ 13.9	+ 13.4	+ 15.2	+ 19.7	+ 18.3	+ 15.9

See (footnote) on page 63. - Voir note(s) à la page 63.

TABLE 2. Estimated Value of Shipments, Orders and Inventory, in All Manufacturing Industries  
 TABLEAU 2. Valeur estimative des livraisons, commandes et stocks de toutes les industries manufacturières

Date	Shipments Livraisons	New orders received during month Nouvelles commandes reçues au cours du mois	Unfilled orders at end of month Commandes en carnet à la fin du mois	All inventory held at end of month Ensemble des stocks détenus à la fin du mois				Inventory held but not owned Stocks détenus mais non possédés	Total inventory owned Total des stocks possédés
				Raw materials Matières premières	Goods in process Produits en cours	Finished products Produits finis	Total		
millions of dollars - en millions de dollars									
Unadjusted for seasonal variation - Chiffres non-désaisonnalisés									
1975 - Average - Moyenne	7,371.5	7,296.6	10,818.0	7,145.7	4,091.9	5,112.5	16,350.3	811.4	15,538.8
1976 - Average - Moyenne	8,173.1	8,083.1	9,944.1	7,323.3	4,489.0	5,642.0	17,454.4	929.5	16,524.8
1977 - Average - Moyenne	9,145.6 r	9,217.5 r	10,210.4	7,733.8	4,915.0	6,281.2	18,930.1	995.7	17,934.4
1977 - January - Janvier	7,886.2 r	8,159.1 r	9,509.2	7,522.9	4,710.1	6,051.0	18,284.1	932.9	17,351.2
February - Février	8,250.7 r	8,647.8 r	9,906.4	7,429.3	4,824.4	6,258.3	18,512.1	928.4	17,583.6
March - Mars	9,700.5 r	9,965.8 r	10,171.6	7,620.4	4,849.3	6,351.9	18,821.6	926.7	17,894.9
April - Avril	8,948.4 r	9,204.9 r	10,428.2	7,573.9	4,810.6	6,353.3	18,737.9	918.2	17,819.6
May - Mai	9,414.3 r	9,337.1 r	10,351.1	7,585.3	4,827.5	6,323.8	18,736.8	982.7	17,754.1
June - Juin	10,003.7 r	10,181.6 r	10,528.9	7,696.3	4,806.3	6,385.0	18,887.7	999.4	17,888.3
July - Juillet	8,350.3 r	8,116.5 r	10,295.1	7,704.8	4,800.7	6,262.7	18,768.2	1,011.7	17,756.5
August - Août	8,888.1 r	9,017.4 r	10,424.4	7,809.2	4,906.8	6,312.2	19,028.3	1,038.0	17,990.3
September - Septembre	9,715.2 r	9,533.8 r	10,243.0	7,863.5	5,020.0	6,221.9	19,105.6	1,034.1	18,071.5
October - Octobre	9,758.1 r	9,785.6 r	10,270.5	7,907.6	5,071.5	6,182.2	19,161.4	1,074.7	18,086.6
November - Novembre	9,754.9 r	9,782.0 r	10,297.6	7,972.5	5,201.4	6,345.1	19,519.1	1,101.8	18,417.3
December - Décembre	9,076.8 r	8,877.8 r	10,098.6	8,119.6	5,151.6	6,327.3	19,598.7	999.5	18,599.1
Total	109,747.0 r								
1978 - January - Janvier	8,949.5 r	9,453.6 r	10,602.8	8,071.4	5,264.5	6,593.3	19,929.1	1,023.3	18,905.8
February - Février	9,356.3 r	9,596.2 r	10,842.7	8,130.4	5,378.1	6,867.6	20,376.1	1,039.4	19,336.8
March - Mars	10,741.3 r	11,133.3 r	11,234.8	8,220.4	5,319.9	6,905.1	20,445.4	1,034.3	19,411.1
April - Avril	10,403.8 r	10,685.7 r	11,516.7	8,207.1	5,454.3	6,958.1	20,619.5	1,050.7	19,568.8
May - Mai	11,222.7 r	11,445.6 r	11,739.6	8,226.8	5,411.9	6,874.7	20,513.5	1,003.0	19,510.4
June - Juin	11,697.8 r	11,819.2 r	11,861.1	8,354.2	5,406.5	6,792.1	20,552.8	1,016.7	19,536.1
July(r) - Juillet(r)	9,887.8	9,872.0	11,543.3	8,342.0	5,400.2	6,545.1	20,338.9	1,051.7	19,287.2
August(p) - Août(p)	10,511.8	10,603.3	11,956.7	8,417.7	5,327.1	6,582.1	20,629.9	1,013.2	19,616.7
September - Septembre									
October - Octobre									
November - Novembre									
December - Décembre									
Total									
1978 - Year-to-date - Total cumulatif	112,770.9								
1977 - Year-to-date - Total cumulatif	77,402.1								
Per cent change - Variation en pourcentage									
Current month/prior month - Mois courant/mois précédent	+ 6.3	+ 7.4	+ 0.8	+ 2.1	+ 2.3	- 0.2	+ 1.4	- 3.7	+ 1.7
Current month - 1978/1977 - Mois courant	+ 8.2	+ 17.5	+ 14.5	+ 9.1	+ 12.6	+ 4.3	+ 8.4	- 2.4	+ 9.0
Year-to-date - 1978/1977 - Total cumulatif	+ 15.9								
Adjusted for seasonal variation - Chiffres désaisonnalisés									
M.C.D. - M.D.C.	2	3	1	1	1	1	1	2	1
1977 - January - Janvier	8,617.9	8,682.9	9,416.7	7,458.5	4,688.3	6,033.6	18,180.4	946.1	17,234.3
February - Février	8,755.2	9,115.7	9,777.2	7,429.0	4,773.4	6,108.4	18,310.8	932.4	17,378.4
March - Mars	9,034.1	9,331.1	10,074.2	7,649.0	4,760.5	6,083.4	18,492.9	926.0	17,566.9
April - Avril	8,907.3	9,222.6	10,389.5	7,669.7	4,772.4	6,102.9	18,545.0	934.3	17,610.7
May - Mai	9,034.3	8,957.6	10,312.8	7,682.4	4,814.5	6,192.2	18,689.1	973.2	17,715.9
June - Juin	9,212.9	9,497.1	10,597.0	7,769.8	4,851.7	6,293.1	18,914.6	1,013.3	17,901.3
July - Juillet	9,214.4	8,922.9	10,305.5	7,684.7	4,906.0	6,370.9	18,961.6	1,007.2	17,954.4
August - Août	9,152.5	9,216.7	10,369.7	7,781.2	4,964.1	6,441.9	19,187.2	1,021.9	18,165.3
September - Septembre	9,393.1	9,329.0	10,305.6	7,850.2	5,027.1	6,407.9	19,285.2	1,032.5	18,252.7
October - Octobre	9,548.2	9,647.4	10,404.8	7,912.7	5,066.1	6,441.4	19,420.2	1,054.2	18,366.0
November - Novembre	9,364.1	9,392.3	10,433.0	7,955.1	5,154.4	6,526.0	19,635.5	1,079.5	18,556.0
December - Décembre	9,572.9	9,393.8	10,253.9	7,954.1	5,206.3	6,465.9	19,626.3	1,027.9	18,598.4
1978 - January - Janvier	9,622.8	9,858.0	10,490.4	8,005.0	5,240.6	6,571.3	19,816.9	1,036.7	18,780.2
February - Février	9,904.7	10,087.4	10,673.1	8,132.6	5,319.6	6,698.2	20,150.4	1,042.9	19,107.5
March - Mars	10,064.5	10,506.7	11,115.3	8,245.5	5,220.8	6,590.3	20,056.6	1,031.7	19,024.9
April - Avril	10,419.5	10,761.5	11,457.5	8,308.6	5,416.6	6,673.0	20,398.2	1,072.8	19,325.4
May - Mai	10,479.1 r	10,701.3 r	11,679.7	8,329.9	5,406.2	6,727.9	20,464.0	996.6	19,467.4
June - Juin	10,874.1 r	11,133.2 r	11,938.8	8,439.4	5,464.9	6,695.4	20,599.7	1,033.9	19,565.8
July(r) - Juillet(r)	10,891.7	10,819.2	11,866.3	8,326.3	5,528.9	6,720.6	20,575.8	1,049.3	19,526.5
August(p) - Août(p)	10,780.8	10,787.0	11,872.5	8,493.2	5,601.6	6,743.8	20,838.6	999.2	19,839.4
September - Septembre									
October - Octobre									
November - Novembre									
December - Décembre									
Per cent change - Variation en pourcentage									
Current month/prior month - Mois courant/mois précédent	- 0.2	2.3	- 0.8	+ 1.9	+ 1.0	+ 0.2	+ 1.1	- 4.0	+ 1.5

TABLE 3. Estimated Value of Shipments, Orders and Inventory in Manufacturing Industries grouped according to the Standard Industrial Classification

TABLEAU 3. Valeur estimative des livraisons, commandes et stocks des industries manufacturières groupées d'après la classification type des industries

Non-durable - Includes Groups 1,2,3,4,5,6,7,10,11,18,19 and 20

Biens non durables - Comprenant les groupes 1,2,3,4,5,6,7,10,11,18,19 et 20

Date	Shipments Livraisons	New orders received during month Nouvelles commandes reçues au cours du mois	Unfilled orders at end of month Commandes en carnet à la fin du mois	All inventory held at end of month Ensemble des stocks détenus à la fin du mois				Inventory held but not owned Stocks détenus mais non possédés	Total inventory owned Total stocks possédés
				Raw materials Matières premières	Goods in process Produits en cours	Finished products Produits finis	Total		
millions of dollars - en millions de dollars									
Unadjusted for seasonal variation - Chiffres non-désaisonnalisés									
1975 - Average - Moyenne	4,025.1	4,012.9	1,223.7	3,505.1	1,196.7	3,051.8	7,753.6	-	7,753.6
1976 - Average - Moyenne	4,443.2	4,453.4	1,241.8	3,657.4	1,321.9	3,348.5	8,327.8	-	8,327.8
1977 - Average - Moyenne	4,960.5	4,966.9	1,330.7	3,976.1	1,428.8	3,764.9	9,169.9	-	9,169.9
1977 - January - Janvier	4,287.2	4,336.4	1,313.2	3,780.6	1,380.0	3,572.0	8,732.7	-	8,732.7
February - Février	4,546.4	4,564.6	1,331.4	3,765.5	1,410.3	3,680.9	8,856.8	-	8,856.8
March - Mars	5,063.8	5,058.8	1,326.4	3,886.5	1,416.5	3,746.0	9,049.1	-	9,049.1
April - Avril	4,786.3	4,791.3	1,331.3	3,882.9	1,396.7	3,747.8	9,027.4	-	9,027.4
May - Mai	5,031.8	5,059.1	1,358.7	3,877.0	1,426.3	3,731.8	9,035.2	-	9,035.2
June - Juin	5,224.6	5,222.3	1,356.4	4,017.5	1,421.3	3,802.5	9,241.4	-	9,241.4
July - Juillet	4,683.7	4,649.3	1,321.9	4,015.0	1,407.8	3,811.2	9,234.1	-	9,234.1
August - Août	5,079.0	5,074.7	1,317.6	4,053.2	1,433.1	3,884.9	9,371.3	-	9,371.3
September - Septembre	5,258.6	5,263.9	1,322.9	4,069.7	1,456.4	3,816.8	9,343.0	-	9,343.0
October - Octobre	5,260.0	5,268.3	1,331.2	4,104.1	1,460.0	3,759.6	9,323.9	-	9,323.9
November - Novembre	5,251.1	5,236.7	1,316.9	4,100.9	1,484.5	3,821.4	9,406.9	-	9,406.9
December - Décembre	5,053.6	5,077.3	1,340.6	4,159.9	1,453.1	3,804.2	9,417.4	-	9,417.4
Total	59,526.8								
1978 - January - Janvier	4,912.8	4,918.6	1,346.5	4,107.8	1,494.7	3,962.8	9,565.4	-	9,565.4
February - Février	5,119.2	5,162.6	1,389.8	4,143.6	1,501.6	4,098.2	9,743.5	-	9,743.5
March - Mars	5,654.3	5,711.6	1,447.1	4,238.9	1,496.0	4,120.3	9,855.3	-	9,855.3
April - Avril	5,522.5	5,585.3	1,509.8	4,205.9	1,510.9	4,074.1	9,790.9	-	9,790.9
May - Mai	5,939.5	6,021.8	1,592.1	4,204.1	1,509.3	3,952.9	9,666.3	-	9,666.3
June - Juin	6,084.3	6,088.8	1,596.6	4,294.6	1,507.8	3,967.4	9,769.8	-	9,769.8
July(r) - Juillet(r)	5,437.2	5,486.9	1,646.3	4,313.9	1,533.7	3,952.5	9,800.2	-	9,800.2
August(p) - Août(p)	5,989.4	5,991.7	1,648.6	4,355.6	1,564.8	3,983.5	9,903.9	-	9,903.9
September - Septembre									
October - Octobre									
November - Novembre									
December - Décembre									
Total									
1978 - Year-to-date - Total cumulé	44,659.3								
1977 - Year-to-date - Total cumulé	38,703.3								
Per cent change - Variation en pourcentage									
Current month/prior month - Mois courant/mois précédent	+ 10.2	+ 9.2	+ 0.1	+ 1.0	+ 2.0	+ 0.8	+ 1.1	-	+ 1.1
Current month - 1978/1977 - Mois courant	+ 17.9	+ 18.1	+ 25.1	+ 7.5	+ 9.2	+ 2.5	+ 5.7	-	+ 5.7
Year-to-date - 1978/1977 - Total cumulé	+ 15.4								
Adjusted for seasonal variation - Chiffres désaisonnalisés									
M.C.D. - M.D.C.	2	2	2	1	1	2	1		1
1977 - January - Janvier	4,688.7	4,724.6	1,325.2	3,737.8	1,367.0	3,575.6	8,680.4	-	8,680.4
February - Février	4,794.2	4,826.1	1,357.1	3,759.8	1,390.3	3,635.8	8,785.9	-	8,785.9
March - Mars	4,833.5	4,795.9	1,319.5	3,897.9	1,390.2	3,614.1	8,902.2	-	8,902.2
April - Avril	4,839.3	4,823.7	1,303.9	3,939.2	1,365.1	3,641.5	8,945.8	-	8,945.8
May - Mai	4,905.3	4,914.7	1,313.3	3,944.7	1,400.2	3,715.9	9,060.8	-	9,060.8
June - Juin	4,942.2	4,964.0	1,335.1	4,061.4	1,409.0	3,770.3	9,240.7	-	9,240.7
July - Juillet	4,978.9	4,953.9	1,310.1	3,992.8	1,429.3	3,832.7	9,254.8	-	9,254.8
August - Août	5,023.4	5,035.9	1,322.6	4,032.1	1,457.5	3,886.0	9,375.6	-	9,375.6
September - Septembre	5,060.7	5,092.5	1,354.4	4,064.6	1,478.0	3,887.9	9,430.5	-	9,430.5
October - Octobre	5,172.4	5,152.4	1,334.4	4,115.4	1,481.0	3,893.6	9,490.0	-	9,490.0
November - Novembre	5,100.3	5,102.3	1,336.4	4,094.5	1,504.0	3,920.2	9,518.7	-	9,518.7
December - Décembre	5,215.3	5,248.8	1,369.9	4,078.1	1,482.3	3,878.5	9,438.9	-	9,438.9
1978 - January - Janvier	5,306.1	5,298.4	1,362.9	4,064.6	1,480.3	3,964.6	9,509.5	-	9,509.5
February - Février	5,400.1	5,450.6	1,413.4	4,141.4	1,479.6	4,041.4	9,662.4	-	9,662.4
March - Mars	5,472.2	5,495.4	1,436.6	4,251.1	1,468.5	3,952.2	9,671.8	-	9,671.8
April - Avril	5,610.4	5,647.8	1,474.0	4,265.1	1,476.8	3,949.6	9,691.5	-	9,691.5
May - Mai	5,711.3	5,769.1	1,531.8	4,275.2	1,482.1	3,936.5	9,693.8	-	9,693.8
June - Juin	5,786.6	5,829.8	1,575.0	4,342.7	1,494.8	3,936.6	9,774.1	-	9,774.1
July(r) - Juillet(r)	5,782.3	5,844.3	1,637.0	4,290.5	1,558.9	3,983.9	9,833.3	-	9,833.3
August(p) - Août(p)	5,870.7	5,886.6	1,652.9	4,331.7	1,595.9	4,002.5	9,930.1	-	9,930.1
September - Septembre									
October - Octobre									
November - Novembre									
December - Décembre									
Per cent change - Variation en pourcentage									
Current month/prior month - Mois courant/mois précédent	+ 1.9	+ 0.9	+ 1.1	+ 1.2	+ 1.9	+ 0.3	+ 0.9	-	+ 0.9

TABLE 3. Estimated Value of Shipments, Orders and Inventory in Manufacturing Industries grouped according to the Standard Industrial Classification - Continued

TABLEAU 3. Valeur estimative des livraisons, commandes et stocks des industries manufacturières groupées d'après la classification type des industries - suite

Durable - Includes Groups 8.9,12,13,14,15,16 and 17

Biens durables - Comprenant les groupes 8.9, 12, 13, 14, 15, 16 et 17

Date	Shipments	New orders received during month	Unfilled orders at end of month	All inventory held at end of month				Inventory held but not owned	Total inventory owned
				Ensemble des stocks détenus à la fin du mois					
				Raw materials	Goods in process	Finished products	Total		
Livraisons	Nouvelles commandes reçues au cours du mois	Commandes en carnet à la fin du mois	Matières premières	Produits en cours	Produits finis	Total	Stocks détenus mais non possédés	Total des stocks possédés	
millions of dollars - en millions de dollars									
Unadjusted for seasonal variation - Chiffres non-désaisonnalisés									
1975 - Average - Moyenne	3,346.4	3,283.7	9,594.2	3,640.6	2,895.2	2,060.7	8,596.6	811.4	7,785.2
1976 - Average - Moyenne	3,729.9	3,629.6	8,702.2	3,665.9	3,167.0	2,293.5	9,126.5	929.5	8,197.0
1977 - Average - Moyenne	4,185.0 r	4,250.5 r	8,879.6	3,757.7	3,486.1	2,516.3	9,760.1	995.7	8,764.4
1977 - January - Janvier	3,598.9 r	3,822.6 r	8,195.9	3,742.3	3,330.1	2,478.9	9,551.4	932.9	8,618.5
February - Février	3,704.2 r	4,083.2 r	8,574.9	3,663.7	3,414.0	2,577.3	9,655.2	928.4	8,726.7
March - Mars	4,636.6 r	4,906.9 r	8,845.2	3,733.8	3,432.7	2,605.9	9,772.5	926.7	8,845.7
April - Avril	4,162.0 r	4,413.6 r	9,096.8	3,691.0	3,413.9	2,605.5	9,710.4	918.2	8,792.2
May - Mai	4,382.4 r	4,277.9 r	8,992.3	3,708.3	3,401.2	2,592.0	9,701.6	982.7	8,718.8
June - Juin	4,779.0 r	4,959.2 r	9,172.5	3,678.7	3,384.9	2,582.5	9,646.2	999.4	8,646.8
July - Juillet	3,666.5 r	3,467.1 r	8,973.1	3,689.7	3,392.8	2,451.4	9,534.1	1,011.7	8,522.4
August - Août	3,809.1 r	3,942.7 r	9,106.7	3,756.0	3,473.6	2,427.3	9,657.0	1,038.0	8,618.9
September - Septembre	4,456.5 r	4,269.8 r	8,920.0	3,793.8	3,563.6	2,405.1	9,762.5	1,034.1	8,728.4
October - Octobre	4,498.0 r	4,517.2 r	8,939.2	3,803.4	3,611.4	2,422.5	9,837.4	1,074.7	8,762.7
November - Novembre	4,503.7 r	4,545.2 r	8,980.7	3,871.6	3,716.9	2,523.7	10,112.2	1,101.8	9,010.3
December - Décembre	4,023.1 r	3,800.4 r	8,757.9	3,959.6	3,698.5	2,523.0	10,181.2	999.5	9,181.7
Total	50,220.2 r								
1978 - January - Janvier	4,036.7 r	4,535.0 r	9,256.3	3,963.6	3,769.8	2,630.8	10,363.7	1,023.3	9,340.4
February - Février	4,237.1 r	4,433.6 r	9,452.9	3,986.8	3,876.5	2,769.4	10,632.7	1,039.4	9,593.3
March - Mars	5,087.0 r	5,421.8 r	9,787.7	3,981.5	3,823.9	2,784.8	10,590.1	1,034.3	9,555.9
April - Avril	4,881.3 r	5,100.4 r	10,006.8	4,001.2	3,943.4	2,884.0	10,828.6	1,050.7	9,777.8
May - Mai	5,283.1 r	5,423.9 r	10,147.6	4,022.7	3,902.6	2,921.9	10,847.2	1,003.0	9,844.2
June - Juin	5,613.5 r	5,730.4 r	10,264.5	4,059.6	3,898.7	2,824.7	10,783.0	1,016.7	9,766.3
July(r) - Juillet(r)	4,450.6	4,385.1	10,199.0	4,029.1	3,867.0	2,642.6	10,538.7	1,051.7	9,487.0
August(p) - Août(p)	4,522.4	4,611.6	10,288.2	4,164.1	3,962.3	2,599.6	10,726.0	1,013.1	9,712.9
September - Septembre									
October - Octobre									
November - Novembre									
December - Décembre									
Total									
1978 - Year-to-date - Total cumulatif	38,111.6								
1977 - Year-to-date - Total cumulatif	32,738.8								
Per cent change - Variation en pourcentage									
Current month/prior month - Mois courant/mois précédent	+ 1.6	+ 5.2	+ 0.9	+ 3.4	+ 2.5	1.6	+ 1.8	- 3.7	+ 2.4
Current month - 1978/1977 - Mois courant	+ 18.6	+ 16.8	+ 13.0	+ 10.9	+ 14.1	+ 7.1	+ 11.1	- 2.4	12.7
Year-to-date - 1978/1977 - Total cumulatif	+ 16.4								
Adjusted for seasonal variation - Chiffres désaisonnalisés									
M.C.D. - M.D.C.	3	5	1	1	1	2	1	2	1
1977 - January - Janvier	3,929.2	3,958.3	8,091.5	3,720.7	3,321.3	2,458.0	9,500.0	946.1	8,553.9
February - Février	3,961.0	4,289.6	8,420.1	3,669.2	3,383.1	2,472.6	9,524.9	932.4	8,592.5
March - Mars	4,200.6	4,535.2	8,754.7	3,751.1	3,370.3	2,469.3	9,580.7	926.0	8,654.7
April - Avril	4,068.0	4,398.9	9,085.6	3,730.5	3,407.3	2,461.4	9,599.2	934.3	8,664.9
May - Mai	4,129.0	4,042.9	8,999.5	3,737.7	3,414.3	2,476.3	9,628.3	973.2	8,655.1
June - Juin	4,270.7	4,533.1	9,261.9	3,708.4	3,442.7	2,522.8	9,673.9	1,013.3	8,660.6
July - Juillet	4,235.5	3,969.0	8,995.4	3,691.9	3,476.7	2,538.2	9,706.8	1,007.2	8,699.6
August - Août	4,129.1	4,180.8	9,047.1	3,749.1	3,506.6	2,555.9	9,811.6	1,021.9	8,789.7
September - Septembre	4,332.4	4,236.5	8,951.2	3,785.6	3,549.1	2,520.0	9,854.7	1,032.5	8,822.2
October - Octobre	4,375.8	4,495.0	9,070.4	3,797.3	3,585.1	2,547.8	9,930.2	1,054.2	8,876.0
November - Novembre	4,263.8	4,290.0	9,096.6	3,860.6	3,650.4	2,605.8	10,116.8	1,079.5	9,037.3
December - Décembre	4,357.6	4,145.0	8,884.0	3,876.0	3,724.0	2,587.4	10,187.4	1,027.9	9,159.5
1978 - January - Janvier	4,316.7	4,559.6	9,127.5	3,940.4	3,760.3	2,606.7	10,307.4	1,036.7	9,270.7
February - Février	4,504.6	4,636.8	9,259.7	3,991.2	3,840.0	2,656.8	10,488.0	1,042.9	9,445.1
March - Mars	4,592.3	5,011.3	9,678.7	3,994.4	3,752.3	2,638.1	10,388.8	1,031.7	9,353.1
April - Avril	4,809.1	5,113.9	9,983.5	4,043.5	3,939.8	2,723.4	10,706.7	1,072.8	9,633.9
May - Mai	4,767.8 r	4,932.2 r	10,147.9	4,054.7	3,924.1	2,791.4	10,770.2	996.6	9,773.6
June - Juin	5,087.5 r	5,303.4 r	10,363.8	4,096.7	3,970.1	2,758.8	10,825.6	1,033.9	9,791.7
July(r) - Juillet(r)	5,109.4	4,974.9	10,229.3	4,035.8	3,970.0	2,736.7	10,742.5	1,049.3	9,693.2
August(p) - Août(p)	4,910.1	4,900.4	10,219.6	4,161.5	4,005.7	2,741.3	10,908.5	999.2	9,909.3
September - Septembre									
October - Octobre									
November - Novembre									
December - Décembre									
Per cent change - Variation en pourcentage									
Current month/prior month - Mois courant/mois précédent	- 1.5	+ 3.8	- 1.0	+ 2.7	+ 1.0	- 0.7	+ 1.0	- 4.0	+ 1.5

TABLE 3. Estimated Value of Shipments, Orders and Inventory in Manufacturing Industries grouped according to the Standard Industrial Classification - Continued

TABLEAU 3. Valeur estimative des livraisons, commandes et stocks des industries manufacturières groupées d'après la classification type des industries - suite

Group 1 - Foods and Beverages Industries  
Groupe 1 - Industries des aliments et boissons

Date	Shipments Livraisons	New orders received during month(1) Nouvelles commandes reçues au cours du mois(1)	Unfilled orders at end of month(1) Commandes en carnet à la fin du mois(1)	All inventory held at end of month Ensemble des stocks détenus à la fin du mois			Inventory held but not owned Stocks détenus mais non possédés	Total inventory owned Total des stocks possédés	
				Raw materials Matières premières	Goods in process Produits en cours	Finished products Produits finis			
				Total					
millions of dollars - en millions de dollars									
Unadjusted for seasonal variation - Chiffres non-désaisonnalisés									
1975 - Average - Moyenne	1,374.3			778.6	477.5	836.2	2,092.4	-	2,092.4
1976 - Average - Moyenne	1,441.5			766.5	512.8	873.2	2,152.6	-	2,152.6
1977 - Average - Moyenne	1,599.6			852.6	543.7	933.7	2,330.0	-	2,330.0
1977 - January - Janvier	1,326.8			814.9	530.6	881.2	2,226.8	-	2,226.8
February - Février	1,404.4			805.1	539.4	874.6	2,219.3	-	2,219.3
March - Mars	1,523.5			817.4	539.2	881.1	2,237.7	-	2,237.7
April - Avril	1,550.6			840.7	544.3	881.6	2,266.7	-	2,266.7
May - Mai	1,650.0			877.5	545.5	879.4	2,302.6	-	2,302.6
June - Juin	1,688.8			874.0	537.4	917.9	2,329.4	-	2,329.4
July - Juillet	1,598.8			893.9	537.3	923.5	2,354.8	-	2,354.8
August - Août	1,648.4			880.1	547.6	995.7	2,423.4	-	2,423.4
September - Septembre	1,732.8			845.6	549.3	1,018.9	2,413.8	-	2,413.8
October - Octobre	1,698.2			851.4	557.5	1,002.4	2,411.3	-	2,411.3
November - Novembre	1,691.8			857.0	564.8	996.2	2,418.1	-	2,418.1
December - Décembre	1,681.1			873.1	531.3	951.6	2,356.1	-	2,356.1
Total	19,195.8								
1978 - January - Janvier	1,514.8			860.5	533.2	986.4	2,380.1	-	2,380.1
February - Février	1,603.4			845.2	533.0	974.5	2,352.7	-	2,352.7
March - Mars	1,757.1			837.4	527.2	964.5	2,329.0	-	2,329.0
April - Avril	1,732.0			866.0	530.2	966.5	2,362.7	-	2,362.7
May - Mai	1,919.7			869.7	525.2	948.3	2,343.2	-	2,343.2
June - Juin	1,969.6			889.9	518.1	958.3	2,366.2	-	2,366.2
July(r) - Juillet(r)	1,816.6			900.1	501.4	924.8	2,326.3	-	2,326.3
August(p) - Août(p)	1,918.3			906.7	521.1	1,018.7	2,446.5	-	2,446.5
September - Septembre									
October - Octobre									
November - Novembre									
December - Décembre									
Total									
1978 - Year-to-date - Total cumulatif	14,231.5								
1977 - Year-to-date - Total cumulatif	12,391.6								
Per cent change - Variation en pourcentage									
Current month/prior month - Mois courant/mois précédent	+ 5.6			+ 0.7	+ 3.9	+ 10.1	+ 5.2		+ 5.2
Current month - 1978/1977 - Mois courant	+ 16.4			+ 3.0	- 4.8	+ 2.3	+ 1.0		+ 1.0
Year-to-date - 1978/1977 - Total cumulatif	+ 14.8								
Adjusted for seasonal variation - Chiffres désaisonnalisés									
M.C.D. - M.D.C.	2			2	1	2	1		1
1977 - January - Janvier	1,508.4			795.8	526.5	877.2	2,199.6	-	2,199.6
February - Février	1,536.2			815.8	537.1	879.4	2,232.3	-	2,232.3
March - Mars	1,540.4			844.0	528.7	897.3	2,270.0	-	2,270.0
April - Avril	1,587.7			859.7	530.0	910.6	2,300.3	-	2,300.3
May - Mai	1,598.8			901.0	540.2	921.0	2,362.2	-	2,362.2
June - Juin	1,589.5			888.8	541.6	960.5	2,390.9	-	2,390.9
July - Juillet	1,604.1			895.5	550.4	977.5	2,423.4	-	2,423.4
August - Août	1,591.9			881.2	560.5	995.8	2,437.5	-	2,437.5
September - Septembre	1,630.4			858.2	556.5	971.0	2,385.7	-	2,385.7
October - Octobre	1,652.2			850.0	556.2	947.0	2,353.2	-	2,353.2
November - Novembre	1,653.0			827.9	563.7	927.2	2,318.8	-	2,318.8
December - Décembre	1,709.4			820.5	535.0	942.7	2,298.2	-	2,298.2
1978 - January - Janvier	1,698.1			841.3	529.1	981.4	2,351.8	-	2,351.8
February - Février	1,753.2			856.7	531.0	979.5	2,367.2	-	2,367.2
March - Mars	1,776.1			864.2	517.0	982.0	2,363.2	-	2,363.2
April - Avril	1,804.7			884.8	516.1	997.5	2,398.4	-	2,398.4
May - Mai	1,830.0			892.9	520.0	992.2	2,405.1	-	2,405.1
June - Juin	1,849.0			904.2	522.3	1,001.9	2,428.4	-	2,428.4
July(r) - Juillet(r)	1,835.0			901.9	513.8	977.4	2,393.1	-	2,393.1
August(p) - Août(p)	1,843.3			907.4	533.2	1,019.4	2,460.0	-	2,460.0
September - Septembre									
October - Octobre									
November - Novembre									
December - Décembre									
Per cent change - Variation en pourcentage									
Current month/prior month - Mois courant/mois précédent	+ 0.5			+ 0.6	+ 3.8	+ 4.3	+ 2.8		+ 2.8

TABLE 3. Estimated Value of Shipments, Orders and Inventory in Manufacturing Industries grouped according to the Standard Industrial Classification - Continued

TABLEAU 3. Valeur estimative des livraisons, commandes et stocks des industries manufacturières groupées d'après la classification type des industries - suite

Group 2 - Tobacco Products Industries

Groupe 2 - Industrie du tabac

Date	Shipments	New orders received during month(1)	Unfilled orders at end of month(1)	All inventory held at end of month				Inventory held but not owned	Total inventory owned
				Ensemble des stocks détenus à la fin du mois					
				Raw materials	Goods in process	Finished products	Total		
Livraisons	Nouvelles commandes reçues au cours du mois(1)	Commandes en carnet à la fin du mois(1)	Matières premières	Produits en cours	Produits finis	Total	Stocks détenus mais non possédés	Total des stocks possédés	
millions of dollars - en millions de dollars									
Unadjusted for seasonal variation - Chiffres non-désaisonnalisés									
1975 - Average - Moyenne	69.3			138.1	6.6	149.3	294.0	-	294.0
1976 - Average - Moyenne	73.8			175.4	7.2	214.0	396.7	-	396.7
1977 - Average - Moyenne	78.0			168.8	6.8	244.5	420.2	-	420.2
1977 - January - Janvier	58.3			174.8	9.9	251.5	436.3		436.3
February - Février	69.3			184.7	8.1	298.6	491.5		491.5
March - Mars	126.9			187.6	5.9	267.6	461.3		461.3
April - Avril	58.6			185.2	5.9	258.5	449.6		449.6
May - Mai	65.9			182.6	6.1	255.3	444.2		444.2
June - Juin	86.4			179.3	5.6	246.6	431.6		431.6
July - Juillet	70.0			172.7	5.1	214.0	391.9		391.9
August - Août	73.2			159.0	5.9	204.6	369.5		369.5
September - Septembre	79.4			143.8	5.8	201.1	350.9		350.9
October - Octobre	77.3			144.5	8.5	215.0	368.1		368.1
November - Novembre	73.2			153.2	7.8	256.1	417.2		417.2
December - Décembre	98.0			158.4	6.8	264.8	430.1		430.1
Total	937.0								
1978 - January - Janvier	70.1			168.6	10.6	306.7	485.9		485.9
February - Février	82.2			182.8	8.9	380.6	572.3		572.3
March - Mars	86.1			194.1	9.7	408.2	611.9		611.9
April - Avril	118.2			192.2	5.9	327.7	525.7		525.7
May - Mai	81.5			187.8	5.8	307.7	501.3		501.3
June - Juin	84.7			157.7	5.8	306.2	469.7		469.7
July(r) - Juillet(r)	77.5			157.5	5.3	279.0	441.8		441.8
August(p) - Août(p)	70.3			153.2	6.5	270.0	429.7		429.7
September - Septembre									
October - Octobre									
November - Novembre									
December - Décembre									
Total									
1978 - Year-to-date - Total cumulatif	670.7								
1977 - Year-to-date - Total cumulatif	608.9								
Per cent change - Variation en pourcentage									
Current month/prior month - Mois courant/mois précédent	9.3			2.8	+ 22.9	3.2	2.7		2.7
Current month - 1978/1977 - Mois courant	4.0			3.6	+ 10.2	+ 32.0	+ 16.3		+ 16.3
Year-to-date - 1978/1977 - Total cumulatif	+ 10.1								
Adjusted for seasonal variation - Chiffres désaisonnalisés									
M.C.D. - M.D.C.	6			2	4	4	4		4
1977 - January - Janvier	80.7			179.5	8.2	234.4	422.1		422.1
February - Février	77.3			171.8	6.6	263.0	441.4		441.4
March - Mars	76.9			169.4	4.7	202.3	376.4		376.4
April - Avril	63.7			168.6	6.0	191.2	365.8		365.8
May - Mai	55.2			164.2	7.1	246.6	417.9		417.9
June - Juin	82.5			164.0	6.6	245.3	415.9		415.9
July - Juillet	81.9			164.4	6.7	247.9	419.0		419.0
August - Août	85.3			163.8	7.1	254.9	425.8		425.8
September - Septembre	80.9			163.6	6.9	262.9	433.4		433.4
October - Octobre	94.4			170.3	8.9	269.0	448.2		448.2
November - Novembre	83.8			173.8	6.9	290.5	471.2		471.2
December - Décembre	83.2			173.7	6.4	276.0	456.1		456.1
1978 - January - Janvier	96.6			173.8	8.7	286.4	468.9		468.9
February - Février	91.6			170.7	7.3	335.4	513.4		513.4
March - Mars	72.2			175.8	7.6	307.6	491.0		491.0
April - Avril	71.2			175.1	5.9	241.1	422.1		422.1
May - Mai	89.0			168.7	6.7	297.3	472.7		472.7
June - Juin	81.2			144.0	6.8	304.5	455.3		455.3
July(r) - Juillet(r)	90.4			149.8	6.9	324.1	480.8		480.8
August(p) - Août(p)	81.8			157.7	7.8	337.1	502.6		502.6
September - Septembre									
October - Octobre									
November - Novembre									
December - Décembre									
Per cent change - Variation en pourcentage									
Current month/prior month - Mois courant/mois précédent	9.5			+ 5.3	+ 13.0	+ 4.0	+ 4.5		+ 4.5

TABLE 3. Estimated Value of Shipments, Orders and Inventory in Manufacturing Industries grouped to the Standard Industrial Classification - Continued

TABLÉAU 3. Valeur estimative des livraisons, commandes et stocks des industries manufacturières groupées d'après la classification type des industries - suite

Group 3 - Rubber and Plastics Products Industries

Group 3 - Industrie du caoutchouc et des produits en matières plastiques

Date	Shipments Livraisons	New orders received during month	Unfilled orders at end of month	All inventory held at end of month Ensemble des stocks détenus à la fin du mois				Inventory held but not owned	Total inventory owned
		Nouvelles commandes reçues au cours du mois	Commandes en carnet à la fin du mois	Raw materials	Goods in process	Finished products	Total	Stocks détenus mais non possédés	Total des stocks possédés
				Matières premières	Produits en cours	Produits finis			
millions of dollars - en millions de dollars									
Unadjusted for seasonal variation - Chiffres non-désaisonnalisés									
1975 - Average - Moyenne	162.9	161.6	77.3	139.0	42.8	253.2	435.2	-	435.2
1976 - Average - moyenne	192.8	192.7	75.4	147.3	48.2	273.3	468.9	-	468.9
1977 - Average - moyenne	209.5	210.6	77.5	152.7	52.3	302.9	508.0	-	508.0
1977 - January - Janvier	181.1	184.2	72.5	142.6	51.0	274.5	468.2	-	468.2
February - Février	202.0	206.0	76.5	149.4	52.6	290.4	492.4	-	492.4
March - Mars	228.9	234.8	82.4	151.5	51.3	303.8	506.7	-	506.7
April - Avril	212.7	212.0	81.7	153.7	50.1	310.5	514.4	-	514.4
May - Mai	219.3	221.5	83.9	149.5	51.4	315.3	516.3	-	516.3
June - Juin	227.9	218.4	74.3	148.6	50.2	314.3	513.2	-	513.2
July - Juillet	183.9	176.0	66.4	154.5	50.4	307.5	512.5	-	512.5
August - Août	189.9	200.6	77.1	157.2	53.8	311.2	522.3	-	522.3
September - Septembre	223.4	217.4	71.0	158.1	54.0	305.3	517.5	-	517.5
October - Octobre	223.7	231.9	79.2	155.5	54.3	295.5	505.4	-	505.4
November - Novembre	228.9	232.3	82.7	151.3	56.2	300.6	508.2	-	508.2
December - Décembre	192.1	191.9	82.4	160.4	52.7	305.7	518.8	-	518.8
Total	2,514.5								
1978 - January - Janvier	198.8	207.2	90.9	159.0	56.2	324.6	539.8	-	539.8
February - Février	224.5	241.3	107.7	166.4	55.9	340.0	562.3	-	562.3
March - Mars	280.8	259.2	116.1	168.7	55.4	338.4	562.5	-	562.5
April - Avril	239.5	248.9	125.5	169.5	56.4	333.6	559.5	-	559.5
May - Mai	255.2	258.9	129.2	171.9	58.5	339.7	570.1	-	570.1
June - Juin	272.4	257.2	114.0	170.8	56.0	331.8	558.6	-	558.6
July(r) - Juillet(r)	220.3	212.8	106.5	175.4	55.3	321.5	552.2	-	552.2
August(p) - Août(p)	229.4	243.7	120.8	184.1	57.7	298.7	540.5	-	540.5
September - Septembre									
October - Octobre									
November - Novembre									
December - Décembre									
Total									
1978 - Year-to-date - Total cumulé	1,890.9								
1977 - Year-to-date - Total cumulé	1,646.1								
Per cent change - Variation en pourcentage									
Current month/prior month - Mois courant/mois précédent	+ 4.1	+ 14.5	+ 13.4	+ 5.0	+ 4.3	- 7.1	- 2.1	-	- 2.1
Current month - 1978/1977 - Mois courant	+ 20.8	+ 21.5	+ 56.7	+ 17.1	+ 7.2	- 4.0	- 3.5	-	+ 3.5
Year-to-date - 1978/1977 - Total cumulé	+ 14.9								
Adjusted for seasonal variation - Chiffres désaisonnalisés(2)									
M.C.D. - M.D.C.	3	3	3	1		1	1	-	1
1977 - January - Janvier	202.4	207.8	77.3	142.8	51.0	276.1	469.9	-	469.9
February - Février	207.0	204.2	74.5	151.5	52.6	273.4	477.5	-	477.5
March - Mars	205.4	209.0	78.1	150.2	51.3	282.1	483.6	-	483.6
April - Avril	203.3	200.7	75.3	152.1	50.1	291.1	493.3	-	493.3
May - Mai	209.4	209.3	75.4	147.9	51.4	300.0	499.3	-	499.3
June - Juin	210.7	212.4	77.1	147.5	50.2	301.7	499.4	-	499.4
July - Juillet	212.5	208.7	73.3	149.6	50.4	307.0	507.0	-	507.0
August - Août	207.7	208.9	74.5	153.2	53.8	316.6	523.6	-	523.6
September - Septembre	213.7	214.7	75.5	159.0	54.0	327.3	540.3	-	540.3
October - Octobre	212.0	216.8	80.3	159.9	54.3	326.8	541.0	-	541.0
November - Novembre	217.0	220.7	84.0	158.2	56.2	324.2	538.6	-	538.6
December - Décembre	214.1	214.9	84.8	161.5	52.7	319.3	533.5	-	533.5
1978 - January - Janvier	219.8	231.9	96.9	159.0	56.2	326.6	541.8	-	541.8
February - Février	230.4	238.6	105.1	168.6	55.9	319.8	544.3	-	544.3
March - Mars	231.0	235.8	109.9	167.2	55.4	314.0	536.6	-	536.6
April - Avril	227.8	234.0	116.1	167.7	56.4	312.8	536.9	-	536.9
May - Mai	238.7	238.5	115.9	170.1	58.5	323.6	552.2	-	552.2
June - Juin	258.4	260.9	118.4	169.6	56.0	318.7	544.3	-	544.3
July(r) - Juillet(r)	249.0	248.6	118.0	169.9	55.3	321.0	546.2	-	546.2
August(p) - Août(p)	247.7	246.7	117.0	179.3	57.7	304.3	541.3	-	541.3
September - Septembre									
October - Octobre									
November - Novembre									
December - Décembre									
Per cent change - Variation en pourcentage									
Current month/prior month - Mois courant/mois précédent	- 0.5	- 0.8	- 0.8	+ 5.5	+ 4.3	- 5.2	- 0.9	-	0.9

See footnote(s) on page 63. - Voir not(e)s à la page 63.

TABLE 3. Estimated Value of Shipments, Orders and Inventory in Manufacturing Industries grouped according to the Standard Industrial Classification - Continued

TABLEAU 3. Valeur estimative des livraisons, commandes et stocks des industries manufacturières groupées d'après la classification type des industries - suite

Group 4 - Leather Industries

Groupe 4 - Industrie du cuir

Date	Shipments Livraisons	New orders received during month Nouvelles commandes reçues au cours du mois	Unfilled orders at end of month Commandes en carnet à la fin du mois	All inventory held at end of month Ensemble des stocks détenus à la fin du mois				Inventory held but not owned Stocks détenus mais non possédés	Total inventory owned Total des stocks possédés		
				Raw materials Matières premières			Goods in process Produits en cours			Finished products Produits finis	Total
millions of dollars - en millions de dollars											
Unadjusted for seasonal variation - Chiffres non-désaisonnalisés											
1975 - Average - Moyenne	51.6	52.0	57.2	65.0	19.4	38.3	122.8	-	122.8		
1976 - Average - Moyenne	58.0	57.6	64.7	78.8	25.9	39.7	144.5	-	144.5		
1977 - Average - Moyenne	57.5	58.1	49.8	73.9	26.6	45.2	145.7	-	145.7		
1977 - January - Janvier	50.7	48.2	43.9	75.4	28.4	47.4	151.2	-	151.2		
February - Février	60.5	51.1	34.4	78.3	26.5	47.2	152.1	-	152.1		
March - Mars	61.3	71.6	44.7	79.0	26.9	44.6	150.6	-	150.6		
April - Avril	49.6	55.9	51.0	78.3	25.9	47.2	151.5	-	151.5		
May - Mai	51.9	59.3	58.3	76.7	27.4	49.6	153.8	-	153.8		
June - Juin	56.0	52.7	54.9	75.0	26.9	50.6	152.6	-	152.6		
July - Juillet	48.4	42.9	49.5	73.3	26.9	48.3	148.6	-	148.6		
August - Août	74.3	76.2	51.4	71.5	26.5	43.4	141.4	-	141.4		
September - Septembre	66.4	67.5	52.5	69.8	26.8	38.3	134.9	-	134.9		
October - Octobre	63.4	62.8	51.9	70.4	26.1	38.2	134.8	-	134.8		
November - Novembre	60.1	60.0	51.8	69.2	27.0	41.0	137.3	-	137.3		
December - Décembre	47.0	48.5	53.3	69.5	24.1	46.1	139.8	-	139.8		
Total	690.3										
1978 - January - Janvier	54.5	54.5	53.4	66.9	25.3	46.3	138.5	-	138.5		
February - Février	67.8	73.5	59.1	69.9	26.3	45.6	141.8	-	141.8		
March - Mars	74.1	89.6	74.5	71.7	26.9	42.1	140.7	-	140.7		
April - Avril	66.7	82.9	90.8	77.6	26.9	44.1	148.6	-	148.6		
May - Mai	72.8	91.4	109.4	80.1	28.7	47.1	155.9	-	155.9		
June - Juin	74.9	74.2	108.7	86.9	30.7	46.7	164.2	-	164.2		
July(r) - Juillet(r)	63.2	56.9	102.4	90.4	30.3	44.2	165.0	-	165.0		
August(p) - Août(p)	89.5	77.5	90.4	92.5	30.4	38.9	161.8	-	161.8		
September - Septembre											
October - Octobre											
November - Novembre											
December - Décembre											
Total											
1978 - Year-to-date - Total cumulatif	563.5										
1977 - Year-to-date - Total cumulatif	453.2										
Per cent change - Variation en pourcentage											
Current month/prior month - Mois courant/mois précédent	+ 41.6	+ 36.3	- 11.6	+ 2.3	+ 0.1	12.1	2.0		2.0		
Current month - 1978/1977 - Mois courant	+ 20.5	+ 1.7	+ 75.9	+ 29.4	+ 14.7	10.4	+ 14.4		+ 14.4		
Year-to-date - 1978/1977 - Total cumulatif	+ 24.3										
Adjusted for seasonal variation - Chiffres désaisonnalisés											
M.C.D. - M.D.C.	5	6	3	2	2	2	2		2		
1977 - January - Janvier	57.3	59.3	53.1	75.0	28.1	46.8	149.9	-	149.9		
February - Février	57.5	45.6	41.2	78.3	26.7	48.1	153.1	-	153.1		
March - Mars	55.8	60.1	45.5	80.6	27.2	46.4	154.2	-	154.2		
April - Avril	55.1	54.2	44.6	77.7	25.5	46.8	150.0	-	150.0		
May - Mai	56.5	59.5	47.6	75.9	26.4	45.4	147.7	-	147.7		
June - Juin	56.1	56.2	47.7	74.0	26.2	43.0	143.2	-	143.2		
July - Juillet	58.1	57.5	47.1	71.8	26.9	44.1	142.8	-	142.8		
August - Août	62.8	65.2	49.5	70.4	26.7	44.3	141.4	-	141.4		
September - Septembre	57.2	64.9	57.2	70.4	27.0	43.1	140.5	-	140.5		
October - Octobre	57.3	52.8	52.7	71.0	26.7	44.4	142.1	-	142.1		
November - Novembre	57.4	59.9	55.2	71.2	27.9	44.5	143.6	-	143.6		
December - Décembre	58.4	62.0	58.8	70.0	24.2	45.1	139.3	-	139.3		
1978 - January - Janvier	60.4	66.1	64.6	66.7	25.0	45.7	137.4	-	137.4		
February - Février	64.4	70.8	71.0	70.0	26.5	46.5	143.0	-	143.0		
March - Mars	67.9	73.1	76.2	73.2	27.2	43.8	144.2	-	144.2		
April - Avril	75.8	79.3	79.7	76.9	26.4	43.7	147.0	-	147.0		
May - Mai	76.3	85.8	89.2	79.3	27.6	43.1	150.0	-	150.0		
June - Juin	76.1	81.2	94.3	85.7	30.0	39.7	155.4	-	155.4		
July(r) - Juillet(r)	75.9	78.9	97.3	88.7	30.3	40.4	159.4	-	159.4		
August(p) - Août(p)	74.5	64.2	87.0	91.2	30.7	39.7	161.6	-	161.6		
September - Septembre											
October - Octobre											
November - Novembre											
December - Décembre											
Per cent change - Variation en pourcentage											
Current month/prior month - Mois courant/mois précédent	1.8	- 18.6	- 10.6	+ 2.8	+ 1.3	- 1.7	+ 1.4		+ 1.4		



TABLE 3. Estimated Value of Shipments, Orders and Inventory in Manufacturing Industries grouped according to the Standard Industrial Classification - Continued

TABLEAU 3. Valeur estimative des livraisons, commandes et stocks des industries manufacturières groupées d'après la classification type des industries - suite

Group 5 - Textile Industries

Groupe 5 - Industrie textile

Date	Shipments Livraisons	New orders received during month Nouvelles commandes reçues au cours du mois	Unfilled orders at end of month Commandes en carnet à la fin du mois	All inventory held at end of month Ensemble des stocks détenus à la fin du mois				Inventory held but not owned Stocks détenus mais non possédés	Total inventory owned Total des stocks possédés
				Raw materials Matières premières	Goods in process Produits en cours	Finished products Produits finis	Total		
millions of dollars - en millions de dollars									
Unadjusted for seasonal variation - Chiffres non-désaisonnalisés									
1975 - Average - Moyenne	203.2	205.0	148.8	198.0	122.3	197.7	518.1	-	518.1
1976 - Average - Moyenne	225.0	225.2	169.1	211.7	136.2	210.2	558.1	-	558.1
1977 - Average - Moyenne	243.6	246.9	191.3	222.6	147.8	219.5	590.0	-	590.0
1977 - January - Janvier	214.4	224.4	181.4	213.3	137.6	218.8	569.8	-	569.8
February - Février	226.0	239.0	194.4	222.8	144.4	221.6	588.9	-	588.9
March - Mars	260.2	262.1	196.4	223.9	147.2	222.7	593.9	-	593.9
April - Avril	252.5	245.7	189.5	223.4	146.1	225.4	595.0	-	595.0
May - Mai	245.8	247.0	190.8	224.4	151.1	228.0	603.6	-	603.6
June - Juin	262.1	250.3	178.9	223.4	148.8	230.2	602.6	-	602.6
July - Juillet	190.6	195.4	183.7	222.7	147.9	219.7	590.5	-	590.5
August - Août	232.4	229.5	180.8	227.1	152.5	222.2	601.9	-	601.9
September - Septembre	265.6	275.1	190.3	224.8	150.3	210.7	585.8	-	585.8
October - Octobre	274.2	285.4	201.5	221.7	149.7	210.8	582.3	-	582.3
November - Novembre	267.2	262.6	196.9	216.5	147.4	210.6	574.6	-	574.6
December - Décembre	232.2	246.8	211.4	227.3	150.5	213.3	591.3	-	591.3
Total	2,923.8								
1978 - January - Janvier	247.1	245.8	210.2	224.3	154.5	221.1	599.9	-	599.9
February - Février	260.2	271.4	221.3	226.8	160.0	222.8	609.6	-	609.6
March - Mars	284.1	280.3	217.6	227.1	160.6	227.1	614.8	-	614.8
April - Avril	276.0	282.8	224.3	226.3	161.8	231.0	619.1	-	619.1
May - Mai	285.9	288.6	227.0	229.2	163.3	234.9	627.4	-	627.4
June - Juin	284.5	279.8	222.3	220.7	164.3	236.5	621.5	-	621.5
July(r) - Juillet(r)	221.3	221.1	222.1	217.3	171.3	230.0	618.7	-	618.7
August(p) - Août(p)	265.4	262.2	218.9	222.6	175.0	221.3	618.9	-	618.9
September - Septembre									
October - Octobre									
November - Novembre									
December - Décembre									
Total									
1978 - Year-to-date - Total cumulatif	2,124.5								
1977 - Year-to-date - Total cumulatif	1,884.4								
Per cent change - Variation en pourcentage									
Current month/prior month - Mois courant/mois précédent	+ 19.9	+ 18.6	- 1.4	+ 2.4	+ 2.2	- 3.8	+ 0.03	-	+ 0.03
Current month 1978/1977 - Mois courant 1978/1977	+ 14.2	+ 14.7	+ 21.1	- 2.0	+ 14.8	- 0.4	+ 2.8	-	+ 2.8
Year-to-date - 1978/1977 - Total cumulatif	+ 12.7								
Adjusted for seasonal variation - Chiffres désaisonnalisés									
M.C.D. - M.D.C.	2	4	3	1	2	2	2		2
1977 - January - Janvier	229.1	235.8	176.1	211.7	136.2	218.3	566.2	-	566.2
February - Février	230.6	240.0	185.5	219.8	141.9	218.7	580.4	-	580.4
March - Mars	236.0	236.7	186.2	222.7	146.5	219.9	587.1	-	587.1
April - Avril	243.4	244.5	187.3	225.9	144.3	219.8	590.0	-	590.0
May - Mai	241.6	248.8	194.5	225.2	149.2	220.2	594.6	-	594.6
June - Juin	241.8	240.6	193.3	226.8	148.0	224.6	599.4	-	599.4
July - Juillet	235.9	231.6	189.0	221.1	153.4	223.8	598.3	-	598.3
August - Août	247.4	246.5	188.1	222.9	151.4	222.7	597.0	-	597.0
September - Septembre	254.9	258.5	191.7	223.9	152.4	215.1	591.4	-	591.4
October - Octobre	257.8	265.7	199.6	225.5	150.4	216.2	592.1	-	592.1
November - Novembre	258.4	256.1	197.3	218.8	149.2	218.2	586.2	-	586.2
December - Décembre	244.9	256.2	208.6	227.7	151.4	218.4	597.5	-	597.5
1978 - January - Janvier	264.0	258.9	203.6	222.6	153.0	220.7	596.3	-	596.3
February - Février	265.7	272.9	210.8	223.6	157.2	219.9	600.7	-	600.7
March - Mars	258.5	253.7	206.0	225.8	159.7	222.1	607.6	-	607.6
April - Avril	267.4	283.1	221.7	228.7	159.7	225.4	613.8	-	613.8
May - Mai	275.6	285.8	231.9	230.0	161.4	227.0	618.4	-	618.4
June - Juin	266.8	275.6	240.7	224.1	163.4	230.7	618.2	-	618.2
July(r) - Juillet(r)	270.8	258.7	228.6	215.9	177.8	234.3	628.0	-	628.0
August(p) - Août(p)	281.2	280.5	227.9	218.6	173.8	222.0	614.4	-	614.4
September - Septembre									
October - Octobre									
November - Novembre									
December - Décembre									
Per cent change - Variation en pourcentage									
Current month/prior month - Mois courant/mois précédent	+ 3.8	+ 8.4	0.3	+ 1.3	2.2	- 5.2	2.2	-	- 2.2

TABLE 3. Estimated Value of Shipments, Orders and Inventory in Manufacturing Industries grouped according to the Standard Industrial Classification – Continued

TABLEAU 3. Valeur estimative des livraisons, commandes et stocks des industries manufacturières groupées d'après la classification type des industries – suite

Group 6 – Knitting Mills

Groupe 6 – Bonneterie

Date	Shipments Livraisons	New orders received during month(1) Nouvelles commandes reçues au cours du mois(1)	Unfilled orders at end of month(1) Commandes en carnet à la fin du mois(1)	All inventory held at end of month Ensemble des stocks détenus à la fin du mois			Inventory held but not owned Stocks détenus mais non possédés	Total inventory owned Total des stocks possédés	
				Raw materials Matières premières	Goods in process Produits en cours	Finished products Produits finis			
				Total					
millions of dollars – en millions de dollars									
Unadjusted for seasonal variation – Chiffres non-désaisonnalisés									
1975 – Average – Moyenne .....	52.0			53.3	33.2	47.0	133.6	–	133.6
1976 – Average – Moyenne .....	52.6			57.8	30.2	50.8	138.9	–	138.9
1977 – Average – Moyenne .....	58.6			58.0	32.9	56.3	147.3	–	147.3
1977 – January – Janvier .....	51.3			54.9	29.6	53.3	137.9	–	137.9
February – Février .....	56.0			53.4	30.2	52.8	136.5	–	136.5
March – Mars .....	58.4			55.8	30.7	56.4	143.1	–	143.1
April – Avril .....	48.3			55.5	31.6	59.5	146.7	–	146.7
May – Mai .....	51.9			55.5	32.9	61.9	150.4	–	150.4
June – Juin .....	59.9			58.9	34.2	62.8	156.0	–	156.0
July – Juillet .....	57.0			57.4	33.2	58.6	149.3	–	149.3
August – Août .....	66.2			61.5	34.0	56.0	151.7	–	151.7
September – Septembre .....	68.1			61.6	34.5	52.6	148.8	–	148.8
October – Octobre .....	67.7			60.2	35.2	52.5	148.0	–	148.0
November – Novembre .....	68.0			59.7	34.6	52.1	146.6	–	146.6
December – Décembre .....	50.6			61.0	34.2	56.6	152.0	–	152.0
Total .....	703.9								
1978 – January – Janvier .....	60.4			58.1	34.0	58.9	151.0	–	151.0
February – Février .....	67.2			57.9	35.4	58.9	152.1	–	152.1
March – Mars .....	71.2			58.2	35.3	60.5	154.0	–	154.0
April – Avril .....	61.9			61.3	36.3	61.9	159.5	–	159.5
May – Mai .....	70.3			63.6	37.1	63.3	164.0	–	164.0
June – Juin .....	84.7			61.7	36.2	63.9	161.8	–	161.8
July (r) – Juillet (r) .....	68.2			61.8	35.3	62.5	159.6	–	159.6
August (p) – Août (p) .....	81.0			62.4	35.1	60.9	158.4	–	158.4
September – Septembre .....									
October – Octobre .....									
November – Novembre .....									
December – Décembre .....									
Total .....									
1978 – Year-to-date – Total cumulé .....	564.9								
1977 – Year-to-date – Total cumulé .....	449.3								
Per cent change – Variation en pourcentage									
Current month/prior month – Mois courant/mois précédent .....	+ 18.8			+ 0.9	– 0.4	– 2.6	– 0.7		– 0.7
Current month – 1978/1977 – Mois courant .....	+ 22.4			+ 1.5	+ 3.2	+ 8.8	+ 4.4		+ 4.4
Year-to-date – 1978/1977 – Total cumulé .....	+ 25.7								
Adjusted for seasonal variation – Chiffres désaisonnalisés									
M.C.D. – M.D.C. ....	4			2	2	2	1		1
1977 – January – Janvier .....	56.5			54.7	29.7	54.7	139.1		139.1
February – Février .....	53.8			54.0	30.8	54.7	139.5		139.5
March – Mars .....	54.0			55.6	31.5	57.3	144.4		144.4
April – Avril .....	53.6			55.5	31.3	56.8	143.6		143.6
May – Mai .....	55.5			55.9	32.2	57.5	145.6		145.6
June – Juin .....	57.9			58.9	33.4	57.5	149.8		149.8
July – Juillet .....	60.4			57.7	33.0	56.2	146.9		146.9
August – Août .....	61.6			59.5	34.0	54.6	148.1		148.1
September – Septembre .....	62.0			60.3	34.7	54.1	149.1		149.1
October – Octobre .....	63.7			60.9	35.4	56.2	152.5		152.5
November – Novembre .....	62.5			61.2	34.8	55.7	151.7		151.7
December – Décembre .....	62.1			61.1	34.1	59.8	155.0		155.0
1978 – January – Janvier .....	65.4			57.8	34.1	60.3	152.2		152.2
February – Février .....	64.5			58.6	36.0	61.0	155.6		155.6
March – Mars .....	66.0			58.0	36.2	61.5	155.7		155.7
April – Avril .....	69.0			61.4	35.9	59.1	156.4		156.4
May – Mai .....	73.4			64.1	36.4	58.7	159.2		159.2
June – Juin .....	83.5			61.8	35.4	58.5	155.7		155.7
July (r) – Juillet (r) .....	72.4			62.3	35.0	59.9	157.2		157.2
August (p) – Août (p) .....	74.5			60.3	35.2	59.4	154.9		154.9
September – Septembre .....									
October – Octobre .....									
November – Novembre .....									
December – Décembre .....									
Per cent change – Variation en pourcentage									
Current month/prior month – Mois courant/mois précédent .....	+ 2.9			3.2	+ 0.6	– 0.8	– 1.5		– 1.5

TABLE 3. Estimated Value of Shipments, Orders and Inventory in Manufacturing Industries grouped according to the Standard Industrial Classification - Continued

TABLEAU 3. Valeur estimative des livraisons, commandes et stocks des industries manufacturières groupées d'après la classification type des industries - suite

Group 7 - Clothing Industries

Groupe 7 - Industrie de l'habillement

Date	Shipments Livraisons	New orders received during month Nouvelles commandes reçues au cours du mois	Unfilled orders at end of month Commandes en carnet à la fin du mois	All inventory held at end of month Ensemble des stocks détenus à la fin du mois				Inventory held but not owned Stocks détenus mais non possédés	Total inventory owned Total des stocks possédés
				Raw materials Matières premières	Goods in process Produits en cours	Finished products Produits finis	Total		
millions of dollars - en millions de dollars									
Unadjusted for seasonal variation - Chiffres non-désaisonnalisés									
1975 - Average - Moyenne	192.2	193.2	104.0	213.6	67.5	134.1	415.3	-	415.3
1976 - Average - Moyenne	214.1	218.7	125.3	247.3	77.1	136.9	461.4	-	461.4
1977 - Average - Moyenne	231.3	229.9	144.2	262.0	76.5	149.8	488.5	-	488.5
1977 - January - Janvier	208.0	210.0	164.0	231.8	77.3	135.3	444.6	-	444.6
February - Février	235.1	227.6	156.5	239.1	78.6	136.1	453.8	-	453.8
March - Mars	249.6	233.2	140.0	251.3	74.4	141.5	467.2	-	467.2
April - Avril	204.5	210.0	145.5	262.0	74.8	154.7	491.6	-	491.6
May - Mai	191.7	201.1	155.0	280.2	79.3	160.7	520.4	-	520.4
June - Juin	226.8	229.2	157.4	294.4	80.2	175.2	550.0	-	550.0
July - Juillet	229.9	214.8	142.3	269.1	75.2	159.3	503.7	-	503.7
August - Août	280.2	264.9	127.0	254.3	75.8	152.0	492.3	-	492.3
September - Septembre	273.0	271.3	125.3	269.5	76.6	149.1	495.4	-	495.4
October - Octobre	251.0	260.3	134.6	252.5	72.7	142.7	468.0	-	468.0
November - Novembre	237.9	241.3	138.0	265.9	76.4	142.6	484.9	-	484.9
December - Décembre	187.6	194.8	145.1	264.0	77.0	148.8	489.8	-	489.8
Total	2,775.5								
1978 - January - Janvier	245.3	242.6	142.5	254.2	83.0	152.8	490.1	-	490.1
February - Février	274.1	254.8	123.2	261.1	84.8	168.0	514.0	-	514.0
March - Mars	297.0	309.2	135.4	281.0	85.7	182.3	549.0	-	549.0
April - Avril	248.7	259.4	146.1	296.5	88.0	173.7	558.2	-	558.2
May - Mai	230.8	232.7	147.9	303.9	87.0	194.9	585.8	-	585.8
June - Juin	285.3	288.9	151.5	308.3	84.0	207.0	599.3	-	599.3
July (r) - Juillet (r)	273.8	272.0	149.7	323.0	84.1	198.6	605.7	-	605.7
August (p) - Août (p)	348.4	332.2	133.4	315.2	86.1	183.2	584.5	-	584.5
September - Septembre									
October - Octobre									
November - Novembre									
December - Décembre									
Total									
1978 - Year-to-date - Total cumulatif	2,203.4								
1977 - Year-to-date - Total cumulatif	1,826.2								
Per cent change - Variation en pourcentage									
Current month/prior month - Mois courant/mois précédent	+ 27.2	+ 22.1	+ 10.8	+ 2.4	+ 2.4	- 7.8	- 3.5	-	- 3.5
Current month - 1978/1977 - Mois courant - 1978/1977	+ 24.3	+ 25.4	+ 5.0	+ 24.0	+ 13.6	+ 20.5	+ 18.7	-	+ 18.7
Year-to-date - 1978/1977 - Total cumulatif	+ 20.7								
Adjusted for seasonal variation - Chiffres désaisonnalisés									
M.C.D. - M.D.C.	4	6	4	2	3	2	2		2
1977 - January - Janvier	223.3	221.5	153.9	238.9	78.5	131.2	448.6	-	448.6
February - Février	223.4	255.2	185.7	246.9	79.5	138.4	464.8	-	464.8
March - Mars	224.2	194.0	155.5	253.9	77.9	144.8	476.6	-	476.6
April - Avril	219.5	205.1	141.1	257.5	76.1	152.4	486.0	-	486.0
May - Mai	225.0	224.0	140.1	262.4	75.4	147.9	485.7	-	485.7
June - Juin	235.9	227.2	131.4	273.6	75.0	152.5	501.1	-	501.1
July - Juillet	242.2	241.8	131.0	259.3	73.5	149.7	482.5	-	482.5
August - Août	240.4	247.4	138.0	261.6	73.5	152.3	487.4	-	487.4
September - Septembre	237.3	242.4	143.1	269.6	75.1	161.9	506.6	-	506.6
October - Octobre	232.9	229.6	139.8	262.5	73.5	157.3	493.3	-	493.3
November - Novembre	236.0	238.4	142.2	281.9	78.6	157.5	518.0	-	518.0
December - Décembre	237.5	235.3	140.0	276.6	82.7	155.1	514.4	-	514.4
1978 - January - Janvier	260.1	253.9	133.9	262.0	84.3	148.0	494.3	-	494.3
February - Février	260.3	273.1	146.7	269.9	85.9	171.1	526.9	-	526.9
March - Mars	267.5	270.4	149.6	284.0	89.9	186.5	560.4	-	560.4
April - Avril	270.9	262.7	141.4	291.2	89.4	171.1	551.7	-	551.7
May - Mai	263.6	255.5	133.3	284.1	82.6	179.3	546.0	-	546.0
June - Juin	300.3	293.5	126.5	286.5	78.6	180.1	545.2	-	545.2
July (r) - Juillet (r)	281.8	293.5	138.2	311.4	82.3	186.8	580.5	-	580.5
August (p) - Août (p)	299.6	306.7	145.3	312.2	83.5	183.6	579.3	-	579.3
September - Septembre									
October - Octobre									
November - Novembre									
December - Décembre									
Per cent change - Variation en pourcentage									
Current month/prior month - Mois courant/mois précédent	+ 6.3	+ 4.5	+ 5.1	+ 0.3	+ 1.5	- 1.7	- 0.2	-	- 0.2

TABLE 3. Estimated Value of Shipments, Orders and Inventory in Manufacturing Industries grouped according to the Standard Industrial Classification - Continued

TABLEAU 3. Valeur estimative des livraisons, commandes et stocks des industries manufacturières groupées d'après la classification type des industries - suite

Group 8 - Wood Industries

Groupe 8 - Industrie du bois

Date	Shipments Livraisons	New orders received during month(t) Nouvelles commandes reçues au cours du mois(t)	Unfilled orders at end of month(t) Commandes en carnet à la fin du mois(t)	All inventory held at end of month Ensemble des stocks détenus à la fin du mois			Inventory held but not owned Stocks détenus mais non possédés	Total inventory owned Total des stocks possédés
				Raw materials Matières premières	Goods in process Produits en cours	Finished products Produits finis		
millions of dollars - en millions de dollars								
Unadjusted for seasonal variation - Chiffres non-désaisonnalisés								
1975 - Average - Moyenne .....	316.9			198.2	202.0	272.0	672.3	672.3
1976 - Average - Moyenne .....	416.1			226.9	215.0	326.0	768.1	768.1
1977 - Average - Moyenne .....	524.8			242.9	256.1	368.0	867.0	867.0
1977 January - Janvier .....	423.2			225.0	249.7	367.9	842.8	842.8
February - Février .....	425.1			233.6	270.3	398.8	902.8	902.8
March - Mars .....	527.0			251.7	259.0	386.8	897.6	897.6
April - Avril .....	504.6			248.1	238.6	389.2	876.0	876.0
May - Mai .....	531.9			247.7	217.2	378.8	843.8	843.8
June - Juin .....	575.1			241.4	238.3	362.6	842.5	842.5
July - Juillet .....	519.6			247.4	243.7	352.1	843.3	843.3
August - Août .....	577.8			245.6	252.2	330.1	828.0	828.0
September - Septembre .....	603.7			240.2	263.5	344.7	848.5	848.5
October - Octobre .....	566.3			240.2	270.8	355.7	866.7	866.7
November - Novembre .....	545.7			244.2	278.6	365.0	887.9	887.9
December - Décembre .....	497.5			249.5	291.4	383.7	924.6	924.6
Total .....	6,298.2							
1978 January - Janvier .....	536.4			274.7	281.2	409.0	964.8	964.8
February - Février .....	535.2			296.6	308.4	437.1	1,042.1	1,042.1
March - Mars .....	642.6			300.5	303.8	446.3	1,050.6	1,050.6
April - Avril .....	655.9			295.1	287.5	449.1	1,031.6	1,031.6
May - Mai .....	726.2			292.3	256.5	454.7	1,003.4	1,003.4
June - Juin .....	749.6			284.7	271.9	426.9	983.3	983.3
July(r) - Juillet(r) .....	660.7			286.4	372.7	480.1	939.3	939.3
August(p) - Août(p) .....	715.5			278.6	305.3	388.5	972.5	972.5
September - Septembre .....								
October - Octobre .....								
November - Novembre .....								
December - Décembre .....								
Total .....								
1978 - Year-to-date - Total cumulatif .....	5,222.2							
1977 - Year-to-date - Total cumulatif .....	4,084.7							
Per cent change - Variation en pourcentage								
Current month/prior month - Mois courant/mois précédent .....	+ 8.3			2.7	+ 12.0	- 2.9	+ 1.4	+ 1.4
Current month - 1978/1977 - Mois courant .....	+ 23.8			+ 13.4	+ 21.1	+ 17.7	+ 17.5	+ 17.5
Year-to-date - 1978/1977 - Total cumulatif .....	+ 27.8							
Adjusted for seasonal variation - Chiffres désaisonnalisés								
M.C.D. - M.D.C. ....	3			1	1	3	2	2
1977 January - Janvier .....	472.0			226.9	234.9	358.1	819.9	819.9
February - Février .....	457.4			230.7	245.5	374.4	850.6	850.6
March - Mars .....	476.9			242.7	235.0	361.7	839.4	839.4
April - Avril .....	474.1			240.2	238.6	367.5	846.3	846.3
May - Mai .....	484.8			243.5	235.8	358.9	838.2	838.2
June - Juin .....	507.9			241.1	262.5	358.3	861.9	861.9
July - Juillet .....	551.8			241.0	256.6	366.3	863.9	863.9
August - Août .....	557.5			244.5	261.3	360.5	866.3	866.3
September - Septembre .....	590.4			243.9	265.0	360.6	869.5	869.5
October - Octobre .....	592.3			247.7	276.1	373.2	897.0	897.0
November - Novembre .....	559.9			255.6	281.1	385.7	922.4	922.4
December - Décembre .....	574.3			258.1	284.0	393.0	935.1	935.1
1978 January - Janvier .....	582.4			277.1	264.9	397.9	939.9	939.9
February - Février .....	576.2			293.3	280.5	409.9	983.7	983.7
March - Mars .....	593.1			289.8	275.8	417.4	983.0	983.0
April - Avril .....	616.4			285.7	287.6	423.7	997.0	997.0
May - Mai .....	657.8			287.3	279.0	430.0	996.3	996.3
June - Juin .....	666.9			284.4	299.6	421.2	1,005.2	1,005.2
July(r) - Juillet(r) .....	700.1			279.1	287.0	415.8	981.9	981.9
August(p) - Août(p) .....	699.2			277.3	316.4	425.8	1,019.5	1,019.5
September - Septembre .....								
October - Octobre .....								
November - Novembre .....								
December - Décembre .....								
Per cent change - Variation en pourcentage								
Current month/prior month - Mois courant/mois précédent .....	- 0.1			0.6	+ 10.2	+ 2.4	+ 3.8	+ 3.8

TABLE 3. Estimated Value of Shipments, Orders and Inventory in Manufacturing Industries grouped according to the Standard Industrial Classification – Continued

TABLEAU 3. Valeur estimative des livraisons, commandes et stocks des industries manufacturières groupées d'après la classification type des industries – suite

Group 9 – Furniture & Fixture Industries

Groupe 9 – Industrie du meuble et des articles d'ameublement

Date	Shipments Livraisons	New orders received during month(1) Nouvelles commandes reçues au cours du mois(1)	Unfilled orders at end of month(1) Commandes en carnet à la fin du mois(1)	All inventory held at end of month Ensemble des stocks détenus à la fin du mois				Inventory held but not owned Stocks détenus mais non possédés	Total inventory owned Total des stocks possédés
				Raw materials Matières premières	Goods in process Produits en cours	Finished products Produits finis	Total		
millions of dollars – en millions de dollars									
Unadjusted for seasonal variation – Chiffres non-désaisonnalisés									
1975 – Average – Moyenne	113.6			147.5	52.5	61.1	261.3	–	261.3
1976 – Average – Moyenne	122.3			157.5	55.1	63.5	276.3	–	276.3
1977 – Average – Moyenne	130.3			161.2	56.6	74.8	292.7	–	292.7
1977 – January – Janvier	112.2			159.3	57.1	75.0	291.4	–	291.4
February – Février	121.0			161.8	58.0	75.3	295.2	–	295.2
March – Mars	140.0			164.8	57.1	78.0	300.0	–	300.0
April – Avril	125.6			166.4	57.4	80.2	304.1	–	304.1
May – Mai	130.3			164.8	56.9	80.4	302.1	–	302.1
June – Juin	133.9			162.2	56.7	78.5	297.4	–	297.4
July – Juillet	108.7			165.2	56.3	72.1	293.7	–	293.7
August – Août	129.2			158.8	56.9	71.4	287.1	–	287.1
September – Septembre	146.4			155.9	54.4	71.1	281.5	–	281.5
October – Octobre	139.8			155.0	56.7	69.3	281.1	–	281.1
November – Novembre	145.7			157.1	55.3	71.4	283.9	–	283.9
December – Décembre	130.4			163.5	56.4	74.6	294.5	–	294.5
Total	1,564.0								
1978 – January – Janvier	121.2			154.7	58.1	77.1	289.9	–	289.9
February – Février	140.7			157.1	58.7	77.4	293.1	–	293.1
March – Mars	150.8			158.1	59.6	80.1	297.7	–	297.7
April – Avril	144.1			158.2	58.9	79.7	296.8	–	296.8
May – Mai	155.7			158.9	58.8	77.5	295.2	–	295.2
June – Juin	152.7			159.0	59.0	76.8	294.8	–	294.8
July(r) – Juillet(r)	117.9			163.9	58.1	70.4	292.4	–	292.4
August(p) – Août(p)	153.6			159.4	60.0	72.0	291.4	–	291.4
September – Septembre									
October – Octobre									
November – Novembre									
December – Décembre									
Total									
1978 – Year-to-date – Total cumulatif	1,136.7								
1977 – Year-to-date – Total cumulatif	1,001.4								
Per cent change – Variation en pourcentage									
Current month/prior month – Mois courant/mois précédent		+ 30.3		– 2.7	+ 3.3	+ 2.2	– 0.4		– 0.4
Current month – 1978/1977 – Mois courant		18.9		+ 0.4	+ 5.4	+ 0.8	+ 1.5		+ 1.5
Year-to-date – 1978/1977 – Total cumulatif		+ 13.5							
Adjusted for seasonal variation – Chiffres désaisonnalisés(2)									
M.C.D. – M.D.C.	3			2		2	2		2
1977 – January – Janvier	124.4			160.4	57.1	75.6	293.1	–	293.1
February – Février	124.9			161.9	58.0	72.5	292.4	–	292.4
March – Mars	127.0			162.9	57.1	73.0	293.0	–	293.0
April – Avril	128.0			166.4	57.4	75.5	299.3	–	299.3
May – Mai	128.3			163.1	56.9	75.8	295.8	–	295.8
June – Juin	126.5			160.5	56.7	75.5	292.7	–	292.7
July – Juillet	131.7			164.6	56.3	75.5	296.4	–	296.4
August – Août	131.8			158.5	56.9	74.7	290.1	–	290.1
September – Septembre	137.4			158.3	54.4	74.5	287.2	–	287.2
October – Octobre	133.7			158.7	56.7	73.6	289.0	–	289.0
November – Novembre	134.0			160.0	55.3	75.3	290.6	–	290.6
December – Décembre	135.5			159.5	56.4	76.0	291.9	–	291.9
1978 – January – Janvier	133.4			155.7	58.1	77.6	291.4	–	291.4
February – Février	145.0			157.0	58.7	74.4	290.1	–	290.1
March – Mars	138.4			156.1	59.6	74.9	290.6	–	290.6
April – Avril	148.3			158.3	58.9	75.1	292.3	–	292.3
May – Mai	148.4			157.2	58.8	73.1	289.1	–	289.1
June – Juin	147.9			157.4	59.0	73.8	290.2	–	290.2
July(r) – Juillet(r)	140.5			163.4	58.1	73.8	295.3	–	295.3
August(p) – Août(p)	155.2			159.1	60.0	75.4	294.5	–	294.5
September – Septembre									
October – Octobre									
November – Novembre									
December – Décembre									
Per cent change – Variation en pourcentage									
Current month/prior month – Mois courant/mois précédent		+ 10.5		2.6	+ 3.3	+ 2.2	– 0.3		– 0.3

TABLE 3. Estimated Value of Shipments, Orders and Inventory in Manufacturing Industries grouped according to the Standard Industrial Classification - Continued

TABLEAU 3. Valeur estimative des livraisons, commandes et stocks des industries manufacturières groupées d'après la classification type des industries - suite

Group 10 - Paper and Allied Industries

Groupe 10 - Industrie du papier et activités annexes

Date	Shipments Livraisons	New orders received during month(1) Nouvelles commandes reçues au cours du mois(1)	Unfilled orders at end of month(1) Commandes en carnet à la fin du mois(1)	All inventory held at end of month Ensemble des stocks détenus à la fin du mois				Inventory held but not owned Stocks détenus mais non possédés	Total inventory owned Total des stocks possédés
				Raw materials Matières premières	Goods in process Produits en cours	Finished products Produits finis	Total		
millions of dollars - en millions de dollars									
Unadjusted for seasonal variation - Chiffres non-désaisonnalisés									
1975 - Average - Moyenne	594.2			713.5	64.0	301.5	1,079.2	-	1,079.2
1976 - Average - Moyenne	685.7			735.9	67.9	330.7	1,134.7	-	1,134.7
1977 - Average - Moyenne	751.0			763.4	69.9	416.5	1,249.9	-	1,249.9
1977 - January - Janvier	674.3			760.6	67.8	387.4	1,215.9	-	1,215.9
February - Février	705.5			766.1	70.8	402.2	1,239.2	-	1,239.2
March - Mars	778.9			751.3	69.9	422.2	1,243.6	-	1,243.6
April - Avril	737.0			706.6	69.7	419.4	1,195.8	-	1,195.8
May - Mai	750.3			675.7	70.0	428.3	1,174.1	-	1,174.1
June - Juin	834.3			715.6	69.8	443.0	1,228.5	-	1,228.5
July - Juillet	692.0			753.2	71.2	434.2	1,258.7	-	1,258.7
August - Août	766.0			772.0	73.0	436.6	1,281.6	-	1,281.6
September - Septembre	757.4			804.9	72.2	418.3	1,295.5	-	1,295.5
October - Octobre	802.6			820.8	66.4	411.9	1,299.1	-	1,299.1
November - Novembre	777.2			813.4	70.1	414.3	1,297.9	-	1,297.9
December - Décembre	735.9			821.1	67.3	380.0	1,268.5	-	1,268.5
Total	9,011.9								
1978 - January - Janvier	737.2			797.7	70.8	389.5	1,258.0	-	1,258.0
February - Février	737.4			804.3	71.0	410.9	1,286.1	-	1,286.1
March - Mars	854.8			787.0	71.9	390.1	1,249.0	-	1,249.0
April - Avril	828.5			758.9	72.4	399.9	1,231.2	-	1,231.2
May - Mai	887.6			723.3	77.6	387.0	1,187.8	-	1,187.8
June - Juin	916.9			737.9	71.3	372.8	1,182.2	-	1,182.2
July(r) - Juillet(r)	808.0			784.8	71.5	363.8	1,220.2	-	1,220.2
August(p) - Août(p)	870.4			807.7	69.0	351.1	1,227.7	-	1,227.7
September - Septembre									
October - Octobre									
November - Novembre									
December - Décembre									
Total									
1978 - Year-to-date - Total cumulatif	6,640.7								
1977 - Year-to-date - Total cumulatif	5,938.6								
Per cent change - Variation en pourcentage									
Current month/prior month - Mois courant/mois précédent	+ 7.7			+ 2.9	- 3.6	3.5	0.6		0.6
Current month - 1978/1977 - Mois courant	+ 13.6			+ 4.6	- 5.5	19.6	4.2		4.2
Year-to-date - 19	+ 11.8								
Adjusted for seasonal variation - Chiffres désaisonnalisés									
M.C.D. - M.D.C.	3			2	3	2	1		1
1977 - January - Janvier	728.8			726.3	68.5	403.3	1,198.1	-	1,198.1
February - Février	739.7			750.5	71.5	402.3	1,224.3	-	1,224.3
March - Mars	737.8			756.2	68.7	395.3	1,220.2	-	1,220.2
April - Avril	724.7			762.1	70.0	397.3	1,229.4	-	1,229.4
May - Mai	713.7			751.6	68.7	398.8	1,219.1	-	1,219.1
June - Juin	749.9			766.9	69.2	409.0	1,245.1	-	1,245.1
July - Juillet	735.9			763.5	69.5	413.0	1,246.0	-	1,246.0
August - Août	749.8			772.4	70.5	432.7	1,275.6	-	1,275.6
September - Septembre	763.2			778.8	70.2	438.1	1,287.1	-	1,287.1
October - Octobre	819.9			786.8	68.4	446.3	1,301.5	-	1,301.5
November - Novembre	770.9			782.9	71.7	452.5	1,307.1	-	1,307.1
December - Décembre	792.3			764.3	71.6	421.3	1,257.2	-	1,257.2
1978 - January - Janvier	786.0			761.6	71.6	405.1	1,238.3	-	1,238.3
February - Février	772.7			787.3	71.7	410.5	1,269.5	-	1,269.5
March - Mars	820.5			792.0	70.6	365.1	1,227.7	-	1,227.7
April - Avril	821.5			817.7	72.8	378.6	1,269.1	-	1,269.1
May - Mai	833.0			804.0	76.1	369.1	1,240.2	-	1,240.2
June - Juin	826.4			790.4	71.0	344.1	1,205.5	-	1,205.5
July(r) - Juillet(r)	855.8			795.6	69.9	345.5	1,211.0	-	1,211.0
August(p) - Août(p)	835.8			808.0	66.6	348.1	1,222.7	-	1,222.7
September - Septembre									
October - Octobre									
November - Novembre									
December - Décembre									
Per cent change - Variation en pourcentage									
Current month/prior month - Mois courant/mois précédent	- 2.3			+ 1.6	4.7	+ 0.8	+ 1.0		+ 1.0

TABLE 3. Estimated Value of Shipments, Orders and Inventory in Manufacturing Industries grouped according to the Standard Industrial Classification - Continued

TABLEAU 3. Valeur estimative des livraisons, commandes et stocks des industries manufacturières groupées d'après la classification type des industries - suite

Group 11 - Printing, Publishing and Allied Industries

Groupe 11 - Imprimerie, édition et activités annexes

Date	Shipments Livraisons	New orders received during month(1) Nouvelles commandes reçues au cours du mois(1)	Unfilled orders at end of month(1) Commandes en carnet à la fin du mois(1)	All inventory held at end of month Ensemble des stocks détenus à la fin du mois			Inventory held but not owned Stocks détenus mais non possédés	Total inventory owned Total des stocks possédés
				Raw materials Matières premières	Goods in process Produits en cours	Finished products Produits finis		
				Total				
millions of dollars - en millions de dollars								
Unadjusted for seasonal variation - Chiffres non-désaisonnalisés								
1975 - Average - Moyenne	241.4		143.8	48.6	61.5	254.0	-	254.0
1976 - Average - Moyenne	270.0		130.3	47.7	59.2	237.2	-	237.2
1977 - Average - Moyenne	293.9		129.5	49.0	59.5	238.1	-	238.1
1977 - January - Janvier	258.2		125.2	39.7	56.0	221.0	-	221.0
February - Février	265.1		122.1	45.6	56.4	224.3	-	224.3
March - Mars	310.0		130.1	49.2	55.3	234.7	-	234.7
April - Avril	296.0		126.9	48.1	57.2	232.3	-	232.3
May - Mai	293.6		124.1	49.8	59.8	233.7	-	233.7
June - Juin	302.3		128.4	50.1	61.1	239.7	-	239.7
July - Juillet	257.8		134.5	52.3	62.2	249.1	-	249.1
August - Août	285.6		140.7	52.0	63.2	255.9	-	255.9
September - Septembre	313.3		135.2	52.8	61.3	249.3	-	249.3
October - Octobre	314.4		131.1	49.9	60.2	241.2	-	241.2
November - Novembre	336.6		127.9	49.0	60.2	237.2	-	237.2
December - Décembre	293.4		127.4	49.7	61.0	238.2	-	238.2
Total	3,526.7							
1978 - January - Janvier	291.0		136.1	48.9	63.0	248.0	-	248.0
February - Février	300.4		142.1	52.7	64.2	259.0	-	259.0
March - Mars	347.5		142.2	55.8	64.6	262.6	-	262.6
April - Avril	340.5		138.5	56.3	67.0	261.7	-	261.7
May - Mai	347.0		147.3	62.3	69.2	278.8	-	278.8
June - Juin	354.4		149.1	61.0	71.8	281.8	-	281.8
July(r) - Juillet(r)	292.7		149.7	62.1	72.5	284.3	-	284.3
August(p) - Août(p)	330.6		153.8	61.7	69.9	285.4	-	285.4
September - Septembre							-	
October - Octobre							-	
November - Novembre							-	
December - Décembre							-	
Total								
1978 - Year-to-date - Total cumulatif	2,604.2							
1977 - Year-to-date - Total cumulatif	2,268.8							
Per cent change - Variation en pourcentage								
Current month/prior month - Mois courant/mois précédent	+ 12.9		+ 2.8	0.7	3.6	+ 0.4		+ 0.4
Current month - 1978/1977 - Mois courant	+ 15.8		+ 9.3	+ 18.7	+ 10.6	+ 11.5		+ 11.5
Year-to-date - 1978/1977 - Total cumulatif	+ 14.8							
Adjusted for seasonal variation - Chiffres désaisonnalisés								
M.C.D. - M.D.C.	4		1	2	2	1		1
1977 - January - Janvier	282.1		128.0	41.5	59.0	228.5	-	228.5
February - Février	288.7		127.3	47.3	58.2	232.8	-	232.8
March - Mars	289.1		134.5	50.5	56.3	241.3	-	241.3
April - Avril	288.1		129.6	48.4	57.7	235.7	-	235.7
May - Mai	286.2		124.5	49.3	59.2	233.0	-	233.0
June - Juin	291.6		128.0	48.8	59.1	235.9	-	235.9
July - Juillet	292.7		128.8	48.8	59.5	237.1	-	237.1
August - Août	296.8		134.7	50.0	60.6	245.3	-	245.3
September - Septembre	300.1		129.6	49.8	60.2	239.6	-	239.6
October - Octobre	300.6		130.3	50.1	61.6	242.0	-	242.0
November - Novembre	304.2		129.4	50.2	61.8	241.4	-	241.4
December - Décembre	307.2		128.9	53.5	60.6	243.0	-	243.0
1978 - January - Janvier	313.2		139.1	51.1	66.3	256.5	-	256.5
February - Février	327.0		148.3	54.8	66.2	269.3	-	269.3
March - Mars	327.8		147.2	57.4	65.8	270.4	-	270.4
April - Avril	333.9		141.3	56.6	67.6	265.5	-	265.5
May - Mai	332.1		147.7	61.8	68.5	278.0	-	278.0
June - Juin	346.6		148.7	59.4	69.6	277.7	-	277.7
July(r) - Juillet(r)	333.8		143.3	58.0	69.4	270.7	-	270.7
August(p) - Août(p)	339.6		147.4	59.3	67.0	273.7	-	273.7
September - Septembre							-	
October - Octobre							-	
November - Novembre							-	
December - Décembre							-	
Per cent change - Variation en pourcentage								
Current month/prior month - Mois courant/mois précédent	+ 1.7		+ 2.9	+ 2.2	3.5	+ 1.1		+ 1.1

See footnotes on page 63. - Voir notes à la page 63.

TABLE 3. Estimated Value of Shipments, Orders and Inventory in Manufacturing Industries grouped according to the Standard Industrial Classification - Continued

TABLEAU 3. Valeur estimative des livraisons, commandes et stocks des industries manufacturières groupées d'après la classification type des industries - suite

Group 12 - Primary Metal Industries

Groupe 12 - Première transformation des métaux

Date	Shipments Livraisons	New orders received during month Nouvelles commandes reçues au cours du mois	Unfilled orders at end of month Commandes en carnet à la fin du mois	All inventory held at end of month Ensemble des stocks détenus à la fin du mois			Inventory held but not owned(3) Stocks détenus mais non possédés (3)	Total inventory owned(3) Total des stocks possédés (3)
				Total				
				Raw materials Matières premières	Goods in process Produits en cours	Finished products Produits finis		
millions of dollars - en millions de dollars								
Unadjusted for seasonal variation - Chiffres non-désaisonnalisés								
1975 - Average - Moyenne	556.8	543.8	862.0	847.1	291.8	367.5	1,506.5	
1976 - Average - Moyenne	585.7	574.5	823.2	819.1	366.8	456.9	1,643.0	
1977 - Average - Moyenne	655.3	669.4	848.6	828.0	429.7	517.7	1,775.4	
1977 - January - Janvier	583.5	722.0	838.7	832.3	432.4	508.1	1,772.9	
February - Février	582.3	551.4	807.8	764.0	438.8	495.9	1,698.7	
March - Mars	722.7	720.0	805.1	766.1	435.9	528.4	1,730.5	
April - Avril	629.1	686.7	862.8	726.7	432.8	523.4	1,683.0	
May - Mai	665.0	653.6	851.5	762.8	429.6	516.4	1,708.9	
June - Juin	742.6	764.3	873.2	792.0	414.2	515.7	1,722.0	
July - Juillet	572.5	537.8	838.6	829.9	427.2	503.9	1,761.1	
August - Août	633.9	692.2	896.8	851.5	428.4	510.6	1,790.6	
September - Septembre	693.9	642.9	845.9	866.4	423.7	512.1	1,802.3	
October - Octobre	681.3	696.5	861.1	884.9	433.4	516.1	1,834.5	
November - Novembre	708.0	679.0	832.1	936.1	424.9	541.3	1,902.4	
December - Décembre	648.8	686.0	869.4	923.3	434.6	540.0	1,898.1	
Total	7,863.9							
1978 - January - Janvier	687.9	810.0	991.5	864.0	448.4	545.4	1,857.7	
February - Février	707.3	700.9	985.1	820.7	451.7	564.8	1,837.2	
March - Mars	828.4	884.1	1,040.9	784.1	428.6	557.7	1,770.4	
April - Avril	784.9	818.2	1,074.2	771.3	437.3	553.2	1,861.8	
May - Mai	870.3	902.1	1,106.0	822.9	434.5	553.0	1,876.4	
June - Juin	909.1	867.2	1,064.1	867.4	431.2	541.2	1,860.0	
July(r) - Juillet(r)	761.2	754.2	857.0	891.2	414.1	508.4	1,813.0	
August(p) - Août(p)	705.2	660.4	842.1	806.3	412.7	522.9	1,840.0	
September - Septembre								
October - Octobre								
November - Novembre								
December - Décembre								
Total								
1978 - Year-to-date - Total cumulatif	6,254.4							
1977 - Year-to-date - Total cumulatif	5,131.8							
Per cent change - Variation en pourcentage								
Current month/prior month - Mois courant/mois précédent	7.4	-12.3	4.2	+ 1.3	- 0.3	+ 2.9	+ 1.4	
Current month - 1978/1977 - Mois courant	+ 11.3	- 4.6	+ 12.9	+ 6.2	- 3.7	+ 2.4	+ 2.8	
Year-to-date - 1978/1977 - Total cumulatif	+ 21.9							
Adjusted for seasonal variation - Chiffres désaisonnalisés								
M.C.D. - M.D.C.	3	6	3	2	2	2	1	
1977 - January - Janvier	598.2	678.6	806.5	831.1	413.1	505.6	1,749.8	
February - Février	609.0	581.3	778.8	802.8	442.7	483.1	1,728.6	
March - Mars	655.5	659.1	782.4	827.8	427.7	503.9	1,759.4	
April - Avril	626.4	686.2	842.2	776.0	431.9	494.8	1,702.7	
May - Mai	628.1	597.0	811.1	791.9	431.3	500.1	1,723.3	
June - Juin	678.4	726.9	859.6	781.3	424.0	516.4	1,721.7	
July - Juillet	658.2	644.7	846.1	815.5	431.4	519.5	1,766.4	
August - Août	683.4	729.2	891.9	841.6	425.8	530.3	1,797.7	
September - Septembre	678.4	685.4	898.9	856.0	424.1	532.8	1,812.9	
October - Octobre	682.4	688.0	904.5	855.1	439.9	534.3	1,829.3	
November - Novembre	677.9	649.4	876.0	886.4	432.8	554.2	1,873.4	
December - Décembre	690.4	719.7	905.3	858.2	433.7	543.2	1,835.1	
1978 - January - Janvier	702.6	750.2	953.0	862.6	427.8	542.6	1,833.0	
February - Février	739.5	736.1	949.6	862.6	455.4	550.4	1,868.4	
March - Mars	763.2	826.6	1,013.0	847.3	419.9	531.7	1,798.9	
April - Avril	787.6	822.1	1,047.5	824.6	436.5	523.4	1,784.5	
May - Mai	799.4	806.3	1,054.4	854.2	435.6	535.6	1,825.4	
June - Juin	848.1	840.8	1,047.1	855.5	441.5	541.7	1,838.7	
July(r) - Juillet(r)	859.3	879.1	1,066.9	877.5	418.1	524.0	1,819.6	
August(p) - Août(p)	747.1	684.9	1,004.7	894.9	410.7	543.3	1,848.9	
September - Septembre								
October - Octobre								
November - Novembre								
December - Décembre								
Per cent change - Variation en pourcentage								
Current month/prior month - Mois courant/mois précédent	13.1	- 22.1	- 5.8	+ 2.0	- 1.8	+ 3.7	+ 1.8	



TABLE 3. Estimated Value of Shipments, Orders and Inventory in Manufacturing Industries grouped according to the Standard Industrial Classification - Continued

TABLEAU 3. Valeur estimative des livraisons, commandes et stocks des industries manufacturières groupées d'après la classification type des industries - suite

Group 13 - Metal Fabricating Industries (except Machinery and Transportation Equipment Industries)

Groupe 13 - Fabrication de produits en métal (sauf machines et équipement de transport)

Date	Shipments Livraisons	New orders received during month Nouvelles commandes reçues au cours du mois	Unfilled orders at end of month Commandes en carnet à la fin du mois	All inventory held at end of month Ensemble des stocks détenus à la fin du mois				Inventory held but not owned Stocks détenus mais non possédés	Total inventory owned Total des stocks possédés
				Raw materials Matières premières	Goods in process Produits en cours	Finished products Produits finis	Total		
millions of dollars - en millions de dollars									
Unadjusted for seasonal variation - Chiffres non-désaisonnalisés									
1975 - Average - Moyenne	517.9	527.2	1,930.3	711.6	531.7	297.8	1,541.2	220.8	1,320.4
1976 - Average - Moyenne	566.8	551.4	1,945.9	712.3	632.9	315.7	1,660.9	287.5	1,373.3
1977 - Average - Moyenne	623.5r	596.3r	1,559.5	716.2	692.2	333.7	1,742.1	346.5	1,395.6
1977 - January - Janvier	529.6r	413.7r	1,634.3	710.0	646.6	336.7	1,693.5	296.7	1,396.8
February - Février	556.4r	535.8r	1,613.7	704.5	650.2	343.7	1,698.5	305.2	1,393.3
March - Mars	656.1r	637.6r	1,595.2	739.7	666.4	348.4	1,754.6	312.5	1,442.1
April - Avril	580.5r	574.2r	1,588.9	726.5	686.4	342.0	1,754.9	337.6	1,417.3
May - Mai	621.0r	608.2r	1,576.1	715.3	718.1	343.1	1,776.6	366.2	1,410.3
June - Juin	676.9r	647.8r	1,547.0	710.3	707.1	338.5	1,756.0	358.1	1,397.9
July - Juillet	580.4r	597.0r	1,563.5	724.4	718.3	318.0	1,761.8	370.7	1,390.1
August - Août	648.3r	668.1r	1,583.4	718.9	695.2	321.7	1,735.9	388.5	1,347.3
September - Septembre	699.5r	654.0r	1,537.9	714.9	705.2	320.1	1,740.3	358.4	1,381.8
October - Octobre	675.6r	673.5r	1,535.7	695.2	705.2	322.6	1,723.0	359.4	1,363.5
November - Novembre	652.2r	630.9r	1,514.4	695.9	723.1	328.5	1,747.6	382.3	1,365.2
December - Décembre	605.4r	514.7r	1,423.7	738.5	684.2	340.8	1,763.7	321.8	1,441.8
Total	7,482.2r								
1978 - January - Janvier	572.3r	580.9r	1,432.3	767.5	696.5	344.2	1,808.2	340.2	1,468.0
February - Février	608.7r	622.8r	1,446.4	780.9	720.3	355.7	1,856.8	347.0	1,509.9
March - Mars	703.7r	757.3r	1,499.9	794.9	726.4	354.8	1,876.1	341.4	1,534.7
April - Avril	686.7r	647.7r	1,460.9	818.9	761.4	360.0	1,940.3	367.9	1,572.4
May - Mai	742.6r	817.8r	1,536.1	804.7	768.8	360.0	1,933.5	321.2	1,612.3
June - Juin	786.9r	802.0r	1,551.2	793.4	775.1	351.3	1,919.8	377.6	1,542.2
July - Juillet	690.6	784.1	1,644.8	785.9	767.5	336.2	1,889.5	381.5	1,508.0
August - Août	741.6	686.0	1,589.1	796.5	794.9	335.2	1,926.6	386.2	1,540.4
September - Septembre									
October - Octobre									
November - Novembre									
December - Décembre									
Total									
1978 - Year-to-date - Total cumulé	5,533.1								
1977 - Year-to-date - Total cumulé	4,849.4								
Per cent change - Variation en pourcentage									
Current month/prior month - Mois courant/mois précédent	+ 7.4	- 12.8	+ 3.4	+ 1.3	+ 3.6	- 0.3	+ 2.0	+ 1.2	+ 2.2
Current month - 1978/1977 - Mois courant	+ 14.4	+ 2.7	+ 0.4	+ 10.8	+ 14.3	+ 4.2	+ 11.0	0.6	+ 14.3
Year-to-date - 1978/1977 - Total cumulé	+ 14.1								
Adjusted for seasonal variation - Chiffres désaisonnalisés									
M.C.D. - M.D.C.	3	4	1	1	2	2	1	3	1
1977 - January - Janvier	600.2	458.9	1,642.1	707.1	671.2	332.9	1,711.2	321.3	1,389.9
February - Février	605.2	592.1	1,629.0	697.2	665.0	335.7	1,697.9	320.8	1,377.1
March - Mars	615.4	587.4	1,601.0	715.6	675.1	340.6	1,731.3	323.8	1,407.5
April - Avril	611.3	617.4	1,607.1	715.7	679.1	338.5	1,733.3	336.5	1,396.8
May - Mai	619.8	585.1	1,572.4	716.8	695.9	339.6	1,752.3	350.1	1,402.2
June - Juin	620.6	578.0	1,529.8	711.9	697.9	338.9	1,748.7	355.1	1,393.6
July - Juillet	638.4	639.4	1,530.8	721.1	708.4	331.5	1,761.0	359.3	1,401.7
August - Août	646.6	671.0	1,555.2	719.9	689.9	333.9	1,743.7	366.6	1,377.1
September - Septembre	654.9	623.5	1,523.8	720.7	699.4	320.5	1,740.6	354.2	1,386.4
October - Octobre	662.0	668.7	1,530.5	704.2	695.7	326.9	1,726.8	337.7	1,389.6
November - Novembre	639.3	651.0	1,542.2	721.5	709.3	330.8	1,761.6	365.5	1,396.1
December - Décembre	640.2	548.5	1,450.5	743.9	718.3	334.4	1,796.6	362.8	1,433.8
1978 - January - Janvier	637.7	625.9	1,438.8	764.6	721.9	340.2	1,826.7	367.6	1,459.1
February - Février	664.6	685.9	1,460.1	772.9	735.9	347.6	1,856.4	364.2	1,492.2
March - Mars	658.4	704.8	1,506.5	768.1	735.7	346.7	1,850.5	353.6	1,496.9
April - Avril	728.6	700.6	1,478.5	806.8	753.6	356.2	1,916.6	367.1	1,549.5
May - Mai	715.2	769.9	1,533.2	806.4	744.8	356.5	1,907.7	306.8	1,600.9
June - Juin	735.5	737.6	1,535.3	796.3	765.1	351.7	1,913.1	374.9	1,538.2
July - Juillet	741.8	818.1	1,611.6	782.7	757.7	350.5	1,890.9	370.3	1,520.6
August - Août	729.0	678.3	1,560.9	797.5	789.9	348.2	1,935.6	364.8	1,570.8
September - Septembre									
October - Octobre									
November - Novembre									
December - Décembre									
Per cent change - Variation en pourcentage									
Current month/prior month - Mois courant/mois précédent	- 1.7	- 17.1	- 3.1	+ 1.9	+ 4.2	- 0.7	+ 2.4	1.5	+ 3.3

TABLE 3. Estimated Value of Shipments, Orders and Inventory in Manufacturing Industries grouped according to the Standard Industrial Classification - Contimed

TABLEAU 3. Valeur estimative des livraisons, commandes et stocks des industries manufacturières groupées d'après la classification type des industries - suite

Group 14 - Machinery Industries (Except Electrical Machinery)

Groupe 14 - Fabrication de machines (sauf électriques)

Date	Shipments Livraisons	New orders received during month Nouvelles commandes reçues au cours du mois	Unfilled orders at end of month Commandes en carnet à la fin du mois	All inventory held at end of month Ensemble des stocks détenus à la fin du mois				Inventory held but not owned Stocks détenus mais non possédés	Total inventory owned Total des stocks possédés		
				Raw materials Matières premières						Goods in process Produits en cours	Finished products Produits finis
				Total							
millions of dollars - en millions de dollars											
Unadjusted for seasonal variation - Chiffres non-désaisonnalisés											
1975 - Average - Moyenne	310.9	303.6	1,741.6	527.1	441.7	236.9	1,205.8	128.8	1,077.0		
1976 - Average - Moyenne	323.7	320.5	1,666.9	482.7	477.1	242.3	1,202.3	169.4	1,032.8		
1977 - Average - Moyenne	340.2r	331.8r	1,586.7	474.6	560.0	258.4	1,293.0	212.2	1,080.8		
1977 - January - Janvier	289.5r	276.5r	1,640.2	473.0	555.9	289.5	1,288.4	196.8	1,091.6		
February - Février	336.5r	275.0r	1,578.8	466.1	566.3	286.3	1,288.8	212.5	1,076.3		
March - Mars	443.6r	398.6r	1,533.9	482.5	541.2	282.9	1,276.7	180.5	1,096.2		
April - Avril	357.6r	496.1r	1,672.5	494.4	529.0	249.1	1,272.7	179.9	1,092.8		
May - Mai	358.6r	326.5r	1,640.4	486.5	541.8	258.9	1,287.2	207.3	1,079.9		
June - Juin	396.2r	345.5r	1,589.7	471.7	547.6	257.1	1,276.4	220.0	1,056.4		
July - Juillet	283.1r	336.5r	1,613.2	466.6	545.0	257.8	1,269.4	220.2	1,049.1		
August - Août	289.4r	271.1r	1,594.9	466.5	550.4	255.0	1,272.0	220.2	1,051.8		
September - Septembre	336.7r	277.5r	1,535.6	473.9	566.7	250.9	1,291.5	223.4	1,066.1		
October - Octobre	323.0r	318.5r	1,531.1	466.9	563.8	262.0	1,292.8	223.2	1,069.6		
November - Novembre	325.2r	381.7r	1,587.6	471.9	594.5	273.6	1,340.1	233.1	1,107.0		
December - Décembre	342.6r	308.0r	1,552.9	475.3	617.4	267.4	1,360.1	227.0	1,133.1		
Total	4,081.9r										
1978 - January - Janvier	301.7r	385.1r	1,636.4	485.7	640.6	277.3	1,403.6	236.6	1,167.0		
February - Février	348.0r	442.2r	1,730.6	490.8	653.7	288.8	1,433.3	243.9	1,189.5		
March - Mars	453.0r	452.0r	1,729.6	500.2	620.7	290.5	1,411.4	221.2	1,190.2		
April - Avril	434.6r	476.4r	1,771.4	501.8	635.9	286.2	1,424.0	234.2	1,180.8		
May - Mai	440.6r	413.7r	1,744.6	494.2	627.4	295.0	1,416.5	242.0	1,174.8		
June - Juin	450.9r	459.7r	1,753.4	495.8	626.4	291.9	1,414.1	250.0	1,164.0		
July - Juillet	372.5	336.0	1,716.8	488.6	651.8	279.0	1,419.4	264.3	1,155.2		
August - Août	369.6	417.3	1,764.5	493.7	651.8	261.8	1,407.4	252.6	1,144.7		
September - Septembre											
October - Octobre											
November - Novembre											
December - Décembre											
Total											
1978 - Year-to-date - Total cumulatif	3,170.9										
1977 - Year-to-date - Total cumulatif	2,754.4										
Per cent change - Variation en pourcentage											
Current month/prior month - Mois courant/mois précédent	- 0.8	+ 24.2	+ 2.8	+ 1.0		- 6.2	- 0.8	- 4.4	- 0.04		
Current month - 1978/1977 - Mois courant	+ 27.7	+ 53.9	+ 10.6	+ 5.8	+ 18.4	+ 2.7	+ 10.6	+ 14.7	+ 9.8		
Year-to-date - 1978/1977 - Total cumulatif	+ 15.1										
Adjusted for seasonal variation - Chiffres désaisonnalisés											
M.C.D. - M.D.C.	4	6	1	1	2	2	1	2	1		
1977 - January - Janvier	320.6	284.2	1,588.5	471.0	533.5	248.4	1,252.9	185.6	1,067.3		
February - Février	333.9	285.1	1,539.7	461.1	536.6	244.3	1,242.0	201.0	1,041.0		
March - Mars	385.5	383.6	1,537.8	475.2	514.4	241.3	1,230.9	168.6	1,062.3		
April - Avril	331.9	508.2	1,714.1	492.7	538.9	241.6	1,273.2	197.2	1,076.0		
May - Mai	330.6	310.6	1,694.1	484.5	550.8	256.7	1,292.0	214.0	1,078.0		
June - Juin	348.3	284.4	1,633.2	479.9	570.5	259.5	1,309.9	237.0	1,072.9		
July - Juillet	318.5	317.1	1,631.8	474.2	576.5	267.4	1,318.1	227.3	1,090.8		
August - Août	351.0	309.9	1,590.7	468.1	577.3	272.1	1,317.5	226.2	1,091.3		
September - Septembre	349.0	302.4	1,544.1	473.6	580.5	269.5	1,323.6	228.3	1,095.3		
October - Octobre	339.1	321.7	1,526.7	471.2	572.9	268.9	1,313.0	225.1	1,087.9		
November - Novembre	323.5	324.3	1,527.5	470.8	582.9	272.7	1,326.4	227.8	1,098.6		
December - Décembre	336.1	338.6	1,530.0	473.9	590.0	263.3	1,327.2	214.6	1,112.6		
1978 - January - Janvier	324.5	379.8	1,585.5	484.0	613.4	265.2	1,362.6	222.5	1,140.1		
February - Février	342.1	444.2	1,687.6	486.0	618.6	275.3	1,379.9	230.2	1,149.7		
March - Mars	396.0	441.7	1,733.3	492.6	589.6	277.2	1,359.4	206.5	1,152.9		
April - Avril	404.8	487.8	1,816.3	500.1	647.9	277.5	1,425.5	257.1	1,168.4		
May - Mai	405.8r	391.4r	1,801.9	492.1	638.7	292.6	1,433.4	250.0	1,173.4		
June - Juin	392.4r	427.1r	1,836.6	504.2	653.7	294.6	1,452.5	269.9	1,182.6		
July - Juillet	422.0	321.5	1,736.1	496.4	689.8	289.3	1,475.5	273.1	1,202.4		
August - Août	444.2	466.9	1,758.8	495.5	684.5	279.6	1,459.6	260.1	1,199.5		
September - Septembre											
October - Octobre											
November - Novembre											
December - Décembre											
Per cent change - Variation en pourcentage											
Current month/prior month - Mois courant/mois précédent	+ 5.3	+ 45.2	+ 1.3	- 0.2	- 0.8	3.4	- 1.1	- 4.8	- 0.2		

TABLE 3. Estimated Value of Shipments, Orders and Inventory in Manufacturing Industries grouped according to the Standard Industrial Classification - Continued

TABLEAU 3. Valeur estimative des livraisons, commandes et stocks des industries manufacturières groupées d'après la classification type des industries - suite

Group 15 - Transportation Equipment Industries

Groupe 15 - Fabrication d'équipement de transport

Date	Shipments Livraisons	New orders received during month Nouvelles commandes reçues au cours du mois		Unfilled orders at end of month Commandes en carnet à la fin du mois	All inventory held at end of month Ensemble des stocks détenus à la fin du mois			Inventory held but not owned Stocks détenus mais non possédés	Total inventory owned Total des stocks possédés
		Raw materials Matières premières	Goods in process Produits en cours	Finished products Produits finis	Total				
millions of dollars - en millions de dollars									
Unadjusted for seasonal variation - Chiffres non-désaisonnalisés									
1975 - Average - Moyenne	932.7	905.4	2,524.1	626.4	872.2	267.0	1,765.7	361.8	1,403.8
1976 - Average - Moyenne	1,083.8	1,038.5	2,075.6	688.6	892.9	305.1	1,886.7	376.8	1,509.8
1977 - Average - Moyenne	1,248.8	1,335.6	2,807.9	738.4	944.2	342.2	2,024.8	333.4	1,691.3
1977									
January - Janvier	1,128.7	1,308.2	2,029.1	750.7	857.0	330.2	1,938.0	332.4	1,605.5
February - Février	1,120.0	1,552.5	2,461.6	735.7	881.3	384.2	2,001.4	308.7	1,692.7
March - Mars	1,510.6	1,846.5	2,797.6	723.4	918.6	353.5	1,995.7	327.2	1,668.4
April - Avril	1,327.4	1,359.7	2,829.9	718.8	908.0	349.4	1,976.3	293.2	1,683.1
May - Mai	1,394.7	1,372.0	2,807.2	729.8	872.7	345.4	1,948.0	301.7	1,646.2
June - Juin	1,494.1	1,793.7	3,106.7	703.6	869.7	357.5	1,931.0	316.8	1,614.1
July - Juillet	961.9	825.6	2,970.4	653.4	865.4	319.7	1,838.6	313.9	1,524.7
August - Août	831.8	806.2	2,944.8	719.8	945.8	336.4	2,002.1	325.1	1,676.9
September - Septembre	1,242.4	1,221.8	2,924.2	746.4	996.0	316.5	2,059.0	348.4	1,710.5
October - Octobre	1,381.1	1,411.3	2,954.4	767.0	1,052.5	319.6	2,139.2	388.9	1,750.2
November - Novembre	1,416.9	1,443.3	2,980.8	790.9	1,079.4	363.4	2,233.9	381.1	1,852.7
December - Décembre	1,179.0	1,086.3	2,888.1	820.8	1,083.8	330.1	2,234.8	363.6	1,871.1
Total	14,986.2								
1978									
January - Janvier	1,248.0r	1,489.5r	3,129.7	824.1	1,104.0	351.7	2,279.7	358.7	1,921.1
February - Février	1,300.5r	1,395.1r	3,224.2	840.9	1,135.3	396.9	2,373.2	360.2	2,013.0
March - Mars	1,622.5r	1,740.5r	3,342.2	832.1	1,123.6	369.8	2,325.4	377.9	1,947.5
April - Avril	1,496.8r	1,613.2r	3,458.6	839.9	1,187.7	430.7	2,458.3	353.2	2,105.1
May - Mai	1,597.6r	1,647.0r	3,508.0	828.3	1,188.2	447.5	2,464.0	346.8	2,117.1
June - Juin	1,735.5r	1,839.1r	3,611.5	840.9	1,160.3	400.2	2,401.4	291.2	2,110.2
July(r) - Juillet(r)	1,132.2	953.0	3,432.3	779.0	1,139.0	358.2	2,276.3	299.6	1,976.7
August(p) - Août(p)	1,081.6	1,225.2	3,575.9	896.6	1,163.9	367.4	2,428.0	270.5	2,157.5
September - Septembre									
October - Octobre									
November - Novembre									
December - Décembre									
Total									
1978 - Year-to-date - Total cumulatif	11,214.8								
1977 - Year-to-date - Total cumulatif	9,766.6								
Per cent change - Variation en pourcentage									
Current month/prior month - Mois courant/mois précédent	+ 4.8	+ 28.6	+ 4.2	+ 15.1	+ 2.2	+ 2.6	+ 6.2	- 9.7	+ 9.1
Current month - 1978/1977 - Mois courant	+ 30.0	+ 52.0	+ 21.4	+ 24.6	+ 23.1	+ 9.2	+ 21.3	16.8	+ 28.7
Year-to-date - 1978/1977 - Total cumulatif	+ 14.8								
Adjusted for seasonal variation - Chiffres désaisonnalisés(2)									
M.C.D. - M.D.C.	4	6	2	2	2	3	2		2
1977									
January - Janvier	1,180.0	1,307.7	1,999.3	736.0	875.3	323.4	1,934.7	332.4	1,602.3
February - Février	1,189.6	1,577.6	2,387.3	719.4	892.1	350.3	1,961.8	308.7	1,653.1
March - Mars	1,301.9	1,654.6	2,740.0	718.2	916.5	331.6	1,966.3	327.2	1,639.1
April - Avril	1,231.8	1,312.2	2,820.4	727.9	915.8	325.7	1,969.4	293.2	1,676.2
May - Mai	1,273.0	1,279.8	2,827.2	738.7	887.9	330.5	1,957.1	301.7	1,655.4
June - Juin	1,323.3	1,644.0	3,147.9	735.4	887.9	349.2	1,975.5	316.8	1,655.7
July - Juillet	1,270.9	1,088.8	2,965.8	678.8	899.9	346.9	1,925.6	313.9	1,611.7
August - Août	1,062.1	1,027.8	2,931.5	731.4	944.8	352.3	2,028.5	325.1	1,703.4
September - Septembre	1,252.5	1,208.2	2,887.2	739.4	968.5	337.7	2,045.6	348.4	1,697.2
October - Octobre	1,294.4	1,443.4	3,036.2	762.8	1,012.3	341.1	2,116.2	388.9	1,727.3
November - Novembre	1,260.1	1,303.7	3,079.8	776.9	1,026.2	365.0	2,168.1	381.1	1,787.0
December - Décembre	1,311.0	1,168.6	2,937.4	793.2	1,092.5	356.4	2,242.1	363.6	1,878.5
1978									
January - Janvier	1,265.5	1,411.7	3,083.7	807.2	1,127.9	344.7	2,279.8	358.7	1,921.1
February - Février	1,357.6	1,396.6	3,122.7	821.5	1,148.5	361.5	2,331.5	360.2	1,971.3
March - Mars	1,357.7	1,504.3	3,269.3	825.6	1,121.3	347.1	2,294.0	377.9	1,916.1
April - Avril	1,405.1	1,578.2	3,442.4	850.7	1,197.9	401.1	2,449.7	353.2	2,096.5
May - Mai	1,329.7	1,416.5	3,529.2	837.9	1,208.7	428.4	2,475.0	346.8	2,128.2
June - Juin	1,557.0	1,682.1	3,654.3	879.1	1,185.2	391.1	2,455.4	291.2	2,164.2
July(r) - Juillet(r)	1,509.8	1,281.3	3,425.8	809.9	1,183.5	388.6	2,382.0	299.6	2,082.4
August(p) - Août(p)	1,398.4	1,530.0	3,557.4	912.3	1,163.3	383.9	2,459.5	270.5	2,189.0
September - Septembre									
October - Octobre									
November - Novembre									
December - Décembre									
Per cent change - Variation en pourcentage									
Current month/prior month - Mois courant/mois précédent	- 7.4	+ 19.4	+ 3.8	+ 12.6	- 1.7	- 1.2	+ 3.3	- 9.7	+ 5.1

TABLE 3. Estimated Value of Shipments, Orders and Inventory in Manufacturing Industries grouped according to the Standard Industrial Classification - Continued

TABLEAU 3. Valeur estimative des livraisons, commandes et stocks des industries manufacturières groupées d'après la classification type des industries - suite

Group 16 - Electrical Products Industries									
Groupe 16 - Fabrication de produits électriques									
Date	Shipments Livraisons	New orders received during month Nouvelles commandes reçues au cours du mois	Unfilled orders at end of month Commandes en carnet à la fin du mois	All inventory held at end of month Ensemble des stocks détenus à la fin du mois				Inventory held but not owned Stocks détenus mais non possédés	Total inventory owned Total des stocks possédés
				Raw materials Matières premières	Goods in process Produits en cours	Finished products Produits finis	Total		
millions of dollars - en millions de dollars									
Unadjusted for seasonal variation - Chiffres non-désaisonnalisés									
1975 - Average - Moyenne	383.2	360.8	2,019.1	408.2	464.2	396.0	1,268.6	99.8	1,168.6
1976 - Average - Moyenne	394.4	370.7	1,652.6	393.1	488.5	400.0	1,281.7	95.6	1,186.1
1977 - Average - Moyenne	402.5	402.7	1,551.7	404.6	501.4	435.3	1,341.3	103.5	1,237.8
1977 - January - Janvier	359.3	380.9	1,547.3	407.5	489.0	425.6	1,322.2	106.8	1,215.3
February - Février	375.5	394.5	1,566.3	409.3	497.1	437.6	1,344.2	101.9	1,242.2
March - Mars	415.7	415.4	1,566.0	420.7	502.3	461.9	1,385.0	106.4	1,278.5
April - Avril	398.8	417.3	1,584.5	420.8	506.8	470.0	1,397.7	107.4	1,290.3
May - Mai	387.8	374.8	1,571.5	413.3	513.1	468.9	1,395.4	107.4	1,288.0
June - Juin	438.0	419.8	1,553.3	410.7	504.2	476.6	1,391.5	104.4	1,287.1
July - Juillet	359.6	283.3	1,477.0	410.3	492.7	432.7	1,335.8	106.7	1,229.1
August - Août	388.6	485.3	1,573.7	400.4	501.4	421.5	1,323.4	104.0	1,219.4
September - Septembre	441.1	427.1	1,559.7	397.6	510.4	411.9	1,319.9	101.6	1,218.3
October - Octobre	426.1	405.8	1,539.4	397.0	487.9	404.3	1,289.3	103.0	1,186.3
November - Novembre	424.9	438.5	1,553.0	378.3	524.1	405.1	1,307.5	105.1	1,202.3
December - Décembre	414.4	389.7	1,528.3	388.7	487.6	407.6	1,284.1	86.9	1,197.1
Total	4,830.3								
1978 - January - Janvier	384.3	386.5	1,530.6	392.4	491.3	438.0	1,321.6	87.9	1,233.7
February - Février	397.7	403.6	1,536.5	402.3	492.6	457.7	1,352.5	88.3	1,264.2
March - Mars	451.1	540.5	1,625.8	412.6	499.6	484.7	1,396.9	93.7	1,303.2
April - Avril	422.1	490.3	1,694.1	419.8	512.2	508.4	1,440.4	95.4	1,345.0
May - Mai	429.0 r	406.4 r	1,671.5	416.6	510.5	516.9	1,444.0	93.0	1,351.0
June - Juin	487.0 r	513.5 r	1,705.3	413.1	514.6	523.5	1,451.1	97.9	1,332.2
July(r) - Juillet(r)	366.7	431.9	1,730.1	414.1	508.2	482.8	1,417.1	100.3	1,316.8
August(p) - Août(p)	410.2	396.4	1,736.6	423.6	522.7	469.4	1,416.7	103.3	1,292.9
September - Septembre									
October - Octobre									
November - Novembre									
December - Décembre									
Total									
1978 - Year-to-date - Total cumulé	3,371.0								
1977 - Year-to-date - Total cumulé	3,123.7								
Per cent change - Variation en pourcentage									
Current month/prior month - Mois courant/mois précédent	+ 3.9	- 9.8	- 0.8	- 0.1	+ 2.9	- 7.1	- 1.4	- 2.3	- 1.4
Current month - 1978/1977 - Mois courant	+ 5.6	- 18.3	+ 10.4	+ 5.8	+ 4.4	+ 6.6	+ 5.5	- 0.2	+ 6.0
Year-to-date - 1978/1977 - Total cumulé	+ 7.9								
Adjusted for seasonal variation - Chiffres désaisonnalisés(2)									
M.C.D. - M.D.C.	3	6	1	1	1	2	1	1	1
1977 - January - Janvier	398.9	406.7	1,555.5	403.7	492.5	436.7	1,332.9	106.8	1,226.1
February - Février	398.8	395.8	1,552.5	407.8	495.3	433.2	1,336.0	101.9	1,234.1
March - Mars	390.1	397.6	1,560.0	420.5	499.4	437.6	1,357.5	106.4	1,251.1
April - Avril	410.1	400.9	1,550.8	418.7	499.7	435.7	1,354.1	107.4	1,246.7
May - Mai	399.5	389.1	1,540.4	407.9	510.9	432.8	1,351.6	107.4	1,244.2
June - Juin	401.8	412.0	1,550.6	408.4	500.2	439.4	1,348.0	104.4	1,243.6
July - Juillet	401.2	353.0	1,502.4	406.0	503.5	435.8	1,345.3	106.7	1,238.6
August - Août	408.5	470.0	1,563.9	394.8	505.4	443.8	1,344.0	104.0	1,240.0
September - Septembre	407.9	424.1	1,580.1	399.4	509.5	435.5	1,344.4	101.6	1,242.8
October - Octobre	399.1	379.4	1,560.4	402.4	483.5	439.9	1,325.8	103.0	1,222.8
November - Novembre	405.5	398.4	1,553.3	394.4	518.5	427.6	1,340.5	105.1	1,235.4
December - Décembre	413.2	412.3	1,552.4	391.8	499.1	426.3	1,317.2	86.9	1,230.3
1978 - January - Janvier	429.3	415.5	1,538.6	388.2	494.6	449.0	1,331.8	87.9	1,243.9
February - Février	422.1	406.7	1,523.2	400.4	490.5	452.9	1,343.8	88.3	1,255.5
March - Mars	420.1	517.1	1,620.2	412.0	496.7	458.8	1,367.5	93.7	1,273.8
April - Avril	439.9	477.5	1,657.8	417.2	504.8	471.0	1,393.0	95.4	1,297.6
May - Mai	428.2 r	408.8 r	1,638.4	411.0	508.1	477.3	1,396.4	93.0	1,303.4
June - Juin	449.8 r	513.5 r	1,702.1	410.8	510.5	482.8	1,404.1	97.9	1,306.2
July(r) - Juillet(r)	434.3	513.0	1,780.8	420.0	520.8	487.7	1,428.5	106.3	1,322.2
August(p) - Août(p)	438.4	384.8	1,727.2	417.8	528.4	473.6	1,419.8	103.8	1,316.0
September - Septembre									
October - Octobre									
November - Novembre									
December - Décembre									
Per cent change - Variation en pourcentage									
Current month/prior month - Mois courant/mois précédent	+ 0.9	- 25.0	- 3.0	- 0.5	+ 1.5	- 2.9	- 0.6	- 2.4	- 0.3

TABLE 3. Estimated Value of Shipments, Orders and Inventory in Manufacturing Industries grouped according to the Standard Industrial Classification - Continued

TABLEAU 3. Valeur estimative des livraisons, commandes et stocks des industries manufacturières groupées d'après la classification type des industries - suite

Group 17 - Non-metallic Mineral Products Industries

Groupe 17 - Fabrication de produits minéraux non métalliques

Date	Shipments Livraisons	New orders received during month(1) Nouvelles commandes reçues au cours du mois(1)	Unfilled orders at end of month(1) Commandes en carnet à la fin du mois(1)	All inventory held at end of month Ensemble des stocks détenus à la fin du mois			Inventory held but not owned Stocks détenus mais non possédés	Total inventory owned Total des stocks possédés	
				Raw materials Matières premières	Goods in process Produits en cours	Finished products Produits finis			
				Total					
millions of dollars - en millions de dollars									
Unadjusted for seasonal variation - Chiffres non-désaisonnalisés									
1975 - Average - Moyenne	214.1			174.1	38.7	162.0	374.9	-	374.9
1976 - Average - Moyenne	236.7			185.3	38.5	183.5	407.3	-	407.3
1977 - Average - Moyenne	259.4			191.5	45.7	186.1	423.3	-	423.3
1977 - January - Janvier	175.6			184.1	42.0	175.7	401.8	-	401.8
February - Février	187.1			188.3	51.5	185.2	425.1	-	425.1
March - Mars	220.7			184.4	51.8	195.7	432.0	-	432.0
April - Avril	238.1			188.9	54.5	201.8	445.3	-	445.3
May - Mai	292.6			187.8	51.5	199.8	439.1	-	439.1
June - Juin	322.1			186.5	46.8	195.7	429.0	-	429.0
July - Juillet	280.4			192.2	43.9	194.8	431.0	-	431.0
August - Août	309.8			194.1	43.0	180.2	417.5	-	417.5
September - Septembre	292.4			198.2	43.3	177.6	419.2	-	419.2
October - Octobre	304.6			196.9	40.8	172.7	410.5	-	410.5
November - Novembre	284.9			196.8	36.7	175.0	408.5	-	408.5
December - Décembre	204.7			199.7	42.7	178.6	421.1	-	421.1
Total	3,113.5								
1978 - January - Janvier	184.9			200.6	49.8	187.8	438.2	-	438.2
February - Février	199.0			197.4	55.9	191.0	444.3	-	444.3
March - Mars	234.8			198.9	61.7	200.9	461.6	-	461.6
April - Avril	256.2			196.2	62.5	216.7	475.4	-	475.4
May - Mai	321.2			204.9	58.0	217.3	480.2	-	480.2
June - Juin	346.9			205.4	60.3	212.9	478.6	-	478.6
July(r) - Juillet(r)	320.8			208.4	54.6	206.7	469.7	-	469.7
August(p) - Août(p)	345.0			211.2	49.9	202.5	463.6	-	463.6
September - Septembre									
October - Octobre									
November - Novembre									
December - Décembre									
Total									
1978 - Year-to-date - Total cumulatif	2,208.7								
1977 - Year-to-date - Total cumulatif	2,026.8								
Per cent change - Variation en pourcentage									
Current month/prior month - Mois courant/mois précédent	+ 7.6			+ 1.4	- 8.6	- 2.0	+ 1.3		+ 1.3
Current month - 1978/1977 - Mois courant	+ 11.4			+ 8.8	+ 16.1	+ 12.4	+ 11.0		+ 11.0
Year-to-date - 1978/1977 - Total cumulatif	+ 9.0								
Adjusted for seasonal variation - Chiffres désaisonnalisés									
M.C.D. - M.D.C.	3			2	2	2	1		1
1977 - January - Janvier	234.9			184.5	43.7	177.3	405.5	-	405.5
February - Février	242.2			188.6	47.9	179.1	415.6	-	415.6
March - Mars	248.3			188.2	45.1	179.6	412.9	-	412.9
April - Avril	254.4			192.9	45.9	182.1	420.9	-	420.9
May - Mai	264.9			191.3	44.8	181.9	418.0	-	418.0
June - Juin	266.9			189.9	43.0	185.6	418.5	-	418.5
July - Juillet	264.8			190.7	44.1	195.3	430.1	-	430.1
August - Août	268.2			190.3	45.2	188.3	423.8	-	423.8
September - Septembre	261.9			194.3	47.7	188.9	430.9	-	430.9
October - Octobre	272.8			195.2	48.0	189.9	433.1	-	433.1
November - Novembre	263.6			195.0	44.3	194.5	433.8	-	433.8
December - Décembre	256.9			197.4	50.0	194.8	442.2	-	442.2
1978 - January - Janvier	241.3			201.0	51.7	189.5	442.2	-	442.2
February - Février	257.5			197.5	51.9	184.8	434.2	-	434.2
March - Mars	265.4			202.9	53.7	184.3	440.9	-	440.9
April - Avril	278.4			200.1	52.6	195.4	448.1	-	448.1
May - Mai	283.3			208.6	50.4	197.9	456.9	-	456.9
June - Juin	289.9			209.0	55.5	201.9	466.4	-	466.4
July(r) - Juillet(r)	301.6			206.8	55.0	207.0	468.8	-	468.8
August(p) - Août(p)	298.6			207.1	52.5	211.5	471.1	-	471.1
September - Septembre									
October - Octobre									
November - Novembre									
December - Décembre									
Per cent change - Variation en pourcentage									
Current month/prior month - Mois courant/mois précédent	- 1.0			+ 0.1	4.5	+ 2.2	+ 0.5		+ 0.5

TABLE 3. Estimated Value of Shipments, Orders and Inventory in Manufacturing Industries grouped according to the Standard Industrial Classification - Continued

TABLE 3. Valeur estimative des livraisons, commandes et stocks des industries manufacturières groupées d'après la classification type des industries - suite

Group 18 - Petroleum and Coal Products Industries

Groupe 18 - Fabrication de produits du pétrole et du charbon

Date	Shipments Livraisons	New orders received during month(1) Nouvelles commandes reçues au cours du mois(1)	Unfilled orders at end of month(1) Commandes en carnet à la fin du mois(1)	All inventory held at end of month Ensemble des stocks détenus à la fin du mois			Inventory held but not owned Stocks détenus mais non possédés	Total inventory owned Total des stocks possédés	
				Raw materials Matières premières	Goods in process Produits en cours	Finished products Produits finis			
				Total					
millions of dollars - en millions de dollars									
Unadjusted for seasonal variation - Chiffres non-désaisonnalisés									
1975 - Average - Moyenne	496.1			327.7	99.1	484.1	911.0	-	911.0
1976 - Average - Moyenne	576.9			407.1	138.1	548.8	1,094.1	-	1,094.1
1977 - Average - Moyenne	696.6			532.5	160.6	671.7	1,364.9	-	1,364.9
1977									
January - Janvier	673.2			477.9	161.9	604.0	1,243.9	-	1,243.9
February - Février	666.4			429.1	159.0	624.6	1,212.8	-	1,212.8
March - Mars	689.8			511.9	165.6	661.9	1,339.5	-	1,339.5
April - Avril	636.0			516.3	146.4	643.2	1,306.0	-	1,306.0
May - Mai	682.7			491.0	153.3	644.7	1,289.1	-	1,289.1
June - Juin	680.7			577.3	149.7	661.7	1,388.8	-	1,388.8
July - Juillet	668.3			520.5	144.7	738.1	1,403.4	-	1,403.4
August - Août	718.8			536.6	144.4	748.3	1,429.5	-	1,429.5
September - Septembre	684.3			557.5	154.7	716.8	1,429.1	-	1,429.1
October - Octobre	708.1			599.7	168.0	659.2	1,426.9	-	1,426.9
November - Novembre	734.5			582.9	184.5	667.9	1,435.3	-	1,435.3
December - Décembre	816.6			589.1	195.1	690.3	1,474.5	-	1,474.5
Total	8,359.9								
1978									
January - Janvier	764.0			569.7	199.2	700.5	1,469.4	-	1,469.4
February - Février	723.3			581.6	186.4	698.9	1,466.9	-	1,466.9
March - Mars	746.5			630.8	182.8	700.2	1,513.7	-	1,513.7
April - Avril	732.1			576.6	181.8	702.3	1,460.6	-	1,460.6
May - Mai	810.0			590.9	167.3	622.6	1,380.8	-	1,380.8
June - Juin	812.4			669.7	183.4	626.0	1,529.0	-	1,529.0
July(r) - Juillet(r)	791.8			588.8	194.1	734.7	1,530.5	-	1,530.5
August(p) - Août(p)	880.5			575.5	192.9	733.2	1,531.7	-	1,531.7
September - Septembre									
October - Octobre									
November - Novembre									
December - Décembre									
Total									
1978 - Year-to-date - Total cumulatif	6,260.6								
1977 - Year-to-date - Total cumulatif	5,416.2								
Per cent change - Variation en pourcentage									
Current month/prior month - Mois courant/mois précédent	+ 11.2			- 2.3	+ 3.1	+ 2.5	+ 0.8		+ 0.8
Current month - 1978/1977 - Mois courant	+ 22.5			+ 7.2	+ 40.5	+ 0.7	+ 7.1		+ 7.1
Year-to-date - 1978/1977 - Total cumulatif	+ 15.6								
Adjusted for seasonal variation - Chiffres désaisonnalisés(2)									
M.C.D. - M.D.C.	3				4	3	2		2
1977									
January - Janvier	662.7			477.9	155.7	618.8	1,252.4	-	1,252.4
February - Février	681.8			429.1	148.7	639.9	1,217.7	-	1,217.7
March - Mars	682.1			511.9	153.9	657.1	1,322.9	-	1,322.9
April - Avril	668.8			516.3	137.4	651.6	1,305.3	-	1,305.3
May - Mai	687.8			491.0	147.6	674.7	1,313.3	-	1,313.3
June - Juin	687.1			577.3	148.4	687.4	1,413.1	-	1,413.1
July - Juillet	706.7			520.5	153.2	706.1	1,379.8	-	1,379.8
August - Août	728.3			536.6	160.8	693.2	1,390.6	-	1,390.6
September - Septembre	705.5			557.5	163.8	684.7	1,406.0	-	1,406.0
October - Octobre	723.4			599.7	178.9	665.5	1,444.1	-	1,444.1
November - Novembre	699.7			582.9	186.4	685.9	1,455.2	-	1,455.2
December - Décembre	725.9			589.1	197.4	691.8	1,478.3	-	1,478.3
1978									
January - Janvier	744.4			569.7	191.2	717.3	1,478.2	-	1,478.2
February - Février	740.3			581.6	174.1	715.5	1,471.2	-	1,471.2
March - Mars	745.8			630.8	169.6	694.5	1,494.9	-	1,494.9
April - Avril	786.6			576.6	170.5	712.7	1,459.8	-	1,459.8
May - Mai	801.4			590.9	161.5	651.8	1,404.2	-	1,404.2
June - Juin	818.8			669.7	182.0	702.0	1,553.7	-	1,553.7
July(r) - Juillet(r)	840.0			588.8	209.0	701.4	1,499.2	-	1,499.2
August(p) - Août(p)	885.8			575.5	226.4	696.4	1,498.3	-	1,498.3
September - Septembre									
October - Octobre									
November - Novembre									
December - Décembre									
Per cent change - Variation en pourcentage									
Current month/prior month - Mois courant/mois précédent	+ 5.5			- 2.3	+ 8.3	- 0.7	- 0.1		- 0.1

TABLE 3. Estimated Value of Shipments, Orders and Inventory in Manufacturing Industries grouped according to the Standard Industrial Classification - Continued

TABLEAU 3. Valeur estimative des livraisons, commandes et stocks des industries manufacturières groupées d'après la classification type des industries - suite

## Group 19 - Chemical and Chemical Products Industries

## Groupe 19 - Industrie chimique

Date	Shipments Livraisons	New orders received during month(I) Nouvelles commandes reçues au cours du mois(I)	Unfilled orders at end of month(II) Commandes en carnet à la fin du mois(II)	All inventory held at end of month Ensemble des stocks détenus à la fin du mois			Inventory held but not owned Stocks détenus mais non possédés	Total inventory owned Total des stocks possédés
				Total				
				Raw materials Matières premières	Goods in process Produits en cours	Finished products Produits finis		
millions of dollars - en millions de dollars								
Unadjusted for seasonal variation - Chiffres non-désaisonnalisés								
1975 - Average - Moyenne	425.6		493.8	105.7	416.2	1,015.7	-	1,015.7
1976 - Average - Moyenne	475.5		463.3	122.3	473.6	1,059.2	-	1,059.2
1977 - Average - Moyenne	544.5		489.8	143.2	506.7	1,139.7	-	1,139.7
1977 - January - Janvier	433.9		467.0	134.4	516.9	1,118.4	-	1,118.4
February - Février	478.4		469.6	140.9	527.5	1,138.1	-	1,138.1
March - Mars	571.0		479.2	138.4	533.9	1,151.6	-	1,151.6
April - Avril	553.7		483.6	140.2	536.4	1,160.3	-	1,160.3
May - Mai	641.0		484.1	143.3	488.4	1,115.9	-	1,115.9
June - Juin	601.6		482.0	147.2	480.1	1,109.4	-	1,109.4
July - Juillet	506.4		488.8	144.7	489.2	1,122.8	-	1,122.8
August - Août	545.1		500.4	145.8	492.2	1,138.5	-	1,138.5
September - Septembre	573.2		498.0	150.4	480.1	1,128.6	-	1,128.6
October - Octobre	557.2		507.0	145.0	503.4	1,155.5	-	1,155.5
November - Novembre	548.1		501.7	142.5	514.4	1,158.7	-	1,158.7
December - Décembre	524.6		515.6	145.0	518.1	1,178.7	-	1,178.7
Total	6,534.8							
1978 - January - Janvier	541.4		517.1	158.5	546.0	1,221.7	-	1,221.7
February - Février	522.3		511.6	162.4	567.7	1,241.8	-	1,241.8
March - Mars	658.8		544.1	156.8	568.3	1,269.2	-	1,269.2
April - Avril	663.9		536.1	159.6	586.7	1,282.4	-	1,282.4
May - Mai	752.6		530.4	160.2	559.1	1,249.7	-	1,249.7
June - Juin	710.5		542.6	156.0	517.0	1,215.6	-	1,215.6
July(r) - Juillet(r)	594.2		552.2	165.0	539.1	1,256.3	-	1,256.3
August(p) - Août(p)	659.3		558.3	162.2	538.3	1,258.9	-	1,258.9
September - Septembre								
October - Octobre								
November - Novembre								
December - Décembre								
Total								
1978 - Year-to-date - Total cumulatif	5,153.1							
1977 - Year-to-date - Total cumulatif	4,331.5							
Per cent change - Variation en pourcentage								
Current month/prior month - Mois courant/précédent			+ 1.1	- 1.7	- 0.1	+ 0.2		+ 0.2
Current month - 1978/1977 - Mois courant	+ 21.0		+ 11.6	+ 11.2	+ 9.4	+ 10.6		+ 10.6
Year-to-date - 1978/1977 - Total cumulatif	+ 19.0							
Adjusted for seasonal variation - Chiffres désaisonnalisés								
M.C.D. - M.D.C.	3		2	3	2	1		1
1977 - January - Janvier	475.7		462.6	132.5	509.3	1,104.4	-	1,104.4
February - Février	511.7		467.7	136.3	512.5	1,116.5	-	1,116.5
March - Mars	539.1		471.6	136.0	506.3	1,113.9	-	1,113.9
April - Avril	538.0		482.5	135.5	516.6	1,134.6	-	1,134.6
May - Mai	584.6		490.3	140.3	491.6	1,122.2	-	1,122.2
June - Juin	547.7		492.8	142.6	480.2	1,115.6	-	1,115.6
July - Juillet	551.2		490.5	145.0	491.5	1,127.0	-	1,127.0
August - Août	556.3		498.5	147.1	495.3	1,140.9	-	1,140.9
September - Septembre	554.5		499.2	154.7	501.7	1,155.6	-	1,155.6
October - Octobre	553.8		511.4	147.6	528.6	1,187.6	-	1,187.6
November - Novembre	551.6		501.6	150.2	530.3	1,182.1	-	1,182.1
December - Décembre	569.7		509.7	152.1	517.9	1,179.7	-	1,179.7
1978 - January - Janvier	583.7		512.0	156.4	538.3	1,206.7	-	1,206.7
February - Février	612.9		510.0	157.1	551.3	1,218.4	-	1,218.4
March - Mars	622.5		535.7	154.3	539.0	1,229.0	-	1,229.0
April - Avril	659.1		534.8	154.4	564.9	1,254.1	-	1,254.1
May - Mai	670.0		537.1	156.9	563.4	1,257.4	-	1,257.4
June - Juin	650.1		554.9	151.0	517.2	1,223.1	-	1,223.1
July(r) - Juillet(r)	647.4		554.1	165.1	541.5	1,260.7	-	1,260.7
August(p) - Août(p)	670.7		556.2	163.5	541.4	1,261.1	-	1,261.1
September - Septembre								
October - Octobre								
November - Novembre								
December - Décembre								
Per cent change - Variation en pourcentage								
Current month/prior month - Mois courant/précédent	+ 3.6		+ 0.4	- 1.0	- 0.02	+ 0.03		+ 0.03

TABLE 3. Estimated Value of Shipments, Orders and Inventory in Manufacturing Industries grouped according to the Standard Industrial Classification - Concluded

TABLEAU 3. Valeur estimative des livraisons, commandes et stocks des industries manufacturières groupées d'après la classification type des industries - fin

Group 20 - Miscellaneous Manufacturing Industries

Groupe 20 - Industries manufacturières diverses

Date	Shipments Livraisons	New orders received during month Nouvelles commandes reçues au cours du mois	Unfilled orders at end of month Commandes en carnet à la fin du mois	All inventory held at end of month Ensemble des stocks détenus à la fin du mois			Inventory held but not owned Stocks détenus mais non possédés	Total inventory owned Total des stocks possédés	
				Raw materials Matières premières	Goods in process Produits en cours	Finished products Produits finis			
millions of dollars - en millions de dollars									
Unadjusted for seasonal variation - Chiffres non-saisonnalisés									
1975 - Average - Moyenne .....	161.9	163.6	195.5	240.1	109.5	132.0	481.7	-	481.7
1976 - Average - Moyenne .....	176.9	179.7	214.4	235.3	108.0	137.6	480.9	-	480.9
1977 - Average - Moyenne .....	196.0	197.5	258.0	269.9	119.0	158.2	547.2	-	547.2
1977 - January - Janvier .....	156.5	187.2	258.3	241.6	111.3	145.0	498.0	-	498.0
February - Février .....	177.1	178.2	259.5	245.2	113.6	148.4	507.4	-	507.4
March - Mars .....	204.9	208.7	263.3	247.1	117.2	154.4	518.7	-	518.7
April - Avril .....	186.4	174.9	251.7	250.0	112.9	153.7	516.8	-	516.8
May - Mai .....	187.3	191.6	256.1	254.9	115.6	159.8	530.5	-	530.5
June - Juin .....	197.3	199.2	258.0	260.0	120.7	158.3	539.2	-	539.2
July - Juillet .....	180.2	181.6	259.4	273.8	118.3	156.1	548.3	-	548.3
August - Août .....	198.4	202.0	263.0	282.3	121.3	158.9	562.6	-	562.6
September - Septembre .....	221.3	224.8	266.6	300.5	128.4	163.8	592.8	-	592.8
October - Octobre .....	221.7	213.4	258.3	288.8	126.4	167.3	582.6	-	582.6
November - Novembre .....	227.1	225.1	256.4	301.6	123.6	164.9	590.3	-	590.3
December - Décembre .....	193.8	183.2	245.8	292.5	119.0	167.4	579.0	-	579.0
Total .....	2,352.4								
1978 - January - Janvier .....	188.2	205.5	263.0	295.6	120.5	167.0	583.1	-	583.1
February - Février .....	206.3	212.2	269.0	294.0	124.7	166.2	584.9	-	584.9
March - Mars .....	226.4	225.0	267.6	296.7	128.0	174.1	598.8	-	598.8
April - Avril .....	214.4	220.4	273.6	306.5	135.4	179.9	621.8	-	621.8
May - Mai .....	226.0	233.6	281.2	306.1	136.4	179.1	621.5	-	621.5
June - Juin .....	234.3	262.9	292.2	309.2	141.9	179.3	619.9	-	619.9
July(r) - Juillet(r) .....	209.7	215.5	314.0	311.8	125.3	181.8	609.9	-	609.9
August(p) - Août(p) .....	248.3	247.9	312.5	323.6	137.2	179.2	600.0	-	600.0
September - Septembre .....									
October - Octobre .....									
November - Novembre .....									
December - Décembre .....									
Total .....									
1978 - Year-to-date - Total cumulatif .....	1,751.2								
1977 - Year-to-date - Total cumulatif .....	1,488.4								
Per cent change - Variation en pourcentage									
Current month/prior month - Mois courant/mois précédent .....	+ 17.5	+ 16.1	+ 0.5	+ 3.5	+ 1.2	+ 1.4	+ 1.6		+ 1.6
Current month - 1978/1977 - Mois courant .....	+ 24.1	+ 22.7	+ 20.0	+ 14.6	+ 29.6	+ 12.8	+ 17.3		+ 17.3
Year-to-date - 1978/1977 - Total cumulatif .....	+ 17.7								
Adjusted for seasonal variation - Chiffres désaisonnalisés									
M.C.D. - M.D.C. ....	3	4	1	1	3	1	1		
1977 - January - Janvier .....	181.7	206.3	268.5	244.6	110.5	146.5	501.6	-	501.6
February - Février .....	186.5	175.8	257.8	247.1	113.3	141.2	508.6	-	508.6
March - Mars .....	192.7	193.5	258.6	247.1	113.3	151.0	511.6	-	511.6
April - Avril .....	193.4	184.2	249.4	251.7	110.5	149.6	511.8	-	511.8
May - Mai .....	191.0	196.8	255.2	254.8	112.4	153.0	520.2	-	520.2
June - Juin .....	191.5	191.5	255.2	262.8	119.0	149.5	531.3	-	531.3
July - Juillet .....	197.3	194.5	252.4	270.1	118.5	156.4	545.0	-	545.0
August - Août .....	195.1	198.3	255.6	277.3	122.1	163.0	562.4	-	562.4
September - Septembre .....	201.0	207.7	262.3	294.5	132.9	167.8	595.2	-	595.2
October - Octobre .....	204.4	199.2	257.1	287.1	130.6	174.7	592.4	-	592.4
November - Novembre .....	205.8	210.8	262.1	304.7	128.2	171.9	604.8	-	604.8
December - Décembre .....	210.6	211.0	262.5	295.0	121.2	170.5	586.7	-	586.7
1978 - January - Janvier .....	214.4	225.0	273.1	299.0	119.6	168.5	587.1	-	587.1
February - Février .....	217.1	211.1	267.1	296.1	122.1	164.7	582.9	-	582.9
March - Mars .....	216.4	212.2	262.9	297.2	123.6	170.3	591.1	-	591.1
April - Avril .....	222.5	231.3	271.7	308.9	132.7	175.1	616.7	-	616.7
May - Mai .....	228.2	237.5	281.0	306.3	132.6	171.5	610.4	-	610.4
June - Juin .....	229.4	255.6	307.2	303.1	138.9	169.6	611.6	-	611.6
July(r) - Juillet(r) .....	230.0	228.8	306.0	308.8	155.5	182.2	646.5	-	646.5
August(p) - Août(p) .....	236.2	237.4	307.2	317.9	158.2	184.1	660.2	-	660.2
September - Septembre .....									
October - Octobre .....									
November - Novembre .....									
December - Décembre .....									
Per cent change - Variation en pourcentage									
Current month/prior month - Mois courant/mois précédent .....	+ 2.7	+ 3.8	+ 0.4	+ 2.9	+ 1.7	+ 1.0	+ 2.1		+ 2.1



**TABLE 4. Estimated Value of Shipments, Orders and Inventory in Manufacturing Industries grouped according to an Economic Use Classification**  
**TABLEAU 4. Valeur estimative des livraisons, commandes et stocks des industries manufacturières groupées d'après la classification économique en fonction de l'utilisation**

Non-durable Consumer Goods Industries  
 Industries des biens de consommation non durables

Date	Shipments Livraisons	New orders received during month Nouvelles commandes reçues au cours du mois	Unfilled orders at end of month Commandes en carnet à la fin du mois	All inventory held at end of month Ensemble des stocks détenus à la fin du mois			Inventory held but not owned Stocks détenus mais non possédés	Total inventory owned Total des stocks possédés	
				Raw materials Matières premières	Goods in process Produits en cours	Finished products Produits finis			
				Total					
millions of dollars - en millions de dollars									
Unadjusted for seasonal variation - Chiffres non-désaisonnalisés									
1975 - Average - Moyenne	2,127.2	2,129.0	361.5	1,542.6	384.1	1,544.9	3,471.6	-	3,471.6
1976 - Average - Moyenne	2,329.8	2,346.1	402.2	1,689.5	451.3	1,673.5	3,814.4	-	3,814.4
1977 - Average - Moyenne	2,619.1	2,619.9	437.0	1,923.7	492.9	1,888.1	4,297.8	-	4,297.8
1977 - January - Janvier	2,295.5	2,303.9	428.5	1,749.9	478.7	1,719.0	3,947.7	-	3,947.7
February - Février	2,428.1	2,425.3	425.7	1,729.6	486.3	1,758.0	3,974.0	-	3,974.0
March - Mars	2,597.2	2,595.4	423.9	1,874.7	496.9	1,827.5	4,199.2	-	4,199.2
April - Avril	2,427.9	2,445.0	441.0	1,913.6	478.0	1,859.9	4,251.6	-	4,251.6
May - Mai	2,589.4	2,615.8	467.4	1,926.4	491.2	1,886.0	4,303.7	-	4,303.7
June - Juin	2,686.9	2,691.7	472.3	2,046.5	485.3	1,948.5	4,480.4	-	4,480.4
July - Juillet	2,583.2	2,559.8	448.9	1,982.5	467.5	1,948.8	4,398.9	-	4,398.9
August - Août	2,760.3	2,741.5	430.1	1,997.8	472.4	1,970.4	4,440.7	-	4,440.7
September - Septembre	2,793.9	2,787.6	423.8	1,961.0	492.8	1,961.9	4,415.8	-	4,415.8
October - Octobre	2,756.7	2,764.5	431.6	1,983.0	506.3	1,898.2	4,387.6	-	4,387.6
November - Novembre	2,758.6	2,747.0	420.0	1,960.6	532.3	1,905.8	4,398.9	-	4,398.9
December - Décembre	2,781.2	2,761.7	430.5	1,958.8	527.6	1,888.6	4,375.1	-	4,375.1
Total	31,429.5								
1978 - January - Janvier	2,623.9	2,616.9	423.5	1,932.0	540.6	1,944.3	4,416.9	-	4,416.9
February - Février	2,745.7	2,730.7	408.5	1,960.8	536.7	1,996.2	4,493.7	-	4,493.7
March - Mars	2,947.9	2,980.9	441.5	2,068.8	531.2	2,000.9	4,600.9	-	4,600.9
April - Avril	2,828.4	2,858.9	472.1	2,046.4	537.7	2,045.1	4,629.2	-	4,629.2
May - Mai	3,064.2	3,130.6	538.5	2,079.0	522.9	1,979.2	4,581.1	-	4,581.1
June - Juin	3,201.5	3,201.9	538.8	2,140.4	530.4	2,050.6	4,721.3	-	4,721.3
July (tr) - Juillet(r)	2,963.4	2,936.9	512.3	2,098.4	531.5	2,040.0	4,669.9	-	4,669.9
August (p) - Août(p)	3,254.0	3,217.4	475.7	2,095.4	559.7	2,080.2	4,735.2	-	4,735.2
September - Septembre									
October - Octobre									
November - Novembre									
December - Décembre									
Total									
1978 - Year-to-date - Total cumulatif	23,629.0								
1977 - Year-to-date - Total cumulatif	20,368.9								
Per cent change - Variation en pourcentage									
Current month/prior month - Mois courant/mois précédent									
	+ 9.8	+ 9.5	- 7.2	- 0.1	+ 5.3	+ 2.0	+ 1.4		+ 1.4
Current month - 1978/1977 - Mois courant	+ 17.9	+ 17.4	+ 10.6	+ 4.9	+ 18.5	+ 5.6	+ 6.6		+ 6.6
Year-to-date - 1978/1977 - Total cumulatif	+ 16.0								
Adjusted for seasonal variation - Chiffres désaisonnalisés									
M.C.D. - M.D.C.	2	3	2	2	2	2	1		1
1977 - January - Janvier	2,519.9	2,530.7	445.8	1,775.2	469.0	1,750.5	3,994.7	-	3,994.7
February - Février	2,546.8	2,552.0	451.0	1,789.0	468.8	1,782.3	4,040.1	-	4,040.1
March - Mars	2,539.1	2,531.3	443.2	1,836.8	485.3	1,816.5	4,138.6	-	4,138.6
April - Avril	2,513.6	2,487.1	416.7	1,877.9	458.5	1,838.7	4,175.1	-	4,175.1
May - Mai	2,595.1	2,603.0	424.6	1,896.4	477.1	1,870.7	4,244.2	-	4,244.2
June - Juin	2,600.3	2,602.5	426.8	1,991.1	476.6	1,911.7	4,379.4	-	4,379.4
July - Juillet	2,663.6	2,664.5	427.7	1,935.9	486.7	1,948.0	4,370.6	-	4,370.6
August - Août	2,670.0	2,677.8	435.5	1,983.5	499.9	1,948.6	4,432.0	-	4,432.0
September - Septembre	2,655.9	2,663.5	443.1	1,990.7	508.2	1,943.6	4,442.5	-	4,442.5
October - Octobre	2,683.5	2,689.6	449.2	2,024.9	515.9	1,914.7	4,455.5	-	4,455.5
November - Novembre	2,686.7	2,678.6	441.1	1,995.5	542.6	1,927.2	4,465.3	-	4,465.3
December - Décembre	2,765.3	2,770.8	446.6	1,988.0	532.7	1,920.1	4,440.8	-	4,440.8
1978 - January - Janvier	2,851.6	2,846.1	441.1	1,961.4	529.2	1,979.8	4,470.4	-	4,470.4
February - Février	2,878.9	2,870.6	432.8	2,031.1	517.4	2,024.0	4,574.5	-	4,574.5
March - Mars	2,895.9	2,924.4	461.3	2,027.0	518.9	1,988.0	4,533.9	-	4,533.9
April - Avril	2,972.9	2,957.4	445.8	2,007.4	515.6	2,021.2	4,544.2	-	4,544.2
May - Mai	3,010.4	3,053.1	488.5	2,046.7	508.3	1,963.5	4,518.5	-	4,518.5
June - Juin	3,112.4	3,110.7	486.8	2,082.7	521.3	2,013.3	4,617.3	-	4,617.3
July (tr) - Juillet(r)	3,054.7	3,056.6	488.7	2,049.0	554.0	2,038.2	4,641.2	-	4,641.2
August (p) - Août(p)	3,134.4	3,127.7	482.0	2,080.0	592.5	2,054.9	4,727.4	-	4,727.4
September - Septembre									
October - Octobre									
November - Novembre									
December - Décembre									
Per cent change - Variation en pourcentage									
Current month/prior month - Mois courant/mois précédent									
	+ 2.6	+ 2.3	- 1.4	+ 1.5	+ 6.9	+ 0.8	+ 1.9		+ 1.9

**TABLE 4. Estimated Value of Shipments, Orders and Inventory in Manufacturing Industries grouped according to an Economic Use Classification - Continued**  
**TABLEAU 4. Valeur estimative des livraisons, commandes et stocks des industries manufacturières groupées d'après la classification économique en fonction de l'utilisation - suite**

**Durable Consumer Goods Industries**  
**Industries des biens de consommation durables**

Date	Shipments Livraisons	New orders received during month Nouvelles commandes reçues au cours du mois	Unfilled orders at end of month Commandes en carnet à la fin du mois	All inventory held at end of month Ensemble des stocks détenus à la fin du mois			Inventory held but not owned(1) Stocks détenus mais non possédés (1)	Total inventory owned(1) Total des stocks possédés (1)
				Total				
				Raw materials Matières premières	Goods in process Produits en cours	Finished products Produits finis		
millions of dollars - en millions de dollars								
Unadjusted for seasonal variation - Chiffres non-désaisonnalisés								
1975 - Average - Moyenne	331.5	322.1	268.8	427.6	155.8	351.5	935.1	
1976 - Average - Moyenne	348.2	344.6	225.6	411.6	159.5	375.2	946.4	
1977 - Average - Moyenne	362.6	363.1	212.7	431.2	164.4	406.2	1,001.9	
1977 - January - Janvier	299.7	326.4	223.0	427.1	166.8	407.4	1,001.1	
February - Février	329.1	330.2	224.2	434.1	171.1	418.4	1,023.7	
March - Mars	368.3	362.0	217.9	428.7	170.0	418.0	1,016.8	
April - Avril	344.5	341.3	214.7	425.5	161.3	437.8	1,024.7	
May - Mai	351.3	346.7	210.1	430.1	162.1	440.0	1,032.2	
June - Juin	381.8	380.4	208.7	424.8	159.7	424.9	1,009.5	
July - Juillet	336.2	328.4	200.9	430.3	159.4	394.4	984.3	
August - Août	369.0	372.6	204.5	428.2	162.8	399.6	980.7	
September - Septembre	411.8	417.3	210.0	439.1	166.2	387.9	993.3	
October - Octobre	404.2	412.5	218.3	439.1	165.3	389.0	993.5	
November - Novembre	410.8	410.0	217.6	434.2	164.6	384.7	983.5	
December - Décembre	344.6	329.2	202.1	433.4	163.6	372.4	969.4	
Total	4,440.7							
1978 - January - Janvier	318.3	336.1	219.9	433.2	163.9	375.1	972.3	
February - Février	360.9	360.3	219.3	430.5	162.3	378.2	971.1	
March - Mars	389.3	386.8	216.8	437.7	166.7	401.6	1,005.9	
April - Avril	385.3	376.3	207.9	450.9	168.2	420.1	1,039.2	
May - Mai	414.4	425.5	218.9	446.8	167.1	426.4	1,046.2	
June - Juin	423.2	434.9	230.6	441.9	170.9	420.9	1,033.5	
July(r) - Juillet(r)	370.7	397.6	257.5	457.2	182.5	391.5	1,031.2	
August(p) - Août(p)	431.1	444.7	271.1	466.3	192.4	366.1	1,024.8	
September - Septembre								
October - Octobre								
November - Novembre								
December - Décembre								
Total								
1978 - Year-to-date - Total cumulatif	3,093.2							
1977 - Year-to-date - Total cumulatif	2,780.2							
<b>Per cent change - Variation en pourcentage</b>								
Current month/prior month - Mois courant/mois précédent	+ 16.3	+ 11.8	+ 5.3	+ 2.0	+ 5.4	6.5	0.6	
Current month - 1978/1977 - Mois courant	+ 16.8	+ 19.4	+ 32.6	+ 8.9	+ 18.2	8.4	+ 3.4	
Year-to-date - 1978/1977 - Total cumulatif	+ 11.3							
Adjusted for seasonal variation - Chiffres désaisonnalisés								
M.C.D. - M.D.C.	3	3	1	1	2	2	1	
1977 - January - Janvier	348.6	351.3	210.1	432.6	166.4	404.7	1,003.7	
February - Février	356.3	354.6	208.4	434.3	167.5	398.6	1,000.4	
March - Mars	357.4	359.4	210.4	425.9	168.6	393.3	987.8	
April - Avril	352.7	359.7	217.4	425.5	159.6	399.5	984.6	
May - Mai	355.1	356.6	218.9	427.8	163.1	404.0	994.9	
June - Juin	362.5	364.5	220.9	427.5	161.7	399.7	988.9	
July - Juillet	371.4	359.7	209.2	428.6	162.4	395.9	986.9	
August - Août	367.8	366.0	207.4	424.1	162.5	422.3	1,008.9	
September - Septembre	367.5	369.9	209.8	440.4	165.1	428.6	1,034.1	
October - Octobre	367.1	371.5	214.2	438.3	166.5	428.7	1,033.5	
November - Novembre	373.2	371.8	212.8	436.7	165.0	412.7	1,014.4	
December - Décembre	373.0	373.2	213.0	433.5	164.5	394.4	992.4	
1978 - January - Janvier	367.1	360.7	206.7	438.9	163.6	372.1	974.6	
February - Février	389.5	386.3	203.5	430.8	158.8	360.0	949.6	
March - Mars	378.2	384.9	210.2	434.7	165.3	377.7	977.7	
April - Avril	400.0	401.1	211.3	450.7	166.4	383.1	1,000.2	
May - Mai	411.3	428.7	228.7	444.3	168.0	391.6	1,003.9	
June - Juin	404.1	420.0	244.6	444.8	173.0	396.2	1,014.0	
July(r) - Juillet(r)	405.5	428.7	267.8	455.8	186.1	393.0	1,034.9	
August(p) - Août(p)	427.4	434.3	274.7	462.0	192.2	387.3	1,041.5	
September - Septembre								
October - Octobre								
November - Novembre								
December - Décembre								
<b>Per cent change - Variation en pourcentage</b>								
Current month/prior month - Mois courant/mois précédent	+ 5.4	+ 1.3	+ 2.6	+ 1.4	+ 3.3	1.5	+ 3.3	

TABLE 4. Estimated Value of Shipments, Orders and Inventory in Manufacturing Industries grouped according to an Economic Use Classification - Continued

TABLEAU 4. Valeur estimative des livraisons, commandes et stocks des industries manufacturières groupées d'après la classification économique en fonction de l'utilisation - suite

Machinery and Equipment Industries Industries des machines et du matériel									
Date	Shipments Livraisons	New orders received during month Nouvelles commandes reçues au cours du mois	Unfilled orders at end of month Commandes en carnet à la fin du mois	All inventory held at end of month Ensemble des stocks détenus à la fin du mois			Inventory held but not owned Stocks détenus mais non possédés	Total inventory owned Total des stocks possédés	
				Total					
				Raw materials Matières premières	Goods in process Produits en cours	Finished products Produits finis			
millions of dollars - en millions de dollars									
Unadjusted for seasonal variation - Chiffres non-désaisonnalisés									
1975 - Average - Moyenne	696.8	661.9	5,919.8	992.0	1,326.3	411.0	2,729.4	590.6	2,138.8
1976 - Average - Moyenne	716.6	647.8	5,119.0	952.8	1,429.3	427.5	2,809.6	641.9	2,167.6
1977 - Average - Moyenne	752.8r	829.9r	5,663.5	949.7	1,523.1	448.9	2,921.8	649.2	2,272.6
1977 - January - Janvier	620.1r	788.6r	4,933.6	923.2	1,410.3	442.1	2,775.7	636.1	2,139.5
February - Février	692.8r	1,077.2r	5,317.9	918.6	1,422.8	447.8	2,789.3	623.2	2,166.0
March - Mars	835.9r	1,104.9r	5,586.9	936.9	1,444.9	465.7	2,847.6	614.2	2,233.3
April - Avril	754.2r	944.1r	5,770.8	953.6	1,444.4	433.6	2,831.7	580.5	2,251.2
May - Mai	776.2r	700.7r	5,701.2	957.9	1,450.8	447.2	2,856.1	616.4	2,239.6
June - Juin	834.1r	1,039.3r	5,926.4	947.7	1,485.4	463.3	2,896.6	641.2	2,255.3
July - Juillet	635.9r	485.8r	5,776.3	950.7	1,500.7	451.9	2,903.4	641.0	2,262.4
August - Août	702.2r	776.7r	5,850.7	953.6	1,539.2	445.8	2,938.6	649.4	2,289.1
September - Septembre	787.9r	720.0r	5,782.8	960.6	1,596.1	436.5	2,993.3	675.6	2,317.6
October - Octobre	792.9r	768.6r	5,758.4	949.4	1,636.4	442.4	3,028.4	715.2	2,313.1
November - Novembre	786.2r	887.2r	5,859.4	953.1	1,688.2	452.7	3,094.1	719.4	2,374.7
December - Décembre	814.7r	646.8r	5,691.4	991.0	1,658.2	457.2	3,106.5	677.6	2,428.8
Total	9,033.4r								
1978 - January - Janvier	725.1r	1,016.4r	5,982.8	993.0	1,686.4	471.3	3,150.7	683.2	2,467.5
February - Février	787.5r	919.4r	6,114.6	1,014.8	1,748.5	487.7	3,248.0	692.4	2,555.6
March - Mars	934.5r	1,081.2r	6,261.4	1,024.4	1,733.2	508.6	3,266.2	692.9	2,573.3
April - Avril	856.3r	1,076.4r	6,481.5	1,027.7	1,846.2	515.8	3,389.7	682.8	2,706.8
May - Mai	900.7r	947.2r	6,528.0	1,015.8	1,850.8	520.7	3,387.3	681.8	2,705.5
June - Juin	990.6r	1,160.6r	6,698.1	1,028.6	1,829.2	523.9	3,381.8	639.1	2,742.6
July(r) - Juillet(r)	804.7	654.9	6,548.3	1,033.3	1,844.8	497.4	3,375.5	670.2	2,705.4
August(p) - Août(p)	806.8	907.0	6,648.5	1,035.6	1,856.0	479.3	3,371.0	627.0	2,744.0
September - Septembre									
October - Octobre									
November - Novembre									
December - Décembre									
Total									
1978 - Year-to-date - Total cumulatif	6,806.1								
1977 - Year-to-date - Total cumulatif	5,851.6								
Per cent change - Variation en pourcentage									
Current month/prior month - Mois courant/mois précédent	+ 0.3	+ 38.5	+ 1.5	+ 0.2	+ 0.6	- 3.6	0.1	- 6.4	+ 1.4
Current month - 1978/1977 - Mois courant	+ 14.9	+ 16.8	+ 13.6	+ 8.6	+ 20.6	+ 7.5	+ 14.7	- 3.4	+ 19.9
Year-to-date - 1978/1977 - Total cumulatif	+ 16.3								
Adjusted for seasonal variation - Chiffres désaisonnalisés									
M.C.D. - M.D.C.	3	6	1	1	1	2	1	2	1
1977 - January - Janvier	699.5	790.3	4,912.2	923.8	1,436.7	441.7	2,802.2	658.4	2,143.8
February - Février	724.2	1,084.2	5,242.2	918.3	1,435.2	438.7	2,792.2	637.3	2,154.9
March - Mars	786.5	1,059.9	5,545.6	934.2	1,438.8	450.8	2,823.8	627.7	2,196.1
April - Avril	735.1	956.7	5,767.2	951.9	1,456.5	417.9	2,826.3	604.3	2,222.0
May - Mai	748.0	705.2	5,724.4	949.7	1,459.4	436.2	2,845.3	626.0	2,219.3
June - Juin	748.0	1,029.4	6,005.8	949.0	1,492.0	445.7	2,886.7	643.7	2,243.0
July - Juillet	716.4	528.0	5,817.4	949.5	1,514.1	464.7	2,928.3	634.5	2,293.8
August - Août	767.0	721.2	5,771.6	949.5	1,547.0	461.2	2,957.7	649.0	2,308.7
September - Septembre	775.7	771.6	5,767.5	953.3	1,578.8	451.4	2,983.5	646.4	2,337.1
October - Octobre	801.7	822.3	5,788.1	958.1	1,607.8	457.5	3,023.4	686.5	2,336.9
November - Novembre	769.2	868.2	5,887.1	970.9	1,633.6	460.7	3,065.2	676.9	2,388.3
December - Décembre	773.5	656.2	5,769.8	989.9	1,671.0	464.1	3,125.0	696.9	2,428.1
1978 - January - Janvier	815.5	1,004.5	5,959.0	993.7	1,717.3	470.5	3,181.5	705.7	2,475.8
February - Février	820.7	887.8	6,026.1	1,014.6	1,759.8	477.6	3,252.0	706.7	2,545.3
March - Mars	844.9	1,029.3	6,210.5	1,021.6	1,726.8	492.5	3,240.9	708.6	2,532.3
April - Avril	837.6	1,093.8	6,466.7	1,025.9	1,861.3	496.8	3,384.0	710.5	2,673.5
May - Mai	854.2r	931.1r	6,551.6	1,007.1	1,861.0	508.1	3,376.2	692.1	2,684.1
June - Juin	897.4r	1,130.0r	6,784.2	1,030.2	1,838.7	503.8	3,372.7	641.5	2,731.2
July(r) - Juillet(r)	907.7	719.3	6,595.8	1,031.9	1,862.0	512.1	3,406.0	663.5	2,742.5
August(p) - Août(p)	875.7	837.9	6,558.0	1,031.3	1,867.2	495.9	3,394.4	628.1	2,766.3
September - Septembre									
October - Octobre									
November - Novembre									
December - Décembre									
Per cent change - Variation en pourcentage									
Current month/prior month - Mois courant/mois	- 3.5	+ 16.5	- 0.6	- 0.1	+ 0.3	- 3.2	- 0.3	- 5.3	+ 0.9

**TABLE 4. Estimated Value of Shipments, Orders and Inventory in Manufacturing Industries grouped according to an Economic Use Classification - Continued**  
**TABLEAU 4. Valeur estimative des livraisons, commandes et stocks des industries manufacturières groupées d'après la classification économique en fonction de l'utilisation - suite**

Construction Materials and Component Industries  
 Industries des matériaux et des éléments de construction

Date	Shipments Livraisons	New orders received during month Nouvelles commandes reçues au cours du mois	Unfilled orders at end of month Commandes en carnet à la fin du mois	All inventory held at end of month Ensemble des stocks détenus à la fin du mois			Inventory held but not owned Stocks détenus mais non possédés	Total inventory owned Total des stocks possédés	
				Raw materials Matières premières	Goods in process Produits en cours	Finished products Produits finis			
				Total					
millions of dollars - en millions de dollars									
Unadjusted for seasonal variation - Chiffres non-saisonnalisés									
1975 - Average - Moyenne	750.9	752.1	2,231.4	855.3	576.5	445.7	1,877.5	220.8	1,656.7
1976 - Average - Moyenne	810.0	790.4	2,129.2	868.5	674.7	517.0	2,060.3	287.5	1,772.7
1977 - Average - Moyenne	884.1	856.4	1,764.3	878.6	736.8	571.3	2,186.8	346.5	1,840.3
1977 - January - Janvier	693.2	600.6	1,817.5	849.9	681.5	542.5	2,074.0	296.7	1,777.2
February - Février	738.5	721.9	1,800.9	857.1	692.0	571.6	2,120.8	305.2	1,815.5
March - Mars	864.2	864.0	1,800.8	896.9	711.1	599.7	2,207.8	312.5	1,895.2
April - Avril	834.9	869.9	1,835.8	889.2	742.7	611.7	2,243.7	337.6	1,906.0
May - Mai	924.0	920.9	1,832.7	886.1	770.6	611.3	2,268.1	366.2	1,901.8
June - Juin	1,018.0	962.3	1,777.0	878.5	758.5	606.2	2,243.2	358.1	1,885.1
July - Juillet	876.0	866.6	1,767.6	889.6	760.2	570.0	2,219.9	370.7	1,849.2
August - Août	978.0	1,027.3	1,817.0	894.7	740.3	547.4	2,182.5	388.5	1,793.9
September - Septembre	985.4	920.4	1,752.0	880.6	752.6	543.4	2,176.7	358.4	1,818.2
October - Octobre	981.7	948.2	1,718.5	870.0	745.3	533.0	2,148.4	359.4	1,788.9
November - Novembre	940.0	896.2	1,674.6	865.3	760.8	545.8	2,172.0	382.3	1,789.6
December - Décembre	775.8	678.1	1,576.9	885.5	725.9	573.5	2,185.0	321.0	1,863.1
Total	10,610.2								
1978 - January - Janvier	741.0	764.2	1,600.1	910.6	737.6	602.8	2,250.9	340.2	1,910.7
February - Février	785.7	797.8	1,612.1	921.7	773.9	619.5	2,315.2	347.0	1,968.2
March - Mars	909.3	955.9	1,658.7	943.1	780.1	646.6	2,369.8	341.4	2,028.4
April - Avril	934.2	918.9	1,643.4	956.6	816.1	666.6	2,439.2	367.9	2,071.3
May - Mai	1,065.1	1,126.1	1,704.3	990.7	804.0	684.2	2,478.9	321.2	2,157.7
June - Juin	1,159.0	1,158.7	1,704.0	994.4	808.9	678.4	2,473.6	377.6	2,096.1
July - Juillet	996.8	1,057.2	1,706.3	1,004.7	786.0	629.2	2,443.9	381.3	2,062.4
August - Août	1,086.6	1,107.8	1,783.2	1,004.5	813.9	633.9	2,450.9	366.2	2,084.6
September - Septembre									
October - Octobre									
November - Novembre									
December - Décembre									
Total									
1978 - Year-to-date - Total cumulatif	7,653.4								
1977 - Year-to-date - Total cumulatif	6,876.7								
Per cent change - Variation en pourcentage									
Current month/prior month - Mois courant/mois précédent	+ 9.0	+ 4.8	+ 1.2	+ 0.3	+ 3.5	- 2.0	+ 0.7	+ 1.2	+ 0.7
Current month - 1978/1977 - Mois courant	+ 11.1	+ 7.8	- 1.7	+ 12.3	+ 10.6	+ 12.1	+ 11.7	0.6	+ 14.3
Year-to-date - 1978/1977 - Total cumulatif	+ 11.3								
Adjusted for seasonal variation - Chiffres désaisonnalisés									
M.C.D. - M.D.C.	3	6	2	1	2	2	1	3	2
1977 - January - Janvier	822.8	669.2	1,817.6	849.2	703.9	542.6	2,095.7	321.3	1,774.4
February - Février	837.0	830.4	1,811.0	854.4	703.0	557.8	2,115.2	320.8	1,794.4
March - Mars	852.9	843.5	1,801.6	894.4	714.5	563.7	2,172.6	323.8	1,848.8
April - Avril	858.8	893.9	1,836.7	883.3	725.5	572.3	2,181.1	336.5	1,844.6
May - Mai	878.1	845.2	1,803.8	885.9	739.5	572.5	2,197.9	350.1	1,847.8
June - Juin	891.1	849.4	1,762.1	873.8	742.1	577.1	2,193.0	355.1	1,837.9
July - Juillet	907.2	891.3	1,746.2	880.6	752.7	574.4	2,207.7	359.2	1,848.5
August - Août	926.0	958.6	1,778.8	882.4	734.3	569.9	2,186.6	366.6	1,820.0
September - Septembre	928.4	897.6	1,748.0	879.0	749.2	572.2	2,200.4	354.2	1,846.2
October - Octobre	928.5	902.2	1,721.7	878.4	745.2	575.2	2,198.8	337.2	1,861.6
November - Novembre	894.6	883.3	1,710.4	888.6	760.6	588.0	2,237.2	365.5	1,871.7
December - Décembre	867.8	784.3	1,626.9	895.3	771.4	594.8	2,261.5	362.8	1,898.7
1978 - January - Janvier	868.8	840.9	1,599.0	910.4	761.6	603.1	2,275.1	367.6	1,907.5
February - Février	891.1	913.5	1,621.4	919.1	785.5	604.3	2,308.9	364.2	1,944.7
March - Mars	909.1	948.9	1,661.2	940.7	783.8	607.5	2,332.0	353.6	1,978.4
April - Avril	969.2	953.7	1,645.2	950.2	797.3	623.5	2,371.0	367.1	2,003.9
May - Mai	982.5	1,015.5	1,678.2	980.2	771.1	640.4	2,401.7	366.8	2,034.9
June - Juin	1,036.3	1,049.2	1,691.1	989.1	791.7	637.8	2,418.6	374.9	2,043.7
July - Juillet	1,018.4	1,071.6	1,744.3	991.6	784.0	630.9	2,406.5	370.3	2,036.2
August - Août	1,024.1	1,027.4	1,747.6	990.2	813.4	639.0	2,442.6	364.8	2,077.8
September - Septembre									
October - Octobre									
November - Novembre									
December - Décembre									
Per cent change - Variation en pourcentage									
Current month/prior month - Mois courant/mois précédent	+ 11.2	- 4.2	+ 0.2	- 0.4	+ 2.7	+ 1.3	+ 1.3	- 1.3	+ 1.0

**TABLE 4. Estimated Value of Shipments, Orders and Inventory in Manufacturing Industries grouped according to an Economic Use Classification – Continued**  
**TABLE 4. Valeur estimative des livraisons, commandes et stocks des industries manufacturières groupées d'après la classification économique en fonction de l'utilisation – suite**

Other Intermediate Goods and Supplies Industries  
 Industries des autres produits et fournitures intermédiaires

Date	Shipments Livraisons	New orders received during month Nouvelles commandes reçues au cours du mois	Unfilled orders at end of month Commandes en carnet à la fin du mois	All inventory held at end of month Ensemble des stocks détenus à la fin du mois			Inventory held but not owned(1) Stocks détenus mais non possédés (1)	Total inventory owned(1) Total des stocks possédés (1)
				Total				
				Raw materials Matières premières	Goods in process Produits en cours	Finished products Produits finis		
millions of dollars – en millions de dollars								
Unadjusted for seasonal variation – Chiffres non-désaisonnalisés								
1975 – Average – Moyenne .....	2,073.3	2,044.8	1,646.5	2,133.4	799.4	1,614.7	4,547.5	
1976 – Average – Moyenne .....	2,316.6	2,314.8	1,662.1	2,159.3	941.3	1,771.6	4,872.3	
1977 – Average – Moyenne .....	2,582.4	2,596.3	1,674.4	2,211.7	1,067.0	1,934.6	5,213.4	
1977 January – Janvier .....	2,282.7	2,386.1	1,666.4	2,223.0	1,047.6	1,947.0	5,217.7	
February – Février .....	2,349.8	2,348.3	1,665.1	2,176.0	1,088.0	2,031.1	5,295.2	
March – Mars .....	2,809.6	2,776.3	1,631.9	2,125.4	1,067.3	2,020.2	5,213.0	
April – Avril .....	2,578.3	2,625.3	1,678.9	2,121.1	1,061.8	2,003.8	5,186.7	
May – Mai .....	2,724.8	2,702.6	1,656.7	2,137.0	1,053.2	1,939.6	5,129.9	
June – Juin .....	2,832.0	2,831.9	1,656.7	2,136.3	1,039.9	1,911.6	5,087.9	
July – Juillet .....	2,247.2	2,231.1	1,640.6	2,210.2	1,038.0	1,867.5	5,115.8	
August – Août .....	2,460.5	2,514.9	1,695.0	2,213.7	1,080.6	1,857.3	5,151.7	
September – Septembre .....	2,750.5	2,713.7	1,658.2	2,243.2	1,071.0	1,810.4	5,124.7	
October – Octobre .....	2,703.9	2,752.6	1,707.0	2,246.8	1,076.3	1,858.3	5,181.4	
November – Novembre .....	2,762.5	2,762.2	1,706.7	2,304.2	1,078.5	1,948.0	5,327.8	
December – Décembre .....	2,487.7	2,511.0	1,729.9	2,403.7	1,101.3	2,023.6	5,528.7	
<b>Total .....</b>	<b>30,989.7</b>							
1978 January – Janvier .....	2,614.6	2,706.6	1,821.9	2,351.1	1,144.3	2,119.6	5,615.0	
February – Février .....	2,716.9	2,815.4	1,920.4	2,348.2	1,154.2	2,219.9	5,722.4	
March – Mars .....	3,127.1	3,181.1	1,974.4	2,312.3	1,119.5	2,231.5	5,663.2	
April – Avril .....	3,061.1	3,101.7	2,015.0	2,329.7	1,123.6	2,152.1	5,608.4	
May – Mai .....	3,286.7	3,346.6	2,074.8	2,368.2	1,142.8	2,121.5	5,632.6	
June – Juin .....	3,313.8	3,204.2	1,965.2	2,419.2	1,150.5	2,044.7	5,614.4	
July(r) – Juillet(r) .....	2,772.4	2,926.2	2,119.0	2,434.7	1,145.6	1,987.9	5,568.2	
August(p) – Août(p) .....	2,938.0	2,927.2	2,108.2	2,484.6	1,163.9	1,972.6	5,621.2	
September – Septembre .....								
October – Octobre .....								
November – Novembre .....								
December – Décembre .....								
<b>Total .....</b>								
1978 – Year-to-date – Total cumulatif .....	23,830.8							
1977 – Year-to-date – Total cumulatif .....	20,284.9							
Per cent change – Variation en pourcentage								
Current month/prior month – Mois courant/mois précédent .....	+ 6.0	+ 0.03	- 0.5	+ 2.1	+ 1.6	- 0.8	+ 1.0	
Current month – 1978/1977 – Mois courant .....	+ 19.4	+ 16.4	+ 24.4	+ 12.2	+ 7.7	+ 6.2	+ 9.1	
Year-to-date – 1978/1977 – Total cumulatif .....	+ 17.5							
Adjusted for seasonal variation – Chiffres désaisonnalisés								
M.C.D. – M.D.C. ....	2	6	2	1	1	1	1	
1977 January – Janvier .....	2,455.2	2,506.3	1,647.1	2,179.2	1,019.5	1,885.7	5,084.4	
February – Février .....	2,471.0	2,466.7	1,642.8	2,190.9	1,077.7	1,929.9	5,198.5	
March – Mars .....	2,552.4	2,524.2	1,614.6	2,188.4	1,056.6	1,879.2	5,124.2	
April – Avril .....	2,550.3	2,594.7	1,659.0	2,191.0	1,053.6	1,879.1	5,123.7	
May – Mai .....	2,538.1	2,509.6	1,630.5	2,198.1	1,056.2	1,920.8	5,175.1	
June – Juin .....	2,592.1	2,611.4	1,649.8	2,187.7	1,051.8	1,921.1	5,160.6	
July – Juillet .....	2,591.1	2,583.4	1,642.1	2,208.2	1,052.0	1,953.1	5,213.3	
August – Août .....	2,588.6	2,608.3	1,661.8	2,200.2	1,074.8	1,949.4	5,224.4	
September – Septembre .....	2,643.0	2,671.3	1,690.1	2,229.8	1,071.0	1,943.2	5,244.0	
October – Octobre .....	2,668.7	2,729.4	1,750.8	2,229.3	1,094.6	1,972.1	5,296.0	
November – Novembre .....	2,671.3	2,669.6	1,749.1	2,244.7	1,090.1	1,998.8	5,333.6	
December – Décembre .....	2,698.4	2,718.6	1,769.3	2,288.6	1,109.7	2,000.4	5,398.7	
1978 January – Janvier .....	2,759.9	2,790.8	1,800.3	2,304.8	1,112.9	2,052.5	5,470.2	
February – Février .....	2,860.3	2,955.0	1,895.0	2,364.3	1,142.7	2,109.4	5,616.4	
March – Mars .....	2,878.1	2,937.1	1,954.1	2,380.3	1,107.8	2,074.6	5,562.7	
April – Avril .....	3,071.2	3,106.8	1,989.7	2,407.5	1,114.8	2,017.7	5,540.0	
May – Mai .....	2,979.8	3,032.4	2,042.3	2,437.2	1,146.2	2,101.3	5,684.7	
June – Juin .....	3,072.3	2,985.9	1,955.9	2,476.9	1,164.0	2,055.8	5,696.7	
July(r) – Juillet(r) .....	3,180.4	3,345.2	2,120.7	2,433.2	1,160.8	2,079.6	5,673.6	
August(p) – Août(p) .....	3,048.3	2,993.8	2,066.2	2,470.6	1,158.6	2,071.7	5,700.9	
September – Septembre .....								
October – Octobre .....								
November – Novembre .....								
December – Décembre .....								
Per cent change – Variation en pourcentage								
Current month/prior month – Mois courant/mois .....	4.2	- 10.5	- 2.6	+ 1.5	- 0.2	0.4	+ 0.5	

**TABLE 4. Estimated Value of Shipments, Orders and Inventory in Manufacturing Industries grouped according to an Economic Use Classification - Continued**  
**TABLEAU 4. Valeur estimative des livraisons, commandes et stocks des industries manufacturières groupées d'après la classification économique en fonction de l'utilisation - suite**

		Export-based Industries								
		Industries orientées vers l'exportation								
Date	Shipments	New orders received during month	Unfilled orders at end of month	All inventory held at end of month				Inventory held but not owned	Total inventory owned	
				Ensemble des stocks détenus à la fin du mois						
	Livraisons	Nouvelles commandes reçues au cours du mois	Commandes en carnet à la fin du mois	Raw materials	Goods in process	Finished products	Total	Stocks détenus mais non possédés	Total des stocks possédés	
				Matières premières	Produits en cours	Produits finis				
millions of dollars - en millions de dollars										
Unadjusted for seasonal variation - Chiffres non-désaisonnalisés										
1975 - Average - Moyenne	1,391.6	1,386.4	389.8	1,194.6	849.6	744.6	2,788.9	--	2,788.9	
1976 - Average - Moyenne	1,641.7	1,639.2	405.7	1,241.4	832.6	877.1	2,951.1	--	2,951.1	
1977 - Average - Moyenne	1,950.3	1,957.4	458.3	1,338.6	930.6	1,039.0	3,308.2	--	3,308.2	
1977										
January - Janvier	1,698.0	1,756.5	439.9	1,349.5	925.4	992.8	3,267.7	--	3,267.7	
February - Février	1,714.7	1,746.9	472.2	1,313.7	963.9	1,031.2	3,308.9	--	3,308.9	
March - Mars	2,233.2	2,271.0	510.0	1,357.5	958.8	1,020.6	3,337.0	--	3,337.0	
April - Avril	2,017.9	1,988.6	480.7	1,270.6	922.1	1,006.2	3,199.1	--	3,199.1	
May - Mai	2,054.3	2,056.1	482.6	1,247.6	890.3	999.5	3,146.5	--	3,146.5	
June - Juin	2,256.7	2,261.7	487.6	1,262.2	877.2	1,030.3	3,169.8	--	3,169.8	
July - Juillet	1,680.2	1,653.2	460.6	1,241.1	874.6	1,029.9	3,145.6	--	3,145.6	
August - Août	1,624.6	1,590.8	426.9	1,321.1	911.3	1,091.5	3,323.9	--	3,323.9	
September - Septembre	1,985.4	1,974.5	415.9	1,378.8	941.2	1,081.6	3,401.6	--	3,401.6	
October - Octobre	2,127.4	2,147.9	436.4	1,419.1	941.6	1,061.1	3,421.8	--	3,421.8	
November - Novembre	2,104.4	2,087.0	419.1	1,454.8	976.7	1,110.9	3,542.6	--	3,542.6	
December - Décembre	1,906.4	1,954.9	467.5	1,447.0	974.9	1,011.8	3,433.8	--	3,433.8	
Total	23,403.7									
1978										
January - Janvier	1,928.6r	2,015.5r	554.5	1,451.5	991.7	1,080.2	3,523.4	--	3,523.4	
February - Février	1,964.0r	1,977.2r	567.6	1,454.3	1,005.5	1,166.0	3,625.8	--	3,625.8	
March - Mars	2,433.7r	2,548.0r	681.9	1,434.2	989.3	1,115.9	3,539.5	--	3,539.5	
April - Avril	2,343.3r	2,358.2r	696.8	1,395.8	962.5	1,158.5	3,516.8	--	3,516.8	
May - Mai	2,498.0r	2,476.3r	675.1	1,326.2	924.4	1,142.8	3,393.3	--	3,393.3	
June - Juin	2,615.7r	2,665.0r	724.4	1,229.7	916.7	1,051.7	3,328.1	--	3,328.1	
July(r) - Juillet(r)	1,979.2	1,899.5	642.9	1,317.3	905.4	1,051.8	3,275.1	--	3,275.1	
August(p) - Août(p)	1,995.3	1,999.5	648.1	1,433.3	936.1	1,071.8	3,440.3	--	3,440.3	
September - Septembre										
October - Octobre										
November - Novembre										
December - Décembre										
Total										
1978 - Year-to-date - Total cumulatif	17,758.4									
1977 - Year-to-date - Total cumulatif	15,279.9									
Per cent change - Variation en pourcentage										
Current month/prior month - Mois courant/précédent	+ 0.8	+ 5.3	+ 0.7	+ 8.8	+ 3.4	+ 1.8	+ 5.1	--	+ 5.1	
Current month - 1978/1977 - Mois courant	+ 22.8	+ 25.7	+ 51.8	+ 8.5	+ 2.7	1.8	+ 3.5	--	+ 3.5	
Year-to-date - 1978/1977 - Total cumulatif	+ 16.2									
Adjusted for seasonal variation - Chiffres désaisonnalisés										
M.C.D. - M.D.C.	3	3	2	1	2	2	1		1	
1977										
January - Janvier	1,869.3	1,903.3	413.3	1,297.1	894.3	1,008.0	3,199.4	--	3,199.4	
February - Février	1,824.5	1,866.6	455.4	1,288.2	935.9	1,013.0	3,237.1	--	3,237.1	
March - Mars	1,982.9	1,983.7	456.2	1,360.1	914.1	990.5	3,264.7	--	3,264.7	
April - Avril	1,886.2	1,881.9	451.9	1,310.3	924.9	993.1	3,228.3	--	3,228.3	
May - Mai	1,873.6	1,888.6	466.9	1,325.3	923.9	1,000.9	3,250.1	--	3,250.1	
June - Juin	1,963.7	2,034.2	537.4	1,317.6	920.5	1,042.0	3,280.1	--	3,280.1	
July - Juillet	2,000.2	1,945.8	483.0	1,287.4	928.0	1,048.2	3,263.6	--	3,263.6	
August - Août	1,876.9	1,845.4	451.5	1,342.3	938.5	1,078.3	3,359.1	--	3,359.1	
September - Septembre	2,034.2	2,041.2	458.5	1,360.2	948.3	1,056.4	3,364.9	--	3,364.9	
October - Octobre	2,054.6	2,045.0	448.9	1,374.4	941.6	1,062.6	3,378.6	--	3,378.6	
November - Novembre	1,994.6	1,970.9	425.2	1,416.9	955.9	1,106.0	3,478.8	--	3,478.8	
December - Décembre	2,066.2	2,106.7	465.7	1,380.8	943.3	1,074.9	3,399.0	--	3,399.0	
1978										
January - Janvier	2,069.7	2,124.0	520.1	1,393.7	958.1	1,097.2	3,449.0	--	3,449.0	
February - Février	2,064.0	2,090.1	546.2	1,425.0	976.8	1,143.9	3,545.7	--	3,545.7	
March - Mars	2,150.6	2,213.2	608.8	1,436.1	942.8	1,081.5	3,460.4	--	3,460.4	
April - Avril	2,150.1	2,194.9	653.6	1,437.5	965.8	1,143.7	3,547.0	--	3,547.0	
May - Mai	2,189.9	2,187.0	650.7	1,408.4	949.7	1,143.5	3,501.6	--	3,501.6	
June - Juin	2,302.8	2,452.1	800.0	1,386.6	962.5	1,092.6	3,441.7	--	3,441.7	
July(r) - Juillet(r)	2,338.3	2,213.6	675.3	1,367.9	959.8	1,069.5	3,397.2	--	3,397.2	
August(p) - Août(p)	2,270.8	2,281.1	685.6	1,457.8	964.8	1,059.8	3,482.4	--	3,482.4	
September - Septembre										
October - Octobre										
November - Novembre										
December - Décembre										
Per cent change - Variation en pourcentage										
Current month/prior month - Mois courant/précédent	- 2.3	+ 3.0	+ 1.5	+ 4.8	+ 3.3	- 0.9	+ 3.3	--	+ 2.3	

TABLE 4. Estimated Value of Shipments, Orders and Inventory in Manufacturing Industries grouped according to an Economic Use Classification - Concluded  
 TABLEAU 4. Valeur estimative des livraisons, commandes et stocks des industries manufacturières groupées d'après la classification économique en fonction de l'utilisation - fin

Supplementary Classification - Automotive Products Industries  
 Classification complémentaire - Industries connexes de l'automobile

Date	Shipments Livraisons	New orders received during month Nouvelles commandes reçues au cours du mois	Unfilled orders at end of month Commandes en carnet à la fin du mois	All inventory held at end of month Ensemble des stocks détenus à la fin du mois				Inventory held but not owned Stocks détenus mais non possédés	Total inventory owned Total des stocks possédés
		Raw materials Matières premières	Goods in process Produits en cours	Finished products Produits finis	Total	Total	Total		
millions of dollars - en millions de dollars									
Unadjusted for seasonal variation - Chiffres non-désaisonnalisés									
1975 - Average - Moyenne	1,286.5	1,281.2	246.1	705.9	436.6	827.0	1,969.5	-	1,969.5
1976 - Average - Moyenne	1,541.6	1,545.7	284.3	870.8	464.9	914.6	2,250.3	-	2,250.3
1977 - Average - Moyenne	1,837.7	1,842.7	345.1	1,067.8	547.4	1,109.3	2,724.6	-	2,724.6
1977 - January - Janvier	1,731.7	1,754.6	330.3	1,023.0	531.6	993.1	2,547.8	-	2,547.8
February - Février	1,713.0	1,725.7	343.1	960.7	562.0	1,072.5	2,595.4	-	2,595.4
March - Mars	2,113.7	2,129.9	359.2	1,036.2	563.8	1,091.7	2,691.8	-	2,691.8
April - Avril	1,856.2	1,853.6	356.6	1,040.4	535.7	1,085.6	2,661.8	-	2,661.8
May - Mai	1,946.7	1,947.0	357.0	1,010.8	522.5	1,093.5	2,626.8	-	2,626.8
June - Juin	2,043.9	2,028.0	341.0	1,075.0	494.9	1,122.4	2,692.3	-	2,692.3
July - Juillet	1,534.1	1,532.7	339.7	974.6	472.6	1,160.6	2,608.0	-	2,608.0
August - Août	1,424.6	1,411.6	326.7	1,053.8	526.6	1,193.9	2,774.4	-	2,774.4
September - Septembre	1,815.1	1,807.1	318.6	1,104.4	555.2	1,146.8	2,806.6	-	2,806.6
October - Octobre	1,957.1	1,989.0	350.6	1,171.3	570.6	1,084.6	2,826.5	-	2,826.5
November - Novembre	2,043.5	2,043.8	350.8	1,167.7	606.0	1,137.6	2,911.4	-	2,911.4
December - Décembre	1,872.6	1,888.9	367.2	1,196.1	627.3	1,128.9	2,952.4	-	2,952.4
Total	22,052.6								
1978 - January - Janvier	1,907.7r	1,941.6r	401.1	1,176.1	639.3	1,177.0	2,992.4	-	2,992.4
February - Février	1,919.6r	1,968.9r	450.4	1,197.4	623.8	1,228.1	3,049.3	-	3,049.3
March - Mars	2,248.9r	2,305.8r	507.4	1,243.5	605.4	1,196.2	3,045.1	-	3,045.1
April - Avril	2,125.1r	2,141.1r	523.4	1,196.6	596.5	1,252.3	3,045.5	-	3,045.5
May - Mai	2,271.2r	2,238.5r	490.6	1,210.0	576.7	1,192.8	2,979.5	-	2,979.5
June - Juin	2,374.3r	2,379.2r	495.5	1,285.2	588.1	1,210.3	3,083.6	-	3,083.6
July(r) - Juillet(r)	1,762.8	1,758.8	491.5	1,141.0	594.6	1,232.1	2,967.7	-	2,967.7
August(p) - Août(p)	1,821.7	1,910.1	579.9	1,254.9	625.1	1,240.3	3,120.3	-	3,120.3
September - Septembre									
October - Octobre									
November - Novembre									
December - Décembre									
Total									
1978 - Year-to-date - Total cumulatif	16,431.2								
1977 - Year-to-date - Total cumulatif	14,364.2								
Per cent change - Variation en pourcentage									
Current month/prior month - Mois courant/mois précédent	+ 3.3	+ 8.6	+ 18.0	+ 10.0	+ 5.1	+ 0.7	+ 5.1	-	+ 5.1
Current month - 1976/1975 - Mois courant	+ 27.9	+ 35.3	+ 77.5	+ 19.1	+ 18.7	+ 3.9	+ 12.5	-	+ 12.5
Year-to-date - 1978/1977 - Total cumulatif	+ 14.4								
Adjusted for seasonal variation - Chiffres désaisonnalisés									
M.C.D. - M.D.C.	4	5	2	2	3	3	2		2
1977 - January - Janvier	1,737.1	1,755.4	312.2	1,018.9	515.0	1,008.0	2,541.9	-	2,541.9
February - Février	1,777.3	1,790.2	325.1	983.7	555.6	1,045.0	2,584.3	-	2,584.3
March - Mars	1,894.4	1,915.2	345.9	1,012.3	536.9	1,057.2	2,606.4	-	2,606.4
April - Avril	1,797.4	1,804.6	353.1	1,034.2	531.1	1,066.8	2,632.1	-	2,632.1
May - Mai	1,843.5	1,850.4	360.0	1,047.2	531.5	1,095.3	2,674.0	-	2,674.0
June - Juin	1,874.2	1,880.7	366.5	1,085.6	516.8	1,129.2	2,731.6	-	2,731.6
July - Juillet	1,890.7	1,884.4	361.2	978.6	535.1	1,170.3	2,684.0	-	2,684.0
August - Août	1,781.0	1,728.7	337.9	1,062.6	544.2	1,153.5	2,760.3	-	2,760.3
September - Septembre	1,835.2	1,832.4	335.1	1,101.7	556.1	1,127.5	2,785.3	-	2,785.3
October - Octobre	1,863.5	1,882.7	354.3	1,154.5	565.2	1,123.8	2,843.5	-	2,843.5
November - Novembre	1,866.7	1,857.4	345.0	1,158.6	580.4	1,171.6	2,910.6	-	2,910.6
December - Décembre	1,933.6	1,940.7	352.1	1,170.2	597.7	1,169.3	2,937.2	-	2,937.2
1978 - January - Janvier	1,871.2	1,898.0	378.9	1,170.9	618.6	1,195.2	2,984.7	-	2,984.7
February - Février	1,969.5	2,016.5	425.9	1,228.9	616.6	1,195.4	3,040.9	-	3,040.9
March - Mars	1,978.4	2,040.6	488.1	1,215.0	565.6	1,158.1	2,948.7	-	2,948.7
April - Avril	2,079.8	2,109.8	518.1	1,189.4	591.6	1,231.6	3,012.6	-	3,012.6
May - Mai	2,011.7	1,987.9	494.3	1,255.2	585.9	1,195.3	3,036.4	-	3,036.4
June - Juin	2,201.5	2,239.2	532.0	1,297.7	614.1	1,218.5	3,130.3	-	3,130.3
July(r) - Juillet(r)	2,157.2	2,146.2	521.0	1,144.7	673.0	1,242.3	3,060.0	-	3,060.0
August(p) - Août(p)	2,251.3	2,331.0	600.7	1,267.3	647.0	1,196.9	3,111.2	-	3,111.2
September - Septembre									
October - Octobre									
November - Novembre									
December - décembre									
Per cent change - Variation en pourcentage									
Current month/prior month - Mois courant/mois précédent	+ 4.4	+ 8.6	+ 15.3	+ 10.7	- 3.9	- 3.7	+ 1.7	-	+ 1.7

TABLE 5. Estimated Value of Shipments, by Industry Group and Province  
 TABLEAU 5. Valeur estimative des livraisons, par groupe d'industries et province

Industry Group and Province Groupe d'industries et province	1977					1978				
	May Mai	June Jun	July Juill	Aug. Août	Year to date Total cumu- latif	May Mai	June Jun	July(r) Juill.(r)	Aug.(r) Août(r)	Year to date Total cumu- latif
thousands of dollars - milliers de dollars										
<b>1 - FOODS AND BEVERAGES INDUSTRIES - INDUSTRIES DES ALIMENTS ET BOISSONS</b>										
Newfoundland - Terre-Neuve	21,592	27,024	31,554	32,388	176,836	27,475	30,707	40,048	37,806	219,766
Nova Scotia - Nouvelle-Ecosse	48,123	54,104	50,301	52,028	377,173	57,675	64,235	58,110	65,354	440,679
New Brunswick - Nouveau-Brunswick	44,055	54,193	50,112	51,608	350,339	49,983	56,244	52,364	57,690	392,961
Quebec	436,721	445,303	414,993	436,858	3,243,852	521,860	537,699	502,114	523,527	3,841,658
Ontario	652,984	663,237	612,337	633,204	4,870,557	735,237	773,406	688,830	731,707	5,505,999
Manitoba	85,967	87,352	88,859	83,690	654,618	97,288	91,392	76,046	88,465	681,082
Saskatchewan	47,336	48,521	46,696	46,512	356,378	51,667	45,271	62,964	67,714	419,959
Alberta	167,023	173,884	166,456	169,103	1,301,756	212,717	214,720	185,798	186,437	1,544,324
British Columbia - Colombie-Britannique	134,949	123,722	127,026	132,636	984,060	153,802	142,293	136,716	146,633	1,101,310
Canada	<b>1,650,030</b>	<b>1,688,807</b>	<b>1,598,811</b>	<b>1,648,413</b>	<b>12,391,581</b>	<b>1,919,741</b>	<b>1,969,551</b>	<b>1,816,605</b>	<b>1,918,307</b>	<b>14,231,528</b>
<b>2 - TOBACCO PRODUCTS INDUSTRIES - INDUSTRIE DU TABAC</b>										
Quebec	33,130	48,507	36,837	37,234	288,221	45,033	43,682	42,715	36,192	306,867
Ontario	32,814	37,932	33,250	36,024	320,667	36,506	41,056	34,801	34,124	363,820
Canada	<b>65,944</b>	<b>86,419</b>	<b>70,087</b>	<b>73,255</b>	<b>608,888</b>	<b>81,539</b>	<b>84,718</b>	<b>77,516</b>	<b>70,316</b>	<b>670,687</b>
<b>3 - RUBBER AND PLASTICS PRODUCTS INDUSTRIES - INDUSTRIE DU CAOUTCHOUC ET DES PRODUITS EN MATIERE PLASTIQUE</b>										
Quebec	51,478	39,934	40,704	48,508	376,916	58,438	59,297	46,411	38,949	430,032
Ontario	136,975	148,887	118,240	126,333	1,054,923	161,100	176,916	148,004	168,708	1,232,234
British Columbia - Colombie-Britannique	4,601	5,565	4,946	4,798	37,783	5,107	5,867	4,800	4,404	37,400
Canada	<b>219,392</b>	<b>227,982</b>	<b>183,900</b>	<b>189,942</b>	<b>1,646,101</b>	<b>255,192</b>	<b>272,370</b>	<b>220,324</b>	<b>229,424</b>	<b>1,899,924</b>
<b>4 - LEATHER INDUSTRIES - INDUSTRIE DU CUIR</b>										
Quebec	21,263	23,505	20,297	31,479	184,723	29,720	30,991	24,674	43,201	230,374
Ontario	26,394	27,982	24,179	38,608	233,114	38,293	38,659	33,278	40,640	293,050
Manitoba	2,195	2,186	1,967	2,014	17,520	2,071	2,303	2,495	2,550	17,478
Alberta	990	1,057	918	1,006	8,439	1,210	1,525	1,447	1,656	11,474
Canada	<b>51,957</b>	<b>56,092</b>	<b>48,419</b>	<b>74,344</b>	<b>453,189</b>	<b>72,027</b>	<b>74,949</b>	<b>63,192</b>	<b>89,457</b>	<b>563,535</b>
<b>5 - TEXTILE INDUSTRIES - INDUSTRIE TEXTILE</b>										
Nova Scotia - Nouvelle-Ecosse	3,422	2,647	2,557	2,296	20,432	3,061	3,847	2,483	3,320	23,643
Quebec	117,408	123,188	90,233	111,916	922,043	143,764	138,903	115,671	137,288	1,068,010
Ontario	115,149	125,779	89,120	108,379	866,486	130,377	130,499	94,002	114,709	951,043
Manitoba	1,551	1,701	1,536	1,804	13,299	1,880	1,819	1,596	1,936	14,080
Saskatchewan	255	284	218	185	1,674	275	260	233	202	1,826
Alberta	3,977	4,226	3,265	4,090	29,587	4,576	5,051	3,430	3,571	33,949
British Columbia - Colombie-Britannique	4,646	4,046	3,354	3,603	37,401	3,620	3,590	3,395	3,718	27,291
Canada	<b>245,818</b>	<b>262,193</b>	<b>190,688</b>	<b>232,415</b>	<b>1,884,429</b>	<b>285,874</b>	<b>284,497</b>	<b>221,297</b>	<b>265,373</b>	<b>2,124,453</b>
<b>6 - KNITTING MILLS - BONNETERIE</b>										
Nova Scotia - Nouvelle-Ecosse	1,874	2,828	2,533	2,379	17,805	1,897	2,970	3,045	2,397	19,324
Quebec	35,266	39,057	37,764	44,013	294,670	51,089	54,896	43,765	56,280	379,719
Ontario	13,190	16,350	14,839	17,041	121,557	15,996	25,364	19,027	19,417	150,136
Manitoba	1,406	1,284	1,275	2,114	10,359	919	879	1,797	2,288	10,695
Canada	<b>51,956</b>	<b>59,952</b>	<b>57,036</b>	<b>66,275</b>	<b>449,342</b>	<b>70,253</b>	<b>84,719</b>	<b>68,185</b>	<b>81,000</b>	<b>564,940</b>
<b>7 - CLOTHING INDUSTRIES - INDUSTRIE DE L'HABILLEMENT</b>										
Nova Scotia - Nouvelle-Ecosse	255	303	213	191	1,882	247	269	243	148	1,709
Quebec	129,973	155,568	147,011	185,286	1,221,482	160,021	196,959	173,191	234,258	1,490,123
Ontario	40,797	45,683	51,913	59,131	393,350	46,336	56,454	65,682	71,297	471,886
Manitoba	9,573	13,482	18,283	21,845	109,802	12,552	17,377	20,718	24,308	128,931
Saskatchewan	2,554	2,231	2,846	2,603	21,508	1,803	2,093	3,435	4,058	21,779
British Columbia - Colombie-Britannique	4,604	5,150	5,906	6,718	42,936	5,727	6,186	6,081	8,825	51,479
Canada	<b>191,746</b>	<b>226,812</b>	<b>229,956</b>	<b>280,273</b>	<b>1,826,204</b>	<b>230,834</b>	<b>285,335</b>	<b>273,791</b>	<b>348,388</b>	<b>2,203,446</b>



TABLE 5. Estimated Value of Shipments, by Industry Group and Province - Continued  
 TABLEAU 5. Valeur estimative des livraisons par groupe d'industries et province - suite

Industry Group and Province Groupe d'industries et province	1977					1978				
	May Mai	June Juin	July Juill.	Aug. Août	Year to date Total cumu- latif	May Mai	June Juin	July(r) Juill.(r)	Aug.(p) Août(p)	Year to date to date cumu- latif
Thousands of dollars - milliers de dollars										
<b>8 - WOOD INDUSTRIES - INDUSTRIE DU BOIS</b>										
Newfoundland - Terre-Neuve	749	1,334	1,300	1,768	7,811	1,325	1,892	2,039	2,011	11,512
Nova Scotia - Nouvelle-Ecosse	7,549	8,577	8,766	8,463	50,759	7,972	10,148	9,457	10,334	57,592
New Brunswick - Nouveau-Brunswick	12,828	15,427	15,293	15,589	98,915	20,726	22,631	20,491	22,905	148,194
Quebec	98,954	106,585	85,993	107,563	710,547	144,830	139,944	105,984	142,824	949,950
Ontario	73,076	79,296	73,093	80,800	540,783	107,478	111,545	101,335	107,831	749,396
Manitoba	6,810	7,831	6,403	8,104	51,241	8,825	8,763	8,187	9,186	60,511
Saskatchewan	10,245	11,379	8,915	13,363	77,229	14,131	13,002	10,810	12,847	97,702
Alberta	26,332	34,065	32,946	36,507	235,215	32,361	41,010	40,956	42,304	274,263
British Columbia - Colombie-Britannique	295,068	310,207	286,529	305,149	2,309,265	388,179	400,297	361,045	364,867	2,869,706
Canada	531,986	575,112	519,699	577,812	4,084,739	726,225	749,607	660,732	715,531	5,222,160
<b>9 - FURNITURE AND FIXTURE INDUSTRIES INDUSTRIE DU MEUBLE ET DES ARTICLES D'AMEUBLEMENT</b>										
Nova Scotia - Nouvelle-Ecosse	763	907	755	919	6,059	746	991	810	805	6,111
New Brunswick - Nouveau-Brunswick	1,576	1,700	1,164	1,679	11,855	1,989	1,599	1,405	1,997	14,168
Quebec	46,979	47,225	36,454	45,900	353,414	57,507	52,989	37,634	56,239	401,850
Ontario	65,791	67,122	57,032	64,555	510,594	76,516	77,403	63,351	75,127	576,693
Manitoba	4,985	5,720	3,860	5,390	38,553	5,237	5,875	4,292	5,614	41,664
Saskatchewan	210	240	199	223	1,689	251	250	131	262	1,694
Alberta	5,351	6,080	5,310	5,863	43,279	7,014	7,302	5,535	7,345	50,736
British Columbia - Colombie-Britannique	4,570	4,751	4,891	4,611	34,581	6,223	5,989	4,498	6,018	42,130
Canada	130,383	133,923	108,737	129,288	1,001,445	155,695	152,696	117,886	153,579	1,136,674
<b>10 - PAPER AND ALLIED INDUSTRIES - INDUSTRIE DU PAPIER ET ACTIVITES ANNEXES</b>										
Newfoundland - Terre-Neuve (pulp and paper mills only - Usines de pâtes et papiers seulement)	19,673	17,746	23,180	20,472	147,321	21,606	19,806	18,377	16,892	142,079
Nova Scotia - Nouvelle-Ecosse	22,471	26,854	20,004	21,022	174,856	23,365	22,691	23,812	25,156	180,842
New Brunswick - Nouveau-Brunswick	40,262	48,888	38,542	35,935	326,281	48,923	50,951	37,319	46,009	353,238
Quebec	241,245	276,596	216,794	250,388	1,864,449	293,022	296,940	267,143	294,402	2,306,638
Ontario	241,865	253,805	211,639	249,825	1,883,681	274,735	278,901	243,911	267,097	2,051,245
Alberta	21,199	25,382	20,580	21,118	184,344	24,191	28,659	24,423	26,162	197,516
British Columbia - Colombie-Britannique	152,559	163,259	140,358	146,232	1,194,125	176,768	193,032	169,955	169,087	1,417,293
Canada	750,357	834,366	692,021	766,052	5,938,649	887,570	916,902	807,976	870,372	6,640,717
<b>11 - PRINTING, PUBLISHING AND ALLIED INDUSTRIES - IMPRIMERIE, EDITION ET ACTIVITES ANNEXES</b>										
Newfoundland - Terre-Neuve	727	741	673	682	5,622	1,556	1,400	1,254	1,612	9,681
Nova Scotia - Nouvelle-Ecosse	4,934	4,932	4,110	4,195	35,736	5,084	5,023	4,537	4,574	37,920
New Brunswick - Nouveau-Brunswick	2,840	3,040	2,284	2,623	20,967	3,239	3,255	2,624	2,803	22,929
Quebec	90,439	89,905	76,974	89,237	702,415	112,854	112,215	84,004	100,343	828,474
Ontario	143,211	150,232	128,890	142,492	1,119,774	163,433	170,507	149,550	166,104	1,263,012
Manitoba	11,635	12,593	9,417	10,457	83,175	14,190	14,428	10,077	11,960	94,472
Saskatchewan	4,343	4,289	3,687	4,082	33,511	4,688	4,815	4,056	4,221	35,287
Alberta	11,800	12,711	10,347	11,284	92,169	14,262	14,564	12,079	13,502	108,420
British Columbia - Colombie-Britannique	23,194	23,384	21,054	20,142	171,892	27,199	27,700	24,046	24,936	290,116
Canada	293,602	302,306	257,876	285,667	2,268,797	347,033	354,429	292,714	330,595	2,604,219
<b>12 - PRIMARY METAL INDUSTRIES - PREMIERE TRANSFORMATION DES METAUX</b>										
Quebec	172,540	198,575	135,887	167,675	1,266,052	229,828	232,572	163,548	169,198	1,546,268
Ontario	403,078	435,287	348,673	379,103	3,122,900	523,306	548,579	477,639	427,488	3,790,994
Manitoba	8,814	10,432	7,777	8,043	73,750	15,244	15,070	12,557	12,179	106,164
Alberta	26,857	23,299	19,422	24,338	196,684	34,747	35,100	27,361	28,193	249,528
British Columbia - Colombie-Britannique	37,236	44,890	44,605	33,556	326,982	50,574	55,825	54,272	39,437	389,770
Canada	665,021	742,603	572,568	633,974	5,131,823	870,311	909,067	761,248	705,222	6,254,368

TABLE 5. Estimated Value of Shipments, by Industry Group and Province - Continued  
 TABLEAU 5. Valeur estimative des livraisons par groupe d'industries et province - suite

Industry Group and Province Groupe d'industries et province	1977					1978				
	May — Mai	June — Jun	July — Juill.	Aug. — Août	Year to date — Total cumu- latif	May — Mai	June — Jun	July(r) — Juill.(r)	Aug.(p) — Août(p)	Year to date — Total cumu- latif
thousands of dollars - milliers de dollars										
<b>13 - METAL FABRICATING INDUSTRIES (except Machinery and Transportation equipment industries) - FABRICATION DE PRODUITS EN METAL (sauf machines et équipement de transport)</b>										
Nova Scotia - Nouvelle-Ecosse	5,604	6,088	4,948	5,071	38,469	6,369	6,977	6,913	6,903	47,340
New Brunswick - Nouveau-Brunswick	5,236	6,255	6,010	5,798	39,556	6,384 r	6,543 r	6,295	6,751	42,022
Quebec	140,559 r	151,312 r	132,114 r	147,406 r	1,068,333 r	157,282 r	170,544 r	134,435	169,497	1,175,608
Ontario	372,361 r	406,543 r	341,414 r	382,245 r	2,924,495 r	447,949 r	463,490 r	413,089	422,545	3,332,293
Manitoba	19,007 r	20,370 r	20,688 r	23,091 r	168,351 r	26,067 r	30,511 r	28,381	28,158	191,435
Saskatchewan	5,390	6,258	5,480	5,629	42,914	7,437	7,337	6,584	7,625	49,500
Alberta	30,148 r	38,061 r	31,787 r	35,984 r	258,848 r	45,225 r	55,342 r	47,455	50,711	350,099
British Columbia - Colombie-Britannique	41,447 r	40,480 r	36,519 r	41,467 r	298,447 r	44,083 r	44,356 r	45,787	47,690	329,774
Canada	621,027 r	676,893 r	580,442 r	648,297 r	4,849,407 r	742,566 r	786,858 r	690,582	741,646	5,533,073
<b>14 - MACHINERY INDUSTRIES (except electrical machinery) - FABRICATION DE MACHINES (sauf électriques)</b>										
Quebec	52,238 r	56,239 r	42,080 r	44,095 r	330,302 r	37,384 r	73,324 r	48,310	66,828	487,876
Ontario	241,241	279,009	188,617	192,556	1,862,376	298,425	294,371	259,371	243,997	2,118,707
Manitoba	22,909	19,482	13,388	13,155	172,728	29,082	26,784	17,290	19,758	197,338
Saskatchewan	7,228	6,346	5,272	5,088	51,955	11,914	8,920	7,704	6,528	64,209
Alberta	10,910	13,248	10,922	12,577	96,826	14,124	15,148	12,795	12,826	105,076
British Columbia - Colombie-Britannique	21,881	20,440	19,555	19,117	155,120	26,194	28,149	26,510	26,670	201,974
Canada	358,616 r	396,182 r	283,050 r	289,413 r	2,754,394 r	440,556 r	450,870 r	372,542	369,618	3,170,850
<b>15 - TRANSPORTATION EQUIPMENT INDUSTRIES - FABRICATION D'EQUIPEMENT DE TRANSPORT</b>										
Nova Scotia - Nouvelle-Ecosse	11,297	13,220	11,638	12,716	88,347	12,971	17,330	14,642	8,529	89,684
Quebec	171,108	164,941	141,231	106,644	1,132,930	201,457	198,358	171,857	109,233	1,347,901
Ontario	1,128,249	1,220,614	735,351	635,151	7,913,178	1,278,114 r	1,399,064 r	847,056	868,696	8,978,039
Saskatchewan	1,587	2,274	1,703	1,074	13,174	1,805	1,318	1,262	1,329	10,915
Alberta	18,858	23,026	18,415	18,738	149,457	23,925	26,144	22,633	22,473	174,862
British Columbia - Colombie-Britannique	37,753	41,335	31,862	37,590	283,916	55,942	64,481	52,955	51,544	423,966
Canada	1,394,797	1,494,170	961,906	831,880	9,766,581	1,597,601 r	1,735,536 r	1,132,186	1,081,617	11,214,77
<b>16 - ELECTRICAL PRODUCTS INDUSTRIES - FABRICATION DE PRODUITS ELECTRIQUES</b>										
Nova Scotia - Nouvelle-Ecosse	2,423	2,474	2,174	2,276	19,125	3,400	4,640	4,044	4,405	28,978
New Brunswick - Nouveau-Brunswick	2,974	3,293	2,659	2,897	22,925	3,099	4,131	2,968	3,210	24,488
Quebec	98,353	106,253	89,918	99,109	782,131	119,445 r	130,784 r	97,533	113,199	897,081
Ontario	257,006	295,146	238,876	256,520	2,091,425	278,677	312,805	267,729	263,959	2,219,006
Manitoba	7,938	9,985	7,428	9,101	59,620	7,210	8,706	5,790	7,577	60,207
Saskatchewan	2,261	2,199	1,714	2,084	16,467	2,300	2,120	1,922	2,223	15,892
Alberta	7,368	8,109	7,099	7,721	55,589	6,907	7,337	6,772	7,352	53,201
British Columbia - Colombie-Britannique	9,563	10,550	9,831	8,909	76,396	7,969	11,441	7,918	8,268	68,654
Canada	387,884	438,008	359,699	388,617	3,123,678	429,007 r	481,964 r	394,676	410,193	3,371,006

TABLE 5. Estimated Value of Shipments, by Industry Group and Province - Concluded  
 TABLEAU 5. Valeur estimative des livraisons par groupe d'industries et province - fin

Industry Group and Province Groupe d'industries et province	1977					1978				
	May Mai	June Jun	July Juill.	Aug. Août	Year to date Total cumu- latif	May Mai	June Jun	July(r) Juill.(r)	Aug.(p) Août(p)	Year to date Total cumu- latif
thousands of dollars - milliers de dollars										
<b>17 - NON-METALLIC MINERAL PRODUCTS INDUSTRIES - FABRICATION DE PRODUITS MINERAUX NON METALLIQUES</b>										
Newfoundland - Terre-Neuve	1,857	2,365	2,554	2,962	13,712	1,951	2,933	2,656	2,657	13,561
Nova Scotia - Nouvelle-Ecosse	3,935	4,582	4,382	4,865	26,946	4,525	4,460	4,484	5,051	25,666
New Brunswick - Nouveau-Brunswick	6,458	7,825	7,882	7,940	44,111	6,899	7,902	7,713	7,497	46,408
Quebec	78,396	72,125	61,762	75,586	496,986	77,296	77,243	68,252	86,110	511,869
Ontario	132,611	145,596	123,321	133,940	919,772	141,491	156,728	143,156	147,128	1,008,834
Manitoba	7,635	9,718	10,204	11,595	60,104	7,927	11,124	11,728	13,048	65,778
Saskatchewan	7,381	12,208	9,224	9,274	59,581	10,450	9,392	9,637	9,038	54,620
Alberta	32,286	44,086	40,341	42,369	251,312	42,477	50,844	49,125	47,982	299,407
British Columbia - Colombie-Britannique	22,064	24,595	20,602	21,215	154,015	28,199	26,199	24,555	26,455	182,325
<b>Canada</b>	<b>292,676</b>	<b>322,139</b>	<b>280,408</b>	<b>309,806</b>	<b>2,026,754</b>	<b>321,154</b>	<b>346,900</b>	<b>320,753</b>	<b>345,017</b>	<b>2,208,675</b>
<b>18 - PETROLEUM AND COAL PRODUCTS INDUSTRIES - FABRICATION DE PRODUITS DU PETROLE ET DU CHARBON</b>										
Nova Scotia - Nouvelle-Ecosse	51,486	36,638	55,179	58,519	430,491	57,608	59,322	56,178	69,798	504,951
Quebec	187,001	198,016	182,312	208,320	1,589,111	217,879	221,542	212,692	231,641	1,820,768
Ontario	214,746	214,650	206,744	211,680	1,657,895	248,723	254,167	236,892	257,432	1,876,918
Alberta	100,875	107,767	99,011	107,871	723,338	111,494	119,487	112,630	135,303	862,724
British Columbia - Colombie-Britannique	59,806	61,247	58,923	64,476	464,273	69,595	72,513	71,814	79,725	550,204
<b>Canada</b>	<b>682,706</b>	<b>680,737</b>	<b>668,315</b>	<b>718,834</b>	<b>5,416,202</b>	<b>810,007</b>	<b>812,374</b>	<b>791,756</b>	<b>880,549</b>	<b>6,260,608</b>
<b>19 - CHEMICAL AND CHEMICAL PRODUCTS INDUSTRIES - INDUSTRIE CHIMIQUE</b>										
Newfoundland - Terre-Neuve	7,187	6,977	6,622	3,772	30,541	11,620	11,647	11,475	9,600	64,100
Nova Scotia - Nouvelle-Ecosse	6,604	6,757	6,789	4,632	45,957	14,045	8,766	8,071	7,986	84,619
New Brunswick - Nouveau-Brunswick	5,727	4,688	3,127	3,161	31,949	6,658	5,571	3,436	3,429	36,445
Quebec	136,648	148,206	128,517	143,018	1,072,504	182,670	189,539	158,919	177,083	1,349,132
Ontario	384,683	366,827	307,181	332,146	2,607,136	409,385	410,815	348,198	384,175	2,960,198
Manitoba	6,667	6,818	4,843	6,113	51,817	17,706	7,803	5,912	7,887	71,063
Saskatchewan	3,441	2,280	1,125	1,193	14,629	4,549	3,063	1,482	1,925	19,175
Alberta	48,727	31,414	24,762	27,457	262,232	69,598	41,621	34,579	43,213	351,011
British Columbia - Colombie-Britannique	39,835	25,960	23,025	23,461	203,343	32,990	28,522	22,684	23,693	209,552
<b>Canada</b>	<b>641,029</b>	<b>601,623</b>	<b>506,468</b>	<b>545,136</b>	<b>4,331,515</b>	<b>752,643</b>	<b>710,470</b>	<b>594,181</b>	<b>659,342</b>	<b>5,153,059</b>
<b>20 - MISCELLANEOUS MANUFACTURING INDUSTRIES - INDUSTRIES MANUFACTURIERES DIVERSES</b>										
Nova Scotia - Nouvelle-Ecosse	678	713	570	632	4,970	1,052	1,162	841	958	7,704
Quebec	47,563	48,086	42,413	59,395	366,513	60,922	64,908	51,479	69,622	453,850
Ontario	125,999	131,444	124,424	134,394	1,013,230	146,242	149,440	140,531	157,897	1,155,519
Manitoba	2,354	2,340	2,150	2,081	17,640	2,653	2,693	2,503	2,611	20,375
Saskatchewan	691	692	621	650	5,324	1,281	1,337	1,031	1,000	9,604
Alberta	3,394	4,147	3,491	3,708	27,740	5,413	5,711	5,236	5,677	40,863
British Columbia - Colombie-Britannique	4,883	5,921	4,817	5,057	39,421	6,367	6,539	6,063	6,454	47,232
<b>Canada</b>	<b>187,327</b>	<b>197,374</b>	<b>180,222</b>	<b>198,402</b>	<b>1,488,364</b>	<b>226,037</b>	<b>233,965</b>	<b>209,661</b>	<b>246,277</b>	<b>1,751,186</b>

TABLE 6. Estimated Value of Shipments, Orders and Inventories in Selected Individual Industries  
 TABLEAU 6. Valeur estimative des livraisons, commandes et stocks de certaines industries particulières

Standard industrial classification (1970) — Classification des activités économiques (1970)	1977					1978				
	May — Mai	June — Jun	July — Juill.	Aug. — Août	Year to date — Total cumu- latif	May — Mai	June — Jun	July (r) — Juill.(r)	Aug.(p) — Août(p)	Year to date — Total cumu- latif
thousands of dollars — milliers de dollars										
<b>MAJOR GROUP 1 — FOOD AND BEVERAGE INDUSTRIES — GROUPE 1 — INDUSTRIE DES ALIMENTS ET BOISSONS</b>										
<b>1011 — Slaughtering and meat processors — Abattage et conditionnement de la viande</b>										
Shipments — Livraisons .....	380,331	369,275	370,286	372,769	2,800,526	483,019	469,953	420,977	450,462	4,435,533
Inventory owned — Total — Des stocks possédés .....	172,584	174,788	167,911	169,718		191,631	174,827	171,113	198,108	
<b>103 — Fruit and Vegetable Processing Industries — Préparation de fruits et de légumes</b>										
Shipments — Livraisons .....	103,076	91,454	90,612	92,768	747,474	108,960	116,917	109,604	121,279	879,259
Inventory owned — Total — Des stocks possédés .....	312,370	312,076	310,885	350,009		358,266	350,473	350,631	394,650	
<b>104 — Dairy products industry — Industrie laitière</b>										
Shipments — Livraisons .....	271,394	289,994	268,994	278,702	2,003,044	304,194	330,745	309,165	310,014	2,309,325
Inventory owned — Total — Des stocks possédés .....	198,345	206,898	217,127	214,741		226,708	230,880	228,470	224,052	
<b>106 — Feed industry — Fabrication d'aliments pour les animaux</b>										
Shipments — Livraisons .....	138,127	134,311	113,427	124,869	999,652	161,310	152,059	130,943	147,882	1,426,687
Inventory owned — Total — Des stocks possédés .....	67,530	66,111	70,528	69,645		83,498	86,847	79,141	79,428	
<b>1071 — Biscuit manufacturers — Fabricants de biscuits</b>										
Shipments — Livraisons .....	21,801	23,479	19,278	21,646	175,190	24,792	24,167	20,750	22,127	187,394
Inventory owned — Total — Des stocks possédés .....	38,613	38,487	36,526	36,262		38,839	38,927	36,916	36,254	
Raw materials — Matières premières .....	18,552	17,819	18,392	18,489		16,099	15,711	16,008	15,675	
Goods in process — Produits en cours .....	1,240	1,409	1,251	1,219		1,777	1,657	1,977	1,950	
Finished products — Produits finis .....	18,821	19,259	16,883	16,554		20,963	21,559	18,931	18,629	
<b>1081 — Confectionery manufacturers — Fabricants de confiserie</b>										
Shipments — Livraisons .....	39,451	39,614	37,131	36,758	317,996	44,054	45,523	39,417	45,508	365,419
Inventory owned — Total — Des stocks possédés .....	88,755	97,644	105,271	103,044		112,937	123,835	124,612	124,780	
Raw materials — Matières premières .....	43,259	46,100	51,046	48,875		54,022	55,204	55,667	55,014	
Goods in process — Produits en cours .....	5,693	7,221	6,926	7,943		9,243	9,603	7,692	8,830	
Finished products — Produits finis .....	39,803	44,323	47,299	46,226		49,667	59,028	61,253	60,943	
<b>1082 — Cane and beet sugar processors — Traitement du sucre de canne et de betteraves</b>										
Shipments — Livraisons .....	38,466	38,700	32,019	34,372	289,813	33,188	38,014	35,929	38,486	265,912
Inventory owned — Total — Des stocks possédés .....	127,149	113,991	98,432	97,822		124,961	127,488	112,564	102,420	
Raw materials — Matières premières .....	50,289	45,412	47,954	39,727		48,022	59,126	55,885	47,380	
Goods in process — Produits en cours .....	17,817	15,071	9,725	19,527		11,086	11,515	7,796	7,526	
Finished products — Produits finis .....	59,043	53,508	40,753	38,568		65,853	56,847	48,883	47,514	
<b>1083 — Vegetable oil mills — Moulins à huile végétale</b>										
Shipments — Livraisons .....	35,229	38,096	34,174	30,760	272,680	44,052	41,574	39,172	34,429	313,841
New orders — Nouvelles commandes .....	32,121	34,230	29,451	31,870		42,784	39,050	38,179	38,127	
Unfilled orders — Commandes en carnet .....	44,042	40,176	35,453	36,563		34,213	31,689	30,696	34,394	
Inventory owned — Total — Des stocks possédés .....	42,122	32,965	29,729	19,844		37,620	45,470	46,119	44,736	
<b>1089 — Miscellaneous food processors, n.e.s. — Traitement de produits alimentaires divers, n.c.a.</b>										
Shipments — Livraisons .....	165,253	173,442	165,412	156,639	1,323,257	189,891	203,535	180,865	173,624	1,475,269
Inventory owned — Total — Des stocks possédés .....	339,389	347,588	344,236	339,133		273,986	276,459	261,961	282,333	

TABLE 6. Estimated Value of Shipments, Orders and Inventories in Selected Individual Industries - Continued  
 TABLEAU 6. Valeur estimative des livraisons, commandes et stocks de certaines industries particulières - suite

Standard industrial classification (1970) - Classification des activités économiques (1970)	1977					1978				
	May - Mai	June - Jun	July - Juill.	Aug - Août	Year to date - Total cumu- latif	May - Mai	June - Jun	July(r) - Juill.(r)	Aug.(p) - Août(p)	Year to date - Total cumu- latif
thousands of dollars - milliers de dollars										
<b>MAJOR GROUP 1 - FOOD AND BEVERAGE INDUSTRIES - Concluded - GROUPE 1 - INDUSTRIE DES ALIMENTS ET BOISSONS - FIN</b>										
<b>1091 - Soft drink manufacturers - Fabricants de boissons gazeuses</b>										
Shipments - Livraisons	71,316	75,793	84,079	76,044	531,315	87,445	95,595	93,311	94,405	632,913
Inventory owned - Total - Des stocks possédés	49,602	50,744	50,232	51,111		53,401	58,753	59,818	58,688	
<b>1092 - Distilleries - Distilleries</b>										
Shipments - Livraisons	41,203	53,966	31,212	47,686	357,903	42,692	47,047	40,180	45,202	340,860
Inventory owned - Total - Des stocks possédés	480,392	486,214	484,972	484,283		457,026	453,942	449,533	447,315	
<b>1093 - Breweries - Brasseries</b>										
Shipments - Livraisons	78,171	85,143	84,615	80,522	551,805	88,654	89,551	82,551	87,234	575,348
Inventory owned - Total - Des stocks possédés	64,679	67,766	63,353	64,733		64,131	61,565	62,796	61,221	
<b>1094 - Wineries - Producteurs de vin</b>										
Shipments - Livraisons	7,855	7,832	8,166	8,835	56,417	9,626	10,482	12,944	13,643	75,338
Inventory owned - Total - Des stocks possédés	65,598	62,433	61,523	59,551		66,987	63,767	59,855	58,777	
<b>MAJOR GROUP 3 - RUBBER AND PLASTICS PRODUCTS INDUSTRIES - GROUPE 3 - INDUSTRIE DU CAOUTCHOUC ET DES PRODUITS EN MATIERE PLASTIQUE</b>										
<b>162 - Rubber products industries - Industrie des produits en caoutchouc</b>										
Shipments - Livraisons	111,346	112,688	90,697	89,362	836,536	128,039	132,894	104,758	105,764	907,776
Inventory owned - Total - Des stocks possédés	352,486	350,195	350,182	360,356		372,696	374,266	369,497	358,986	
Raw materials - Matières premières	76,187	73,177	77,415	78,699		83,751	83,964	85,792	92,668	
Goods in process - Produits en cours	33,637	32,994	31,659	36,456		38,302	37,030	36,398	38,769	
Finished products - Produits finis	242,662	244,024	239,108	245,201		250,643	253,272	247,307	227,549	
<b>165 - Plastics fabricating industry, n.e.s. - Fabrication d'articles en matière plastique, n.c.a.</b>										
Shipments - Livraisons	108,046	115,295	93,205	100,582	809,568	127,154	139,478	115,567	123,660	953,152
Inventory owned - Total - Des stocks possédés	163,862	163,039	162,398	162,005		197,396	184,338	182,671	181,488	
<b>MAJOR GROUP 4 - LEATHER INDUSTRIES - GROUPE 4 - INDUSTRIE DU CUIR</b>										
<b>174 - Shoe factories - Fabriques de chaussures</b>										
Shipments - Livraisons	27,623	32,601	29,151	46,733	266,225	38,883	42,807	37,131	52,856	314,761
Inventory owned - Total - Des stocks possédés	85,450	85,871	82,834	77,954		87,078	93,857	91,273	87,872	
<b>MAJOR GROUP 5 - TEXTILE INDUSTRIES - GROUPE 5 - INDUSTRIE TEXTILE</b>										
<b>181 - Cotton yarn and cloth mills - Filature et tissage du coton</b>										
Shipments - Livraisons	26,859	32,576	19,364	29,248	243,577	37,326	39,261	38,321	35,742	303,048
New orders - Nouvelles commandes	21,360	36,202	21,487	28,747		36,984	36,736	36,765	36,413	
Unfilled orders - Commandes en carnet	49,325	52,951	55,074	54,573		79,138	76,613	75,057	75,728	
Inventory owned - Total - Des stocks possédés	101,823	103,658	99,633	98,768		100,119	100,942	98,982	99,255	
Raw materials - Matières premières	21,272	21,142	20,787	19,783		20,159	20,927	13,929	14,111	
Goods in process - Produits en cours	24,485	24,919	24,774	25,602		26,573	28,453	34,696	34,694	
Finished products - Produits finis	56,066	57,597	54,072	53,383		53,387	51,562	50,357	50,450	
<b>182 - Wool yarn and cloth mills - Filature et tissage de la laine</b>										
Shipments - Livraisons	13,695	15,112	12,718	13,485	110,713	18,576	21,013	12,751	17,634	143,262
Inventory owned - Total - Des stocks possédés	49,433	50,329	50,343	51,889		58,872	55,506	55,426	53,524	

TABLE 6. Estimated Value of Shipments, Orders and Inventories in Selected Individual Industries - Continued  
 TABLEAU 6. Valeur estimative des livraisons, commandes et stocks de certaines industries particulières - suite

Standard industrial classification (1970) — Classification des activités économiques (1970)	1977					1978				
	May — Mai	June — Jun	July — Juill.	Aug. — Août	Year to date — Total cumulé	May — Mai	June — Jun	July(r) — Juill.(r)	Aug.(p) — Août(p)	Year to date — Total cumulé
Thousands of dollars - milliers de dollars										
<b>MAJOR GROUP 5 - TEXTILE INDUSTRIES -</b>										
<b>Concluded - GROUPE 5 - INDUSTRIE</b>										
<b>TEXTILE - fin</b>										
<b>183 - Man-made fibre, Yarn and cloth mills -</b> <b>Fabrication de fibres, filés et</b> <b>tissus artificiels et synthétiques</b>										
Shipments - Livraisons .....	78,005	75,814	56,849	69,327	565,414	83,105	79,013	64,866	77,278	609,092
Inventory owned - Total - Des stocks possédés .....	150,205	150,758	149,548	152,618		157,851	157,882	157,486	156,109	
<b>184 - Cordage and twine industry - Corderie</b> <b>et ficellerie (fabrication)</b>										
Shipments - Livraisons .....	1,664	1,788	1,619	1,429	12,558	1,800	1,900	1,705	1,737	14,028
Inventory owned - Total - Des stocks possédés .....	10,700	10,778	8,912	8,984		9,167	9,172	9,175	9,167	
<b>186 - Carpet, mat and rug industry - Industrie</b> <b>des tapis, des carpettes et de</b> <b>la moquette</b>										
Shipments - Livraisons .....	31,724	35,894	31,068	33,078	261,757	35,081	34,788	29,315	35,159	262,447
Inventory owned - Total - Des stocks possédés .....	92,820	92,476	90,305	94,514		89,646	88,575	81,896	82,134	
<b>1871 - Cotton and jute bags manufacturers -</b> <b>Fabricants de sacs de coton et de jute</b>										
Shipments - Livraisons .....	1,978	2,455	2,248	2,051	19,192	2,636	2,190	1,789	2,754	20,397
Inventory owned - Total - Des stocks possédés .....	2,088	2,214	2,249	2,284		2,338	2,279	2,007	2,243	
<b>1872 - Canvas products manufacturers -</b> <b>Fabricants d'articles en grosse toile</b>										
Shipments - Livraisons .....	7,411	6,970	6,301	4,825	41,037	5,701	5,579	5,379	5,185	41,288
Inventory owned - Total - Des stocks possédés .....	21,932	21,803	22,860	22,758		21,286	21,280	20,653	21,748	
<b>MAJOR GROUP 6 - KNITTING MILLS -</b>										
<b>GROUPE 6 - BONNETERIE</b>										
<b>231 - Hosiery mills - Industrie des bas et</b> <b>chaussettes</b>										
Shipments - Livraisons .....	8,638	9,802	9,849	11,026	77,312	11,224	12,103	11,916	12,546	93,890
Inventory owned - Total - Des stocks possédés .....	25,782	27,562	26,834	25,469		28,070	26,774	24,709	25,418	
<b>239 - Knitting mills (except hosiery mills) -</b> <b>Bonneterie (sauf fabrication de bas</b> <b>et chaussettes)</b>										
Shipments - Livraisons .....	43,318	50,151	47,186	55,248	372,028	59,029	72,616	56,268	68,455	471,050
Inventory owned - Total - Des stocks possédés .....	124,716	128,455	122,553	126,231		135,930	135,045	134,856	132,962	
<b>MAJOR GROUP 7 - CLOTHING INDUSTRIES -</b>										
<b>GROUPE 7 - INDUSTRIE DE L'HABILLEMENT</b>										
<b>243 - Men's clothing industries - Industrie</b> <b>des vêtements pour hommes</b>										
Shipments - Livraisons .....	76,288	87,520	90,451	115,892	758,763	91,609	114,964	111,138	144,377	902,174
Inventory owned - Total - Des stocks possédés .....	230,799	245,421	230,811	218,100		264,591	270,481	267,992	251,398	
<b>244 - Women's clothing industries - Industrie</b> <b>des vêtements pour dames</b>										
Shipments - Livraisons .....	79,640	91,361	97,569	119,064	744,704	94,227	112,214	111,069	143,484	907,162
Inventory owned - Total - Des stocks possédés .....	159,716	176,773	160,051	154,551		183,633	190,303	195,356	193,437	
<b>245 - Children's clothing industry -</b> <b>Industrie des vêtements pour enfants</b>										
Shipments - Livraisons .....	12,352	18,554	17,382	18,680	126,849	17,129	25,151	22,542	27,716	173,291
Inventory owned - Total - Des stocks possédés .....	45,674	45,842	43,439	41,136		52,576	49,877	47,000	44,406	
<b>248 - Foundation garment industry - Industrie</b> <b>des corsets et soutiens-gorge</b>										
Shipments - Livraisons .....	6,866	7,252	4,954	6,495	50,902	6,907	6,769	4,954	6,587	52,008
Inventory owned - Total - Des stocks possédés .....	19,450	19,639	18,487	18,311		19,618	19,803	20,011	20,318	

TABLE 6. Estimated Value of Shipments, Orders and Inventories in Selected Individual Industries - Continued  
 TABLEAU 6. Valeur estimative des livraisons, commandes et stocks de certaines industries particulières - suite

Standard industrial classification (1970) - Classification des activités économiques (1970)	1977					1978				
	May - Mai	June - Juin	July - Juill.	Aug. - Août	Year to date - Total cumu- latif	May - Mai	June - Juin	July (r) - Juill.(r)	Aug.(p) - Août(p)	Year to date - Total cumu- latif
thousands of dollars - milliers de dollars										
<b>MAJOR GROUP 8 - WOOD INDUSTRIES - GROUPE 8 - INDUSTRIE DU BOIS</b>										
<b>251 - Sawmills, planing mills and shingle mills - Scieries, ateliers de rabotage et usines de bardeaux</b>										
Shipments - Livraisons	330,390	351,019	321,821	364,746	2,566,900	464,602	480,212	421,582	452,224	3,388,140
Inventory owned - Total - Des stocks possédés	502,723	498,236	498,867	491,119		623,252	609,111	594,184	608,194	
<b>252 - Veneer and plywood mills - Fabriques de placages et de contre-plaques</b>										
Shipments - Livraisons	59,489	61,890	53,811	54,923	457,505	75,947	75,490	69,540	67,157	565,038
Inventory owned - Total - Des stocks possédés	85,784	82,178	78,842	73,565		80,809	80,412	77,752	77,736	
<b>254 - Sash, door and other millwork plants - Industrie des portes, châssis et autres bois ouvrés</b>										
Shipments - Livraisons	105,561	121,788	110,168	119,841	788,613	130,664	138,319	121,683	143,351	886,747
Inventory owned - Total - Des stocks possédés	182,094	188,350	186,453	185,305		211,952	207,991	200,520	200,969	
<b>MAJOR GROUP 9 - FURNITURE AND FIXTURE INDUSTRIES - GROUPE 9 - INDUSTRIE DU MEUBLE ET DES ARTICLES D'AMEUBLEMENT</b>										
<b>261 - Household furniture manufacturers - Industrie des meubles de maison</b>										
Shipments - Livraisons	67,389	70,074	56,821	69,238	530,170	85,347	85,018	62,970	80,290	624,250
Inventory owned - Total - Des stocks possédés	172,973	166,721	165,032	159,258		157,864	155,878	155,941	155,436	
<b>264 - Office furniture manufacturers - Industrie des meubles de bureau</b>										
Shipments - Livraisons	19,929	20,514	15,012	17,178	147,323	19,986	19,890	16,594	22,304	155,634
Inventory owned - Total - Des stocks possédés	40,101	41,567	39,969	41,811		42,599	42,031	41,083	41,776	
<b>MAJOR GROUP 10 - PAPER AND ALLIED INDUSTRIES - GROUPE 10 - INDUSTRIE DU PAPIER ET ACTIVITÉS ANNEXES</b>										
<b>271 - Pulp and paper mills - Usines de pâtes et papiers</b>										
Shipments - Livraisons	553,800	620,907	521,778	558,574	4,401,031	655,737	676,050	610,886	643,409	4,890,935
Inventory owned - Total - Des stocks possédés	853,376	896,882	918,049	940,351		845,252	833,221	863,835	877,449	
<b>272 - Asphalt roofing manufacturers - Fabricants de papier de couverture asphalté</b>										
Shipments - Livraisons	15,678	13,640	12,955	15,860	113,439	21,345	21,306	17,960	23,443	156,546
Inventory owned - Total - Des stocks possédés	12,488	13,397	12,895	10,901		12,382	12,269	14,584	13,117	
<b>2731 - Folding carton and set-up box manufacturers - Fabricants de cartons pliants et de boîtes montées</b>										
Shipments - Livraisons	30,328	33,792	27,422	32,205	244,231	38,279	40,371	31,654	36,838	285,823
Inventory owned - Total - Des stocks possédés	64,754	66,258	67,898	67,931		72,174	76,029	79,460	75,111	
<b>2732 - Corrugated box manufacturers - Fabricants de boîtes en carton ondulé</b>										
Shipments - Livraisons	49,984	55,507	41,167	58,278	391,594	56,043	59,444	46,240	56,402	421,949
Inventory owned - Total - Des stocks possédés	44,867	47,558	52,224	51,913		48,063	48,883	49,251	46,953	
<b>2733 - Paper and plastic bag manufacturers - Fabricants de sacs en papier et en plastique</b>										
Shipments - Livraisons	31,697	35,277	30,326	32,264	253,945	39,693	40,467	35,258	39,621	300,930
Inventory owned - Total - Des stocks possédés	55,109	57,350	58,774	62,683		58,585	58,187	60,214	64,588	
<b>274 - Miscellaneous paper converters - Transformation diverses du papier</b>										
Shipments - Livraisons	68,872	75,242	58,372	68,871	534,405	76,482	79,205	65,977	70,660	584,534
Inventory owned - Total - Des stocks possédés	139,555	147,063	148,904	147,895		151,390	153,631	152,822	150,500	

TABLE 6. Estimated Value of Shipments, Orders and Inventories in Selected Individual Industries – Continued  
 TABLEAU 6. Valeur estimative des livraisons, commandes et stocks de certaines industries particulières – suite

Standard industrial classification (1970) — Classification des activités économiques (1970)	1977					1978				
	May — Mai	June — Jun	July — Juil.	Aug. — Août	Year to date — Total cumulé	May — Mai	June — Jun	July (r) — Juil (r)	Aug (p) — Août (p)	Year to date — Total cumulé
thousands of dollars – milliers de dollars										
<b>MAJOR GROUP 11 – PRINTING, PUBLISHING AND ALLIED INDUSTRIES – GROUPE 11 – IMPRIMERIE, ÉDITIONS ET ACTIVITÉS ANNEXES</b>										
<b>286 – Commercial printing – Imprimerie commerciale</b>										
Shipments – Livraisons .....	127,582	135,225	112,279	130,040	1,013,809	159,372	158,406	134,435	155,573	1,213,261
Inventory owned – Total – Des stocks possédés .....	157,507	163,087	171,254	175,026		188,902	194,571	197,794	198,549	
<b>289 – Publishing and printing – Édition et impression</b>										
Shipments – Livraisons .....	104,260	105,314	87,436	93,770	777,182	115,465	116,961	86,319	96,852	814,878
Inventory owned – Total – Des stocks possédés .....	36,501	36,044	37,506	39,285		42,398	38,913	38,844	38,796	
<b>MAJOR GROUP 12 – PRIMARY METAL INDUSTRIES – GROUPE 12 – PREMIÈRE TRANSFORMATION DES MÉTAUX</b>										
<b>291 – Iron and steel mills – Siderurgie</b>										
Shipments – Livraisons .....	116,914	360,300	277,548	304,689	2,508,104	420,405	447,838	414,610	345,349	3,073,370
New orders – Nouvelles commandes .....	310,409	387,412	249,374	346,427		476,315	371,648	450,021	350,594	
Unfilled orders – Commandes en carnet .....	542,678	569,790	541,616	583,374		765,333	689,143	724,554	729,508	
Inventory owned – Total – Des stocks possédés .....	909,161	914,272	946,882	944,325		947,788	983,048	943,196	967,401	
Raw materials – Matières premières .....	364,403	390,726	414,530	415,994		411,364	455,965	449,754	473,081	
Goods in process – Produits en cours .....	325,385	310,409	323,243	328,415		306,272	309,610	297,655	288,718	
Finished products – Produits finis .....	219,373	213,137	209,110	199,916		230,152	217,473	195,687	205,602	
<b>292 – Steel pipe and tube mills – Fabricques de tubes et tuyaux d'acier</b>										
Shipments – Livraisons .....	37,708	46,600	35,846	50,297	329,027	51,698	63,865	51,721	55,057	426,704
Inventory owned – Total – Des stocks possédés .....	117,913	116,409	112,528	111,839		136,041	136,634	134,893	117,285	
Raw materials – Matières premières .....	40,817	41,451	42,423	43,289		53,541	56,941	63,709	62,281	
Goods in process – Produits en cours .....	21,486	19,607	19,447	16,873		20,542	17,698	18,435	18,636	
Finished products – Produits finis .....	55,610	55,351	50,658	51,677		61,958	63,995	52,849	56,368	
<b>294 – Iron foundries – Fonderies de fer</b>										
Shipments – Livraisons .....	40,519	42,953	32,019	34,587	309,793	44,532	50,085	44,171	39,504	344,840
Unfilled orders – Commandes en carnet .....	46,930	41,140	50,851	52,018		42,257	46,248	53,741	50,131	
Inventory owned – Total – Des stocks possédés .....	61,537	65,139	63,947	64,353		78,527	76,025	66,572	68,771	
<b>297 – Copper and copper alloy rolling, casting and extruding – Laminage, moulage et extrusion du cuivre et de ses alliages</b>										
Shipments – Livraisons .....	32,314	44,023	30,386	29,890	256,227	33,677	36,439	29,788	29,415	260,934
New orders – Nouvelles commandes .....	25,948	31,873	28,354	30,612		32,930	35,651	29,796	29,434	
Unfilled orders – Commandes en carnet .....	41,886	39,736	37,704	38,426		39,710	38,922	38,930	38,949	
Inventory owned – Total – Des stocks possédés .....	49,068	46,120	46,300	51,666		54,609	48,077	44,696	48,556	
<b>MAJOR GROUP 13 – METAL FABRICATING INDUSTRIES (Except Machinery and Transportation Equipment Industries) – GROUPE 13 – FABRICATION DE PRODUITS EN MÉTAL (sauf machines et équipement de transport)</b>										
<b>301 – Boiler and plate works – Industrie des chaudières et des plaques</b>										
Shipments – Livraisons .....	55,390	51,074	48,665	51,906	411,628	55,269	63,262	46,832	47,494	414,237
New orders – Nouvelles commandes .....	19,246	31,983	58,484	46,536		41,575	128,536	102,807	40,903	
Unfilled orders – Commandes en carnet .....	608,313	589,222	599,041	593,671		472,403	537,677	593,652	587,061	
Inventory held – Total – Des stocks détenus .....	99,637	94,339	96,921	93,602		102,769	102,005	99,320	99,853	



**TABLE 6. Estimated Value of Shipments, Orders and Inventories in Selected Individual Industries - Continued**  
**TABLÉAU 6. Valeur estimative des livraisons, commandes et stocks de certaines industries particulières - suite**

Standard industrial classification (1970) - Classification des activités économiques (1970)	1977					1978				
	May	June	July	Aug.	Year to date	May	June	July(r)	Aug.(p)	Year to date
	Mai	Jun	Juill	Août	Total cumulé	Mai	Jun	Juill.(r)	Août(p)	Total cumulé
thousands of dollars - milliers de dollars										
<b>MAJOR GROUP 13 - METAL FABRICATING INDUSTRIES (Except Machinery and Transportation Equipment Industries) - Concluded -</b>										
<b>GROUP 13 - FABRICATION DE PRODUITS EN METAL (sauf machines et équipement de transport) - fin</b>										
<b>302 - Fabricated structural metal industry -</b> <b>Fabrication d'éléments de charpente métallique</b>										
Shipments - Livraisons	81,324 r	81,444 r	71,717 r	89,116 r	633,004 r	82,539 r	85,985 r	79,693	87,956	619,805
New orders - Nouvelles commandes	90,685 r	67,562 r	84,693 r	97,930 r		130,296 r	38,222 r	87,519	94,014	
Unfilled orders - Commandes en carnet	431,068	397,186	410,162	424,976		376,777	329,014	336,840	342,898	
Inventory owned - Total - Des stocks possédés	165,175	167,533	172,463	138,314		246,596	187,047	181,120	214,134	
Inventory held - Total - Des stocks détenus	525,570	521,661	537,694	521,222		545,667	544,373	541,256	576,903	
<b>304 - Metal stamping, pressing and coating industry -</b> <b>Industrie de l'embou-tissage, du matriçage et du revêtement des métaux</b>										
Shipments - Livraisons	149,930	174,781	154,537	173,517	1,216,999	189,149	203,958	183,306	210,239	1,418,940
New orders - Nouvelles commandes	145,368	188,782	152,289	174,974		189,320	201,279	180,306	207,790	
Unfilled orders - Commandes en carnet	78,102	92,101	89,855	91,312		87,413	84,734	81,734	79,275	
Inventory owned - Total - Des stocks possédés	317,382	311,700	314,011	306,240		387,250	374,162	357,712	352,773	
Raw materials - Matières premières	175,412	171,015	176,414	165,435		219,952	200,980	187,011	178,241	
Goods in process - Produits en cours	64,060	63,654	62,169	61,487		87,126	90,464	85,610	86,295	
Finished products - Produits finis	77,910	77,031	75,428	79,318		80,172	82,658	85,091	88,237	
<b>305 - Wire and wire products manufacturers -</b> <b>Industrie du fil métallique et de ses produits</b>										
Shipments - Livraisons	88,772	97,771	78,771	81,695	667,453	116,345	120,401	107,080	99,996	853,606
New orders - Nouvelles commandes	85,648	95,579	90,308	63,965		136,771	129,796	129,910	33,620	
Unfilled orders - Commandes en carnet	111,065	108,873	120,410	102,680		169,195	178,587	201,417	135,041	
Inventory owned - Total - Des stocks possédés	238,620	237,809	233,607	229,055		245,750	239,204	225,465	228,857	
Raw materials - Matières premières	112,934	112,086	115,072	107,144		111,506	111,554	108,742	112,682	
Goods in process - Produits en cours	20,186	20,941	19,844	20,186		19,143	19,708	20,021	19,869	
Finished products - Produits finis	105,500	104,782	98,691	101,765		115,101	107,942	96,702	96,306	
<b>306 - Hardware, tool and cutlery manufacturers -</b> <b>Fabricants de quincaillerie, d'outillage et de coutellerie</b>										
Shipments - Livraisons	50,938	56,455	49,534	49,946	411,689	69,104	72,070	68,416	67,471	526,958
New orders - Nouvelles commandes	52,015	49,807	50,052	52,236		67,406	65,381	75,418	66,942	
Unfilled orders - Commandes en carnet	53,000	46,352	46,870	49,160		60,171	53,482	60,484	59,955	
Inventory owned - Total - Des stocks possédés	135,297	136,008	132,457	133,498		138,197	143,208	148,286	151,444	
Raw materials - Matières premières	57,857	58,034	58,953	59,907		56,257	57,734	61,476	60,372	
Goods in process - Produits en cours	42,272	41,811	39,693	39,850		48,081	49,500	48,917	50,126	
Finished products - Produits finis	35,168	36,163	33,811	33,741		33,859	35,974	37,893	40,946	
<b>307 - Heating equipment manufacturers -</b> <b>Fabricants d'appareils de chauffage</b>										
Shipments - Livraisons	15,284	17,363	14,035	16,900	124,138	16,200	18,687	17,255	19,060	130,508
New orders - Nouvelles commandes	19,099	18,029	17,493	21,441		18,852	19,949	32,487	23,121	
Unfilled orders - Commandes en carnet	42,030	42,696	42,154	46,695		54,075	55,337	50,569	54,630	
Inventory owned - Total - Des stocks possédés	58,172	59,387	60,612	60,073		60,378	59,704	59,142	59,618	
<b>309 - Miscellaneous metal fabricating industries -</b> <b>Fabrication de produits métalliques divers</b>										
Shipments - Livraisons	90,598	97,796	77,104	88,851	692,357	103,339	106,113	84,848	93,725	767,869
New orders - Nouvelles commandes	90,947	95,019	68,558	96,731		108,634	99,605	88,459	93,990	
Unfilled orders - Commandes en carnet	130,771	127,994	117,448	125,328		147,924	141,416	145,027	145,292	
Inventory owned - Total - Des stocks possédés	240,407	233,270	224,944	233,407		269,483	268,394	261,047	255,427	
Raw materials - Matières premières	106,172	102,259	103,853	111,090		117,207	119,299	123,404	119,610	
Goods in process - Produits en cours	67,842	67,787	66,566	68,271		80,011	79,048	76,504	78,022	
Finished products - Produits finis	66,393	63,224	54,525	54,046		72,265	70,047	61,139	57,795	

TABLE 6. Estimated Value of Shipments, Orders and Inventories in Selected Individual Industries - Continued  
 TABLEAU 6. Valeur estimative des livraisons, commandes et stocks de certaines industries particulières - suite

Standard industrial classification (1970) Classification des activités économiques (1970)	1977					1978				
	May Mai	June Juin	July Juill.	Aug. Août	Year to date Total cumu- latif	May Mai	June Juin	July (r) Juill. (r)	Aug. (p) Août (p)	Year to date Total cumu- latif
thousands of dollars - milliers de dollars										
<b>MAJOR GROUP 14 - MACHINERY INDUSTRIES (except Electrical Machinery) - GROUPE 14 - FABRICATION DE MACHINES (sauf électriques)</b>										
<b>311 - Agricultural implement industry - Fabricants d'instruments aratoires</b>										
Shipments - Livraisons	80,479	81,867	51,472	51,550	599,937	92,202	79,956	70,741	72,828	642,471
Inventory owned - Total - Des stocks possédés	239,985	225,200	212,837	208,980		212,739	209,261	206,796	187,761	
<b>315 - Miscellaneous machinery and equipment manufacturers - Fabricants de machines et d'équipement divers</b>										
Shipments - Livraisons	223,513	259,134	187,073	192,329	1,766,217	284,518	306,673	248,689	242,494	2,085,803
New orders - Nouvelles commandes	185,668	190,103	183,191	157,089		264,483	311,033	222,990	284,493	
Unfilled orders - Commandes en carnet	1,520,369	1,451,338	1,447,456	1,412,216		1,541,918	1,546,378	1,520,679	1,562,678	
Inventory owned - Total - Des stocks possédés	699,853	693,276	699,890	705,253		789,869	783,191	779,697	799,078	
Inventory held - Total - Des stocks détenus	907,163	913,282	920,182	925,489		1,031,853	1,033,189	1,043,966	1,051,724	
Raw materials - Matières premières	326,473	317,137	316,643	310,430		319,082	318,582	309,394	314,246	
Goods in process - Produits en cours	401,883	415,618	422,812	432,119		502,425	505,327	535,059	516,674	
Finished products - Produits finis	178,807	180,522	180,727	182,940		216,346	209,280	199,543	200,804	
<b>318 - Office and store machinery manufacturers - Fabricants de machine pour le bureau et le commerce</b>										
Shipments - Livraisons	36,549	36,499	30,023	32,689	251,738	42,707	40,924	35,910	40,965	299,209
Inventory owned - Total - Des stocks possédés	89,900	91,572	91,158	91,383		118,766	119,149	121,400	119,368	
Raw materials - Matières premières	58,960	58,927	58,646	63,613		80,189	81,418	84,050	86,391	
Goods in process - Produits en cours	13,252	15,404	14,818	12,014		21,155	20,931	21,792	19,677	
Finished products - Produits finis	17,688	17,241	17,694	15,756		17,422	16,800	15,558	14,300	
<b>MAJOR GROUP 15 - TRANSPORTATION EQUIPMENT INDUSTRIES - GROUPE 15 - FABRICATION D'EQUIPEMENT DE TRANSPORT</b>										
<b>321 - Aircraft and aircraft parts manufacturers - Fabricants d'aéronefs et de pièces</b>										
Shipments - Livraisons	92,628	80,062	57,878	66,709	560,791	97,095	100,498	91,184	80,815	717,396
New orders - Nouvelles commandes	135,833	277,678	64,749	64,259		188,433	118,413	52,830	130,585	
Unfilled orders - Commandes en carnet	1,290,385	1,488,001	1,494,872	1,492,422		1,864,008	1,891,923	1,843,569	1,899,339	
Inventory held - Total - Des stocks détenus	360,930	366,898	379,762	391,742		544,065	558,276	576,481	580,801	
<b>323 - Motor vehicle manufacturers - Fabricants de véhicules automobiles</b>										
Shipments - Livraisons	788,434	868,936	525,579	358,268	5,496,769	906,672	1,005,295	572,949	515,898	6,244,779
Inventory owned - Total - Des stocks possédés	519,592	497,998	406,154	503,999		688,847	631,788	519,920	659,966	
Raw materials - Matières premières	243,348	232,720	183,126	233,489		295,907	282,042	205,747	316,417	
Goods in process - Produits en cours	143,285	119,943	108,091	141,769		162,449	161,234	148,577	164,716	
Finished products - Produits finis	132,959	145,335	114,937	128,741		230,491	388,512	165,596	178,833	
<b>325 - Motor vehicle parts and accessories manufacturers - Fabricants de pièces et accessoires d'automobiles</b>										
Shipments - Livraisons	341,473	356,630	239,664	239,533	2,465,130	394,185	398,286	283,330	298,870	2,777,106
New orders - Nouvelles commandes	340,014	345,866	236,320	243,574		375,548	383,956	289,941	322,026	
Unfilled orders - Commandes en carnet	120,824	110,960	106,716	110,757		109,751	105,421	112,032	145,187	
Inventory owned - Total - Des stocks possédés	383,416	374,284	365,275	401,028		422,850	435,364	452,546	479,803	
Raw materials - Matières premières	165,634	158,265	158,983	172,805		194,583	205,018	219,555	232,269	
Goods in Process - Produits en cours	143,958	144,151	139,355	155,118		151,411	152,013	159,850	174,343	
Finished products - Produits finis	73,824	71,868	66,937	73,105		76,856	78,333	73,141	72,204	

TABLE 6. Estimated Value of Shipments, Orders and Inventories in Selected Individual Industries - Continued  
 TABLEAU 6. Valeur estimative des livraisons, commandes et stocks de certaines industries particulières - suite

Standard industrial classification (1970) — Classification des activités économiques (1970)	1977					1978				
	May — Mai	June — Jun	July — Juill.	Aug. — Août	Year to date — Total cumu- latif	May — Mai	June — Jun	July (p) — Juill (p)	Aug. (p) — Août (p)	Year to date — Total cumu- latif
thousands of dollars - milliers de dollars										
<b>MAJOR GROUP 15 - TRANSPORTATION EQUIPMENT INDUSTRIES - Concluded -</b>										
<b>GROUPE 15 - FABRICATION D'ÉQUIPEMENT DE TRANSPORT - fin</b>										
<b>326 - Railroad rolling stock industry -</b>										
<b>Fabricants de matériel ferroviaire roulant</b>										
Shipments - Livraisons .....	30,689	30,343	15,133	28,913	184,671	29,565	49,964	38,941	37,643	261,146
New orders - Nouvelles commandes .....	24,883	24,436	108,541	56,027		26,937	119,550	30,660	9,894	
Unfilled orders - commandes en carnet .....	483,086	477,179	353,505	380,619		645,471	715,057	645,456	617,707	
Inventory held - Total - Des stocks										
detenus .....	116,657	115,822	120,277	120,549		140,251	153,704	151,540	150,050	
Raw materials - Matières premières .....	59,937	59,724	62,671	64,442		67,495	82,797	80,898	79,144	
Goods in process - Produits en cours .....	43,472	43,201	46,378	46,159		65,511	66,093	64,332	63,751	
Finished products - Produits finis .....	13,248	12,895	11,228	9,948		7,245	4,814	6,310	7,155	
<b>327 - Shipbuilding and repair - Construction</b>										
<b>et réparation de navires</b>										
Shipments - Livraisons .....	53,352	58,378	38,934	53,621	379,168	51,334	67,502	49,331	46,757	419,474
New orders - Nouvelles commandes .....	234	179,227	18,267	27,727		44,965	77,831	17,458	82,830	
Unfilled orders - Commandes en carnet .....	685,384	806,233	785,566	759,672		516,105	526,434	459,645	495,718	
Inventory owned - Total - Des stocks										
possédés .....	88,216	90,651	93,238	96,563		133,770	151,820	127,779	157,179	
Inventory held - Total - Des stocks										
detenus .....	286,989	312,043	319,078	290,068		385,967	361,806	341,131	341,689	
<b>MAJOR GROUP 16 - ELECTRICAL PRODUCTS INDUSTRIES - GROUPE 16 - FABRICATION DE PRODUITS ÉLECTRIQUES</b>										
<b>331 - Manufacturers of small electrical appliances - Fabricants de petits appareils électriques</b>										
Shipments - Livraisons .....	20,963	23,547	21,696	25,492	176,595	18,401	19,642	19,338	23,660	155,275
Inventory owned - Total - Des stocks										
possédés .....	74,510	72,001	70,884	67,900		81,205	84,720	82,550	78,443	
<b>332 - Manufacturers of major appliances (electric and non-electric) - Fabricants de gros appareils électriques ou non</b>										
Shipments - Livraisons .....	42,010	47,345	44,125	41,879	342,349	50,341	54,403	53,420	49,831	372,318
New orders - Nouvelles commandes .....	41,618	49,601	43,576	44,418		50,720	54,395	54,283	49,790	
Unfilled orders - commandes en carnet .....	10,773	13,029	12,480	13,019		15,267	15,259	16,122	16,071	
Inventory owned - Total - Des stocks										
possédés .....	147,402	141,855	128,720	126,937		152,373	149,721	137,449	132,836	
Raw materials - Matières premières .....	34,295	41,475	30,201	30,054		39,322	37,518	37,153	39,300	
Goods in process - Produits en cours .....	26,987	27,006	26,056	25,298		28,436	28,940	26,857	30,438	
Finished products - Produits finis .....	86,120	83,374	72,463	71,585		84,615	83,263	73,439	63,098	
<b>333 - Manufacturers of lighting fixtures - Fabricants d'appareils d'éclairage</b>										
Shipments - Livraisons .....	13,235	14,595	10,652	13,717	104,295	13,842	14,819	11,654	16,164	110,163
Inventory owned - Total - Des stocks										
possédés .....	56,253	55,594	53,868	52,506		58,153	62,252	61,821	55,553	
<b>334 - Manufacturers of household radio and television receivers - Fabricants de radiorecepteurs et de téléviseurs ménagers</b>										
Shipments - Livraisons .....	19,100	22,351	18,629	20,963	161,380	22,191	22,694	19,819	26,364	179,120
Inventory owned - Total - Des stocks										
possédés .....	65,838	59,892	55,978	58,872		49,902	55,053	54,054	57,063	
Raw materials - Matières premières .....	16,666	15,206	14,952	14,304		12,092	16,478	15,269	15,955	
Goods in process - produits en cours .....	10,733	9,612	9,375	10,685		10,680	12,227	13,624	15,607	
Finished products - Produits finis .....	38,439	35,074	31,651	33,883		27,130	26,348	25,161	25,501	

**TABLE 6. Estimated Value of Shipments, Orders and Inventories in Selected Individual Industries - Continued**  
**TABLEAU 6. Valeur estimative des livraisons, commandes et stocks de certaines industries particulières - suite**

Standard industrial classification (1970) — Classification des activités économiques (1970)	1977					1978				
	May — Mai	June — Jun	July — Juill.	Aug. — Août	Year to date — Total cumu- latif	May — Mai	June — Jun	July (r) — Juill. (r)	Aug. (p) — Août (p)	Year to date — Total cumu- latif
thousands of dollars - milliers de dollars										
<b>MAJOR GROUP 16 - ELECTRICAL PRODUCTS INDUSTRIES - Concluded - GROUPE 16 - FABRICATION DE PRODUITS ÉLECTRIQUES - fin</b>										
<b>335 - Communications equipment manufacturers - Fabricants d'équipement de télécommunication</b>										
Shipments - Livraisons	102,493	118,308	96,013	105,596	867,044	119,811 r	132,175 r	101,916	104,240	933,732
New orders - Nouvelles commandes	85,770	107,767	53,550	168,686		96,995 r	134,953 r	133,146	70,300	
Unfilled orders - Commandes en carnet	694,906	684,365	641,902	704,992		780,699	783,477	814,707	780,767	
Inventory held - Total - Des stocks détenus	371,621	383,312	364,527	365,311		404,063	410,142	411,566	402,165	
Raw materials - Matières premières	97,184	103,243	97,981	98,164		93,891	89,742	93,334	91,403	
Goods in process - Produits en cours	193,651	192,740	187,955	190,776		211,763	216,902	217,540	217,904	
Finished products - Produits finis	80,784	87,329	78,591	76,371		98,407	103,498	100,692	92,858	
<b>336 - Manufacturers of electrical industrial equipment - Fabricants d'équipement électrique industriel</b>										
Shipments - Livraisons	94,192	100,177	80,811	81,787	723,604	101,071	112,146	92,167	82,568	803,110
New orders - Nouvelles commandes	86,066	97,793	61,823	105,540		94,090	146,706	100,491	93,880	
Unfilled orders - Commandes en carnet	656,953	654,569	635,581	659,334		691,750	726,310	734,634	746,736	
Inventory owned - Total - Des stocks possédés	277,778	273,329	276,769	277,124		289,763	283,348	279,954	286,990	
Inventory held - Total - Des stocks détenus	339,279	332,125	335,178	333,794		317,979	310,941	310,122	318,140	
Raw materials - Matières premières	107,819	105,350	106,918	106,421		111,497	108,314	113,894	110,764	
Goods in process - Produits en cours	180,583	175,492	178,409	177,339		152,208	148,827	147,707	153,182	
Finished products - Produits finis	50,877	51,283	49,851	50,034		54,274	53,800	48,521	48,202	
<b>338 - Manufacturers of electric wire and cable - Fabricants de fils et de câbles électriques</b>										
Shipments - Livraisons	58,976	72,904	52,812	56,540	446,152	62,258	82,985	55,851	57,689	478,396
New orders - Nouvelles commandes	69,928	66,472	40,323	55,078		67,519	80,531	55,259	59,193	
Unfilled orders - Commandes en carnet	118,793	112,361	99,872	98,410		102,323	99,869	99,277	100,781	
Inventory owned - Total - Des stocks possédés	161,141	166,140	152,293	146,624		197,081	191,929	175,300	171,569	
Raw materials - Matières premières	38,948	37,832	39,961	35,553		38,102	35,794	33,970	31,267	
Goods in process - Produits en cours	47,838	47,211	42,143	45,113		50,143	51,840	49,178	50,466	
Finished products - Produits finis	74,355	81,097	70,189	65,958		108,836	104,295	92,152	89,836	
<b>3391 - Battery manufacturers - Fabricants d'accumulateurs</b>										
Shipments - Livraisons	10,220	11,778	10,418	12,672	84,303	10,072	11,047	11,342	13,487	86,847
New orders - Nouvelles commandes	12,629	12,393	7,886	12,846		8,777	11,891	11,291	14,780	
Unfilled orders - Commandes en carnet	15,403	16,018	13,486	13,660		9,597	10,441	10,390	11,683	
Inventory owned - Total - Des stocks possédés	47,862	48,492	47,975	44,596		46,871	49,050	47,635	46,610	
Raw materials - Matières premières	13,992	14,285	15,128	11,208		12,351	12,305	13,039	14,531	
Goods in process - Produits en cours	7,563	7,462	7,338	7,224		8,850	8,389	8,490	8,402	
Finished products - Produits finis	26,307	26,745	25,509	26,164		25,668	28,356	26,106	23,677	
<b>3399 - Manufacturers of miscellaneous electrical products, n.e.s. - Fabricants de produits électriques divers, n.e.s.</b>										
Shipments - Livraisons	26,697	27,004	24,544	27,972	217,958	31,020	32,051	29,168	36,061	252,990
New orders - Nouvelles commandes	27,660	26,681	24,663	36,044		31,309	30,116	29,892	38,137	
Unfilled orders - Commandes en carnet	39,076	38,753	38,872	46,944		39,808	37,873	38,597	40,783	
Inventory owned - Total - Des stocks possédés	131,538	132,185	126,452	126,949		136,382	137,282	136,627	134,764	
Raw materials - Matières premières	48,600	47,949	48,393	47,155		49,878	50,132	52,193	50,458	
Goods in process - Produits en cours	21,302	22,716	19,482	22,647		25,204	24,397	23,124	24,438	
Finished products - Produits finis	59,636	61,520	58,577	57,147		61,300	62,753	61,310	59,758	

TABLE 6. Estimated Value of Shipments, Orders and Inventories in Selected Individual Industries - Continued  
TABLEAU 6. Valeur estimative des livraisons, commandes et stocks de certaines industries particulières - suite

Standard industrial classification (1970) — Classification des activités économiques (1970)	1977					1978				
	May — Mai	June — Jun	July — Juill	Aug. — Août	Year to date — Total cumulé	May — Mai	June — Jun	July(r) — Juill.(r)	Aug.(p) — Août(p)	Year to date — Total cumulé
thousands of dollars - milliers de dollars										
<b>MAJOR GROUP 17 - NON-METALLIC MINERAL PRODUCTS INDUSTRIES - GROUPE 17 - FABRICATION DE PRODUITS MINÉRAUX NON MÉTALLIQUES</b>										
<b>351 - Clay products Manufacturers - Fabricants de produits en argile</b>										
Shipments - Livraisons .....	16,769	17,224	13,975	16,085	113,561	17,975	19,494	15,987	17,590	121,351
Inventory owned - Total - Des stocks possédés .....	38,923	37,715	36,799	34,880		48,291	47,577	45,649	42,479	
<b>352 - Cement manufacturers - Fabricants de ciment</b>										
Shipments - Livraisons .....	43,000	50,762	44,831	50,886	277,636	45,129	51,749	54,642	56,826	301,629
Inventory owned - Total - Des stocks possédés .....	95,113	88,049	86,140	80,849		109,666	105,282	96,779	91,705	
<b>354 - Concrete products manufacturers - Fabricants de produits en béton</b>										
Shipments - Livraisons .....	44,081	51,193	44,445	48,704	313,393	43,896	52,285	49,393	53,498	316,933
Inventory owned - Total - Des stocks possédés .....	77,648	77,910	78,985	79,298		84,050	86,817	86,288	88,366	
<b>355 - Ready-mix concrete manufacturers - Fabricants de béton préparé</b>										
Shipments - Livraisons .....	69,999	81,914	72,129	77,463	458,805	71,460	85,828	78,269	84,536	465,699
Inventory owned - Total - Des stocks possédés .....	28,322	28,693	29,436	30,916		28,836	28,972	29,074	29,114	
<b>356 - Glass and glass products manufacturers - Fabricants de verre et d'articles en verre</b>										
Shipments - Livraisons .....	54,249	53,121	41,445	44,795	358,722	56,127	55,790	48,336	53,259	405,678
Unfilled orders - Commandes en carnet .....	15,324	15,341	15,350	15,333		15,301	15,309	15,332	15,327	
Inventory owned - Total - Des stocks possédés .....	87,781	88,151	89,116	82,206		88,641	88,020	88,527	87,653	
<b>357 - Abrasives manufacturers - Fabricants d'abrasifs</b>										
Shipments - Livraisons .....	12,153	12,968	11,274	12,670	96,225	13,905	14,153	12,567	11,816	104,963
Inventory owned - Total - Des stocks possédés .....	25,313	24,159	26,495	27,242		23,486	24,292	28,922	29,796	
<b>359 - Miscellaneous non-metallic mineral products industries - Industrie des produits minéraux non métalliques divers</b>										
Shipments - Livraisons .....	42,669	47,099	43,685	49,791	344,973	62,043	54,488	52,168	56,589	421,572
Inventory owned - Total - Des stocks possédés .....	76,734	75,358	74,847	73,149		88,099	88,468	85,114	85,024	
<b>MAJOR GROUP 18 - PETROLEUM AND COAL PRODUCTS INDUSTRIES - GROUPE 18 - FABRICATION DE PRODUITS DU PÉTROLE ET DU CHARBON</b>										
<b>365 - Petroleum refineries - Raffineries de pétrole</b>										
Shipments - Livraisons .....	675,817	671,850	658,521	708,968	5,360,331	802,482	802,084	778,923	866,045	6,195,008
Inventory owned - Total - Des stocks possédés .....	1,279,742	1,378,811	1,393,825	1,419,668		1,373,382	1,520,378	1,510,661	1,521,909	
Raw materials - Matières premières .....	484,483	570,414	514,272	530,229		585,601	663,600	582,099	568,817	
Goods in process - Produits en cours .....	153,333	149,733	144,700	144,499		167,292	183,392	196,802	202,909	
Finished products - Produits finis .....	641,926	658,664	734,853	744,940		620,489	673,386	731,760	750,183	

**TABLE 6. Estimated Value of Shipments, Orders and Inventories in Selected Individual Industries - Continued**  
**TABLERAU 6. Valeur estimative des livraisons, commandes et stocks de certaines industries particulières - suite**

Standard industrial classification (1970) — Classification des activités économiques (1970)	1977					1978				
	May	June	July	Aug.	Year to date	May	June	July(r)	Aug.(p)	Year to date
	— Mai	— Jun	— Juill.	— Août	— Total cumu- latif	— Mai	— Jun	— Juill.(r)	— Août.(p)	— Total cumu- latif
thousands of dollars - milliers de dollars										
<b>MAJOR GROUP 19 - CHEMICAL AND CHEMICAL PRODUCTS INDUSTRIES - GROUPE 19 - INDUSTRIE CHIMIQUE</b>										
<b>372 - Manufacturers of mixed fertilizers - Fabricants d'engrais composés</b>										
Shipments - Livraisons .....	51,508	26,571	15,171	13,845	174,415	28,482	19,638	10,424	10,525	124,705
Inventory owned - Total - Des stocks possédés .....	23,835	22,777	22,594	21,635		27,012	23,536	23,744	21,758	
<b>373 - Manufacturers of plastics and synthetic resins - Fabricants de matières plastiques et de résines synthétiques</b>										
Shipments - Livraisons .....	54,274	52,917	41,027	51,899	394,790	63,798	66,933	51,567	59,792	470,945
Inventory owned - Total - Des stocks possédés .....	84,351	83,986	80,331	88,285		98,061	34,417	98,664	98,233	
<b>374 - Manufacturers of pharmaceuticals and medicines - Fabricants de produits pharmaceutiques et de médicaments</b>										
Shipments - Livraisons .....	59,208	61,502	57,074	69,563	491,534	76,047	75,997	74,882	81,691	611,881
Inventory owned - Total - Des stocks possédés .....	214,205	218,671	215,191	215,657		234,907	236,850	244,300	243,507	
Raw materials - Matières premières .....	85,680	87,154	89,310	92,795		96,268	101,774	101,642	104,483	
Goods in process - Produits en cours .....	51,906	52,413	47,900	48,945		50,242	49,592	52,605	51,121	
Finished products - Produits finis .....	76,619	79,104	77,981	73,917		88,397	85,484	88,053	88,003	
<b>375 - Paint and varnish manufacturers - Fabricants de peintures et vernis</b>										
Shipments - Livraisons .....	52,309	58,342	48,154	47,282	366,181	66,706	68,844	56,578	60,045	442,131
Inventory owned - Total - Des stocks possédés .....	97,002	93,597	92,666	90,220		107,518	106,291	105,212	105,113	
Raw materials - Matières premières .....	42,702	41,244	44,723	40,544		50,412	50,496	50,252	48,439	
Goods in process - Produits en cours .....	3,801	3,652	3,778	3,717		4,847	4,891	4,953	4,922	
Finished products - Produits finis .....	50,499	48,714	47,165	45,959		52,259	50,906	50,007	51,761	
<b>376 - Manufacturers of soap and cleaning compounds - Fabricants de savon et de produits de nettoyage</b>										
Shipments - Livraisons .....	43,105	42,956	41,754	42,918	329,957	40,002	41,276	39,434	40,651	322,524
Inventory owned - Total - Des stocks possédés .....	84,524	90,808	85,957	84,339		87,574	89,374	84,172	86,256	
Raw materials - Matières premières .....	32,717	34,241	33,161	34,777		35,167	35,483	31,992	33,920	
Goods in process - Produits en cours .....	3,791	4,481	4,175	3,958		4,613	5,047	4,698	4,676	
Finished products - Produits finis .....	48,016	52,086	48,621	45,604		47,794	48,844	47,482	47,660	
<b>377 - Manufacturers of toilet preparations - Fabricants de produits de toilette</b>										
Shipments - Livraisons .....	23,455	25,965	22,539	26,844	201,923	28,830	32,813	26,579	36,489	163,944
Inventory owned - Total - Des stocks possédés .....	86,449	94,460	95,082	98,285		99,789	101,519	107,990	108,013	
Raw materials - Matières premières .....	48,630	51,650	54,760	56,834		53,354	55,354	58,975	58,183	
Goods in process - Produits en cours .....	4,208	4,775	5,043	5,045		8,844	9,512	8,819	8,777	
Finished products - Produits finis .....	33,611	38,035	35,279	36,406		37,591	36,653	40,196	41,126	

TABLE 6. Estimated Value of Shipments, Orders and Inventories in Selected Individual Industries - Concluded  
 TABLEAU 6. Valeur estimative des livraisons, commandes et stocks de certaines industries particulières - fin

Standard industrial classification (1970) Classification des activités économiques (1970)	1977					1978				
	May Mai	June Jun	July Juill.	Aug Août	Year to date Total cumu- latif	May Mai	June Jun	July(r) Juill.(r)	Aug.(p) Août(p)	Year to date Total cumu- latif
thousands of dollars - milliers de dollars										
<b>MAJOR GROUP 19 - CHEMICAL AND CHEMICAL PRODUCTS INDUSTRIES - Concluded - GROUPE 19 - INDUSTRIES CHIMIQUE - fin</b>										
<b>3781 - Manufacturers of pigments and dry Colours - Fabricants de pigments et de colorants secs</b>										
Shipments - Livraisons	15,942	16,241	12,651	15,399	115,038	20,340	21,170	18,181	20,478	147,861
Inventory owned - Total - Des stocks possédés	37,056	33,618	36,274	36,384		36,213	33,622	34,320	31,572	
Raw materials - Matières premières	17,347	14,621	14,978	15,431		15,014	13,156	13,882	12,276	
Goods in process - Produits en cours	3,729	3,752	3,892	3,687		3,221	3,756	3,527	4,227	
Finished products - Produits finis	15,980	15,245	17,404	17,266		17,978	16,710	16,911	15,069	
<b>3782 - Manufacturers of industrial chemicals (inorganic), n.e.s. - Fabricants de produits chimiques (inorganiques) industriels, n.e.a.</b>										
Shipments - Livraisons	114,775	94,850	83,136	77,730	686,997	158,660	113,038	92,568	92,940	874,737
Inventory owned - Total - Des stocks possédés	172,999	171,887	178,942	193,201		182,202	171,918	182,728	195,493	
Raw materials - Matières premières	64,370	65,214	68,571	72,721		55,641	65,002	66,994	74,237	
Goods in process - Produits en cours	29,258	30,501	31,210	34,242		35,414	31,411	36,100	35,015	
Finished products - Produits finis	79,371	76,172	79,161	86,238		91,147	75,505	79,634	86,241	
<b>3783 - Manufacturers of industrial chemicals (organic), n.e.s. - Fabricants de produits chimiques (organiques) industriels, n.e.a.</b>										
Shipments - Livraisons	135,690	128,129	105,046	116,463	921,141	159,187	153,530	121,504	144,239	1,089,984
Inventory owned - Total - Des stocks possédés	165,808	154,059	162,068	165,891		189,351	186,457	200,596	195,953	
Raw materials - Matières premières	72,188	70,077	68,086	71,570		87,982	92,521	95,600	96,454	
Goods in process - Produits en cours	8,820	7,785	8,307	7,978		8,104	9,190	9,312	9,954	
Finished products - Produits finis	84,800	76,197	85,675	86,343		93,265	84,746	95,684	89,545	
<b>3791 - Manufacturers of printing inks - Fabricants d'encre d'imprimerie</b>										
Shipments - Livraisons	6,809	7,474	5,984	6,896	52,763	8,203	8,770	7,954	8,575	63,104
Inventory owned - Total - Des stocks possédés	14,444	13,881	14,400	14,070		13,693	14,869	15,617	15,556	
<b>3799 - Miscellaneous chemical industries, n.e.s. - Fabricants de produits chimiques divers, n.e.a.</b>										
Shipments - Livraisons	81,953	83,685	69,729	74,357	597,769	102,388	108,461	91,514	104,119	761,959
Inventory owned - Total - Des stocks possédés	135,273	131,717	130,741	130,225		173,396	160,005	159,175	156,836	
Raw materials - Matières premières	64,603	63,216	62,200	60,855		73,955	69,724	69,362	69,017	
Goods in process - Produits en cours	20,459	21,906	21,866	21,500		31,358	30,339	31,889	31,347	
Finished products - Produits finis	50,211	46,595	46,675	47,870		68,083	59,942	57,924	56,472	
<b>MAJOR GROUP 20 - MISCELLANEOUS MANUFACTURING INDUSTRIES - GROUPE 20 - INDUSTRIES MANUFACTURIÈRES DIVERSES</b>										
<b>391 - Scientific and professional equipment industries - Fabrication de matériel scientifique et professionnel</b>										
Shipments - Livraisons	59,017	64,212	57,666	59,948	478,113	75,469	76,876	68,486	71,005	569,138
Inventory owned - Total - Des stocks possédés	165,510	169,046	170,967	172,951		200,347	200,865	203,436	203,176	
<b>392 - Jewellery and silverware industry - Fabrication de bijouterie et d'orfèvrerie</b>										
Shipments - Livraisons	27,918	27,659	25,317	31,225	218,036	32,654	32,149	30,536	40,580	270,990
Inventory owned - Total - Des stocks possédés	76,547	78,713	77,884	77,672		81,246	75,410	98,828	112,196	
<b>3931 - Sporting goods manufacturers - Fabricants d'articles de sport</b>										
Shipments - Livraisons	18,760	20,650	20,903	19,407	144,323	22,959	25,699	26,003	31,737	182,211
Inventory owned - Total - Des stocks possédés	63,305	65,205	67,637	76,605		88,643	89,719	101,469	98,347	
<b>3932 - Toy and games manufacturers - Fabricants de jeux et de jouets</b>										
Shipments - Livraisons	14,417	14,662	15,560	17,889	116,782	14,722	17,538	18,157	21,151	128,593
Inventory owned - Total - Des stocks possédés	34,458	35,446	35,530	34,593		44,339	44,842	41,490	39,719	

TABLE 7. Ratios of Total Inventory Owned and Finished Products to Shipments  
by Industry Groups (Based on Seasonally Adjusted Estimates)

TABLEAU 7. Rapports du total des stocks possédés et des produits finis aux livraisons  
par groupes d'industries (Bases sur les chiffres désaisonnalisés)

Industry groups Groupe d'industries	Total inventory owned to shipments Total des stocks possédés aux livraisons							
	Average	Average	Average	April	May	June	July(r)	August(p)
	1975	1976	1977	1978	1978	1978	1978	1978
	Moyennes	Moyennes	Moyennes	Avril	Mai	Juin	Juill.(r)	Août(p)
1	1.53	1.50	1.46	1.33	1.31	1.31	1.30	1.33
2	4.33	5.42	5.46	5.93	5.31	5.61	5.32	6.14
3	2.67	2.44	2.43	2.36	2.31	2.11	2.19	2.19
4	2.37	2.50	2.54	1.94	1.97	2.04	2.10	2.17
5	2.56	2.49	2.43	2.30	2.24	2.32	2.32	2.18
6	2.57	2.65	2.51	2.27	2.17	1.86	2.17	2.08
7	2.16	2.16	2.11	2.04	2.07	1.82	2.06	1.93
8	2.13	1.85	1.66	1.62	1.51	1.51	1.40	1.46
9	2.30	2.27	2.25	1.97	1.95	1.96	2.10	1.90
10	1.82	1.67	1.66	1.54	1.49	1.46	1.42	1.46
11	1.05	0.88	0.81	0.80	0.84	0.80	0.81	0.81
12	2.70	2.82	2.71	2.27	2.28	2.17	2.12	2.47
13	2.55	2.43	2.22	2.13	2.24	2.09	2.05	2.15
14	3.47	3.20	3.20	2.91	2.89 r	3.01 r	2.85	2.70
15	1.52	1.40	1.36	1.49	1.60	1.39	1.38	1.57
16	3.05	3.02	3.07	2.95	3.04 r	2.90 r	3.04	3.00
17	1.75	1.73	1.64	1.61	1.61	1.61	1.55	1.58
18	1.84	1.91	1.96	1.85	1.75	1.90	1.78	1.69
19	2.39	2.24	2.10	1.90	1.88	1.88	1.95	1.88
20	2.98	2.73	2.79	2.77	2.67	2.67	2.81	2.80
Non-durable goods - Biens non durables	1.93	1.88	1.85	1.73	1.70	1.69	1.70	1.88
Durable goods - Biens durables	2.33	2.20	2.09	2.00	2.05 r	1.93 r	1.90	2.02
All industries - Toutes les industries	2.11	2.03	1.96	1.85	1.86 r	1.76 r	1.79	1.84
	Finished products to shipments Produits finis aux livraisons							
	Average	Average	Average	April	May	June	July(r)	August(p)
	1975	1976	1977	1978	1978	1978	1978	1978
	Moyennes	Moyennes	Moyennes	Avril	Mai	Juin	Juill.(r)	Août(p)
1	0.61	0.61	0.58	0.55	0.54	0.54	0.53	0.55
2	2.21	2.93	3.19	3.39	3.34	3.75	3.59	4.12
3	1.56	1.43	1.45	1.37	1.36	1.23	1.29	1.23
4	0.74	0.69	0.79	0.58	0.56	0.52	0.53	0.53
5	0.98	0.94	0.90	0.84	0.82	0.86	0.87	0.79
6	0.91	0.97	0.96	0.86	0.80	0.70	0.83	0.80
7	0.70	0.64	0.65	0.63	0.68	0.60	0.66	0.61
8	0.86	0.79	0.70	0.69	0.65	0.63	0.59	0.61
9	0.54	0.52	0.57	0.51	0.49	0.50	0.53	0.49
10	0.51	0.49	0.56	0.46	0.43	0.42	0.40	0.42
11	0.25	0.22	0.20	0.20	0.21	0.20	0.21	0.20
12	0.66	0.78	0.79	0.66	0.67	0.64	0.61	0.73
13	0.58	0.56	0.53	0.49	0.50	0.48	0.47	0.48
14	0.76	0.75	0.77	0.69	0.72 r	0.75 r	0.69	0.63
15	0.29	0.28	0.28	0.29	0.32	0.25	0.26	0.27
16	1.03	1.02	1.08	1.07	1.11 r	1.07 r	1.12	1.08
17	0.76	0.78	0.72	0.70	0.70	0.70	0.69	0.71
18	0.98	0.96	0.96	0.91	0.81	0.86	0.83	0.79
19	0.98	1.00	0.93	0.86	0.84	0.80	0.84	0.81
20	0.82	0.78	0.81	0.79	0.75	0.74	0.79	0.78
Non-durable goods - Biens non durables	0.76	0.76	0.76	0.70	0.69	0.68	0.69	0.68
Durable goods - Biens durables	0.62	0.62	0.60	0.57	0.59 r	0.54 r	0.54	0.56
All industries - Toutes les industries	0.69	0.69	0.69	0.65	0.64 r	0.62 r	0.62	0.63



TABLE 8. Industries classified by Economic Use Groups  
 TABLEAU 8. Industries classées selon les groupes économiques d'utilisation

Standard Industrial Classification (1970) Classification type des industries (1970)	Economic use groups Groupes économiques d'utilisation						Supplementary classification automotive products(1) Classification complémentaire produits de l'automobile(1)
	Non-durable consumer goods Biens de consommation non durables	Durable consumer goods Biens de consommation durables	Machinery and equipment Machine et matériel	Construction materials and components Matériaux et éléments de construction	Other intermediate goods and supplies Autres produits et fournitures intermédiaires	Export-based Orientées vers l'exportation	
industry number - numéro de l'industrie							
<b>1 - FOOD AND BEVERAGE INDUSTRIES - INDUSTRIE DES ALIMENTS ET BOISSONS</b>							
Slaughtering and meat processors - Abattage et conditionnement de la viande	1011						
Poultry processors - Conditionnement de la volaille	1012						
Fish products industry - Industrie de la transformation du poisson						102	
Fruit and vegetable canners and preservers - Conserveries de fruits et de légumes	1031						
Frozen fruit and vegetable processors - Préparation de fruits et de légumes congelés	1032						
Dairy products industry - Industrie laitière	104						
Flour and breakfast cereal products industry - Meunerie et fabrication de céréales de table							105
Feed industry - Fabrication d'aliments pour les animaux							106
Biscuit manufacturers - Fabricants de biscuits	1071						
Bakeries - Boulangeries	1072						
Confectionery manufacturers - Fabricants de confiserie	1081						
Cane and beet sugar processors - Traitement du sucre de canne et de betteraves							1082
Vegetable oil mills - Moulins à huile végétale							1083
Miscellaneous food processors, n.e.s. - Traitement de produits alimentaires divers, n.e.s.	1089						
Soft drink manufacturers - Fabricants de boissons gazeuses	1091						
Distilleries - Distilleries							1092
Breweries - Brasseries	1093						
Wineries - Producteurs de vin	1094						
<b>2 - TOBACCO PRODUCTS INDUSTRIES - INDUSTRIE DU TABAC</b>							
Leaf tobacco processors - Traitement du tabac en feuilles							151
Tobacco products manufacturers - Fabricants de produits du tabac	153						
<b>3 - RUBBER AND PLASTICS PRODUCTS INDUSTRIES - INDUSTRIE DU CAOUTCHOUC ET DES PRODUITS EN MATIÈRE PLASTIQUE</b>							
Tire and tube manufacturers - Fabricants de pneus et de chambres à air						1623	1623
Rubber foot wear manufacturers - Fabricants de chaussures en caoutchouc	1624						
Miscellaneous rubber products manufacturers - Fabricants de produits divers en caoutchouc						1629	
Plastics fabricating industry, n.e.s. - Fabrication d'articles en matière plastique, n.e.s.							165
<b>4 - LEATHER INDUSTRIES - INDUSTRIE DU CUIR</b>							
Leather tanneries - Tanneries							172
Shoe factories - Fabriques de chaussures	174						
Leather glove factories - Fabriques de gants, en cuir	175						
Boot and shoe findings manufacturers - Fabricants d'accessoires pour bottes et chaussures						1792	
Miscellaneous leather products manufacturers - Fabricants d'articles divers, en cuir	1799						
<b>5 - TEXTILE INDUSTRIES - INDUSTRIE TEXTILE</b>							
Cotton yarn and cloth mills - Filature et tissage du coton							181
Wool yarn and cloth mills - Filature et tissage de la laine							182
Man-made fibre, yarn and cloth mills - Fabrication de fibres, files et tissus artificiels et synthétiques							183
Cordage and twine industry - Corderie et ficellerie (fabrication)							184
Fibre processing mills - Usines de traitement de fibres							1851
Pressed and punched felt mills - Fabriques de feutre pressé et aéré							1852
Carpet, mat and rug industry - Industrie des tapis, des carpettes et de la moquette		186					
Cotton and jute bags manufacturers - Fabricants de sacs de coton et de jute							1871
Canvas products manufacturers - Fabricants d'articles en grosse toile		1872					
Automobile fabric accessories industry - Industrie des accessoires en tissu pour l'automobile							188
Thread mills - Fabriques de fil							1891
Narrow fabric mills - Ruhanerie (fabrication)							1892

See footnote(s) at end of table. - voir renvoi(s) à la fin du tableau.

TABLE 8. Industries classified by Economic Use Groups - Continued  
 TABLEAU 8. Industries classées selon les groupes économiques d'utilisation - suite

Standard Industrial Classification (1970) Classification type des industries (1970)	Economic use groups Groupes économiques d'utilisation						Supplementary classification, automotive products(1) Classification complémentaire, produits de l'automobile(1)
	Non-durable consumer goods Biens de consommation non durables	Durable consumer goods Biens de consommation durables	Machinery and equipment Machine et matériel	Construction materials and components Matériaux et éléments de construction	Other intermediate goods and supplies Autres produits et fournitures intermédiaires	Export-based Orientées vers l'exportation	
	industry number - numéro de l'industrie						
<b>5 - TEXTILE INDUSTRIES - Concluded - INDUSTRIE TEXTILE - fin</b>							
Embroidery, pleating and hemstitching manufacturers - Fabricants de broderies, plissage et ourlets à jour.....						1893	
Textile dyeing and finishing plants - Usines de teinture et de finissage de textile.....						1894	
Miscellaneous textile industries, n.e.s. - Industries textiles diverses, n.e.a....	1899						
<b>6 - KNITTING MILLS - BONNETERIE</b>							
Hosiery mills - Industrie des bas et chaussettes.....	231						
Knitting mills (except hosiery mills) - Bonneterie (sauf fabrication des bas et chaussettes).....	239						
<b>7 - CLOTHING INDUSTRIES - INDUSTRIE DE L'HABILLEMENT</b>							
Men's clothing factories - Usines de confection de vêtements pour hommes	2431						
Men's clothing contractors - Confectionneurs à forfait de vêtements pour hommes.....	2432						
Women's clothing factories - Usines de confection de vêtements pour dames.....	2441						
Women's clothing contractors - Confectionneurs à forfait de vêtements pour dames.....	2442						
Children's clothing industry - Industrie des vêtements pour enfants.....	245						
Fur goods industry - Industrie des articles en fourrure.....	246						
Foundation garment industry - Industrie des corsets et soutiens-gorge.....	248						
Glove manufacturers - Fabricants de gants en tissu.....	2491						
Hat and cap industry - Industrie des chapeaux et casquettes.....	2492						
Miscellaneous clothing industries, n.e.s. - Industries diverses du vêtement, n.e.a.....	2499						
<b>8 - WOOD INDUSTRIES - INDUSTRIE DU BOIS</b>							
Shingle mills - Usines de bardeaux.....						2511	
Sawmills, and planing mills (except shingle mills) - Scieries et ateliers de rabotage.....						2513	
Veneer and plywood mills - Fabriques de placages et contreplaqués.....				252			
Sash door and other millwork plants, n.e.s. - Industrie des portes, chassis et autres bois ouvrés, n.e.a.....				2541			
Hardwood flooring plants - Fabrication de parquets en bois dur.....				2542			
Manufacturers of pre-fabricated buildings (wood frame construction) - Prefabrication de bâtiments (charpentes en bois).....				2543			
Wooden box factories - Fabriques de boîtes en bois.....					256		
Coffin and casket industry - Industrie des cercueils.....	258						
Wood preservation industry - Traitement protecteur du bois.....					2591		
Wood lundles and turning industry - Fabrication de manches en bois et tournage sur bois.....					2592		
Manufacturers of particle board - Fabricants de panneaux agglomérés.....				2593			
Miscellaneous wood industries, n.e.s. - Industries diverses du bois, n.e.a.....					2599		
<b>9 - FURNITURE AND FIXTURE INDUSTRIES - INDUSTRIE DU MEUBLE ET DES ARTICLES D'AMEUBLEMENT</b>							
Furniture re-upholstery and repair shops - Réfection de rembourrage et réparation de meubles.....	2611						
Household furniture manufacturers, n.e.s. - Industrie des meubles de maison, n.e.a.....	2619						
Office furniture manufacturers - Industrie des meubles de bureau.....			264				
Miscellaneous furniture and fixtures manufacturers - Industrie des articles d'ameublement divers.....			266				
Electric lamp and shade manufacturers - Industrie des lampes électriques et des abat-jour.....	268						
<b>10 - PAPER AND ALLIED INDUSTRIES - INDUSTRIE DU PAPIER ET ACTIVITÉS ANNEXES</b>							
Pulp and paper mills - Usines de pâtes et papiers.....						271	
Asphalt roofing manufacturers - Fabricants de papier de couverture asphalté.....				272			
Folding carton and set-up box manufacturers - Fabricants de cartons pliants et de boîtes montées.....					2731		
Corrugated box manufacturers - Fabricants de boîtes en carton ondulé.....					2732		
Paper and plastic bag manufacturers - Fabricants de sacs en papier et en plastique.....					2733		
Miscellaneous paper converters - Transformations diverses du papier.....					274		

See footnote(s) at end of table. - Voir renvoi(s) à la fin du tableau.

TABLE 8. Industries classified by Economic Use Groups — Continued  
 TABLEAU 8. Industries classées selon les groupes économiques d'utilisation — suite

Standard Industrial Classification (1970) Classification type des industries (1970)	Economic use groups Groupes économiques d'utilisation						Supplementary classification, automotive products (1) Classification complémentaire, produits de l'automobile (1)
	Non-durable consumer goods Biens de consommation non durables	Durable consumer goods Biens de consommation durables	Machinery and equipment Machine et matériel	Construction materials and components Matériaux et éléments de construction	Other intermediate goods and supplies Autres produits et fournitures intermédiaires	Export-based Orientées vers l'exportation	
	industry number — numéro de l'industrie						
<b>11 — PRINTING, PUBLISHING AND ALLIED INDUSTRIES — IMPRIMERIE, ÉDITION ET ACTIVITÉS ANNEXES</b>							
Commercial printing — Imprimerie commerciale.....							286
Platemaking, typesetting and trade bindery industry — Industrie du clichage, de la composition et de la reliure commerciale.....							287
Publishing only — Édition seulement.....	288						
Printing and publishing — Édition et impression.....	289						
<b>12 — PRIMARY METAL INDUSTRIES — PREMIÈRE TRANSFORMATION DES MÉTAUX</b>							
Iron and steel mills — Sidérurgie.....							291
Steel pipe and tube mills — Fabriques de tubes et tuyaux d'acier.....				292			
Iron foundries — Fonderies de fer.....							294
Smelting and refining — Fonte et affinage.....						295	
Aluminum rolling, casting and extruding — Laminage, moulage et extrusion de l'aluminium.....							296
Copper and copper alloy rolling, casting and extruding — Laminage, moulage et extrusion du cuivre et de ses alliages.....							297
Metal rolling, casting and extruding, n.e.s. — Laminage, moulage et extrusion des métaux, n.e.s.....							298
<b>13 — METAL FABRICATING INDUSTRIES (EXCEPT MACHINERY AND TRANSPORTATION EQUIPMENT INDUSTRIES) — FABRICATION DE PRODUITS EN MÉTAL (SAUF MACHINES ET ÉQUIPEMENT DE TRANSPORT)</b>							
Boiler and plate works — Industrie des chaudières et des plaques.....							301
Fabricated structural metal industry — Fabrication d'éléments de charpente métallique.....							302
Metal door and window manufacturers — Fabricants de portes et fenêtres métalliques.....							3031
Ornamental and architectural metal industry n.e.s. — Fabrication de produits métalliques d'architecture et d'ornement, n.e.s.....							3039
Metal coating industry — Industrie du revêtement des métaux.....							3041
Metal stamping and pressing industry — Industrie de l'emboutissage et du matriçage des métaux.....							3042
Wire and wire products manufacturers — Industrie du fil métallique et de ses produits.....							305
Hardware, tool and cutlery manufacturers — Fabricants de quincaillerie, d'outillage et de coutellerie.....							306
Heating equipment manufacturers — Fabricants d'appareils de chauffage.....				307			
Machine shops — Ateliers d'usinage.....							308
Miscellaneous metal fabricating industries — Fabrication de produits métalliques divers.....							309
<b>14 — MACHINERY INDUSTRIES (EXCEPT ELECTRICAL MACHINERY) — FABRICATION DE MACHINES (SAUF ÉLECTRIQUES)</b>							
Agriculture implement industry — Fabricants d'instruments aratoires.....							311
Miscellaneous machinery and equipment manufacturers — Fabricants de machines et d'équipement divers.....			315				
Commercial refrigeration and air conditioning equipment manufacturers — Fabricants d'équipement commercial de réfrigération et de climatisation.....				316			
Office and store machinery manufacturers — Fabricants de machines pour le bureau et le commerce.....			318				

See footnotes at end of table. — Voir renvois à la fin du tableau.

TABLE 8. Industries classified by Economic Use Groups – Continued  
 TABLEAU 8. Industries classées selon les groupes économiques d'utilisation – suite

Standard Industrial Classification (1970) Classification type des industries (1970)	Economic use groups Groupes économiques d'utilisation						Supplementary classification automotive products (1) Classification complémentaire produits de l'automobile (1)
	Non-durable consumer goods Biens de consommation non durables	Durable consumer goods Biens de consommation durables	Machinery and equipment Machine et matériel	Construction materials and components Matériaux et éléments de construction	Other intermediate goods and supplies Autres produits et fournitures intermédiaires	Export-based Orientées vers l'exportation	
	industry number – numéro de l'industrie						
<b>15 – TRANSPORTATION EQUIPMENT INDUSTRIES – INDUSTRIE DU MATÉRIEL DE TRANSPORT</b>							
Aircraft and aircraft parts manufacturers – Fabricants d'aéronefs et de pièces .....			321				
Motor vehicle manufacturers – Fabricants de véhicules automobiles .....						323	323
Truck body manufacturers – Fabricants de carrosseries de camions .....			3241				3241
Non-commercial trailer manufacturers – Fabricants de remorques à usage non commercial .....		3242					
Commercial trailer manufacturers – Fabricants de remorques à usage commercial .....			3243				3243
Motor vehicle parts and accessories manufacturers – Fabricants de pièces et accessoires d'automobiles .....					325		325
Railroad rolling stock industry – Fabricants de matériel ferroviaire roulant .....			326				
Shipbuilding and repair – Construction et réparation de navires .....			327				
Boat building and repair – Construction et réparation d'embarcations .....		328					
Miscellaneous vehicle manufacturers – Fabricants de véhicules divers .....		329					
<b>16 – ELECTRICAL PRODUCTS INDUSTRIES – FABRICATION DE PRODUITS ÉLECTRIQUES</b>							
Manufacturers of small electrical appliances – Fabricants de petits appareils électriques .....			331				
Manufacturers of major appliances (electric and non-electric) – Fabricants de gros appareils (électriques ou non) .....			332				
Manufacturers of lighting fixtures – Fabricants d'appareils d'éclairage .....				333			
Manufacturers of household radio and television receivers – Fabricants de radiorecepteurs et de téléviseurs ménagers .....			334				
Communications equipment manufacturers – Fabricants d'équipement de télécommunication .....				335			
Manufacturers of electrical industrial equipment – Fabricants d'équipement électrique industriel .....			336				
Manufacturers of electric wire and cable – Fabricants de fils et de câbles électriques .....				338			
Battery manufacturers – Fabricants d'accumulateurs .....		3391					3391
Manufacturers of miscellaneous electrical products n.e.s. – Fabricants de produits électriques divers, n.e.s. ....				3399			
<b>17 – NON-METALLIC MINERAL PRODUCTS INDUSTRIES – FABRICATION DE PRODUITS MINÉRAUX NON MÉTALLIQUES</b>							
Clay products manufacturers (from domestic clays) – Fabricants de produits en argile (de provenance canadienne) .....				3511			
Clay products manufacturers (from imported clays) – Fabricants de produits en argile (importée) .....				3512			
Cement manufacturers – Fabricants de ciment .....				352			
Stone products manufacturers – Fabricants de produits en pierre .....				353			
Concrete pipe manufacturers – Fabricants de tuyaux en béton .....				3541			
Manufacturers of structural concrete products – Fabricants d'éléments de structure en béton .....				3542			
Concrete products manufacturers n.e.s. – Fabricants de produits en béton (n.e.s.) .....				3549			
Ready-mix concrete manufacturers – Fabricants de béton préparé .....				355			
Glass manufacturers – Fabricants de verre .....					3561		
Glass products manufacturers – Fabricants d'articles en verre .....					3562		
Abrasive manufacturers – Fabricants d'abrasifs .....						357	
Lime manufacturers – Fabricants de chaux .....					358		
Refractories manufacturers – Fabricants de produits réfractaires .....					3594		
Miscellaneous non-metallic mineral products industries n.e.s. – Industries des produits minéraux non métallique divers, n.e.s. ....							3599

See footnote(s) at end of table. – Voir renvoi(s) à la fin du tableau.

TABLE 8. Industries classified by Economic Use Groups – Concluded  
 TABLEAU 8. Industries classées selon les groupes économiques d'utilisation – fin

Standard Industrial Classification (1970)  Classification type des industries (1970)	Economic use groups Groupes économiques d'utilisation						Supple- mentary classifi- cation, automotive products(1)  Classifi- cation comple- mentaire, produits de l'auto- mobile(1)
	Non-durable consumer goods	Durable consumer goods	Machinery and equipment	Construction materials and components	Other intermediate goods and supplies	Export- based	
	Biens de consommation non durables	Biens de consommation durables	Machine et materiel	Matériaux et éléments de construction	Autres produits et fournitures intermédi- aires	Orientées vers l'expor- tation	
	industry number	numéro de l'industrie					
<b>18 – PETROLEUM AND COAL PRODUCTS INDUSTRIES – FABRICATION DE PRODUITS DU PÉTROLE ET DU CHARBON</b>							
Petroleum refining – Raffinage de pétrole .....	3651						3651
Manufacturers of lubricating oils and greases – Fabrication d'huiles et graisses lubrifiantes .....					3652		3652
Miscellaneous petroleum and coal products industries – Fabricants de dérivés divers du pétrole et du charbon .....				369			
<b>19 – CHEMICAL AND CHEMICAL PRODUCTS INDUSTRIES – INDUSTRIE CHIMIQUE</b>							
Manufacturers of mixed fertilizers – Fabricants d'engrais composés .....						372	
Manufacturers of plastics and synthetic resins – Fabricants de matières plastiques et de résines synthétiques .....						373	
Manufacturers of pharmaceuticals and medicines – Fabricants de produits pharmaceutiques et de médicaments .....	374						
Paint and varnish manufacturers – Fabricants de peintures et vernis .....				375			
Manufacturers of soap and cleaning compounds – Fabricants de savon et de produits de nettoyage .....	376						
Manufacturers of toilet preparations – Fabricants de produits de toilette .....	377						
Manufacturers of pigments and dry colors – Fabricants de pigments et de colorants secs .....						3781	
Manufacturers of industrial chemicals (inorganic) n.e.s. – Fabricants de produits chimiques (inorganiques) industriels, n.e.s. ....						3782	
Manufacturers of industrial chemicals (organic) n.e.s. – Fabricants de produits chimiques (organiques) industriels, n.e.s. ....						3783	
Manufacturers of printing inks – Fabricants d'encres d'imprimerie .....						3791	
Miscellaneous chemical industries, n.e.s. – Fabricants de produits chimiques divers, n.e.s. ....						3799	
<b>20 – MISCELLANEOUS MANUFACTURING INDUSTRIES – INDUSTRIES MANUFACTURIÈRES DIVERSES</b>							
Instrument and related products manufacturers – Fabricants d'instru- ments et produits similaires .....			3911				
Clock and watch manufacturers – Fabricants de montres et horloges .....		3912					
Orthopaedic and surgical appliance manufacturers – Fabricants d'appareils orthopédiques et chirurgicaux .....		3913					
Ophthalmic goods manufacturers – Fabricants d'articles ophtalmiques .....		3914					
Dental laboratories – Ateliers de mécanicien-dentiste .....		3915					
Jewellery and silverware industry – Fabrication de bijouterie et d'orfèvrerie .....		392					
Sporting goods manufacturers – Fabricants d'articles de sport .....		3931					
Toys and games manufacturers – Fabricants des jouets et jeux .....		3932					
Signs and displays industry – Fabrication d'enseignes et étalages .....			397				
Broom, brush and mop manufacturers – Fabricants de balais, de brosses et de balais à franges .....	3991						
Button, buckle and fastener manufacturers – Fabricants de boutons, de boucles et d'agrafes .....						3992	
Floor tile, linoleum and coated fabrics manufacturers – Fabricants de carreaux, de dalles, de linoléum et de tissus enduits .....						3993	
Sound recording and musical instrument manufacturers – Enregistrement du son et fabrication d'instruments de musique .....		3994					
Stamp and stencil (rubber & metal) manufacturers – Fabricants de tampons et de pochoirs (en caoutchouc ou en métal) .....						3995	
Pen and pencil manufacturers – Fabricants de stylos et de crayons .....	3996						
Typewriter supplies manufacturers – Fabricants de fournitures pour la dactylographie .....						3997	
Foot dressing and dyeing – Apprêtage et teinture de fourrure .....						3998	
Other miscellaneous manufacturing industries – Autres industries manufacturières diverses .....						3999	

(1) These industries are also included in the appropriate economic use group. Les industries sont aussi comprises dans leur groupe économique d'utilisation.

## CONCEPTS AND METHODS

Inventories, shipments and orders values in this publication are monthly projections of annual census of manufactures values based on returns from a stratified, systematic sample of manufacturing establishments. The data in the May 1978 publication are the first to be adjusted to the 1975 census. Values for years prior to and including 1975 have been benchmarked to the relevant census and the aggregate of monthly shipments in those years should correspond with published census values. Because the monthly estimates subsequent to 1975 are projections these totals are subject to adjustment when more recent census data become available. Inventory estimates for December, published here, differ from year-end census values to the extent that census totals include individual establishment reports for fiscal years that may end on dates other than December 31. In addition, some components of inventory are included in the monthly survey's benchmark value that may not be included in census inventories. Unfilled orders are published for industries where maintenance of a continuing record of the value of an establishment's backlog is a normal part of the accounting procedure.

The population is divided into groups of large, medium and small establishments according to the total value of shipments reported for the census year. Monthly values are sought for all large establishments and a sample is chosen separately for each of the other two groups. Sample unit values are weighted according to the inverse of their probability of selection. This sample is revised annually in accordance with the census base. To facilitate timely response from company accounting departments, combination reports are accepted from companies with more than one establishment. Estimates of current values are accepted from establishments where the inventory and unfilled orders levels are not measured at the end of each accounting period. There are about 10,000 establishments in the reporting panel.

Isolation of component values of inventory by level of fabrication in each industry, where possible, is important for economic studies as well as for derivation of production values. To facilitate this, respondents are asked to report their book values of raw materials, work in process, finished products and progress payments separately. The inventory levels are calculated on a Canada-wide basis, not by province.

Both inventory held and inventory owned are published. The difference, inventory held but not owned, is the value of progress payments received by manufacturers for partially completed items such as aircraft, ships or structures using fabricated steel. As work proceeds on such items, total inventory values increase until the time of delivery. By deducting the balance or progress payments on manufacturers' books from total inventory, the value of manufacturer's investment in inventory is derived. At the same time, by reflecting the receipt of progress payments in shipments each month, it is possible to reduce the distortion in the affected series that would be caused when

## CONCEPTS ET MÉTHODES

Les chiffres sur les stocks, les livraisons et les commandes qui figurent dans cette publication sont des projections mensuelles des résultats du recensement annuel des manufactures établies à partir des déclarations d'un échantillon stratifié et systématique d'établissements manufacturiers. Les données que contient la publication de mai 1978 sont les premières qui soient ajustées en fonction du recensement de 1975. Les chiffres pour les années jusqu'à 1975 inclusivement ont été raccordés aux recensements en cause et la somme des livraisons mensuelles de ces années doit être égale aux résultats de recensements qui ont été publiés. Comme les estimations mensuelles postérieures à 1975 sont des projections, elles pourront être rectifiées lorsqu'on disposera des données de recensement plus récentes. Les estimations sur les stocks publiées dans ce bulletin sont celles de décembre; elles diffèrent donc des chiffres du recensement se rapportant à la fin de l'année dans la mesure où les totaux du recensement comprennent les déclarations de certains établissements pour des années financières qui peuvent prendre fin à d'autres dates qu'au 31 décembre. En outre, certains éléments des stocks compris dans la valeur-repère de l'enquête mensuelle peuvent ne pas être compris dans les stocks du recensement. Les commandes en carnet sont publiées pour les industries où la comptabilité normale prévoit de consigner la valeur des commandes en souffrance des établissements d'une manière suivie.

La population se divise en trois groupes d'établissements (grands, moyens et petits) suivant la valeur totale des livraisons déclarées pour l'année de recensement. On demande des déclarations mensuelles à tous les grands établissements et on tire un échantillon séparé pour chacun des deux autres groupes. Les valeurs de l'échantillon sont pondérées en relation inverse de la probabilité qu'elles soient choisies. Cet échantillon est révisé annuellement suivant les résultats du recensement. Dans le but d'aider les services de comptabilité des sociétés à envoyer leurs déclarations à temps, Statistique Canada accepte une déclaration globale pour les sociétés ayant plus d'un établissement et une estimation des chiffres sources pour les établissements dont les stocks et les commandes en carnet ne sont pas recensés à la fin de chaque exercice comptable. On compte environ 10,000 établissements qui produisent des déclarations.

Il est important d'isoler les chiffres des éléments des stocks selon le stade de fabrication dans chaque industrie, lorsque c'est possible, afin de faire des études économiques et des extrapolations des chiffres de production. À cet effet, on demande aux enquêtés de déclarer séparément la valeur comptable de leur matières, de leurs produits en cours, de leurs produits finis et de leurs acomptes à valoir. Les niveaux des stocks sont calculés pour l'ensemble du Canada et non au niveau provincial.

On publie la valeur des stocks détenus et des stocks possédés. La différence entre les deux donne la valeur des acomptes versés par les fabricants sur des produits dont la fabrication n'est qu'en partie achevée comme les avions, les bateaux ou des constructions qui utilisent des semi-produits en acier. À mesure que la fabrication de ces produits avance, la valeur globale des stocks augmente jusqu'au moment de la livraison. En déduisant le solde des acomptes comptabilisés par les fabricants de l'ensemble des stocks, on obtient la somme investie dans les stocks par les fabricants. De même, en tenant compte des acomptes à valoir dans les livraisons mensuelles, on peut réduire la distorsion qui surviendrait dans les séries en

responding companies finally treat such items of relatively high value as completed sales.

Most establishments that maintain order books strike a value of unfilled orders at the end of each accounting period. The survey seeks this value which is defined as orders received but not shipped or treated as a sale whether or not work has been done on them or they can be filled from existing stocks. No estimate of this value is made for those industries where orders are customarily filled as received from stocks on hand and orders books are, therefore, not generally maintained.

New orders, a series of considerable economic interest, is a residual value derived from shipments and unfilled orders. All shipments within any month result from an order received either during that month or at some earlier time. Because unfilled orders are measured, the new orders are the total shipments within any month plus the change in the total of unfilled orders from the end of the previous month to the end of the month under review.

Because a constant sample is used between census revision, values must be imputed for each establishment if no response has been received by compilation time. This is largely done by mechanical methods which take into account the activity of similar establishments from which reports have been received. Calculation of revised estimates for the immediately prior month in conjunction with preliminary estimates for the immediately prior month in conjunction with preliminary estimates from the current month permits use of values reported too late for the first compilation. When respondents report values for periods earlier than that of the revised current estimates, the responses are used to correct the trends when the series are updated to new census benchmarks.

Definitions, classifications and groupings are taken from the census of manufactures.

The January 1973 issue of this publication contains a more detailed description of the concepts and survey methods from these series.

### Historical Series

Major series published in this issue are stored in CANSIM, the computerized time series data bank of Statistics Canada. All or any part of these series may be purchased on magnetic tape or as computer print-outs. For further information direct inquiries to:

General Time Series Staff,  
Statistics Canada,  
Ottawa, Ontario, K1A 0Z8

cause au moment où les sociétés observées considèrent en fin de compte des produits d'une valeur relativement grande comme des ventes achevées.

La plupart des établissements qui tiennent des carnets de commandes établissent la valeur des commandes en carnet à la fin de chaque exercice comptable. Lors de l'enquête, nous demandons cette valeur, qui est considérée comme commandes reçues mais non encore expédiées, que des travaux aient été effectués ou non à leur égard, lorsque la commande peut être honorée à partir des stocks existants. Cette valeur n'est pas estimée dans le cas des entreprises qui exécutent habituellement les commandes dès réceptions, à partir de leurs stocks et qui par conséquent ne tiennent pas de carnet de commande.

Les séries sur les nouvelles commandes, qui présentent beaucoup d'intérêt du point de vue économique, donnent la valeur résiduelle établie à partir des livraisons et des commandes en carnet. Toutes les livraisons effectuées au cours d'un mois donné résultent d'une commande reçue soit pendant ce mois, soit avant. Étant donné qu'on évalue les commandes en carnet, les nouvelles commandes représentent le total des livraisons au cours d'un mois donné plus la différence entre le total des commandes en carnet à la fin du mois précédent et le total des commandes en carnet à la fin du mois observé.

Étant donné qu'un échantillon constant est utilisé entre les révisions censitaires, il faut imputer des données pour chaque établissement lorsqu'on n'a pas les déclarations au moment de l'exploitation des données. L'imputation des données se fait surtout par des moyens mécaniques qui tiennent compte de l'activité d'établissements semblables qui ont fait parvenir des déclarations. Le calcul des estimations révisées pour le mois précédent et des estimations préliminaires pour le mois observé permet d'utiliser les données déclarées trop tard pour la première compilation. Lorsque les répondants déclarent les chiffres correspondants aux périodes antérieures à celle des estimations révisées actuelles, les réponses servent à corriger les tendances lorsque les séries sont mises à jour d'après les nouvelles données repère du recensement.

Les définitions, les classifications et les groupes sont ceux du recensement des manufactures.

Le numéro de janvier 1973 de cette publication contient une description plus détaillée des concepts et des méthodes d'enquête de cette série.

### Séries chronologiques

Les séries importantes publiées dans cette livraison sont stockées dans le CANSIM, banque électronique de données sur les séries chronologiques de Statistique Canada. On peut acheter toutes ces séries ou une partie d'entre elles sur bandes magnétiques ou sous forme d'états mécanographiques. Pour tout renseignement complémentaire, s'adresser au:

Service des séries chronologiques générales  
Statistique Canada  
Ottawa (Ontario) K1A 0Z8

### Seasonal Adjustment

The seasonal adjustment method applied to the series is a computerized ratio-to-moving average method in use at Statistics Canada. It is the standard computer program to apply the X-11 version of the U.S. Bureau of the Census Method II.

Some series containing no significant seasonality or very high irregularity have not been seasonally adjusted. In these cases, unadjusted values are repeated in the tables of seasonally adjusted data. See footnotes for series affected.

### Months for Cyclical Dominance

The MCD or months for cyclical dominance values at the head of each column of seasonally adjusted values indicates the smallest span of months for which the average change in the cyclical factor is greater than that for the irregular factor. For the smoothest series the MCD is one, for the most erratic series it is six. Application of a moving average of the period of the MCD will tend to smooth irregular movements that may obscure the underlying trend-cycle.

### Désaisonnalisation

On désaisonnalise des séries en calculant par ordinateur le rapport à la moyenne mobile, suivant les méthodes utilisées à Statistique Canada. Il s'agit en l'occurrence du programme normalisé qui sert à appliquer les versions X-11 de la méthode II du *U.S. Bureau of the Census*.

Pour quelques séries particulières, il n'y a pas de saisonnalité d'importance, ou il y a trop d'irrégularité. Ces séries n'ont pas été désaisonnalisées. Pour ces cas, les valeurs, sans désaisonnalisation ont été répétées dans les tableaux des séries désaisonnalisées. Voir renvois pour les séries affectées.

### Mois de dominance cyclique

Les valeurs de M.D.C. (mois de dominance cyclique) en tête de chaque colonne de valeurs désaisonnalisées indiquent le plus petit nombre de mois pour lequel la variation moyenne du facteur cyclique est plus grande que celle du facteur d'irrégularité. Le M.D.C. est de un pour les séries les plus régulières et de six pour les plus fluctuantes. L'application d'une moyenne mobile de la période des M.D.C. aidera à lisser les mouvements irréguliers qui pourraient masquer la tendance cyclique implicite.



## FOOTNOTES

Table 1

- (1) Prince Edward Island, Yukon and Northwest Territories are not published separately. They are included in the total for Canada.

Table 3

- (1) The value of Unfilled Orders and therefore, of New Orders for industries in Major Groups - 1, 2, 6, 8, 9, 10, 11, 17, 18 and 19 is small and sample coverage is not adequate to provide separate estimates for them.
- (2) The series for raw materials in the petroleum industries, goods in process in rubber and plastic products industries and furniture and fixture industries and inventory held but not owned in the transportation and electrical products industries contain no significant seasonality. In the table of seasonally adjusted series, the unadjusted values are repeated. Any small differences between the unadjusted and adjusted values are due to slightly differing rounding techniques. Other data in the table have been seasonally adjusted.
- (3) The value of inventory held but not owned in this group is very small, and sample coverage is not adequate to provide separate data. Estimates for this type of inventory are included with Total Inventory Held; for all practical purposes this can be considered the equivalent of Inventory Owned.

Table 4

- (1) The value of inventory held but not owned in this group is very small, and sample coverage is not adequate to provide separate data. Estimates for this type of inventory are included with total inventory held; for all practical purposes this can be considered the equivalent of inventory owned.

**Note:** Figures may not add due to rounding.

## RENOIS

Tableau 1

- (1) L'Île-du-Prince Édouard, le Yukon et les Territoires du Nord-Ouest ne sont pas publiés séparément; ils sont inclus dans le total pour le Canada.

Tableau 3

- (1) Pour ce qui est des industries comprises dans les groupes 1, 2, 6, 8, 9, 10, 11, 17, 18 et 19, la valeur des commandes en carnet et, par conséquent, celle des nouvelles commandes est faible. La portée restreinte de l'échantillon ne permet pas de faire des estimations distinctes dans ces deux cas.
- (2) La série des matières brutes dans l'industrie pétrolière, des biens en cours de transformation dans l'industrie du caoutchouc et des produits en matière plastique et l'industrie du meuble et des articles d'ameublement et des stocks détenus mais non possédés dans l'industrie des transports et des produits électriques ne présente aucune tendance saisonnière importante. Le tableau de la série désaisonnalisée répète donc les valeurs non corrigées. Les différences minimales entre les séries sont attribuables aux deux techniques d'arrondissement. On a procédé à la désaisonnalisation des autres chiffres du tableau.
- (3) La valeur des stocks détenus mais non possédés de ce groupe est très faible et la portée restreinte de l'échantillon ne permet pas de fournir des données distinctes. Les estimations visant ce genre de stocks sont comprises dans l'ensemble des stocks détenus; en pratique, on peut considérer ce poste comme l'équivalent des stocks possédés.

Tableau 4

- (1) La valeur des stocks détenus mais non possédés de ce groupe est très faible et la portée restreinte de l'échantillon ne permet pas de fournir des données distinctes. Les estimations visant ce genre de stocks sont comprises dans l'ensemble des stocks détenus; en pratique, on peut considérer ce poste comme l'équivalent des stocks possédés.

**Nota:** Les chiffres ne totaliseront peut-être pas en raison de l'arrondissement.



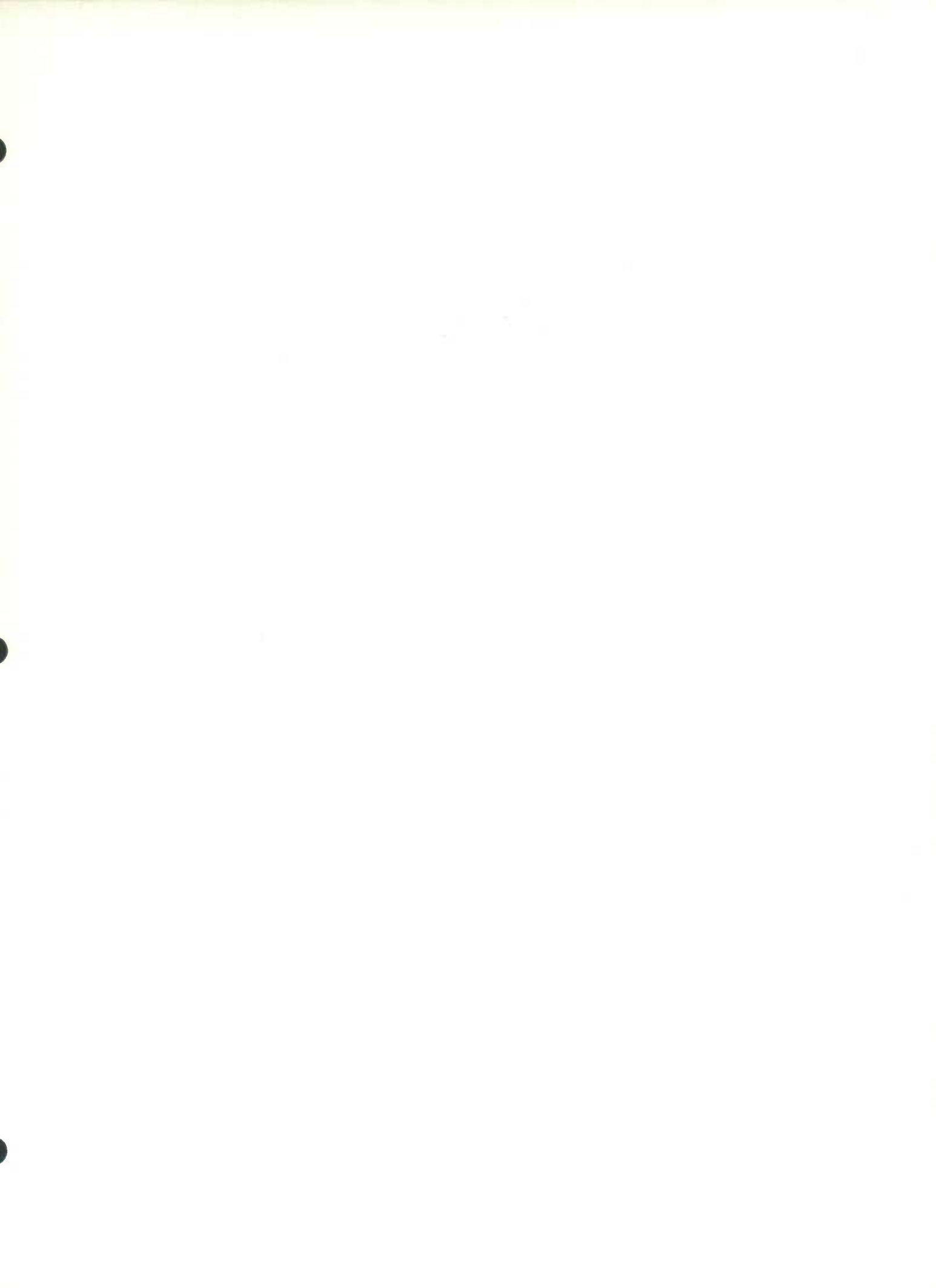

STATISTICS CANADA LIBRARY  
BIBLIOTHÈQUE STATISTIQUE CANADA

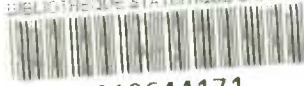

1010644171