

# Inventories, shipments and orders in manufacturing industries

February 1979

# Stocks, livraisons et commandes des industries manufacturières

Février 1979

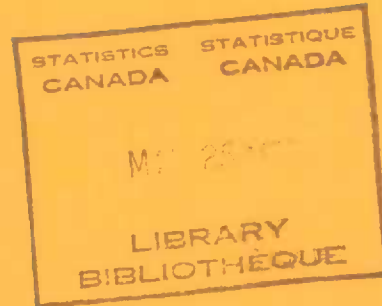

## Note

This and other government publications may be purchased from local authorized agents and other community bookstores or by mail order.

Mail orders should be sent to Publications Distribution, Statistics Canada, Ottawa, K1A 0T6, or to Publishing Centre, Supply and Services Canada, Ottawa, K1A 0S9.

Inquiries about this publication should be addressed to:

Shipments, Inventories and Orders Section,  
Manufacturing and Primary Industries Division,

Statistics Canada, Ottawa, K1A 0V6 (telephone: 996-7008) or to a local office of the bureau's User Advisory Services Division:

St. John's (Nfld.)	(726-0713)
Halifax	(426-5331)
Montréal	(283-5725)
Ottawa	(992-4734)
Toronto	(966-6586)
Winnipeg	(949-4020)
Regina	(569-5405)
Edmonton	(425-5052)
Vancouver	(666-3695)

Toll-free access to the regional statistical information service is provided in Nova Scotia, New Brunswick, and Prince Edward Island by telephoning 1-800-565-7192. Throughout Saskatchewan, the Regina office can be reached by dialing 1-800-667-3524, and throughout Alberta, the Edmonton office can be reached by dialing 1-800-222-6400.

## Nota

On peut se procurer cette publication, ainsi que toutes les publications du gouvernement du Canada, auprès des agents autorisés locaux, dans les librairies ordinaires ou par la poste.

Les commandes par la poste devront parvenir à Distribution des publications, Statistique Canada, Ottawa, K1A 0T6, ou à Imprimerie et édition, Approvisionnement et services Canada, Ottawa, K1A 0S9.

Toutes demandes de renseignements sur la présente publication doivent être adressées à:

Section des livraisons, des stocks et des commandes,  
Division des industries manufacturières et primaires,

Statistique Canada, Ottawa, K1A 0V6 (téléphone: 996-7008) ou à un bureau local de la Division de l'assistance-utilisateurs situé aux endroits suivants:

St. John's (T.-N.)	(726-0713)
Halifax	(426-5331)
Montréal	(283-5725)
Ottawa	(992-4734)
Toronto	(966-6586)
Winnipeg	(949-4020)
Regina	(569-5405)
Edmonton	(425-5052)
Vancouver	(666-3695)

On peut obtenir une communication gratuite avec le service régional d'information statistique de la Nouvelle-Écosse, du Nouveau-Brunswick et de l'Île-du-Prince-Édouard en composant 1-800-565-7192. En Saskatchewan, on peut communiquer avec le bureau régional de Regina en composant 1-800-667-3524, et en Alberta, avec le bureau d'Edmonton au numéro 1-800-222-6400.

STATISTICS CANADA — STATISTIQUE CANADA

Manufacturing and Primary Industries Division — Division des industries manufacturières et primaires

## INVENTORIES, SHIPMENTS AND ORDERS IN MANUFACTURING INDUSTRIES

(Projected from 1975 Census of Manufacturers benchmarks with adjustment of 1976  
shipments estimates to preliminary census data for that year)

---

## STOCKS, LIVRAISONS ET COMMANDES DES INDUSTRIES MANUFACTURIÈRES

(Projections effectuées à partir des données de référence du recensement des  
manufactures de 1975 et rectifications aux estimations des livraisons de 1976  
par rapport aux données préliminaires de recensement pour cette année)

**FEBRUARY - 1979 - FÉVRIER**

*Published by Authority of*  
The Minister of Industry, Trade and Commerce

---

*Publication autorisée par*  
le ministre de l'Industrie et du Commerce

May - 1979 - Mai  
5-3302-501

Price—Prix: 55 cents  
\$5.50 a year—par année

Vol. 33—No. 2

Statistics Canada should be credited when reproducing or quoting any part of this document  
Reproduction ou citation autorisées sous réserve d'indication de la source: Statistique Canada

Ottawa

### **SYMBOLS**

The following standard symbols are used in Statistics Canada publications:

- . . figures not available.
- . . . figures not appropriate or not applicable.
- nil or zero.
- - amount too small to be expressed.
- p preliminary figures.
- r revised figures.
- x confidential to meet secrecy requirements of the Statistics Act.

### **NOTICE TO USERS**

Estimates in this publication are subject to revision to accommodate newly-received information. It is advisable always to use data from the most recent issue.

### **SIGNES CONVENTIONNELS**

Les signes conventionnels suivants sont employés uniformément dans les publications de Statistique Canada:

- . . nombres indisponibles.
- . . . n'ayant pas lieu de figurer.
- néant ou zéro.
- - nombres infimes.
- p nombres provisoires.
- r nombres rectifiés.
- x confidentiel en vertu des dispositions de la Loi sur la statistique relatives au secret.

### **AVIS AUX UTILISATEURS**

Prière de toujours consulter les numéros de la plus récente publication puisque les estimations qu'elle renferme sont sujettes à révision pour tenir compte des nouveaux renseignements reçus.

## TABLE OF CONTENTS

	Page
Highlights (Charts and Text)	4
<b>Table</b>	
1. Estimated Value of Shipments in All Manufacturing Industries, by Province of Origin	7
2. Estimated Value of Shipments, Orders and Inventory in All Manufacturing Industries	8
3. Estimated Value of Shipments, Orders and Inventory in Manufacturing Industries, grouped according to the Standard Industrial Classification:	
Non-Durable - Groups 1, 2, 3, 4, 5, 6, 7, 10, 11, 18, 19 and 20	9
Durable - Groups 8, 9, 12, 13, 14, 15, 16 and 17	10
<b>Group</b>	
1 - Food and Beverage Industries	11
2 - Tobacco Products Industries	12
3 - Rubber and Plastics Products Industries	13
4 - Leather Industries	14
5 - Textile Industries	15
6 - Knitting Mills	16
7 - Clothing Industries	17
8 - Wood Industries	18
9 - Furniture and Fixture Industries	19
10 - Paper and Allied Industries	20
11 - Printing, Publishing and Allied Industries	21
12 - Primary Metal Industries	22
13 - Metal Fabricating Industries (except Machinery and Transportation Equipment Industries)	23
14 - Machinery Industries (except Electrical Machinery)	24
15 - Transportation Equipment Industries	25
16 - Electrical Products Industries	26
17 - Non-metallic Mineral Products Industries	27
18 - Petroleum and Coal Products Industries	28
19 - Chemical and Chemical Products Industries	29
20 - Miscellaneous Manufacturing Industries	30
4. Estimated Value of Shipments, Orders and Inventory in Manufacturing Industries, grouped according to Economic Use Classification:	
Non-durable Consumer Goods Industries	31
Durable Consumer Goods Industries	32
Machinery and Equipment Industries	33
Construction Materials and Component Industries	34
Other Intermediate Goods and Supplies Industries	35
Export-based Industries	36
Supplementary Classification - Automotive Products Industries	37
5. Estimated Value of Shipments, by Industry Group and Province	38
6. Estimated Value of Shipments, Orders and Inventories in Selected Individual Industries	42
7. Ratios of Total Inventory Owned and Finished Products to Shipments by Industry Groups (Based on Seasonally Adjusted Estimates)	54
8. Industries classified by Economic Use Groups	55
Concepts and Methods	60

## TABLE DES MATIÈRES

	Page
Points saillants (graphiques et texte)	4
<b>Tableau</b>	
1. Valeur estimative des livraisons de toutes les industries manufacturières, par province d'origine	7
2. Valeur estimative des livraisons, commandes et stocks des industries manufacturières	8
3. Valeur estimative des livraisons, commandes et stocks des industries manufacturières groupées d'après la Classification type des industries:	
Biens non durables - groupes 1, 2, 3, 4, 5, 6, 7, 10, 11, 18, 19 et 20	9
Biens durables - groupes 8, 9, 12, 13, 14, 15, 16 et 17	10
<b>Groupe</b>	
1 - Industrie des aliments et boissons	11
2 - Industrie du tabac	12
3 - Industrie du caoutchouc et des produits en matière plastique	13
4 - Industrie du cuir	14
5 - Industrie textile	15
6 - Bonneterie	16
7 - Industrie de l'habillement	17
8 - Industrie du bois	18
9 - Industrie du meuble et des articles d'ameublement	19
10 - Industrie du papier et activités annexes	20
11 - Imprimerie, édition et activités annexes	21
12 - Première transformation des métaux	22
13 - Fabrication de produits en métal (sauf machines et équipement de transport)	23
14 - Fabrication de machines (sauf électriques)	24
15 - Fabrication d'équipement de transport	25
16 - Fabrication de produits électriques	26
17 - Fabrication de produits minéraux non métalliques	27
18 - Fabrication de produits du pétrole et du charbon	28
19 - Industrie chimique	29
20 - Industries manufacturières diverses	30
4. Valeur estimative des livraisons, commandes et stocks des industries manufacturières groupées d'après la classification économique en fonction de l'utilisation:	
Industries des biens de consommation non durables	31
Industries des biens de consommation durables	32
Industries des machines et du matériel	33
Industries des matériaux et des éléments de construction	34
Industries des autres produits et fournitures intermédiaires	35
Industries orientées vers l'exportation	36
Classification complémentaire - industries connexes de l'automobile	37
5. Valeur estimative des livraisons, par groupe d'industries et province	38
6. Valeur estimative des livraisons, commandes et stocks de certaines industries particulières	42
7. Rapports du total des stocks possédés et des produits finis aux livraisons, par groupes d'industries (basées sur des chiffres désaisonnalisés)	54
8. Industries classées selon le groupes économiques d'utilisation	55
Concepts et méthodes	60

# Manufacturers' Shipments, Inventories and Orders, 1974-1978

## Les livraisons, les stocks et les commandes des fabricants, 1974-1978

(Seasonally Adjusted — Chiffres désaisonnalisés)

(Ratio scale — Échelle semi-logarithmique)

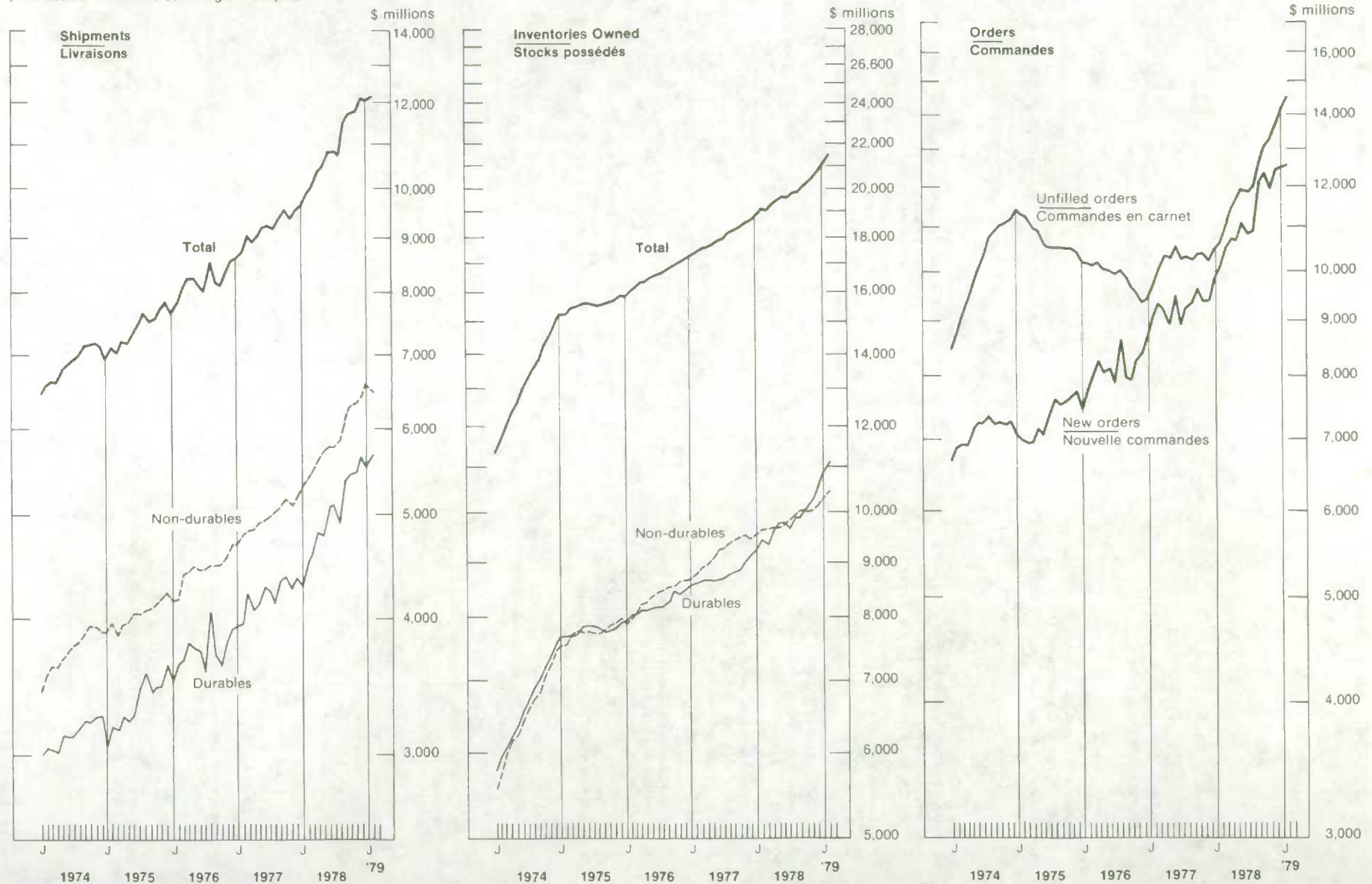

## HIGHLIGHTS

## POINTS SAILLANTS

### FEBRUARY – 1979 – FÉVRIER

- Preliminary estimates show manufacturers' shipments in February 1979, seasonally adjusted, were valued at \$12,186.2 million, up 0.9% from the revised January level of \$12,079.5 million. Durable goods industries' shipments increased 3.2% to \$5,691.6 million from \$5,517.1 million while non-durable goods industries' shipments dropped 1.0% to \$6,494.6 million from \$6,562.4 million.
- New orders in all manufacturing industries, seasonally adjusted, rose 0.3% to an estimated \$12,558.7 million in February from \$12,516.5 million (revised) in January. Durable goods new orders increased 2.9% to \$6,064.3 million from \$5,891.1 million while non-durable goods new orders decreased 2.0% to \$6,494.4 million from \$6,625.4 million.
- Unfilled orders in all manufacturing industries, seasonally adjusted, rose 2.6% in February to \$14,550.5 million from the revised \$14,178.0 million estimate for January.
- Total inventory owned, seasonally adjusted, was estimated at \$21,632.6 million in February, 1.6% higher than the revised January estimate of \$21,289.9 million. Total inventory held, seasonally adjusted, rose 1.7% in February to \$22,605.1 million from January's revised \$22,230.3 million with increases of 2.1%, 1.2% and 1.6% in raw materials, goods in process and finished products, respectively.
- The seasonally-adjusted ratio of total inventory owned to shipments rose to 1.78:1 in February from 1.76:1 (revised) in January. The finished products to shipments ratio moved up to 0.60:1 from 0.59:1 (revised) in the preceding month.
- Not adjusted for seasonal variation, manufacturers' shipments in February at an estimated \$11,477.7 million were 0.4% higher than the revised January level of \$11,432.0 million.
- Après désaisonnalisation, la valeur estimative des livraisons des industries manufacturières s'est chiffrée à \$12,186.2 millions en février, ce qui représente une hausse de 0.9% sur la valeur révisée de janvier (\$12,079.5 millions). Les livraisons de biens durables ont augmenté de 3.2%, passant de \$5,517.1 millions à \$5,691.6 millions, tandis que celles des biens non durables se sont établies à \$6,494.6 millions, contre le chiffre révisé de \$6,562.4 millions en janvier (baisse de 1.0%).
- La valeur désaisonnalisée des nouvelles commandes dans l'ensemble des industries manufacturières a été estimée à \$12,558.7 millions, en hausse de 0.3% par rapport au chiffre révisé de \$12,516.5 millions du mois précédent. Les nouvelles commandes de biens durables ont augmenté de 2.9% et elles sont passées de \$5,891.1 millions à \$6,064.3 millions, tandis que celles de biens non durables ont diminué de \$6,625.4 millions à \$6,494.4 millions.
- Après désaisonnalisation, les commandes en carnet ont haussé de 2.6% par rapport au chiffre révisé de \$14,178.0 millions en janvier.
- La valeur estimative des stocks possédés a totalisé \$21,632.6 millions après désaisonnalisation, soit 1.6% de plus que le chiffre révisé de \$21,289.9 millions observé en janvier. Le total désaisonnalisé des stocks détenus a augmenté de 1.7% et il est passé de \$22,230.3 millions à \$22,605.1 millions; les matières premières, les biens en cours de transformation et les produits finis ont respectivement haussé de 2.1%, 1.2% et 1.6%.
- Le rapport désaisonnalisé des stocks possédés aux livraisons était de 1.78:1 en février (1.76:1 en janvier). Le rapport des produits finis aux livraisons a été de 0.60:1 (0.59:1 en janvier).
- Les livraisons non désaisonnalisées des industries manufacturières, estimées à \$11,477.7 millions en février, ont augmenté de 0.4% sur le chiffre révisé de janvier (\$11,432.0 millions).

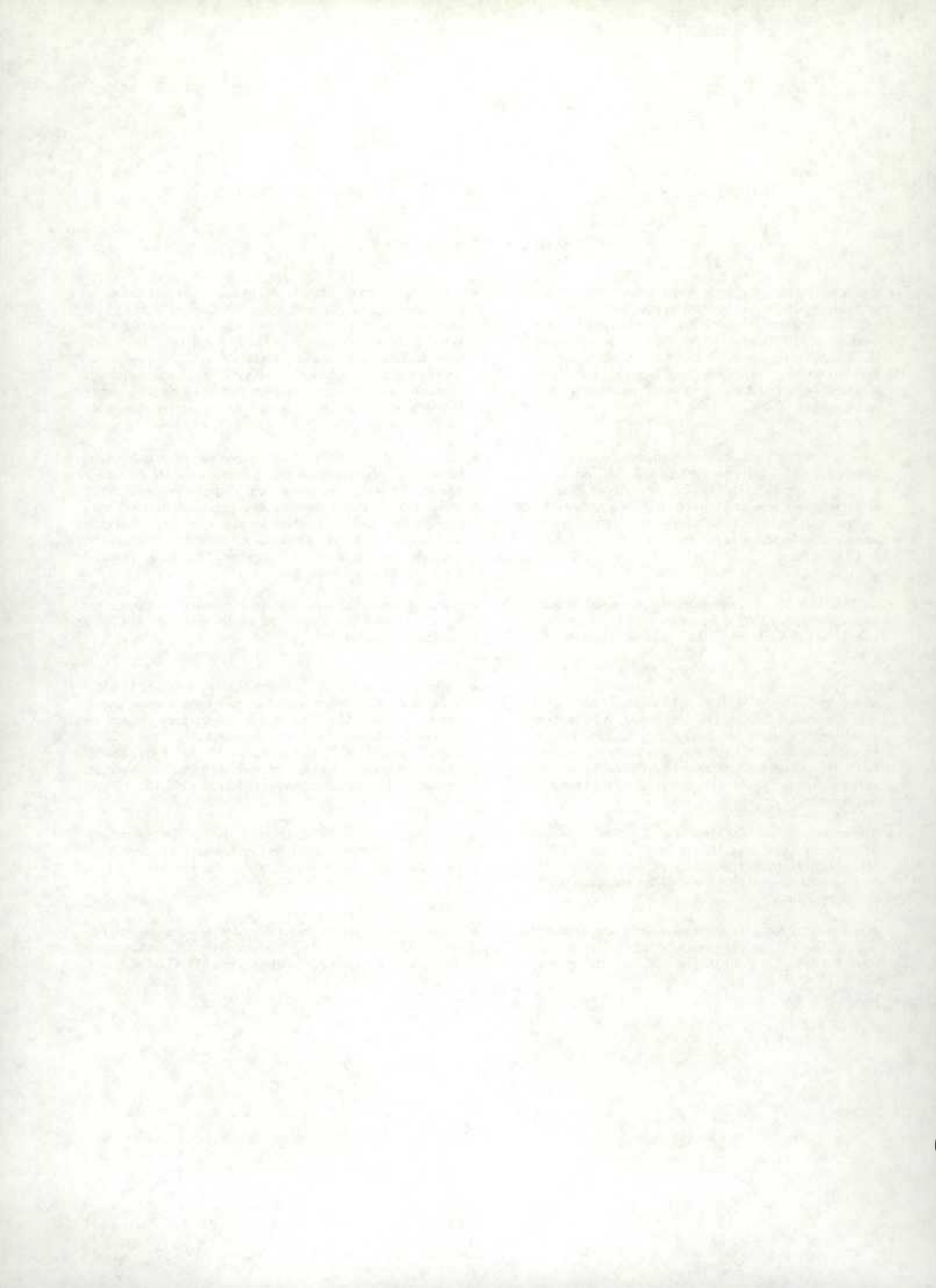



TABLE 1. Estimated Value of Shipments in All Manufacturing Industries, by Province of Origin  
 TABLEAU 1. Valeur estimative des livraisons de toutes les industries manufacturières, par province d'origine

Monthly averages and calendar months  Moyennes mensuelles et mois civils	Province									
	New- foundland  Terre- Neuve	Nova Scotia  Nouvelle- Ecosse	New Brunswick  Nouveau- Brunswick	Quebec	Ontario	Manitoba	Saskat- chewan	Alberta	British Columbia  Colombie- Britannique	Canada(1)
	millions of dollars					en millions de dollars				
1975 - Average - Moyenne .....	54.2	151.5	139.1	1,997.2	3,701.9	215.1	98.0	393.7	610.5	7,371.6
1976 - Average - Moyenne .....	50.2	166.1	154.9	2,150.0	4,137.0	231.1	101.1	433.6	738.2	8,173.2
1977 - Average - Moyenne .....	57.7	191.5	178.0	2,351.6	4,619.9	240.5	114.0	513.6	866.6	9,145.6
1977 - January - Janvier .....	42.1	168.6	153.3	2,024.5	4,025.5	206.9	99.0	424.8	733.5	7,886.2
February - Février .....	44.7	172.6	172.0	2,128.6	4,204.5	215.2	99.5	453.9	751.3	8,250.7
March - Mars .....	47.2	196.4	185.8	2,430.3	5,033.3	265.2	109.3	509.4	914.5	9,700.5
April - Avril .....	44.7	182.6	168.6	2,233.6	4,612.9	237.6	106.1	479.2	873.1	8,948.4
May - Mai .....	58.7	191.6	182.0	2,377.3	4,802.2	240.1	118.4	529.0	898.5	9,414.3
June - Juin .....	64.6	202.4	195.8	2,548.1	5,113.4	253.9	128.3	562.7	917.6	10,003.7
July - Juillet .....	71.5	190.9	176.2	2,161.3	4,028.2	238.8	115.9	506.1	845.9	8,350.3
August - Août .....	70.0	193.9	172.9	2,430.6	4,207.8	249.3	129.4	541.1	878.8	8,888.1
September - Septembre .....	56.6	200.0	197.4	2,477.4	4,912.4	254.4	120.4	563.9	919.0	9,715.2
October - Octobre .....	63.7	191.7	166.6	2,504.0	4,982.3	241.2	125.3	564.5	906.5	9,758.1
November - Novembre .....	67.7	205.8	179.1	2,466.4	5,062.1	240.9	115.1	522.1	883.3	9,754.9
December - Décembre .....	60.8	201.8	187.0	2,436.5	4,453.5	242.0	101.5	506.8	876.5	9,076.5
<b>Total .....</b>	<b>692.4</b>	<b>2,298.2</b>	<b>2,136.6</b>	<b>28,218.6</b>	<b>55,438.3</b>	<b>2,885.6</b>	<b>1,368.1</b>	<b>6,163.3</b>	<b>10,398.7</b>	<b>109,747.0</b>
1978 - January - Janvier .....	50.1	194.3	162.5	2,360.1	4,459.7	225.6	107.2	506.7	873.3	8,949.5
February - Février .....	46.9	203.0	156.3	2,494.0	4,680.0	251.1	111.2	522.3	881.5	9,356.3
March - Mars .....	61.7	216.0	184.4	2,804.1	5,471.4	263.3	120.6	599.6	1,008.6	10,741.3
April - Avril .....	49.1	216.8	181.6	2,679.4	5,269.6	274.4	124.1	576.6	1,022.0	10,403.8
May - Mai .....	72.7	228.0	232.1	2,920.2	5,558.1	299.6	144.6	659.9	1,089.7	11,222.7
June - Juin .....	74.7	244.5	224.2	3,023.3	5,870.2	301.1	132.4	681.1	1,124.3	11,697.8
July - Juillet .....	76.0	224.5	207.1	2,547.9	4,775.4	258.9	143.6	602.6	1,024.2	9,887.8
August - Août .....	72.4	245.9	226.2	2,878.0	4,904.6	286.9	159.8	643.9	1,074.0	10,516.9
September - Septembre .....	75.6	236.9	245.5	3,204.0	5,770.9	296.3	148.2	655.7	1,078.1	11,734.7
October - Octobre .....	83.7	247.4	237.0	3,203.9	6,025.4	307.9	155.3	706.4	1,181.3	12,168.2
November - Novembre .....	70.9	244.7	260.4	3,305.0	6,106.3	308.8	146.1	671.0	1,146.8	12,307.6
December - Décembre .....	61.9	245.5	254.6	3,030.0	5,435.2	292.9	135.2	634.0	1,105.4	11,209.9
<b>Total .....</b>	<b>795.7</b>	<b>2,747.5</b>	<b>2,572.2</b>	<b>34,474.0</b>	<b>64,326.8</b>	<b>3,366.7</b>	<b>1,628.2</b>	<b>7,459.8</b>	<b>12,609.3</b>	<b>130,170.8</b>
1979 - January(r) - Janvier(r) .....	59.4	241.0	250.3	2,929.2	5,759.0	270.9	145.5	637.8	1,126.7	11,432.0
February(p) - Février(p) .....	59.2	227.4	224.7	3,062.6	5,768.9	281.3	145.4	616.8	1,078.1	11,477.7

See footnote(s) on page 63. - Voir note(s) à la page 63.

TABLE 2. Estimated Value of Shipments, Orders and Inventory, in All Manufacturing Industries  
 TABLEAU 2. Valeur estimative des livraisons, commandes et stocks de toutes les industries manufacturières

Date	Shipments Livraisons	New orders received during month Nouvelles commandes reçues au cours du mois	Unfilled orders at end of month Commandes en carnet à la fin du mois	All inventory held at end of month Ensemble des stocks détenus à la fin du mois				Inventory held but not owned Stocks détenus mais non possédés	Total inventory owned Total des stocks possédés
				Raw materials Matières premières	Goods in process Produits en cours	Finished products Produits finis	Total		
millions of dollars - en millions de dollars									
Unadjusted for seasonal variation - Chiffres non-désaisonnalisés									
1975 - Average - Moyenne.....	7,371.5	7,296.6	10,818.0	7,145.7	4,091.9	5,112.5	16,350.3	811.4	15,538.8
1976 - Average - Moyenne.....	8,173.1	8,083.1	9,944.1	7,323.3	4,489.0	5,642.0	17,454.4	929.5	16,524.8
1977 - Average - Moyenne.....	9,145.6	9,217.5	10,210.4	7,733.8	4,915.0	6,281.2	18,930.1	995.7	17,934.4
1977 - January - Janvier.....	7,886.2	8,159.1	9,509.2	7,522.9	4,710.1	6,051.0	18,284.1	932.9	17,351.2
February - Février.....	8,250.7	8,647.8	9,906.4	7,429.3	4,824.4	6,258.3	18,512.1	928.4	17,583.6
March - Mars.....	9,700.5	9,965.8	10,171.6	7,620.4	4,849.3	6,351.9	18,821.6	926.7	17,894.9
April - Avril.....	8,948.4	9,204.9	10,428.2	7,573.9	4,810.6	6,353.3	18,737.9	918.2	17,819.6
May - Mai.....	9,414.3	9,337.1	10,351.1	7,585.3	4,827.5	6,323.8	18,736.8	982.7	17,754.1
June - Juin.....	10,003.7	10,181.6	10,528.9	7,696.3	4,806.3	6,385.0	18,887.7	999.4	17,888.3
July - Juillet.....	8,350.3	8,116.5	10,295.1	7,704.8	4,800.7	6,262.7	18,768.2	1,011.7	17,756.5
August - Août.....	8,888.1	9,017.4	10,424.4	7,809.2	4,906.8	6,312.2	19,028.3	1,038.0	17,990.3
September - Septembre.....	9,715.2	9,533.8	10,243.0	7,863.5	5,020.0	6,221.9	19,105.6	1,034.1	18,071.5
October - Octobre.....	9,758.1	9,785.6	10,270.5	7,907.6	5,071.5	6,182.2	19,161.4	1,074.7	18,086.5
November - Novembre.....	9,754.9	9,782.0	10,297.6	7,972.5	5,201.4	6,345.1	19,519.1	1,101.8	18,417.3
December - Décembre.....	9,076.8	8,877.8	10,098.6	8,119.6	5,151.6	6,327.3	19,598.7	999.5	18,599.1
<b>Total.....</b>	<b>109,747.0</b>								
1978 - January - Janvier.....	8,949.5	9,453.6	10,602.8	8,071.4	5,264.5	6,593.3	19,929.1	1,023.3	18,905.8
February - Février.....	9,356.3	9,596.2	10,842.7	8,130.4	5,378.1	6,867.6	20,376.1	1,039.4	19,336.8
March - Mars.....	10,741.3	11,133.3	11,234.8	8,220.4	5,319.9	6,905.1	20,445.4	1,034.3	19,411.1
April - Avril.....	10,403.8	10,685.7	11,516.7	8,207.1	5,454.3	6,958.1	20,619.5	1,050.7	19,568.8
May - Mai.....	11,222.7	11,445.6	11,739.6	8,226.8	5,411.9	6,874.7	20,513.5	1,003.0	19,510.4
June - Juin.....	11,697.8	11,819.2	11,861.1	8,354.2	5,406.5	6,792.1	20,552.8	1,016.7	19,536.1
July - Juillet.....	9,887.8	9,872.0	11,845.3	8,343.0	5,400.8	6,951.1	20,338.9	1,051.7	19,287.2
August - Août.....	10,516.9	10,749.2	12,077.5	8,527.7	5,545.5	6,598.4	20,671.6	1,027.4	19,644.2
September - Septembre.....	11,734.7	12,172.6	12,515.4	8,503.0	5,646.5	6,584.5	20,733.9	1,029.5	19,704.4
October - Octobre.....	12,168.2	12,665.4	13,011.6	8,540.2	5,768.6	6,550.2	20,859.0	1,004.2	19,854.8
November - Novembre.....	12,307.6	12,475.7	13,179.7	8,712.3	5,849.2	6,753.7	21,315.2	998.8	20,316.3
December - Décembre.....	11,209.9	11,540.1	13,509.9	9,013.2	5,822.1	6,839.4	21,674.7	928.7	20,746.0
<b>Total.....</b>	<b>130,170.8</b>								
1979 - January(r) - Janvier(r).....	11,432.0	12,103.0	14,180.9	9,052.1	6,108.9	7,178.8	22,339.8	931.2	21,408.6
February(p) - Février(p).....	11,477.7	11,995.0	14,698.3	9,188.0	6,250.0	7,476.2	22,914.2	969.1	21,945.1
Adjusted for seasonal variation - Chiffres désaisonnalisés									
M.C.D. - M.D.C.....	2	3	1	1	1	1	1	2	1
1977 - January - Janvier.....	8,617.9	8,682.9	9,416.7	7,485.5	4,688.3	6,033.6	18,180.4	946.1	17,234.3
February - Février.....	8,755.2	9,115.7	9,777.2	7,429.0	4,773.4	6,108.4	18,310.8	932.4	17,378.4
March - Mars.....	9,034.1	9,331.1	10,074.2	7,649.0	4,760.5	6,083.4	18,492.9	926.0	17,566.9
April - Avril.....	8,907.3	9,222.6	10,389.5	7,669.7	4,772.4	6,102.9	18,545.0	934.3	17,610.7
May - Mai.....	9,034.3	8,957.6	10,312.8	7,682.4	4,814.5	6,192.2	18,689.1	973.2	17,715.9
June - Juin.....	9,212.9	9,497.1	10,597.0	7,769.8	4,851.7	6,293.1	18,914.6	1,013.3	17,901.3
July - Juillet.....	9,214.4	8,922.9	10,305.5	7,684.7	4,906.0	6,370.9	18,961.6	1,007.2	17,954.4
August - Août.....	9,152.5	9,216.7	10,369.7	7,781.2	4,964.1	6,441.9	19,187.2	1,021.9	18,165.3
September - Septembre.....	9,393.1	9,329.0	10,305.6	7,850.2	5,027.1	6,407.9	19,285.2	1,032.5	18,252.7
October - Octobre.....	9,548.2	9,647.4	10,404.8	7,912.7	5,066.1	6,441.4	19,420.2	1,054.2	18,366.0
November - Novembre.....	9,364.1	9,392.3	10,433.0	7,955.1	5,154.4	6,526.0	19,635.5	1,079.5	18,556.0
December - Décembre.....	9,572.9	9,393.8	10,253.9	7,954.1	5,206.3	6,465.9	19,626.3	1,027.9	18,598.4
1978 - January - Janvier.....	9,622.8	9,858.0	10,490.4	8,005.0	5,240.6	6,571.3	19,816.9	1,036.7	18,780.2
February - Février.....	9,904.7	10,087.4	10,673.1	8,132.6	5,319.6	6,698.2	20,150.4	1,042.9	19,107.5
March - Mars.....	10,064.5	10,506.7	11,115.3	8,245.5	5,220.8	6,590.3	20,056.6	1,031.7	19,024.9
April - Avril.....	10,419.5	10,761.5	11,457.5	8,308.6	5,416.6	6,673.0	20,398.2	1,072.8	19,325.4
May - Mai.....	10,479.1	10,701.3	11,679.7	8,329.9	5,406.2	6,727.9	20,464.0	996.6	19,467.4
June - Juin.....	10,874.1	11,133.2	11,938.8	8,439.4	5,464.9	6,695.4	20,599.7	1,033.9	19,565.8
July - Juillet.....	10,891.7	10,819.2	11,866.3	8,326.3	5,528.9	6,720.6	20,575.8	1,049.3	19,526.5
August - Août.....	10,781.4	10,930.4	12,015.3	8,500.9	5,619.8	6,758.0	20,878.7	1,013.3	19,865.4
September - Septembre.....	11,525.6	12,114.7	12,604.4	8,490.2	5,655.1	6,788.2	20,933.5	1,028.6	19,904.9
October - Octobre.....	11,749.4	12,396.3	13,097.8	8,547.8	5,760.8	6,819.6	21,128.2	981.9	20,146.3
November - Novembre.....	11,804.8	11,977.4	13,373.1	8,696.7	5,793.8	6,933.6	21,424.1	974.3	20,449.8
December - Décembre.....	12,102.4	12,470.3	13,741.0	8,828.3	5,880.5	6,985.0	21,693.8	953.8	20,740.0
1979 - January(r) - Janvier(r).....	12,079.5	12,516.5	14,178.0	9,013.9	6,064.2	7,152.2	22,230.3	940.4	21,289.9
February(p) - Février(p).....	12,186.2	12,558.7	14,550.5	9,203.2	6,134.1	7,267.8	22,605.1	972.5	21,632.6

TABLE 3. Estimated Value of Shipments, Orders and Inventory in Manufacturing Industries grouped according to the Standard Industrial Classification

TABLEAU 3. Valeur estimative des livraisons, commandes et stocks des industries manufacturières groupées d'après la classification type des industries

Non-durable - Includes Groups 1,2,3,4,5,6,7,10,11,18,19 and 20

Biens non durables - Comprenant les groupes 1,2,3,4,5,6,7,10,11,18,19 et 20

Date	Shipments Livraisons	New orders received during month Nouvelles commandes reçues au cours du mois	Unfilled orders at end of month Commandes en carnet à la fin du mois	All inventory held at end of month Ensemble des stocks détenus à la fin du mois			Inventory held but not owned Stocks détenus mais non possédés	Total inventory owned Total stocks possédés	
				Raw materials Matières premières	Goods in process Produits en cours	Finished products Produits finis			
				Total					
millions of dollars - en millions de dollars									
Unadjusted for seasonal variation - Chiffres non-désaisonnalisés									
1975 - Average - Moyenne.....	4,025.1	4,012.9	1,223.7	3,505.1	1,196.7	3,051.8	7,753.6	-	7,753.6
1976 - Average - Moyenne.....	4,443.2	4,453.4	1,241.8	3,657.4	1,321.9	3,348.5	8,327.8	-	8,327.8
1977 - Average - Moyenne.....	4,960.5	4,966.9	1,330.7	3,976.1	1,428.8	3,764.9	9,169.9	-	9,169.9
1977 - January - Janvier.....	4,287.2	4,336.4	1,313.2	3,780.6	1,380.0	3,572.0	8,732.7	-	8,732.7
February - Février.....	4,546.4	4,564.6	1,331.4	3,765.5	1,410.3	3,680.9	8,856.8	-	8,856.8
March - Mars.....	5,063.8	5,058.8	1,326.4	3,886.5	1,416.5	3,746.0	9,049.1	-	9,049.1
April - Avril.....	4,786.3	4,791.3	1,331.3	3,882.9	1,396.7	3,747.8	9,027.4	-	9,027.4
May - Mai.....	5,031.8	5,059.1	1,358.7	3,877.0	1,426.3	3,731.8	9,035.2	-	9,035.2
June - Juin.....	5,224.6	5,222.3	1,356.4	4,017.5	1,421.3	3,802.5	9,241.4	-	9,241.4
July - Juillet.....	4,683.7	4,649.3	1,321.9	4,015.0	1,407.8	3,811.2	9,234.1	-	9,234.1
August - Août.....	5,079.0	5,074.7	1,317.6	4,053.2	1,433.1	3,884.9	9,371.3	-	9,371.3
September - Septembre.....	5,258.6	5,263.9	1,322.9	4,069.7	1,456.4	3,816.8	9,343.0	-	9,343.0
October - Octobre.....	5,260.0	5,268.3	1,331.2	4,104.1	1,460.0	3,759.6	9,323.9	-	9,323.9
November - Novembre.....	5,251.1	5,236.7	1,316.9	4,100.9	1,484.5	3,821.4	9,406.9	-	9,406.9
December - Décembre.....	5,053.6	5,077.3	1,340.6	4,159.9	1,453.1	3,804.2	9,417.4	-	9,417.4
Total.....	59,526.8								
1978 - January - Janvier.....	4,912.8	4,918.6	1,346.5	4,107.8	1,494.7	3,962.8	9,565.4	-	9,565.4
February - Février.....	5,119.2	5,162.6	1,389.8	4,143.6	1,501.6	4,098.2	9,743.5	-	9,743.5
March - Mars.....	5,654.3	5,711.6	1,447.1	4,238.9	1,496.0	4,120.3	9,855.3	-	9,855.3
April - Avril.....	5,322.5	5,585.3	1,509.8	4,205.9	1,510.9	4,074.1	9,790.9	-	9,790.9
May - Mai.....	5,939.5	6,021.8	1,592.1	4,204.1	1,509.3	3,952.9	9,666.3	-	9,666.3
June - Juin.....	6,084.3	6,088.8	1,596.6	4,294.6	1,507.8	3,967.4	9,769.8	-	9,769.8
July - Juillet.....	5,437.2	5,486.9	1,646.3	4,313.9	1,533.7	3,952.5	9,800.2	-	9,800.2
August - Août.....	5,985.3	6,012.8	1,673.8	4,343.9	1,555.9	4,014.3	9,914.1	-	9,914.1
September - Septembre.....	6,266.6	6,310.8	1,718.0	4,353.3	1,573.4	4,013.7	9,940.4	-	9,940.4
October - Octobre.....	6,487.6	6,492.2	1,721.7	4,301.4	1,575.4	3,972.4	9,849.3	-	9,849.3
November - Novembre.....	6,521.6	6,548.2	1,748.3	4,370.6	1,618.6	3,994.1	9,983.3	-	9,983.3
December - Décembre.....	6,093.8	6,126.0	1,780.5	4,457.0	1,620.6	4,084.8	10,162.4	-	10,162.4
Total.....	70,024.8								
1979 - January(r) - Janvier(r).....	6,183.2	6,248.1	1,845.3	4,541.1	1,696.4	4,177.7	10,415.1	-	10,415.1
February(p) - Février(p).....	6,166.3	6,177.8	1,856.8	4,638.3	1,668.7	4,286.0	10,593.0	-	10,593.0
Adjusted for seasonal variation - Chiffres désaisonnalisés									
M.C.D. - M.D.C. ....	2	2	2	1	1	2	1	1	
1977 - January - Janvier.....	4,688.7	4,724.6	1,325.2	3,737.8	1,367.0	3,575.6	8,680.4	-	8,680.4
February - Février.....	4,794.2	4,826.1	1,357.1	3,759.8	1,390.3	3,635.8	8,785.9	-	8,785.9
March - Mars.....	4,833.5	4,795.9	1,319.5	3,897.9	1,390.2	3,614.1	8,902.2	-	8,902.2
April - Avril.....	4,839.3	4,823.7	1,303.9	3,939.2	1,365.1	3,641.5	8,945.8	-	8,945.8
May - Mai.....	4,905.3	4,914.7	1,313.3	3,944.7	1,400.2	3,715.9	9,060.8	-	9,060.8
June - Juin.....	4,942.2	4,964.0	1,335.1	4,061.4	1,409.0	3,770.0	9,240.7	-	9,240.7
July - Juillet.....	4,978.9	4,953.9	1,310.1	3,992.8	1,429.3	3,832.7	9,254.8	-	9,254.8
August - Août.....	5,023.4	5,035.9	1,322.6	4,032.1	1,457.5	3,886.0	9,375.6	-	9,375.6
September - Septembre.....	5,060.7	5,092.5	1,354.4	4,064.6	1,478.0	3,887.9	9,430.5	-	9,430.5
October - Octobre.....	5,172.4	5,152.4	1,334.4	4,115.4	1,481.0	3,893.6	9,490.0	-	9,490.0
November - Novembre.....	5,100.3	5,102.3	1,336.4	4,094.5	1,504.0	3,920.2	9,518.7	-	9,518.7
December - Décembre.....	5,215.3	5,248.8	1,369.9	4,078.1	1,482.3	3,878.5	9,438.9	-	9,438.9
1978 - January - Janvier.....	5,306.1	5,298.4	1,362.9	4,064.6	1,480.3	3,964.6	9,509.5	-	9,509.5
February - Février.....	5,400.1	5,450.6	1,413.4	4,141.4	1,479.6	4,041.4	9,662.4	-	9,662.4
March - Mars.....	5,472.2	5,495.4	1,436.6	4,251.1	1,468.5	3,932.2	9,671.8	-	9,671.8
April - Avril.....	5,610.4	5,647.8	1,474.0	4,265.1	1,476.8	3,949.6	9,691.5	-	9,691.5
May - Mai.....	5,711.3	5,769.1	1,531.8	4,275.2	1,482.1	3,936.5	9,693.8	-	9,693.8
June - Juin.....	5,786.6	5,829.8	1,575.0	4,342.7	1,494.8	3,936.6	9,774.1	-	9,774.1
July - Juillet.....	5,782.3	5,844.3	1,637.0	4,290.5	1,558.9	3,983.9	9,833.3	-	9,833.3
August - Août.....	5,865.4	5,908.9	1,680.5	4,319.7	1,586.2	4,033.3	9,939.2	-	9,939.2
September - Septembre.....	6,125.7	6,206.4	1,761.2	4,348.0	1,598.6	4,091.8	10,038.4	-	10,038.4
October - Octobre.....	6,288.3	6,330.0	1,766.6	4,314.5	1,600.6	4,105.5	10,020.6	-	10,020.6
November - Novembre.....	6,321.2	6,372.9	1,775.1	4,364.4	1,642.6	4,083.3	10,090.3	-	10,090.3
December - Décembre.....	6,442.2	6,491.6	1,824.5	4,370.1	1,653.9	4,156.3	10,180.3	-	10,180.3
1979 - January(r) - Janvier(r).....	6,562.4	6,625.4	1,887.5	4,533.6	1,678.0	4,169.4	10,381.0	-	10,381.0
February(p) - Février(p).....	6,494.6	6,494.4	1,887.3	4,656.2	1,639.1	4,202.0	10,497.3	-	10,497.3

TABLE 3. Estimated Value of Shipments, Orders and Inventory in Manufacturing Industries grouped according to the Standard Industrial Classification – Continued

TABLÉAU 3. Valeur estimative des livraisons, commandes et stocks des industries manufacturières groupées d'après la classification type des industries – suite

Durable – Includes Groups 8.9,12,13,14,15,16 and 17

Biens durables – Comprenant les groupes 8.9,12,13,14,15,16 et 17

Date	Shipments Livraisons	New orders received during month Nouvelles commandes reçues au cours du mois	Unfilled orders at end of month Commandes en carnet à la fin du mois	All inventory held at end of month Ensemble des stocks détenus à la fin du mois				Inventory held but not owned Stocks détenus mais non possédés	Total inventory owned Total des stocks possédés
				Raw materials Matières premières	Goods in process Produits en cours	Finished products Produits finis	Total		
millions of dollars – en millions de dollars									
Unadjusted for seasonal variation – Chiffres non-désaisonnalisés									
1975 – Average – Moyenne.....	3,346.4	3,283.7	9,594.2	3,640.6	2,895.2	2,060.7	8,596.6	811.4	7,785.2
1976 – Average – Moyenne.....	3,729.9	3,629.6	8,702.2	3,665.9	3,167.0	2,293.5	9,126.5	929.5	8,197.0
1977 – Average – Moyenne.....	4,185.0	4,250.5	8,879.6	3,757.7	3,486.1	2,516.3	9,760.1	995.7	8,764.4
1977 – January – Janvier.....	3,598.9	3,822.6	8,195.9	3,742.3	3,330.1	2,478.9	9,551.4	932.9	8,618.5
February – Février.....	3,704.2	4,083.2	8,574.9	3,663.7	3,414.0	2,577.3	9,655.2	928.4	8,726.7
March – Mars.....	4,636.6	4,906.9	8,845.2	3,733.8	3,432.7	2,605.9	9,772.5	926.7	8,845.7
April – Avril.....	4,162.0	4,413.6	9,096.8	3,691.0	3,413.9	2,605.5	9,710.4	918.2	8,792.2
May – Mai.....	4,382.4	4,277.9	8,992.3	3,708.3	3,401.2	2,592.0	9,701.6	982.7	8,718.8
June – Juin.....	4,779.0	4,959.2	9,172.5	3,678.7	3,384.9	2,582.5	9,646.2	999.4	8,646.8
July – Juillet.....	3,666.5	3,467.1	8,973.1	3,689.7	3,392.8	2,451.4	9,534.1	1,011.7	8,522.4
August – Août.....	3,809.1	3,942.7	9,106.7	3,756.0	3,473.6	2,427.3	9,657.0	1,038.0	8,618.9
September – Septembre.....	4,456.5	4,269.8	8,920.0	3,793.8	3,563.6	2,405.1	9,762.5	1,034.1	8,728.4
October – Octobre.....	4,498.0	4,517.2	8,939.2	3,803.4	3,611.4	2,422.5	9,837.4	1,074.7	8,762.7
November – Novembre.....	4,503.7	4,545.2	8,980.2	3,871.6	3,716.9	3,716.9	9,253.7	1,108.8	9,010.3
December – Décembre.....	4,023.1	3,800.4	8,757.9	3,959.6	3,698.5	2,523.0	10,181.2	999.5	9,181.7
Total.....	50,220.2								
1978 – January – Janvier.....	4,036.7	4,535.0	9,256.3	3,963.6	3,769.8	2,630.8	10,363.7	1,023.3	9,340.4
February – Février.....	4,237.1	4,433.6	9,452.9	3,986.8	3,876.5	2,769.4	10,632.7	1,039.4	9,593.3
March – Mars.....	5,087.0	5,421.8	9,787.7	3,981.5	3,823.9	2,784.8	10,590.1	1,034.3	9,555.9
April – Avril.....	4,881.3	5,100.4	10,006.8	4,001.2	3,943.2	2,884.0	10,828.6	1,050.7	9,777.8
May – Mai.....	5,283.1	5,423.9	10,147.6	4,022.7	3,902.6	2,921.9	10,847.2	1,003.0	9,844.2
June – Juin.....	5,613.5	5,730.4	10,264.5	4,059.6	3,898.7	2,824.7	10,783.0	1,016.7	9,766.3
July – Juillet.....	4,450.6	4,385.1	10,199.0	4,029.1	3,867.0	2,642.6	10,538.7	1,051.7	9,487.0
August – Août.....	4,531.6	4,736.4	10,403.7	4,183.8	3,989.7	2,584.1	10,757.5	1,027.4	9,730.1
September – Septembre.....	5,468.1	5,861.8	10,797.4	4,149.7	4,073.1	2,570.7	10,793.5	1,029.5	9,764.0
October – Octobre.....	5,680.6	6,173.2	11,290.0	4,238.8	4,193.1	2,577.8	11,009.8	1,004.2	10,005.5
November – Novembre.....	5,786.0	5,927.5	11,431.4	4,341.7	4,230.6	2,759.6	11,331.9	998.8	10,333.0
December – Décembre.....	5,116.1	5,414.1	11,729.4	4,556.3	4,201.5	2,754.5	11,512.3	928.7	10,583.6
Total.....	60,171.6								
1979 – January(r) – Janvier(r).....	5,248.7	5,854.9	12,335.6	4,511.0	4,412.5	3,001.1	11,924.6	931.2	10,993.5
February(p) – Février(p).....	5,311.4	5,817.3	12,841.5	4,549.7	4,581.3	3,190.2	12,321.1	969.1	11,352.1
Adjusted for seasonal variation – Chiffres désaisonnalisés									
M.C.D. – M.D.C.....	3	5	1	1	1	2	1	2	1
1977 – January – Janvier.....	3,929.2	3,958.3	8,091.5	3,720.7	3,321.3	2,458.0	9,500.0	946.1	8,553.9
February – Février.....	3,961.0	4,289.6	8,420.1	3,669.2	3,383.1	2,472.6	9,524.9	932.4	8,592.5
March – Mars.....	4,200.6	4,535.2	8,754.7	3,751.1	3,370.3	2,469.3	9,590.7	926.0	8,664.7
April – Avril.....	4,068.0	4,398.9	9,085.6	3,730.5	3,407.3	2,461.4	9,599.2	934.3	8,664.9
May – Mai.....	4,129.0	4,042.9	8,999.5	3,737.7	3,414.3	2,476.3	9,628.3	973.2	8,655.1
June – Juin.....	4,270.7	4,533.1	9,261.9	3,708.4	3,442.7	2,522.8	9,673.9	1,013.3	8,660.6
July – Juillet.....	4,235.5	3,969.0	8,995.4	3,691.9	3,476.7	2,538.2	9,706.8	1,007.2	8,699.6
August – Août.....	4,129.1	4,180.8	9,047.1	3,749.1	3,506.6	2,555.9	9,811.6	1,021.9	8,789.7
September – Septembre.....	4,332.4	4,236.5	8,951.2	3,785.6	3,549.1	2,520.0	9,854.7	1,032.5	8,822.2
October – Octobre.....	4,375.8	4,495.0	9,070.4	3,797.3	3,585.1	2,547.8	9,930.2	1,054.2	8,876.0
November – Novembre.....	4,263.8	4,290.0	9,096.6	3,860.6	3,650.4	2,605.8	10,116.8	1,079.5	9,037.3
December – Décembre.....	4,357.6	4,145.0	8,884.0	3,876.0	3,724.0	2,587.4	10,187.4	1,027.9	9,159.5
1978 – January – Janvier.....	4,316.7	4,559.6	9,127.5	3,940.4	3,760.3	2,606.7	10,307.4	1,036.7	9,270.7
February – Février.....	4,504.6	4,636.8	9,259.7	3,991.2	3,840.0	2,656.8	10,488.0	1,042.9	9,445.1
March – Mars.....	4,592.3	5,011.3	9,678.7	3,994.4	3,752.3	2,638.1	10,384.8	1,031.7	9,353.1
April – Avril.....	4,809.1	5,113.9	9,983.5	4,043.5	3,939.8	2,723.4	10,706.7	1,072.8	9,633.9
May – Mai.....	4,767.8	4,932.2	10,147.9	4,054.7	3,924.1	2,791.4	10,770.2	996.6	9,773.6
June – Juin.....	5,087.5	5,303.4	10,363.8	4,096.7	3,970.1	2,758.8	10,825.6	1,033.9	9,791.7
July – Juillet.....	5,109.4	4,974.9	10,229.3	4,035.8	3,970.0	2,736.7	10,742.5	1,049.3	9,693.2
August – Août.....	4,916.0	5,021.5	10,334.8	4,181.2	4,033.6	2,724.7	10,939.5	1,013.3	9,926.2
September – Septembre.....	5,399.9	5,908.3	10,843.2	4,142.2	4,056.5	2,696.4	10,895.1	1,028.6	9,866.5
October – Octobre.....	5,461.1	6,066.3	11,331.2	4,233.3	4,160.2	2,714.1	11,107.6	981.9	10,125.7
November – Novembre.....	5,483.6	5,604.5	11,598.0	4,332.3	4,151.2	2,850.3	11,333.8	974.3	10,359.5
December – Décembre.....	5,660.2	5,978.7	11,916.5	4,458.2	4,226.6	2,828.7	11,513.5	953.8	10,559.7
1979 – January(r) – Janvier(r).....	5,517.1	5,891.1	12,290.5	4,480.3	4,386.2	2,982.8	11,849.3	940.4	10,908.9
February(p) – Février(p).....	5,691.6	6,064.3	12,663.2	4,547.0	4,495.0	3,065.8	12,107.8	972.5	11,135.3

TABLE 3. Estimated Value of Shipments, Orders and Inventory in Manufacturing Industries grouped according to the Standard Industrial Classification - Continued

TABLEAU 3. Valeur estimative des livraisons, commandes et stocks des industries manufacturières groupées d'après la classification type des industries - suite

Group 1 - Foods and Beverages Industries  
Groupe 1 - Industries des aliments et boissons

Date	Shipments Livraisons	New orders received during month(1) Nouvelles commandes reçues au cours du mois(1)	Unfilled orders at end of month(1) Commandes en carnet à la fin du mois(1)	All inventory held at end of month Ensemble des stocks détenus à la fin du mois				Inventory held but not owned Stocks détenus mais non possédés	Total inventory owned Total des stocks possédés
				Raw materials Matières premières	Goods in process Produits en cours	Finished products Produits finis	Total		
millions of dollars - en millions de dollars									
Unadjusted for seasonal variation - Chiffres non-désaisonnalisés									
1975 - Average - Moyenne.....	1,374.3			778.6	477.5	836.2	2,092.4	-	2,092.4
1976 - Average - Moyenne.....	1,441.5			766.5	512.8	873.2	2,152.6	-	2,152.6
1977 - Average - Moyenne.....	1,599.6			852.6	543.7	933.7	2,330.0	-	2,330.0
1977 - January - Janvier.....	1,326.8			814.9	530.6	881.2	2,226.8	-	2,226.8
February - Février.....	1,404.4			805.1	539.4	874.6	2,219.3	-	2,219.3
March - Mars.....	1,523.5			817.4	539.2	881.1	2,237.7	-	2,237.7
April - Avril.....	1,550.6			840.7	544.3	881.6	2,266.7	-	2,266.7
May - Mai.....	1,650.0			877.5	545.5	879.4	2,302.6	-	2,302.6
June - Juin.....	1,688.8			874.0	537.4	917.9	2,329.4	-	2,329.4
July - Juillet.....	1,598.8			893.9	537.3	923.5	2,354.8	-	2,354.8
August - Août.....	1,648.4			880.1	547.6	995.7	2,423.4	-	2,423.4
September - Septembre.....	1,732.8			845.6	549.3	1,018.9	2,413.8	-	2,413.8
October - Octobre.....	1,698.2			851.4	557.5	1,002.4	2,411.3	-	2,411.3
November - Novembre.....	1,691.8			857.0	564.8	996.2	2,418.1	-	2,418.1
December - Décembre.....	1,681.1			873.1	531.3	951.6	2,356.1	-	2,356.1
Total.....	19,195.8								
1978 - January - Janvier.....	1,514.8			860.5	533.2	986.4	2,380.1	-	2,380.1
February - Février.....	1,603.4			845.2	533.0	974.5	2,352.7	-	2,352.7
March - Mars.....	1,757.1			837.4	527.2	964.5	2,329.0	-	2,329.0
April - Avril.....	1,732.0			866.0	530.2	966.5	2,362.7	-	2,362.7
May - Mai.....	1,919.7			869.7	525.2	948.3	2,343.2	-	2,343.2
June - Juin.....	1,969.6			889.9	518.1	958.3	2,366.2	-	2,366.2
July - Juillet.....	1,816.6			900.1	501.4	924.8	2,326.3	-	2,326.3
August - Août.....	1,930.3			891.3	522.3	1,053.8	2,467.4	-	2,467.4
September - Septembre.....	2,011.3			869.8	535.3	1,139.5	2,544.6	-	2,544.6
October - Octobre.....	2,042.1			889.3	547.0	1,146.1	2,582.5	-	2,582.5
November - Novembre.....	2,063.8			935.1	561.3	1,124.8	2,621.3	-	2,621.3
December - Décembre.....	1,969.6			943.9	555.8	1,086.7	2,586.4	-	2,586.4
Total.....	22,330.4								
1979 - January(r) - Janvier(r).....	1,870.9			963.2	587.1	1,112.2	2,662.5	-	2,662.5
February(p) - Février(p).....	1,900.4			971.1	565.0	1,113.0	2,649.1	-	2,649.1
Adjusted for seasonal variation - Chiffres désaisonnalisés									
M.C.D. - M.D.C. ....	2			2	1	2	1		1
1977 - January - Janvier.....	1,508.4			795.8	526.5	877.2	2,199.6	-	2,199.6
February - Février.....	1,536.2			815.8	537.1	879.4	2,232.3	-	2,232.3
March - Mars.....	1,540.4			844.0	528.7	897.3	2,270.0	-	2,270.0
April - Avril.....	1,587.7			859.7	530.0	910.6	2,300.3	-	2,300.3
May - Mai.....	1,598.8			901.0	540.2	921.0	2,362.2	-	2,362.2
June - Juin.....	1,589.5			888.8	541.6	960.5	2,390.9	-	2,390.9
July - Juillet.....	1,604.1			895.5	550.4	977.5	2,423.4	-	2,423.4
August - Août.....	1,591.9			881.2	560.5	995.8	2,437.5	-	2,437.5
September - Septembre.....	1,630.4			858.2	556.5	971.0	2,385.7	-	2,385.7
October - Octobre.....	1,652.2			850.0	556.2	947.0	2,353.2	-	2,353.2
November - Novembre.....	1,653.0			827.9	563.7	927.2	2,318.8	-	2,318.8
December - Décembre.....	1,709.4			820.5	535.0	942.7	2,298.2	-	2,298.2
1978 - January - Janvier.....	1,698.1			841.3	529.1	981.4	2,351.8	-	2,351.8
February - Février.....	1,753.2			856.7	531.0	979.5	2,367.2	-	2,367.2
March - Mars.....	1,776.1			864.2	517.0	982.0	2,363.2	-	2,363.2
April - Avril.....	1,804.7			884.8	516.1	997.5	2,398.4	-	2,398.4
May - Mai.....	1,830.0			892.9	520.0	992.2	2,405.1	-	2,405.1
June - Juin.....	1,849.0			904.2	522.3	1,001.9	2,428.4	-	2,428.4
July - Juillet.....	1,835.0			901.9	513.8	977.4	2,393.1	-	2,393.1
August - Août.....	1,854.9			891.9	534.4	1,054.6	2,480.9	-	2,480.9
September - Septembre.....	1,919.6			883.7	542.4	1,086.4	2,512.5	-	2,512.5
October - Octobre.....	1,960.4			888.4	545.8	1,084.4	2,518.6	-	2,518.6
November - Novembre.....	2,019.1			903.8	560.2	1,048.0	2,512.0	-	2,512.0
December - Décembre.....	2,036.7			887.1	559.9	1,077.0	2,524.0	-	2,524.0
1979 - January(r) - Janvier(r).....	2,070.3			952.9	584.3	1,107.6	2,644.8	-	2,644.8
February(p) - Février(p).....	2,069.6			988.5	560.5	1,123.9	2,672.9	-	2,672.9

TABLE 3. Estimated Value of Shipments, Orders and Inventory in Manufacturing Industries grouped according to the Standard Industrial Classification - Continued

TABLEAU 3. Valeur estimative des livraisons, commandes et stocks des industries manufacturières groupées d'après la classification type des industries - suite

Group 2 - Tobacco Products Industries

Groupe 2 - Industrie du tabac

Date	Shipments Livraisons	New orders received during month(1) Nouvelles commandes reçues au cours du mois(1)	Unfilled orders at end of month(1) Commandes en carnet à la fin du mois(1)	All inventory held at end of month Ensemble des stocks détenus à la fin du mois			Inventory held but not owned Stocks détenus mais non possédés	Total inventory owned Total des stocks possédés
				Raw materials Matières premières	Goods in process Produits en cours	Finished products Produits finis		
millions of dollars - en millions de dollars								
Unadjusted for seasonal variation - Chiffres non-désaisonnalisés								
1975 - Average - Moyenne.....	69.3			138.1	6.6	149.3	294.0	294.0
1976 - Average - Moyenne.....	73.8			175.4	7.2	214.0	396.7	396.7
1977 - Average - Moyenne.....	78.0			168.8	6.8	244.5	420.2	420.2
1977								
January - Janvier.....	58.3			174.8	9.9	251.5	436.3	436.3
February - Février.....	69.3			184.7	8.1	298.6	491.5	491.5
March - Mars.....	126.9			187.6	5.9	267.6	461.3	461.3
April - Avril.....	58.6			185.2	5.9	258.5	449.6	449.6
May - Mai.....	65.9			182.6	6.1	255.3	444.2	444.2
June - Juin.....	86.4			179.3	5.6	246.6	431.6	431.6
July - Juillet.....	70.0			172.7	5.1	214.0	391.9	391.9
August - Août.....	73.2			159.0	5.9	204.6	369.5	369.5
September - Septembre.....	79.4			143.8	5.8	201.1	350.9	350.9
October - Octobre.....	77.3			144.5	8.5	214.0	368.1	368.1
November - Novembre.....	73.2			153.2	7.8	256.1	417.2	417.2
December - Décembre.....	98.0			158.4	6.8	264.8	430.1	430.1
Total.....	937.0							
1978								
January - Janvier.....	70.1			168.6	10.6	306.7	485.9	485.9
February - Février.....	82.2			182.8	8.9	380.6	572.3	572.3
March - Mars.....	86.1			194.1	9.7	408.2	611.9	611.9
April - Avril.....	118.2			192.2	5.9	327.7	525.7	525.7
May - Mai.....	81.5			187.8	5.8	307.7	501.3	501.3
June - Juin.....	84.7			157.7	5.8	306.2	469.7	469.7
July - Juillet.....	77.5			157.5	5.3	279.0	441.8	441.8
August - Août.....	70.3			150.3	6.7	270.2	427.1	427.1
September - Septembre.....	88.2			139.2	7.8	235.9	383.0	383.0
October - Octobre.....	68.3			131.5	7.8	240.2	379.5	379.5
November - Novembre.....	74.0			130.9	10.4	268.0	409.3	409.3
December - Décembre.....	93.2			117.2	9.3	324.8	471.2	471.2
Total.....	994.4							
1979								
January(r) - Janvier(r).....	68.3			139.2	11.8	356.6	507.6	507.6
February(p) - Février(p).....	78.2			141.5	8.9	395.9	546.3	546.3
Adjusted for seasonal variation - Chiffres désaisonnalisés								
M.C.D. - M.D.C.....	6			2	4	4	4	4
1977								
January - Janvier.....	80.7			179.5	8.2	234.4	422.1	422.1
February - Février.....	77.3			171.8	6.6	263.0	441.4	441.4
March - Mars.....	76.9			169.4	4.7	202.3	376.4	376.4
April - Avril.....	63.7			168.6	6.0	191.2	365.8	365.8
May - Mai.....	55.2			164.2	7.1	246.6	417.9	417.9
June - Juin.....	82.5			164.0	6.6	245.3	418.9	418.9
July - Juillet.....	81.9			164.4	6.7	247.9	419.0	419.0
August - Août.....	85.3			163.8	7.1	254.9	425.8	425.8
September - Septembre.....	80.9			163.6	6.9	262.9	433.4	433.4
October - Octobre.....	94.4			170.3	8.9	269.0	448.2	448.2
November - Novembre.....	83.8			173.8	6.9	290.5	471.2	471.2
December - Décembre.....	83.2			173.7	6.4	276.0	456.1	456.1
1978								
January - Janvier.....	96.6			173.8	8.7	286.4	468.9	468.9
February - Février.....	91.6			170.7	7.3	335.4	513.4	513.4
March - Mars.....	72.2			175.8	7.6	307.6	491.0	491.0
April - Avril.....	71.2			175.1	5.9	241.1	422.1	422.1
May - Mai.....	89.0			168.7	6.7	297.3	472.7	472.7
June - Juin.....	81.2			144.0	6.8	304.5	455.3	455.3
July - Juillet.....	90.4			149.8	6.9	324.1	480.8	480.8
August - Août.....	81.8			154.7	8.0	337.4	500.1	500.1
September - Septembre.....	90.4			158.2	9.3	308.8	476.3	476.3
October - Octobre.....	82.9			154.8	8.2	301.0	464.2	464.2
November - Novembre.....	85.3			148.6	9.2	303.9	461.7	461.7
December - Décembre.....	79.1			150.5	8.7	338.7	497.9	497.9
1979								
January(r) - Janvier(r).....	85.9			143.5	8.8	331.4	483.7	483.7
February(p) - Février(p).....	81.3			133.3	7.4	334.3	475.0	475.0

TABLE 3. Estimated Value of Shipments, Orders and Inventory in Manufacturing Industries grouped according to the Standard Industrial Classification - Continued

TABLEAU 3. Valeur estimative des livraisons, commandes et stocks des industries manufacturières groupées d'après la classification type des industries - suite

Group 3 - Rubber and Plastics Products Industries

Groupe 3 - Industrie du caoutchouc et des produits en matières plastiques

Date	Shipments Livraisons	New orders received during month Nouvelles commandes reçues au cours du mois	Unfilled orders at end of month Commandes en carnet à la fin du mois	All inventory held at end of month Ensemble des stocks détenus à la fin du mois				Inventory held but not owned Stocks détenus mais non possédés	Total inventory owned Total des stocks possédés
				Raw materials Matières premières	Goods in process Produits en cours	Finished products Produits finis	Total		
Unadjusted for seasonal variation - Chiffres non-désaisonnalisés									
1975 - Average - Moyenne.....	162.9	161.6	77.3	139.0	42.8	253.2	435.2	-	435.2
1976 - Average - moyenne.....	192.8	192.7	75.4	147.3	48.2	273.3	468.9	-	468.9
1977 - Average - moyenne.....	209.5	210.6	77.5	152.7	52.3	302.9	508.0	-	508.0
1977 - January - Janvier.....	181.1	184.2	72.5	142.6	51.0	274.5	468.2	-	468.2
February - Février.....	202.0	206.0	76.5	149.4	52.6	290.4	492.4	-	492.4
March - Mars.....	228.9	234.8	82.4	151.5	51.3	303.8	506.7	-	506.7
April - Avril.....	212.7	212.0	81.7	153.7	50.1	310.5	514.4	-	514.4
May - Mai.....	219.3	221.5	83.9	149.5	51.4	315.3	516.3	-	516.3
June - Juin.....	227.9	218.4	74.3	148.6	50.2	314.3	513.2	-	513.2
July - Juillet.....	183.9	176.0	66.4	154.5	50.4	307.5	512.5	-	512.5
August - Août.....	189.9	200.6	77.1	157.2	53.8	311.2	522.3	-	522.3
September - Septembre.....	223.4	217.4	71.0	158.1	54.0	305.3	517.5	-	517.5
October - Octobre.....	223.7	231.9	79.2	155.5	54.3	295.5	505.4	-	505.4
November - Novembre.....	228.9	232.3	82.7	151.3	56.2	300.6	508.2	-	508.2
December - Décembre.....	192.1	191.9	82.4	160.4	52.7	305.7	518.8	-	518.8
<b>Total.....</b>	<b>2,514.5</b>								
1978 - January - Janvier.....	198.8	207.2	90.9	159.0	56.2	324.6	539.8	-	539.8
February - Février.....	224.5	241.3	107.7	166.4	55.9	340.0	562.3	-	562.3
March - Mars.....	250.8	259.2	116.1	168.7	55.4	338.4	562.5	-	562.5
April - Avril.....	239.5	248.9	125.5	169.5	56.4	333.6	559.5	-	559.5
May - Mai.....	255.2	258.9	129.2	171.9	58.5	339.7	570.1	-	570.1
June - Juin.....	272.4	257.2	114.0	170.8	56.0	331.8	558.6	-	558.6
July - Juillet.....	220.3	212.8	106.5	175.4	55.3	321.5	552.2	-	552.2
August - Août.....	226.8	239.3	119.0	184.5	57.4	300.9	542.8	-	542.8
September - Septembre.....	262.1	258.6	115.4	182.6	55.7	294.1	529.4	-	529.4
October - Octobre.....	273.9	273.8	115.3	175.3	58.6	271.2	505.1	-	505.1
November - Novembre.....	289.4	285.1	111.1	184.5	59.5	276.6	520.6	-	520.6
December - Décembre.....	247.6	248.8	112.4	190.2	58.9	308.2	557.3	-	557.3
<b>Total.....</b>	<b>2,961.3</b>								
1979 - January(r) - Janvier(r).....	253.4	260.1	119.0	193.4	61.4	350.8	605.6	-	605.6
February(p) - Février(p).....	265.3	253.5	107.2	190.8	62.9	366.3	620.1	-	620.1
Adjusted for seasonal variation - Chiffres désaisonnalisés(2)									
M.C.D. - M.D.C. ....	3	3	3	1	1	1	-	-	1
1977 - January - Janvier.....	202.4	207.8	77.3	142.8	51.0	276.1	469.9	-	469.9
February - Février.....	207.0	204.2	74.5	151.5	52.6	273.4	477.5	-	477.5
March - Mars.....	205.4	209.0	78.1	150.2	51.3	282.1	483.6	-	483.6
April - Avril.....	203.3	200.7	75.3	152.1	50.1	291.1	493.3	-	493.3
May - Mai.....	209.4	209.3	75.4	147.9	51.4	300.0	499.3	-	499.3
June - Juin.....	210.7	212.4	77.1	147.5	50.2	301.7	499.4	-	499.4
July - Juillet.....	212.5	208.7	73.3	149.6	50.4	307.0	507.0	-	507.0
August - Août.....	207.7	208.9	74.5	153.2	53.8	316.6	523.6	-	523.6
September - Septembre.....	213.7	214.7	75.5	159.0	54.0	327.3	540.3	-	540.3
October - Octobre.....	212.0	216.8	80.3	159.9	54.3	326.8	541.0	-	541.0
November - Novembre.....	217.0	220.7	84.0	158.2	56.2	324.2	538.6	-	538.6
December - Décembre.....	214.1	214.9	84.8	161.5	52.7	319.3	533.5	-	533.5
1978 - January - Janvier.....	219.8	231.9	96.9	159.0	56.2	326.6	541.8	-	541.8
February - Février.....	230.4	238.6	105.1	168.6	55.9	319.8	544.3	-	544.3
March - Mars.....	231.0	235.8	109.9	167.2	55.4	314.0	536.6	-	536.6
April - Avril.....	227.8	234.0	116.1	167.7	56.4	312.8	536.9	-	536.9
May - Mai.....	238.7	238.5	115.9	170.1	58.5	323.6	552.2	-	552.2
June - Juin.....	258.4	260.9	118.4	169.6	56.0	318.7	544.3	-	544.3
July - Juillet.....	249.0	248.6	118.0	169.9	55.3	321.0	546.2	-	546.2
August - Août.....	244.9	242.2	115.3	179.7	57.4	306.5	543.6	-	543.6
September - Septembre.....	256.2	263.8	122.9	183.7	55.7	312.1	551.5	-	551.5
October - Octobre.....	256.8	267.7	122.8	180.4	58.6	300.0	539.0	-	539.0
November - Novembre.....	271.6	267.2	112.6	192.9	59.5	298.0	550.4	-	550.4
December - Décembre.....	284.8	287.5	115.3	191.6	58.9	322.1	572.6	-	572.6
1979 - January(r) - Janvier(r).....	277.3	286.9	124.9	197.0	61.4	353.5	611.9	-	611.9
February(p) - Février(p).....	271.1	248.8	102.6	190.4	62.9	345.3	598.6	-	598.6

TABLE 3. Estimated Value of Shipments, Orders and Inventory in Manufacturing Industries grouped according to the Standard Industrial Classification - Continued

TABLEAU 3. Valeur estimative des livraisons, commandes et stocks des industries manufacturières groupées d'après la classification type des industries - suite

Group 4 - Leather Industries

Groupe 4 - Industrie du cuir

Date	Shipments Livraisons	New orders received during month Nouvelles commandes reçues au cours du mois	Unfilled orders at end of month Commandes en carnet à la fin du mois	All inventory held at end of month Ensemble des stocks détenus à la fin du mois				Inventory held but not owned Stocks détenus mais non possédés	Total inventory owned Total des stocks possédés		
				Raw materials Matières premières			Goods in process Produits en cours			Finished products Produits finis	Total
millions of dollars - en millions de dollars											
Unadjusted for seasonal variation - Chiffres non-désaisonnalisés											
1975 - Average - Moyenne.....	51.6	52.0	57.2	65.0	19.4	38.3	122.8	-	122.8		
1976 - Average - Moyenne.....	58.0	57.6	64.7	78.8	25.9	39.7	144.5	-	144.5		
1977 - Average - Moyenne.....	57.5	58.1	49.8	73.9	26.6	45.2	145.7	-	145.7		
1977 - January - Janvier.....	50.7	48.2	43.9	75.4	28.4	47.4	151.2	-	151.2		
February - Février.....	60.5	51.1	34.4	78.3	26.5	47.2	152.1	-	152.1		
March - Mars.....	61.3	71.6	44.7	79.0	26.9	44.6	150.6	-	150.6		
April - Avril.....	49.6	55.9	51.0	78.3	25.9	47.2	151.5	-	151.5		
May - Mai.....	51.9	59.3	58.3	76.7	27.4	49.6	153.8	-	153.8		
June - Juin.....	56.0	52.7	54.9	75.0	26.9	50.6	152.6	-	152.6		
July - Juillet.....	48.4	42.9	49.5	73.3	26.9	48.3	148.6	-	148.6		
August - Août.....	74.3	76.2	51.4	71.5	26.5	43.4	141.4	-	141.4		
September - Septembre.....	66.4	67.5	52.5	69.8	26.8	38.3	134.9	-	134.9		
October - Octobre.....	63.4	62.8	51.9	70.4	26.1	38.2	134.8	-	134.8		
November - Novembre.....	60.1	60.0	51.8	69.2	27.0	41.0	137.3	-	137.3		
December - Décembre.....	47.0	48.5	53.3	69.5	24.1	46.1	139.8	-	139.8		
<b>Total.....</b>	<b>690.3</b>										
1978 - January - Janvier.....	54.5	54.5	53.4	66.9	25.3	46.3	138.5	-	138.5		
February - Février.....	67.8	73.5	59.1	69.9	26.3	45.6	141.8	-	141.8		
March - Mars.....	74.1	89.6	74.5	71.7	26.9	42.1	140.7	-	140.7		
April - Avril.....	66.7	82.9	90.8	77.6	26.9	44.1	148.6	-	148.6		
May - Mai.....	72.8	91.4	109.4	80.1	28.7	47.1	155.9	-	155.9		
June - Juin.....	74.9	74.2	108.7	86.9	30.7	46.7	164.2	-	164.2		
July - Juillet.....	63.2	56.9	102.4	90.4	30.3	44.2	165.0	-	165.0		
August - Août.....	89.3	80.6	93.7	89.3	30.3	30.9	158.7	-	158.7		
September - Septembre.....	91.5	88.9	91.1	84.0	32.4	36.4	152.9	-	152.9		
October - Octobre.....	91.6	99.4	99.0	77.3	33.4	33.4	144.1	-	144.1		
November - Novembre.....	94.1	91.7	96.5	81.4	34.9	39.7	156.0	-	156.0		
December - Décembre.....	69.9	80.8	107.4	87.9	35.5	39.2	162.6	-	162.6		
<b>Total.....</b>	<b>910.4</b>										
1979 - January(r) - Janvier(r).....	80.6	81.8	108.6	79.6	36.7	43.2	159.5	-	159.5		
February(p) - Février(p).....	87.2	99.8	121.3	86.4	35.8	45.8	168.0	-	168.0		
Adjusted for seasonal variation - Chiffres désaisonnalisés											
M.C.D. - M.D.C.....	5	6	3	2	2	2	2		2		
1977 - January - Janvier.....	57.3	59.3	53.1	75.0	28.1	46.8	149.9	-	149.9		
February - Février.....	57.5	45.6	41.2	78.3	26.7	48.1	153.1	-	153.1		
March - Mars.....	55.8	60.1	45.5	80.6	27.2	46.4	154.2	-	154.2		
April - Avril.....	55.1	54.2	44.6	77.7	25.5	46.8	150.0	-	150.0		
May - Mai.....	56.5	59.5	47.6	75.9	26.4	45.4	147.7	-	147.7		
June - Juin.....	56.1	56.2	47.7	74.0	26.2	43.0	143.2	-	143.2		
July - Juillet.....	58.1	57.5	47.1	71.8	26.9	44.1	142.8	-	142.8		
August - Août.....	62.8	65.2	49.5	70.4	26.7	44.3	141.4	-	141.4		
September - Septembre.....	57.2	64.9	57.2	70.4	27.0	43.1	140.5	-	140.5		
October - Octobre.....	57.3	52.8	52.7	71.0	26.7	44.4	142.1	-	142.1		
November - Novembre.....	57.4	59.9	55.2	71.2	27.9	44.5	143.6	-	143.6		
December - Décembre.....	58.4	62.0	58.8	70.0	24.2	45.1	139.3	-	139.3		
1978 - January - Janvier.....	60.4	66.1	64.6	66.7	25.0	45.7	137.4	-	137.4		
February - Février.....	64.4	70.8	71.0	70.0	26.5	46.5	143.0	-	143.0		
March - Mars.....	67.9	73.1	76.2	73.2	27.2	43.8	144.2	-	144.2		
April - Avril.....	75.8	79.3	79.7	76.9	26.4	43.7	147.0	-	147.0		
May - Mai.....	76.3	85.8	89.2	79.3	27.6	43.1	150.0	-	150.0		
June - Juin.....	76.1	81.2	94.3	85.7	30.0	39.7	155.4	-	155.4		
July - Juillet.....	75.9	78.9	97.3	88.7	30.3	40.4	159.4	-	159.4		
August - Août.....	74.4	67.2	90.1	88.1	30.6	39.8	158.5	-	158.5		
September - Septembre.....	81.2	90.2	99.1	84.7	32.7	40.9	158.3	-	158.3		
October - Octobre.....	81.4	101.3	107.6	77.9	34.1	38.9	150.9	-	150.9		
November - Novembre.....	88.9	91.9	103.3	83.8	36.0	43.0	162.8	-	162.8		
December - Décembre.....	89.8	105.1	118.6	88.6	35.6	38.2	162.4	-	162.4		
1979 - January(r) - Janvier(r).....	87.4	100.2	131.4	81.7	37.1	41.9	160.7	-	160.7		
February(p) - Février(p).....	82.7	96.4	145.1	87.8	36.0	45.4	169.2	-	169.2		



TABLE 3. Estimated Value of Shipments, Orders and Inventory in Manufacturing Industries grouped according to the Standard Industrial Classification - Continued

TABLEAU 3. Valeur estimative des livraisons, commandes et stocks des industries manufacturières groupées d'après la classification type des industries - suite

Group 5 - Textile Industries

Groupe 5 - Industrie textile

Date	Shipments Livraisons	New orders received during month Nouvelles commandes reçues au cours du mois	Unfilled orders at end of month Commandes en carnet à la fin du mois	All inventory held at end of month Ensemble des stocks détenus à la fin du mois				Inventory held but not owned Stocks détenus mais non possédés	Total inventory owned Total des stocks possédés
				Raw materials Matières premières	Goods in process Produits en cours	Finished products Produits finis	Total		
millions of dollars - en millions de dollars									
Unadjusted for seasonal variation - Chiffres non-désaisonnalisés									
1975 - Average - Moyenne.....	203.2	205.0	148.8	198.0	122.3	197.7	518.1	-	518.1
1976 - Average - Moyenne.....	225.0	225.2	169.1	211.7	136.2	210.2	558.1	-	558.1
1977 - Average - Moyenne.....	243.6	246.9	191.3	222.6	147.8	219.5	590.0	-	590.0
1977 - January - Janvier.....	214.4	224.4	181.4	213.3	137.6	218.8	569.8	-	569.8
February - Février.....	226.0	239.0	194.4	222.8	144.4	221.6	588.9	-	588.9
March - Mars.....	260.2	262.1	196.4	223.9	147.2	222.7	593.9	-	593.9
April - Avril.....	252.5	245.7	189.5	223.4	146.1	225.4	595.0	-	595.0
May - Mai.....	245.8	247.0	190.8	224.4	151.1	228.0	603.6	-	603.6
June - Juin.....	262.1	250.3	178.9	223.4	148.8	230.2	602.6	-	602.6
July - Juillet.....	190.6	195.4	183.7	222.7	147.9	219.7	590.5	-	590.5
August - Août.....	232.4	229.5	180.8	227.1	152.5	222.2	601.9	-	601.9
September - Septembre.....	265.6	275.1	190.3	224.8	150.3	210.7	585.8	-	585.8
October - Octobre.....	274.2	285.4	201.5	221.7	149.7	210.8	582.3	-	582.3
November - Novembre.....	267.2	262.6	196.9	216.5	147.4	210.6	574.6	-	574.6
December - Décembre.....	232.2	246.8	211.4	227.3	150.5	213.3	591.3	-	591.3
Total.....	2,923.8								
1978 - January - Janvier.....	247.1	245.8	210.2	224.3	154.5	221.1	599.9	-	599.9
February - Février.....	260.2	271.4	221.3	226.8	160.0	222.8	609.6	-	609.6
March - Mars.....	284.1	280.3	217.6	227.1	160.6	227.1	614.8	-	614.8
April - Avril.....	276.0	282.8	224.3	226.3	161.8	231.0	619.1	-	619.1
May - Mai.....	285.9	288.6	227.0	229.2	163.3	234.9	627.4	-	627.4
June - Juin.....	284.5	279.8	222.3	220.7	164.3	236.5	621.5	-	621.5
July - Juillet.....	221.3	221.1	222.1	217.3	171.3	230.0	618.7	-	618.7
August - Août.....	266.3	270.7	226.5	237.2	176.1	222.0	635.3	-	635.3
September - Septembre.....	307.0	326.3	245.8	239.8	175.1	216.4	631.4	-	631.4
October - Octobre.....	335.6	339.6	249.8	231.3	164.7	206.3	602.3	-	602.3
November - Novembre.....	334.0	354.7	270.6	235.3	164.4	204.9	604.6	-	604.6
December - Décembre.....	287.2	293.3	276.7	240.9	158.1	205.0	604.1	-	604.1
Total.....	3,389.1								
1979 - January(r) - Janvier(r).....	308.4	328.3	296.5	248.2	162.8	205.5	616.5	-	616.5
February(p) - Février(p).....	309.2	311.9	299.2	247.9	154.7	205.6	608.3	-	608.3
Adjusted for seasonal variation - Chiffres désaisonnalisés									
M.C.D. - M.D.C. ....	2	4	3	1	2	2	2		2
1977 - January - Janvier.....	229.1	235.8	176.1	211.7	136.2	218.3	566.2	-	566.2
February - Février.....	230.6	240.0	185.5	219.8	141.9	218.7	580.4	-	580.4
March - Mars.....	236.0	236.7	186.2	222.7	146.5	217.9	587.1	-	587.1
April - Avril.....	243.4	244.5	187.3	225.9	144.3	219.8	590.0	-	590.0
May - Mai.....	241.6	248.8	194.5	225.2	149.2	220.2	594.6	-	594.6
June - Juin.....	241.8	240.6	193.3	226.8	148.0	224.6	599.4	-	599.4
July - Juillet.....	235.9	231.6	189.0	221.1	153.4	223.8	598.3	-	598.3
August - Août.....	247.4	246.5	188.1	222.9	151.4	222.7	597.0	-	597.0
September - Septembre.....	254.9	258.5	191.7	223.9	152.4	215.1	591.4	-	591.4
October - Octobre.....	257.8	265.7	199.6	225.5	150.4	216.2	592.1	-	592.1
November - Novembre.....	258.4	256.1	197.3	218.8	149.2	218.2	586.2	-	586.2
December - Décembre.....	244.9	256.2	208.6	227.7	151.4	218.4	597.5	-	597.5
1978 - January - Janvier.....	264.0	258.9	203.6	222.6	153.0	220.7	596.3	-	596.3
February - Février.....	265.7	272.9	210.8	223.6	157.2	219.9	600.7	-	600.7
March - Mars.....	258.5	253.7	206.0	225.8	159.7	222.1	607.6	-	607.6
April - Avril.....	267.4	283.1	221.7	228.7	159.7	225.4	613.8	-	613.8
May - Mai.....	275.6	285.8	231.9	230.0	161.4	227.0	618.4	-	618.4
June - Juin.....	266.8	275.6	240.7	224.1	163.4	230.7	618.2	-	618.2
July - Juillet.....	270.8	258.7	228.6	215.9	177.8	234.3	628.0	-	628.0
August - Août.....	282.1	289.3	235.8	233.0	174.9	222.7	630.6	-	630.6
September - Septembre.....	298.6	310.2	247.4	238.9	177.5	221.0	637.4	-	637.4
October - Octobre.....	314.8	310.4	251.5	235.5	165.4	211.5	612.4	-	612.4
November - Novembre.....	319.2	343.8	271.8	237.7	166.5	212.3	616.5	-	616.5
December - Décembre.....	309.1	310.1	272.8	241.4	159.1	210.0	610.5	-	610.5
1979 - January(r) - Janvier(r).....	322.0	338.2	289.0	247.9	161.7	206.3	615.9	-	615.9
February(p) - Février(p).....	313.8	309.2	284.4	244.0	151.6	204.8	600.4	-	600.4

TABLE 3. Estimated Value of Shipments, Orders and Inventory in Manufacturing Industries grouped according to the Standard Industrial Classification – Continued

TABLEAU 3. Valeur estimative des livraisons, commandes et stocks des industries manufacturières groupées d'après la classification type des industries – suite

Group 6 – Knitting Mills

Groupe 6 – Bonneterie

Date	Shipments Livraisons	New orders received during month(1) Nouvelles commandes reçues au cours du mois(1)	Unfilled orders at end of month(1) Commandes en carnet à la fin du mois(1)	All inventory held at end of month Ensemble des stocks détenus à la fin du mois			Inventory held but not owned Stocks détenus mais non possédés	Total inventory owned Total des stocks possédés
				Raw materials Matières premières	Goods in process Produits en cours	Finished products Produits finis		
				Total				
millions of dollars – en millions de dollars								
Unadjusted for seasonal variation – Chiffres non-désaisonnalisés								
1975 – Average – Moyenne.....	52.0			53.3	33.2	47.0	133.6	133.6
1976 – Average – Moyenne.....	52.6			57.8	30.2	50.8	138.9	138.9
1977 – Average – Moyenne.....	58.6			58.0	32.9	56.3	147.3	147.3
1977 – January – Janvier.....	51.3			54.9	29.6	53.3	137.9	137.9
February – Février.....	56.0			53.4	30.2	52.8	136.5	136.5
March – Mars.....	58.4			55.8	30.7	56.4	143.1	143.1
April – Avril.....	48.3			55.5	31.6	59.5	146.7	146.7
May – Mai.....	51.9			55.5	32.9	61.9	150.4	150.4
June – Juin.....	59.9			58.9	34.2	62.8	156.0	156.0
July – Juillet.....	57.0			57.4	33.2	58.6	149.3	149.3
August – Août.....	66.2			61.5	34.0	56.0	151.7	151.7
September – Septembre.....	68.1			61.6	34.5	52.6	148.8	148.8
October – Octobre.....	67.7			60.2	35.2	52.5	148.0	148.0
November – Novembre.....	68.0			59.7	34.6	52.1	146.6	146.6
December – Décembre.....	50.6			61.0	34.2	56.6	152.0	152.0
Total.....	703.9							
1978 – January – Janvier.....	60.4			58.1	34.0	58.9	151.0	151.0
February – Février.....	67.2			57.9	35.4	58.9	152.1	152.1
March – Mars.....	71.2			58.2	35.3	60.5	154.0	154.0
April – Avril.....	61.9			61.3	36.3	61.9	159.5	159.5
May – Mai.....	70.3			63.6	37.1	63.3	164.0	164.0
June – Juin.....	84.7			61.7	36.2	63.9	161.8	161.8
July – Juillet.....	68.2			61.8	35.3	62.5	159.6	159.6
August – Août.....	83.1			62.4	36.2	62.2	160.7	160.7
September – Septembre.....	83.5			58.0	36.5	57.9	152.5	152.5
October – Octobre.....	86.2			63.9	34.7	54.9	153.5	153.5
November – Novembre.....	85.1			66.7	34.3	56.3	157.3	157.3
December – Décembre.....	61.9			65.8	35.6	59.2	160.6	160.6
Total.....	883.8							
1979 – January(r) – Janvier(r).....	70.7			69.3	37.2	58.6	165.2	165.2
February(p) – Février(p).....	76.4			70.6	38.0	60.5	169.2	169.2
Adjusted for seasonal variation – Chiffres désaisonnalisés								
M.C.D. – M.D.C.....	4			2	2	2	1	1
1977 – January – Janvier.....	56.5			54.7	29.7	54.7	139.1	139.1
February – Février.....	53.8			54.0	30.8	54.7	139.5	139.5
March – Mars.....	54.0			55.6	31.5	57.3	144.4	144.4
April – Avril.....	53.6			55.5	31.3	56.8	143.6	143.6
May – Mai.....	55.5			55.9	32.2	57.5	145.6	145.6
June – Juin.....	57.9			58.9	33.4	57.5	149.8	149.8
July – Juillet.....	60.4			57.7	33.0	56.2	146.9	146.9
August – Août.....	61.6			59.5	34.0	54.6	148.1	148.1
September – Septembre.....	62.0			60.3	34.7	54.1	149.1	149.1
October – Octobre.....	63.7			60.9	35.4	56.2	152.5	152.5
November – Novembre.....	62.5			61.2	34.8	55.7	151.7	151.7
December – Décembre.....	62.1			61.1	34.1	59.8	155.0	155.0
1978 – January – Janvier.....	65.4			57.8	34.1	60.3	152.2	152.2
February – Février.....	64.5			58.6	36.0	61.0	155.6	155.6
March – Mars.....	66.0			58.0	36.2	61.5	155.7	155.7
April – Avril.....	69.0			61.4	35.9	59.1	156.4	156.4
May – Mai.....	73.4			64.1	36.4	58.7	159.2	159.2
June – Juin.....	83.5			61.8	35.4	58.5	155.7	155.7
July – Juillet.....	72.4			62.3	35.0	59.9	157.2	157.2
August – Août.....	76.4			60.3	36.3	60.7	157.3	157.3
September – Septembre.....	77.8			56.7	36.7	59.7	153.1	153.1
October – Octobre.....	79.9			64.6	34.9	58.8	158.3	158.3
November – Novembre.....	77.8			68.3	34.5	60.2	163.0	163.0
December – Décembre.....	77.0			65.8	35.4	62.6	163.8	163.8
1979 – January(r) – Janvier(r).....	74.5			69.7	38.0	59.1	166.8	166.8
February(p) – Février(p).....	74.2			72.2	38.5	62.0	172.7	172.7

See footnotes(s) on page 63. Voir note(s) à la page 63.

TABLE 3. Estimated Value of Shipments, Orders and Inventory in Manufacturing Industries grouped according to the Standard Industrial Classification - Continued

TABLEAU 3. Valeur estimative des livraisons, commandes et stocks des industries manufacturières groupées d'après la classification type des industries - suite

Group 7 - Clothing Industries

Groupe 7 - Industrie de l'habillement

Date	Shipments Livraisons	New orders received during month Nouvelles commandes reçues au cours du mois	Unfilled orders at end of month Commandes en carnet à la fin du mois	All inventory held at end of month Ensemble des stocks détenus à la fin du mois				Inventory held but not owned Stocks détenus mais non possédés	Total inventory owned Total des stocks possédés
				Raw materials Matières premières	Goods in process Produits en cours	Finished products Produits finis	Total		
millions of dollars - en millions de dollars									
Unadjusted for seasonal variation - Chiffres non-désaisonnalisés									
1975 - Average - Moyenne.....	192.2	193.2	104.0	213.6	67.5	134.1	415.3	-	415.3
1976 - Average - Moyenne.....	214.1	218.7	125.3	247.3	77.1	136.9	461.4	-	461.4
1977 - Average - Moyenne.....	231.3	229.9	144.2	262.0	76.5	149.8	488.5	-	488.5
1977									
January - Janvier.....	208.0	210.0	164.0	231.8	77.3	135.3	444.6	-	444.6
February - Février.....	235.1	227.6	156.5	239.1	78.6	136.1	453.8	-	453.8
March - Mars.....	249.6	233.2	140.0	251.3	74.4	141.5	467.2	-	467.2
April - Avril.....	204.5	210.0	145.5	262.0	74.8	154.7	491.6	-	491.6
May - Mai.....	191.7	201.1	155.0	280.2	79.3	160.7	520.4	-	520.4
June - Juin.....	226.8	229.2	157.4	294.4	80.2	175.2	550.0	-	550.0
July - Juillet.....	229.9	214.8	142.3	269.1	75.2	159.3	503.7	-	503.7
August - Août.....	280.2	264.9	127.0	254.3	75.8	152.0	492.3	-	492.3
September - Septembre.....	273.0	271.3	125.3	269.5	76.6	149.1	495.4	-	495.4
October - Octobre.....	251.0	260.3	134.6	252.5	72.7	142.7	468.0	-	468.0
November - Novembre.....	237.9	241.3	138.0	265.9	76.4	142.6	484.9	-	484.9
December - Décembre.....	187.6	194.8	145.1	264.0	77.0	148.8	489.8	-	489.8
Total.....	2,775.5								
1978									
January - Janvier.....	245.3	242.6	142.5	254.2	83.0	182.8	490.1	-	490.1
February - Février.....	274.1	254.8	123.2	261.1	84.8	168.0	514.0	-	514.0
March - Mars.....	297.0	309.2	135.4	281.0	85.7	182.3	549.0	-	549.0
April - Avril.....	248.7	259.4	146.1	296.5	88.0	173.7	558.2	-	558.2
May - Mai.....	230.8	232.7	147.9	303.9	87.0	194.9	585.8	-	585.8
June - Juin.....	285.3	288.9	151.5	308.3	84.0	207.0	599.3	-	599.3
July - Juillet.....	273.8	272.0	149.7	323.0	84.1	198.6	605.7	-	605.7
August - Août.....	348.0	352.3	154.0	311.5	85.9	184.4	581.8	-	581.8
September - Septembre.....	369.4	370.4	155.0	309.1	87.9	177.9	575.0	-	575.0
October - Octobre.....	357.2	363.3	161.1	298.2	85.4	161.7	545.2	-	545.2
November - Novembre.....	348.5	348.2	160.7	308.5	84.4	164.1	558.0	-	558.0
December - Décembre.....	235.9	243.2	168.1	311.0	90.0	163.5	564.4	-	564.4
Total.....	3,514.0								
1979									
January(r) - Janvier(r).....	299.2	292.4	161.3	335.9	99.7	165.8	601.4	-	601.4
February(p) - Février(p).....	328.3	315.2	148.2	348.9	95.8	179.8	624.5	-	624.5
Adjusted for seasonal variation - Chiffres désaisonnalisés									
M.C.D. - M.D.C. ....	4	6	4	2	3	2	2		2
1977									
January - Janvier.....	223.3	221.5	153.9	238.9	78.5	131.2	448.6	-	448.6
February - Février.....	223.4	255.2	185.7	246.9	79.5	138.4	464.8	-	464.8
March - Mars.....	224.2	194.0	155.5	253.9	77.9	144.8	476.6	-	476.6
April - Avril.....	219.5	205.1	141.1	257.5	76.1	152.4	486.0	-	486.0
May - Mai.....	225.0	224.0	140.1	262.4	75.4	147.9	485.7	-	485.7
June - Juin.....	235.9	227.2	131.4	273.6	75.0	152.5	501.1	-	501.1
July - Juillet.....	242.2	241.8	131.0	259.3	73.5	149.7	482.5	-	482.5
August - Août.....	240.4	247.4	138.0	261.6	73.5	152.3	487.4	-	487.4
September - Septembre.....	237.3	242.4	143.1	269.6	75.1	161.9	506.6	-	506.6
October - Octobre.....	232.9	229.6	139.8	262.5	73.5	157.3	493.3	-	493.3
November - Novembre.....	236.0	238.4	142.2	281.9	78.6	157.5	518.0	-	518.0
December - Décembre.....	237.5	235.3	140.0	276.6	82.7	155.1	514.4	-	514.4
1978									
January - Janvier.....	260.1	253.9	133.9	262.0	84.3	148.0	494.3	-	494.3
February - Février.....	260.3	273.1	146.7	269.9	85.9	171.1	526.9	-	526.9
March - Mars.....	267.5	270.4	149.6	284.0	89.9	186.5	560.4	-	560.4
April - Avril.....	270.9	262.7	141.4	291.2	89.4	171.1	551.7	-	551.7
May - Mai.....	263.6	255.5	133.3	284.1	82.6	179.3	546.0	-	546.0
June - Juin.....	300.3	293.5	126.5	286.5	78.6	180.1	545.2	-	545.2
July - Juillet.....	281.8	293.5	138.2	311.4	82.3	186.8	580.5	-	580.5
August - Août.....	299.2	328.7	167.7	308.5	83.3	184.8	576.6	-	576.6
September - Septembre.....	330.1	338.7	176.3	309.0	86.3	193.2	588.5	-	588.5
October - Octobre.....	329.3	343.7	183.2	310.1	86.2	178.1	574.4	-	574.4
November - Novembre.....	340.2	339.0	166.0	328.3	87.0	181.2	596.5	-	596.5
December - Décembre.....	308.5	305.1	162.6	325.9	96.6	170.7	593.2	-	593.2
1979									
January(r) - Janvier(r).....	304.9	295.5	153.2	352.8	99.9	162.5	615.2	-	615.2
February(p) - Février(p).....	309.2	327.5	171.5	364.2	95.4	183.8	643.4	-	643.4

TABLE 3. Estimated Value of Shipments, Orders and Inventory in Manufacturing Industries grouped according to the Standard Industrial Classification - Continued

TABLEAU 3. Valeur estimative des livraisons, commandes et stocks des industries manufacturières groupées d'après la classification type des industries - suite

Group 8 - Wood Industries

Groupe 8 - Industrie du bois

Date	Shipments Livraisons	New orders received during month(1) Nouvelles commandes reçues au cours du mois(1)	Unfilled orders at end of month(1) Commandes en carnet à la fin du mois(1)	All inventory held at end of month Ensemble des stocks détenus à la fin du mois			Inventory held but not owned Stocks détenus mais non possédés	Total inventory owned Total des stocks possédés
				Raw materials Matières premières	Goods in process Produits en cours	Finished products Produits finis		
				Total				
millions of dollars - en millions de dollars								
Unadjusted for seasonal variation - Chiffres non-désaisonnalisés								
1975 - Average - Moyenne.....	316.9			198.2	202.0	272.0	672.3	672.3
1976 - Average - Moyenne.....	416.1			226.9	215.0	326.0	768.1	768.1
1977 - Average - Moyenne.....	524.8			242.9	256.1	368.0	867.0	867.0
1977 - January - Janvier.....	423.2			225.0	249.7	367.9	842.8	842.8
February - Février.....	425.1			233.6	270.3	398.8	902.8	902.8
March - Mars.....	527.0			251.7	259.0	386.8	897.6	897.6
April - Avril.....	504.6			248.1	238.6	389.2	876.0	876.0
May - Mai.....	531.9			247.7	217.2	378.8	843.8	843.8
June - Juin.....	575.1			241.4	238.3	362.6	842.5	842.5
July - Juillet.....	519.6			247.4	243.7	352.1	843.3	843.3
August - Août.....	577.8			245.6	252.2	330.1	828.0	828.0
September - Septembre.....	603.7			240.2	263.5	344.7	848.5	848.5
October - Octobre.....	566.3			240.2	270.8	355.7	866.7	866.7
November - Novembre.....	545.7			244.2	278.6	365.0	887.9	887.9
December - Décembre.....	497.5			249.5	291.4	383.7	924.6	924.6
Total.....	6,298.2							
1978 - January - Janvier.....	536.4			274.7	281.2	409.0	964.8	964.8
February - Février.....	535.2			296.6	308.4	437.1	1,042.1	1,042.1
March - Mars.....	642.6			300.5	303.8	446.3	1,050.6	1,050.6
April - Avril.....	655.9			295.1	287.5	449.1	1,031.6	1,031.6
May - Mai.....	726.2			292.3	256.5	454.7	1,003.4	1,003.4
June - Juin.....	749.6			284.7	271.6	426.9	983.3	983.3
July - Juillet.....	660.7			286.4	272.7	400.1	959.3	959.3
August - Août.....	732.6			278.1	307.2	382.8	968.1	968.1
September - Septembre.....	731.9			283.7	301.4	395.4	980.5	980.5
October - Octobre.....	756.1			284.4	310.5	395.2	990.1	990.1
November - Novembre.....	735.7			285.5	304.5	443.4	1,033.4	1,033.4
December - Décembre.....	650.2			295.8	319.7	434.6	1,050.1	1,050.1
Total.....	8,113.1							
1979 - January(r) - Janvier(r).....	683.5			332.5	354.3	454.9	1,141.7	1,141.7
February(p) - Février(p).....	654.5			344.6	391.8	492.8	1,229.2	1,229.2
Adjusted for seasonal variation - Chiffres désaisonnalisés								
M.C.D. - M.D.C.....	3			1	1	3	2	2
1977 - January - Janvier.....	472.0			226.9	234.9	358.1	819.9	819.9
February - Février.....	457.4			230.7	245.5	374.4	850.6	850.6
March - Mars.....	476.9			242.7	235.0	361.7	839.4	839.4
April - Avril.....	474.1			240.2	238.6	367.5	846.3	846.3
May - Mai.....	484.8			243.5	235.8	358.9	838.2	838.2
June - Juin.....	507.9			241.1	262.5	358.3	861.9	861.9
July - Juillet.....	551.8			241.0	256.6	366.3	863.9	863.9
August - Août.....	557.5			244.5	261.3	360.5	866.3	866.3
September - Septembre.....	590.4			243.9	265.0	360.6	869.5	869.5
October - Octobre.....	592.3			247.7	276.1	373.2	897.0	897.0
November - Novembre.....	559.9			255.6	281.1	385.7	922.4	922.4
December - Décembre.....	574.3			258.1	284.0	393.0	935.1	935.1
1978 - January - Janvier.....	582.4			277.1	264.9	397.9	939.9	939.9
February - Février.....	576.2			293.3	280.5	409.9	983.7	983.7
March - Mars.....	593.1			289.8	275.8	417.4	983.0	983.0
April - Avril.....	616.4			285.7	287.6	423.7	997.0	997.0
May - Mai.....	657.8			287.3	279.0	430.0	996.3	996.3
June - Juin.....	666.9			284.4	299.6	421.2	1,005.2	1,005.2
July - Juillet.....	700.1			279.1	287.0	415.8	981.9	981.9
August - Août.....	715.8			276.9	318.3	419.5	1,014.7	1,014.7
September - Septembre.....	736.2			288.2	302.8	415.1	1,006.1	1,006.1
October - Octobre.....	772.1			293.2	316.6	415.3	1,025.1	1,025.1
November - Novembre.....	753.8			298.8	307.1	468.1	1,074.0	1,074.0
December - Décembre.....	768.6			305.8	311.5	444.8	1,062.1	1,062.1
1979 - January(r) - Janvier(r).....	736.2			335.1	334.0	442.4	1,111.5	1,111.5
February(p) - Février(p).....	716.3			338.5	354.0	463.9	1,156.4	1,156.4

TABLE 3. Estimated Value of Shipments, Orders and Inventory in Manufacturing Industries grouped according to the Standard Industrial Classification - Continued

TABLEAU 3. Valeur estimative des livraisons, commandes et stocks des industries manufacturières groupées d'après la classification type des industries - suite

Group 9 - Furniture &amp; Fixture Industries

Groupe 9 - Industrie du meuble et des articles d'ameublement

Date	Shipments	New orders received during month(1)	Unfilled orders at end of month(1)	All inventory held at end of month			Inventory held but not owned	Total inventory owned	
		Livraisons	Nouvelles commandes reçues au cours du mois(1)	Commandes en carnet à la fin du mois(1)	Ensemble des stocks détenus à la fin du mois				
					Raw materials	Goods in process			Finished products
				Matières premières	Produits en cours	Produits finis	Stocks détenus mais non possédés	Local des stocks possédés	
millions of dollars - en millions de dollars									
Unadjusted for seasonal variation - Chiffres non-désaisonnalisés									
1975 - Average - Moyenne.....	113.6			147.5	52.5	61.1	261.3	261.3	
1976 - Average - Moyenne.....	122.3			157.5	55.1	63.5	276.3	276.3	
1977 - Average - Moyenne.....	130.3			161.2	56.6	74.8	292.7	292.7	
1977 - January - Janvier.....	112.2			159.3	57.1	75.0	291.4	291.4	
February - Février.....	121.0			161.8	58.0	75.3	295.2	295.2	
March - Mars.....	140.0			164.8	57.1	78.0	300.0	300.0	
April - Avril.....	125.6			166.4	57.4	80.2	304.1	304.1	
May - Mai.....	130.3			164.8	56.9	80.4	302.1	302.1	
June - Juin.....	133.9			162.2	56.7	78.5	297.4	297.4	
July - Juillet.....	108.7			165.2	56.3	72.1	293.7	293.7	
August - Août.....	129.2			158.8	56.9	71.4	287.1	287.1	
September - Septembre.....	146.4			155.9	54.4	71.1	281.5	281.5	
October - Octobre.....	139.8			155.0	56.7	69.3	281.1	281.1	
November - Novembre.....	145.7			157.1	55.3	71.4	283.9	283.9	
December - Décembre.....	130.4			163.5	56.4	74.6	294.5	294.5	
Total.....	1,564.0								
1978 - January - Janvier.....	121.2			154.7	58.1	77.1	289.9	289.9	
February - Février.....	140.7			157.1	58.7	77.4	293.1	293.1	
March - Mars.....	150.8			158.1	59.6	80.1	297.7	297.7	
April - Avril.....	144.1			158.2	58.9	79.7	296.8	296.8	
May - Mai.....	155.7			158.9	58.8	77.5	295.2	295.2	
June - Juin.....	152.7			159.0	59.0	76.8	294.8	294.8	
July - Juillet.....	117.9			163.9	58.1	70.4	292.4	292.4	
August - Août.....	153.1			160.4	60.0	71.4	291.8	291.8	
September - Septembre.....	172.0			165.7	64.4	67.4	297.4	297.4	
October - Octobre.....	178.9			167.8	66.3	65.0	299.3	299.3	
November - Novembre.....	181.6			168.1	68.4	65.9	302.4	302.4	
December - Décembre.....	153.9			172.8	67.5	68.9	309.2	309.2	
Total.....	1,822.6								
1979 - January(r) - Janvier(r).....	150.5			175.5	71.5	75.1	322.1	322.1	
February(p) - Février(p).....	160.8			182.9	74.3	76.6	333.8	333.8	
Adjusted for seasonal variation - Chiffres désaisonnalisés									
M.C.D. - M.D.C.....	3			2	2	2	2	2	
1977 - January - Janvier.....	124.4			160.4	57.1	75.6	293.1	293.1	
February - Février.....	124.9			161.9	58.0	72.5	292.4	292.4	
March - Mars.....	127.0			162.9	57.1	73.0	293.0	293.0	
April - Avril.....	128.0			166.4	57.4	75.5	299.3	299.3	
May - Mai.....	128.3			163.1	56.9	75.8	295.8	295.8	
June - Juin.....	126.5			160.5	56.7	75.5	292.7	292.7	
July - Juillet.....	131.7			164.6	56.3	75.5	296.4	296.4	
August - Août.....	131.8			158.5	56.9	74.7	290.1	290.1	
September - Septembre.....	137.4			158.3	54.4	74.5	287.2	287.2	
October - Octobre.....	133.7			158.7	56.7	73.6	289.0	289.0	
November - Novembre.....	134.0			160.0	55.3	75.3	290.6	290.6	
December - Décembre.....	135.5			159.5	56.4	76.0	291.9	291.9	
1978 - January - Janvier.....	133.4			155.7	58.1	77.6	291.4	291.4	
February - Février.....	145.0			157.0	58.7	74.4	290.1	290.1	
March - Mars.....	138.4			156.1	59.6	74.9	290.6	290.6	
April - Avril.....	148.3			158.3	58.9	75.1	292.3	292.3	
May - Mai.....	148.4			157.2	58.8	73.1	289.1	289.1	
June - Juin.....	147.9			157.4	59.0	73.8	290.2	290.2	
July - Juillet.....	140.5			163.4	58.1	73.8	295.3	295.3	
August - Août.....	154.7			160.1	60.0	74.8	294.9	294.9	
September - Septembre.....	164.7			168.3	64.4	70.7	303.4	303.4	
October - Octobre.....	170.1			172.0	66.3	69.0	307.3	307.3	
November - Novembre.....	165.0			171.4	68.4	69.5	309.3	309.3	
December - Décembre.....	165.6			168.5	67.5	70.2	306.2	306.2	
1979 - January(r) - Janvier(r).....	161.4			177.5	71.5	74.7	323.7	323.7	
February(p) - Février(p).....	164.7			182.7	74.3	74.0	331.0	331.0	

TABLE 3. Estimated Value of Shipments, Orders and Inventory in Manufacturing Industries grouped according to the Standard Industrial Classification - Continued

TABLEAU 3. Valeur estimative des livraisons, commandes et stocks des industries manufacturières groupées d'après la classification type des industries - suite

Group 10 - Paper and Allied Industries

Groupe 10 - Industrie du papier et activités annexes

Date	Shipments Livraisons	New orders received during month(1) Nouvelles commandes reçues au cours du mois(1)	Unfilled orders at end of month(1) Commandes en carnet à la fin du mois(1)	All inventory held at end of month Ensemble des stocks détenus à la fin du mois			Inventory held but not owned Stocks détenus mais non possédés	Total inventory owned Total des stocks possédés	
				Raw materials Matières premières	Goods in process Produits en cours	Finished products Produits finis			Total
				millions of dollars - en millions de dollars					
Unadjusted for seasonal variation - Chiffres non-désaisonnalisés									
1975 - Average - Moyenne.....	594.2			713.5	64.0	301.5	1,079.2	-	1,079.2
1976 - Average - Moyenne.....	685.7			735.9	67.9	330.7	1,134.7	-	1,134.7
1977 - Average - Moyenne.....	751.0			763.4	69.9	416.5	1,249.9	-	1,249.9
1977 - January - Janvier.....	674.3			760.6	67.8	387.4	1,215.9	-	1,215.9
February - Février.....	705.5			766.1	70.8	402.2	1,239.2	-	1,239.2
March - Mars.....	778.9			751.3	69.9	422.2	1,243.6	-	1,243.6
April - Avril.....	737.0			706.6	69.7	419.4	1,195.8	-	1,195.8
May - Mai.....	750.3			675.7	70.0	428.3	1,174.1	-	1,174.1
June - Juin.....	834.3			715.6	69.8	443.0	1,228.5	-	1,228.5
July - Juillet.....	692.0			753.2	71.2	434.2	1,258.7	-	1,258.7
August - Août.....	766.0			772.0	73.0	436.6	1,281.6	-	1,281.6
September - Septembre.....	757.4			804.9	72.2	418.3	1,295.5	-	1,295.5
October - Octobre.....	802.6			820.8	66.4	411.9	1,299.1	-	1,299.1
November - Novembre.....	777.2			813.4	70.1	414.3	1,297.9	-	1,297.9
December - Décembre.....	735.9			821.1	67.3	380.0	1,268.5	-	1,268.5
Total.....	9,011.9								
1978 - January - Janvier.....	737.2			797.7	70.8	389.5	1,258.0	-	1,258.0
February - Février.....	737.4			804.3	71.0	410.9	1,286.1	-	1,286.1
March - Mars.....	854.8			787.0	71.9	390.1	1,249.0	-	1,249.0
April - Avril.....	828.5			758.9	72.4	399.9	1,231.2	-	1,231.2
May - Mai.....	887.6			723.3	77.6	387.0	1,187.8	-	1,187.8
June - Juin.....	916.9			737.9	71.5	372.8	1,182.2	-	1,182.2
July - Juillet.....	808.0			784.8	71.5	363.8	1,220.2	-	1,220.2
August - Août.....	877.9			807.7	69.5	348.9	1,226.1	-	1,226.1
September - Septembre.....	897.5			814.1	71.8	343.8	1,229.7	-	1,229.7
October - Octobre.....	958.2			827.0	70.9	341.1	1,238.9	-	1,238.9
November - Novembre.....	940.0			839.2	70.3	332.6	1,242.0	-	1,242.0
December - Décembre.....	890.6			857.9	71.6	327.2	1,256.7	-	1,256.7
Total.....	10,334.5								
1979 - January(r) - Janvier(r).....	946.1			871.8	76.0	337.8	1,285.6	-	1,285.6
February(p) - Février(p).....	955.6			881.5	77.7	340.3	1,299.5	-	1,299.5
Adjusted for seasonal variation - Chiffres désaisonnalisés									
M.C.D. - M.D.C.....	3			2	3	2	1		1
1977 - January - Janvier.....	728.8			726.3	68.5	403.3	1,198.1	-	1,198.1
February - Février.....	739.7			750.5	71.5	402.3	1,224.3	-	1,224.3
March - Mars.....	737.8			756.2	68.7	395.3	1,220.2	-	1,220.2
April - Avril.....	724.7			762.1	70.0	397.3	1,229.4	-	1,229.4
May - Mai.....	713.7			751.6	68.7	398.8	1,219.1	-	1,219.1
June - Juin.....	749.9			766.9	69.2	409.0	1,245.1	-	1,245.1
July - Juillet.....	735.9			763.5	69.5	413.0	1,246.0	-	1,246.0
August - Août.....	749.8			772.4	70.5	432.7	1,275.6	-	1,275.6
September - Septembre.....	763.2			778.8	70.2	438.1	1,287.1	-	1,287.1
October - Octobre.....	819.9			786.8	68.4	446.3	1,301.5	-	1,301.5
November - Novembre.....	770.9			782.9	71.7	452.5	1,307.1	-	1,307.1
December - Décembre.....	792.3			764.3	71.6	421.3	1,257.2	-	1,257.2
1978 - January - Janvier.....	786.0			761.6	71.6	405.1	1,238.3	-	1,238.3
February - Février.....	772.7			787.3	71.7	410.5	1,269.5	-	1,269.5
March - Mars.....	820.5			792.0	70.6	365.1	1,227.7	-	1,227.7
April - Avril.....	821.5			817.7	72.8	378.6	1,269.1	-	1,269.1
May - Mai.....	833.0			804.0	76.1	360.1	1,240.2	-	1,240.2
June - Juin.....	826.4			790.4	71.0	344.1	1,205.5	-	1,205.5
July - Juillet.....	855.8			795.6	69.9	345.5	1,211.0	-	1,211.0
August - Août.....	843.0			808.0	67.2	345.9	1,221.1	-	1,221.1
September - Septembre.....	925.4			788.0	69.7	360.5	1,218.2	-	1,218.2
October - Octobre.....	966.0			793.2	73.0	370.1	1,236.3	-	1,236.3
November - Novembre.....	926.3			808.3	71.8	363.7	1,243.8	-	1,243.8
December - Décembre.....	990.4			799.1	76.3	362.6	1,238.0	-	1,238.0
1979 - January(r) - Janvier(r).....	1,002.4			845.6	77.2	351.2	1,274.0	-	1,274.0
February(p) - Février(p).....	1,016.5			864.5	78.5	337.3	1,280.3	-	1,280.3

TABLE 3. Estimated Value of Shipments, Orders and Inventory in Manufacturing Industries grouped according to the Standard Industrial Classification - Continued

TABLEAU 3. Valeur estimative des livraisons, commandes et stocks des industries manufacturières groupées d'après la classification type des industries - suite

Group 11 - Printing, Publishing and Allied Industries

Groupe 11 - Imprimerie, édition et activités annexes

Date	Shipments Livraisons	New orders received during month(1) Nouvelles commandes reçues au cours du mois(1)	Unfilled orders at end of month(1) Commandes en carnet à la fin du mois(1)	All inventory held at end of month Ensemble des stocks détenus à la fin du mois			Inventory held but not owned Stocks détenus mais non possédés	Total inventory owned Total des stocks possédés
				Raw materials Matières premières	Goods in process Produits en cours	Finished products Produits finis		
				Total				
millions of dollars - en millions de dollars								
Unadjusted for seasonal variation - Chiffres non-désaisonnalisés								
1975 - Average - Moyenne.....	241.4			143.8	48.6	61.5	254.0	254.0
1976 - Average - Moyenne.....	270.0			130.3	47.7	59.2	237.2	237.2
1977 - Average - Moyenne.....	293.9			129.5	49.0	59.5	238.1	238.1
1977 - January - Janvier.....	288.2			128.2	39.7	56.0	221.0	221.0
February - Février.....	265.1			122.1	45.6	56.4	224.3	224.3
March - Mars.....	310.0			130.1	49.2	55.3	234.7	234.7
April - Avril.....	296.0			126.9	48.1	57.2	232.3	232.3
May - Mai.....	293.6			124.1	49.8	59.8	233.7	233.7
June - Juin.....	302.3			128.4	50.1	61.1	239.7	239.7
July - Juillet.....	257.8			134.5	52.3	62.2	249.1	249.1
August - Août.....	285.6			140.7	52.0	63.2	255.9	255.9
September - Septembre.....	313.3			135.2	52.8	61.3	249.3	249.3
October - Octobre.....	314.4			131.1	49.9	60.2	241.2	241.2
November - Novembre.....	336.6			127.9	49.0	60.2	237.2	237.2
December - Décembre.....	293.4			127.4	49.7	61.0	238.2	238.2
<b>Total.....</b>	<b>3526.7</b>							
1978 - January - Janvier.....	291.0			136.1	48.9	63.0	248.0	248.0
February - Février.....	300.4			142.1	52.7	64.2	259.0	259.0
March - Mars.....	347.5			142.2	55.8	64.6	262.6	262.6
April - Avril.....	340.5			138.5	56.3	67.0	261.7	261.7
May - Mai.....	347.0			147.3	62.3	69.2	278.8	278.8
June - Juin.....	354.4			149.1	61.0	71.8	281.8	281.8
July - Juillet.....	292.7			149.7	62.1	72.5	284.3	284.3
August - Août.....	332.5			154.1	59.3	71.8	285.2	285.2
September - Septembre.....	361.9			148.0	62.9	69.4	280.4	280.4
October - Octobre.....	379.6			141.3	57.6	72.7	271.6	271.6
November - Novembre.....	380.3			144.4	60.9	73.3	278.6	278.6
December - Décembre.....	327.9			151.1	58.3	69.2	278.6	278.6
<b>Total.....</b>	<b>4055.9</b>							
1979 - January(r) - Janvier(r).....	332.0			152.2	60.5	72.3	285.0	285.0
February(p) - Février(p).....	342.0			152.7	59.6	73.6	286.0	286.0
Adjusted for seasonal variation - Chiffres désaisonnalisés								
M.C.D. - M.D.C.....	4			1	2	2	1	1
1977 - January - Janvier.....	282.1			128.0	41.5	59.0	228.5	228.5
February - Février.....	288.7			127.3	47.3	58.2	232.8	232.8
March - Mars.....	289.1			134.5	50.5	56.3	241.3	241.3
April - Avril.....	288.1			129.6	48.4	57.7	235.7	235.7
May - Mai.....	286.2			124.5	49.3	59.2	233.0	233.0
June - Juin.....	291.6			128.0	48.8	59.1	235.9	235.9
July - Juillet.....	292.7			128.8	48.8	59.5	237.1	237.1
August - Août.....	296.8			134.7	50.0	60.6	245.3	245.3
September - Septembre.....	300.1			129.6	49.8	60.2	239.6	239.6
October - Octobre.....	300.6			130.3	50.1	61.6	242.0	242.0
November - Novembre.....	304.2			129.4	50.2	61.8	241.4	241.4
December - Décembre.....	307.2			128.9	53.5	60.6	243.0	243.0
1978 - January - Janvier.....	313.2			139.1	51.1	66.3	256.5	256.5
February - Février.....	327.0			148.3	54.8	66.2	269.3	269.3
March - Mars.....	327.8			147.2	57.4	65.8	270.4	270.4
April - Avril.....	333.9			141.3	56.6	67.6	265.5	265.5
May - Mai.....	332.1			147.7	61.8	68.5	278.0	278.0
June - Juin.....	346.6			148.7	59.4	69.6	277.7	277.7
July - Juillet.....	333.8			143.3	58.0	69.4	270.7	270.7
August - Août.....	341.6			147.6	57.1	68.8	273.5	273.5
September - Septembre.....	349.6			141.8	59.2	68.2	269.2	269.2
October - Octobre.....	358.5			140.5	57.8	74.5	272.8	272.8
November - Novembre.....	345.5			146.1	62.4	75.1	283.6	283.6
December - Décembre.....	348.0			152.9	62.6	68.8	284.3	284.3
1979 - January(r) - Janvier(r).....	350.6			154.2	64.4	75.5	294.1	294.1
February(p) - Février(p).....	369.7			159.6	62.1	75.7	297.4	297.4

TABLE 3. Estimated Value of Shipments, Orders and Inventory in Manufacturing Industries grouped according to the Standard Industrial Classification – Continued

TABLEAU 3. Valeur estimative des livraisons, commandes et stocks des industries manufacturières groupées d'après la classification type des industries – suite

		Group 12 – Primary Metal Industries Groupe 12 – Première transformation des métaux							
Date	Shipments Livraisons	New orders received during month Nouvelles commandes reçues au cours du mois	Unfilled orders at end of month Commandes en carnet à la fin du mois	All inventory held at end of month Ensemble des stocks détenus à la fin du mois				Inventory held but not owned(3) Stocks détenus mais non possédés (3)	Total inventory owned(3) Total des stocks possédés (3)
				Raw materials Matières premières	Goods in process Produits en cours	Finished products Produits finis	Total		
millions of dollars – en millions de dollars									
Unadjusted for seasonal variation – Chiffres non-désaisonnalisés									
1975 – Average – Moyenne.....	556.8	543.8	862.0	847.1	291.8	367.5	1,506.5		
1976 – Average – Moyenne.....	585.7	574.5	823.2	819.1	366.8	456.9	1,643.0		
1977 – Average – Moyenne.....	655.3	669.4	848.6	828.0	429.7	517.7	1,775.4		
1977 – January – Janvier.....	583.5	722.0	838.7	832.3	432.4	508.1	1,772.9		
February – Février.....	582.3	551.4	807.8	764.0	438.8	495.9	1,698.7		
March – Mars.....	722.7	720.0	805.1	766.1	435.9	528.4	1,730.5		
April – Avril.....	629.1	686.7	862.8	726.7	432.8	523.4	1,683.0		
May – Mai.....	665.0	653.6	851.5	762.8	429.6	516.4	1,708.9		
June – Juin.....	742.6	764.3	873.2	792.0	414.2	515.7	1,722.0		
July – Juillet.....	572.5	537.8	838.6	829.9	427.2	503.9	1,761.1		
August – Août.....	633.9	692.2	896.8	851.5	428.4	510.6	1,790.6		
September – Septembre.....	693.9	642.9	845.9	866.4	423.7	512.1	1,802.3		
October – Octobre.....	681.3	696.5	861.1	884.9	433.4	516.1	1,834.5		
November – Novembre.....	708.0	679.0	832.1	936.1	424.9	541.3	1,902.4		
December – Décembre.....	648.8	686.0	869.4	923.3	434.6	540.0	1,898.1		
Total.....	7,863.9								
1978 – January – Janvier.....	687.9	810.0	991.5	864.0	448.4	545.4	1,857.7		
February – Février.....	707.3	700.9	985.1	820.7	451.7	564.8	1,837.2		
March – Mars.....	828.4	884.1	1,040.9	784.1	428.6	557.7	1,770.4		
April – Avril.....	784.9	818.2	1,074.2	771.3	437.3	553.2	1,761.8		
May – Mai.....	870.3	902.1	1,106.0	822.9	434.5	553.0	1,810.4		
June – Juin.....	909.1	867.2	1,064.1	867.4	431.3	541.2	1,840.0		
July – Juillet.....	761.2	754.2	1,057.0	892.8	414.1	508.1	1,815.0		
August – Août.....	713.1	648.6	992.6	920.3	432.1	513.6	1,866.0		
September – Septembre.....	873.7	1,047.4	1,166.3	909.8	449.8	511.6	1,871.2		
October – Octobre.....	915.3	881.6	1,132.3	927.0	462.9	532.0	1,921.8		
November – Novembre.....	983.3	1,018.7	1,167.6	987.3	435.6	520.2	1,943.2		
December – Décembre.....	862.5	905.3	1,210.5	1,079.2	462.4	528.9	2,070.4		
Total.....	9,897.3								
1979 – January(r) – Janvier(r).....	933.7	956.8	1,233.5	938.9	495.7	579.4	2,013.9		
February(p) – Février(p).....	901.0	924.5	1,257.1	908.6	500.1	600.7	2,009.3		
Adjusted for seasonal variation – Chiffres désaisonnalisés									
M.C.D. – M.D.C. ....	3	6	3	2	2	2	1		
1977 – January – Janvier.....	598.2	678.6	806.5	831.1	413.1	505.6	1,749.8		
February – Février.....	609.0	581.3	778.8	802.8	442.7	483.1	1,728.6		
March – Mars.....	655.5	659.1	782.4	827.8	427.7	503.9	1,759.4		
April – Avril.....	626.4	686.2	842.2	776.0	431.9	494.8	1,702.7		
May – Mai.....	628.1	597.0	811.1	791.9	431.3	500.1	1,723.3		
June – Juin.....	678.4	726.9	859.6	781.3	424.0	516.4	1,721.7		
July – Juillet.....	658.2	644.7	846.1	815.5	431.4	519.5	1,766.4		
August – Août.....	683.4	729.2	891.9	841.6	425.8	530.3	1,797.7		
September – Septembre.....	678.4	685.4	898.9	856.0	424.1	532.8	1,812.9		
October – Octobre.....	682.4	688.0	904.5	855.1	439.9	534.3	1,829.3		
November – Novembre.....	677.9	649.4	876.0	886.4	432.8	554.2	1,873.4		
December – Décembre.....	690.4	719.7	905.3	858.2	433.7	543.2	1,835.1		
1978 – January – Janvier.....	702.6	750.2	953.0	862.6	427.8	542.6	1,833.0		
February – Février.....	739.5	736.1	949.6	862.6	455.4	550.4	1,868.4		
March – Mars.....	763.2	826.6	1,013.0	847.3	419.9	531.7	1,798.9		
April – Avril.....	787.6	822.1	1,047.5	824.6	436.5	523.4	1,784.5		
May – Mai.....	799.4	806.3	1,054.4	854.2	435.6	535.6	1,825.4		
June – Juin.....	848.1	840.8	1,047.1	855.5	441.5	541.7	1,838.7		
July – Juillet.....	859.3	879.1	1,066.9	877.5	418.1	524.0	1,819.6		
August – Août.....	755.4	673.8	985.3	910.6	430.0	533.9	1,874.5		
September – Septembre.....	876.2	1,131.0	1,240.1	899.7	450.6	532.3	1,882.6		
October – Octobre.....	914.4	960.6	1,203.9	895.5	470.3	551.2	1,917.0		
November – Novembre.....	921.7	964.8	1,231.0	933.9	444.0	532.2	1,910.1		
December – Décembre.....	958.5	990.5	1,263.0	1,002.6	461.3	531.7	1,995.6		
1979 – January(r) – Janvier(r).....	942.9	862.3	1,182.4	928.5	474.1	571.2	1,973.8		
February(p) – Février(p).....	948.8	999.2	1,232.8	953.3	482.2	583.6	2,019.1		



TABLE 3. Estimated Value of Shipments, Orders and Inventory in Manufacturing Industries grouped according to the Standard Industrial Classification - Continued

TABLEAU 3. Valeur estimative des livraisons, commandes et stocks des industries manufacturières groupées d'après la classification type des industries - suite

Group 13 - Metal Fabricating Industries (except Machinery and Transportation Equipment Industries)  
Groupe 13 - Fabrication de produits en métal (sauf machines et équipement de transport)

Date	Shipments Livraisons	New orders received during month Nouvelles commandes reçues au cours du mois	Unfilled orders at end of month Commandes en carnet à la fin du mois	All inventory held at end of month Ensemble des stocks détenus à la fin du mois			Inventory held but not owned Stocks détenus mais non possédés	Total inventory owned Total des stocks possédés	
				Raw materials Matières premières	Goods in process Produits en cours	Finished products Produits finis			Total
millions of dollars - en millions de dollars									
Unadjusted for seasonal variation - Chiffres non-désaisonnalisés									
1975 - Average - Moyenne.....	517.9	527.2	1,930.3	711.6	531.7	297.8	1,541.2	220.8	1,320.4
1976 - Average - Moyenne.....	566.8	551.4	1,945.9	712.3	632.9	315.7	1,660.9	287.5	1,373.3
1977 - Average - Moyenne.....	623.5	596.3	1,559.5	716.2	692.2	333.7	1,742.1	346.5	1,395.6
1977 - January - Janvier.....	529.6	413.7	1,634.3	710.0	646.6	336.7	1,693.5	296.7	1,396.8
February - Février.....	556.4	535.8	1,613.7	704.5	650.2	343.7	1,698.5	305.2	1,393.3
March - Mars.....	656.1	637.6	1,595.2	739.7	666.4	348.4	1,754.6	312.5	1,442.1
April - Avril.....	580.5	574.2	1,588.9	726.5	686.4	342.0	1,754.9	337.6	1,417.3
May - Mai.....	621.0	608.2	1,576.1	715.3	718.1	343.1	1,776.6	366.2	1,410.3
June - Juin.....	676.9	647.8	1,547.0	710.3	707.1	338.5	1,756.0	358.1	1,397.9
July - Juillet.....	580.4	597.0	1,563.5	724.4	718.3	318.0	1,760.8	370.7	1,390.1
August - Août.....	648.3	668.1	1,583.4	718.9	695.2	321.7	1,735.9	388.5	1,347.3
September - Septembre.....	699.5	654.0	1,537.9	714.9	705.2	320.1	1,740.3	358.4	1,381.8
October - Octobre.....	675.6	673.5	1,535.7	695.2	705.2	322.6	1,723.0	359.4	1,363.5
November - Novembre.....	652.2	630.9	1,514.4	695.9	723.1	328.5	1,747.6	382.3	1,365.2
December - Décembre.....	605.4	514.7	1,423.7	738.5	684.2	340.8	1,763.7	321.8	1,441.8
Total.....	7,482.2								
1978 - January - Janvier.....	572.3	580.9	1,432.3	767.5	696.5	344.2	1,808.2	340.2	1,468.0
February - Février.....	608.7	622.8	1,446.4	780.9	720.3	355.7	1,856.8	347.0	1,509.9
March - Mars.....	703.7	757.3	1,499.9	794.9	726.4	354.8	1,876.1	341.4	1,534.7
April - Avril.....	686.7	647.7	1,460.9	818.9	761.4	360.0	1,940.3	367.9	1,572.4
May - Mai.....	742.6	817.8	1,536.1	804.7	768.8	360.0	1,933.5	321.2	1,612.3
June - Juin.....	786.9	802.0	1,551.2	793.4	775.1	351.3	1,919.8	377.6	1,542.2
July - Juillet.....	690.6	784.1	1,644.8	785.9	767.5	336.2	1,889.5	381.5	1,508.0
August - Août.....	738.3	679.6	1,586.0	797.5	799.4	339.1	1,936.0	394.2	1,541.8
September - Septembre.....	790.2	815.3	1,611.1	786.1	790.4	348.2	1,924.8	388.1	1,536.6
October - Octobre.....	806.6	822.7	1,627.2	807.8	808.4	352.2	1,968.4	403.4	1,565.1
November - Novembre.....	807.7	785.6	1,605.0	811.0	825.9	409.5	2,046.5	403.3	1,643.1
December - Décembre.....	690.4	611.6	1,526.2	810.4	752.2	383.7	1,946.3	323.8	1,622.5
Total.....	8,624.7								
1979 - January(r) - Janvier(r).....	697.6	780.1	1,608.6	846.6	772.3	397.2	2,016.1	316.4	1,699.7
February(p) - Février(p).....	739.0	974.1	1,843.8	859.1	839.6	412.1	2,110.9	348.7	1,762.2
Adjusted for seasonal variation - Chiffres désaisonnalisés									
M.C.D. - M.D.C. ....	3	4	1	1	2	2	1	3	1
1977 - January - Janvier.....	600.2	458.9	1,642.1	707.1	671.2	332.9	1,711.2	321.3	1,389.9
February - Février.....	605.2	592.1	1,629.0	697.2	665.0	335.7	1,697.9	320.8	1,377.1
March - Mars.....	615.4	587.4	1,601.0	715.6	675.1	340.6	1,731.3	323.8	1,407.5
April - Avril.....	611.3	617.4	1,607.1	715.7	679.1	338.5	1,733.3	336.5	1,396.8
May - Mai.....	619.8	585.1	1,572.4	716.8	695.9	339.6	1,752.3	350.1	1,402.2
June - Juin.....	620.6	578.0	1,529.8	711.9	697.9	338.9	1,748.7	355.1	1,393.6
July - Juillet.....	638.4	639.4	1,530.8	721.1	708.4	331.5	1,761.0	359.3	1,401.7
August - Août.....	646.6	671.0	1,555.2	719.9	689.9	333.9	1,743.7	366.6	1,377.1
September - Septembre.....	654.9	623.5	1,523.8	720.7	699.4	320.5	1,740.6	354.2	1,386.4
October - Octobre.....	662.0	668.7	1,530.5	704.2	695.7	326.9	1,726.8	337.2	1,389.6
November - Novembre.....	639.3	651.0	1,542.2	721.5	709.3	330.8	1,761.6	365.5	1,396.1
December - Décembre.....	640.2	548.5	1,450.5	743.9	718.3	334.4	1,796.6	362.8	1,433.8
1978 - January - Janvier.....	637.7	625.9	1,438.8	764.6	721.9	340.2	1,826.7	367.6	1,459.1
February - Février.....	664.6	685.9	1,460.1	772.9	735.9	347.6	1,856.4	364.2	1,492.2
March - Mars.....	658.4	704.8	1,506.5	768.1	735.7	346.7	1,850.5	353.6	1,496.9
April - Avril.....	728.6	700.6	1,478.5	806.8	753.6	356.2	1,916.6	367.1	1,549.5
May - Mai.....	715.2	769.9	1,533.2	806.4	744.8	356.5	1,907.7	306.8	1,600.9
June - Juin.....	735.5	737.6	1,535.3	796.3	765.1	351.7	1,913.1	374.9	1,538.2
July - Juillet.....	741.8	818.1	1,611.6	782.7	757.7	350.5	1,890.9	370.3	1,520.6
August - Août.....	725.7	671.9	1,557.8	798.5	794.4	352.2	1,945.1	372.4	1,572.7
September - Septembre.....	754.3	791.8	1,595.3	792.3	783.6	348.6	1,924.5	383.8	1,540.7
October - Octobre.....	768.1	796.9	1,611.3	818.1	797.8	357.0	1,927.9	378.7	1,594.2
November - Novembre.....	779.3	794.0	1,634.5	840.6	810.8	412.5	2,063.9	385.2	1,678.7
December - Décembre.....	747.4	667.7	1,554.8	816.6	788.5	376.6	1,981.7	364.3	1,617.4
1979 - January(r) - Janvier(r).....	760.3	846.8	1,641.3	843.6	802.8	392.1	2,038.5	340.4	1,698.1
February(p) - Février(p).....	800.4	1,045.1	1,886.0	853.1	858.6	400.3	2,112.0	367.4	1,744.6

TABLE 3. Estimated Value of Shipments, Orders and Inventory in Manufacturing Industries grouped according to the Standard Industrial Classification - Continued

TABLEAU 3. Valeur estimative des livraisons, commandes et stocks des industries manufacturières groupées d'après la classification type des industries - suite

Group 14 - Machinery Industries (Except Electrical Machinery)  
Groupe 14 - Fabrication de machines (sauf électriques)

Date	Shipments Livraisons	New orders received during month Nouvelles commandes reçues au cours du mois	Unfilled orders at end of month Commandes en carnet à la fin du mois	All inventory held at end of month Ensemble des stocks détenus à la fin du mois				Inventory held but not owned Stocks détenus mais non possédés	Total inventory owned Total des stocks possédés
				Raw materials Matières premières	Goods in process Produits en cours	Finished products Produits finis	Total		
millions of dollars - en millions de dollars									
Unadjusted for seasonal variation - Chiffres non-désaisonnalisés									
1975 - Average - Moyenne.....	310.9	303.6	1,741.6	527.1	441.7	236.9	1,205.8	128.8	1,077.0
1976 - Average - Moyenne.....	323.7	320.5	1,666.9	482.7	477.1	242.3	1,202.3	169.4	1,032.8
1977 - Average - Moyenne.....	340.2	331.8	1,586.7	474.6	560.0	258.4	1,293.0	212.2	1,080.8
1977 - January - Janvier.....	289.5	276.5	1,640.2	473.0	555.9	259.5	1,288.4	196.8	1,091.6
February - Février.....	336.5	275.0	1,578.8	466.1	566.3	256.3	1,288.8	212.5	1,076.3
March - Mars.....	443.6	398.6	1,533.9	482.5	541.2	252.9	1,276.7	180.5	1,096.2
April - Avril.....	357.6	496.1	1,672.5	494.4	529.0	249.1	1,272.7	179.9	1,092.8
May - Mai.....	358.6	326.5	1,640.4	486.5	541.8	258.9	1,287.2	207.3	1,079.9
June - Juin.....	396.2	315.5	1,559.7	471.7	547.6	257.1	1,276.4	220.0	1,056.4
July - Juillet.....	283.1	336.5	1,613.2	466.6	545.0	257.8	1,269.4	220.2	1,049.1
August - Août.....	289.4	271.1	1,594.9	466.5	550.4	255.0	1,272.0	220.2	1,051.8
September - Septembre.....	336.7	277.5	1,535.6	473.9	566.7	250.9	1,291.5	225.4	1,066.1
October - Octobre.....	323.0	318.5	1,531.1	466.9	563.8	262.0	1,292.8	223.2	1,069.6
November - Novembre.....	325.2	381.7	1,587.6	471.9	594.5	273.6	1,340.1	233.1	1,107.0
December - Décembre.....	342.6	308.0	1,552.9	475.3	617.4	267.4	1,360.1	227.0	1,133.1
<b>Total.....</b>	<b>4,081.9</b>								
1978 - January - Janvier.....	301.7	385.1	1,636.4	485.7	640.6	277.3	1,403.6	236.6	1,167.0
February - Février.....	348.0	442.2	1,730.6	490.8	653.7	288.8	1,433.3	243.9	1,189.2
March - Mars.....	453.0	452.0	1,729.6	500.2	620.7	290.5	1,411.4	221.2	1,190.2
April - Avril.....	434.6	476.4	1,771.4	501.8	635.9	286.2	1,424.0	234.2	1,189.8
May - Mai.....	440.6	413.7	1,744.6	494.2	627.4	295.0	1,416.5	242.0	1,174.5
June - Juin.....	450.9	459.7	1,753.4	495.8	626.4	291.9	1,414.1	250.0	1,164.1
July - Juillet.....	372.5	336.0	1,716.8	488.6	651.8	279.0	1,419.4	264.3	1,155.2
August - Août.....	364.2	374.9	1,727.6	493.7	657.8	258.0	1,409.4	260.7	1,148.7
September - Septembre.....	442.6	507.3	1,792.3	495.6	674.7	263.9	1,434.2	266.1	1,168.1
October - Octobre.....	428.7	614.4	1,978.0	506.9	688.6	272.7	1,468.2	278.4	1,189.8
November - Novembre.....	449.7	510.2	2,038.5	499.3	702.4	286.0	1,487.8	274.5	1,213.2
December - Décembre.....	477.3	529.3	2,090.5	543.2	709.5	285.0	1,537.6	274.7	1,262.9
<b>Total.....</b>	<b>4,963.7</b>								
1979 - January(r) - Janvier(r).....	411.2	428.7	2,108.0	551.1	719.1	295.4	1,565.6	288.9	1,276.7
February(p) - Février(p).....	467.9	498.8	2,138.9	573.9	744.5	286.5	1,605.0	314.5	1,290.5
Adjusted for seasonal variation - Chiffres désaisonnalisés									
M.C.D. - M.D.C.....	4	6	1	1	2	2	1	2	1
1977 - January - Janvier.....	320.6	284.2	1,588.5	471.0	533.5	248.4	1,252.9	185.6	1,067.3
February - Février.....	333.9	285.1	1,539.7	461.1	536.6	244.3	1,242.0	201.0	1,041.0
March - Mars.....	385.5	383.6	1,537.8	475.2	514.4	241.3	1,230.9	168.6	1,062.3
April - Avril.....	331.9	508.2	1,714.1	492.7	538.9	241.6	1,273.2	197.2	1,076.0
May - Mai.....	330.6	310.6	1,694.1	484.5	550.8	256.7	1,292.0	214.0	1,078.0
June - Juin.....	345.3	284.4	1,633.2	479.9	570.5	259.5	1,309.9	237.0	1,072.9
July - Juillet.....	318.5	317.1	1,631.8	474.2	576.5	267.4	1,318.1	227.3	1,090.8
August - Août.....	351.0	309.9	1,590.7	468.1	577.3	272.1	1,317.5	226.2	1,091.3
September - Septembre.....	349.0	302.4	1,544.1	473.6	580.5	269.5	1,323.6	228.3	1,095.3
October - Octobre.....	339.1	321.7	1,526.7	471.2	572.9	268.9	1,313.0	225.1	1,087.9
November - Novembre.....	323.5	324.3	1,527.5	470.8	582.9	272.7	1,326.4	227.8	1,098.6
December - Décembre.....	336.1	338.6	1,530.0	473.9	590.0	263.3	1,327.2	214.6	1,112.6
1978 - January - Janvier.....	324.5	379.8	1,585.5	484.0	613.4	265.2	1,362.6	222.5	1,140.1
February - Février.....	342.1	444.2	1,687.6	486.0	618.6	275.3	1,379.9	230.2	1,149.7
March - Mars.....	396.0	441.7	1,733.3	492.6	589.6	277.2	1,359.4	206.5	1,152.9
April - Avril.....	404.8	487.8	1,816.3	500.1	647.9	277.5	1,425.5	257.1	1,168.4
May - Mai.....	405.8	391.4	1,801.9	492.1	638.7	292.6	1,423.4	250.0	1,173.4
June - Juin.....	392.4	427.1	1,836.6	504.2	653.7	294.6	1,452.5	269.9	1,182.6
July - Juillet.....	422.0	321.5	1,736.1	496.4	689.8	289.3	1,475.5	273.1	1,202.4
August - Août.....	437.6	423.6	1,722.1	495.4	690.7	275.5	1,461.6	268.4	1,193.2
September - Septembre.....	473.9	554.5	1,802.7	495.1	691.7	283.8	1,470.6	269.6	1,201.0
October - Octobre.....	442.4	645.4	1,989.6	511.6	700.3	279.7	1,491.6	280.7	1,210.9
November - Novembre.....	449.0	435.2	1,960.1	498.3	688.4	285.0	1,471.7	268.2	1,203.5
December - Décembre.....	480.8	582.9	2,062.2	542.0	676.6	281.0	1,499.6	259.3	1,240.3
1979 - January(r) - Janvier(r).....	457.0	463.9	2,069.1	551.9	681.7	284.1	1,517.7	274.1	1,243.6
February(p) - Février(p).....	472.9	504.3	2,100.5	571.3	701.6	273.9	1,546.8	299.3	1,247.5

TABLE 3. Estimated Value of Shipments, Orders and Inventory in Manufacturing Industries grouped according to the Standard Industrial Classification - Continued

TABLEAU 3. Valeur estimative des livraisons, commandes et stocks des industries manufacturières groupées d'après la classification type des industries - suite

Group 15 - Transportation Equipment Industries  
Groupe 15 - Fabrication d'équipement de transport

Date	Shipments Livraisons	New orders received during month Nouvelles commandes reçues au cours du mois	Unfilled orders at end of month Commandes en carnet à la fin du mois	All inventory held at end of month Ensemble des stocks détenus à la fin du mois				Inventory held but not owned Stocks détenus mais non possédés	Total inventory owned Total des stocks possédés
				Raw materials Matières premières	Goods in process Produits en cours	Finished products Produits finis	Total		
millions of dollars - en millions de dollars									
Unadjusted for seasonal variation - Chiffres non-désaisonnalisés									
1975 - Average - Moyenne.....	932.7	905.4	2,524.1	626.4	872.2	267.0	1,765.7	361.8	1,403.8
1976 - Average - Moyenne.....	1,083.8	1,038.5	2,075.6	688.6	892.9	305.1	1,886.7	376.8	1,509.8
1977 - Average - Moyenne.....	1,248.8	1,335.6	2,807.9	738.4	944.2	342.2	2,024.8	333.4	1,691.3
1977 - January - Janvier.....	1,125.7	1,308.2	2,029.1	750.7	857.0	330.2	1,938.0	332.4	1,605.5
February - Février.....	1,120.0	1,552.5	2,461.6	735.7	881.3	384.2	2,001.4	308.7	1,692.7
March - Mars.....	1,510.6	1,846.5	2,797.6	723.4	918.6	353.5	1,995.7	327.2	1,668.4
April - Avril.....	1,327.4	1,359.7	2,829.9	718.8	908.0	349.4	1,976.3	293.2	1,683.1
May - Mai.....	1,394.7	1,372.0	2,807.2	729.8	872.7	345.4	1,948.0	301.7	1,646.2
June - Juin.....	1,494.1	1,793.7	3,106.7	703.6	869.7	357.5	1,931.0	316.8	1,614.1
July - Juillet.....	961.9	825.6	2,970.4	653.4	865.4	319.7	1,838.6	313.9	1,524.7
August - Août.....	831.8	806.2	2,944.8	719.8	945.8	336.4	2,002.1	325.1	1,676.9
September - Septembre.....	1,242.4	1,221.8	2,924.2	746.4	996.0	316.5	2,059.0	348.4	1,710.5
October - Octobre.....	1,381.1	1,411.3	2,954.4	767.0	1,052.5	319.6	2,139.2	388.9	1,750.2
November - Novembre.....	1,416.9	1,443.3	2,980.8	790.9	1,079.4	363.4	2,233.9	381.1	1,852.7
December - Décembre.....	1,179.0	1,086.3	2,888.1	820.8	1,083.8	330.1	2,234.8	363.6	1,871.1
<b>Total.....</b>	<b>14,986.2</b>								
1978 - January - Janvier.....	1,248.0	1,489.5	3,129.7	824.1	1,104.0	351.7	2,279.7	358.7	1,921.1
February - Février.....	1,300.5	1,395.1	3,224.2	840.9	1,135.3	396.9	2,373.2	360.2	2,013.0
March - Mars.....	1,622.5	1,740.5	3,342.2	832.1	1,123.6	369.8	2,325.4	377.9	1,947.5
April - Avril.....	1,496.8	1,613.2	3,458.6	839.9	1,187.7	430.7	2,458.3	353.2	2,105.1
May - Mai.....	1,597.6	1,647.0	3,508.0	828.3	1,188.2	447.5	2,464.0	346.8	2,117.1
June - Juin.....	1,735.5	1,839.1	3,611.5	840.9	1,160.3	400.2	2,401.4	291.2	2,110.2
July - Juillet.....	1,132.2	953.0	3,432.3	779.0	1,139.0	358.2	2,276.3	299.6	1,976.7
August - Août.....	1,074.1	1,400.2	3,758.4	900.1	1,148.1	365.4	2,413.7	270.5	2,143.2
September - Septembre.....	1,596.4	1,717.4	3,879.4	884.6	1,213.1	337.3	2,435.0	277.9	2,157.1
October - Octobre.....	1,727.3	2,021.0	4,173.1	919.2	1,279.6	334.4	2,533.2	221.2	2,312.0
November - Novembre.....	1,780.9	1,837.3	4,229.5	962.6	1,302.4	380.0	2,645.0	216.9	2,428.1
December - Décembre.....	1,531.5	1,815.5	4,513.5	1,015.7	1,296.9	374.9	2,687.4	224.9	2,462.5
<b>Total.....</b>	<b>17,843.3</b>								
1979 - January(r) - Janvier(r).....	1,671.6	1,997.2	4,839.2	1,018.2	1,368.0	488.3	2,874.5	215.6	2,658.9
February(p) - Février(p).....	1,664.8	1,786.4	4,960.8	1,028.6	1,378.6	560.6	2,967.8	189.4	2,778.4
Adjusted for seasonal variation(2) - Chiffres désaisonnalisés(2)									
M.C.D. - M.D.C.....	4	6	2	2	2	3	2	2	
1977 - January - Janvier.....	1,180.0	1,307.7	1,999.3	736.0	875.3	323.4	1,934.7	332.4	1,602.3
February - Février.....	1,189.6	1,577.6	2,387.3	719.4	892.1	350.3	1,961.8	308.7	1,653.1
March - Mars.....	1,301.9	1,654.6	2,740.0	718.2	916.5	331.6	1,966.3	327.2	1,639.1
April - Avril.....	1,231.8	1,312.2	2,820.4	727.9	915.8	325.7	1,969.4	293.2	1,676.2
May - Mai.....	1,273.0	1,279.8	2,827.2	738.7	887.9	330.5	1,957.1	301.7	1,655.4
June - Juin.....	1,323.3	1,644.0	3,147.9	735.4	887.9	349.2	1,972.5	316.8	1,655.7
July - Juillet.....	1,270.9	1,088.8	2,965.8	678.8	899.9	346.9	1,925.6	313.9	1,611.7
August - Août.....	1,062.1	1,027.8	2,931.5	731.4	944.8	352.3	2,028.5	325.1	1,703.4
September - Septembre.....	1,252.5	1,208.2	2,887.2	739.4	968.5	337.7	2,045.6	348.4	1,697.2
October - Octobre.....	1,294.4	1,443.4	3,036.2	762.8	1,012.3	341.1	2,116.2	388.9	1,727.3
November - Novembre.....	1,260.1	1,303.7	3,079.8	776.9	1,026.2	365.0	2,168.1	381.1	1,787.0
December - Décembre.....	1,311.0	1,168.6	2,937.4	793.2	1,092.5	356.4	2,242.1	363.6	1,878.5
1978 - January - Janvier.....	1,265.5	1,411.7	3,083.7	807.2	1,127.9	344.7	2,279.8	358.7	1,921.1
February - Février.....	1,357.6	1,396.6	3,122.7	821.5	1,148.5	361.5	2,331.5	360.2	1,971.3
March - Mars.....	1,357.7	1,504.3	3,269.3	825.6	1,121.3	347.1	2,294.0	377.9	1,916.1
April - Avril.....	1,405.1	1,578.2	3,442.4	850.7	1,197.9	401.1	2,449.7	353.2	2,096.5
May - Mai.....	1,329.7	1,416.5	3,529.2	837.9	1,208.7	428.4	2,475.0	346.8	2,128.2
June - Juin.....	1,557.0	1,682.1	3,654.3	879.1	1,185.2	391.1	2,455.4	291.2	2,164.2
July - Juillet.....	1,509.8	1,281.3	3,425.8	809.9	1,183.5	388.6	2,382.0	299.6	2,082.4
August - Août.....	1,388.7	1,701.8	3,738.9	915.9	1,147.6	381.8	2,445.3	270.5	2,174.8
September - Septembre.....	1,600.4	1,695.7	3,834.2	876.3	1,180.4	360.2	2,416.9	277.9	2,139.0
October - Octobre.....	1,599.9	1,865.0	4,124.4	913.5	1,229.7	357.7	2,500.9	221.2	2,279.7
November - Novembre.....	1,617.3	1,692.9	4,375.1	945.8	1,239.1	381.3	2,566.2	216.9	2,349.3
December - Décembre.....	1,717.7	1,941.2	4,598.6	982.5	1,307.7	405.2	2,695.4	224.9	2,470.5
1979 - January(r) - Janvier(r).....	1,650.7	1,893.2	4,841.1	995.6	1,384.7	490.5	2,870.8	215.6	2,655.2
February(p) - Février(p).....	1,765.6	1,746.9	4,822.4	996.4	1,375.8	519.2	2,891.4	189.4	2,702.0

See footnote(s) on page 63. - Voir note(s) à la page 63.

TABLE 3. Estimated Value of Shipments, Orders and Inventory in Manufacturing Industries grouped according to the Standard Industrial Classification - Continued

TABLEAU 3. Valeur estimative des livraisons, commandes et stocks des industries manufacturières groupées d'après la classification type des industries - suite

Group 16 - Electrical Products Industries  
Groupe 16 - Fabrication de produits électriques

Date	Shipments Livraisons	New orders received during month Nouvelles commandes reçues au cours du mois	Unfilled orders at end of month Commandes en carnet à la fin du mois	All inventory held at end of month Ensemble des stocks détenus à la fin du mois			Inventory held but not owned Stocks détenus mais non possédés	Total inventory owned Total des stocks possédés	
				Raw materials Matières premières	Goods in process Produits en cours	Finished products Produits finis			
				Total					
millions of dollars - en millions de dollars									
Unadjusted for seasonal variation - Chiffres non-désaisonnalisés									
1975 - Average - Moyenne.....	383.2	360.8	2,019.1	408.2	464.2	396.0	1,268.6	99.8	1,168.6
1976 - Average - Moyenne.....	394.4	370.7	1,652.6	393.1	488.5	400.0	1,281.7	95.6	1,186.1
1977 - Average - Moyenne.....	402.5	402.7	1,551.7	404.6	501.4	435.3	1,341.3	103.5	1,237.8
1977 - January - Janvier.....	359.3	380.9	1,547.3	407.5	489.0	425.6	1,322.2	106.8	1,215.3
February - Février.....	375.5	394.5	1,566.3	409.3	497.1	437.6	1,344.2	101.9	1,242.2
March - Mars.....	415.7	415.4	1,566.0	420.7	502.3	461.9	1,385.0	106.4	1,278.5
April - Avril.....	398.8	417.3	1,584.5	420.8	506.8	470.0	1,397.7	107.4	1,290.3
May - Mai.....	387.8	374.8	1,571.5	413.3	513.1	468.9	1,395.4	107.4	1,288.0
June - Juin.....	438.0	419.8	1,553.3	410.7	504.2	476.6	1,391.5	104.4	1,287.1
July - Juillet.....	359.6	283.3	1,477.0	410.3	492.7	432.7	1,335.8	106.7	1,229.1
August - Août.....	388.6	485.3	1,573.7	400.4	501.4	421.5	1,323.4	104.0	1,219.4
September - Septembre.....	441.1	427.1	1,559.7	397.6	510.4	411.9	1,319.9	101.6	1,218.3
October - Octobre.....	426.1	405.8	1,539.4	397.0	487.9	404.3	1,289.3	103.0	1,186.3
November - Novembre.....	424.9	438.5	1,553.0	378.3	524.1	405.1	1,307.5	105.1	1,202.3
December - Décembre.....	414.4	389.7	1,528.3	388.7	487.6	407.6	1,284.1	86.9	1,197.1
<b>Total.....</b>	<b>4,830.3</b>								
1978 - January - Janvier.....	384.3	386.5	1,530.6	392.4	491.3	438.0	1,321.6	87.9	1,233.7
February - Février.....	397.7	403.6	1,536.5	402.3	492.6	457.7	1,352.5	88.3	1,264.2
March - Mars.....	451.1	540.5	1,625.8	412.6	99.6	484.7	1,396.9	93.7	1,303.2
April - Avril.....	422.1	490.3	1,694.1	419.8	512.2	508.4	1,440.4	95.4	1,345.0
May - Mai.....	429.0	406.4	1,671.5	416.6	510.5	516.9	1,444.0	93.0	1,351.0
June - Juin.....	482.0	515.8	1,705.3	413.1	514.6	523.5	1,451.1	97.9	1,353.2
July - Juillet.....	394.7	439.7	1,750.3	424.1	509.2	483.8	1,417.1	106.3	1,310.5
August - Août.....	411.2	387.3	1,726.4	422.1	535.2	452.0	1,409.3	102.0	1,307.4
September - Septembre.....	523.2	514.6	1,717.8	409.2	533.9	449.3	1,392.4	97.3	1,295.1
October - Octobre.....	507.4	522.0	1,732.5	407.4	536.0	428.7	1,372.1	101.3	1,270.8
November - Novembre.....	522.4	536.1	1,746.2	405.4	553.4	455.4	1,414.2	104.0	1,310.1
December - Décembre.....	507.6	518.8	1,757.4	412.3	550.5	470.5	1,433.3	105.3	1,328.0
<b>Total.....</b>	<b>5,432.5</b>								
1979 - January(r) - Janvier(r).....	483.6	572.6	1,846.4	425.4	579.2	493.1	1,497.6	110.3	1,387.3
February(p) - Février(p).....	505.1	572.9	1,914.3	436.7	593.4	523.9	1,554.0	116.4	1,437.6
Adjusted for seasonal variation(2) - Chiffres désaisonnalisés(2)									
<b>M.C.D. - M.D.C.....</b>	<b>3</b>	<b>6</b>	<b>1</b>	<b>1</b>	<b>1</b>	<b>2</b>	<b>1</b>	<b>1</b>	
1977 - January - Janvier.....	398.9	406.7	1,555.5	403.7	492.5	436.7	1,332.9	106.8	1,226.1
February - Février.....	398.8	395.8	1,552.5	407.5	495.3	433.2	1,336.0	101.9	1,234.1
March - Mars.....	390.1	397.6	1,560.0	420.5	499.4	437.6	1,357.5	106.4	1,251.1
April - Avril.....	410.1	400.9	1,550.8	418.7	499.7	435.7	1,354.1	107.4	1,246.7
May - Mai.....	399.5	389.1	1,540.4	407.9	510.9	432.8	1,351.6	107.4	1,244.2
June - Juin.....	401.8	412.0	1,550.6	408.4	500.2	439.4	1,348.0	104.4	1,243.6
July - Juillet.....	401.2	353.0	1,502.4	406.0	503.5	435.8	1,345.3	106.7	1,238.6
August - Août.....	408.5	470.0	1,563.9	394.8	505.4	443.8	1,344.0	104.0	1,240.0
September - Septembre.....	407.9	424.1	1,580.1	399.4	509.5	435.5	1,344.4	101.6	1,242.8
October - Octobre.....	399.1	379.4	1,560.4	402.4	483.5	439.9	1,325.8	103.0	1,222.8
November - Novembre.....	405.5	398.4	1,553.3	394.4	518.5	427.6	1,340.5	105.1	1,235.4
December - Décembre.....	413.2	412.3	1,552.4	391.8	499.1	426.3	1,317.2	86.9	1,230.3
1978 - January - Janvier.....	429.3	415.5	1,538.6	388.2	494.6	449.0	1,331.8	87.9	1,243.9
February - Février.....	422.1	406.7	1,523.2	400.4	490.5	452.9	1,343.8	88.3	1,255.5
March - Mars.....	420.1	517.1	1,620.2	412.0	496.7	458.8	1,367.5	93.7	1,273.8
April - Avril.....	439.9	477.5	1,657.8	417.2	504.8	471.0	1,393.0	95.4	1,297.6
May - Mai.....	428.2	408.8	1,638.4	411.0	508.1	477.3	1,396.4	93.0	1,303.4
June - Juin.....	449.8	513.5	1,702.1	410.8	510.5	482.8	1,404.1	97.9	1,306.2
July - Juillet.....	434.3	513.0	1,780.8	420.0	520.8	487.7	1,428.5	106.3	1,322.2
August - Août.....	439.4	375.8	1,717.2	416.4	540.0	476.3	1,432.7	102.0	1,307.7
September - Septembre.....	482.2	504.8	1,739.8	411.2	533.2	475.4	1,419.8	97.3	1,322.5
October - Octobre.....	479.4	525.4	1,754.6	413.1	531.2	466.7	1,411.0	101.3	1,309.7
November - Novembre.....	498.3	487.1	1,745.4	423.0	547.6	480.3	1,450.9	104.0	1,346.9
December - Décembre.....	510.0	551.0	1,786.4	415.9	563.3	492.0	1,471.2	105.3	1,368.9
1979 - January(r) - Janvier(r).....	518.0	606.5	1,874.9	425.2	583.4	506.2	1,514.8	110.3	1,404.5
February(p) - Février(p).....	534.6	571.1	1,911.4	435.4	594.0	520.2	1,549.6	116.4	1,433.2

TABLE 3. Estimated Value of Shipments, Orders and Inventory in Manufacturing Industries grouped according to the Standard Industrial Classification - Continued

TABLEAU 3. Valeur estimative des livraisons, commandes et stocks des industries manufacturières groupées d'après la classification type des industries - suite

Group 17 - Non-metallic Mineral Products Industries  
Groupe 17 - Fabrication de produits minéraux non métalliques

Date	Shipments Livraisons	New orders received during month(1)	Unfilled orders at end of month(1)	All inventory held at end of month Ensemble des stocks détenus à la fin du mois			Inventory held but not owned Stocks détenus mais non possédés	Total inventory owned Total des stocks possédés
		Nouvelles commandes reçues au cours du mois(1)	Commandes en carnet à la fin du mois(1)	Raw materials	Goods in process	Finished products		
				Matières premières	Produits en cours	Produits finis		
Total								
millions of dollars - en millions de dollars								
Unadjusted for seasonal variation - Chiffres non-désaisonnalisés								
1975 - Average - Moyenne.....	214.1			174.1	38.7	162.0	374.9	374.9
1976 - Average - Moyenne.....	236.7			185.3	38.5	183.5	407.3	407.3
1977 - Average - Moyenne.....	259.4			191.5	45.7	186.1	423.3	423.3
1977 - January - Janvier.....	175.6			184.1	42.0	175.7	401.8	401.8
February - Février.....	187.1			188.3	51.5	185.2	425.1	425.1
March - Mars.....	220.7			184.4	51.8	195.7	432.0	432.0
April - Avril.....	238.1			188.9	54.5	201.8	445.3	445.3
May - Mai.....	292.6			187.8	51.5	199.8	439.1	439.1
June - Juin.....	322.1			186.5	46.8	195.7	429.0	429.0
July - Juillet.....	280.4			192.2	43.9	194.8	431.0	431.0
August - Août.....	309.8			194.1	43.0	180.2	417.5	417.5
September - Septembre.....	292.4			198.2	43.3	177.6	419.2	419.2
October - Octobre.....	304.6			196.9	40.8	172.7	410.5	410.5
November - Novembre.....	284.9			196.8	36.7	175.0	408.5	408.5
December - Décembre.....	204.7			199.7	42.7	178.6	421.1	421.1
Total.....	3,113.5							
1978 - January - Janvier.....	184.9			200.6	49.8	187.8	438.2	438.2
February - Février.....	199.0			197.4	55.9	191.0	444.3	444.3
March - Mars.....	234.8			198.9	61.7	200.9	461.6	461.6
April - Avril.....	256.2			196.2	62.5	216.7	475.4	475.4
May - Mai.....	360.2			218.0	40.7	197.8	456.6	456.6
June - Juin.....	346.9			205.4	60.3	212.9	478.6	478.6
July - Juillet.....	320.8			208.4	54.6	206.7	469.7	469.7
August - Août.....	345.2			211.5	50.0	201.8	463.2	463.2
September - Septembre.....	338.1			215.1	45.3	197.6	457.9	457.9
October - Octobre.....	360.2			218.0	40.7	197.8	456.6	456.6
November - Novembre.....	324.6			222.3	37.9	199.1	459.4	459.4
December - Décembre.....	242.7			227.0	42.9	208.1	478.0	478.0
Total.....	3,474.5							
1979 - January(r) - Janvier(r).....	217.1			222.8	52.4	217.9	493.1	493.1
February(p) - Février(p).....	218.3			215.2	59.0	236.9	511.1	511.1
Adjusted for seasonal variation - Chiffres désaisonnalisés								
M.C.D. - M.D.C.....	3			2	2	2	1	1
1977 - January - Janvier.....	234.9			184.5	43.7	177.3	405.5	405.5
February - Février.....	242.2			188.6	47.9	179.1	415.6	415.6
March - Mars.....	248.3			188.2	45.1	179.6	412.9	412.9
April - Avril.....	254.4			192.9	45.9	182.1	420.9	420.9
May - Mai.....	264.9			191.3	44.8	181.9	418.0	418.0
June - Juin.....	266.9			189.9	43.0	185.6	418.5	418.5
July - Juillet.....	264.8			190.7	44.1	195.3	430.1	430.1
August - Août.....	268.2			190.3	45.2	188.3	423.8	423.8
September - Septembre.....	261.9			194.3	47.7	188.9	430.9	430.9
October - Octobre.....	272.8			195.2	48.0	189.9	433.1	433.1
November - Novembre.....	263.6			195.0	44.3	194.5	433.8	433.8
December - Décembre.....	256.9			197.4	50.0	194.8	442.2	442.2
1978 - January - Janvier.....	241.3			201.0	51.7	189.5	442.2	442.2
February - Février.....	257.5			197.5	51.9	184.8	434.2	434.2
March - Mars.....	265.4			202.9	53.7	184.3	440.9	440.9
April - Avril.....	278.4			200.1	52.6	195.4	448.1	448.1
May - Mai.....	283.3			208.6	50.4	197.9	456.9	456.9
June - Juin.....	289.9			209.0	55.5	201.9	466.4	466.4
July - Juillet.....	301.6			206.8	55.0	207.0	468.8	468.8
August - Août.....	298.7			207.4	52.6	210.7	470.7	470.7
September - Septembre.....	312.0			211.1	49.8	210.3	471.2	471.2
October - Octobre.....	314.7			216.3	48.0	217.5	481.8	481.8
November - Novembre.....	299.2			220.5	45.8	221.4	487.7	487.7
December - Décembre.....	311.6			224.3	50.2	227.2	501.7	501.7
1979 - January(r) - Janvier(r).....	290.6			222.9	54.0	221.6	498.5	498.5
February(p) - Février(p).....	288.3			216.3	54.5	230.7	501.5	501.5

TABLE 3. Estimated Value of Shipments, Orders and Inventory in Manufacturing Industries grouped according to the Standard Industrial Classification - Continued

TABLE 3. Valeur estimative des livraisons, commandes et stocks des industries manufacturières groupées d'après la classification type des industries - suite

Group 18 - Petroleum and Coal Products Industries

Groupe 18 - Fabrication de produits du pétrole et du charbon

Date	Shipments Livraisons	New orders received during month(1) Nouvelles commandes reçues au cours du mois(1)	Unfilled orders at end of month(1) Commandes en carnet à la fin du mois(1)	All inventory held at end of month Ensemble des stocks détenus à la fin du mois			Inventory held but not owned Stocks détenus mais non possédés	Total inventory owned Total des stocks possédés	
				Raw materials Matières premières	Goods in process Produits en cours	Finished products Produits finis			
				Total					
millions of dollars - en millions de dollars									
Unadjusted for seasonal variation - Chiffres non-désaisonnalisés									
1975 - Average - Moyenne.....	496.1			327.7	99.1	484.1	911.0	-	911.0
1976 - Average - Moyenne.....	576.9			407.1	138.1	548.8	1,094.1	-	1,094.1
1977 - Average - Moyenne.....	696.6			532.5	160.6	671.7	1,364.9	-	1,364.9
1977 - January - Janvier.....	673.2			477.9	161.9	604.0	1,243.9	-	1,243.9
February - Février.....	666.4			429.1	159.0	624.6	1,212.8	-	1,212.8
March - Mars.....	689.8			511.9	165.6	661.9	1,339.5	-	1,339.5
April - Avril.....	636.0			516.3	146.4	643.2	1,306.0	-	1,306.0
May - Mai.....	682.7			491.0	153.3	644.7	1,289.1	-	1,289.1
June - Juin.....	680.7			577.3	149.7	661.7	1,388.8	-	1,388.8
July - Juillet.....	668.3			520.5	144.7	738.1	1,403.4	-	1,403.4
August - Août.....	718.8			536.6	144.4	748.3	1,429.5	-	1,429.5
September - Septembre.....	684.3			557.5	154.7	716.8	1,429.1	-	1,429.1
October - Octobre.....	708.1			599.7	168.0	659.2	1,426.9	-	1,426.9
November - Novembre.....	734.5			582.9	184.5	667.9	1,435.3	-	1,435.3
December - Décembre.....	816.6			589.1	195.1	690.3	1,474.5	-	1,474.5
Total.....	8,359.9								
1978 - January - Janvier.....	764.0			569.7	199.2	700.5	1,469.4	-	1,469.4
February - Février.....	723.3			581.6	186.4	698.9	1,466.9	-	1,466.9
March - Mars.....	746.5			630.8	182.8	700.2	1,513.7	-	1,513.7
April - Avril.....	732.1			576.6	181.8	702.3	1,460.6	-	1,460.6
May - Mai.....	810.0			590.9	167.3	622.6	1,380.8	-	1,380.8
June - Juin.....	812.4			669.7	183.4	676.0	1,529.0	-	1,529.0
July - Juillet.....	791.8			588.8	196.8	734.7	1,520.3	-	1,520.3
August - Août.....	853.8			575.0	195.5	753.3	1,523.8	-	1,523.8
September - Septembre.....	814.4			622.5	188.6	756.5	1,567.6	-	1,567.6
October - Octobre.....	870.3			596.1	202.2	741.3	1,539.6	-	1,539.6
November - Novembre.....	934.8			582.5	208.8	727.9	1,519.1	-	1,519.1
December - Décembre.....	1,007.7			583.8	210.6	732.7	1,527.1	-	1,527.1
Total.....	9,861.0								
1979 - January(r) - Janvier(r).....	968.2			575.1	215.4	703.0	1,493.5	-	1,493.5
February(p) - Février(p).....	863.7			610.9	212.9	711.6	1,535.4	-	1,535.4
Adjusted for seasonal variation(2) - Chiffres désaisonnalisés(2)									
M.C.D. - M.D.C.....	3			4	3	2			2
1977 - January - Janvier.....	662.7			477.9	155.7	618.8	1,252.4	-	1,252.4
February - Février.....	681.8			429.1	148.7	639.9	1,217.7	-	1,217.7
March - Mars.....	682.1			511.9	153.9	657.1	1,322.9	-	1,322.9
April - Avril.....	668.8			516.3	137.4	651.6	1,305.3	-	1,305.3
May - Mai.....	687.8			491.0	147.6	674.7	1,313.3	-	1,313.3
June - Juin.....	687.1			577.3	148.4	687.4	1,413.1	-	1,413.1
July - Juillet.....	706.7			520.5	153.2	706.1	1,379.8	-	1,379.8
August - Août.....	728.3			536.6	160.8	693.2	1,390.6	-	1,390.6
September - Septembre.....	705.5			557.5	163.8	684.7	1,406.0	-	1,406.0
October - Octobre.....	723.4			599.7	178.9	665.5	1,444.1	-	1,444.1
November - Novembre.....	699.7			582.9	186.4	685.9	1,455.2	-	1,455.2
December - Décembre.....	725.9			589.1	197.4	691.8	1,478.3	-	1,478.3
1978 - January - Janvier.....	744.4			569.7	191.2	717.3	1,478.2	-	1,478.2
February - Février.....	740.3			581.6	174.1	715.5	1,471.2	-	1,471.2
March - Mars.....	745.8			630.8	169.6	694.5	1,494.9	-	1,494.9
April - Avril.....	786.6			576.6	170.5	712.7	1,459.8	-	1,459.8
May - Mai.....	801.4			590.9	161.5	651.8	1,404.2	-	1,404.2
June - Juin.....	818.8			669.7	182.0	702.0	1,553.7	-	1,553.7
July - Juillet.....	840.0			588.8	209.0	701.4	1,499.2	-	1,499.2
August - Août.....	858.9			575.0	218.1	696.4	1,489.5	-	1,489.5
September - Septembre.....	847.8			622.5	199.7	724.2	1,546.4	-	1,546.4
October - Octobre.....	878.1			596.1	215.2	750.7	1,562.0	-	1,562.0
November - Novembre.....	892.2			582.5	211.0	747.6	1,541.1	-	1,541.1
December - Décembre.....	916.8			583.8	212.3	733.4	1,529.5	-	1,529.5
1979 - January(r) - Janvier(r).....	922.4			575.1	199.0	716.2	1,490.3	-	1,490.3
February(p) - Février(p).....	879.7			610.9	197.3	719.5	1,527.7	-	1,527.7

TABLE 3. Estimated Value of Shipments, Orders and Inventory in Manufacturing Industries grouped according to the Standard Industrial Classification - Continued

TABLEAU 3. Valeur estimative des livraisons, commandes et stocks des industries manufacturières groupées d'après la classification type des industries - suite

Group 19 - Chemical and Chemical Products Industries

Groupe 19 - Industrie chimique

Date	Shipments Livraisons	New orders received during month(1) Nouvelles commandes reçues au cours du mois(1)	Unfilled orders at end of month(1) Commandes en carnet à la fin du mois(1)	All inventory held at end of month Ensemble des stocks détenus à la fin du mois			Inventory held but not owned Stocks détenus mais non possédés	Total inventory owned Total des stocks possédés
				Raw materials Matières premières	Goods in process Produits en cours	Finished products Produits finis		
				Total				
millions of dollars - en millions de dollars								
Unadjusted for seasonal variation - Chiffres non-désaisonnalisés								
1975 - Average - Moyenne.....	425.6			493.8	105.7	416.2	1,015.7	1,015.7
1976 - Average - Moyenne.....	475.5			463.3	122.3	473.6	1,059.2	1,059.2
1977 - Average - Moyenne.....	544.5			489.8	143.2	506.7	1,139.7	1,139.7
1977 - January - Janvier.....	433.9			467.0	134.4	516.9	1,118.4	1,118.4
February - Février.....	478.4			469.6	140.9	527.5	1,138.1	1,138.1
March - Mars.....	571.0			479.2	138.4	533.9	1,151.6	1,151.6
April - Avril.....	553.7			483.6	140.2	536.4	1,160.3	1,160.3
May - Mai.....	641.0			484.1	143.3	488.4	1,115.9	1,115.9
June - Juin.....	601.6			482.0	147.2	480.1	1,109.4	1,109.4
July - Juillet.....	506.4			488.8	144.7	489.2	1,122.8	1,122.8
August - Août.....	545.1			500.4	145.8	492.2	1,138.5	1,138.5
September - Septembre.....	573.2			498.0	150.4	480.1	1,128.6	1,128.6
October - Octobre.....	557.2			507.0	145.0	503.4	1,155.5	1,155.5
November - Novembre.....	548.1			501.7	142.5	514.4	1,158.7	1,158.7
December - Décembre.....	524.6			515.6	145.0	518.1	1,178.7	1,178.7
<b>Total.....</b>	<b>6,534.8</b>							
1978 - January - Janvier.....	541.4			517.1	158.5	546.0	1,221.7	1,221.7
February - Février.....	572.3			511.6	162.4	567.7	1,241.8	1,241.8
March - Mars.....	658.8			544.1	156.8	568.3	1,269.2	1,269.2
April - Avril.....	663.9			536.1	159.6	586.7	1,282.4	1,282.4
May - Mai.....	752.6			530.4	160.2	559.1	1,249.7	1,249.7
June - Juin.....	710.5			542.6	156.0	517.0	1,215.6	1,215.6
July - Juillet.....	594.2			552.2	165.0	539.1	1,256.3	1,256.3
August - Août.....	658.8			557.4	159.3	527.5	1,244.3	1,244.3
September - Septembre.....	698.6			565.4	163.5	515.8	1,244.8	1,244.8
October - Octobre.....	725.4			562.9	160.3	539.3	1,262.5	1,262.5
November - Novembre.....	697.6			560.3	166.8	553.3	1,280.4	1,280.4
December - Décembre.....	665.5			575.3	177.0	595.2	1,347.5	1,347.5
<b>Total.....</b>	<b>7,939.7</b>							
1979 - January(r) - Janvier(r).....	760.6			602.2	185.7	602.1	1,389.9	1,389.9
February(p) - Février(p).....	721.5			618.4	191.8	625.9	1,436.1	1,436.1
Adjusted for seasonal variation - Chiffres désaisonnalisés								
M.C.D. - M.D.C.....	3			2	3	2	1	1
1977 - January - Janvier.....	475.7			462.6	132.5	509.3	1,104.4	1,104.4
February - Février.....	511.7			467.7	136.3	512.5	1,116.5	1,116.5
March - Mars.....	539.1			471.6	136.0	506.3	1,113.9	1,113.9
April - Avril.....	538.0			482.5	135.5	516.6	1,134.6	1,134.6
May - Mai.....	584.6			490.3	140.3	491.6	1,122.2	1,122.2
June - Juin.....	547.7			492.8	142.6	480.2	1,115.6	1,115.6
July - Juillet.....	551.2			490.5	145.0	491.5	1,127.0	1,127.0
August - Août.....	556.3			498.5	147.1	495.3	1,140.9	1,140.9
September - Septembre.....	554.5			499.2	154.7	501.7	1,155.6	1,155.6
October - Octobre.....	553.8			511.4	147.6	528.6	1,187.6	1,187.6
November - Novembre.....	551.6			501.6	150.2	530.3	1,182.1	1,182.1
December - Décembre.....	569.7			509.7	152.1	517.9	1,179.7	1,179.7
1978 - January - Janvier.....	583.7			512.0	156.4	538.3	1,206.7	1,206.7
February - Février.....	612.9			510.0	157.1	551.3	1,218.4	1,218.4
March - Mars.....	622.5			535.7	154.3	539.0	1,229.0	1,229.0
April - Avril.....	659.1			534.8	154.4	564.9	1,254.1	1,254.1
May - Mai.....	670.0			537.1	156.9	563.4	1,257.4	1,257.4
June - Juin.....	650.1			554.9	151.0	517.2	1,223.1	1,223.1
July - Juillet.....	647.4			554.1	165.1	541.5	1,260.7	1,260.7
August - Août.....	670.1			555.3	160.6	530.5	1,246.4	1,246.4
September - Septembre.....	687.5			566.8	168.1	539.4	1,274.3	1,274.3
October - Octobre.....	709.3			567.7	163.3	566.3	1,297.3	1,297.3
November - Novembre.....	702.0			560.4	175.9	570.3	1,306.6	1,306.6
December - Décembre.....	738.7			569.0	185.6	595.2	1,349.8	1,349.8
1979 - January(r) - Janvier(r).....	810.9			599.4	182.4	592.6	1,374.4	1,374.4
February(p) - Février(p).....	774.6			619.7	184.5	601.9	1,406.1	1,406.1

TABLE 3. Estimated Value of Shipments, Orders and Inventory in Manufacturing Industries grouped according to the Standard Industrial Classification - Concluded

TABLEAU 3. Valeur estimative des livraisons, commandes et stocks des industries manufacturières groupées d'après la classification type des industries - fin

Group 20 - Miscellaneous Manufacturing Industries

Groupe 20 - Industries manufacturières diverses

Date	Shipments Livraisons	New orders received during month Nouvelles commandes reçues au cours du mois	Unfilled orders at end of month Commandes en carnet à la fin du mois	All inventory held at end of month Ensemble des stocks détenus à la fin du mois				Inventory held but not owned Stocks détenus mais non possédés	Total inventory owned Total des stocks possédés
				Raw materials Matières premières	Goods in process Produits en cours	Finished products Produits finis	Total		
millions of dollars - en millions de dollars									
Unadjusted for seasonal variation - Chiffres non-désaisonnalisés									
1975 - Average - Moyenne.....	161.9	163.6	195.5	240.1	109.5	132.0	481.7	-	481.7
1976 - Average - Moyenne.....	176.9	179.7	214.4	235.3	108.0	137.6	480.9	-	480.9
1977 - Average - Moyenne.....	196.0	197.5	258.0	269.9	119.0	158.2	547.2	-	547.2
1977 - January - Janvier.....	156.5	187.2	258.3	241.6	111.3	145.0	498.0	-	498.0
February - Février.....	177.1	178.2	259.5	245.2	113.6	148.4	507.4	-	507.4
March - Mars.....	204.9	208.7	263.3	247.1	117.2	154.4	518.7	-	518.7
April - Avril.....	186.4	174.9	251.7	250.0	112.9	153.7	516.8	-	516.8
May - Mai.....	187.3	191.6	256.1	254.9	115.6	159.8	530.5	-	530.5
June - Juin.....	197.3	199.2	258.0	260.0	120.7	158.3	539.2	-	539.2
July - Juillet.....	180.2	181.6	259.4	273.8	118.3	156.1	548.3	-	548.3
August - Août.....	198.4	202.0	263.0	282.3	121.3	158.9	562.6	-	562.6
September - Septembre.....	221.3	224.8	266.6	300.5	128.4	163.8	592.8	-	592.8
October - Octobre.....	221.7	213.4	258.3	288.8	126.4	167.3	582.6	-	582.6
November - Novembre.....	227.1	225.1	256.4	301.6	123.6	164.9	590.3	-	590.3
December - Décembre.....	193.8	183.2	245.8	292.5	119.0	167.4	579.0	-	579.0
Total.....	2,352.4								
1978 - January - Janvier.....	188.2	205.5	263.0	295.6	120.5	167.0	583.1	-	583.1
February - Février.....	206.3	212.2	269.0	294.0	124.7	166.2	584.9	-	584.9
March - Mars.....	226.4	225.0	267.6	296.7	128.0	174.1	598.8	-	598.8
April - Avril.....	214.4	220.4	273.6	306.5	135.4	179.9	621.8	-	621.8
May - Mai.....	226.0	233.6	281.2	306.1	136.4	179.1	621.5	-	621.5
June - Juin.....	234.0	262.9	310.2	299.5	140.9	179.5	619.9	-	619.9
July - Juillet.....	209.7	213.5	314.0	312.8	155.3	181.8	649.9	-	649.9
August - Août.....	248.2	250.3	316.1	323.3	157.3	180.3	660.8	-	660.8
September - Septembre.....	281.1	288.1	323.1	320.6	155.8	173.0	649.3	-	649.3
October - Octobre.....	299.2	292.7	316.6	307.3	152.9	164.2	624.4	-	624.4
November - Novembre.....	280.0	288.2	324.8	300.9	162.6	172.7	636.2	-	636.2
December - Décembre.....	236.9	229.7	317.6	311.9	159.9	173.8	645.7	-	645.7
Total.....	2,850.3								
1979 - January(r) - Janvier(r).....	224.7	242.1	334.9	311.0	162.2	169.6	642.8	-	642.8
February(p) - Février(p).....	238.6	239.5	335.8	317.5	165.6	167.5	650.6	-	650.6
Adjusted for seasonal variation - Chiffres désaisonnalisés									
M.C.D. - M.D.C. ....	3	4	1	1	1	3	1		1
1977 - January - Janvier.....	181.7	206.3	268.5	244.6	110.5	146.5	501.6	-	501.6
February - Février.....	186.5	175.8	257.8	247.1	111.3	147.2	505.6	-	505.6
March - Mars.....	192.7	193.5	258.6	247.3	113.3	151.0	511.6	-	511.6
April - Avril.....	193.4	184.2	249.4	251.7	110.5	149.6	511.8	-	511.8
May - Mai.....	191.0	196.8	255.2	254.8	112.4	153.0	520.2	-	520.2
June - Juin.....	191.5	191.5	255.2	262.8	119.0	149.5	531.3	-	531.3
July - Juillet.....	197.3	194.5	252.4	270.1	118.5	156.4	545.0	-	545.0
August - Août.....	195.1	198.3	255.6	277.3	122.1	163.0	562.4	-	562.4
September - Septembre.....	201.0	207.7	262.3	294.5	132.9	167.8	595.2	-	595.2
October - Octobre.....	204.4	199.2	257.1	287.1	130.6	174.7	592.4	-	592.4
November - Novembre.....	205.8	210.8	262.1	304.7	128.2	171.9	604.8	-	604.8
December - Décembre.....	210.6	211.0	262.5	295.0	121.2	170.5	586.7	-	586.7
1978 - January - Janvier.....	214.4	225.0	273.1	299.0	119.6	168.5	587.1	-	587.1
February - Février.....	217.1	211.1	267.1	296.1	122.1	164.7	582.9	-	582.9
March - Mars.....	216.4	212.2	262.9	297.2	123.6	170.3	591.1	-	591.1
April - Avril.....	222.5	231.3	271.7	308.9	132.7	175.1	616.7	-	616.7
May - Mai.....	228.2	237.5	281.0	306.3	132.6	171.5	610.4	-	610.4
June - Juin.....	229.4	255.6	307.2	303.1	138.9	169.6	611.6	-	611.6
July - Juillet.....	230.0	228.8	306.0	308.8	155.5	182.2	646.5	-	646.5
August - Août.....	238.1	239.9	307.8	317.6	158.3	185.2	661.1	-	661.1
September - Septembre.....	261.5	271.3	317.6	314.0	161.3	177.4	652.7	-	652.7
October - Octobre.....	270.9	267.5	311.2	305.3	158.1	171.2	634.6	-	634.6
November - Novembre.....	253.1	269.9	331.4	303.7	168.6	180.0	652.3	-	652.3
December - Décembre.....	263.3	270.4	338.5	314.4	162.9	177.0	654.3	-	654.3
1979 - January(r) - Janvier(r).....	253.8	257.4	342.1	313.8	163.8	171.6	649.2	-	649.2
February(p) - Février(p).....	252.2	240.9	330.8	321.1	164.4	168.1	653.6	-	653.6



**TABLE 4. Estimated Value of Shipments, Orders and Inventory in Manufacturing Industries grouped according to an Economic Use Classification**  
**TABLEAU 4. Valeur estimative des livraisons, commandes et stocks des industries manufacturières groupées d'après la classification économique en fonction de l'utilisation**

**Non-durable Consumer Goods Industries**  
**Industries des biens de consommation non durables**

Date	Shipments Livraisons	New orders received during month Nouvelles commandes reçues au cours du mois	Unfilled orders at end of month Commandes en carnet à la fin du mois	All inventory held at end of month Ensemble des stocks détenus à la fin du mois			Inventory held but not owned Stocks détenus mais non possédés	Total inventory owned Total des stocks possédés
				Raw materials Matières premières	Goods in process Produits en cours	Finished products Produits finis		
				Total				
millions of dollars - en millions de dollars								
Unadjusted for seasonal variation - Chiffres non-désaisonnalisés								
1975 - Average - Moyenne.....	2,127.2	2,129.0	361.5	1,542.6	384.1	1,544.9	3,471.6	3,471.6
1976 - Average - Moyenne.....	2,329.8	2,346.1	402.2	1,689.5	451.3	1,673.5	3,814.4	3,814.4
1977 - Average - Moyenne.....	2,619.1	2,619.9	437.0	1,923.7	492.9	1,881.1	4,297.8	4,297.8
1977 - January - Janvier.....	2,295.5	2,303.9	428.5	1,749.9	478.7	1,719.0	3,947.7	3,947.7
February - Février.....	2,428.1	2,425.3	425.7	1,729.6	486.3	1,758.0	3,974.0	3,974.0
March - Mars.....	2,597.2	2,595.4	423.9	1,874.7	496.9	1,827.5	4,199.2	4,199.2
April - Avril.....	2,427.9	2,445.0	441.0	1,913.6	478.0	1,859.9	4,251.6	4,251.6
May - Mai.....	2,589.4	2,615.8	467.4	1,926.4	491.2	1,886.0	4,303.7	4,303.7
June - Juin.....	2,686.9	2,691.7	472.3	2,046.5	485.3	1,948.5	4,480.4	4,480.4
July - Juillet.....	2,583.2	2,559.8	448.9	1,982.5	467.5	1,948.8	4,398.9	4,398.9
August - Août.....	2,760.3	2,741.5	430.1	1,997.8	472.4	1,970.4	4,440.7	4,440.7
September - Septembre.....	2,793.9	2,787.6	423.8	1,961.0	492.8	1,961.9	4,415.8	4,415.8
October - Octobre.....	2,756.7	2,764.5	431.6	1,983.0	506.3	1,898.2	4,387.6	4,387.6
November - Novembre.....	2,758.6	2,747.0	420.0	1,960.6	532.3	1,905.8	4,398.9	4,398.9
December - Décembre.....	2,751.2	2,761.7	430.5	1,958.8	527.6	1,888.6	4,375.1	4,375.1
<b>Total.....</b>	<b>31,429.5</b>							
1978 - January - Janvier.....	2,623.9	2,616.9	423.5	1,932.0	540.6	1,944.3	4,416.9	4,416.9
February - Février.....	2,745.7	2,730.7	408.5	1,960.8	536.7	1,996.2	4,493.7	4,493.7
March - Mars.....	2,947.9	2,980.9	441.5	2,068.8	531.2	2,000.9	4,600.9	4,600.9
April - Avril.....	2,828.4	2,858.9	472.1	2,046.4	537.7	2,045.1	4,629.2	4,629.2
May - Mai.....	3,064.2	3,130.6	538.5	2,079.0	522.9	1,979.2	4,581.1	4,581.1
June - Juin.....	3,201.5	3,201.9	538.8	2,140.4	530.4	2,050.6	4,721.3	4,721.3
July - Juillet.....	2,963.4	2,936.9	512.3	2,098.4	531.5	2,040.0	4,669.9	4,669.9
August - Août.....	3,232.7	3,223.6	503.2	2,090.1	553.5	2,076.1	4,719.6	4,719.6
September - Septembre.....	3,330.3	3,314.5	487.4	2,108.8	558.1	2,128.0	4,794.9	4,794.9
October - Octobre.....	3,387.2	3,395.3	495.6	2,059.8	577.2	2,103.5	4,740.5	4,740.5
November - Novembre.....	3,446.8	3,451.7	500.4	2,055.2	592.2	2,110.8	4,758.2	4,758.2
December - Décembre.....	3,272.4	3,290.7	518.7	2,067.7	602.0	2,106.5	4,776.2	4,776.2
<b>Total.....</b>	<b>37,044.5</b>							
1979 - January(r) - Janvier(r).....	3,236.4	3,224.8	507.2	2,098.6	632.3	2,120.6	4,851.5	4,851.5
February(p) - Février(p).....	3,259.1	3,269.5	517.5	2,164.4	623.5	2,169.5	4,957.5	4,957.5
Adjusted for seasonal variation - Chiffres désaisonnalisés								
<b>M.C.D. - M.D.C.</b> .....	<b>2</b>	<b>3</b>	<b>2</b>	<b>2</b>	<b>2</b>	<b>2</b>	<b>1</b>	<b>1</b>
1977 - January - Janvier.....	2,519.9	2,530.7	445.8	1,775.2	469.0	1,750.5	3,994.7	3,994.7
February - Février.....	2,546.8	2,552.0	451.0	1,789.0	468.8	1,782.3	4,040.1	4,040.1
March - Mars.....	2,539.1	2,531.3	443.2	1,836.8	485.3	1,816.5	4,138.6	4,138.6
April - Avril.....	2,513.6	2,487.1	416.7	1,877.9	458.5	1,838.7	4,175.1	4,175.1
May - Mai.....	2,595.1	2,603.0	424.6	1,896.4	477.1	1,870.7	4,244.2	4,244.2
June - Juin.....	2,600.3	2,602.5	426.8	1,991.1	476.6	1,911.7	4,379.4	4,379.4
July - Juillet.....	2,663.6	2,664.5	427.7	1,935.9	486.7	1,948.0	4,370.6	4,370.6
August - Août.....	2,670.0	2,677.8	435.5	1,983.5	499.9	1,948.6	4,432.0	4,432.0
September - Septembre.....	2,655.9	2,663.5	443.1	1,990.7	508.2	1,943.6	4,442.5	4,442.5
October - Octobre.....	2,683.5	2,689.6	449.2	2,024.9	515.9	1,914.7	4,455.5	4,455.5
November - Novembre.....	2,686.7	2,678.6	441.1	1,995.5	542.6	1,927.2	4,465.3	4,465.3
December - Décembre.....	2,765.3	2,770.8	446.6	1,988.0	532.7	1,920.1	4,440.8	4,440.8
1978 - January - Janvier.....	2,851.6	2,846.1	441.1	1,961.4	529.2	1,979.8	4,470.4	4,470.4
February - Février.....	2,878.9	2,870.6	432.8	2,033.1	517.4	2,024.0	4,574.5	4,574.5
March - Mars.....	2,895.9	2,924.4	461.3	2,027.0	518.9	1,988.0	4,533.9	4,533.9
April - Avril.....	2,972.9	2,957.4	445.8	2,007.4	515.6	2,021.2	4,544.2	4,544.2
May - Mai.....	3,010.4	3,053.1	488.5	2,046.7	508.3	1,963.5	4,518.5	4,518.5
June - Juin.....	3,112.4	3,110.7	486.8	2,082.7	521.3	2,013.3	4,617.8	4,617.8
July - Juillet.....	3,054.7	3,056.6	488.7	2,049.0	554.0	2,038.2	4,641.2	4,641.2
August - Août.....	3,113.9	3,135.1	509.9	2,074.7	585.9	2,050.9	4,711.5	4,711.5
September - Septembre.....	3,201.8	3,201.0	509.1	2,138.9	575.4	2,108.9	4,823.2	4,823.2
October - Octobre.....	3,268.0	3,274.5	515.6	2,104.2	587.9	2,124.6	4,816.7	4,816.7
November - Novembre.....	3,355.0	3,365.8	526.4	2,090.9	603.5	2,134.5	4,828.9	4,828.9
December - Décembre.....	3,352.5	3,364.5	538.4	2,099.4	607.3	2,142.1	4,848.8	4,848.8
1979 - January(r) - Janvier(r).....	3,421.2	3,408.5	525.7	2,168.7	614.6	2,165.9	4,949.2	4,949.2
February(p) - Février(p).....	3,394.3	3,427.8	559.2	2,254.8	602.6	2,190.1	5,047.5	5,047.5

TABLE 4. Estimated Value of Shipments, Orders and Inventory in Manufacturing Industries grouped according to an Economic Use Classification - Continued

TABLEAU 4. Valeur estimative des livraisons, commandes et stocks des industries manufacturières groupées d'après la classification économique en fonction de l'utilisation - suite

Durable Consumer Goods Industries									
Industries des biens de consommation durables									
Date	Shipments Livraisons	New orders received during month Nouvelles commandes reçues au cours du mois	Unfilled orders at end of month Commandes en carnet à la fin du mois	All inventory held at end of month Ensemble des stocks détenus à la fin du mois				Inventory held but not owned(1) Stocks détenus mais non possédés (1)	Total inventory owned(1) Total des stocks possédés (1)
				Raw materials Matières premières	Goods in process Produits en cours	Finished products Produits finis	Total		
millions of dollars - en millions de dollars									
Unadjusted for seasonal variation - Chiffres non-désaisonnalisés									
1975 - Average - Moyenne.....	331.5	322.1	268.8	427.6	155.8	351.5	935.1		
1976 - Average - Moyenne.....	348.2	344.6	225.6	411.6	199.5	375.2	946.4		
1977 - Average - Moyenne.....	362.6	363.1	212.7	431.2	164.4	406.2	1,001.9		
1977 - January - Janvier.....	299.7	326.4	223.0	427.1	166.5	407.4	1,001.1		
February - Février.....	329.1	330.2	224.2	434.1	171.1	418.4	1,023.7		
March - Mars.....	368.3	362.0	217.9	428.7	170.0	418.0	1,016.8		
April - Avril.....	344.5	341.3	214.7	425.5	161.3	437.8	1,024.7		
May - Mai.....	351.3	346.7	210.1	430.1	162.1	440.0	1,032.2		
June - Juin.....	381.8	380.4	208.7	424.8	159.7	424.9	1,009.5		
July - Juillet.....	336.2	328.4	200.9	430.3	159.4	394.4	984.3		
August - Août.....	369.0	372.6	204.5	428.2	162.8	399.6	990.7		
September - Septembre.....	411.8	417.3	210.0	439.1	166.2	387.9	993.3		
October - Octobre.....	404.2	412.5	218.3	439.1	165.3	389.0	993.5		
November - Novembre.....	410.8	410.0	217.6	434.2	164.6	384.7	983.5		
December - Décembre.....	344.6	329.2	202.1	433.4	163.6	372.4	969.4		
Total.....	4,351.8								
1978 - January - Janvier.....	318.3	336.1	219.9	433.2	163.9	375.1	972.3		
February - Février.....	360.9	360.3	219.3	430.5	162.3	378.2	971.1		
March - Mars.....	389.3	386.8	216.8	437.7	166.7	401.6	1,005.9		
April - Avril.....	385.3	376.3	207.9	450.9	168.2	420.1	1,039.2		
May - Mai.....	414.4	425.5	218.9	446.8	167.1	426.4	1,040.2		
June - Juin.....	423.2	434.9	230.6	441.9	170.9	420.9	1,033.5		
July - Juillet.....	370.7	397.6	257.5	457.2	182.5	391.5	1,031.3		
August - Août.....	435.8	450.0	271.7	468.3	192.5	363.0	1,023.8		
September - Septembre.....	490.4	503.2	284.5	465.4	196.6	352.4	1,014.4		
October - Octobre.....	517.6	526.6	293.4	464.6	194.7	338.3	997.6		
November - Novembre.....	502.7	498.7	289.5	461.9	206.3	347.4	1,015.5		
December - Décembre.....	434.0	425.7	281.2	483.5	201.2	365.9	1,050.7		
Total.....	5,042.6								
1979 - January(r) - Janvier(r).....	401.8	437.9	317.3	482.0	208.9	377.1	1,068.0		
February(p) - Février(p).....	443.0	464.4	338.7	492.3	206.2	389.3	1,087.8		
Adjusted for seasonal variation - Chiffres désaisonnalisés									
M.C.D. - M.D.C.	3	3	1	1	2	2	1		
1977 - January - Janvier.....	348.6	351.3	210.1	432.6	166.4	404.7	1,003.7		
February - Février.....	356.3	354.6	208.4	434.3	167.5	398.6	1,000.4		
March - Mars.....	357.4	359.4	210.4	425.9	168.6	393.3	987.8		
April - Avril.....	352.7	359.7	217.4	425.5	159.6	399.5	984.6		
May - Mai.....	355.1	356.6	218.9	427.8	163.1	404.0	994.9		
June - Juin.....	362.5	364.5	220.9	427.5	161.7	399.7	988.9		
July - Juillet.....	371.4	359.7	209.2	428.6	162.4	395.9	986.9		
August - Août.....	367.8	366.0	207.4	424.1	162.5	422.3	1,008.9		
September - Septembre.....	367.5	369.9	209.8	440.4	165.1	428.6	1,034.1		
October - Octobre.....	367.1	371.5	214.2	438.3	166.5	428.7	1,033.5		
November - Novembre.....	373.2	371.8	212.8	436.7	165.0	412.7	1,014.4		
December - Décembre.....	373.0	373.2	213.0	433.5	164.5	394.4	992.4		
1978 - January - Janvier.....	367.1	360.7	206.7	438.9	163.6	372.1	974.6		
February - Février.....	389.5	386.3	203.5	430.8	158.8	360.0	949.6		
March - Mars.....	378.2	384.9	210.2	434.7	165.3	377.7	977.7		
April - Avril.....	400.0	401.1	211.3	450.7	166.4	383.1	1,000.2		
May - Mai.....	411.3	428.7	228.7	444.3	168.0	391.6	1,003.9		
June - Juin.....	404.1	420.0	244.6	444.8	173.0	396.2	1,014.0		
July - Juillet.....	405.5	428.7	267.8	455.8	186.1	393.0	1,034.9		
August - Août.....	432.1	439.6	275.3	464.0	192.3	384.0	1,040.3		
September - Septembre.....	445.7	454.4	284.0	467.0	195.3	390.0	1,052.3		
October - Octobre.....	468.1	471.6	287.5	463.5	196.2	372.7	1,032.4		
November - Novembre.....	451.8	447.1	282.8	464.6	206.7	372.7	1,044.4		
December - Décembre.....	482.8	496.0	296.0	483.6	202.4	387.4	1,073.4		
1979 - January(r) - Janvier(r).....	458.1	461.5	299.4	482.0	208.1	382.3	1,072.4		
February(p) - Février(p).....	474.5	497.0	321.9	492.9	202.2	375.7	1,070.8		

TABLE 4. Estimated Value of Shipments, Orders and Inventory in Manufacturing Industries grouped according to an Economic Use Classification - Continued  
 TABLEAU 4. Valeur estimative des livraisons, commandes et stocks des industries manufacturières groupées d'après la classification économique en fonction de l'utilisation - suite

Machinery and Equipment Industries  
 Industries des machines et du matériel

Date	Shipments Livraisons	New orders received during month Nouvelles commandes reçues au cours du mois	Unfilled orders at end of month Commandes en carnet à la fin du mois	All inventory held at end of month Ensemble des stocks détenus à la fin du mois			Inventory held but not owned Stocks détenus mais non possédés	Total inventory owned Total des stocks possédés	
				Raw materials Matières premières	Goods in process Produits en cours	Finished products Produits finis			
									Total
millions of dollars - en millions de dollars									
Unadjusted for seasonal variation - Chiffres non-désaisonnalisés									
1975 - Average - Moyenne.....	696.8	661.9	5,919.8	992.0	1,326.3	411.0	2,729.4	590.6	2,138.8
1976 - Average - Moyenne.....	716.6	647.8	5,119.0	952.8	1,429.3	427.5	2,809.6	641.9	2,167.6
1977 - Average - Moyenne.....	752.8	829.9	5,663.5	949.7	1,523.1	448.9	2,921.8	649.2	2,272.6
1977 - January - Janvier.....	620.1	788.6	4,933.6	923.2	1,410.3	442.1	2,775.7	636.1	2,139.5
February - Février.....	692.8	1,077.2	5,317.9	918.6	1,422.8	447.8	2,789.3	623.2	2,166.0
March - Mars.....	835.9	1,104.9	5,586.9	936.9	1,444.9	465.7	2,847.6	614.2	2,233.3
April - Avril.....	754.2	944.1	5,776.8	953.6	1,444.4	433.6	2,831.7	580.5	2,251.2
May - Mai.....	776.2	700.7	5,701.2	957.9	1,450.8	447.2	2,856.1	616.4	2,239.6
June - Juin.....	834.1	1,059.3	5,926.4	947.7	1,485.4	463.3	2,896.6	641.2	2,255.3
July - Juillet.....	635.9	485.8	5,776.3	950.7	1,500.7	451.9	2,903.4	641.0	2,262.4
August - Août.....	702.2	776.7	5,850.7	953.6	1,539.2	445.8	2,938.6	649.4	2,289.1
September - Septembre.....	787.9	720.0	5,782.8	960.6	1,596.1	436.5	2,993.3	675.6	2,317.6
October - Octobre.....	792.9	768.6	5,758.4	949.4	1,636.4	442.4	3,028.4	715.2	2,313.1
November - Novembre.....	786.2	887.2	5,859.4	953.1	1,688.2	452.7	3,094.1	719.4	2,374.7
December - Décembre.....	814.7	646.8	5,691.4	991.0	1,658.2	457.2	3,106.5	677.6	2,428.8
<b>Total.....</b>	<b>9,033.4</b>								
1978 - January - Janvier.....	725.1	1,016.4	5,982.8	993.0	1,686.4	471.3	3,150.7	683.2	2,467.5
February - Février.....	787.5	919.4	6,114.6	1,014.8	1,745.5	487.7	3,248.0	692.4	2,555.6
March - Mars.....	934.5	1,081.2	6,261.4	1,024.4	1,733.2	508.6	3,266.2	692.9	2,573.3
April - Avril.....	856.3	1,076.4	6,481.5	1,027.7	1,846.2	515.8	3,389.7	682.8	2,706.8
May - Mai.....	900.7	947.2	6,528.0	1,015.8	1,850.8	520.7	3,387.3	681.8	2,705.5
June - Juin.....	990.6	1,160.6	6,698.1	1,028.6	1,829.2	523.9	3,381.8	639.1	2,742.6
July - Juillet.....	804.7	654.9	6,548.3	1,033.3	1,844.8	497.4	3,375.5	670.2	2,705.4
August - Août.....	816.3	1,048.7	6,780.8	1,036.4	1,854.5	477.6	3,368.5	633.2	2,735.3
September - Septembre.....	995.2	1,163.0	6,948.5	1,049.1	1,897.5	477.1	3,423.7	641.3	2,782.3
October - Octobre.....	964.4	1,430.0	7,414.1	1,055.1	1,964.5	482.2	3,501.9	600.9	2,901.0
November - Novembre.....	1,014.7	1,096.0	7,495.3	1,056.7	2,000.0	518.1	3,578.8	595.5	2,983.3
December - Décembre.....	1,078.2	1,360.4	7,777.5	1,125.0	1,995.7	508.5	3,629.2	604.9	3,024.3
<b>Total.....</b>	<b>10,868.1</b>								
1979 - January(r) - Janvier(r).....	921.1	1,234.4	8,090.8	1,134.4	2,104.4	533.9	3,772.6	614.7	3,157.9
February(p) - Février(p).....	1,029.6	1,213.6	8,274.8	1,149.8	2,149.6	547.7	3,847.2	620.4	3,226.8
Adjusted for seasonal variation - Chiffres désaisonnalisés									
<b>M.C.D. - M.D.C.</b> .....	<b>3</b>	<b>6</b>	<b>1</b>	<b>1</b>	<b>1</b>	<b>2</b>	<b>1</b>	<b>2</b>	<b>1</b>
1977 - January - Janvier.....	699.5	790.3	4,912.2	923.8	1,436.7	441.7	2,802.2	658.4	2,143.8
February - Février.....	724.2	1,054.2	5,242.2	918.3	1,435.2	438.7	2,792.2	637.3	2,154.9
March - Mars.....	756.5	1,059.9	5,545.6	934.2	1,438.8	450.8	2,823.8	627.7	2,196.1
April - Avril.....	735.1	956.7	5,767.2	951.9	1,456.5	417.9	2,826.3	604.3	2,222.0
May - Mai.....	748.0	705.2	5,724.4	949.7	1,459.4	436.2	2,845.3	626.0	2,219.3
June - Juin.....	748.0	1,029.4	6,005.8	949.0	1,492.0	445.7	2,886.7	643.7	2,243.0
July - Juillet.....	716.4	528.0	5,817.4	949.5	1,514.1	464.7	2,928.3	634.5	2,293.8
August - Août.....	767.0	721.2	5,771.6	949.5	1,547.0	461.2	2,957.7	649.0	2,308.7
September - Septembre.....	775.7	771.6	5,767.5	953.3	1,578.8	451.4	2,983.5	646.4	2,337.1
October - Octobre.....	801.7	822.3	5,788.1	958.1	1,607.8	457.5	3,023.4	686.5	2,336.9
November - Novembre.....	769.2	868.2	5,887.1	970.9	1,633.6	460.7	3,065.2	676.9	2,388.3
December - Décembre.....	773.5	656.2	5,769.8	989.9	1,671.0	464.1	3,125.0	696.9	2,428.1
1978 - January - Janvier.....	815.5	1,004.5	5,959.0	993.7	1,717.3	470.5	3,181.5	705.7	2,475.8
February - Février.....	820.7	887.8	6,026.1	1,014.6	1,759.8	477.6	3,252.0	706.7	2,545.3
March - Mars.....	844.9	1,029.3	6,210.5	1,021.6	1,726.8	492.5	3,240.9	708.6	2,532.3
April - Avril.....	837.6	1,093.8	6,466.7	1,025.9	1,861.3	496.8	3,384.0	710.5	2,673.5
May - Mai.....	854.2	939.1	6,551.6	1,007.1	1,861.0	508.1	3,376.2	692.1	2,684.1
June - Juin.....	897.4	1,130.0	6,784.2	1,030.2	1,838.7	503.8	3,372.7	641.5	2,731.2
July - Juillet.....	907.7	719.3	6,595.8	1,031.9	1,862.0	512.1	3,406.0	663.5	2,742.5
August - Août.....	886.0	978.6	6,688.4	1,032.0	1,865.7	494.1	3,391.8	634.3	2,757.5
September - Septembre.....	990.2	1,235.7	6,933.9	1,041.0	1,877.2	493.7	3,411.9	613.5	2,798.4
October - Octobre.....	977.1	1,504.3	7,461.1	1,064.9	1,930.1	498.7	3,493.7	576.7	2,917.0
November - Novembre.....	990.3	1,060.7	7,531.5	1,076.7	1,939.2	527.0	3,542.9	560.3	2,982.6
December - Décembre.....	1,042.2	1,402.7	7,892.0	1,124.0	2,009.8	516.7	3,650.5	622.5	3,028.0
1979 - January(r) - Janvier(r).....	1,026.4	1,280.6	8,146.2	1,139.3	2,133.2	534.9	3,807.4	626.7	3,180.7
February(p) - Février(p).....	1,081.5	1,138.7	8,203.4	1,148.3	2,159.3	539.5	3,847.1	629.7	3,217.4

**TABLE 4. Estimated Value of Shipments, Orders and Inventory in Manufacturing Industries grouped according to an Economic Use Classification - Continued**  
**TABLEAU 4. Valeur estimative des livraisons, commandes et stocks des industries manufacturières groupées d'après la classification économique en fonction de l'utilisation - suite**

## Construction Materials and Component Industries

## Industries des matériaux et des éléments de construction

Date	Shipments Livraisons	New orders received during month Nouvelles commandes reçues au cours du mois	Unfilled orders at end of month Commandes en carnet à la fin du mois	All inventory held at end of month Ensemble des stocks détenus à la fin du mois				Inventory held but not owned Stocks détenus mais non possédés	Total inventory owned Total des stocks possédés
				Raw materials Matières premières			Total		
				Goods in process Produits en cours	Finished products Produits finis				
millions of dollars - en millions de dollars									
Unadjusted for seasonal variation - Chiffres non-désaisonnalisés									
1975 - Average - Moyenne.....	750.9	752.1	2,231.4	855.3	576.5	445.7	1,877.5	220.8	1,656.7
1976 - Average - Moyenne.....	810.0	790.4	2,129.2	868.5	674.7	517.0	2,060.3	287.5	1,772.7
1977 - Average - Moyenne.....	884.1	856.4	1,764.3	878.6	736.8	571.3	2,186.8	346.5	1,840.3
1977 - January - Janvier.....	693.2	600.6	1,817.5	849.9	681.5	542.5	2,074.0	296.7	1,777.2
February - Février.....	738.5	721.9	1,800.9	857.1	692.0	571.6	2,120.8	305.2	1,815.5
March - Mars.....	864.2	864.0	1,800.8	896.9	711.1	599.7	2,207.8	312.5	1,895.2
April - Avril.....	834.9	869.9	1,835.8	889.2	742.7	611.7	2,243.7	337.6	1,906.0
May - Mai.....	924.0	920.9	1,832.7	886.1	770.6	611.3	2,268.1	366.2	1,901.8
June - Juin.....	1,018.0	962.3	1,777.0	878.5	758.5	606.2	2,243.2	358.1	1,885.1
July - Juillet.....	876.0	866.6	1,767.6	889.6	760.2	570.0	2,219.9	370.7	1,849.2
August - Août.....	978.0	1,027.3	1,817.0	894.7	740.3	547.4	2,182.5	388.5	1,793.9
September - Septembre.....	985.4	920.4	1,752.0	880.6	752.6	543.4	2,176.7	358.4	1,818.2
October - Octobre.....	981.7	948.2	1,718.5	870.0	745.3	533.0	2,148.4	359.4	1,788.9
November - Novembre.....	940.0	896.2	1,674.6	865.3	760.8	545.8	2,172.0	382.3	1,789.6
December - Décembre.....	775.8	678.1	1,576.9	885.5	725.9	573.5	2,185.0	321.8	1,863.1
<b>Total.....</b>	<b>10,610.2</b>								
1978 - January - Janvier.....	741.0	764.2	1,600.1	910.6	737.6	602.8	2,250.9	340.2	1,910.7
February - Février.....	785.7	797.8	1,612.1	921.7	773.9	619.5	2,315.2	347.0	1,968.2
March - Mars.....	909.3	955.9	1,658.7	943.1	780.1	646.6	2,369.8	341.4	2,028.4
April - Avril.....	934.2	918.9	1,643.4	956.6	816.1	666.6	2,439.2	367.9	2,071.3
May - Mai.....	1,065.1	1,126.1	1,704.3	990.7	804.0	684.2	2,478.9	321.2	2,157.7
June - Juin.....	1,159.0	1,158.7	1,704.0	994.4	808.9	670.4	2,473.6	377.6	2,096.1
July - Juillet.....	996.8	1,057.2	1,764.3	1,001.7	791.0	626.3	2,418.9	381.5	2,037.4
August - Août.....	1,091.5	1,110.7	1,783.6	1,005.4	828.3	615.4	2,449.1	394.2	2,054.9
September - Septembre.....	1,120.7	1,074.3	1,737.2	984.4	817.2	617.7	2,419.3	388.1	2,031.1
October - Octobre.....	1,163.2	1,179.1	1,753.1	1,000.1	829.8	593.3	2,423.3	403.4	2,019.9
November - Novembre.....	1,115.8	1,069.0	1,706.4	1,003.7	843.3	658.2	2,505.2	403.3	2,101.9
December - Décembre.....	900.9	850.3	1,655.7	1,020.9	778.7	649.4	2,449.1	323.8	2,125.3
<b>Total.....</b>	<b>11,958.9</b>								
1979 - January(r) - Janvier(r).....	866.6	958.5	1,747.6	1,055.6	809.5	688.2	2,553.2	316.4	2,236.8
February(p) - Février(p).....	925.1	1,173.8	1,996.4	1,067.0	894.6	726.3	2,687.9	348.7	2,339.2
Adjusted for seasonal variation - Chiffres désaisonnalisés									
M.C.D. - M.D.C.....	3	6	2	1	2	2	1	3	2
1977 - January - Janvier.....	822.8	669.2	1,817.6	849.2	703.9	542.6	2,095.7	321.3	1,774.4
February - Février.....	837.0	830.4	1,811.0	854.4	703.0	557.8	2,115.2	320.8	1,794.4
March - Mars.....	852.9	843.5	1,801.6	894.4	714.5	563.7	2,172.6	323.8	1,848.8
April - Avril.....	858.8	893.9	1,836.7	883.3	725.5	572.3	2,181.1	336.5	1,844.6
May - Mai.....	878.1	845.2	1,803.8	885.9	739.5	572.5	2,197.9	350.1	1,847.8
June - Juin.....	891.1	849.4	1,762.1	873.8	742.1	577.1	2,193.0	355.1	1,837.9
July - Juillet.....	907.2	891.3	1,746.2	880.6	752.7	574.4	2,207.7	359.2	1,848.5
August - Août.....	926.0	958.6	1,778.8	882.4	734.3	569.9	2,186.6	366.6	1,820.0
September - Septembre.....	928.4	897.6	1,748.0	879.0	749.2	572.2	2,200.4	354.2	1,846.2
October - Octobre.....	928.5	902.2	1,721.7	878.4	745.2	575.2	2,198.8	337.2	1,861.6
November - Novembre.....	894.6	883.3	1,710.4	888.6	760.6	588.0	2,237.2	365.5	1,871.7
December - Décembre.....	867.8	784.3	1,626.9	895.3	771.4	594.8	2,261.5	362.8	1,898.7
1978 - January - Janvier.....	868.8	840.9	1,599.0	910.4	761.6	603.1	2,275.1	367.6	1,907.5
February - Février.....	891.1	913.5	1,621.4	919.1	785.5	604.3	2,308.9	364.2	1,944.7
March - Mars.....	909.1	948.9	1,661.2	940.7	783.8	607.5	2,332.0	353.6	1,978.4
April - Avril.....	969.2	953.2	1,645.2	950.2	797.3	623.5	2,371.0	367.1	2,003.9
May - Mai.....	982.5	1,015.5	1,678.2	990.2	771.1	640.4	2,401.7	306.8	2,094.9
June - Juin.....	1,036.3	1,049.2	1,691.1	989.1	791.7	637.8	2,418.6	374.9	2,043.7
July - Juillet.....	1,018.4	1,071.6	1,744.3	991.6	784.0	630.9	2,406.5	370.3	2,036.2
August - Août.....	1,028.7	1,030.4	1,746.0	991.1	822.7	641.0	2,454.8	372.4	2,082.4
September - Septembre.....	1,076.9	1,064.3	1,733.4	982.6	813.2	650.7	2,446.5	383.8	2,062.7
October - Octobre.....	1,087.0	1,108.1	1,754.5	1,010.0	830.1	641.0	2,481.1	378.7	2,102.3
November - Novembre.....	1,054.6	1,041.8	1,741.7	1,030.9	843.0	709.3	2,583.2	385.2	2,198.0
December - Décembre.....	1,035.6	1,001.9	1,708.0	1,032.9	826.8	673.8	2,533.5	364.3	2,169.2
1979 - January(r) - Janvier(r).....	1,018.0	1,077.6	1,767.6	1,060.8	843.6	688.0	2,592.4	340.8	2,251.6
February(p) - Février(p).....	1,065.6	1,345.6	2,047.6	1,072.2	907.2	707.7	2,687.1	367.3	2,319.8

TABLE 4. Estimated Value of Shipments, Orders and Inventory in Manufacturing Industries grouped according to an Economic Use Classification - Continued

TABLE 4. Valeur estimative des livraisons, commandes et stocks des industries manufacturières groupées d'après la classification économique en fonction de l'utilisation - suite

Other Intermediate Goods and Supplies Industries  
Industries des autres produits et fournitures intermédiaires

Date	Shipments Livraisons	New orders received during month Nouvelles commandes reçues au cours du mois	Unfilled orders at end of month Commandes en carnet à la fin du mois	All inventory held at end of month Ensemble des stocks détenus à la fin du mois				Inventory held but not owned(1) Stocks détenus mais non possédés (1)	Total inventory owned(1) Total des stocks possédés (1)		
				Raw materials Matières premières			Goods in process Produits en cours			Finished products Produits finis	Total
millions of dollars - en millions de dollars											
Unadjusted for seasonal variation - Chiffres non-désaisonnalisés											
1975 - Average - Moyenne.....	2,073.3	2,044.8	1,646.5	2,133.4	799.4	1,614.7	4,547.5				
1976 - Average - Moyenne.....	2,316.6	2,314.8	1,662.1	2,159.3	941.3	1,771.6	4,872.3				
1977 - Average - Moyenne.....	2,582.4	2,596.3	1,674.4	2,211.7	1,067.0	1,934.6	5,213.4				
1977 - January - Janvier.....	2,282.7	2,386.1	1,666.4	2,223.0	1,047.6	1,947.0	5,217.7				
February - Février.....	2,349.5	2,348.3	1,665.1	2,176.0	1,088.0	2,031.1	5,295.2				
March - Mars.....	2,809.6	2,776.3	1,631.9	2,125.4	1,067.3	2,020.2	5,213.0				
April - Avril.....	2,578.3	2,625.3	1,678.9	2,121.1	1,061.8	2,003.8	5,186.7				
May - Mai.....	2,724.8	2,702.6	1,656.7	2,137.0	1,053.2	1,939.6	5,129.9				
June - Juin.....	2,832.0	2,831.9	1,656.7	2,136.3	1,039.9	1,911.6	5,087.9				
July - Juillet.....	2,247.2	2,231.1	1,640.6	2,210.2	1,038.0	1,867.5	5,115.8				
August - Août.....	2,460.5	2,514.9	1,695.0	2,213.7	1,080.6	1,857.3	5,151.7				
September - Septembre.....	2,750.5	2,713.7	1,658.2	2,243.2	1,071.0	1,810.4	5,124.7				
October - Octobre.....	2,703.9	2,752.6	1,707.0	2,246.8	1,076.3	1,858.3	5,181.4				
November - Novembre.....	2,762.5	2,762.2	1,706.7	2,304.2	1,078.5	1,945.0	5,327.8				
December - Décembre.....	2,487.7	2,511.0	1,729.9	2,403.7	1,101.3	2,023.6	5,528.7				
<b>Total.....</b>	<b>30,989.7</b>										
1978 - January - Janvier.....	2,614.6	2,706.6	1,821.9	2,351.1	1,144.3	2,119.6	5,615.0				
February - Février.....	2,716.9	2,815.4	1,920.4	2,348.2	1,154.2	2,219.9	5,722.4				
March - Mars.....	3,127.1	3,181.1	1,974.4	2,312.3	1,119.5	2,215.5	5,663.2				
April - Avril.....	3,061.1	3,101.7	2,015.0	2,329.7	1,123.6	2,152.1	5,605.4				
May - Mai.....	3,286.7	3,346.6	2,074.8	2,368.2	1,142.8	2,121.5	5,632.6				
June - Juin.....	3,313.8	3,204.2	1,965.2	2,419.2	1,150.5	2,044.7	5,614.4				
July - Juillet.....	2,772.4	2,926.2	2,119.0	2,434.7	1,145.6	1,987.9	5,568.2				
August - Août.....	2,922.9	2,899.1	2,085.1	2,499.1	1,170.5	1,965.2	5,634.8				
September - Septembre.....	3,290.2	3,492.8	2,287.8	2,486.9	1,195.9	1,902.6	5,585.4				
October - Octobre.....	3,445.1	3,463.5	2,305.2	2,496.5	1,192.3	1,935.2	5,624.0				
November - Novembre.....	3,527.1	3,558.2	2,336.3	2,622.8	1,183.4	2,000.0	5,806.2				
December - Décembre.....	3,120.7	3,169.7	2,385.3	2,769.0	1,191.3	2,137.9	6,098.2				
<b>Total.....</b>	<b>37,198.8</b>										
1979 - January(r) - Janvier(r).....	3,420.0	3,615.7	2,580.9	2,740.8	1,261.2	2,237.9	6,239.9				
February(p) - Février(p).....	3,354.5	3,366.7	2,593.1	2,727.6	1,281.4	2,323.3	6,332.3				
Adjusted for seasonal variation - Chiffres désaisonnalisés											
M.C.D. - M.D.C.....	2	6	2	1	1	1	1				
1977 - January - Janvier.....	2,455.2	2,506.3	1,647.1	2,179.2	1,019.5	1,885.7	5,084.4				
February - Février.....	2,471.0	2,466.7	1,642.8	2,190.9	1,077.7	1,929.9	5,198.5				
March - Mars.....	2,552.4	2,524.2	1,614.6	2,188.4	1,056.6	1,879.2	5,124.2				
April - Avril.....	2,550.3	2,594.7	1,659.0	2,191.0	1,053.6	1,879.1	5,123.7				
May - Mai.....	2,538.1	2,509.6	1,630.5	2,198.1	1,056.2	1,920.8	5,175.1				
June - Juin.....	2,592.1	2,611.4	1,649.8	2,187.7	1,051.8	1,921.1	5,160.6				
July - Juillet.....	2,591.1	2,583.4	1,642.1	2,208.2	1,052.0	1,953.1	5,213.3				
August - Août.....	2,588.6	2,608.3	1,661.8	2,200.2	1,074.8	1,949.4	5,224.4				
September - Septembre.....	2,643.0	2,671.3	1,690.1	2,229.8	1,071.0	1,943.2	5,244.0				
October - Octobre.....	2,668.7	2,729.4	1,750.8	2,229.3	1,094.6	1,972.1	5,296.0				
November - Novembre.....	2,671.3	2,669.6	1,749.1	2,244.7	1,090.1	1,998.8	5,333.6				
December - Décembre.....	2,698.4	2,718.6	1,769.3	2,288.6	1,109.7	2,000.4	5,398.7				
1978 - January - Janvier.....	2,759.9	2,790.8	1,800.3	2,304.8	1,112.9	2,052.5	5,470.2				
February - Février.....	2,860.3	2,955.0	1,895.0	2,364.3	1,142.7	2,109.4	5,616.4				
March - Mars.....	2,878.1	2,937.1	1,954.1	2,380.3	1,107.8	2,074.6	5,562.7				
April - Avril.....	3,071.2	3,106.8	1,989.7	2,407.5	1,114.8	2,017.7	5,540.0				
May - Mai.....	2,979.8	3,032.4	2,042.3	2,437.2	1,146.2	2,101.3	5,684.7				
June - Juin.....	3,072.3	2,985.9	1,955.9	2,476.9	1,164.0	2,055.8	5,696.7				
July - Juillet.....	3,180.4	3,345.2	2,120.7	2,433.2	1,160.8	2,079.6	5,673.6				
August - Août.....	3,032.6	2,955.5	2,043.6	2,484.9	1,165.1	2,063.9	5,713.9				
September - Septembre.....	3,242.3	3,532.0	2,333.3	2,472.1	1,196.2	2,043.2	5,711.5				
October - Octobre.....	3,337.5	3,369.0	2,363.8	2,477.2	1,213.1	2,054.0	5,744.3				
November - Novembre.....	3,393.8	3,426.7	2,396.7	2,553.9	1,195.9	2,055.3	5,805.1				
December - Décembre.....	3,501.1	3,546.1	2,441.7	2,636.6	1,200.7	2,112.7	5,950.0				
1979 - January(r) - Janvier(r).....	3,547.7	3,697.0	2,591.0	2,695.0	1,223.1	2,163.6	6,081.7				
February(p) - Février(p).....	3,523.1	3,482.1	2,550.0	2,742.1	1,255.4	2,201.3	6,198.8				

See footnotes on page 63. - Voir note(s) à la page 63.

TABLE 4. Estimated Value of Shipments, Orders and Inventory in Manufacturing Industries grouped according to an Economic Use Classification - Continued  
TABLEAU 4. Valeur estimative des livraisons, commandes et stocks des industries manufacturières groupées d'après la classification économique en fonction de l'utilisation - suite

## Export-based Industries

## Industries orientées vers l'exportation

Date	Shipments Livraisons	New orders received during month Nouvelles commandes reçues au cours du mois	Unfilled orders at end of month Commandes en carnet à la fin du mois	All inventory held at end of month Ensemble des stocks détenus à la fin du mois			Inventory held but not owned Stocks détenus mais non possédés	Total inventory owned Total des stocks possédés	
				Raw materials Matières premières	Goods in process Produits en cours	Finished products Produits finis			Total
millions of dollars - en millions de dollars									
Unadjusted for seasonal variation - Chiffres non-désaisonnalisés									
1975 - Average - Moyenne.....	1,391.6	1,386.4	389.8	1,194.6	849.6	744.6	2,788.9	-	2,788.9
1976 - Average - Moyenne.....	1,641.7	1,639.2	405.7	1,241.4	832.6	877.1	2,951.1	-	2,951.1
1977 - Average - Moyenne.....	1,950.3	1,957.4	458.3	1,338.6	930.6	1,039.0	3,308.2	-	3,308.2
1977 - January - Janvier.....	1,698.0	1,756.5	439.9	1,349.5	925.4	992.8	3,267.7	-	3,267.7
February - Février.....	1,714.7	1,746.9	472.2	1,313.7	963.9	1,013.2	3,308.9	-	3,308.9
March - Mars.....	2,233.2	2,271.0	510.0	1,357.5	958.8	1,020.6	3,337.0	-	3,337.0
April - Avril.....	2,017.9	1,988.6	480.7	1,270.6	922.1	1,006.2	3,199.1	-	3,199.1
May - Mai.....	2,054.3	2,056.1	482.6	1,247.6	890.3	999.5	3,146.5	-	3,146.5
June - Juin.....	2,256.7	2,261.7	487.6	1,262.2	877.2	1,030.3	3,169.8	-	3,169.8
July - Juillet.....	1,680.2	1,653.2	460.6	1,241.1	874.6	1,029.9	3,145.6	-	3,145.6
August - Août.....	1,624.6	1,590.8	426.9	1,321.1	911.3	1,091.5	3,323.9	-	3,323.9
September - Septembre.....	1,985.4	1,974.5	415.9	1,378.8	941.2	1,081.6	3,401.6	-	3,401.6
October - Octobre.....	2,127.4	2,147.9	436.4	1,419.1	941.6	1,061.1	3,421.8	-	3,421.8
November - Novembre.....	2,104.4	2,087.0	419.1	1,454.8	976.7	1,110.9	3,542.6	-	3,542.6
December - Décembre.....	1,906.4	1,954.9	467.5	1,447.0	974.9	1,011.8	3,433.8	-	3,433.8
<b>Total.....</b>	<b>23,403.7</b>								
1978 - January - Janvier.....	1,928.6	2,015.5	554.5	1,451.5	991.7	1,080.2	3,523.4	-	3,523.4
February - Février.....	1,964.0	1,977.2	567.6	1,454.3	1,005.5	1,166.0	3,625.8	-	3,625.8
March - Mars.....	2,433.7	2,548.0	681.9	1,434.2	989.3	1,115.9	3,539.5	-	3,539.5
April - Avril.....	2,343.3	2,358.2	696.8	1,395.8	962.5	1,158.5	3,516.8	-	3,516.8
May - Mai.....	2,498.0	2,476.3	675.1	1,326.2	924.4	1,142.8	3,393.3	-	3,393.3
June - Juin.....	2,615.7	2,665.0	724.4	1,329.7	916.7	1,081.7	3,328.1	-	3,328.1
July - Juillet.....	1,979.8	1,899.3	643.9	1,317.8	905.4	1,051.9	3,275.1	-	3,275.1
August - Août.....	2,017.7	2,027.1	653.2	1,428.3	946.2	1,101.2	3,475.7	-	3,475.7
September - Septembre.....	2,507.9	2,624.8	770.1	1,408.3	981.2	1,106.6	3,496.2	-	3,496.2
October - Octobre.....	2,690.7	2,671.0	750.3	1,464.1	1,010.1	1,097.6	3,571.8	-	3,571.8
November - Novembre.....	2,700.5	2,802.1	851.9	1,512.0	1,020.0	1,119.2	3,651.2	-	3,651.2
December - Décembre.....	2,403.6	2,443.2	891.5	1,547.1	1,053.0	1,071.1	3,671.3	-	3,671.3
<b>Total.....</b>	<b>28,083.5</b>								
1979 - January(r) - Janvier(r).....	2,586.1	2,631.7	937.1	1,540.7	1,092.6	1,221.2	3,854.5	-	3,854.5
February(p) - Février(p).....	2,466.3	2,507.1	977.9	1,586.9	1,094.5	1,320.1	4,001.4	-	4,001.4
Adjusted for seasonal variation - Chiffres désaisonnalisés									
<b>M.C.D. - M.D.C.....</b>	<b>3</b>	<b>3</b>	<b>2</b>	<b>1</b>	<b>2</b>	<b>2</b>	<b>1</b>	<b>1</b>	<b>1</b>
1977 - January - Janvier.....	1,869.3	1,903.3	413.3	1,297.1	894.3	1,008.0	3,199.4	-	3,199.4
February - Février.....	1,824.5	1,866.6	455.4	1,288.2	935.9	1,013.0	3,237.1	-	3,237.1
March - Mars.....	1,982.9	1,983.7	456.2	1,360.1	914.1	990.5	3,264.7	-	3,264.7
April - Avril.....	1,886.2	1,881.9	451.9	1,310.3	924.9	993.1	3,228.3	-	3,228.3
May - Mai.....	1,873.6	1,888.6	466.9	1,325.3	923.9	1,000.9	3,250.1	-	3,250.1
June - Juin.....	1,963.7	2,034.2	537.4	1,317.6	920.5	1,042.0	3,280.1	-	3,280.1
July - Juillet.....	2,000.2	1,945.8	483.0	1,287.4	928.0	1,048.2	3,263.6	-	3,263.6
August - Août.....	1,876.9	1,845.4	451.5	1,342.3	938.5	1,078.3	3,359.1	-	3,359.1
September - Septembre.....	2,034.2	2,041.2	458.5	1,360.2	948.3	1,056.4	3,364.9	-	3,364.9
October - Octobre.....	2,054.6	2,045.0	448.9	1,374.4	941.6	1,062.6	3,378.6	-	3,378.6
November - Novembre.....	1,994.6	1,970.9	425.2	1,416.9	955.9	1,106.0	3,478.8	-	3,478.8
December - Décembre.....	2,066.2	2,106.7	465.7	1,380.8	943.3	1,074.9	3,399.0	-	3,399.0
1978 - January - Janvier.....	2,069.7	2,124.0	520.1	1,393.7	958.1	1,097.2	3,449.0	-	3,449.0
February - Février.....	2,064.0	2,090.1	546.2	1,425.0	976.8	1,143.9	3,545.7	-	3,545.7
March - Mars.....	2,150.6	2,213.2	608.8	1,436.1	942.8	1,081.5	3,460.4	-	3,460.4
April - Avril.....	2,150.1	2,194.9	653.6	1,437.5	965.8	1,143.7	3,547.0	-	3,547.0
May - Mai.....	2,189.9	2,187.0	650.7	1,408.4	949.7	1,143.5	3,501.6	-	3,501.6
June - Juin.....	2,302.8	2,452.1	800.0	1,386.6	962.5	1,092.6	3,441.7	-	3,441.7
July - Juillet.....	2,338.3	2,213.6	675.3	1,367.9	959.8	1,069.5	3,397.2	-	3,397.2
August - Août.....	2,296.3	2,312.0	691.0	1,452.8	975.2	1,089.3	3,517.3	-	3,517.3
September - Septembre.....	2,636.8	2,796.3	850.5	1,390.2	989.1	1,082.0	3,461.3	-	3,461.3
October - Octobre.....	2,565.7	2,488.1	772.9	1,418.3	1,010.1	1,101.8	3,530.2	-	3,530.2
November - Novembre.....	2,534.9	2,628.5	866.5	1,473.5	998.4	1,113.7	3,585.6	-	3,585.6
December - Décembre.....	2,659.4	2,681.8	888.9	1,477.1	1,019.1	1,137.8	3,634.0	-	3,634.0
1979 - January(r) - Janvier(r).....	2,724.0	2,728.0	892.9	1,478.9	1,051.3	1,238.0	3,768.2	-	3,768.2
February(p) - Février(p).....	2,655.5	2,700.8	938.2	1,545.9	1,052.2	1,282.0	3,880.1	-	3,880.1

**TABLE 4. Estimated Value of Shipments, Orders and Inventory in Manufacturing Industries grouped according to an Economic Use Classification - Concluded**  
**TABLEAU 4. Valeur estimative des livraisons, commandes et stocks des industries manufacturières groupées d'après la classification économique en fonction de l'utilisation - fin**

Supplementary Classification - Automotive Products Industries  
 Classification complémentaire - Industries connexes de l'automobile

Date	Shipments Livraisons	New orders received during month Nouvelles commandes reçues au cours du mois	Unfilled orders at end of month Commandes en carnet à la fin du mois	All inventory held at end of month Ensemble des stocks détenus à la fin du mois				Inventory held but not owned Stocks détenus mais non possédés	Total inventory owned Total des stocks possédés
				Raw materials Matières premières	Goods in process Produits en cours	Finished products Produits finis	Total		
Unadjusted for seasonal variation - Chiffres non-désaisonnalisés									
1975 - Average - Moyenne.....	1,286.5	1,281.2	246.1	705.9	436.6	827.0	1,969.5	-	1,969.5
1976 - Average - Moyenne.....	1,541.6	1,545.7	284.3	870.8	464.9	914.6	2,250.3	-	2,250.3
1977 - Average - Moyenne.....	1,837.7	1,842.7	345.1	1,067.8	547.4	1,109.3	2,724.6	-	2,724.6
1977 - January - Janvier.....	1,731.7	1,754.6	330.3	1,023.0	531.6	993.1	2,547.8	-	2,547.8
February - Février.....	1,713.0	1,725.7	343.1	960.7	562.0	1,072.5	2,595.4	-	2,595.4
March - Mars.....	2,113.7	2,129.9	359.2	1,036.2	563.8	1,091.7	2,691.8	-	2,691.8
April - Avril.....	1,856.2	1,853.6	356.6	1,040.4	535.7	1,085.6	2,661.8	-	2,661.8
May - Mai.....	1,946.7	1,947.0	357.0	1,010.8	522.5	1,093.5	2,626.8	-	2,626.8
June - Juin.....	2,043.9	2,028.0	341.0	1,075.0	494.9	1,122.4	2,692.3	-	2,692.3
July - Juillet.....	1,534.1	1,532.7	339.7	974.6	472.6	1,160.6	2,608.0	-	2,608.0
August - Août.....	1,424.6	1,411.6	326.7	1,053.8	526.6	1,193.9	2,774.4	-	2,774.4
September - Septembre.....	1,815.1	1,807.1	318.6	1,104.4	555.2	1,146.8	2,806.6	-	2,806.6
October - Octobre.....	1,957.1	1,989.0	350.6	1,171.3	570.6	1,084.6	2,826.5	-	2,826.5
November - Novembre.....	2,043.5	2,043.8	350.8	1,167.7	606.0	1,137.6	2,911.4	-	2,911.4
December - Décembre.....	1,872.6	1,888.9	367.2	1,196.1	627.3	1,128.9	2,952.4	-	2,952.4
<b>Total.....</b>	<b>22,052.6</b>								
1978 - January - Janvier.....	1,907.7	1,941.6	401.1	1,176.1	639.3	1,177.0	2,992.4	-	2,992.4
February - Février.....	1,919.6	1,968.9	450.4	1,197.4	623.8	1,228.1	3,049.3	-	3,049.3
March - Mars.....	2,248.9	2,305.8	507.4	1,243.5	605.4	1,196.2	3,045.1	-	3,045.1
April - Avril.....	2,125.1	2,141.1	523.4	1,196.6	596.5	1,252.3	3,045.5	-	3,045.5
May - Mai.....	2,271.2	2,238.5	490.6	1,210.0	576.7	1,192.8	2,979.5	-	2,979.5
June - Juin.....	2,374.3	2,379.2	495.5	1,285.2	588.1	1,210.3	3,083.6	-	3,083.6
July - Juillet.....	1,762.8	1,758.8	491.5	1,141.0	594.6	1,232.1	2,967.7	-	2,967.7
August - Août.....	1,792.0	1,879.3	578.8	1,252.7	615.4	1,239.5	3,107.6	-	3,107.6
September - Septembre.....	2,665.1	2,274.8	588.5	1,273.2	636.1	1,196.3	3,105.7	-	3,105.7
October - Octobre.....	2,450.1	2,482.7	621.1	1,276.0	643.3	1,162.9	3,082.2	-	3,082.2
November - Novembre.....	2,577.0	2,666.2	710.3	1,295.4	662.2	1,172.0	3,129.6	-	3,129.6
December - Décembre.....	2,339.1	2,386.4	757.6	1,342.7	664.2	1,190.3	3,197.2	-	3,197.2
<b>Total.....</b>	<b>26,032.9</b>								
1979 - January(r) - Janvier(r).....	2,510.3	2,588.8	836.1	1,339.4	680.9	1,305.2	3,325.4	-	3,325.4
February(p) - Février(p).....	2,357.4	2,411.1	889.8	1,393.0	693.6	1,379.1	3,465.7	-	3,465.7
Adjusted for seasonal variation - Chiffres désaisonnalisés									
M.C.D. - M.D.C. ....	4	5	2	2	3	3	2		2
1977 - January - Janvier.....	1,737.1	1,755.4	312.2	1,018.9	515.0	1,008.0	2,541.9	-	2,541.9
February - Février.....	1,777.3	1,790.2	325.1	983.7	555.6	1,045.0	2,584.3	-	2,584.3
March - Mars.....	1,894.4	1,915.2	345.9	1,012.3	536.9	1,057.2	2,606.4	-	2,606.4
April - Avril.....	1,797.4	1,804.6	353.1	1,034.2	531.1	1,066.8	2,632.1	-	2,632.1
May - Mai.....	1,843.5	1,850.4	360.0	1,047.2	531.5	1,095.3	2,674.0	-	2,674.0
June - Juin.....	1,874.2	1,880.7	366.5	1,085.6	516.8	1,129.2	2,731.6	-	2,731.6
July - Juillet.....	1,890.7	1,884.4	360.2	978.6	535.1	1,170.3	2,684.0	-	2,684.0
August - Août.....	1,751.0	1,728.7	337.9	1,062.6	544.2	1,153.5	2,760.3	-	2,760.3
September - Septembre.....	1,835.2	1,832.4	335.1	1,101.7	556.1	1,127.5	2,785.3	-	2,785.3
October - Octobre.....	1,863.5	1,882.7	354.3	1,154.5	565.2	1,123.8	2,843.5	-	2,843.5
November - Novembre.....	1,866.7	1,857.4	345.0	1,158.6	580.4	1,171.6	2,910.6	-	2,910.6
December - Décembre.....	1,933.6	1,940.7	352.1	1,170.2	597.7	1,169.3	2,937.2	-	2,937.2
1978 - January - Janvier.....	1,871.2	1,898.0	378.9	1,170.9	618.6	1,195.2	2,984.7	-	2,984.7
February - Février.....	1,969.5	2,016.5	425.9	1,228.9	616.6	1,195.4	3,040.9	-	3,040.9
March - Mars.....	1,978.4	2,040.6	488.1	1,215.0	565.6	1,158.1	2,948.7	-	2,948.7
April - Avril.....	2,079.8	2,109.8	518.1	1,189.4	591.6	1,231.6	3,012.6	-	3,012.6
May - Mai.....	2,011.7	1,987.9	494.3	1,255.2	585.9	1,195.3	3,036.4	-	3,036.4
June - Juin.....	2,201.5	2,239.2	532.0	1,297.7	614.1	1,218.5	3,130.3	-	3,130.3
July - Juillet.....	2,157.2	2,146.2	521.0	1,144.7	673.0	1,242.3	3,060.0	-	3,060.0
August - Août.....	2,214.7	2,293.2	599.5	1,265.1	637.0	1,196.1	3,098.2	-	3,098.2
September - Septembre.....	2,319.5	2,339.5	619.5	1,268.2	638.1	1,176.7	3,083.0	-	3,083.0
October - Octobre.....	2,313.4	2,322.2	628.3	1,257.7	637.3	1,207.9	3,102.9	-	3,102.9
November - Novembre.....	2,348.6	2,419.7	699.4	1,285.0	634.4	1,205.7	3,125.1	-	3,125.1
December - Décembre.....	2,469.1	2,497.0	727.3	1,313.4	633.2	1,231.9	3,178.5	-	3,178.5
1979 - January(r) - Janvier(r).....	2,404.1	2,473.7	796.9	1,342.5	654.1	1,328.9	3,325.5	-	3,325.5
February(p) - Février(p).....	2,443.8	2,467.7	820.8	1,417.8	669.0	1,340.1	3,426.9	-	3,426.9

**TABLE 5. Estimated Value of Shipments, by Industry Group and Province**  
**TABLEAU 5. Valeur estimative des livraisons, par groupe d'industries et province**

Industry Group and Province Groupe d'industries et province	1978					1979				
	Jan.	Feb.	March	April	Year to date	Jan.(r)	Feb.(p)	March	April	Year to date
	Janv.	Fév.	Mars	Avril	Total cumu- latif	Janv.(r)	Fév.(p)	Mars	Avril	Total cumu- latif
thousands of dollars - milliers de dollars										
<b>1 - FOODS AND BEVERAGES INDUSTRIES - INDUSTRIES DES ALIMENTS ET BOISSONS</b>										
Newfoundland - Terre-Neuve	18,700	21,809			40,509	25,618	22,380			47,998
Nova Scotia - Nouvelle-Ecosse	45,914	47,175			93,089	61,547	56,319			117,866
New Brunswick - Nouveau-Brunswick	42,219	42,381			84,600	50,542	49,669			100,211
Québec	396,838	423,883			820,721	474,188	475,664			949,852
Ontario	592,983	631,608			1,224,591	729,899	763,095			1,492,994
Manitoba	74,404	85,378			159,782	95,897	98,668			194,565
Saskatchewan	47,722	49,222			96,944	66,482	67,963			134,445
Alberta	173,698	175,070			348,768	216,470	218,349			434,819
British Columbia - Colombie-Britannique	114,475	119,206			233,681	139,989	138,467			278,456
<b>Canada</b>	<b>1,514,753</b>	<b>1,603,435</b>			<b>3,118,188</b>	<b>1,870,887</b>	<b>1,900,369</b>			<b>3,771,256</b>
<b>2 - TOBACCO PRODUCTS INDUSTRIES - INDUSTRIE DU TABAC</b>										
Québec	29,823	38,297			68,120	31,378	38,530			69,903
Ontario	40,289	43,863			84,152	36,973	39,685			76,638
<b>Canada</b>	<b>70,112</b>	<b>82,160</b>			<b>152,272</b>	<b>68,346</b>	<b>78,195</b>			<b>146,541</b>
<b>3 - RUBBER AND PLASTICS PRODUCTS INDUSTRIES - INDUSTRIE DU CAOUTCHOUC ET DES PRODUITS EN MATIERE PLASTIQUE</b>										
Québec	44,028	51,212			95,240	53,595	54,976			108,571
Ontario	127,857	142,313			270,170	169,484	178,517			348,001
British Columbia - Colombie-Britannique	3,926	4,435			8,361	4,996	5,288			10,284
<b>Canada</b>	<b>198,766</b>	<b>224,540</b>			<b>423,306</b>	<b>253,442</b>	<b>265,289</b>			<b>518,731</b>
<b>4 - LEATHER INDUSTRIES - INDUSTRIE DU CUIR</b>										
Québec	20,022	26,496			46,518	30,210	35,809			66,019
Ontario	30,126	36,268			66,394	44,474	45,539			90,013
Manitoba	1,812	2,047			3,859	2,474	2,447			4,921
Alberta	1,327	1,537			2,864	1,893	1,706			3,599
<b>Canada</b>	<b>54,503</b>	<b>67,789</b>			<b>122,292</b>	<b>80,632</b>	<b>87,169</b>			<b>167,801</b>
<b>5 - TEXTILE INDUSTRIES - INDUSTRIE TEXTILE</b>										
Nova Scotia - Nouvelle-Ecosse	2,507	3,081			5,588	3,148	3,296			6,444
Québec	125,233	129,579			254,812	158,119	158,147			316,266
Ontario	110,195	117,420			227,615	136,923	137,514			274,437
Manitoba	1,540	1,633			3,173	2,350	2,431			4,781
Saskatchewan	226	186			412	223	205			428
Alberta	3,832	4,523			8,355	4,199	4,378			8,577
British Columbia - Colombie-Britannique	3,037	3,191			6,228	2,832	2,660			5,492
<b>Canada</b>	<b>247,097</b>	<b>260,239</b>			<b>507,336</b>	<b>308,439</b>	<b>309,249</b>			<b>617,688</b>
<b>6 - KNITTING MILLS - BONNETERIE</b>										
Nova Scotia - Nouvelle-Ecosse	1,788	2,787			4,575	2,642	2,697			5,339
Québec	42,549	43,815			86,364	50,426	52,960			103,386
Ontario	14,423	18,766			33,189	16,054	18,634			34,688
Manitoba	1,087	1,229			2,316	965	1,319			2,284
<b>Canada</b>	<b>60,434</b>	<b>67,228</b>			<b>127,662</b>	<b>70,698</b>	<b>76,359</b>			<b>147,057</b>
<b>7 - CLOTHING INDUSTRIES - INDUSTRIE DE L'HABILLEMENT</b>										
Nova Scotia - Nouvelle-Ecosse	128	204			332	204	235			439
Québec	164,281	186,802			351,083	206,997	229,003			436,000
Ontario	55,278	59,842			115,120	64,770	67,977			132,747
Manitoba	13,733	13,739			27,472	15,552	16,074			31,626
Saskatchewan	2,632	2,998			5,630	2,148	2,431			4,579
British Columbia - Colombie-Britannique	5,152	6,096			11,248	5,946	7,254			13,200
<b>Canada</b>	<b>245,276</b>	<b>274,150</b>			<b>519,426</b>	<b>299,181</b>	<b>328,304</b>			<b>627,485</b>



TABLE 5. Estimated Value of Shipments, by Industry Group and Province - Continued  
 TABLEAU 5. Valeur estimative des livraisons par groupe d'industries et province - suite

Industry Group and Province Groupe d'industries et province	1978					1979				
	Jan Janv.	Feb. Fév.	March Mars	April Avril	Year to date Total cumu- latif	Jan.(r) Janv.(r)	Feb.(p) Fév.(p)	March Mars	April Avril	Year to date Total cumu- latif
thousands of dollars - milliers de dollars										
<b>8 - WOOD INDUSTRIES - INDUSTRIE DU BOIS</b>										
Newfoundland - Terre-Neuve	1,317	1,080			2,397	1,041	1,196			2,237
Nova Scotia - Nouvelle-Écosse	5,275	4,829			10,104	5,160	5,000			10,160
New Brunswick - Nouveau-Brunswick	14,056	14,240			28,296	19,665	19,627			39,292
Quebec	83,539	98,642			182,181	114,186	121,534			235,720
Ontario	68,812	74,190			143,002	90,214	92,812			183,026
Manitoba	5,078	5,963			11,041	6,130	6,693			12,823
Saskatchewan	11,194	10,376			21,570	11,342	10,959			22,301
Alberta	26,522	26,729			53,251	30,019	26,976			56,995
British Columbia - Colombie-Britannique	320,174	298,843			619,017	405,467	369,435			774,902
<b>Canada</b>	<b>536,384</b>	<b>535,186</b>			<b>1,071,570</b>	<b>683,528</b>	<b>654,515</b>			<b>1,338,043</b>
<b>9 - FURNITURE AND FIXTURE INDUSTRIES - INDUSTRIE DU MEUBLE ET DES ARTICLES D'AMEUBLEMENT</b>										
Nova Scotia - Nouvelle-Écosse	671	697			1,368	605	568			1,173
New Brunswick - Nouveau-Brunswick	1,172	1,988			3,160	1,434	1,786			3,220
Quebec	40,575	51,777			92,352	53,336	58,560			111,896
Ontario	64,056	70,631			134,687	75,911	80,804			156,715
Manitoba	4,360	5,122			9,482	6,385	6,326			12,711
Saskatchewan	140	179			319	178	178			356
Alberta	5,746	5,475			11,221	6,586	6,301			12,887
British Columbia - Colombie-Britannique	4,420	4,656			9,076	5,915	6,147			12,062
<b>Canada</b>	<b>121,210</b>	<b>140,660</b>			<b>261,870</b>	<b>150,461</b>	<b>160,798</b>			<b>311,259</b>
<b>10 - PAPER AND ALLIED INDUSTRIES - INDUSTRIE DU PAPIER ET ACTIVITES ANNEXES</b>										
Newfoundland - Terre-Neuve (pulp and paper mills only - Usines de pâtes et papiers seulement)	15,073	13,854			28,927	19,754	18,997			38,751
Nova Scotia - Nouvelle-Écosse	17,533	19,350			36,883	26,764	23,567			50,331
New Brunswick - Nouveau-Brunswick	41,617	38,085			79,702	52,280	50,947			103,227
Quebec	239,360	245,225			484,585	311,482	353,233			664,715
Ontario	233,836	211,033			464,869	281,445	273,628			555,073
Alberta	22,312	22,353			44,665	30,436	27,956			58,392
British Columbia - Colombie-Britannique	145,028	144,752			289,780	198,394	181,429			379,823
<b>Canada</b>	<b>737,185</b>	<b>737,373</b>			<b>1,474,558</b>	<b>946,077</b>	<b>955,577</b>			<b>1,901,654</b>
<b>11 - PRINTING, PUBLISHING AND ALLIED INDUSTRIES - IMPRIMERIE, ÉDITION ET ACTIVITES ANNEXES</b>										
Newfoundland - Terre-Neuve	1,239	807			2,046	1,034	1,526			2,560
Nova Scotia - Nouvelle-Écosse	4,427	4,476			8,903	4,439	4,669			9,108
New Brunswick - Nouveau-Brunswick	2,383	2,652			5,035	3,064	3,151			6,215
Quebec	96,596	100,713			197,309	100,649	105,961			206,610
Ontario	139,007	141,725			280,732	167,379	171,109			338,488
Manitoba	9,517	9,983			19,500	10,830	11,837			22,667
Saskatchewan	3,655	3,959			7,614	5,093	4,885			9,978
Alberta	12,227	13,076			25,303	15,818	17,001			32,821
British Columbia - Colombie-Britannique	21,612	22,593			44,205	23,166	21,329			44,495
<b>Canada</b>	<b>291,048</b>	<b>300,421</b>			<b>591,469</b>	<b>331,956</b>	<b>341,963</b>			<b>673,919</b>
<b>12 - PRIMARY METAL INDUSTRIES - PREMIÈRE TRANSFORMATION DES MÉTAUX</b>										
Quebec	177,709	171,054			348,763	234,182	242,210			476,392
Ontario	415,327	426,736			842,063	563,588	529,913			1,093,501
Manitoba	10,593	10,517			21,110	15,117	17,382			32,499
Alberta	26,548	32,649			59,197	32,302	33,355			65,657
British Columbia - Colombie-Britannique	44,471	45,115			89,586	59,990	50,113			110,103
<b>Canada</b>	<b>687,943</b>	<b>707,256</b>			<b>1,395,199</b>	<b>933,711</b>	<b>900,992</b>			<b>1,834,703</b>

**TABLE 5. Estimated Value of Shipments, by Industry Group and Province - Continued**  
**TABLEAU 5. Valeur estimative des livraisons par groupe d'industries et province - suite**

Industry Group and Province Groupe d'industries et province	1978					1979				
	Jan Janv.	Feb. Fév.	March Mars	April Avril	Year to date Total cumu- latif	Jan.(r) Janv.(r)	Feb.(p) Fév.(p)	March Mars	April Avril	Year to date Total cumu- latif
thousands of dollars - milliers de dollars										
<b>13 - METAL FABRICATING INDUSTRIES (except Machinery and Transportation equipment industries) - FABRICATION DE PRODUITS EN METAL (sauf machines et équipement de transport)</b>										
Nova Scotia - Nouvelle-Ecosse	4,615	4,546			9,181	5,502	5,191			10,693
New Brunswick - Nouveau-Brunswick	3,476	3,427			6,903	4,927	4,918			9,845
Quebec	117,128	131,709			248,837	130,408	160,472			290,880
Ontario	356,807	375,136			731,943	445,174	451,614			896,788
Manitoba	17,718	18,819			36,537	22,288	23,698			45,986
Saskatchewan	3,745	3,562			7,307	5,464	6,696			12,160
Alberta	34,601	33,632			68,233	42,987	39,804			82,791
British Columbia - Colombie-Britannique	32,789	36,628			69,417	39,939	45,626			85,565
<b>Canada</b>	<b>572,295</b>	<b>608,732</b>			<b>1,181,027</b>	<b>697,613</b>	<b>738,981</b>			<b>1,436,594</b>
<b>14 - MACHINERY INDUSTRIES (except electrical machinery) - FABRICATION DE MACHINES (sauf électriques)</b>										
Quebec	48,308	51,319			99,627	58,807	64,778			123,585
Ontario	193,931	232,202			426,133	283,311	324,582			607,893
Manitoba	20,942	24,508			45,450	13,327	15,224			28,551
Saskatchewan	5,012	5,615			10,627	7,437	9,584			17,021
Alberta	9,857	11,548			21,405	12,330	14,815			27,145
British Columbia - Colombie-Britannique	21,283	20,767			42,050	13,380	36,220			69,600
<b>Canada</b>	<b>301,703</b>	<b>347,959</b>			<b>649,662</b>	<b>411,234</b>	<b>467,917</b>			<b>879,151</b>
<b>15 - TRANSPORTATION EQUIPMENT INDUSTRIES - FABRICATION D'ÉQUIPEMENT DE TRANSPORT</b>										
Nova Scotia - Nouvelle-Ecosse	9,057	7,626			16,683	14,700	18,682			33,382
Quebec	152,236	161,588			313,824	201,743	222,130			423,873
Ontario	1,008,068	1,033,717			2,041,785	1,349,706	1,292,996			2,642,702
Saskatchewan	1,241	1,099			2,340	919	1,004			1,923
Alberta	16,874	17,522			34,396	18,447	21,208			39,655
British Columbia - Colombie-Britannique	41,489	54,085			95,574	62,561	77,803			140,364
<b>Canada</b>	<b>1,247,959</b>	<b>1,300,543</b>			<b>2,548,502</b>	<b>1,671,561</b>	<b>1,664,806</b>			<b>3,336,367</b>
<b>16 - ELECTRICAL PRODUCTS INDUSTRIES - FABRICATION DE PRODUITS ÉLECTRIQUES</b>										
Nova Scotia - Nouvelle-Ecosse	3,790	2,533			6,323	2,948	2,685			5,633
New Brunswick - Nouveau-Brunswick	2,566	2,537			5,103	3,146	2,870			6,016
Quebec	96,333	104,578			200,911	121,068	126,856			247,924
Ontario	258,233	264,130			522,363	327,510	343,687			671,197
Manitoba	7,538	7,424			14,962	10,232	7,911			18,143
Saskatchewan	1,750	1,920			3,670	1,951	1,880			3,831
Alberta	3,820	3,600			7,420	5,470	5,881			13,351
British Columbia - Colombie-Britannique	7,190	7,296			14,486	10,230	12,316			22,548
<b>Canada</b>	<b>384,270</b>	<b>397,718</b>			<b>781,988</b>	<b>483,558</b>	<b>505,085</b>			<b>988,643</b>

TABLE 5. Estimated Value of Shipments, by Industry Group and Province - Concluded  
 TABLEAU 5. Valeur estimative des livraisons par groupe d'industries et province - fin

Industry Group and Province Groupe d'industries et province	1978					1979				
	Jan.	Feb.	March	April	Year to date	Jan.(r)	Feb.(p)	March	April	Year to date
	Janv.	Fév.	Mars	Avril	Total cumu- latif	Janv.(r)	Fév.(p)	Mars	Avril	Total cumu- latif
thousands of dollars - milliers de dollars										
<b>17 - NON-METALLIC MINERAL PRODUCTS INDUSTRIES - FABRICATION DE PRODUITS MINÉRAUX NON MÉTALLIQUES</b>										
Newfoundland - Terre-Neuve	707	767			1,474	1,471	978			2,449
Nova Scotia - Nouvelle-Écosse	1,699	1,415			3,114	2,043	1,957			4,000
New Brunswick - Nouveau-Brunswick	3,894	3,435			7,329	4,468	4,079			8,547
Quebec	43,076	46,224			89,300	41,794	46,597			88,391
Ontario	91,660	96,784			188,444	112,021	111,140			223,161
Manitoba	3,932	5,170			9,102	4,198	4,638			8,836
Saskatchewan	3,011	3,657			6,668	4,709	4,841			9,550
Alberta	22,325	24,454			46,779	31,892	27,998			59,890
British Columbia - Colombie-Britannique	14,586	17,088			31,674	14,469	16,034			30,503
<b>Canada</b>	<b>184,893</b>	<b>198,996</b>			<b>383,889</b>	<b>217,066</b>	<b>218,269</b>			<b>435,335</b>
<b>18 - PETROLEUM AND COAL PRODUCTS INDUSTRIES - FABRICATION DE PRODUITS DU PÉTROLE ET DU CHARBON</b>										
Nova Scotia - Nouvelle-Écosse	65,900	66,049			131,949	68,754	64,823			133,577
Quebec	252,584	227,690			480,274	317,267	272,482			589,749
Ontario	213,709	211,312			425,021	244,076	241,211			485,287
Alberta	98,143	95,767			193,910	121,155	111,974			233,129
British Columbia - Colombie-Britannique	66,639	63,683			130,322	88,518	75,979			164,497
<b>Canada</b>	<b>763,990</b>	<b>723,340</b>			<b>1,487,330</b>	<b>968,240</b>	<b>863,721</b>			<b>1,831,961</b>
<b>19 - CHEMICAL AND CHEMICAL PRODUCTS INDUSTRIES - INDUSTRIE CHIMIQUE</b>										
Newfoundland - Terre-Neuve	4,168	1,331			5,499	3,654	7,059			10,713
Nova Scotia - Nouvelle-Écosse	11,566	11,672			23,238	13,577	3,488			17,065
New Brunswick - Nouveau-Brunswick	3,894	3,956			7,850	5,499	5,554			11,053
Quebec	146,625	154,044			300,669	180,998	183,670			364,668
Ontario	316,020	331,765			647,785	472,210	445,459			917,669
Manitoba	5,405	6,089			11,494	7,279	8,674			15,953
Saskatchewan	1,346	1,461			2,807	1,891	1,678			3,569
Alberta	31,514	35,767			67,281	52,296	41,628			93,924
British Columbia - Colombie-Britannique	20,752	25,969			46,721	23,012	23,978			46,990
<b>Canada</b>	<b>541,411</b>	<b>572,296</b>			<b>1,113,707</b>	<b>760,594</b>	<b>721,490</b>			<b>1,482,084</b>
<b>20 - MISCELLANEOUS MANUFACTURING INDUSTRIES - INDUSTRIES MANUFACTURIÈRES DIVERSES</b>										
Nova Scotia - Nouvelle-Écosse	815	876			1,691	829	914			1,743
Quebec	43,302	49,395			92,697	58,339	59,052			117,391
Ontario	129,069	140,552			269,621	147,851	161,052			308,903
Manitoba	2,399	2,479			4,878	2,477	2,993			5,470
Saskatchewan	1,069	1,251			2,320	980	968			1,948
Alberta	4,315	4,829			9,144	5,541	5,277			10,818
British Columbia - Colombie-Britannique	5,107	5,047			10,154	6,565	6,560			13,125
<b>Canada</b>	<b>188,238</b>	<b>206,260</b>			<b>394,498</b>	<b>224,737</b>	<b>238,625</b>			<b>463,362</b>

**TABLE 6. Estimated Value of Shipments, Orders and Inventories in Selected Individual Industries**  
**TABLEAU 6. Valeur estimative des livraisons, commandes et stocks de certaines industries particulières**

Standard industrial classification (1970) — Classification des activités économiques (1970)	1978					1979				
	Jan. — Janv.	Feb. — Fév.	March — Mars	April — Avril	Year to date — Total cumu- latif	Jan (r) — Janv.(r)	Feb.(p) — Fév.(p)	March — Mars	April — Avril	Year to date — Total cumu- latif
thousands of dollars - milliers de dollars										
<b>MAJOR GROUP 1 - FOOD AND BEVERAGE INDUSTRIES - GROUPE 1 - INDUSTRIE DES ALIMENTS ET BOISSONS</b>										
<b>1011 - Slaughtering and meat processors - Abattage et conditionnement de la viande</b>										
Shipments - Livraisons .....	363,802	398,489			762,291	500,727	510,545			1,011,272
Inventory owned - Total - Des stocks possédés .....	172,557	183,300				230,065	253,761			
<b>103 - Fruit and Vegetable Processing Industries - Préparation de fruits et de légumes</b>										
Shipments - Livraisons .....	92,600	106,747			199,347	113,534	123,472			237,006
Inventory owned - Total - Des stocks possédés .....	375,805	365,875				437,799	425,472			
<b>104 - Dairy products industry - Industrie laitière</b>										
Shipments - Livraisons .....	245,005	250,834			495,839	283,164	273,824			556,988
Inventory owned - Total - Des stocks possédés .....	202,701	204,224				230,100	222,587			
<b>106 - Feed industry - Fabrication d'aliments pour les animaux</b>										
Shipments - Livraisons .....	132,145	128,594			260,739	153,088	153,581			206,669
Inventory owned - Total - Des stocks possédés .....	90,095	80,139				84,077	80,408			
<b>1071 - Biscuit manufacturers - Fabricants de biscuits</b>										
Shipments - Livraisons .....	22,225	23,315			45,540	22,138	23,667			45,805
Inventory owned - Total - Des stocks possédés .....	39,378	39,260				42,901	44,844			
Raw materials - Matières premières .....	16,827	16,994				15,864	16,239			
Goods in process - Produits en cours .....	1,818	1,725				1,642	1,881			
Finished products - Produits finis .....	20,733	20,541				25,395	26,924			
<b>1081 - Confectionery manufacturers - Fabricants de confiserie</b>										
Shipments - Livraisons .....	46,064	52,305			98,369	51,474	69,768			121,242
Inventory owned - Total - Des stocks possédés .....	92,743	92,244				107,669	108,360			
Raw materials - Matières premières .....	40,620	41,210				46,766	51,484			
Goods in process - Produits en cours .....	9,604	9,320				8,628	7,921			
Finished products - Produits finis .....	42,519	41,714				52,275	48,955			
<b>1082 - Cane and beet sugar processors - Traitement du sucre de canne et de betteraves</b>										
Shipments - Livraisons .....	29,315	27,308			56,623	36,046	35,426			71,472
Inventory owned - Total - Des stocks possédés .....	161,436	155,521				136,581	137,892			
Raw materials - Matières premières .....	74,024	67,604				56,718	54,410			
Goods in process - Produits en cours .....	11,644	11,349				8,611	8,192			
Finished products - Produits finis .....	75,768	76,568				71,252	75,290			
<b>1083 - Vegetable oil mills - Moulins à huile végétale</b>										
Shipments - Livraisons .....	38,257	36,836			75,093	40,377	40,281			80,658
New orders - Nouvelles commandes .....	38,822	37,056				45,062	43,097			
Unfilled orders - Commandes en carnet .....	31,087	33,307				34,627	37,443			
Inventory owned - Total - Des stocks possédés .....	92,593	90,502				84,995	84,178			
<b>1089 - Miscellaneous food processors, n.e.s. - Traitement de produits alimentaires divers, n.e.a.</b>										
Shipments - Livraisons .....	111,268	177,768			289,036	191,266	194,991			286,987
Inventory owned - Total - Des stocks possédés .....	283,013	279,006				287,166	282,609			

TABLE 6. Estimated Value of Shipments, Orders and Inventories in Selected Individual Industries - Continued  
 TABLEAU 6. Valeur estimative des livraisons, commandes et stocks de certaines industries particulières - suite

Standard industrial classification (1970) — Classification des activités économiques (1970)	1978					1979				
	Jan. — Janv.	Feb. — Fév.	March — Mars	April — Avril	Year to date — Total cumu- latif	Jan.(r) — Janv.(r)	Feb.(p) — Fév.(p)	March — Mars	April — Avril	Year to date — Total cumu- latif
thousands of dollars - milliers de dollars										
<b>MAJOR GROUP 1 - FOOD AND BEVERAGE INDUSTRIES - Concluded - GROUPE 1 - INDUSTRIE DES ALIMENTS ET BOISSONS - FIN</b>										
<b>1091 - Soft drink manufacturers - Fabricants de boissons gazeuses</b>										
Shipments - Livraisons	57,837	63,958			121,795	63,677	67,195			130,872
Inventory owned - Total - Des stocks possédés	49,067	51,102				59,228	57,686			
<b>1092 - Distilleries - Distilleries</b>										
Shipments - Livraisons	34,935	38,758			73,693	52,016	40,135			92,151
Inventory owned - Total - Des stocks possédés	455,251	457,296				478,430	465,307			
<b>1093 - Breweries - Brasseries</b>										
Shipments - Livraisons	45,566	51,476			97,042	54,798	63,127			117,925
Inventory owned - Total - Des stocks possédés	59,175	59,270				64,274	65,733			
<b>1094 - Wineries - Producteurs de vin</b>										
Shipments - Livraisons	5,713	6,608			12,321	7,722	7,086			14,808
Inventory owned - Total - Des stocks possédés	73,848	71,350				77,138	78,091			
<b>MAJOR GROUP 3 - RUBBER AND PLASTICS PRODUCTS INDUSTRIES - GROUPE 3 - INDUSTRIE DU CAOUTCHOUC ET DES PRODUITS EN MATIERE PLASTIQUE</b>										
<b>162 - Rubber products industries - Industrie des produits en caoutchouc</b>										
Shipments - Livraisons	101,247	118,930			220,177	132,034	142,655			274,689
Inventory owned - Total - Des stocks possédés	362,004	377,243				397,429	407,353			
Raw materials - Matières premières	80,380	82,166				96,834	95,749			
Goods in process - Produits en cours	37,291	37,076				41,719	43,031			
Finished products - Produits finis	244,333	258,001				258,876	268,573			
<b>165 - Plastics fabricating industry, n.e.s. - Fabrication d'articles en matière plastique, n.c.a.</b>										
Shipments - Livraisons	97,519	105,611			203,130	121,410	122,634			244,044
Inventory owned - Total - Des stocks possédés	177,817	185,093				208,169	212,704			
<b>MAJOR GROUP 4 - LEATHER INDUSTRIES - GROUPE 4 - INDUSTRIE DU CUIR</b>										
<b>174 - Shoe factories - Fabriques de chaussures</b>										
Shipments - Livraisons	28,812	38,354			67,166	42,646	47,142			89,788
Inventory owned - Total - Des stocks possédés	76,674	76,298				86,755	93,057			
<b>MAJOR GROUP 5 - TEXTILE INDUSTRIES - GROUPE 5 - INDUSTRIE TEXTILE</b>										
<b>181 - Cotton yarn and cloth mills - Filature et tissage du coton</b>										
Shipments - Livraisons	40,529	34,489			75,018	48,547	39,107			87,654
New orders - Nouvelles commandes	38,013	40,472				48,231	50,732			
Unfilled orders - Commandes en carnet	70,362	76,345				110,578	122,203			
Inventory owned - Total - Des stocks possédés	98,288	100,017				89,559	75,676			
Raw materials - Matières premières	18,702	19,049				20,370	18,199			
Goods in process - Produits en cours	26,303	27,151				25,777	17,603			
Finished products - Produits finis	53,283	53,815				43,412	39,874			
<b>182 - Wool yarn and cloth mills - Filature et tissage de la laine</b>										
Shipments - Livraisons	17,299	17,532			34,831	20,585	21,048			41,633
Inventory owned - Total - Des stocks possédés	53,745	55,918				62,316	59,078			

TABLE 6. Estimated Value of Shipments, Orders and Inventories in Selected Individual Industries - Continued  
 TABLEAU 6. Valeur estimative des livraisons, commandes et stocks de certaines industries particulières - suite

Standard industrial classification (1970) — Classification des activités économiques (1970)	1978				Year to date — Total cumu- latif	1979				Year to date — Total cumu- latif
	Jan — Janv.	Feb — Fév.	March — Mars	April — Avril		Jan (r) — Janv. (r)	Feb. (p) — Fév. (p)	March — Mars	April — Avril	
thousands of dollars - milliers de dollars										
<b>MAJOR GROUP 5 - TEXTILE INDUSTRIES -</b>										
<b>Concluded - GROUPE 5 - INDUSTRIE</b>										
<b>TEXTILE - fin</b>										
<b>183 - Man-made fibre, Yarn and cloth mills -</b> <b>Fabrication de fibres, filés et</b> <b>tissus artificiels et synthétiques</b>										
Shipments - Livraisons	72,540	79,015			151,555	97,746	100,383			198,129
Inventory owned - Total - Des stocks possédés	144,280	146,332				157,699	155,421			
<b>184 - Cordage and twine industry - Corderie</b> <b>et ficellerie (fabrication)</b>										
Shipments - Livraisons	1,476	1,627			3,103	2,092	1,965			4,057
Inventory owned - Total - Des stocks possédés	9,871	9,670				7,702	7,702			
<b>186 - Carpet, mat and rug industry - Industrie</b> <b>des tapis, des carpettes et de</b> <b>la moquette</b>										
Shipments - Livraisons	27,847	32,418			60,265	30,228	32,980			63,208
Inventory owned - Total - Des stocks possédés	86,064	85,841				86,652	92,616			
<b>1871 - Cotton and jute bags manufacturers -</b> <b>Fabricants de sacs de coton et de jute</b>										
Shipments - Livraisons	2,437	2,680			5,117	3,795	3,938			7,733
Inventory owned - Total - Des stocks possédés	5,401	5,500				5,488	6,634			
<b>1872 - Canvas products manufacturers -</b> <b>Fabricants d'articles en grosse toile</b>										
Shipments - Livraisons	4,687	4,526			9,212	4,944	4,843			9,787
Inventory owned - Total - Des stocks possédés	21,528	21,069				24,254	23,148			
<b>MAJOR GROUP 6 - KNITTING MILLS -</b>										
<b>GROUPE 6 - BONNETERIE</b>										
<b>231 - Hosiery mills - Industrie des bas et</b> <b>chaussettes</b>										
Shipments - Livraisons	11,256	11,927			23,228	12,885	13,073			25,958
Inventory owned - Total - Des stocks possédés	26,505	26,180				27,170	27,546			
<b>239 - Knitting mills (except hosiery mills) -</b> <b>Bonneterie (sauf fabrication de bas</b> <b>et chaussettes)</b>										
Shipments - Livraisons	49,177	55,256			104,433	57,812	63,286			121,098
Inventory owned - Total - Des stocks possédés	124,456	125,934				138,016	141,620			
<b>MAJOR GROUP 7 - CLOTHING INDUSTRIES -</b>										
<b>GROUPE 7 - INDUSTRIE DE L'HABILLEMENT</b>										
<b>243 - Men's clothing industries - Industrie</b> <b>des vêtements pour hommes</b>										
Shipments - Livraisons	99,867	112,560			212,427	114,607	132,119			246,726
Inventory owned - Total - Des stocks possédés	211,913	226,365				249,734	259,600			
<b>244 - Women's clothing industries - Industrie</b> <b>des vêtements pour dames</b>										
Shipments - Livraisons	98,972	117,599			216,571	126,757	138,887			265,644
Inventory owned - Total - Des stocks possédés	155,608	169,275				191,617	205,500			
<b>245 - Children's clothing industry -</b> <b>Industrie des vêtements pour enfants</b>										
Shipments - Livraisons	22,362	19,985			42,347	22,217	22,941			45,178
Inventory owned - Total - Des stocks possédés	43,070	43,439				48,747	48,043			
<b>248 - Foundation garment industry - Industrie</b> <b>des corsels et soutiens-gorge</b>										
Shipments - Livraisons	5,732	6,626			12,358	7,236	7,979			18,215
Inventory owned - Total - Des stocks possédés	19,380	19,319				22,153	22,683			

**TABLE 6. Estimated Value of Shipments, Orders and Inventories in Selected Individual Industries - Continued**  
**TABLÉAU 6. Valeur estimative des livraisons, commandes et stocks de certaines industries particulières - suite**

Standard industrial classification (1970) — Classification des activités économiques (1970)	1978					1979				
	Jan — Janv.	Feb — Fév.	March — Mars	April — Avril	Year to date — Total cumu- latif	Jan.(r) — Janv.(r)	Feb.(p) — Fév.(p)	March — Mars	April — Avril	Year to date — to date cumu- latif
thousands of dollars - milliers de dollars										
<b>MAJOR GROUP 8 - WOOD INDUSTRIES -</b> <b>GROUPE 8 - INDUSTRIE DU BOIS</b>										
<b>251 - Sawmills, planing mills and shingle mills - Scieries, ateliers de rabotage et usines de bardeaux</b>										
Shipments - Livraisons	360,625	349,610			710,235	463,064	427,890			890,954
Inventory owned - Total - Des stocks possédés	625,719	684,046				740,289	814,874			
<b>252 - Veneer and plywood mills - Fabriques de placages et de contre-plaqués</b>										
Shipments - Livraisons	64,053	65,422			129,475	87,684	83,409			171,093
Inventory owned - Total - Des stocks possédés	77,375	77,971				83,067	86,697			
<b>254 - Sash, door and other millwork plants - Industrie des portes, châssis et autres bois ouvrés</b>										
Shipments - Livraisons	75,801	82,539			158,340	87,881	98,086			185,967
Inventory owned - Total - Des stocks possédés	181,342	196,260				217,871	227,293			
<b>MAJOR GROUP 9 - FURNITURE AND FIXTURE INDUSTRIES - GROUPE 9 - INDUSTRIE DU MEUBLE ET DES ARTICLES D'AMEUBLEMENT</b>										
<b>261 - Household furniture manufacturers - Industrie des meubles de maison</b>										
Shipments - Livraisons	68,147	80,406			148,553	84,558	90,934			175,492
Inventory owned - Total - Des stocks possédés	157,126	156,961				167,961	176,137			
<b>264 - Office furniture manufacturers - Industrie des meubles de bureau</b>										
Shipments - Livraisons	17,166	18,919			36,085	23,248	24,581			47,829
Inventory owned - Total - Des stocks possédés	42,071	43,668				48,315	48,067			
<b>MAJOR GROUP 10 - PAPER AND ALLIED INDUSTRIES - GROUPE 10 - INDUSTRIE DU PAPIER ET ACTIVITÉS ANNEXES</b>										
<b>271 - Pulp and paper mills - Usines de pâtes et papiers</b>										
Shipments - Livraisons	542,043	535,888			1,077,931	715,589	720,657			1,436,246
Inventory owned - Total - Des stocks possédés	926,969	953,159				905,054	905,188			
<b>272 - Asphalt roofing manufacturers - Fabricants de papier de couverture asphalté</b>										
Shipments - Livraisons	14,097	17,135			31,232	18,021	18,965			36,986
Inventory owned - Total - Des stocks possédés	13,965	13,824				12,008	12,470			
<b>2731 - Folding carton and set-up box manufacturers - Fabricants de cartons pliants et de boîtes montées</b>										
Shipments - Livraisons	32,042	32,467			64,509	38,885	37,828			76,713
Inventory owned - Total - Des stocks possédés	64,885	63,965				84,221	86,098			
<b>2732 - Corrugated box manufacturers - Fabricants de boîtes en carton ondulé</b>										
Shipments - Livraisons	48,628	48,607			97,235	55,273	56,438			111,711
Inventory owned - Total - Des stocks possédés	44,212	46,886				51,130	52,730			
<b>2733 - Paper and plastic bag manufacturers - Fabricants de sacs en papier et en plastique</b>										
Shipments - Livraisons	33,097	34,147			67,244	42,541	45,718			88,259
Inventory owned - Total - Des stocks possédés	61,483	60,610				65,481	68,131			
<b>274 - Miscellaneous paper converters - Transformation diverses du papier</b>										
Shipments - Livraisons	67,278	69,130			136,408	75,768	75,972			151,740
Inventory owned - Total - Des stocks possédés	146,464	147,701				167,672	174,894			

**TABLE 6. Estimated Value of Shipments, Orders and Inventories in Selected Individual Industries - Continued**  
**TABLEAU 6. Valeur estimative des livraisons, commandes et stocks de certaines industries particulières - suite**

Standard industrial classification (1970) — Classification des activités économiques (1970)	1978				Year to date — Total cumu- latif	1979				Year to date — Total cumu- latif
	Jan. — Janv.	Feb. — Fév.	March — Mars	April — Avril		Jan. (r) — Janv. (r)	Feb. (p) — Fév. (p)	March — Mars	April — Avril	
thousands of dollars - milliers de dollars										
<b>MAJOR GROUP 11 - PRINTING, PUBLISHING AND ALLIED INDUSTRIES - GROUPE 11 - IMPRIMERIE, ÉDITIONS ET ACTIVITÉS ANNEXES</b>										
<b>286 - Commercial printing - Imprimerie commerciale</b>										
Shipments - Livraisons .....	138,795	141,436			280,231	166,910	166,754			333,664
Inventory owned - Total - Des stocks possédés .....	166,070	173,515				195,452	195,990			
<b>289 - Publishing and printing - Édition et impression</b>										
Shipments - Livraisons .....	90,738	92,324			183,062	90,114	97,036			187,150
Inventory owned - Total - Des stocks possédés .....	36,647	39,781				42,887	41,725			
<b>MAJOR GROUP 12 - PRIMARY METAL INDUSTRIES - GROUPE 12 - PREMIÈRE TRANSFORMATION DES MÉTAUX</b>										
<b>291 - Iron and steel mills - Sidérurgie</b>										
Shipments - Livraisons .....	331,010	343,337			674,347	476,662	452,356			929,018
New orders - Nouvelles commandes .....	411,093	364,919				546,644	447,220			
Unfilled orders - Commandes en carnet .....	638,321	659,903				919,968	914,337			
Inventory owned - Total - Des stocks possédés .....	984,448	962,045				1,114,021	1,056,734			
Raw materials - Matières premières .....	425,918	395,721				552,879	504,674			
Goods in process - Produits en cours .....	330,616	326,618				349,316	344,831			
Finished products - Produits finis .....	227,964	239,706				211,826	207,230			
<b>292 - Steel pipe and tube mills - Fabriques de tubes et tuyaux d'acier</b>										
Shipments - Livraisons .....	46,074	47,543			93,617	62,803	57,157			119,960
Inventory owned - Total - Des stocks possédés .....	123,257	125,242				141,073	143,628			
Raw materials - Matières premières .....	52,363	48,232				56,833	55,019			
Goods in process - Produits en cours .....	21,651	23,367				25,045	23,496			
Finished products - Produits finis .....	49,243	53,643				59,195	65,113			
<b>294 - Iron foundries - Fonderies de fer</b>										
Shipments - Livraisons .....	38,308	38,693			77,001	48,480	48,824			97,304
Unfilled orders - Commandes en carnet .....	44,027	53,466				35,674	48,621			
Inventory owned - Total - Des stocks possédés .....	73,014	74,144				75,252	78,544			
<b>297 - Copper and copper alloy rolling, casting and extruding - Laminage, moulage et extrusion du cuivre et de ses alliages</b>										
Shipments - Livraisons .....	28,692	31,493			60,185	42,666	48,136			90,802
New orders - Nouvelles commandes .....	30,123	33,293				42,666	48,131			
Unfilled orders - Commandes en carnet .....	40,139	41,939				38,703	38,708			
Inventory owned - Total - Des stocks possédés .....	50,904	49,189				52,298	57,560			
<b>MAJOR GROUP 13 - METAL FABRICATING INDUSTRIES (Except Machinery and Transportation Equipment Industries) - GROUPE 13 - FABRICATION DE PRODUITS EN MÉTAL (sauf machines et équipement de transport)</b>										
<b>301 - Boiler and plate works - Industrie des chaudières et des plaques</b>										
Shipments - Livraisons .....	43,252	46,707			89,959	38,364	41,587			89,911
New orders - Nouvelles commandes .....	44,287	46,398				47,323	29,508			
Unfilled orders - Commandes en carnet .....	537,374	546,965				517,534	740,485			
Inventory held - Total - Des stocks détenus .....	88,211	89,856				107,308	122,603			



**TABLE 6. Estimated Value of Shipments, Orders and Inventories in Selected Individual Industries - Continued**  
**TABLÉAU 6. Valeur estimative des livraisons, commandes et stocks de certaines industries particulières - suite**

Standard industrial classification (1970) — Classification des activités économiques (1970)	1978					1979				
	Jan. — Janv.	Feb. — Fév.	March — Mars	April — Avril	Year to date — Total cumu- latif	Jan.(r) — Janv.(r)	Feb.(p) — Fév.(p)	March — Mars	April — Avril	Year to date — Total cumu- latif
thousands of dollars - milliers de dollars.										
<b>MAJOR GROUP 13 - METAL FABRICATING INDUSTRIES (Except Machinery and Transportation Equipment Industries) - Concluded -</b>										
<b>GROUP 13 - FABRICATION DE PRODUITS EN METAL (sauf machines et équipement de transport) - fin</b>										
<b>302 - Fabricated structural metal industry -</b> <b>Fabrication d'éléments de charpente</b> <b>métallique</b>										
Shipments - Livraisons	69,313	68,515			137,828	61,208	79,715			140,923
New orders - Nouvelles commandes	61,988	48,232				61,153	69,853			
Unfilled orders - Commandes en carnet	313,379	293,096				351,538	341,676			
Inventory owned - Total - Des stocks possédés	187,985	192,376				231,596	250,337			
Inventory held - Total - Des stocks détenus	512,758	526,451				521,135	569,555			
<b>304 - Metal stamping, pressing and coating Industry - Industrie de l'embou-</b> <b>tissage, du matriçage et du</b> <b>revêtement des métaux</b>										
Shipments - Livraisons	129,822	147,189			277,011	175,219	178,777			354,016
New orders - Nouvelles commandes	128,997	156,717				182,382	180,021			
Unfilled orders - Commandes en carnet	77,795	87,323				79,912	81,156			
Inventory owned - Total - Des stocks possédés	361,135	376,622				372,827	391,252			
Raw materials - Matières premières	205,211	214,254				186,548	197,141			
Goods in process - Produits en cours	66,682	70,956				85,524	91,292			
Finished products - Produits finis	89,242	91,412				100,755	102,819			
<b>305 - Wire and wire products manufacturers -</b> <b>Industrie du fil métallique et de ses</b> <b>produits</b>										
Shipments - Livraisons	90,078	99,750			190,728	119,087	120,926			240,013
New orders - Nouvelles commandes	97,973	115,854				148,853	118,019			
Unfilled orders - Commandes en carnet	123,807	139,911				180,035	177,128			
Inventory owned - Total - Des stocks possédés	244,642	249,712				264,923	270,265			
Raw materials - Matières premières	112,867	114,224				118,280	121,213			
Goods in process - Produits en cours	21,868	20,383				28,387	27,334			
Finished products - Produits finis	109,907	115,105				118,256	121,818			
<b>306 - Hardware, tool and cutlery manufac-</b> <b>turers - Fabricants de quincaillerie,</b> <b>d'outillage et de coutellerie</b>										
Shipments - Livraisons	53,671	58,787			112,458	77,280	78,735			156,015
New orders - Nouvelles commandes	54,838	62,391				90,755	76,743			
Unfilled orders - Commandes en carnet	55,539	59,143				96,944	94,952			
Inventory owned - Total - Des stocks possédés	134,811	135,108				170,032	173,388			
Raw materials - Matières premières	57,172	57,941				65,202	66,404			
Goods in process - Produits en cours	45,526	45,916				58,843	57,732			
Finished products - Produits finis	32,113	31,251				45,987	49,252			
<b>307 - Heating equipment manufacturers -</b> <b>Fabricants d'appareils de chauffage</b>										
Shipments - Livraisons	14,304	14,838			29,142	20,051	20,004			40,055
New orders - Nouvelles commandes	12,840	14,585				18,318	18,621			
Unfilled orders - Commandes en carnet	52,974	52,721				59,084	57,701			
Inventory owned - Total - Des stocks possédés	52,873	54,367				60,360	61,860			
<b>309 - Miscellaneous metal fabricating industries -</b> <b>Fabrication de produits métalliques</b> <b>divers</b>										
Shipments - Livraisons	89,598	89,715			179,313	106,526	107,620			214,146
New orders - Nouvelles commandes	97,550	82,702				121,473	112,056			
Unfilled orders - Commandes en carnet	130,559	123,546				158,988	163,424			
Inventory owned - Total - Des stocks possédés	246,675	250,766				292,969	299,453			
Raw materials - Matières premières	115,028	115,286				137,711	139,249			
Goods in process - Produits en cours	72,841	73,393				81,618	84,880			
Finished products - Produits finis	58,806	62,087				73,640	75,324			

**TABLE 6. Estimated Value of Shipments, Orders and Inventories in Selected Individual Industries - Continued**  
**TABIEAU 6. Valeur estimative des livraisons, commandes et stocks de certaines industries particulières - suite**

Standard industrial classification (1970) — Classification des activités économiques (1970)	1978					1979				
	Jan.	Feb.	March	April	Year to date	Jan.(r)	Feb.(p)	March	April	Year to date
	— Janv.	— Fév.	— Mars	— Avril	— Total cumu- latif	— Janv.(r)	— Fév.(p)	— Mars	— Avril	— Total cumu- latif
thousands of dollars - milliers de dollars										
<b>MAJOR GROUP 14 - MACHINERY INDUSTRIES</b> (except Electrical Machinery) - GROUPE 14 - FABRICATION DE MACHINES (sauf électriques)										
<b>311 - Agricultural implement industry - Fabricants d'instruments aratoires</b>										
Shipments - Livraisons .....	61,936	71,169			133,105	86,414	91,588			178,002
Inventory owned - Total - Des stocks possédés .....	254,710	249,910				245,910	247,211			
<b>315 - Miscellaneous machinery and equipment manufacturers - Fabricants de machines et d'équipement divers</b>										
Shipments - Livraisons .....	197,395	226,836			424,231	270,331	307,595			577,926
New orders - Nouvelles commandes .....	277,436	294,049				277,449	321,942			
Unfilled orders - Commandes en carnet .....	1,454,841	1,522,054				1,798,095	1,812,442			
Inventory owned - Total - Des stocks possédés .....	752,187	777,667				828,903	836,173			
Inventory held - Total - Des stocks détenus .....	988,817	1,021,521				1,117,754	1,150,668			
Raw materials - Matières premières .....	308,811	317,109				342,298	349,874			
Goods in process - Produits en cours .....	490,226	563,459				571,591	603,837			
Finished products - Produits finis .....	189,780	200,953				201,865	196,957			
<b>318 - Office and store machinery manufacturers - Fabricants de machine pour le bureau et le commerce</b>										
Shipments - Livraisons .....	25,967	33,025			58,992	32,801	43,455			76,286
Inventory owned - Total - Des stocks possédés .....	108,184	108,196				142,399	146,234			
Raw materials - Matières premières .....	75,932	75,012				95,346	102,491			
Goods in process - Produits en cours .....	16,374	19,229				24,211	22,799			
Finished products - Produits finis .....	15,878	13,955				22,942	20,944			
<b>MAJOR GROUP 15 - TRANSPORTATION EQUIPMENT INDUSTRIES - GROUPE 15 - FABRICATION D'ÉQUIPEMENT DE TRANSPORT</b>										
<b>321 - Aircraft and aircraft parts manufacturers - Fabricants d'aéronefs et de pièces</b>										
Shipments - Livraisons .....	83,370	81,559			164,929	104,928	125,880			230,808
New orders - Nouvelles commandes .....	194,951	123,887				64,177	256,610			
Unfilled orders - Commandes en carnet .....	1,642,974	1,685,302				2,105,517	2,236,247			
Inventory held - Total - Des stocks détenus .....	494,022	526,358				740,072	766,162			
<b>323 - Motor vehicle manufacturers - Fabricants de véhicules automobiles</b>										
Shipments - Livraisons .....	695,959	731,119			1,427,078	965,138	914,103			1,879,241
Inventory owned - Total - Des stocks possédés .....	612,105	647,690				844,420	898,604			
Raw materials - Matières premières .....	290,601	292,770				382,194	390,315			
Goods in process - Produits en cours .....	176,632	171,224				210,068	207,087			
Finished products - Produits finis .....	144,872	183,696				252,158	301,182			
<b>325 - Motor vehicle parts and accessories manufacturers - Fabricants de pièces et accessoires d'automobiles</b>										
Shipments - Livraisons .....	325,737	321,138			646,875	415,609	398,372			813,982
New orders - Nouvelles commandes .....	324,131	329,526				424,191	408,436			
Unfilled orders - Commandes en carnet .....	128,448	136,836				171,612	181,674			
Inventory owned - Total - Des stocks possédés .....	451,168	461,428				475,313	508,149			
Raw materials - Matières premières .....	190,661	197,214				226,144	233,356			
Goods in Process - Produits en cours .....	177,223	176,454				162,426	176,903			
Finished products - Produits finis .....	83,282	87,760				86,541	97,588			

TABLE 6. Estimated Value of Shipments, Orders and Inventories in Selected Individual Industries – Continued  
 TABLEAU 6. Valeur estimative des livraisons, commandes et stocks de certaines industries particulières – suite

Standard industrial classification (1970) Classification des activités économiques (1970)	1978					1979				
	Jan. Janv.	Feb. Fév.	March Mars	April Avril	Year to date Total cumu- latif	Jan.(r) Janv.(r)	Feb.(p) Fév.(p)	March Mars	April Avril	Year to date Total cumu- latif
thousands of dollars – milliers de dollars										
<b>MAJOR GROUP 15 – TRANSPORTATION EQUIPMENT INDUSTRIES – Concluded – GROUPE 15 – FABRICATION D'ÉQUIPEMENT DE TRANSPORT – fin</b>										
<b>326 – Railroad rolling stock industry – Fabricants de matériel ferroviaire roulant</b>										
Shipments – Livraisons .....	21,949	28,824			52,773	46,949	54,436			101,385
New orders – Nouvelles commandes .....	82,087	74,652				133,298	30,933			
Unfilled orders – commandes en carnet .....	621,384	667,212				983,736	960,233			
Inventory held – Total – Des stocks détenus .....	126,976	132,648				183,151	179,573			
Raw materials – Matières premières .....	66,769	70,579				102,531	99,275			
Goods in process – Produits en cours .....	52,830	55,864				71,355	72,070			
Finished products – Produits finis .....	7,377	6,025				9,265	8,228			
<b>327 – Shipbuilding and repair – Construction et réparation de navires</b>										
Shipments – Livraisons .....	45,407	59,057			104,464	45,677	60,946			106,623
New orders – Nouvelles commandes .....	86,988	21,392				252,102	27,398			
Unfilled orders – Commandes en carnet .....	464,340	426,675				912,715	879,167			
Inventory owned – Total – Des stocks possédés .....	78,938	83,577				227,677	208,805			
Inventory held – Total – Des stocks détenus .....	349,135	352,077				363,532	337,970			
<b>MAJOR GROUP 16 – ELECTRICAL PRODUCTS INDUSTRIES – GROUPE 16 – FABRICATION DE PRODUITS ÉLECTRIQUES</b>										
<b>331 – Manufacturers of small electrical appliances – Fabricants de petits appareils électriques</b>										
Shipments – Livraisons .....	17,240	19,783			37,025	20,008	24,008			44,016
Inventory owned – Total – Des stocks possédés .....	70,958	74,895				76,104	72,658			
<b>332 – Manufacturers of major appliances (electric and non-electric) – Fabricants de gros appareils (électriques ou non)</b>										
Shipments – Livraisons .....	33,317	41,692			75,009	47,661	49,127			96,790
New orders – Nouvelles commandes .....	33,789	41,586				49,985	46,949			
Unfilled orders – commandes en carnet .....	15,848	15,742				26,870	24,692			
Inventory owned – Total – Des stocks possédés .....	130,875	133,690				147,456	151,396			
Raw materials – Matières premières .....	31,928	34,391				42,333	42,696			
Goods in process – Produits en cours .....	31,797	26,906				35,824	34,751			
Finished products – Produits finis .....	67,150	72,393				69,299	73,949			
<b>333 – Manufacturers of lighting fixtures – Fabricants d'appareils d'éclairage</b>										
Shipments – Livraisons .....	11,868	13,442			25,310	14,398	15,507			29,905
Inventory owned – Total – Des stocks possédés .....	55,977	55,657				56,970	55,599			
<b>334 – Manufacturers of household radio and television receivers – Fabricants de radiorécepteurs et de téléviseurs ménagers</b>										
Shipments – Livraisons .....	21,227	22,944			44,171	29,913	28,771			58,684
Inventory owned – Total – Des stocks possédés .....	52,658	51,841				53,853	54,294			
Raw materials – Matières premières .....	13,840	12,945				13,508	13,505			
Goods in process – produits en cours .....	11,557	10,792				15,162	15,603			
Finished products – Produits finis .....	27,261	28,104				25,183	25,186			

**TABLE 6. Estimated Value of Shipments, Orders and Inventories in Selected Individual Industries - Continued**  
**TABLÉAU 6. Valeur estimative des livraisons, commandes et stocks de certaines industries particulières - suite**

Standard industrial classification (1970) — Classification des activités économiques (1970)	1978					1979				
	Jan.	Feb.	March	April	Year to date	Jan.(r)	Feb.(p)	March	April	Year to date
	Janv.	Fév.	Mars	Avril	Total cumu- latif	Janv.(r)	Fév.(p)	Mars	Avril	Total cumu- latif
Thousands of dollars - milliers de dollars										
<b>MAJOR GROUP 16 - ELECTRICAL PRODUCTS INDUSTRIES - Concluded - GROUPE 16 - FABRICATION DE PRODUITS ÉLECTRIQUES - fin</b>										
<b>335 - Communications equipment manufacturers - Fabricants d'équipement de télécommunication</b>										
Shipments - Livraisons	112,432	111,572			226,004	152,089	152,352			304,441
New orders - Nouvelles commandes	97,832	118,470				153,350	157,043			
Unfilled orders - Commandes en carnet	704,636	709,534				859,329	864,020			
Inventory held - Total - Des stocks détenus	376,550	381,150				435,101	455,114			
Raw materials - Matières premières	93,314	95,278				96,377	99,585			
Goods in process - Produits en cours	194,734	195,657				243,970	250,980			
Finished products - Produits finis	88,502	90,215				94,754	104,549			
<b>336 - Manufacturers of electrical industrial equipment - Fabricants d'équipement électrique industriel</b>										
Shipments - Livraisons	100,919	94,490			195,409	110,814	118,319			229,134
New orders - Nouvelles commandes	103,548	86,727				147,010	176,053			
Unfilled orders - Commandes en carnet	655,914	648,151				719,186	776,920			
Inventory owned - Total - Des stocks possédés	283,247	286,637				303,233	310,646			
Inventory held - Total - Des stocks détenus	311,812	316,057				330,672	338,351			
Raw materials - Matières premières	106,643	108,773				111,652	109,986			
Goods in process - Produits en cours	154,692	156,527				166,165	174,992			
Finished products - Produits finis	50,477	50,757				52,855	53,373			
<b>338 - Manufacturers of electric wire and cable - Fabricants de fils et de câbles électriques</b>										
Shipments - Livraisons	47,270	51,622			98,892	61,774	66,327			128,101
New orders - Nouvelles commandes	55,859	55,839				80,563	72,732			
Unfilled orders - Commandes en carnet	68,116	72,333				120,572	126,977			
Inventory owned - Total - Des stocks possédés	165,174	176,053				214,688	239,374			
Raw materials - Matières premières	29,963	31,140				39,002	46,112			
Goods in process - Produits en cours	46,717	48,482				59,402	62,323			
Finished products - Produits finis	88,494	96,431				116,284	130,939			
<b>339 - Battery manufacturers - Fabricants d'accumulateurs</b>										
Shipments - Livraisons	10,290	10,036			20,326	11,874	13,784			25,658
New orders - Nouvelles commandes	9,662	9,466				14,565	14,153			
Unfilled orders - Commandes en carnet	8,932	8,362				9,625	9,994			
Inventory owned - Total - Des stocks possédés	38,017	37,957				46,072	45,871			
Raw materials - Matières premières	13,179	12,165				16,346	15,374			
Goods in process - Produits en cours	7,046	7,735				9,425	9,372			
Finished products - Produits finis	17,792	18,057				20,301	21,126			
<b>339 - Manufacturers of miscellaneous electrical products, n.e.s. - Fabricants de produits électriques divers, n.e.s.</b>										
Shipments - Livraisons	29,704	30,134			59,838	35,022	36,897			71,914
New orders - Nouvelles commandes	34,912	35,738				51,303	39,308			
Unfilled orders - Commandes en carnet	41,715	47,319				60,819	63,236			
Inventory owned - Total - Des stocks possédés	119,558	125,240				136,718	141,331			
Raw materials - Matières premières	44,085	46,450				51,676	52,780			
Goods in process - Produits en cours	22,765	24,011				26,571	27,819			
Finished products - Produits finis	52,708	54,779				58,471	60,682			

**TABLE 6. Estimated Value of Shipments, Orders and Inventories in Selected Individual Industries - Continued**  
**TABLEAU 6. Valeur estimative des livraisons, commandes et stocks de certaines industries particulières - suite**

Standard industrial classification (1970) - Classification des activités économiques (1970)	1978					1979				
	Jan.	Feb.	March	April	Year to date	Jan.(r)	Feb.(p)	March	April	Year to date
	Janv.	Fév.	Mars	Avril	Total cumulé	Janv.(r)	Fév.(p)	Mars	Avril	Total cumulé
thousands of dollars - milliers de dollars										
<b>MAJOR GROUP 17 - NON-METALLIC MINERAL PRODUCTS INDUSTRIES - GROUPE 17 - FABRICATION DE PRODUITS MINÉRAUX NON MÉTALLIQUES</b>										
<b>351 - Clay products manufacturers - Fabricants de produits en argile</b>										
Shipments - Livraisons	9,541	10,354			19,895	11,252	11,856			23,108
Inventory owned - Total - Des stocks possédés	40,920	43,675				44,904	47,825			
<b>352 - Cement manufacturers - Fabricants de ciment</b>										
Shipments - Livraisons	15,839	18,933			34,772	18,951	20,275			39,226
Inventory owned - Total - Des stocks possédés	94,658	98,299				102,786	110,338			
<b>354 - Concrete products manufacturers - Fabricants de produits en béton</b>										
Shipments - Livraisons	22,460	28,091			50,551	24,872	25,849			50,721
Inventory owned - Total - Des stocks possédés	79,708	77,261				86,967	90,555			
<b>355 - Ready-mix concrete manufacturers - Fabricants de béton préparé</b>										
Shipments - Livraisons	24,995	30,668			55,663	28,384	26,479			54,863
Inventory owned - Total - Des stocks possédés	27,665	27,393				28,907	28,838			
<b>356 - Glass and glass products manufacturers - Fabricants de verre et d'articles en verre</b>										
Shipments - Livraisons	47,950	45,792			93,742	59,132	57,942			117,074
Unfilled orders - Commandes en carnet	15,308	15,301				16,854	16,150			
Inventory owned - Total - Des stocks possédés	75,040	75,079				103,493	105,848			
<b>357 - Abrasives manufacturers - Fabricants d'abrasifs</b>										
Shipments - Livraisons	12,252	12,153			24,405	15,662	15,403			31,065
Inventory owned - Total - Des stocks possédés	26,522	27,044				31,851	30,005			
<b>359 - Miscellaneous non-metallic mineral products industries - Industrie des produits minéraux non métalliques divers</b>										
Shipments - Livraisons	45,799	46,343			92,142	50,205	52,200			102,405
Inventory owned - Total - Des stocks possédés	84,524	86,013				84,495	88,010			
<b>MAJOR GROUP 18 - PETROLEUM AND COAL PRODUCTS INDUSTRIES - GROUPE 18 - FABRICATION DE PRODUITS DU PÉTROLE ET DU CHARBON</b>										
<b>365 - Petroleum refineries - Raffineries de pétrole</b>										
Shipments - Livraisons	759,175	718,565			1,477,740	964,586	860,123			1,824,709
Inventory owned - Total - Des stocks possédés	1,461,527	1,459,122				1,486,910	1,528,729			
Raw materials - Matières premières	564,302	576,169				569,930	605,669			
Goods in process - Produits en cours	199,176	186,362				215,392	212,901			
Finished products - Produits finis	698,049	696,591				701,588	710,159			

**TABLE 6. Estimated Value of Shipments, Orders and Inventories in Selected Individual Industries - Continued**  
**TABLEAU 6. Valeur estimative des livraisons, commandes et stocks de certaines industries particulières - suite**

Standard industrial classification (1970) — Classification des activités économiques (1970)	1978					1979				
	Jan. — Janv.	Feb. — Fév.	March — Mars	April — Avril	Year to date — Total cumu- latif	Jan.(r) — Janv.(r)	Feb.(p) — Fév.(p)	March — Mars	April — Avril	Year to date — Total cumu- latif
Thousands of dollars - milliers de dollars										
<b>MAJOR GROUP 19 - CHEMICAL AND CHEMICAL PRODUCTS INDUSTRIES - GROUPE 19 - INDUSTRIE CHIMIQUE</b>										
<b>372 - Manufacturers of mixed fertilizers - Fabricants d'engrais composés</b>										
Shipments - Livraisons .....	11,944	12,710			24,644	13,506	14,035			27,541
Inventory owned - Total - Des stocks possédés .....	29,025	29,264				32,228	32,087			
<b>373 - Manufacturers of plastics and synthetic resins - Fabricants de matières plastiques et de résines synthétiques</b>										
Shipments - Livraisons .....	50,449	55,424			105,873	61,020	69,030			130,050
Inventory owned - Total - Des stocks possédés .....	89,798	89,414				104,015	105,066			
<b>374 - Manufacturers of pharmaceuticals and medicines - Fabricants de produits pharmaceutiques et de médicaments</b>										
Shipments - Livraisons .....	73,379	75,778			149,157	86,612	90,097			176,709
Inventory owned - Total - Des stocks possédés .....	218,874	238,630				261,289	270,498			
Raw materials - Matières premières .....	96,656	89,378				112,989	111,834			
Goods in process - Produits en cours .....	46,039	48,081				59,310	60,292			
Finished products - Produits finis .....	76,179	81,171				88,990	98,372			
<b>375 - Paint and varnish manufacturers - Fabricants de peintures et vernis</b>										
Shipments - Livraisons .....	38,803	42,382			81,185	47,012	57,747			104,759
Inventory owned - Total - Des stocks possédés .....	100,578	94,632				119,421	123,746			
Raw materials - Matières premières .....	43,308	43,385				53,603	54,270			
Goods in process - Produits en cours .....	4,614	4,753				5,352	8,406			
Finished products - Produits finis .....	52,656	46,494				60,466	61,070			
<b>376 - Manufacturers of soap and cleaning compounds - Fabricants de savon et de produits de nettoyage</b>										
Shipments - Livraisons .....	38,185	37,736			75,921	52,790	54,782			107,572
Inventory owned - Total - Des stocks possédés .....	74,204	77,595				115,089	118,528			
Raw materials - Matières premières .....	32,270	33,245				35,309	39,328			
Goods in process - Produits en cours .....	4,333	4,400				11,715	11,703			
Finished products - Produits finis .....	37,601	39,950				68,065	67,497			
<b>377 - Manufacturers of toilet preparations - Fabricants de produits de toilette</b>										
Shipments - Livraisons .....	24,283	29,543			53,826	32,081	34,844			66,925
Inventory owned - Total - Des stocks possédés .....	90,108	90,979				100,792	101,820			
Raw materials - Matières premières .....	49,342	49,802				56,087	55,890			
Goods in process - Produits en cours .....	7,105	7,239				5,107	4,929			
Finished products - Produits finis .....	33,661	33,938				39,598	40,991			

TABLE 6. Estimated Value of Shipments, Orders and Inventories in Selected Individual Industries - Concluded  
 TABLEAU 6. Valeur estimative des livraisons, commandes et stocks de certaines industries particulières - fin

Standard industrial classification (1970) — Classification des activités économiques (1970)	1978					1979				
	Jan. — Janv.	Feb. — Fév.	March — Mars	April — Avril	Year to date — Total cumu- latif	Jan.(r) — Janv.(r)	Feb.(p) — Fév.(p)	March — Mars	April — Avril	Year to date — Total cumu- latif
thousands of dollars - milliers de dollars										
<b>MAJOR GROUP 19 - CHEMICAL AND CHEMICAL PRODUCTS INDUSTRIES - Concluded -</b> <b>GROUPE 19 - INDUSTRIES CHIMIQUE - fin</b>										
<b>3781 - Manufacturers of pigments and dry colours - Fabricants de pigments et de colorants secs</b>										
Shipments - Livraisons	15,233	16,243			31,476	20,961	21,235			42,196
Inventory owned - Total - Des stocks possédés	35,993	37,456				37,729	38,663			
Raw materials - Matières premières	14,920	14,799				16,515	17,683			
Goods in process - Produits en cours	2,534	2,886				3,468	3,752			
Finished products - Produits finis	18,539	19,771				17,726	17,228			
<b>3782 - Manufacturers of industrial chemicals (inorganic), n.e.s. - Fabricants de produits chimiques (inorganiques) industriels, n.e.a.</b>										
Shipments - Livraisons	89,119	92,082			181,201	122,611	108,905			231,516
Inventory owned - Total - Des stocks possédés	236,999	238,596				199,519	203,220			
Raw materials - Matières premières	67,489	62,054				74,008	72,126			
Goods in process - Produits en cours	42,496	41,464				37,495	35,854			
Finished products - Produits finis	127,014	135,078				88,016	95,240			
<b>3783 - Manufacturers of industrial chemicals (organic) n.e.s. - Fabricants de produits chimiques (organiques) industriels, n.e.a.</b>										
Shipments - Livraisons	117,048	119,619			236,667	208,554	156,233			364,787
Inventory owned - Total - Des stocks possédés	179,984	191,019				206,525	215,410			
Raw materials - Matières premières	84,203	86,533				94,198	97,043			
Goods in process - Produits en cours	8,697	10,079				10,340	10,323			
Finished products - Produits finis	87,084	94,407				101,987	108,044			
<b>3791 - Manufacturers of printing inks - Fabricants d'encre d'imprimerie</b>										
Shipments - Livraisons	6,207	6,853			13,060	8,639	8,957			17,596
Inventory owned - Total - Des stocks possédés	14,368	14,886				17,139	17,073			
<b>3799 - Miscellaneous chemical industries, n.e.s. - Fabricants de produits chimiques divers, n.e.a.</b>										
Shipments - Livraisons	76,772	83,928			160,700	106,805	105,622			212,427
Inventory owned - Total - Des stocks possédés	151,736	159,288				196,200	201,991			
Raw materials - Matières premières	68,552	72,609				86,302	92,618			
Goods in process - Produits en cours	26,572	27,324				35,733	40,098			
Finished products - Produits finis	56,612	59,355				74,165	77,275			
<b>MAJOR GROUP 20 - MISCELLANEOUS MANUFACTURING INDUSTRIES - GROUPE 20 - INDUSTRIES MANUFACTURIÈRES DIVERSES</b>										
<b>391 - Scientific and professional equipment industries - Fabrication de matériel scientifique et professionnel</b>										
Shipments - Livraisons	63,218	67,805			131,023	60,718	61,059			121,777
Inventory owned - Total - Des stocks possédés	172,679	178,256				198,802	201,554			
<b>392 - Jewellery and silverware industry - Fabrication de bijouterie et d'orfèvrerie</b>										
Shipments - Livraisons	29,567	35,160			64,727	42,893	47,051			89,944
Inventory owned - Total - Des stocks possédés	86,561	79,768				117,334	116,329			
<b>3931 - Sporting goods manufacturers - Fabricants d'articles de sport</b>										
Shipments - Livraisons	17,617	18,129			35,746	27,664	34,553			62,217
Inventory owned - Total - Des stocks possédés	79,125	77,166				94,684	96,244			
<b>3932 - Toy and games manufacturers - Fabricants de jeux et de jouets</b>										
Shipments - Livraisons	11,794	13,918			25,712	15,066	14,189			29,255
Inventory owned - Total - Des stocks possédés	37,175	39,180				37,018	39,253			

TABLE 7. Ratios of Total Inventory Owned and Finished Products to Shipments  
by Industry Groups (Based on Seasonally Adjusted Estimates)

TABLEAU 7. Rapports du total des stocks possédés et des produits finis aux livraisons  
par groupes d'industries (Bases sur les chiffres désaisonnalisés)

Industry groups Groupe d'industries	Total inventory owned to shipments Total des stocks possédés aux livraisons								
	Average 1975 Moyennes	Average 1976 Moyennes	Average 1977 Moyennes	Oct. 1978 Oct.	Nov. 1978 Nov.	Dec. 1978 Déc.	Jan.(r) 1979 Janv.(r)	Feb.(p) 1979 Fév.(p)	
	1	1.53	1.50	1.46	1.28	1.24	1.24	1.28	1.29
	2	4.33	5.42	5.46	5.60	5.41	6.29	5.63	5.84
3	2.67	2.44	2.43	2.10	2.03	2.01	2.21	2.21	
4	2.37	2.50	2.54	1.85	1.83	1.81	1.84	2.05	
5	2.56	2.49	2.43	1.95	1.93	1.98	1.91	1.91	
6	2.57	2.65	2.51	1.98	2.10	2.13	2.24	2.33	
7	2.16	2.16	2.11	1.74	1.75	1.92	2.02	2.08	
8	2.13	1.85	1.66	1.33	1.42	1.38	1.51	1.61	
9	2.30	2.27	2.25	1.81	1.87	1.85	2.01	2.01	
10	1.82	1.67	1.66	1.28	1.34	1.25	1.27	1.26	
11	1.05	0.88	0.81	0.76	0.82	0.82	0.84	0.80	
12	2.70	2.82	2.71	2.10	2.07	2.08	2.09	2.13	
13	2.55	2.43	2.22	2.08	2.15	2.16	2.23	2.18	
14	3.47	3.20	3.20	2.74	2.68	2.58	2.72	2.64	
15	1.52	1.40	1.36	1.42	1.45	1.44	1.61	1.53	
16	3.05	3.02	3.07	2.73	2.70	2.68	2.71	2.68	
17	1.75	1.73	1.64	1.53	1.63	1.61	1.72	1.74	
18	1.84	1.91	1.96	1.78	1.73	1.67	1.62	1.74	
19	2.39	2.24	2.10	1.83	1.86	1.83	1.69	1.82	
20	2.98	2.73	2.79	2.34	2.58	2.48	2.56	2.59	
Non-durable goods - Biens non durables	1.93	1.88	1.85	1.59	1.60	1.58	1.58	1.62	
Durable goods - Biens durables	2.33	2.20	2.09	1.85	1.89	1.87	1.98	1.96	
All industries - Toutes les industries	<b>2.11</b>	<b>2.03</b>	<b>1.96</b>	<b>1.71</b>	<b>1.73</b>	<b>1.71</b>	<b>1.76</b>	<b>1.78</b>	
	Finished products to shipments Produits finis aux livraisons								
	Average 1975 Moyennes	Average 1976 Moyennes	Average 1977 Moyennes	Oct. 1978 Oct.	Nov. 1978 Nov.	Dec. 1978 Déc.	Jan.(r) 1979 Janv.(r)	Feb.(p) 1979 Fév.(p)	
	1	0.61	0.61	0.58	0.55	0.52	0.53	0.53	0.54
	2	2.21	2.93	3.19	3.63	3.56	4.28	3.86	4.11
3	1.56	1.43	1.45	1.17	1.10	1.13	1.27	1.27	
4	0.74	0.69	0.79	0.48	0.48	0.43	0.48	0.55	
5	0.98	0.94	0.90	0.67	0.67	0.68	0.64	0.65	
6	0.91	0.97	0.96	0.74	0.77	0.81	0.79	0.84	
7	0.70	0.64	0.65	0.54	0.53	0.55	0.53	0.59	
8	0.86	0.79	0.70	0.54	0.52	0.58	0.60	0.65	
9	0.54	0.52	0.57	0.41	0.42	0.42	0.46	0.45	
10	0.51	0.49	0.56	0.38	0.39	0.37	0.35	0.33	
11	0.25	0.22	0.20	0.21	0.22	0.20	0.22	0.20	
12	0.66	0.78	0.79	0.60	0.58	0.55	0.61	0.62	
13	0.58	0.56	0.53	0.46	0.53	0.50	0.52	0.50	
14	0.76	0.75	0.77	0.63	0.63	0.58	0.62	0.58	
15	0.29	0.28	0.28	0.22	0.24	0.24	0.30	0.29	
16	1.03	1.02	1.08	0.97	0.96	0.96	0.98	0.97	
17	0.76	0.78	0.72	0.69	0.74	0.73	0.76	0.80	
18	0.98	0.96	0.96	0.85	0.84	0.80	0.78	0.82	
19	0.98	1.00	0.93	0.80	0.81	0.81	0.73	0.78	
20	0.82	0.78	0.81	0.63	0.71	0.67	0.68	0.67	
Non-durable goods - Biens non durables	0.76	0.76	0.76	0.65	0.65	0.65	0.64	0.65	
Durable goods - Biens durables	0.62	0.62	0.60	0.50	0.52	0.50	0.54	0.54	
All industries - Toutes les industries	<b>0.69</b>	<b>0.69</b>	<b>0.69</b>	<b>0.50</b>	<b>0.59</b>	<b>0.58</b>	<b>0.59</b>	<b>0.60</b>	



TABLE 8. Industries classified by Economic Use Groups  
 TABLEAU 8. Industries classées selon les groupes économiques d'utilisation

Standard Industrial Classification (1970) Classification type des industries (1970)	Economic use groups Groupes économiques d'utilisation					Export-based Orientées vers l'exportation	Supplementary classification automotive products(1) Classification complémentaire produits de l'automobile(1)
	Non-durable consumer goods Biens de consommation non durables	Durable consumer goods Biens de consommation durables	Machinery and equipment Machine et matériel	Construction materials and components Matériaux et éléments de construction	Other intermediate goods and supplies Autres produits et fournitures intermédiaires		
industry number - numéro de l'industrie							
<b>1 - FOOD AND BEVERAGE INDUSTRIES - INDUSTRIE DES ALIMENTS ET BOISSONS</b>							
Slaughtering and meat processors - Abattage et conditionnement de la viande	1011						
Poultry processors - Conditionnement de la volaille	1012						
Fish products industry - Industrie de la transformation du poisson						102	
Fruit and vegetable canners and preservers - Conserveries de fruits et de légumes	1031						
Frozen fruit and vegetable processors - Préparation de fruits et de légumes congelés	1032						
Dairy products industry - Industrie laitière	104						
Flour and breakfast cereal products industry - Meunerie et fabrication de céréales de table						105	
Feed industry - Fabrication d'aliments pour les animaux						106	
Biscuit manufacturers - Fabricants de biscuits	1071						
Bakeries - Boulangeries	1072						
Confectionery manufacturers - Fabricants de confiserie	1081						
Cane and beet sugar processors - Traitement du sucre de canne et de betteraves						1082	
Vegetable oil mills - Moulins à huile végétale						1083	
Miscellaneous food processors, n.e.s. - Traitement de produits alimentaires divers, n.e.a.	1089						
Soft drink manufacturers - Fabricants de boissons gazeuses	1091						
Distilleries - Distilleries						1092	
Breweries - Brasseries	1093						
Wineries - Producteurs de vin	1094						
<b>2 - TOBACCO PRODUCTS INDUSTRIES - INDUSTRIE DU TABAC</b>							
Leaf tobacco processors - Traitement du tabac en feuilles						151	
Tobacco products manufacturers - Fabricants de produits du tabac	153						
<b>3 - RUBBER AND PLASTICS PRODUCTS INDUSTRIES - INDUSTRIE DU CAOUTCHOUC ET DES PRODUITS EN MATIÈRE PLASTIQUE</b>							
Tire and tube manufacturers - Fabricants de pneus et de chambres à air						1623	1623
Rubber foot wear manufacturers - Fabricants de chaussures en caoutchouc	1624						
Miscellaneous rubber products manufacturers - Fabricants de produits divers en caoutchouc						1629	
Plastics fabricating industry, n.e.s. - Fabrication d'articles en matière plastique, n.e.a.						165	
<b>4 - LEATHER INDUSTRIES - INDUSTRIE DU CUIR</b>							
Leather tanneries - Tanneries						172	
Shoe factories - Fabriques de chaussures	174						
Leather glove factories - Fabriques de gants, en cuir	175						
Boot and shoe findings manufacturers - Fabricants d'accessoires pour boîtes et chaussures						1792	
Miscellaneous leather products manufacturers - Fabricants d'articles divers, en cuir	1799						
<b>5 - TEXTILE INDUSTRIES - INDUSTRIE TEXTILE</b>							
Cotton yarn and cloth mills - Filature et tissage du coton						181	
Wool yarn and cloth mills - Filature et tissage de la laine						182	
Man-made fibre, yarn and cloth mills - Fabrication de fibres, filés et tissus artificiels et synthétiques						183	
Cordage and twine industry - Corderie et ficellerie (fabrication)						184	
Fibre processing mills - Usines de traitement de fibres						1851	
Pressed and punched felt mills - Fabriques de feutre pressé et aéré						1852	
Carpet, mat and rug industry - Industrie des tapis, des carpettes et de la moquette			186				
Cotton and jute bags manufacturers - Fabricants de sacs de coton et de jute						1871	
Canvas products manufacturers - Fabricants d'articles en grosse toile			1872				
Automobile fabric accessories industry - Industrie des accessoires en tissu pour l'automobile						188	188
Thread mills - Fabriques de fil						1891	
Narrow fabric mills - Rubanerie (fabrication)						1892	

See footnot(es) at end of table. - voir renvoi(s) à la fin du tableau.

TABLE 8. Industries classified by Economic Use Groups - Continued  
 TABLEAU 8. Industries classées selon les groupes économiques d'utilisation - suite

Standard Industrial Classification (1970) Classification type des industries (1970)	Economic use groups Groupes économiques d'utilisation						Supplementary classification, automotive products (1) Classification complémentaire, produits de l'automobile (1)
	Non-durable consumer goods	Durable consumer goods	Machinery and equipment	Construction materials and components	Other intermediate goods and supplies	Export-based	
	Biens de consommation non durables	Biens de consommation durables	Machine et matériel	Matériaux et éléments de construction	Autres produits et fournitures intermédiaires	Orientées vers l'exportation	
							industry number - numéro de l'industrie
<b>5 - TEXTILE INDUSTRIES - Concluded - INDUSTRIE TEXTILE - fin</b>							
Embroidery pleating and hemstitching manufacturers - Fabricants de broderies, plissage et ourlets à jour.....							1893
Textile dyeing and finishing plants - Usines de teinture et de finissage de textile.....							1894
Miscellaneous textile industries, n.e.s. - Industries textiles diverses, n.c.a....	1899						
<b>6 - KNITTING MILLS - BONNETERIE</b>							
Hosiery mills - Industrie des bas et chaussettes.....	231						
Knitting mills (except hosiery mills) - Bonneterie (sauf fabrication des bas et chaussettes).....	239						
<b>7 - CLOTHING INDUSTRIES - INDUSTRIE DE L'HABILLEMENT</b>							
Men's clothing factories - Usines de confection de vêtements pour hommes.....	2431						
Men's clothing contractors - Confectionneurs à forfait de vêtements pour hommes.....	2432						
Women's clothing factories - Usines de confection de vêtements pour dames.....	2441						
Women's clothing contractors - Confectionneurs à forfait de vêtements pour dames.....	2442						
Children's clothing industry - Industrie des vêtements pour enfants.....	245						
Fur goods industry - Industrie des articles en fourrure.....	246						
Foundation garment industry - Industrie des corsets et soutiens-gorge.....	248						
Fabric glove manufacturers - Fabricants de gants en tissu.....	2491						
Hat and cap industry - Industrie des chapeaux et casquettes.....	2492						
Miscellaneous clothing industries, n.e.s. - Industries diverses du vêtement, n.c.a.....	2499						
<b>8 - WOOD INDUSTRIES - INDUSTRIE DU BOIS</b>							
Shingle mills - Usines de bardeaux.....							2511
Sawmills, and planing mills (except shingle mills) - Scieries et ateliers de rabotage.....							2513
Veneer and plywood mills - Fabriques de placages et contreplaqués.....				252			
Sash door and other millwork plants n.e.s. - Industrie des portes, chassis et autres bois ouvrés, n.c.a.....				2541			
Hardwood flooring plants - Fabrication de parquets en bois dur.....				2542			
Manufacturers of pre-fabricated buildings (wood frame construction) - Préfabrication de bâtiments (charpentes en bois).....				2543			
Wooden box factories - Fabriques de boîtes en bois.....						256	
Coffin and casket industry - Industrie des cercueils.....	258						
Wood preservation industry - Traitement protecteur du bois.....						2591	
Wood handles and turning industry - Fabrication de manches en bois et tournage sur bois.....						2592	
Manufacturers of particle board - Fabricants de panneaux agglomérés.....				2593			
Miscellaneous wood industries n.e.s. - Industries diverses du bois, n.c.a....						2599	
<b>9 - FURNITURE AND FIXTURE INDUSTRIES - INDUSTRIE DU MEUBLE ET DES ARTICLES D'AMEUBLEMENT</b>							
Furniture re-upholstery and repair shops - Réfection de rembourrage et réparation de meubles.....	2611						
Household furniture manufacturers, n.e.s. - Industrie des meubles de maison, n.c.a.....	2619						
Office furniture manufacturers - Industrie des meubles de bureau.....			264				
Miscellaneous furniture and fixtures manufacturers - Industrie des articles d'ameublement divers.....			266				
Electric lamp and shade manufacturers - Industrie des lampes électriques et des abat-jour.....	268						
<b>10 - PAPER AND ALLIED INDUSTRIES - INDUSTRIE DU PAPIER ET ACTIVITÉS ANNEXES</b>							
Pulp and paper mills - Usines de pâtes et papiers.....							271
Asphalt roofing manufacturers - Fabricants de papier de couverture asphalté.....				272			
Folding carton and set-up box manufacturers - Fabricants de cartons pliés et de boîtes montées.....						2731	
Corrugated box manufacturers - Fabricants de boîtes en carton ondulé.....						2732	
Paper and plastic bag manufacturers - Fabricants de sacs en papier et en plastique.....						2733	
Miscellaneous paper converters - Transformations diverses du papier.....						274	

See footnote(s) at end of table. - Voir renvoi(s) à la fin du tableau.

TABLE 8. Industries classified by Economic Use Groups – Continued  
 TABLEAU 8. Industries classées selon les groupes économiques d'utilisation – suite

Standard Industrial Classification (1970) Classification type des industries (1970)	Economic use groups Groupes économiques d'utilisation						Supplementary classification, automotive products(1) – Classification complémentaire, produits de l'automobile(1)
	Non-durable consumer goods Biens de consommation non durables	Durable consumer goods Biens de consommation durables	Machinery and equipment Machine et matériel	Construction materials and components Matériaux et éléments de construction	Other intermediate goods and supplies Autres produits et fournitures intermédiaires	Export-based Orientées vers l'exportation	
industry number = numéro de l'industrie							
<b>11 – PRINTING, PUBLISHING AND ALLIED INDUSTRIES – IMPRIMERIE, ÉDITION ET ACTIVITÉS ANNEXES</b>							
Commercial printing – Imprimerie commerciale .....							286
Platemaking, typesetting and trade bindery industry – Industrie du clichage, de la composition et de la relecture commerciale .....							287
Publishing only – Edition seulement .....	288						
Printing and publishing – Edition et impression .....	289						
<b>12 – PRIMARY METAL INDUSTRIES – PREMIÈRE TRANSFORMATION DES MÉTAUX</b>							
Iron and steel mills – Siderurgie .....							291
Steel pipe and tube mills – Fabriques de tubes et tuyaux d'acier .....				292			294
Iron foundries – Fonderies de fer .....							295
Smelting and refining – Fonte et affinage .....							
Aluminum rolling, casting and extruding – Laminage, moulage et extrusion de l'aluminium .....							296
Copper and copper alloy rolling, casting and extruding – Laminage, moulage et extrusion du cuivre et de ses allages .....							297
Metal rolling, casting and extruding, n.e.s. – Laminage, moulage et extrusion des métaux, n.e.s. ....							298
<b>13 – METAL FABRICATING INDUSTRIES (EXCEPT MACHINERY AND TRANSPORTATION EQUIPMENT INDUSTRIES) – FABRICATION DE PRODUITS EN MÉTAL (SAUF MACHINES ET ÉQUIPEMENT DE TRANSPORT)</b>							
Boiler and plate works – Industrie des chaudières et des plaques .....							301
Fabricated structural metal industry – Fabrication d'éléments de charpente métallique .....							302
Metal door and window manufacturers – Fabricants de portes et fenêtres métalliques .....							3031
Ornamental and architectural metal industry n.e.s. – Fabrication de produits métalliques d'architecture et d'ornement, n.e.s. ....							3039
Metal coating industry – Industrie du revêtement des métaux .....							3041
Metal stamping and pressing industry – Industrie de l'emboutissage et du matriçage des métaux .....							3042
Wire and wire products manufacturers – Industrie du fil métallique et de ses produits .....							305
Hardware, tool and cutlery manufacturers – Fabricants de quincaillerie, d'outillage et de coutellerie .....							306
Heating equipment manufacturers – Fabricants d'appareils de chauffage .....							307
Machine shops – Ateliers d'usinage .....							308
Miscellaneous metal fabricating industries – Fabrication de produits métalliques divers .....							309
<b>14 – MACHINERY INDUSTRIES (EXCEPT ELECTRICAL MACHINERY) – FABRICATION DE MACHINES (SAUF ÉLECTRIQUES)</b>							
Agriculture implement industry – Fabricants d'instruments aratoires .....							311
Miscellaneous machinery and equipment manufacturers – Fabricants de machines et d'équipement divers .....			315				
Commercial refrigeration and air conditioning equipment manufacturers – Fabricants d'équipement commercial de réfrigération et de climatisation .....							316
Office and store machinery manufacturers – Fabricants de machines pour le bureau et le commerce .....			318				

See footnote(s) at end of table. – Voir renvoi(s) à la fin du tableau.

TABLE 8. Industries classified by Economic Use Groups – Continued  
 TABLEAU 8. Industries classées selon les groupes économiques d'utilisation – suite

Standard Industrial Classification (1970)  Classification type des industries (1970)	Economic use groups Groupes économiques d'utilisation						Supple- mentary classifi- cation, automotive products(1)  Classifi- cation comple- mentaire, produits de l'auto- mobile(1)
	Non-durable consumer goods	Durable consumer goods	Machinery and equipment	Construction materials and components	Other intermediate goods and supplies	Export- based	
	Biens de consommation non durables	Biens de consommation durables	Machine et matériel	Matériaux et éléments de construction	Autres produits et fournitures intermédi- aires	Orientées vers l'exporta- tion	
industry number - numéro de l'industrie							
<b>15 – TRANSPORTATION EQUIPMENT INDUSTRIES – INDUSTRIE DU MATÉRIEL DE TRANSPORT</b>							
Aircraft and aircraft parts manufacturers – Fabricants d'aéronefs et de pièces .....			321				
Motor vehicle manufacturers – Fabricants de véhicules automobiles .....						323	323
Truck body manufacturers – Fabricants de carrosseries de camions .....			3241				3241
Non-commercial trailer manufacturers – Fabricants de remorques à usage non commercial .....		3242					
Commercial trailer manufacturers – Fabricants de remorques à usage commercial .....			3243				3243
Motor vehicle parts and accessories manufacturers – Fabricants de pièces et accessoires d'automobiles .....						325	325
Railroad rolling stock industry – Fabricants de matériel ferroviaire roulant .....			326				
Shipbuilding and repair – Construction et réparation de navires .....			327				
Boat building and repair – Construction et réparation d'embarcations .....		328					
Miscellaneous vehicle manufacturers – Fabricants de véhicules divers .....		329					
<b>16 – ELECTRICAL PRODUCTS INDUSTRIES – FABRICATION DE PRODUITS ÉLECTRIQUES</b>							
Manufacturers of small electrical appliances – Fabricants de petits appareils électriques .....		331					
Manufacturers of major appliances (electric and non-electric) – Fabricants de gros appareils (électriques ou non) .....		332					
Manufacturers of lighting fixtures – Fabricants d'appareils d'éclairage .....				333			
Manufacturers of household radio and television receivers – Fabricants de radiorecepteurs et de téléviseurs ménagers .....		334					
Communications equipment manufacturers – Fabricants d'équipement de télécommunication .....			335				
Manufacturers of electrical industrial equipment – Fabricants d'équipement électrique industriel .....			336				
Manufacturers of electric wire and cable – Fabricants de fils et de câbles électriques .....				338			
Battery manufacturers – Fabricants d'accumulateurs .....		3391					3391
Manufacturers of miscellaneous electrical products n.e.s. – Fabricants de produits électriques divers, n.e.s. ....				3399			
<b>17 – NON-METALLIC MINERAL PRODUCTS INDUSTRIES – FABRICATION DE PRODUITS MINÉRAUX NON MÉTALLIQUES</b>							
Clay products manufacturers (from domestic clays) – Fabricants de produits en argile (de provenance canadienne) .....				3511			
Clay products manufacturers (from imported clays) – Fabricants de produits en argile (importée) .....				3512			
Cement manufacturers – Fabricants de ciment .....				352			
Stone products manufacturers – Fabricants de produits en pierre .....				353			
Concrete pipe manufacturers – Fabricants de tuyaux en béton .....				3541			
Manufacturers of structural concrete products – Fabricants d'éléments de structure en béton .....				3542			
Concrete products manufacturers n.e.s. – Fabricants de produits en béton (n.e.s.) .....				3549			
Ready-mix concrete manufacturers – Fabricants de béton préparé .....				355			
Glass manufacturers – Fabricants de verre .....					3561		
Glass products manufacturers – Fabricants d'articles en verre .....					3562		
Abrasive manufacturers – Fabricants d'abrasifs .....						357	
Lime manufacturers – Fabricants de chaux .....					358		
Refractories manufacturers – Fabricants de produits réfractaires .....					3591		
Miscellaneous non-metallic mineral products industries n.e.s. – Industries des produits minéraux non métalliques divers, n.e.s. ....				3599			

See footnote(s) at end of table. – Voir renvoi(s) à la fin du tableau.

TABLE 8. Industries classified by Economic Use Groups – Concluded  
 TABLEAU 8. Industries classées selon les groupes économiques d'utilisation – fin

Standard Industrial Classification (1970) Classification type des industries (1970)	Economic use groups Groupes économiques d'utilisation						Supplementary classification, automotive products(1) Classification complémentaire, produits de l'automobile(1)
	Non-durable consumer goods	Durable consumer goods	Machinery and equipment	Construction materials and components	Other intermediate goods and supplies	Export-based	
	Biens de consommation non durables	Biens de consommation durables	Machine et matériel	Matériaux et éléments de construction	Autres produits et fournitures intermédiaires	Orientées vers l'exportation	
	industry number		numéro de l'industrie				
<b>18 – PETROLEUM AND COAL PRODUCTS INDUSTRIES – FABRICATION DE PRODUITS DU PÉTROLE ET DU CHARBON</b>							
Petroleum refining – Raffinage de pétrole	3651						3651
Manufacturers of lubricating oils and greases – Fabrication d'huiles et graisses lubrifiantes					3652		3652
Miscellaneous petroleum and coal products industries – Fabricants de dérivés divers du pétrole et du charbon				369			
<b>19 – CHEMICAL AND CHEMICAL PRODUCTS INDUSTRIES – INDUSTRIE CHIMIQUE</b>							
Manufacturers of mixed fertilizers – Fabricants d'engrais composés						372	
Manufacturers of plastics and synthetic resins – Fabricants de matières plastiques et de résines synthétiques						373	
Manufacturers of pharmaceuticals and medicines – Fabricants de produits pharmaceutiques et de médicaments	374						
Paint and varnish manufacturers – Fabricants de peintures et vernis				375			
Manufacturers of soap and cleaning compounds – Fabricants de savon et de produits de nettoyage	376						
Manufacturers of toilet preparations – Fabricants de produits de toilette	377						
Manufacturers of pigments and dry colors – Fabricants de pigments et de colorants secs						3781	
Manufacturers of industrial chemicals (inorganic) n.e.s. – Fabricants de produits chimiques (inorganiques) industriels, n.e.s.						3782	
Manufacturers of industrial chemicals (organic) n.e.s. – Fabricants de produits chimiques (organiques) industriels, n.e.s.						3783	
Manufacturers of printing inks – Fabricants d'encre d'imprimerie						3791	
Miscellaneous chemical industries, n.e.s. – Fabricants de produits chimiques divers, n.e.s.						3799	
<b>20 – MISCELLANEOUS MANUFACTURING INDUSTRIES – INDUSTRIES MANUFACTURIÈRES DIVERSES</b>							
Instrument and related products manufacturers – Fabricants d'instruments et produits similaires			3911				
Clock and watch manufacturers – Fabricants de montres et horloges	3912						
Orthopaedic and surgical appliance manufacturers – Fabricants d'appareils orthopédiques et chirurgicaux	3913						
Ophthalmic goods manufacturers – Fabricants d'articles ophtalmiques	3914						
Dental laboratories – Ateliers de mécanicien-dentiste	3915						
Jewellery and silverware industry – Fabrication de bijouterie et d'orfèvrerie	392						
Sporting goods manufacturers – Fabricants d'articles de sport	3931						
Toys and games manufacturers – Fabricants des jouets et jeux	3932						
Signs and displays industry – Fabrication d'enseignes et étalages			397				
Broom, brush and mop manufacturers – Fabricants de balais, de brosses et de balais à franges	3991						
Button, buckle and fastener manufacturers – Fabricants de boutons, de boucles et d'agrafes						3992	
Floor tile, linoleum and coated fabrics manufacturers – Fabricants de carreaux, de dalles, de linoléum et de tissus enduits						3993	
Sound recording and musical instrument manufacturers – Enregistrement du son et fabrication d'instruments de musique		3994					
Stamp and stencil (rubber & metal) manufacturers – Fabricants de tampons et de pochoirs (en caoutchouc ou en métal)						3995	
Pen and pencil manufacturers – Fabricants de stylos et de crayons	3996						
Typewriter supplies manufacturers – Fabricants de fournitures pour la dactylographie						3997	
Fur dressing and dyeing – Apprêtage et teinture de fourrure						3998	
Other miscellaneous manufacturing industries – Autres industries manufacturières diverses						3999	

(1) These industries are also included in the appropriate economic use group. – Les industries sont aussi comprises dans leur groupe économique d'utilisation.

## CONCEPTS AND METHODS

Inventories, shipments and orders values in this publication are monthly projections of annual census of manufactures values based on returns from a stratified, systematic sample of manufacturing establishments. The data in the May 1978 publication are the first to be adjusted to the 1975 census. Values for years prior to and including 1975 have been benchmarked to the relevant census and the aggregate of monthly shipments in those years should correspond with published census values. Because the monthly estimates subsequent to 1975 are projections these totals are subject to adjustment when more recent census data become available. Inventory estimates for December, published here, differ from year-end census values to the extent that census totals include individual establishment reports for fiscal years that may end on dates other than December 31. In addition, some components of inventory are included in the monthly survey's benchmark value that may not be included in census inventories. Unfilled orders are published for industries where maintenance of a continuing record of the value of an establishment's backlog is a normal part of the accounting procedure.

The population is divided into groups of large, medium and small establishments according to the total value of shipments reported for the census year. Monthly values are sought for all large establishments and a sample is chosen separately for each of the other two groups. Sample unit values are weighted according to the inverse of their probability of selection. This sample is revised annually in accordance with the census base. To facilitate timely response from company accounting departments, combination reports are accepted from companies with more than one establishment. Estimates of current values are accepted from establishments where the inventory and unfilled orders levels are not measured at the end of each accounting period. There are about 10,000 establishments in the reporting panel.

Isolation of component values of inventory by level of fabrication in each industry, where possible, is important for economic studies as well as for derivation of production values. To facilitate this, respondents are asked to report their book values of raw materials, work in process, finished products and progress payments separately. The inventory levels are calculated on a Canada-wide basis, not by province.

Both inventory held and inventory owned are published. The difference, inventory held but not owned, is the value of progress payments received by manufacturers for partially completed items such as aircraft, ships or structures using fabricated steel. As work proceeds on such items, total inventory values increase until the time of delivery. By deducting the balance or progress payments on manufacturers' books from total inventory, the value of manufacturer's investment in inventory is derived. At the same time, by reflecting the receipt of progress payments in shipments each month, it is possible to reduce the distortion in the affected series that would be caused when

## CONCEPTS ET MÉTHODES

Les chiffres sur les stocks, les livraisons et les commandes qui figurent dans cette publication sont des projections mensuelles des résultats du recensement annuel des manufactures établies à partir des déclarations d'un échantillon stratifié et systématique d'établissements manufacturiers. Les données que contient la publication de mai 1978 sont les premières qui soient ajustées en fonction du recensement de 1975. Les chiffres pour les années jusqu'à 1975 inclusivement ont été rattachés aux recensements en cause et la somme des livraisons mensuelles de ces années doit être égale aux résultats de recensements qui ont été publiés. Comme les estimations mensuelles postérieures à 1975 sont des projections, elles pourront être rectifiées lorsqu'on disposera des données de recensement plus récentes. Les estimations sur les stocks publiées dans ce bulletin sont celles de décembre; elles diffèrent donc des chiffres du recensement se rapportant à la fin de l'année dans la mesure où les totaux du recensement comprennent les déclarations de certains établissements pour des années financières qui peuvent prendre fin à d'autres dates qu'au 31 décembre. En outre, certains éléments des stocks compris dans la valeur-repère de l'enquête mensuelle peuvent ne pas être compris dans les stocks du recensement. Les commandes en carnet sont publiées pour les industries où la comptabilité normale prévoit de consigner la valeur des commandes en souffrance des établissements d'une manière suivie.

La population se divise en trois groupes d'établissements (grands, moyens et petits) suivant la valeur totale des livraisons déclarées pour l'année de recensement. On demande des déclarations mensuelles à tous les grands établissements et on tire un échantillon séparé pour chacun des deux autres groupes. Les valeurs de l'échantillon sont pondérées en relation inverse de la probabilité qu'elles soient choisies. Cet échantillon est révisé annuellement suivant les résultats du recensement. Dans le but d'aider les services de comptabilité des sociétés à envoyer leurs déclarations à temps, Statistique Canada accepte une déclaration globale pour les sociétés ayant plus d'un établissement et une estimation des chiffres courants pour les établissements dont les stocks et les commandes en carnet ne sont pas recensés à la fin de chaque exercice comptable. On compte environ 10,000 établissements qui produisent des déclarations.

Il est important d'isoler les chiffres des éléments des stocks selon le stade de fabrication dans chaque industrie, lorsque c'est possible, afin de faire des études économiques et des extrapolations des chiffres de production. À cet effet, on demande aux enquêtés de déclarer séparément la valeur comptable de leur matières, de leurs produits en cours, de leurs produits finis et de leurs acomptes à valoir. Les niveaux des stocks sont calculés pour l'ensemble du Canada et non au niveau provincial.

On publie la valeur des stocks détenus et des stocks possédés. La différence entre les deux donne la valeur des acomptes versés par les fabricants sur des produits dont la fabrication n'est qu'en partie achevée comme les avions, les bateaux ou des constructions qui utilisent des semi-produits en acier. À mesure que la fabrication de ces produits avance, la valeur globale des stocks augmente jusqu'au moment de la livraison. En déduisant le solde des acomptes comptabilisés par les fabricants de l'ensemble des stocks, on obtient la somme investie dans les stocks par les fabricants. De même, en tenant compte des acomptes à valoir dans les livraisons mensuelles, on peut réduire la distorsion qui surviendrait dans les séries en

responding companies finally treat such items of relatively high value as completed sales.

Most establishments that maintain order books strike a value of unfilled orders at the end of each accounting period. The survey seeks this value which is defined as orders received but not shipped or treated as a sale whether or not work has been done on them or they can be filled from existing stocks. No estimate of this value is made for those industries where orders are customarily filled as received from stocks on hand and orders books are, therefore, not generally maintained.

New orders, a series of considerable economic interest, is a residual value derived from shipments and unfilled orders. All shipments within any month result from an order received either during that month or at some earlier time. Because unfilled orders are measured, the new orders are the total shipments within any month plus the change in the total of unfilled orders from the end of the previous month to the end of the month under review.

Because a constant sample is used between census revision, values must be imputed for each establishment if no response has been received by compilation time. This is largely done by mechanical methods which take into account the activity of similar establishments from which reports have been received. Calculation of revised estimates for the immediately prior month in conjunction with preliminary estimates for the immediately prior month in conjunction with preliminary estimates from the current month permits use of values reported too late for the first compilation. When respondents report values for periods earlier than that of the revised current estimates, the responses are used to correct the trends when the series are updated to new census benchmarks.

Definitions, classifications and groupings are taken from the census of manufactures.

The January 1973 issue of this publication contains a more detailed description of the concepts and survey methods from these series.

### Historical Series

Major series published in this issue are stored in CANSIM, the computerized time series data bank of Statistics Canada. All or any part of these series may be purchased on magnetic tape or as computer print-outs. For further information direct inquiries to:

General Time Series Staff,  
Statistics Canada,  
Ottawa, Ontario, K1A 0Z8

cause au moment où les sociétés observées considèrent en fin de compte des produits d'une valeur relativement grande comme des ventes achevées.

La plupart des établissements qui tiennent des carnets de commandes établissent la valeur des commandes en carnet à la fin de chaque exercice comptable. Lors de l'enquête, nous demandons cette valeur, qui est considérée comme commandes reçues mais non encore expédiées, que des travaux aient été effectués ou non à leur égard, lorsque la commande peut être honorée à partir des stocks existants. Cette valeur n'est pas estimée dans le cas des entreprises qui exécutent habituellement les commandes dès réceptions, à partir de leurs stocks et qui par conséquent ne tiennent pas de carnet de commande.

Les séries sur les nouvelles commandes, qui présentent beaucoup d'intérêt du point de vue économique, donnent la valeur résiduelle établie à partir des livraisons et des commandes en carnet. Toutes les livraisons effectuées au cours d'un mois donné résultent d'une commande reçue soit pendant ce mois, soit avant. Étant donné qu'on évalue les commandes en carnet, les nouvelles commandes représentent le total des livraisons au cours d'un mois donné plus la différence entre le total des commandes en carnet à la fin du mois précédent et le total des commandes en carnet à la fin du mois observé.

Étant donné qu'un échantillon constant est utilisé entre les révisions censitaires, il faut imputer des données pour chaque établissement lorsqu'on n'a pas les déclarations au moment de l'exploitation des données. L'imputation des données se fait surtout par des moyens mécaniques qui tiennent compte de l'activité d'établissements semblables qui ont fait parvenir des déclarations. Le calcul des estimations révisées pour le mois précédent et des estimations préliminaires pour le mois observé permet d'utiliser les données déclarées trop tard pour la première compilation. Lorsque les répondants déclarent les chiffres correspondants aux périodes antérieures à celle des estimations révisées actuelles, les réponses servent à corriger les tendances lorsque les séries sont mises à jour d'après les nouvelles données repère du recensement.

Les définitions, les classifications et les groupes sont ceux du recensement des manufactures.

Le numéro de janvier 1973 de cette publication contient une description plus détaillée des concepts et des méthodes d'enquête de cette série.

### Series chronologiques

Les séries importantes publiées dans cette livraison sont stockées dans le CANSIM, banque électronique de données sur les séries chronologiques de Statistique Canada. On peut acheter toutes ces séries ou une partie d'entre elles sur bandes magnétiques ou sous forme d'états mécanographiques. Pour tout renseignement complémentaire, s'adresser au:

Service des séries chronologiques générales  
Statistique Canada  
Ottawa (Ontario) K1A 0Z8

### Seasonal Adjustment

The seasonal adjustment method applied to the series is a computerized ratio-to-moving average method in use at Statistics Canada. It is the standard computer program to apply the X-11 version of the U.S. Bureau of the Census Method II.

Some series containing no significant seasonality or very high irregularity have not been seasonally adjusted. In these cases, unadjusted values are repeated in the tables of seasonally adjusted data. See footnotes for series affected.

### Months for Cyclical Dominance

The MCD or months for cyclical dominance values at the head of each column of seasonally adjusted values indicates the smallest span of months for which the average change in the cyclical factor is greater than that for the irregular factor. For the smoothest series the MCD is one, for the most erratic series it is six. Application of a moving average of the period of the MCD will tend to smooth irregular movements that may obscure the underlying trend-cycle.

### Désaisonnalisation

On désaisonnalise des séries en calculant par ordinateur le rapport à la moyenne mobile, suivant les méthodes utilisées à Statistique Canada. Il s'agit en l'occurrence du programme normalisé qui sert à appliquer les versions X-11 de la méthode II du U.S. Bureau of the Census.

Pour quelques séries particulières, il n'y a pas de saisonnalité d'importance, ou il y a trop d'irrégularité. Ces séries n'ont pas été désaisonnalisées. Pour ces cas, les valeurs, sans désaisonnalisation ont été répétées dans les tableaux des séries désaisonnalisées. Voir renvois pour les séries affectées.

### Mois de dominance cyclique

Les valeurs de M.D.C. (mois de dominance cyclique) en tête de chaque colonne de valeurs désaisonnalisées indiquent le plus petit nombre de mois pour lequel la variation moyenne du facteur cyclique est plus grande que celle du facteur d'irrégularité. Le M.D.C. est de un pour les séries les plus régulières et de six pour les plus fluctuantes. L'application d'une moyenne mobile de la période des M.D.C. aidera à lisser les mouvements irréguliers qui pourraient masquer la tendance cyclique implicite.



## FOOTNOTES

Table 1

- (1) Prince Edward Island, Yukon and Northwest Territories are not published separately. They are included in the total for Canada.

Table 3

- (1) The value of Unfilled Orders and therefore, of New Orders for industries in Major Groups — 1, 2, 6, 8, 9, 10, 11, 17, 18 and 19 is small and sample coverage is not adequate to provide separate estimates for them.
- (2) The series for raw materials in the petroleum industries, goods in process in rubber and plastic products industries and furniture and fixture industries and inventory held but not owned in the transportation and electrical products industries contain no significant seasonality. In the table of seasonally adjusted series, the unadjusted values are repeated. Any small differences between the unadjusted and adjusted values are due to slightly differing rounding techniques. Other data in the table have been seasonally adjusted.
- (3) The value of inventory held but not owned in this group is very small, and sample coverage is not adequate to provide separate data. Estimates for this type of inventory are included with Total Inventory Held; for all practical purposes this can be considered the equivalent of Inventory Owned.

Table 4

- (1) The value of inventory held but not owned in this group is very small, and sample coverage is not adequate to provide separate data. Estimates for this type of inventory are included with total inventory held; for all practical purposes this can be considered the equivalent of inventory owned.

**Note:** Figures may not add due to rounding.

## RENOIS

Tableau 1

- (1) L'Île-du-Prince Édouard, le Yukon et les Territoires du Nord-Ouest ne sont pas publiés séparément; ils sont inclus dans le total pour le Canada.

Tableau 3

- (1) Pour ce qui est des industries comprises dans les groupes 1, 2, 6, 8, 9, 10, 11, 17, 18 et 19, la valeur des commandes en carnet et, par conséquent, celle des nouvelles commandes est faible. La portée restreinte de l'échantillon ne permet pas de faire des estimations distinctes dans ces deux cas.
- (2) La série des matières brutes dans l'industrie pétrolière, des biens en cours de transformation dans l'industrie du caoutchouc et des produits en matière plastique et l'industrie du meuble et des articles d'ameublement et des stocks détenus mais non possédés dans l'industrie des transports et des produits électriques ne présente aucune tendance saisonnière importante. Le tableau de la série désaisonnalisée répète donc les valeurs non corrigées. Les différences minimes entre les séries sont attribuables aux deux techniques d'arrondissement. On a procédé à la désaisonnalisation des autres chiffres du tableau.
- (3) La valeur des stocks détenus mais non possédés de ce groupe est très faible et la portée restreinte de l'échantillon ne permet pas de fournir des données distinctes. Les estimations visant ce genre de stocks sont comprises dans l'ensemble des stocks détenus; en pratique, on peut considérer ce poste comme l'équivalent des stocks possédés.

Tableau 4

- (1) La valeur des stocks détenus mais non possédés de ce groupe est très faible et la portée restreinte de l'échantillon ne permet pas de fournir des données distinctes. Les estimations visant ce genre de stocks sont comprises dans l'ensemble des stocks détenus; en pratique, on peut considérer ce poste comme l'équivalent des stocks possédés.

**Nota:** Les chiffres ne totaliseront peut-être pas en raison de l'arrondissement.



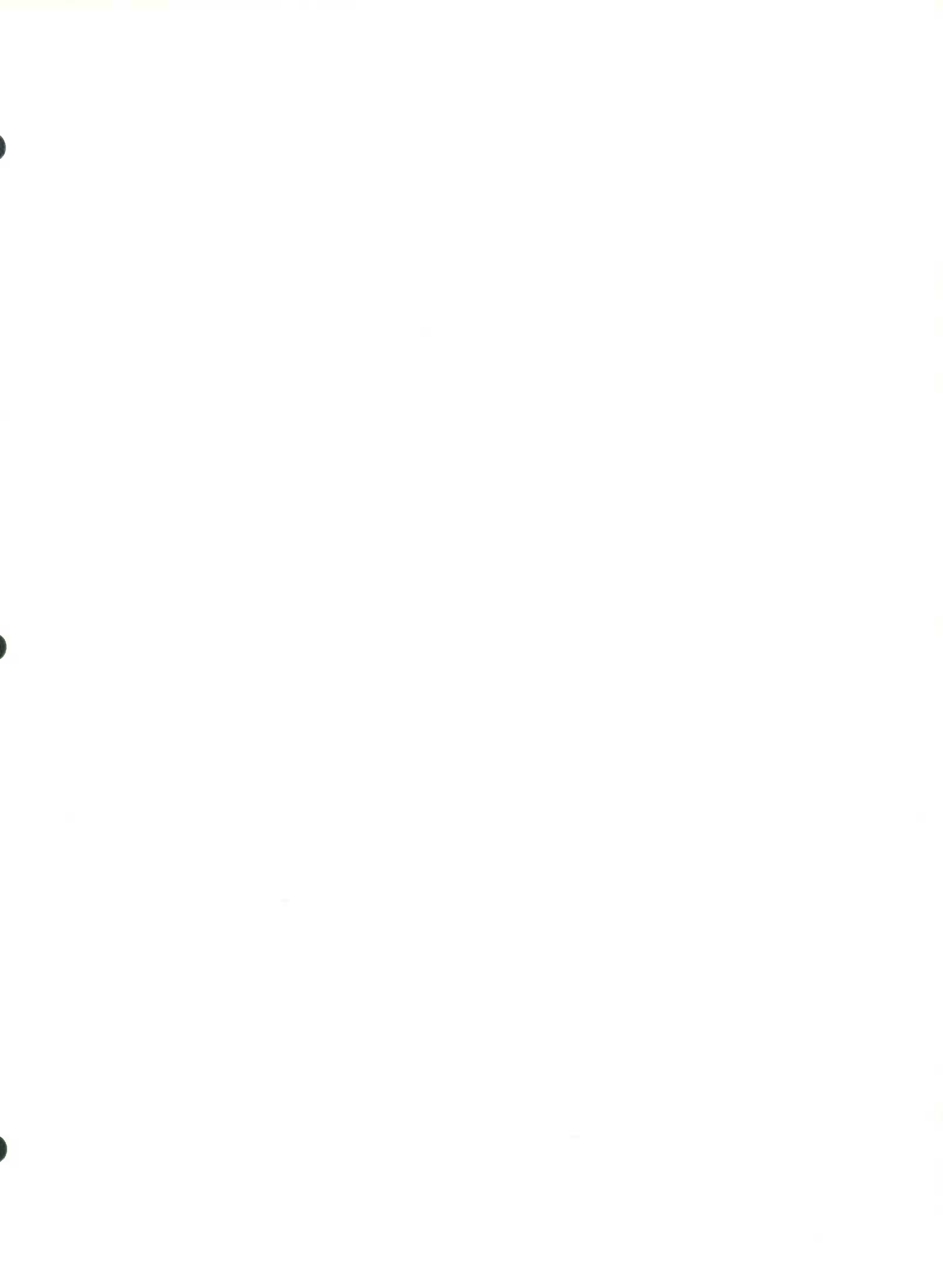

STATISTICS CANADA LIBRARY  
BIBLIOTHÈQUE STATISTIQUE CANADA



1010644186