

Industrial corporations

Financial Statistics

Third quarter 1978

Sociétés industrielles

Statistique financière

Troisième trimestre 1978

STATISTICS STATISTIQUE
CANADA CANADA

JUN 11 2004

LIBRARY
BIBLIOTHÈQUE

STATISTICS CANADA — STATISTIQUE CANADA
Business Finance Division — Division des finances des entreprises
Industrial Corporations Section — Section des sociétés industrielles

INDUSTRIAL CORPORATIONS — FINANCIAL STATISTICS

THIRD QUARTER

SOCIÉTÉS INDUSTRIELLES — STATISTIQUE FINANCIÈRE

TROISIÈME TRIMESTRE

1978

Published by Authority of
The Minister of Industry, Trade and Commerce

Publication autorisée par
le ministre de l'Industrie et du Commerce

February - 1979 - Février
5-4403-511

Price—Prix: \$1.75
\$7.00 a year—par année

Vol. 25—No. 3

Statistics Canada should be credited when republishing all or any part of this document
Reproduction autorisée sous réserve d'indication de la source: Statistique Canada

Ottawa

Symbols

The following standard symbols are used in Statistics Canada publications.

- .. figures not available.
- ... figures not appropriate or not applicable.
- nil or zero.
- amount too small to be expressed.
- P preliminary figures.
- r revised figures.
- x confidential to meet secrecy requirements of the Statistics Act.

ACKNOWLEDGEMENT

We gratefully acknowledge the continuing co-operation of the companies whose reports have contributed to the information contained in this publication.

NOTE

Commencing with this edition of the publication, the quarterly statistics from 1975 to 1978 inclusive have been revised. An explanation of the revisions is contained in pages xiii to xvi in this edition of the publication.

There are three significant changes to be found in the statistics included in this edition of the report.

All of the quarterly statistics for the years 1975 to 1978 have been revised. Details of the revisions are explained on page xiii.

Quarterly statistics for the Construction and Real Estate industries are available for the first time in this edition of the report. The statistics for these industries are not included in the "Total all industries" statements (pp. 2 to 8).

Quarterly capital expenditure data has been added to Statement B of each industry.

Signes conventionnels

Les signes conventionnels suivants sont employés uniformément dans les publications de Statistique Canada.

- .. nombres indisponibles.
- ... n'ayant pas lieu de figurer.
- néant ou zéro.
- nombres infimes.
- P nombres provisoires.
- r nombres rectifiés.
- x confidentiel en vertu des dispositions de la Loi sur la statistique relatives au secret.

REMERCIEMENTS

Nous tenons à remercier les sociétés dont l'assiduité à produire des déclarations nous a permis de présenter ce bulletin.

NOTA

À compter de la présente édition de la publication, les chiffres trimestriels pour la période allant de 1975 à 1978 inclusivement ont été révisés. Le présent numéro de ce bulletin explique ces révisions (voir les pages xiii à xvi).

Les statistiques présentées dans ce numéro comprennent trois changements importants:

Toutes les statistiques trimestrielles portant sur les années 1975 à 1978 ont été révisées. On en trouvera une explication détaillée à la page xiii.

C'est la première fois que ce bulletin présente les statistiques trimestrielles de la construction ainsi que les sociétés de location et d'aménagement immobilier. Ces statistiques ne sont pas comprises dans les états de l'ensemble de toutes les industries (pp. 2 à 8).

Les données sur les dépenses trimestrielles de capital ont été ajoutées à l'état B de chaque industrie.

Table of Contents

	Page
Objectives of the Survey	vii
Historical Note	vii
The Universe of Industrial Corporations	viii
Exclusions	ix
The Sample of Reporting Units	ix
Methodology of the Quarterly Survey	x
Stratification of the Quarterly Universe	x
Sample Allocation and Selection	xi
Estimation	xi
Reliability of the Data	xii
Changes in the Statistical Series	xiii
Revisions to the Published Statistics	xiii
Industrial Classification	xv
Standard Industrial Classification	xvii
Calendar Versus Fiscal Quarters	xix
Base Profit	xix
Pro-forma Calculation of Base Profit	xxiii
Seasonal Adjustment	xxiii
Relationship of Survey to Other Statistics	
Canada Series	xxiv
National Income and Expenditure Accounts	xxiv
Financial Flow Accounts	xxiv
Annual Financial Statistics Series	xxv

Table

Total All Industries, Excluding Construction, Real Estate Rentals, and Real Estate Developers	
1. Balance Sheet – Assets, Statement A	2
2. Balance Sheet – Liabilities and Shareholders' Equity, Statement A - 1	4
3. Statement of Income, Statement B	6
4. Statement of Retained Earnings and Schedule of Investments, Statement C	8
<u>Total Mining</u>	
5. Balance Sheet – Assets, Statement A	10
6. Balance Sheet – Liabilities and Shareholders' Equity, Statement A - 1	12
7. Statement of Income, Statement B	14
8. Statement of Retained Earnings and Schedule of Investments, Statement C	16
<u>Metal Mines</u>	
9. Balance Sheet, Statement A	18
10. Statement of Income, Statement B	20

Table des matières

	Page
Buts du relevé	vii
Note historique	vii
Univers des sociétés industrielles	viii
Éléments exclus	ix
Échantillon des unités déclarantes	ix
Méthodologie des relevés trimestriels	x
Stratification de l'univers	x
Répartition et constitution de l'échantillon	xi
Estimation	xi
Fiabilité des données	xii
Changements apportés aux séries statistiques	xiii
Révisions des statistiques publiées	xiii
Classification industrielle	xv
Classification type des industries	xvii
Trimestres civils et trimestres financiers	xix
Bénéfices de base	xix
Calcul pro forma des bénéfices de base	xxiii
Désaisonnalisation des données	xxiii
Rapport entre ce relevé et d'autres séries statistiques de Statistique Canada	xxiv
Comptes nationaux-revenus et dépenses	xxiv
Comptes des flux financiers	xxiv
Série annuelle de statistique financière	xxv

Tableau

Ensemble de toutes les industries, sauf la construction, les sociétés de location et d'aménagement immobilier	
1. Bilan – actif, état A	2
2. Bilan – passif et avoir des actionnaires, état A - 1	4
3. État des revenus et dépenses, état B	6
4. État des bénéfices non répartis et relevé supplémentaire sur les placements, état C	8
<u>Ensemble de l'extraction minière</u>	
5. Bilan – actif, état A	10
6. Bilan – passif et avoir des actionnaires, état A - 1	12
7. État des revenus et dépenses, état B	14
8. État des bénéfices non répartis et relevé supplémentaire sur les placements, état C	16
<u>Mines métalliques</u>	
9. Bilan, état A	18
10. État des revenus et dépenses, état B	20

TABLE OF CONTENTS – Continued

Table	Page
Mineral Fuels	
11. Balance Sheet, Statement A	22
12. Statement of Income, Statement B	24
Other Mining	
13. Balance Sheet, Statement A	26
14. Statement of Income, Statement B	28
Total Manufacturing Industries	
15. Balance Sheet – Assets, Statement A	30
16. Balance Sheet – Liabilities and Shareholders' Equity, Statement A-1	32
17. Statement of Income, Statement B	34
18. Statement of Retained Earnings and Schedule of Investments, Statement C	36
Food, Soft Drinks, Beverages and Distilleries Industries	
19. Balance Sheet, Statement A	38
20. Statement of Income, Statement B	40
Rubber Industries	
21. Balance Sheet, Statement A	42
22. Statement of Income, Statement B	44
Textiles, Knitting Mills and Clothing Industries	
23. Balance Sheet, Statement A	46
24. Statement of Income, Statement B	48
Wood and Furniture Industries	
25. Balance Sheet, Statement A	50
26. Statement of Income, Statement B	52
Paper, Allied Industries and Forestry	
27. Balance Sheet, Statement A	54
28. Statement of Income, Statement B	56
Printing, Publishing and Allied Industries	
29. Balance Sheet, Statement A	58
30. Statement of Income, Statement B	60
Primary Metal Industries	
31. Balance Sheet, Statement A	62
32. Statement of Income, Statement B	64
Metal Fabricating Industries	
33. Balance Sheet, Statement A	66
34. Statement of Income, Statement B	68

TABLE DES MATIÈRES – suite

Tableau	Page
Combustibles minéraux	
11. Bilan, état A	22
12. État des revenus et dépenses, état B	24
Autres mines	
13. Bilan, état A	26
14. État des revenus et dépenses, état B	28
Ensemble des industries manufacturières	
15. Bilan – actif, état A	30
16. Bilan – passif et avoir des actionnaires, état A-1	32
17. État des revenus et dépenses, état B	34
18. État des bénéfices non répartis et relevé supplémentaire sur les placements, état C	36
Industries des aliments, boissons et distilleries	
19. Bilan, état A	38
20. État des revenus et dépenses, état B	40
Industrie du caoutchouc	
21. Bilan, état A	42
22. État des revenus et dépenses, état B	44
Industries du textile, de la bonneterie et du vêtement	
23. Bilan, état A	46
24. État des revenus et dépenses, état B	48
Industries du bois et du meuble	
25. Bilan, état A	50
26. État des revenus et dépenses, état B	52
Industries du papier et des produits connexes et exploitation forestière	
27. Bilan, état A	54
28. État des revenus et dépenses, état B	56
Imprimerie, édition et industries connexes	
29. Bilan, état A	58
30. État des revenus et dépenses, état B	60
Industrie métallique primaire	
31. Bilan, état A	62
32. État des revenus et dépenses, état B	64
Industrie des produits métalliques	
33. Bilan, état A	66
34. État des revenus et dépenses, état B	68

TABLE OF CONTENTS – Continued

Table	Page
Machinery Industries	
35. Balance Sheet, Statement A	70
36. Statement of Income, Statement B	72
Transportation Equipment Industries	
37. Balance Sheet, Statement A	74
38. Statement of Income, Statement B	76
Electrical Products Industries	
39. Balance Sheet, Statement A	78
40. Statement of Income, Statement B	80
Non-metallic Mineral Products Industries	
41. Balance Sheet, Statement A	82
42. Statement of Income, Statement B	84
Petroleum and Coal Industries	
43. Balance Sheet, Statement A	86
44. Statement of Income, Statement B	88
Chemical and Chemical Products Industries	
45. Balance Sheet, Statement A	90
46. Statement of Income, Statement B	92
Tobacco, Leather, and All Other Manufacturing Industries	
47. Balance Sheet, Statement A	94
48. Statement of Income, Statement B	96
Pipelines and Transportation Industries	
49. Balance Sheet, Statement A	98
50. Statement of Income, Statement B	100
Storage	
51. Balance Sheet, Statement A	102
52. Statement of Income, Statement B	104
Communication	
53. Balance Sheet, Statement A	106
54. Statement of Income, Statement B	108
Electric Power, Gas and Water Utilities	
55. Balance Sheet, Statement A	110
56. Statement of Income, Statement B	112
Wholesale Trade (Petroleum Products, Food, Motor Vehicle and Parts, Industrial Machinery, Lumber and Building Products, and Other)	
57. Balance Sheet, Statement A	114
58. Statement of Income, Statement B	116

TABLE DES MATIÈRES – suite

Tableau	Page
Industrie de la machinerie	
35. Bilan, état A	70
36. État des revenus et dépenses, état B	72
Industrie du matériel de transport	
37. Bilan, état A	74
38. État des revenus et dépenses, état B	76
Industrie des produits électriques	
39. Bilan, état A	78
40. État des revenus et dépenses, état B	80
Industrie des produits minéraux non métalliques	
41. Bilan, état A	82
42. État des revenus et dépenses, état B	84
Industrie des produits du pétrole et du charbon	
43. Bilan, état A	86
44. État des revenus et dépenses, état B	88
Industrie chimique	
45. Bilan, état A	90
46. État des revenus et dépenses, état B	92
Industries du tabac et du cuir et toutes les autres industries manufacturières	
47. Bilan, état A	94
48. État des revenus et dépenses, état B	96
Pipelines et Transports	
49. Bilan, état A	98
50. État des revenus et dépenses, état B	100
Entreposage	
51. Bilan, état A	102
52. État des revenus et dépenses, état B	104
Communications	
53. Bilan, état A	106
54. État des revenus et dépenses, état B	108
Energie électrique, gaz et eau	
55. Bilan, état A	110
56. État des revenus et dépenses, état B	112
Commerce de gros (Dérivés du pétrole, aliments, véhicules automobiles et accessoires, machines industrielles, bois d'oeuvre et matériaux de construction, autre)	
57. Bilan, état A	114
58. État des revenus et dépenses, état B	116

TABLE OF CONTENTS – Concluded

TABLE DES MATIÈRES – fin

Table	Page	Tableau	Page
Retail Trade (Food, Department Stores, Motor Vehicle Dealers, and Other)		Commerce de détail (Alimentation, grands magasins, distributeurs de véhicules automobiles, autre)	
59. Balance Sheet, Statement A	118	59. Bilan, état A	118
60. Statement of Income, Statement B	120	60. État des revenus et dépenses, état B	120
Community, Business and Personal Service Industries (Hotels, Service to Business Management and Other Services)		Services socio-culturels, commerciaux et personnels (hôtellerie, services à la direction des entreprises, autres services)	
61. Balance Sheet, Statement A	122	61. Bilan, état A	122
62. Statement of Income, Statement B	124	62. État des revenus et dépenses, état B	124
Construction Industry		Industrie de la construction	
63. Balance Sheet, Statement A	126	63. Bilan, état A	126
64. Statement of Income, Statement B	128	64. État des revenus et dépenses, état B	128
Real Estate Rentals		Sociétés de location	
65. Balance Sheet, Statement A	130	65. Bilan, état A	130
66. Statement of Income, Statement B	132	66. État des revenus et dépenses, état B	132
Real Estate Developers		Sociétés d'aménagement immobilier	
67. Balance Sheet, Statement A	134	67. Bilan, état A	134
68. Statement of Income, Statement B	136	68. État des revenus et dépenses, état B	136
Selected List of Publications Relating to Financial Statistics	139	Liste partielle de publications concernant la statistique financière	139

OBJECTIVES OF THE SURVEY

This report focuses on the financial position and financial operations of industrial corporations operating in Canada. It enables the reader to make comparisons and analyze trends by broad industry groupings of the financial transactions reflected on the balance sheet, and statements of income, retained earnings, investments and capital expenditures. To provide a better basis for analysis of trend and cyclical movements, certain items are also shown seasonally adjusted.¹

Statistics included in this publication are derived from a quarterly survey of financial statements. The aggregated survey data are also used to provide quarterly estimates of corporate profits before taxes and capital consumption for the non-financial private corporate sector which are included in the National Income and Expenditure Accounts.² Furthermore, the balance sheet data are used to calculate financial flows for Sector III (non-financial private corporations) included in the Financial Flow Accounts publication.³

HISTORICAL NOTE

The quarterly survey of corporation profits was initiated in 1951 by Statistics Canada (formerly the Dominion Bureau of Statistics) in response to the need for up-to-date estimates of profits for use in the quarterly estimates of Gross National Products in the Canadian System of National Accounts (CSNA). (In collecting data for 1951, comparative statistics for the previous year were also surveyed and included in the first edition of the publication.)

Quarterly financial statistics were first published in March 1955; the initial report contained income statement data representing 15 broad industrial groups for the consecutive quarters from First Quarter 1950 to Third Quarter 1954. The predecessor to the present report was entitled *Quarterly Corporation Profits* (Catalogue 6603-501).

The number of published industrial groupings was increased over the years to the 25 which have been published since 1963. Beginning with this edition, statistics retroactive to First Quarter 1977 are published for three additional industries, (construction, real estate rentals and real estate developers,) bringing the total number of published industries to 28.

¹ See detailed description of seasonally adjusted data, page xxiii.

² *National Income and Expenditure Accounts*, Statistics Canada, Catalogue 13-001, Quarterly. See detailed description, page xxiv.

³ *Financial Flow Accounts*, Statistics Canada, Catalogue 13-002, Quarterly. See detailed description, page xxiv.

BUTS DU RELEVÉ

Cette publication s'intéresse aux opérations et à la situation financières des sociétés industrielles en activité au Canada. Elle permet à l'utilisateur de faire des comparaisons et d'analyser les tendances, selon les grandes branches d'activité économique, des opérations financières que présentent le bilan ainsi que les états des revenus et dépenses, des bénéfices non répartis, des placements et des dépenses en immobilisations. Pour de meilleurs points de comparaison, certains postes sont également désaisonnalisés¹.

Les statistiques publiées ici proviennent d'un relevé trimestriel des états financiers. Les données servent également à estimer par trimestre, les bénéfices avant impôt et les provisions pour consommation de capital des sociétés non financières du secteur privé prises en compte dans les Comptes nationaux des revenus et des dépenses². Les données du bilan interviennent dans le calcul des flux financiers du troisième secteur (sociétés privées non financières) dont fait état la publication intitulée *Comptes des flux financiers*³.

NOTE HISTORIQUE

Le relevé trimestriel des bénéfices des sociétés a été entrepris en 1951 par Statistique Canada (appelé auparavant Bureau fédéral de la statistique) en réponse aux besoins en estimations récentes des bénéfices pour les chiffres trimestriels du produit national brut dans le Système canadien de la comptabilité nationale (SCCN). (En recueillant les données pour 1951, on a également recueilli des statistiques de l'année précédente à des fins de comparaison et on les a incluses dans le premier numéro du bulletin.)

Les statistiques financières trimestrielles ont été publiées pour la première fois en mars 1955; le premier bulletin présentait des données sur les états des revenus et des dépenses de 15 groupes d'industries pour chaque trimestre situé entre le premier trimestre de 1950 et le troisième trimestre de 1954. La publication qui a fait place à celle-ci s'appelait *Quarterly Corporation Profits* (n° 6603-501 au catalogue).

Le nombre de groupes d'industries pour lesquels on publiait des données a progressé pour atteindre le chiffre de 25 depuis 1963. À partir de ce numéro-ci, des données remontant au premier trimestre de 1977 seront publiées pour trois groupes supplémentaires (construction, sociétés de location et d'aménagement immobilier), ce qui en portera le nombre à 28.

¹ Voir une description détaillée des données désaisonnalisées à la page xxiii.

² *Comptes nationaux des revenus et des dépenses*, Statistique Canada, n° 13-001 au catalogue, trimestriel. Voir une description détaillée à la page xxiv.

³ *Comptes des flux financiers*, Statistique Canada, n° 13-002 au catalogue, trimestriel. Voir une description détaillée à la page xxiv.

In 1962, the survey was expanded to include balance sheet data and a more detailed income statement. At the same time, the universe base year was updated to 1962, and a new sample of approximately 4,000 corporations was selected which was representative of the updated universe. After improving survey coverage and response, resolving inherent conceptual difficulties in the financial reporting of balance sheets for the universe of industrial corporations, and establishing a lengthy series of consistent quarterly data, a new summary publication entitled *Industrial Corporations, Financial Statistics* (Catalogue 61-003, Quarterly) was issued in June 1970. This report revised the previously published income statements for the years 1962 to 1969 inclusive, and included, for the first time, balance sheet data for the same period.

The original quarterly survey of corporations profits, entitled "Quarterly Corporation Profits" included financial institutions as well as industrial corporations. However, during the early stages of implementation of the balance sheet survey, marked contrasts of financial structures and accounting principles between the industrial corporations and financial institutions became obvious. Thus, the financial institutions and industrial corporations were divided into separate surveys. Statistics derived from the survey of financial institutions are published in *Financial Institutions, Financial Statistics*, Catalogue 61-006, Quarterly.

In 1972, a minor revision of the quarterly questionnaire was made to meet the increasing requirements of the data users. In the fourth quarter 1974, changes were made in the presentation of the data for the years 1972 and 1973. A detailed description of these changes, and a linkage table from the old to the present format are contained in the fourth quarter 1974 publication.

The quarterly series remained with the 1962 benchmark until the first quarter 1978, after which they were revised to reflect the more current conditions of the 1974 universe.⁴ This updating of the universe necessitated the selection of a new sample of corporations and the restatement of the published statistics; a detailed explanation of these revisions is contained in this edition of this publication (page xiii).

Due to the fact that a large number of revisions were made it was not possible to publish a second quarter report. The revised statistics (1975 - 1978) are published for the first time in this edition of this report.

THE UNIVERSE OF INDUSTRIAL CORPORATIONS

This report covers the total industrial corporation sector of the Canadian economy including corporations engaged in the mining, manufacturing, transportation, storage, communication, utilities, trade, ser-

⁴ Refer to description of methodology, page x.

En 1962, on a élargi le relevé pour y inclure des données sur les bilans ainsi que des états des revenus et dépenses plus détaillés. En même temps, l'univers a été rapporté à l'année de base 1962 et a produit un nouvel échantillon représentatif de quelque 4,000 sociétés. Ayant amélioré le champ d'observation du relevé et son taux de réponse, résolu les difficultés conceptuelles que posait la déclaration des bilans pour l'univers des sociétés industrielles et établi une longue série de données trimestrielles cohérentes, on a publié en juin 1970 un nouveau bulletin sommaire intitulé *Sociétés industrielles, Statistique financière* (n° 61-003 au catalogue, trimestriel). Le premier numéro présentait une révision des données publiées antérieurement sur les états des revenus et des dépenses pour les années 1962 à 1969 inclusivement et contenait, pour la première fois, des données sur les bilans pour la même période.

Le bulletin trimestriel initial sur les bénéficiaires des sociétés, *Quarterly Corporation Profits*, tenait compte des institutions financières tout comme des sociétés industrielles. Toutefois, le relevé des bilans a fait ressortir, d'entrée de jeu, que la structure financière et les principes comptables présentaient des différences marquées entre les sociétés industrielles et les institutions financières. On a donc fait deux relevés, l'un pour les institutions financières, l'autre pour les sociétés industrielles. Les résultats concernant les institutions financières sont publiés dans *Institutions financières, Statistique financière* (n° 61-006 au catalogue, trimestriel).

En 1972, une révision mineure a été apportée au questionnaire trimestriel pour répondre aux besoins croissants des utilisateurs de données. Au quatrième trimestre de 1974, la présentation des données des années 1972 et 1973 a été modifiée. Le numéro du quatrième trimestre de 1974 explique en détail ces changements et présente un tableau raccordant l'ancienne présentation et la nouvelle.

Les séries de données sont demeurées identiques jusqu'au premier trimestre de 1978; on les a modifiées par la suite pour les rendre plus conformes à la situation de l'univers de 1974⁴. Ce rajeunissement de l'univers a exigé le prélèvement d'un nouvel échantillon des sociétés et le remaniement des statistiques publiées; le présent numéro contient une explication détaillée de ces révisions (page xiii).

En raison des nombreuses révisions apportées, il a été impossible de publier ce bulletin au deuxième trimestre. Nous offrons ici pour la première fois les chiffres révisés pour la période 1975 - 1978.

UNIVERS DES SOCIÉTÉS INDUSTRIELLES

Ce bulletin vise l'ensemble du secteur des sociétés industrielles de l'économie canadienne, y compris les sociétés s'occupant d'extraction minière, de fabrication, de transports, de communications, de services publics, de commerce, de

⁴ Voir la description de la méthodologie, page x.

services, construction and real estate industries. Joint ventures, partnerships of participating corporations, and branches of foreign corporations which operate in Canada are included in the universe of these industries. Foreign subsidiaries and foreign operations of corporations which are resident in Canada are excluded from the scope of this survey.

The universe of industrial corporations covered in this report consists of approximately 225,000 companies.⁵

Exclusions

Agriculture, fishing and trapping corporations;

subsidiaries or branches of Canadian corporations operating outside Canada;

non-taxable co-operatives;

non-profit corporations;

all financial institutions and investment holding corporations; and

all government-owned business enterprises, including crown corporations and their subsidiaries. Provincial and local government enterprises are also excluded.

THE SAMPLE OF REPORTING UNITS

The data published in this report are derived from a quarterly sample survey of corporation financial statements submitted directly to Statistics Canada on a structured questionnaire. Within the defined universe of industrial corporations, the quarterly sample survey includes all industrial corporations operating in Canada having total assets over \$10 million, together with a random sample of smaller corporations.⁶ Corporations having total assets over \$10 million account for approximately seventy percent of total assets and profits of the industrial sector, and in many cases these corporations dominate their particular industrial groupings. Exceptions to this rule may be found in such industries as construction, real estate developers and rentals, trade, services, metal fabricating, and manufacturers of textiles, wood and miscellaneous products, in which the sampled corporations make a more significant contribution to their respective industries, sometimes accounting for close to one-half of total assets and profits.

This survey includes respondents who submit reports on a consolidated basis. This has the effect of minimizing, in the published quarterly statistics, any double counting of transactions which occur

⁵ Two hundred twenty-five thousand companies are based on the 1974 universe of industrial corporations.

⁶ Refer to "Methodology of the Quarterly Survey", page x.

services, de construction et d'affaires immobilières. L'univers comprend également les coentreprises, les sociétés en coparticipation et les succursales de sociétés étrangères en activité au Canada. Les filiales et les activités à l'étranger de sociétés résidant au Canada sont exclues du champ du relevé.

L'univers pris en compte ici se compose d'environ 225,000 sociétés⁵.

Éléments exclus

Les sociétés s'occupant d'agriculture, de chasse et de pêche;

les filiales ou les succursales de sociétés canadiennes en activité à l'étranger;

les coopératives non imposables;

les sociétés à but non lucratif;

toutes les institutions financières, sociétés de contrôle et de portefeuille; et

toutes les entreprises commerciales de l'État, dont les sociétés de la Couronne et leurs sociétés affiliées. Les entreprises des administrations publiques provinciales et municipales sont aussi exclues.

ÉCHANTILLON DES UNITÉS DÉCLARANTES

Les données publiées dans ce bulletin proviennent des états financiers qu'un échantillon de sociétés présentent directement à Statistique Canada sur un questionnaire structuré. À l'intérieur de l'univers des sociétés industrielles, cet échantillon englobe toutes celles en activité au Canada dont l'actif total dépasse \$10 millions ainsi qu'un échantillon aléatoire de petites sociétés⁶. Les sociétés dont l'actif total dépasse \$10 millions comptent pour près de soixante-dix pourcent du total de l'actif et des bénéfices de tout le secteur industriel et sont nombreuses les sociétés qui dominent les groupes d'industries auxquels elles appartiennent. On peut trouver des exceptions à cette règle dans certaines branches d'activité économique comme la construction, les sociétés de location et d'aménagement immobilier, le commerce, les services, le textile, le bois et diverses autres industries manufacturières. Dans ces branches, les sociétés échantillonnées occupent une place importante et rendent parfois compte de près de la moitié du total de l'actif et des bénéfices.

Le relevé trimestriel prend en compte les sociétés qui présentent des déclarations sous forme consolidée, afin d'éliminer le plus possible l'inscription en double des transactions effectuées entre sociétés affiliées. Afin d'alléger le

⁵ Le chiffre de 225,000 est fondé sur l'univers des sociétés industrielles en 1974.

⁶ Voir "Méthodologie des relevés trimestriels", page x.

between the affiliated companies. Submission of consolidated data by families of corporations is also encouraged to ease the burden on the respondents and to enable this publication to be produced on a more timely basis. While a parent company may file a single report which includes all of its Canadian subsidiaries, foreign operations (both branches and subsidiaries) of Canadian-based multi-national corporations are excluded. On the other hand, Canadian operations (both branches and subsidiaries) of foreign-based multi-national corporations are included in this report. Accordingly, the statistics published in this report represent only the Canadian operations of industrial corporations, irrespective of whether ownership of the corporation is Canadian or foreign.

METHODOLOGY OF THE QUARTERLY SURVEY

Stratification of the Quarterly Universe

The universe of industrial corporations was segregated into 47 industry groups⁷ and each of these was stratified according to the following characteristics:

- (a) corporations having total assets⁸ of \$10 million and greater;
- (b) corporations with total assets between \$5 million and \$10 million;
- (c) corporations with total assets between \$1 million and \$5 million;
- (d) corporations having total assets between \$100 thousand and \$1 million;
- (e) corporations with total assets of less than \$100 thousand;
- (f) corporations included in consolidated reporting units;⁹ and
- (g) corporations having one or more of the following characteristics:
 - sales = 0,
 - profits (losses) greater than sales,
 - profits (losses) greater than assets.

The strata from which the sample was selected (hereafter called the "sampling frame") are those representing corporations which, in the 1974 benchmark year,¹⁰ had total assets between \$100 thousand and \$10 million (i.e., strata (b), (c), and (d) listed above). However, no sample was taken for any industry in which the stratum representing total corporate assets between \$100 thousand and \$1 million (i.e.,

fardeau imposé aux enquêtes et de raccourcir les délais de publication, on incite également les familles de sociétés à présenter des données consolidées. Une société mère peut produire une déclaration englobant toutes ses filiales canadiennes. Par contre, les activités exercées à l'étranger (succursales et filiales) par les sociétés multinationales ayant leur siège social au Canada sont exclues. D'autre part, sont prises en compte les activités exercées au Canada (succursales et filiales) des sociétés multinationales ayant leur siège à l'étranger. Par conséquent, les statistiques publiées ici ne représentent que l'activité exercée au Canada par les sociétés industrielles, peu importe qu'elles appartiennent à des Canadiens ou à des étrangers.

MÉTHODOLOGIE DES RELEVÉS TRIMESTRIELS

Stratification de l'univers

L'univers des sociétés industrielles a été réparti entre 47 groupes d'industries⁷ et chaque groupe a été stratifié selon les caractéristiques suivantes:

- a) les sociétés dont l'actif total⁸ est d'au moins \$10 millions;
- b) les sociétés dont l'actif total se situe entre \$5 millions et \$10 millions;
- c) les sociétés dont l'actif total se situe entre \$1 million et \$5 millions;
- d) les sociétés dont l'actif total se situe entre \$100 milles et \$1 million;
- e) les sociétés dont l'actif total est inférieur à \$100 milles;
- f) les sociétés comprises dans une unité déclarante consolidée⁹; et
- g) les sociétés affichant l'une des caractéristiques suivantes:
 - les ventes sont nulles,
 - les bénéfices (pertes) dépassent les ventes,
 - les bénéfices (pertes) dépassent l'actif.

Les strates dont l'échantillon a été tiré (appelé ci-après la "base de sondage") sont celles qui renferment les sociétés dont l'actif total, au cours de l'année de référence 1974¹⁰, se situait entre \$100 milles et \$10 millions (strates b), c), et d) ci-haut). Par ailleurs, aucun échantillon n'a été prélevé dans toute industrie où la strate comprenant les sociétés dont l'actif se situait entre \$100 milles et \$1 million (strate d) ci-haut) représentait moins de 10 % de l'actif total de cette

⁷ Refer to Standard Industrial Classification table of 47 industry groupings, page xvii.

⁸ "Total assets" are defined as the total assets shown on a corporation's balance sheet; i.e., after deducting allowances for accumulated depreciation, bad debts, etc. Liabilities are not offset against total assets.

⁹ Refer to description of "The Sample of Reporting Units", page ix.

¹⁰ The benchmark year is the year for which the universe of industrial corporations is established (i.e., 1974). This universe is derived by taking the total of annual financial statements of individual corporations submitted to the Department of National Revenue and adjusting this total for consolidated groups of corporations which report to the Industrial Corporations Quarterly Survey.

⁷ Se reporter au tableau des 47 groupes d'industries de la Classification type des industries, page xvii.

⁸ Par "actif total", on entend l'actif total figurant au bilan d'une société, après provisions pour amortissement, mauvaises créances, etc. Le passif n'est pas soustrait de l'actif total.

⁹ Voir la description de l'"Échantillon des unités déclarantes", page ix.

¹⁰ L'année de référence (1974) est celle à laquelle se rapporte l'univers des sociétés industrielles. Celui-ci est déterminé par le nombre total des états financiers présentés au ministère du Revenu national par des sociétés individuelles, rajusté pour tenir compte des sociétés qui présentent des déclarations consolidées dans le cadre du relevé trimestriel sur les sociétés industrielles.

stratum (d) above) contributed less than 10% to the total assets for that particular industry. All corporations having assets of less than \$100 thousand (stratum (e)) were excluded from the sampling frame.

Corporations fitting the criteria defined in (g) above were also excluded from the sampling frame as they were either inactive or not deemed to be representative of their respective industries.

Because the corporations defined in strata (a) and (f) above makes a major contribution to the statistics, all corporations fitting these criteria are included in the quarterly survey.

Sample Allocation and Selection

Subject to the exclusions from the sampling frame noted above, the sample of industrial corporations was selected by 47 industry groups and the three asset size ranges within the sampling frame; total assets between \$100 thousand and \$1 million, total assets between \$1 million and \$5 million, and total assets between \$5 million and \$10 million.

The sample size of four thousand (4,000) corporations to be selected from the above sampling frame was pre-specified by the asset size ranges described above. The minimum sample size in each stratum (defined above by industry group and asset size range) was pre-specified at six (6). Within these constraints, this sample was allocated to the eligible strata using the Neyman allocation technique,¹¹ on the basis of total assets.

Within each stratum specified above, actual corporations to be sampled were selected using a simple random selection technique.

Estimation

All single corporations having assets greater than or equal to \$10 million (stratum (a); which consisted of 1,363 corporations as of the 1974 benchmark year) and all parents and subsidiaries which are included in consolidated quarterly reports (stratum (f); which consisted of 4,034 corporations as of the 1974 benchmark year) were selected with certainty. For these corporations, no statistical estimation is required except to provide an estimate for the occasional non-response.

To produce industry estimates for the universe of corporations having total assets of less than \$10 million, the financial statements obtained from the sample are expanded by weighting factors determined for twenty-three (23) major financial characteristics

¹¹ The Neyman allocation technique is a statistical method which allocates the sample in proportion to the variance computed within each stratum of the sampling frame.

industrie. Toutes les sociétés dont l'actif est inférieur à \$100 milles (strate e)) sont exclues de la base de sondage.

Les sociétés qui répondaient aux critères énoncés en g) ci-haut ont également été écartées car, ou bien elles avaient cessé leur activité, ou bien elles n'étaient pas jugées représentatives de leur industrie respective.

Comme l'apport statistique des sociétés visées par les strates a) à f) ci-dessus est important, le relevé trimestriel prend en compte toutes les sociétés qui répondent à ces critères.

Répartition et constitution de l'échantillon

Compte tenu des exclusions signalées plus haut, l'échantillon a été tiré de trois tranches de l'actif total de la base de sondage pour les 47 groupes d'industries, à savoir, l'actif total de \$100 milles à \$1 million, de \$1 million à \$5 millions et de \$5 millions à \$10 millions.

La taille de l'échantillon de quatre mille (4,000) sociétés tiré de la base de sondage a été fixée au préalable selon les tranches de l'actif définies plus haut. La taille minimale de chaque strate (déterminée par la tranche de l'actif et le groupe d'industries) a été établie à six (6). Avec ces contraintes, l'échantillon a été réparti entre les strates admissibles, au moyen de la technique de Neyman¹¹, selon l'actif total.

On a choisi dans chacune des strates un échantillon aléatoire simple des sociétés qui seront enquêtées.

Estimation

Toutes les sociétés uniques dont l'actif est d'au moins \$10 millions (strata a); laquelle comprenait 1,363 sociétés pendant l'année de référence de 1974) et toutes les sociétés mères et filiales comprises dans les consolidations (strata f); laquelle comprenait 4,034 sociétés pendant l'année de référence de 1974) ont été choisies avec certitude. Elles ne requièrent aucune estimation statistique sauf pour combler quelques lacunes dans les réponses.

Afin de produire des estimations industrielles pour l'univers des sociétés dont l'actif total est inférieur à \$10 millions, on gonfle les résultats financiers obtenus de l'échantillon par des coefficients de pondération déterminés pour les vingt-trois (23) grandes caractéristiques financières à partir de la relation

¹¹ La technique de Neyman est une méthode statistique qui répartit l'échantillon en proportion de la variance calculée à l'intérieur de chacune des strates de la base de sondage.

based on the relationship of the sample to the universe as it existed in 1974. The weighting factors may have to be adjusted in certain quarters to reflect changes, based on the most up-to-date information obtained from the quarterly survey, which effect the relationship between the sample and the universe.

Estimates for other corporations which are excluded from the sampling frame (i.e., corporations with assets less than \$100 thousand, corporations with profits greater than sales, etc.) are based on their respective 1974 financial levels updated by means of an index, where appropriate, to reflect current trends within each industry. These indices were derived from the historical correlation of the movements of relevant economic indicators with the movements of the sales and pre-tax profits of those corporations which are excluded from the sampling frame. Projections of the current sales and pre-tax profits for these corporations are made on the basis of current levels of the appropriate indicators.

Reliability of the Data

Errors may occur in almost every phase of a statistical operation. Respondents may misunderstand questions, analysts may overlook inconsistencies in the reported data, errors may occur in the creation of weighting factors and manual computations. Data obtained through the telephone follow-up procedure may be incorrectly transcribed. All such errors are called "non-sampling errors". Some of the non-sampling error balance out over a large number of observations, however, if these errors occur systematically, these will contribute to biases. In the Quarterly Survey of Industrial Corporations, non-sampling errors are reduced through the use of a quality control program which is applied to all aspects of the survey operation. Tabulations of aggregated data are further reviewed by subject matter analysts before release.

Had data been collected from the complete universe of industrial corporations, different results would have been obtained even though the same processing techniques were employed. This discrepancy between the estimates is known as the "sampling error" of the estimates. In this survey, both the sampling error and non-sampling error are reduced through categorizing corporations having similar characteristics and size. Accordingly, each stratum maximizes the similarity of financial structure, size and operations.

No quantifiable statistical reliability measures are available at present. In spite of this constraint, and although the number of companies actually surveyed (7,260 corporations) is less than 3.5% of the industrial corporations universe (approximately 225,000 corporations in 1974) the surveyed portion of the universe represents 74% of assets, 67% of sales and 72% of after-tax net income.

qui existait en 1974 entre l'échantillon et l'univers. Certains trimestres, il pourra être nécessaire de modifier les coefficients, en se fondant sur les renseignements les plus récents obtenus des relevés trimestriels, pour tenir compte des changements qui influent sur les rapports entre l'échantillon et l'univers.

Les estimations des autres sociétés exclues de la base de sondage (sociétés dont l'actif est de moins de \$100 milles, sociétés dont les bénéfices excèdent les ventes, etc.) sont fondées sur leurs niveaux financiers respectifs en 1974, majorés par un indice de croissance qui reflète la tendance actuelle au sein de chaque industrie. Ces indices sont basés sur la corrélation historique qui existe entre les mouvements des indicateurs économiques pertinents et ceux des ventes et des bénéfices avant impôts des sociétés exclues de la base de sondage. Les projections des chiffres courants des ventes et des bénéfices avant impôts pour ces sociétés reposent sur les niveaux courants des indicateurs pertinents.

Fiabilité des données

Des erreurs peuvent se produire presque à chaque étape d'une opération statistique. Il se peut que les enquêtés comprennent mal certaines questions, que les analystes ne décèlent pas les incohérences des données déclarées, que le calcul des coefficients de pondération et l'exploitation manuelle soient entachés d'erreurs. Les chiffres obtenus au cours de rappels par téléphone peuvent être mal transcrits. Toutes ces erreurs sont appelées "erreurs d'observation". Certaines d'entre elles s'annulent généralement sur un grand nombre d'observation; en revanche, des erreurs systématiques peuvent biaiser les résultats. Dans le relevé trimestriel des sociétés industrielles, on s'emploie à réduire les erreurs d'observation en effectuant un contrôle de la qualité à toutes les étapes du relevé. En outre, les spécialistes font une dernière vérification des totalisations avant leur publication.

Si nous avons recueilli des données pour toutes les sociétés, les mêmes procédés d'exploitation auraient donné des résultats différents. Cet écart entre les estimations est désigné par le terme "erreur d'échantillonnage". Dans cette enquête, l'erreur d'échantillonnage et les erreurs non dues au sondage ont été réduites par la répartition en catégories des sociétés dont la taille et les caractéristiques sont semblables. C'est ainsi que la ressemblance de la structure financière, de la taille et des activités est la plus forte dans chaque strate.

Nous ne pouvons pas, à l'heure actuelle, mesurer le degré de fiabilité statistique des estimations. Malgré cette contrainte et même si le nombre de sociétés industrielles observées (7,260) comprend moins de 3.5 % de l'univers (environ 225,000 sociétés en 1974), les sociétés observées représentent 74 % de l'actif, 67 % des ventes et 72 % des bénéfices nets après impôts.

CHANGES IN THE STATISTICAL SERIES

Readers should note that there are three major series in the published quarterly statistics. Each of the following series of published data is consistent in the quarter-to-quarter application of statistical methodology, universe benchmark year, and sample of corporations:

First quarter 1950 to third quarter 1969 (published in *Quarterly Corporation Profits*; Catalogue 6603-501). No balance sheet statistics are available for this period. (Modified version of 1950 benchmark year was used as the universe base.)

First quarter 1962 to first quarter 1978. (1962 was universe benchmark year.) Within this series, changes were made to the format of the statistical tables starting with the first quarter 1972 statistics. The revised statistics were first published in the fourth quarter 1974 edition of this report and were accompanied by a detailed explanation of the changes.

First quarter 1974 to present quarter. (1974, benchmark year.) The quarterly statistics from 1974 to 1978 were revised based on a more up-to-date 1974 benchmark.¹² This report does not include revised statistics for 1974, however these are available on CANSIM.¹³

REVISIONS TO THE PUBLISHED STATISTICS

The statistics published in this report are based on a sample of surveyed corporations and on the relationship of that sample to the universe at a particular point in time. Such a point is referred to in the report as the "benchmark year" or "universe benchmark year". In order to maintain adequate quality of these quarterly statistics it is necessary that the benchmark year, which represents the universe of corporations, be updated periodically. Commencing with this edition, the published statistics have been estimated on the basis of the relationship of the sampled corporations to the 1974 universe benchmark year. To perform this updating of the benchmark, the following processes or procedures were implemented:

The universe of corporations was defined as it existed in 1974. (See explanation of "The Sample of Reporting Units", page ix).

Industry groups were redefined into 47 groups. (See explanation of "Industrial Classification", page xv).

Size groups and financial characteristics of each company in the universe of industrial corporations were identified as they existed in the 1974 benchmark year. (See explanation of "Stratification of the Quarterly Universe", page x).

¹² See "Revisions to the Published Statistics", page xiii.

¹³ CANSIM is a Statistics Canada statistical data bank which is accessible, on a subscription basis, to the public, at nominal fees.

CHANGEMENTS APPORTÉS AUX SÉRIES STATISTIQUES

Les lecteurs sont priés de prendre note que les statistiques trimestrielles publiées comportent trois séries importantes. La méthodologie statistique, l'année de référence de l'univers et l'échantillon des sociétés sont uniformes d'un trimestre à l'autre à l'intérieur de chacune des séries suivantes:

Du premier trimestre de 1950 au troisième trimestre de 1969 (*Quarterly Corporation Profits*, n° 6603-501 au catalogue). Il n'existe aucune statistique sur les bilans de cette période. (Une version modifiée de l'année de référence 1950 a été utilisée comme base de l'univers.)

Du premier trimestre de 1962 au premier trimestre de 1978. (1962 était l'année de référence pour l'univers.) Dans cette série, des changements ont été apportés à la présentation des tableaux statistiques à partir du premier trimestre de 1972. Les statistiques révisées ont paru pour la première fois dans l'édition du quatrième trimestre de 1974 de cette publication et étaient accompagnées d'une explication détaillée des changements.

Du premier trimestre de 1974 au trimestre actuel. (1974 est l'année de référence.) On a révisé les statistiques trimestrielles pour la période allant de 1974 à 1978 en fonction d'une année de référence plus récente, soit 1974¹². Nous ne publions pas ici les statistiques révisées de 1974; elles peuvent cependant être obtenues de CANSIM¹³.

RÉVISIONS DES STATISTIQUES PUBLIÉES

Les statistiques publiées dans ce bulletin sont fondées sur un échantillon des sociétés enquêtées et sur la relation qui existe entre l'échantillon et l'univers à un point donné dans le temps. Ce point est désigné ici comme "l'année de référence" ou "l'année de référence de l'univers". Pour que les statistiques trimestrielles soient de qualité valable, il faut procéder périodiquement à la mise à jour de l'année de référence, laquelle représente l'univers des sociétés. Les statistiques publiées sont dorénavant estimées à partir du fait que l'échantillon des sociétés se rapporte à l'année de référence de 1974. Cette mise à jour a été facilitée par la mise en oeuvre des procédés suivants:

L'univers des sociétés est celui de 1974. (Se reporter à "Échantillon des unités déclarantes", page ix).

Les groupes d'industries ont été reclassées dans 47 groupes. (Se reporter à "Univers des sociétés industrielles", page xv).

Le groupe de taille et les caractéristiques financières de chaque société industrielle sont établis en fonction de l'année de référence de 1974. (Se reporter à "Stratification de l'univers", page x).

¹² Voir "Révisions des statistiques publiées", page xiii.

¹³ CANSIM est une banque de données statistiques de Statistique Canada accessible au public contre des frais minimes d'abonnement.

A new sample was selected and surveyed starting with the first quarter 1977.

New relationships between the sample and the universe were established, and revised extrapolation factors used in the estimation process were statistically derived.

Historical data for the years 1974 to 1976 were developed from annual universe data. Thus, balance sheet statistics are available only for the fourth quarter of each of those years. However, quarterly income statements have been estimated from a statistical model which provided for trend, cyclical and seasonal fluctuations occurring in annual income statements.

The following additional changes, not arising directly out of the change in benchmark, have also been made:

The threshold level, above which all corporations are surveyed, was changed from \$5 million to \$10 million.

Construction, Real Estate Rentals and Real Estate Developers industries were added to the survey.

The Forestry industry (SIC 031 and 039), previously excluded from the survey was incorporated into the Paper and Allied Manufacturing industries.

Commencing with this edition of this report, additional data highlighting capital expenditures has been added for First Quarter 1977 and subsequent quarters.

In consideration of the needs of analysts who may require a lengthy series of statistics, the following data have been retained on CANSIM.

Un nouvel échantillon a été choisi et est observé depuis le premier trimestre de 1977.

De nouveaux rapports entre l'échantillon et l'univers ont été établis; on a dérivé statistiquement les coefficients révisés d'extrapolation utilisés dans les estimations.

Des données historiques pour la période allant de 1974 à 1976 ont été calculées à partir des données annuelles sur l'univers. En conséquence, les statistiques sur les bilans existent seulement pour le quatrième trimestre de chacune de ces années. Néanmoins, les états trimestriels des revenus et dépenses ont été estimés à partir d'un modèle statistique qui tenait compte de la tendance, du mouvement cyclique et des variations saisonnières qui se rencontrent dans les états annuels des revenus et dépenses.

On a également procédé à certaines modifications qui ne résultent pas directement du changement de l'année de référence:

On a porté de \$5 millions à \$10 millions le seuil au-dessus duquel toutes les sociétés sont enquêtées.

Le relevé englobe dorénavant l'industrie de la construction, les sociétés de location et d'aménagement immobilier.

Les forêts (CTI 031 et 039) sont maintenant prises en compte et elles ont été ajoutées aux industries manufacturières du papier et des produits connexes.

Ce bulletin renferme dorénavant des données additionnelles pour le premier trimestre de 1977 et les trimestres suivants, qui mettent en relief les dépenses en immobilisations.

En égard aux analystes qui peuvent avoir besoin de longues séries de statistiques, les données suivantes ont été conservées dans CANSIM.

Data available on CANSIM	Years	CANSIM matrix numbers
Données disponibles dans CANSIM	Années	Numéros des matrices CANSIM
Unrevised series – Série non révisée	1962 to first quarter 1978 – 1962 au premier trimestre 1978	2333 - 2416, 2725 - 2839
Revised series – Série révisée	First quarter 1974 to present – Premier trimestre 1974 jusqu'à maintenant	6781 - 6845 (Includes six new matrices for Construction and Real Estate industries, for which data are available from First Quarter 1977 to present – Comprend six nouvelles matrices pour la construction et l'immeuble dont les données remontent au premier trimestre de 1977)

Detailed definitions of the components of each item on the published financial statements approximate those described in the Annual publication¹⁴ and are, consequently, not repeated here.

Comme les postes des états financiers publiés ici correspondent d'assez près avec ceux qui sont définis dans la publication annuelle¹⁴, leurs définitions ne sont pas répétées ici.

¹⁴ *Corporation Financial Statistics 1975*, Catalogue 61-207, Annual, pp. 17 - 27.

¹⁴ *Statistique financière des sociétés, 1975*, n° 61-207 au catalogue de Statistique Canada, annuel, pp. 17 - 27.

The following table highlights the major changes in this and prior publications arising out of redefined relationships between sample and benchmark year and changes in sample.

Le tableau suivant met en évidence les principales différences entre cette édition et les précédentes par suite d'une nouvelle définition des rapports qui existent entre l'échantillon et l'année de référence et des changements apportés à l'échantillon.

TEXT TABLE I. Revisions Highlights

TABLEAU EXPLICATIF I. Points saillants des révisions

	Assets		Sales		Profits	
	Actif		Ventes		Bénéfices	
	Unrevised	Revised	Unrevised	Revised	Unrevised	Revised
	Non-révisé	Révisé	Non-révisé	Révisé	Non-révisé	Révisé
millions of dollars – millions de dollars						
1974:						
All industries – Toutes les industries	138,232	167,275	187,074	219,755	9,226	10,549
Mining – Extraction minière	21,239	23,032	11,651	11,290	1,812	1,722
Manufacturing – Industries manufacturières	62,649	72,158	92,306	99,002	4,848	5,273
Other industries – Autres industries	54,344	72,085	83,117	109,463	2,566	3,554
1975:						
All industries – Toutes les industries	150,942	182,621	205,928	244,167	8,694	9,638
Mining – Extraction minière	23,335	25,445	12,264	12,107	1,659	1,610
Manufacturing – Industries manufacturières	68,339	79,743	99,263	106,969	4,327	4,476
Other industries – Autres industries	59,268	77,433	94,401	125,091	2,708	3,552
1976:						
All industries – Toutes les industries	163,795	194,352	228,779	270,454	8,478	9,831
Mining – Extraction minière	25,638	28,153	14,503	14,299	1,754	1,820
Manufacturing – Industries manufacturières	73,900	83,248	110,494	117,887	4,217	4,357
Other industries – Autres industries	64,257	82,951	103,782	138,268	2,507	3,654
1977:						
All industries – Toutes les industries	180,542	213,337	253,876	299,368	9,523	10,760
Mining – Extraction minière	29,390	32,041	16,386	15,536	2,090	2,163
Manufacturing – Industries manufacturières	81,797	89,458	122,927	127,340	4,731	4,826
Other industries – Autres industries	69,355	91,838	114,563	156,492	2,702	3,771

INDUSTRIAL CLASSIFICATION

The quarterly financial statistics are currently presented for "major groups" of industries as follows:

Mining	3
Manufacturing	15

CLASSIFICATION INDUSTRIELLE

Les statistiques financières trimestrielles portent actuellement sur les groupes d'industries qui suivent:

Extraction minière	3
Industries manufacturières	15

Other (Transportation, Storage, Communication, Utilities, Trade and Services)	7
Construction and Real Estate	3

These industrial groupings are based on the *Standard Industrial Classification Manual (1960)* (Catalogue 12-501) published by Statistics Canada and are summarized on page xx of this report.

During recent years, the tendency toward diversification of operations by many corporations has intensified the problem of preparing homogeneous industrial statistics from consolidated data. The vertical and horizontal integration of many enterprises makes it difficult to classify corporations to a single industry. For example, if, during a representative number of years, 49% of a corporation's output is in construction and 51% is in metal fabricating, the corporation will be classified to a manufacturing industry. To maintain a higher degree of homogeneity, it would be necessary to obtain financial data from multi-industry enterprises on a divisional basis, a requirement which the time constraint of producing this report does not permit. Consequently, the industrial classification of the quarterly data has been restricted to the major industry group level of the Standard Industrial Classification (SIC).

A high degree of consistency and continuity in the statistical time series is important to facilitate a meaningful trend analysis. Since multi-industry corporations are generally large, a change in their classification may significantly disrupt the time series in which they are included. Wherever possible, corporations of a significant size are classified to the same industry for the entire period covered in this report. However, structural changes such as statutory amalgamations, corporate acquisitions and spin-offs for which any change in the nature of business of the reporting unit is both significant and permanent may require a reclassification to another industry. Structural changes which materially affect the comparability of the data are identified by a footnote to the statistical tables. Because of these changes, the published statistics may not always be fully comparable between quarters.

The Industrial Classification is based on the concept of the establishment (an establishment is defined as "the smallest unit which constitutes a separate operating entity capable of reporting all elements of basic industrial statistics"). However, as both the enterprise and corporation are considered as basic reporting units in the survey, the relationship to a classification system based on the establishment concept creates some difficulties. Accordingly, where corporations or consolidations thereof consist of more than one establishment, the entire corporation or group of corporations is classified to the single industry representing the largest portion of that corporation's production (output) in terms of "value

Autres industries (transport, entreposage, communications, services publics, commerce et services)	7
Construction et immeuble	3

Ces groupes d'industries se fondent sur le *Manuel de la classification type des industries (1960)* (n° 12-501F au catalogue) publié par Statistique Canada. Une description sommaire de ces groupes est donnée à la page xx.

Au cours des dernières années, la tendance à la diversification chez de nombreuses sociétés a rendu plus aigu le problème posé par la production de statistiques industrielles homogènes à partir de données de consolidation. L'intégration verticale et horizontale d'un grand nombre d'entreprises rend difficile le classement des sociétés dans une seule industrie. Par exemple, si pendant un nombre représentatif d'années, 49 % de la production d'une société appartient à la construction et 51 % à la fabrication de produits métalliques, c'est dans le secteur manufacturier que sera classée la société en question. Afin de maintenir un degré plus élevé d'homogénéité, il faudrait que les entreprises multi-industrielles nous fournissent des données financières au niveau des divisions; malheureusement, cela est impossible à cause des délais imposés à cette publication. Par conséquent, le classement industriel des données trimestrielles demeure au niveau des groupes d'industries de la Classification type des industries (CTI).

Il est important qu'une série statistique chronologique présente un degré élevé de cohérence et de continuité afin de faciliter une analyse significative des tendances. Comme les sociétés multi-industrielles sont généralement de grandes sociétés, tout changement apporté à leur classement peut perturber gravement la série chronologique à laquelle elles sont intégrées. Partout où cela s'est avéré possible, les sociétés de grande taille ont été classées dans la même industrie pour la période visée par ce bulletin. Toutefois, les changements de structure comme les fusions prévues aux statuts, les acquisitions de sociétés et les séparations, sort des transformations où toute modification de la nature de l'exploitation de l'unité déclarante est à la fois importante et permanente, peuvent exiger un reclassement dans une autre activité économique. Les changements de structures qui ont une incidence marquée sur la comparabilité des données font l'objet d'une note au bas des tableaux statistiques; pour cette raison, il pourra parfois être difficile de comparer les statistiques publiées pour divers trimestres.

La classification des industries repose sur le concept d'établissement, l'établissement étant défini comme "la plus petite unité constituant un ensemble d'exploitation séparé en mesure de déclarer tous les éléments de base relevant de la statistique des activités économiques". Cependant, comme on considère, dans le cadre de ce relevé, et l'entreprise et la société comme des unités déclarantes de base, le recours à un système de classification basé sur le concept d'établissement soulève certaines difficultés. Par conséquent, lorsque des sociétés ou des consolidations de sociétés comprennent plus d'un établissement, la société ou le groupe de sociétés est classée en totalité dans l'industrie particulière qui représente la plus grande partie de sa production selon la "valeur ajoutée". On définit la "valeur ajoutée" comme les revenus

added". The concept of "value added" may be defined as revenue from shipments, less the value of such intermediate goods as material and supplies, adjusted for net changes in inventories, fuel and power consumed. Stated in another way, "value added" consists of the total direct salaries and wages paid plus the gross profit margin for any particular corporation or group of corporations.

Standard Industrial Classification

The classification used in this report is based on the 1960 Standard Industrial Classification (SIC) as published in the Statistics Canada Publication *Standard Industrial Classification Manual*, Catalogue 12-501, occasional.

The following table illustrates the categorizing of SIC codes into the 28 published groups of industries. To provide a greater degree of homogeneity of industrial characteristics, it is intended that the present 28 published groupings will eventually be presented on a basis of the 47 industries which is the present stratification of industrial corporations for purposes of the sample selection and present sample survey.

provenant des livraisons moins la valeur de biens intermédiaires comme les matières et les fournitures et après régularisation en fonction de la variation nette des stocks, du combustible et de l'énergie consommée. En d'autres termes, la "valeur ajoutée" se compose des rémunérations directes totales, augmentées de la marge brute des bénéfices pour toute société ou groupe de sociétés.

Classification type des industries

La classification employée dans ce bulletin est basée sur la classification type des industries de 1960 (CTI) publiée dans la publication hors série, n° 12-501F au catalogue de Statistique Canada, intitulée *Manuel de la classification type des industries*.

Le tableau ci-après donne la répartition des codes de la CTI entre les 28 branches d'activité qui font l'objet de la présente publication. En vue de parvenir à une plus grande homogénéité des caractéristiques des industries, on envisage de ventiler aux fins de la publication, les données des 28 groupes actuels entre les 47 industries qui composent l'univers des sociétés industrielles et qui servent à la constitution de l'échantillon et au relevé actuel.

Published groupings (28 industries)	Surveyed groupings (47 industries)	SIC Code No.
Groupes publiés (28 industries)	Groupes observés (47 industries)	N° de la CTI
Mining industries – Extraction minière:		
1. Metal mines industries – Mines métalliques	1. Metal mines industries – Mines métalliques	051-059
2. Mineral fuels industries – Combustibles minéraux	2. Mineral fuels industries – Combustibles minéraux	061, 063-066, 092, 096
3. Other mining industries – Autres mines	3. Other mining industries – Autres mines	071, 073, 077, 079, 083, 087, 094, 098, 099
Manufacturing industries – Industries manufacturières:		
4. Food and beverage industries – Aliments et boissons	4. Food industry – Aliments	101-139
	5. Soft drink industry – Boissons gazeuses	141
	6. Breweries industry – Brasseries	145
	7. Distilleries industries – Distilleries	143, 147
5. Rubber industries – Caoutchouc	8. Rubber industries – Caoutchouc	161, 163, 169
6. Textiles industries – Textile	9. Textile and knitting mills industries – Textile et bonneterie	183-239
	10. Clothing industries – Vêtement	242-249
7. Wood industries – Bois	11. Wood industries – Bois	251-259
	12. Furniture industries – Meuble	261-268
8. Paper and allied industries and forestry – Papier et produits connexes et exploitation forestière	13. Paper and allied industries and forestry – Papier et produits connexes et exploitation forestière	031, 039, 271-274
9. Printing, publishing and allied industries – Imprimerie, édition et industries connexes	14. Printing, publishing and allied industries – Imprimerie, édition et industries connexes	286-289
10. Primary metal industries – Industrie métallique primaire	15. Primary metal industries – Industrie métallique primaire	291-298
11. Metal fabricating industries – Produits métalliques	16. Metal fabricating industries – Produits métalliques	301-309
12. Machinery industries – Machinerie	17. Machinery industries – Machinerie	311-318
13. Transportation equipment industries – Matériel de transport	18. Transportation equipment industries – Matériel de transport	321-329
14. Electrical products industries – Produits électriques	19. Electrical products industries – Produits électriques	331-339
15. Non-metallic mineral products industries – Produits minéraux non métalliques	20. Non-metallic mineral products industries – Produits minéraux non métalliques	341-359
16. Petroleum and coal products industries – Produits du pétrole et du charbon	21. Petroleum and coal products industries – Produits du pétrole et du charbon	365-369

Published groupings (28 industries)	Surveyed groupings (47 industries)	SIC Code No.
Groupes publiés (28 industries)	Groupes observés (47 industries)	N° de la CTI
17. Chemical and chemical products industries – Industrie chimique	22. Chemical and chemical products industries – Industrie chimique	371 - 379
18. Other manufacturing industries – Autres industries manufacturières	23. Tobacco products industries – Tabac	151, 153
	24. Leather industries – Cuir	172 - 179
	25. Other manufacturing industries – Autres industries manufacturières	381 - 399
Other industries – Autres industries:		
19. Transportation industries – Transports	26. Transportation industries – Transports	501 - 509, 512, 516, 517, 519
	27. Pipelines industry – Pipelines	515
20. Storage industries – Entreposage	28. Storage industries – Entreposage	524, 527
21. Communication industries – Communications	29. Communication industries – Communications	543 - 548
22. Electric power, gas and water – Électricité, gaz et eau	30. Electrical power and water utilities industries – Électricité et eau	572, 576, 579
	31. Gas distribution – Distribution du gaz	574
23. Wholesale trade industries – Commerce de gros	32. Wholesale petroleum products industries – Commerce de gros des dérivés du pétrole	608
	33. Wholesale food industry – Commerce de gros des aliments	614
	34. Wholesale motor vehicles and accessories industry – Commerce de gros de véhicules automobiles et accessoires	619
	35. Wholesale machinery and equipment industry – Commerce de gros de machines et de matériel	623
	36. Wholesale lumber and building products industry – Commerce de gros du bois d'oeuvre et des matériaux de construction	626
	37. Other wholesale industries – Autre commerce de gros	602, 604, 606, 612, 613, 615 - 618, 621, 622, 624, 625, 627, 629
24. Retail trade industries – Commerce de détail	38. Retail food industry – Magasins d'alimentation	631
	39. Retail department stores industries – Grands magasins	642, 647, 649
	40. Retail motor vehicle dealers industry – Distributeurs de véhicules automobiles	656
	41. Other retail industries – Autre commerce de détail	652, 654, 658 - 699
25. Community, business and personal service industries – Services socio-culturels, commerciaux et personnels	42. Hotel industries – Hôtellerie	875, 876
	43. Services to business management industries – Services à la direction des entreprises	861, 862, 864, 866, 869
	44. Other service industries – Autres services	801 - 859, 871 - 874, 877 - 899
Construction and Real Estate industries¹⁵ – Construction et immeuble¹⁵:		
26. Construction industries – Construction	45. Construction industries – Construction	404 - 421
27. Real estate rentals industry – Sociétés de location	46. Real estate rentals industry – Sociétés de location	791
28. Real estate developers industry – Sociétés d'aménagement immobilier	47. Real estate developers industry – Sociétés d'aménagement immobilier	793

Statistics based on the above 47 industry stratification are currently available from the first quarter 1977 to date. This stratification may be obtained through general enquiry to the Industrial Corporations Section, Business Finance Division, Statistics Canada Building, Tunney's Pasture, Ottawa K1A 0T6, telephone (613) 996-2131.

Les statistiques basées sur la stratification selon les 47 activités économiques sont maintenant disponibles à partir du premier trimestre de 1977. On peut obtenir cette stratification en s'adressant aux services de renseignements, Section des sociétés industrielles, Division des finances des entreprises, Immeuble de Statistique Canada, Tunney's Pasture, Ottawa K1A 0T6, téléphone (613) 996-2131.

¹⁵ The construction and real estate industries are not included in statements representing the Total of All Industries (pages 2 to 8).

¹⁵ La construction et l'immeuble ne figurent pas dans les états qui représentent l'ensemble de toutes les industries (pages 2 à 8).

CALENDAR VERSUS FISCAL QUARTERS

The survey was designed to produce financial statistics, based on calendar quarters. Nevertheless, corporations may file their returns on a fiscal quarter basis. This means that a corporation whose fiscal year ends in January, will file a return for the first quarter, covering the months of November, December and January, and these data will be included in the first calendar quarter statistics. Similarly, if the year-end of a corporation is in February, data for the months of December along with January and February will be included in the first quarter statistics.

To the extent that corporations use their fiscal quarter rather than calendar quarters, some distortion or lag in the data will occur. This is particularly apparent in the retail trade industry where a substantial percentage of the fiscal years end in January and February. Therefore, part of the Christmas trade is reflected in the data published for the first quarter. However, as this is a recurring phenomenon, the data reported are consistent over time. In addition, the seasonally adjusted data provide a means to minimize this distortion. Text Table II indicates that for a majority of industrial corporations, with the possible exception of the wholesale and retail trades, the fiscal year-ends coincide with the calendar quarters.

BASE PROFITS

Accounting practices used in calculating book profits after taxes vary between business firms. The basis on which book profits are reported for tax or other purposes may differ substantially from corporation to corporation, depending upon the treatment of various items of account over which management exercises a good deal of discretion.

In order to arrive at a greater degree of standardization in the presentation of book profits, the concept of "base profits" has been developed in Statistics Canada. The central notion behind this concept is to produce a basic series of corporation book profits before taxes which represents a reasonably consistent measure of the profits of Canadian corporations on a standardized accounting basis, before the recording of transactions which reflect to a greater or a lesser extent the discretionary decisions of management. In the course of arriving at this "base profits" figure, many adjustments are required to convert data drawn from business accounting records to a basis compatible to National Accounts concepts and definitions. The "base profits" figure essentially serves as an intermediate link between the accounting data taken from Corporation Financial Statistics and the figures presented in the Accounts.

TRIMESTRES CIVILS ET TRIMESTRES FINANCIERS

Le relevé a été conçu pour la production de statistiques financières fondées sur le trimestre civil. Néanmoins, les sociétés peuvent présenter des déclarations basées sur le trimestre financier. Cela signifie qu'une société dont l'exercice financier se termine en janvier produira pour le premier trimestre une déclaration visant les mois de novembre, décembre et janvier, et que les données fournies seront intégrées aux statistiques du premier trimestre civil. De même, si la date de clôture est en février, les données pour les mois de décembre, janvier et février figureront dans la statistique financière du premier trimestre.

Dans la mesure où les sociétés utiliseront leur trimestre financier au lieu du trimestre civil, les données présenteront une certaine distorsion ou décalage. Ceci est particulièrement évident dans le secteur du commerce de détail où les sociétés dont l'exercice financier se termine en janvier et février sont nombreuses. Par conséquent, une partie des ventes de Noël sont prises en compte dans les statistiques publiées pour le premier trimestre. Cependant, comme ce phénomène se répète périodiquement, les données produites sont cohérentes dans le temps. De plus, les données désaisonnalisées permettent de minimiser cette distorsion. Le tableau explicatif II montre que pour la plupart des sociétés industrielles, à l'exception des sociétés des secteurs du commerce de gros et de détail, la clôture de l'année financière coïncide avec les trimestres de l'année civile.

BÉNÉFICES DE BASE

Les façons de calculer les bénéfices comptables après impôts varient d'une entreprise commerciale à une autre. La base de ces calculs, à des fins fiscales ou autres, peut différer considérablement de l'une à l'autre, selon le traitement accordé aux divers postes comptables pour lesquels la direction jouit d'une grande liberté.

Pour obtenir une plus grande uniformité dans la présentation des bénéfices comptables, Statistique Canada a élaboré le concept de "bénéfice de base"; son intention première est de produire une série de base sur les bénéfices comptables des sociétés avant impôts de façon assez uniforme les bénéfices des sociétés canadiennes sur une base comptable normalisée, avant la prise en compte des transactions qui reflètent plus ou moins la marge de manoeuvre de la direction. Avant d'obtenir ces "bénéfices de base", il faut faire de nombreux rajustements pour ramener les données tirées des livres des entreprises à une base compatible avec les concepts et définitions des Comptes nationaux. Les "bénéfices de base" sont essentiellement une transition entre les données comptables de la statistique des sociétés financières et les chiffres présentés dans les Comptes nationaux.

**TEXT TABLE II. Distribution of Fiscal Year Ends of All Corporations Filing Income Tax Returns
in Canada for 1975**

(Expressed in Percentages of All Corporations by Month)

		January	February	March	April	May	June	July
		Janvier	Février	Mars	Avril	Mai	Juin	Juillet
No.								
Mining:								
1	Number of corporations	3.1	3.5	7.8	7.3	5.1	6.5	3.2
2	Assets	0.1	0.2	2.2	0.7	0.7	2.7	0.4
3	Sales	0.1	0.2	1.3	1.0	0.8	2.6	0.2
4	Profits	--	--	1.0	0.5	0.3	3.1	0.1
Manufacturing:								
5	Number of corporations	4.0	3.8	6.5	6.6	5.6	7.6	4.6
6	Assets	1.2	1.0	4.8	2.1	1.2	3.4	1.8
7	Sales	0.1	1.2	5.0	2.6	1.3	3.8	1.8
8	Profits	0.4	0.9	3.0	1.8	0.6	3.2	1.5
Transportation, Storage, Communications, Utilities:								
9	Number of corporations	2.8	3.3	6.3	6.2	5.4	7.8	4.4
10	Assets	1.1	0.1	14.4	0.2	0.2	0.5	1.6
11	Sales	0.7	0.5	9.0	1.1	0.9	1.9	2.0
12	Profits	-- 2.1	0.2	9.2	0.5	0.4	1.0	3.1
Wholesale:								
13	Number of corporations	5.2	4.5	6.3	5.7	5.3	7.6	4.1
14	Assets	4.4	2.0	6.9	2.5	2.3	3.6	9.9
15	Sales	6.0	2.5	7.9	2.5	2.3	3.5	7.6
16	Profits	5.0	2.6	6.6	3.3	9.2	4.2	2.0
Retail:								
17	Number of corporations	11.7	6.3	5.8	5.8	5.5	7.0	5.2
18	Assets	25.0	6.7	7.0	2.7	2.3	2.9	4.7
19	Sales	20.0	6.8	11.1	2.6	2.3	2.3	5.3
20	Profits	16.8	3.2	44.6	1.7	1.3	2.0	3.6
Services:								
21	Number of corporations	4.6	4.2	9.5	7.0	6.0	8.3	4.7
22	Assets	2.4	2.3	6.8	5.5	3.6	6.5	2.5
23	Sales	2.6	2.5	7.6	5.1	3.7	7.2	3.1
24	Profits	2.4	2.1	9.7	3.1	2.6	6.6	3.6

TABLEAU/EXPLICATIF II. Répartition par fin d'années financières du total de toutes les sociétés qui ont fait des déclarations d'impôt au Canada pour 1975

(Pourcentage de l'ensemble pour chaque mois)

August	September	October	November	December	Year-ends on calendar quarters	Total		No
Août	Septembre	Octobre	Novembre	Décembre	Années financières/ trimestres civils			
							Extraction minière:	
4.1	5.8	4.6	2.7	46.3	66.4	100	Nombre de sociétés	1
0.9	3.6	1.2	0.2	87.1	95.6	100	Actif	2
0.5	5.5	1.5	0.3	86.0	95.4	100	Ventes	3
0.2	3.5	1.2	--	90.1	97.7	100	Bénéfices	4
							Industries manufacturières:	
5.4	6.8	7.1	4.8	37.2	58.1	100	Nombre de sociétés	5
1.8	3.3	3.4	2.1	73.9	85.4	100	Actif	6
2.0	4.2	4.9	2.6	70.5	83.5	100	Ventes	7
1.6	3.3	3.8	2.2	77.7	87.2	100	Bénéfices	8
							Transports, entreposage, com- munications, électricité, gaz et eau:	
9.2	5.4	5.5	3.0	40.7	60.2	100	Nombre de sociétés	9
1.2	1.5	0.3	0.2	78.7	95.1	100	Actif	10
3.2	2.6	1.0	0.7	76.4	89.9	100	Ventes	11
4.5	2.0	0.3	0.6	80.3	92.5	100	Bénéfices	12
							Commerce de gros:	
5.1	6.3	6.9	4.8	38.2	58.4	100	Nombre de sociétés	13
2.3	4.1	6.8	5.3	49.9	64.5	100	Actif	14
2.6	4.3	8.1	4.7	48.0	63.7	100	Ventes	15
2.3	3.6	8.7	6.0	52.5	66.9	100	Bénéfices	16
							Commerce de détail:	
6.1	6.5	5.6	3.4	31.1	50.4	100	Nombre de sociétés	17
3.0	3.3	3.1	1.9	37.4	50.6	100	Actif	18
3.3	3.7	3.1	1.8	37.7	54.8	100	Ventes	19
1.8	1.8	2.0	1.2	20.0	68.4	100	Bénéfices	20
							Services:	
6.1	6.7	8.6	4.1	30.2	54.7	100	Nombre de sociétés	21
5.3	5.3	7.4	3.9	48.5	67.1	100	Actif	22
5.0	5.9	6.8	3.6	46.9	67.6	100	Ventes	23
3.8	4.7	5.5	2.6	53.3	74.3	100	Bénéfices	24

However, for most industries in the industrial sector, Base Profit minus depreciation does provide a close approximation of the published National Accounts figure. The total System of National Accounts number would, of course, also include the net profit figures for the Canadian operations of non-government industries which are not included in this report.

Quarterly book profits as reported by corporations are highly susceptible to large swings which may be caused by factors not directly related to current production. The shorter the period for which profits are measured the more volatile these swings become due to the inclusion of asset valuation adjustments and one-time transactions such as gains or losses realized on the sale of fixed assets and receipt of dividends from subsidiaries; such items are considerably more prominent the shorter the time span measured and create difficulties in matching costs and revenues. Net profit for a corporation may also differ substantially depending on the use or non-use of discretionary charges such as depreciation and depletion. Quarterly profit is at best an interim estimate subject to revisions that may not be reflected until subsequent quarters or the end of the fiscal year.

Another problem is the differing treatment of certain expenditures which may be capitalized by some corporations or charged directly to current operations by others. This problem is prevalent in the mining, petroleum and gas exploration industries with respect to exploration and development expenditures. Answers to questions on this subject vary substantially, and many different but equally valid propositions can be developed. It is necessary to define expenditures that should be treated as capital, and to reconcile expenditures which corporations capitalize on their own accounts with the conceptual definitions of capital expenditures used for the CSNA. To assist in the reconciliation of definitions and differences in accounting treatment, special questionnaires were designed for the mining, petroleum and gas industries, seeking information on amounts capitalized or charged to current expenses in respect to exploratory and development expenditures.

In calculating quarterly base profit, adjustments are made for the following expenditures: on-property exploration and development, and land and lease acquisition and retention expense charged to current operations by reporting corporations are added back to net profit; general off-property exploration, geological and geophysical expense capitalized by reporting corporations are deducted from net profit. These adjustments are made to conform with the CSNA concepts.

Toutefois, pour la plupart des entreprises du secteur industriel, la différence entre les bénéfices de base et l'amortissement donne une approximation assez exacte du chiffre publié dans les Comptes nationaux. Le chiffre global de la comptabilité nationale comprend aussi, évidemment, les bénéfices nets relatifs aux activités au Canada des entreprises non gouvernementales dont ce bulletin ne tient pas compte.

Les bénéfices comptables trimestriels déclarés par les sociétés sont très susceptibles de fortes variations qui peuvent être causées par des facteurs qui ne sont pas reliés directement à la production courante. En ce qui a trait aux estimations des bénéfices, plus la période visée est courte, plus imprévisibles encore deviennent ces variations parce qu'elles recouvrent des ajustements apportés à la valeur de l'actif et des opérations uniques comme les gains ou pertes lors de la vente d'immobilisations et l'encaissement de dividendes provenant de filiales; de tels éléments ressortent d'une façon beaucoup plus nette lorsque la période visée est plus courte et rendent difficile l'appariement des frais et des recettes. Les bénéfices nets d'une société peuvent aussi varier sensiblement selon l'emploi ou le non-emploi de dotations discrétionnaires comme l'amortissement et l'épuisement. Les bénéfices trimestriels constituent tout au plus une estimation provisoire pouvant faire l'objet d'une révision qui n'apparaîtra peut-être que dans les trimestres suivants ou à la fin de l'année financière.

Un autre problème réside dans le traitement comptable dont doivent faire l'objet certaines dépenses qui peuvent être capitalisées par certaines sociétés ou imputées directement à l'exploitation courante par d'autres. Ce problème se pose tout spécialement dans les industries minière, pétrolière et gazière en ce qui concerne les frais d'exploration et d'aménagement. Les réponses aux questions soulevées à ce sujet sont des plus variées et il est possible de formuler de nombreuses propositions différentes qui soient toutes également valables. Il faut définir quelles dépenses devraient être traitées comme dépenses en immobilisations et concilier les dépenses que les sociétés capitalisent dans leurs propres livres et la définition des dépenses en immobilisations utilisées dans le cadre du SCCN. Afin de faciliter la conciliation des définitions et des différences sur le plan du traitement comptable, on a établi des questionnaires spéciaux pour les industries minière, pétrolière et gazière en vue d'obtenir des renseignements sur les sommes capitalisées ou imputées aux dépenses courantes en ce qui concerne les frais d'exploration et d'aménagement.

Lors du calcul des bénéfices de base trimestriels, des modifications sont apportées relativement aux dépenses suivantes: les dépenses tant d'exploration et d'aménagement sur les terrains possédés que celles d'acquisition et de conservation des terrains et des concessions qui sont imputées à l'exploitation courante par les sociétés déclarantes sont ajoutées aux bénéfices nets; les dépenses au titre de l'exploration générale et des recherches géologiques et géophysiques hors propriété qui sont capitalisées par les sociétés déclarantes sont déduites des bénéfices nets. Ces modifications sont apportées par souci de conformité aux concepts de la comptabilité nationale.

In order to assist the interested reader who may wish to verify the calculation of base profit appearing at the foot of the income statement in this report, the following is a pro-forma calculation which has been indexed to the lines of that statement.

Pro-forma Calculation of Base Profit

Statement Line No.

128 Operating income (loss)

Add:

114 Depreciation of building and equipment

115 Depletion

Amortization, of:

116 individual ind. tables

117 deferred charges

118 intangible assets

130 Dividends from foreign corporations

132 Interest income

135 All other income

Exploration and development charged to current expenses:

123 On-property exploration and development drilling

125 Land and lease acquisition and retention

Deduct:

Capitalized expenditures on exploration and development:

155 Geological, geophysical and general off-property exploration

150 Base profit

SEASONAL ADJUSTMENT

In any sub-annual series, the movement in magnitude is usually affected by four factors.

The "trend" or "secular" movement is assumed to represent the basic underlying movement of the economic activity and is a smooth, regular, long-term flow.

The "cyclical" movement is often referred to as the business cycle. The length of the cycle, which oscillates about the trend line, varies from more than one year to approximately ten or twelve years.

The "random" or "irregular" movement occurs from time to time, without any clear pattern in timing or size and is caused by unusual, sporadic disturbances such as floods, strikes, wars or inclement weather conditions.

The "seasonal" component is caused by regular annual occurrences such as characteristic weather changes, holidays, etc.

Seasonal adjustment is an attempt to measure that part of the movement in a time series caused by the seasonal component and remove its effect from the observed data.

Afin d'aider le lecteur désireux de vérifier le calcul des bénéfices de base figurant au bas de l'état des revenus et des dépenses présenté dans ce bulletin, voici une méthode de calcul pro-forma raccordée aux lignes de cet état.

Calcul pro forma des bénéfices de base

N^o de ligne de l'état

128 Revenus (pertes) d'exploitation

Plus:

114 Amortissement des bâtiments et du matériel

115 Provision pour épuisement

Amortissement:

116 tableaux d'industrie

117 actif transitoire

118 immobilisations incorporelles

130 Dividendes reçus de sociétés étrangères

132 Intérêt reçu

135 Tous les autres revenus

Frais d'exploration et d'aménagement imputés aux frais ordinaires:

123 De forage, d'exploration et de développement internes.

125 D'acquisition et de possession de terrains ou de concessions

Moins:

Dépenses en capital d'exploration et d'aménagement:

155 D'exploration géologique, géophysique et générale externes

150 Bénéfices de base

DÉSAISONNALISATION DES DONNÉES

Dans toute série infra-annuelle, l'ordre de grandeur du mouvement dépend habituellement de quatre facteurs.

La "tendance", ou mouvement "de longue durée" représente le mouvement fondamental de l'activité économique. Il s'agit d'un mouvement régulier et sans-à-coups qui s'étend sur une longue période.

Le mouvement "cyclique" est souvent appelé cycle d'affaires. La durée de ce cycle qui oscille près de la tendance "générale", varie entre plus d'un an et dix ou douze ans environ.

Le mouvement "aléatoire" ou "irrégulier" se produit de temps à autre; ni son ampleur, ni l'époque où il survient n'obéissent à des lois précises. Il est causé par des bouleversements isolés comme les inondations, les grèves, les guerres ou les intempéries.

Le mouvement "saisonnier" est causé par des faits annuels réguliers comme par exemple les variations caractéristiques du climat, les jours fériés, etc.

La désaisonnalisation tente de mesurer la partie du mouvement d'une série chronologique qui est causée par l'élément saisonnier et d'en éliminer l'effet sur les données d'observation.

RELATIONSHIP OF SURVEY TO OTHER STATISTICS CANADA SERIES

RAPPORT ENTRE CE RELEVÉ ET D'AUTRES SÉRIES STATISTIQUES DE STATISTIQUE CANADA

National Income and Expenditure Accounts

Comptes nationaux des revenus et des dépenses

One of the purposes of the quarterly survey of industrial corporations is to provide estimates of (a) corporate profits before taxes, and (b) capital consumption allowance for the non-financial private corporate sector to the Canadian System of National Accounts. These estimates are used in the calculation of the corporation profits before taxes and the corporate capital consumption allowance components of the quarterly Gross National Product. Base profit derived from the survey material, minus depreciation, permits a close approximation of the industrial components of the "Corporation Profits Before Taxes" figure in the National Income and Expenditures Accounts.¹⁶ Corporation profits before taxes used in the National Income and Expenditure Accounts also include the profits of the financial institutions, banks and insurance companies, agricultural, fishing and trapping corporations and co-operatives, none of which are included in this report.

Un des buts du relevé trimestriel des sociétés industrielles est de fournir au Système canadien de la comptabilité nationale des estimations a) des bénéfices des sociétés avant impôts et b) des provisions pour consommation de capital des sociétés privées non financières. Ces estimations servent au calcul des bénéfices des sociétés avant impôts et des provisions pour consommation de capital des sociétés du produit national brut trimestriel. Les bénéfices de base tirés des résultats du relevé, moins l'amortissement, permettent une estimation très valable des composantes industrielles du poste "bénéfices des sociétés avant impôts" des comptes nationaux des revenus et dépenses¹⁶. Ce dernier poste comprend également les bénéfices des institutions financières, des banques et des compagnies d'assurances ainsi que des sociétés et coopératives des branches de l'agriculture, de la pêche et de la chasse, toutes exclues de ce bulletin.

While financial statements for the construction and real estate industries are published for the first time in the Third Quarter 1978 edition of this report, estimates of the pre-tax profits of these industries have always been included in the National Income and Expenditure Accounts.

Bien que les états financiers de la construction et de l'immeuble figurent pour la première fois, dans l'édition du troisième trimestre de 1978, les estimations des bénéfices avant impôts de ces branches d'activité ont toujours été incorporées dans les Comptes nationaux des revenus et des dépenses.

Financial Flow Accounts¹⁷

Comptes des flux financiers¹⁷

The Financial Flow Accounts, which form part of the System of National Accounts, are designed to reveal the pattern of changes in financial claims underlying the lending and borrowing activities of major sectors of the economy. These accounts provide the sources and uses of funds for each sector of the economy and include tables showing, for each major type of financial instrument, the changes in debt outstanding and the changes in holdings of financial claims. The Quarterly Survey of Industrial Corporations is the source of data for Sector III (non-financial private corporations) included in the financial flow account matrix. Net changes between quarters for each item of financial assets and liabilities derived from the survey are used in the calculation of financial flows for Sector III. In the calculation of net changes of quarterly balance sheet levels, adjustments are required to reflect the changes which do not represent true financial transactions; these are similar to the items shown on a corporation's statement of changes

Les comptes des flux financiers, qui font partie du système de comptabilité nationale, ont pour but de montrer l'évolution des créances qui commandent les prêts et les emprunts des grands secteurs de l'économie. Ces comptes indiquent la provenance et l'utilisation des fonds pour chacun des secteurs de l'économie et comprennent des tableaux présentant, pour chaque type principal d'instrument financier, les variations de la dette non remboursée et des créances financières. Le relevé trimestriel des sociétés industrielles constitue la source de données pour le secteur III (sociétés privées non financières) intégré à la matrice des comptes des flux financiers. Les variations nettes d'un trimestre à l'autre, pour chacun des éléments de l'actif et du passif financiers, sont tirées des résultats du relevé et servent à calculer les flux financiers de ce secteur. Dans le calcul des variations nettes des postes du bilan trimestriel, il est nécessaire de régulariser les données afin d'éliminer les variations qui ne sont pas des transactions financières véritables; il s'agit des postes propres à figurer dans l'état de l'évolution de la situation financière d'une société. Des corrections s'imposent également afin d'annuler

¹⁶ *National Income and Expenditure Accounts*, Catalogue 13-001, Quarterly.

¹⁷ *Financial Flow Accounts*, Statistics Canada, Catalogue 13-002, Quarterly.

¹⁶ *Comptes nationaux des revenus et des dépenses*, trimestriel, n° 13-001 au catalogue de Statistique Canada.

¹⁷ *Comptes des flux financiers*, trimestriel, n° 13-002 au catalogue de Statistique Canada.

of financial position. In addition, adjustments are required to eliminate changes due to applications of different accounting principles between quarters and industrial reclassification of reporting units due to mergers, amalgamations, consolidations, de-consolidations and spin-offs. It should be pointed out that Sector III of the Financial Flow Accounts has always included data for the construction and real estate industries which have only been published since the Third Quarter 1978 edition of this report.

Annual Financial Statistics Series

The annual report containing corporation financial statistics¹⁸ is derived from financial statements and corporation income tax returns filed with the Department of National Revenue. The quarterly estimates differ from the annual data in a number of significant ways:

Source of Data

The basis of the quarterly survey is a structured questionnaire providing a consistent set of financial data. The financial statements provided by corporations which are used in the compilation of the annual statistics, while usually conforming with generally accepted accounting principles and procedures, differ significantly from one another in the amount of detail disclosed, the description of financial items and the treatment of specific transactions.

Differences in Sample and in Statistical Methodology

The quarterly statistics published in this report represent an estimate of the universe of industrial corporations,¹⁹ based upon the statistical selection of a sample of approximately 4,000 corporations and a census of approximately 5,400 corporations.²⁰ This estimation makes possible the publication of quarterly financial statements within approximately three months of the end of the reference quarter covered in each report. The statistical methodology employed in the annual publication²¹ results in different types of "sampling errors".²² In the annual report, the following methodology is used:

¹⁸ *Corporation Financial Statistics*, Statistics Canada, Catalogue 61-207, Annual.

¹⁹ Refer to description of the Universe of Industrial Corporations, page viii.

²⁰ Refer to description of Methodology of the Quarterly Survey, page x.

The approximation of 5,400 corporations consists of 1,363 corporations having total assets in excess of \$10 million, plus 4,034 corporations which are included in consolidated quarterly reports.

²¹ A detailed description of the sample of annual corporations and the statistical methodology applied to estimate the published annual financial statements is contained in the Technical Notes preceding the annual statistics. *Corporation Financial Statistics*, Catalogue 61-207, Annual.

²² See description of "sampling error", page xii.

les variations attribuables aux modifications des méthodes comptables et à une reclassification industrielle des unités déclarantes en raison de fusions, de consolidations, de déconsolidations et de séparations. Il convient de noter que le secteur III des comptes des flux financiers comprend aussi des données sur la construction et l'immeuble, données qui ne figurent dans ce bulletin que depuis l'édition du troisième trimestre de 1978.

Série annuelle des statistiques financières

Le bulletin annuel qui présente des statistiques financières sur les sociétés¹⁸ est produit à partir des états financiers et des déclarations d'impôt envoyés au ministère du Revenu national. Les estimations trimestrielles diffèrent des données annuelles à plusieurs égards importants:

Provenance des données

Le relevé trimestriel se fonde sur un questionnaire structuré, propre à fournir un ensemble homogène de données financières. Les états financiers obtenus des sociétés et utilisés pour la préparation des statistiques annuelles, bien que se conformant en général à des principes et à des méthodes comptables reconnus, sont fort différents les uns des autres du point de vue du niveau de détail, de la description des éléments financiers et du traitement de transactions particulières.

Différences d'échantillon et de méthodologie statistique

Les statistiques trimestrielles publiées dans ce bulletin constituent une estimation de l'univers des sociétés industrielles¹⁹, fondée sur un échantillon de quelque 4,000 sociétés, et le recensement d'environ 5,400 sociétés²⁰. Grâce à cette estimation, les états financiers trimestriels paraissent dans les trois mois qui suivent la fin du trimestre observé. La méthodologie statistique du relevé annuel²¹ donne lieu à des "erreurs d'échantillonnage"²² de type différent. Voici la méthodologie suivie par le relevé annuel:

¹⁸ Statistique financière des sociétés, annuel, n° 61-207 au catalogue de Statistique Canada.

¹⁹ Se reporter à "Univers des sociétés industrielles", page viii.

²⁰ Se reporter à "Méthodologie des relevés trimestriels", page x.

Le nombre approximatif de 5,400 sociétés englobe 1,363 sociétés ayant un actif total supérieur à \$10 millions et 4,034 sociétés visées par les déclarations trimestrielles consolidées.

²¹ L'échantillon des sociétés et la méthodologie qui servent à établir les états financiers annuels sont décrits en détail dans les "Notes techniques" figurant au début du bulletin annuel. *Statistique financière des sociétés*, n° 61-207 au catalogue, annuel.

²² Voir la description de l'erreur d'échantillonnage à la page xii.

Data for the five major characteristics of the annual financial statements (sales, total assets, total equity, net profit before direct taxes and taxable income) are collected from corporate income tax returns for the entire universe of corporations of approximately 300,000 corporations. (The annual statistics include most of the exclusions from the quarterly survey listed on page xx.)

All financial characteristics are aggregated for a statistically-selected sample of approximately 14,000 corporations.

A ratio estimation system is then used to estimate the remaining financial characteristics of the non-sampled corporations.

Because of this difference in methodology, the inherent sampling errors of the annual data may be somewhat different from those sampling errors of the quarterly statistics.

Reference Period

The annual statistics do not relate precisely to the calendar year as they are based on the fiscal year-end of each corporation which may fall in any of the twelve months within a calendar year. Accordingly, the annual data includes part of the operating results of the previous year as well as a part of the results of the reference year. The quarterly survey includes reports covering fiscal quarters which in some cases do not coincide with the calendar quarters. To this extent, some distortion or lag will occur in the quarterly data. This lag is not as significant as that in the annual data. Reference to the table of "distribution of fiscal year ends" as set out on page xx indicates the relative significance of the fiscal year lags on the quarterly and annual data.

Industrial Classification

The quarterly report for the non-financial private corporations contains 28 major industry groups (see table, page xvii) whereas the annual report contains 169 industry groups for the same universe.

Reporting Unit

The reporting unit used in compiling the annual data is the single corporation or legal entity, whereas the quarterly survey is largely based on consolidated groups of corporations. Two major discrepancies between the quarterly and the annual financial statistics result from this difference in reporting units. On the one hand, many of the consolidated reporting units represent activity in more than one industry, thereby making it more difficult for the quarterly report to present as homogeneous industrial groupings as those contained in the more detailed annual report. Conversely, the quarterly statistics based on consoli-

Les données des cinq principales caractéristiques des états financiers annuels (ventes, actif total, avoir total, bénéfice net avant impôts directs et revenu imposable) proviennent des déclarations d'impôt sur le revenu produites par la totalité des sociétés, soit environ 300,000. (Les statistiques annuelles prennent en compte la plupart des sociétés exclues du relevé trimestriel et mentionnées à la page xx.)

On fait un total global de toutes les caractéristiques financières d'un échantillon d'environ 14,000 sociétés.

L'estimation des autres caractéristiques financières des sociétés non échantillonnées a recours à la méthode des ratios.

Étant donné ces différences méthodologiques, les erreurs d'échantillonnage propres aux données annuelles et celles des statistiques trimestrielles peuvent être assez dissemblables.

Période de référence

Les statistiques annuelles ne visent pas précisément l'année civile. Elles sont basées sur l'année financière de chaque société, laquelle peut se terminer n'importe quel mois de l'année civile. Ainsi, les données annuelles comprennent une partie des résultats d'exploitation de l'année précédente ainsi qu'une partie de ceux de la période de référence. Le relevé trimestriel englobe des rapports visant des trimestres financiers qui dans certains cas ne coïncident pas avec les trimestres civils. C'est pourquoi les données trimestrielles comportent une certaine distorsion, ou décalage. Ce décalage n'est pas aussi important que celui que présentent les données annuelles. Le tableau intitulé "Répartition des fins d'année financière" à la page xx montre l'importance relative des décalages de l'année financière sur les données trimestrielles et annuelles.

Classification industrielle

Le bulletin trimestriel portant sur les sociétés privées non financières ne vise que 28 groupes d'industries (voir le tableau, page xvii), alors que le bulletin annuel porte sur les 169 groupes du même univers.

Unité déclarante

Dans la compilation des données annuelles, la société individuelle ou la personne morale constitue l'unité déclarante. Par contre, le relevé trimestriel est basé en grande partie sur des groupes de sociétés consolidées. Deux grandes discordances entre les statistiques financières trimestrielles et annuelles découlent de cette différence. D'une part, un grand nombre des unités déclarantes consolidées exercent leur activité dans plus d'une industrie, ce qui rend difficile la présentation, dans le bulletin trimestriel, de groupes industriels homogènes au niveau plus détaillé du bulletin annuel. D'autre part, les statistiques trimestrielles basées sur des unités déclarantes consolidées éliminent une très grande

dated reporting units eliminate most double counting arising from financial transactions between affiliated corporations classified within the industrial corporations sector.

Because of the above inherent differences, readers are cautioned that detailed comparisons between the published quarterly survey statistics and the published annual statistics will reveal that they do not coincide.

partie des doubles emplois résultant de transactions financières entre sociétés affiliées classées dans le même secteur des sociétés industrielles.

Compte tenu des différences exposées ci-dessus, il est peu prudent à ce stade d'établir une comparaison détaillée entre les résultats du relevé trimestriel et les données annuelles.

Industrial Corporation Sector Seasonally Adjusted Quarterly Profits After Taxes, 1969-1978

Secteur des sociétés industrielles, bénéfices trimestriels désaisonnalisés après taxes, 1969-1978

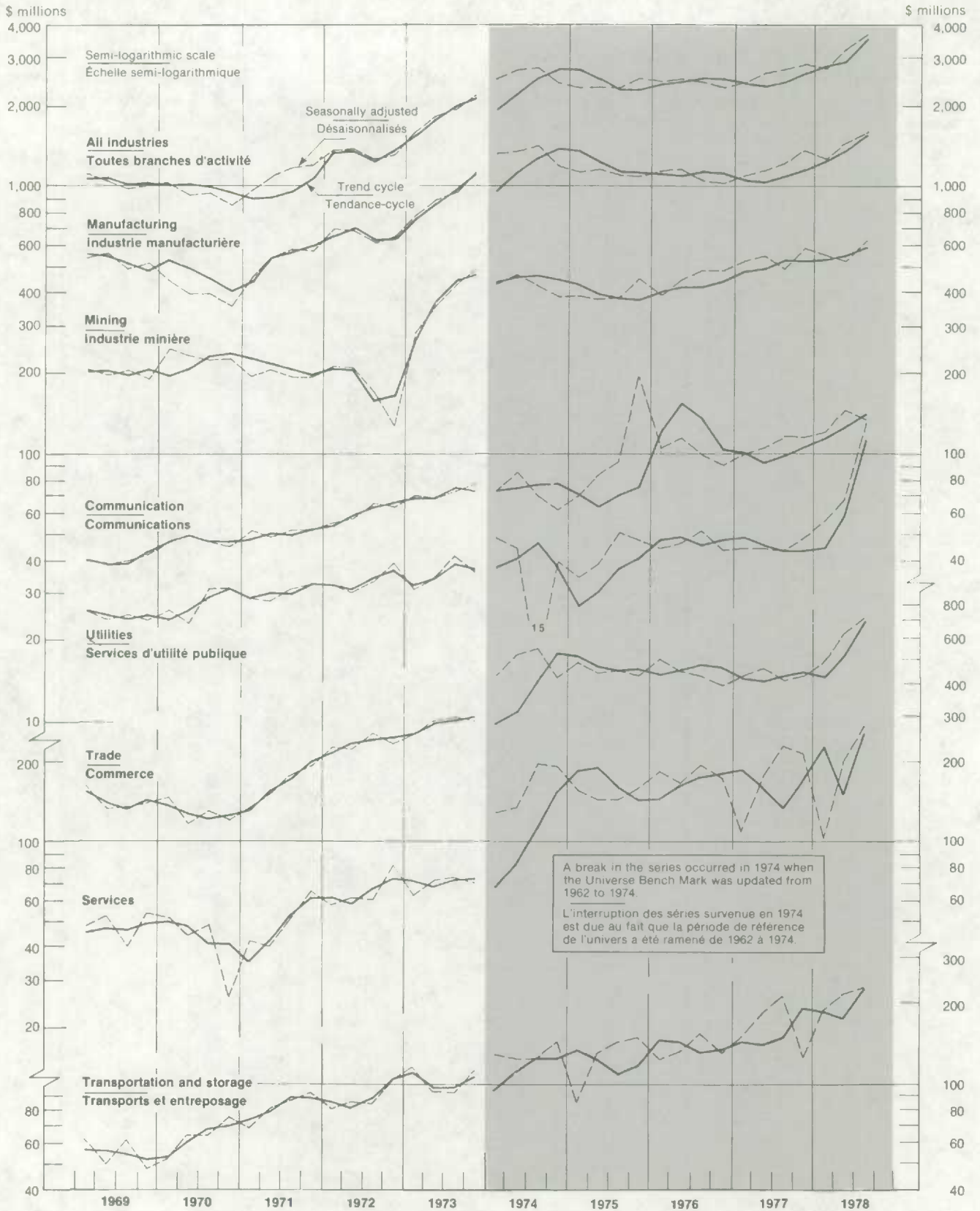

Industrial Corporation Sector Seasonally Adjusted Quarterly Sales, 1969-1978

Secteur des sociétés industrielles, ventes trimestrielles désaisonnalisées, 1969-1978

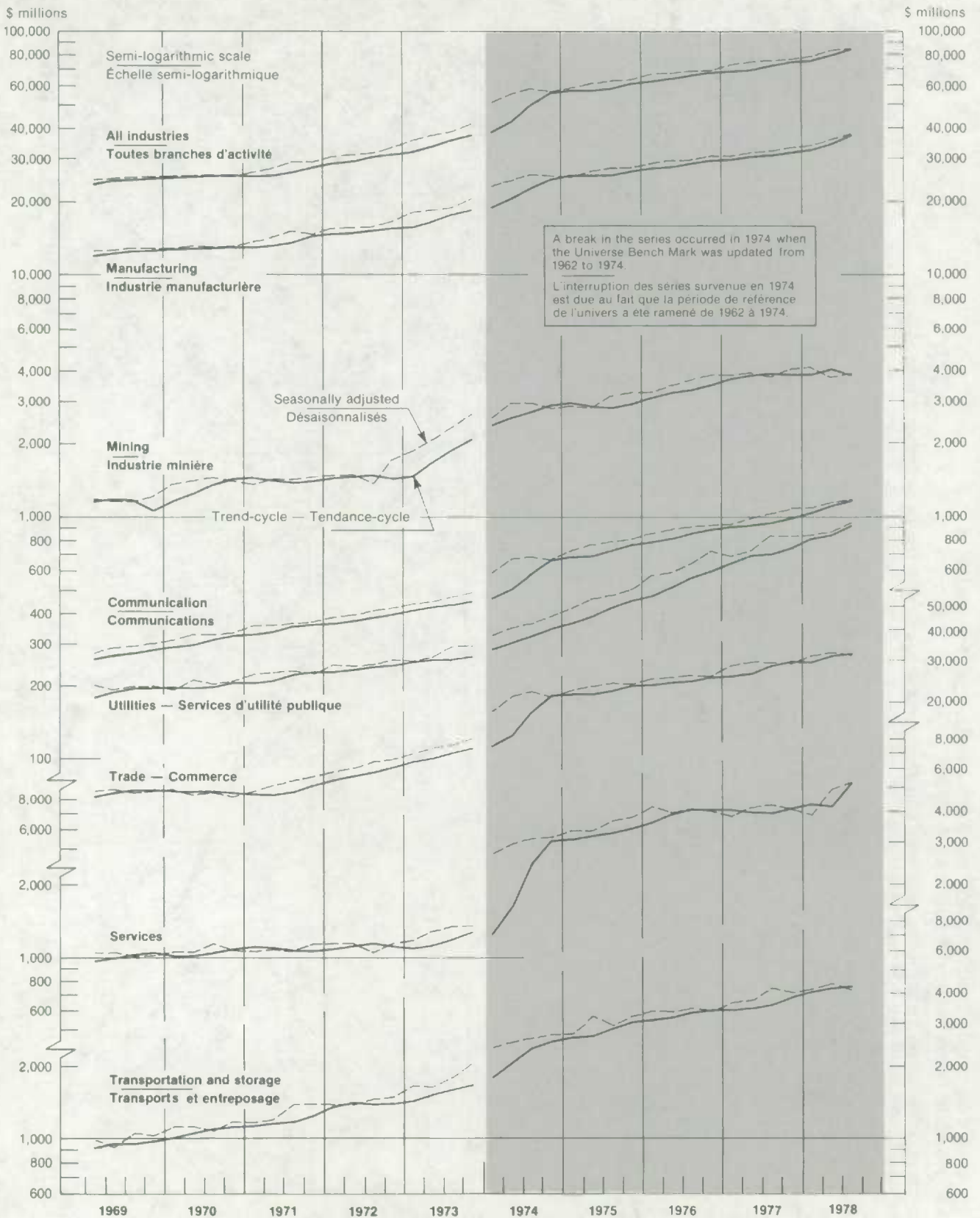

**Industrial Corporation Sector Index of Net Profit and Sales, all Industries,
Compared to Gross National Product, 1962-1978**

**Secteur des sociétés industrielles, indice de bénéfices nets et des ventes, toutes branches d'activité,
comparé au produit national brut, 1962-1978**

XXX

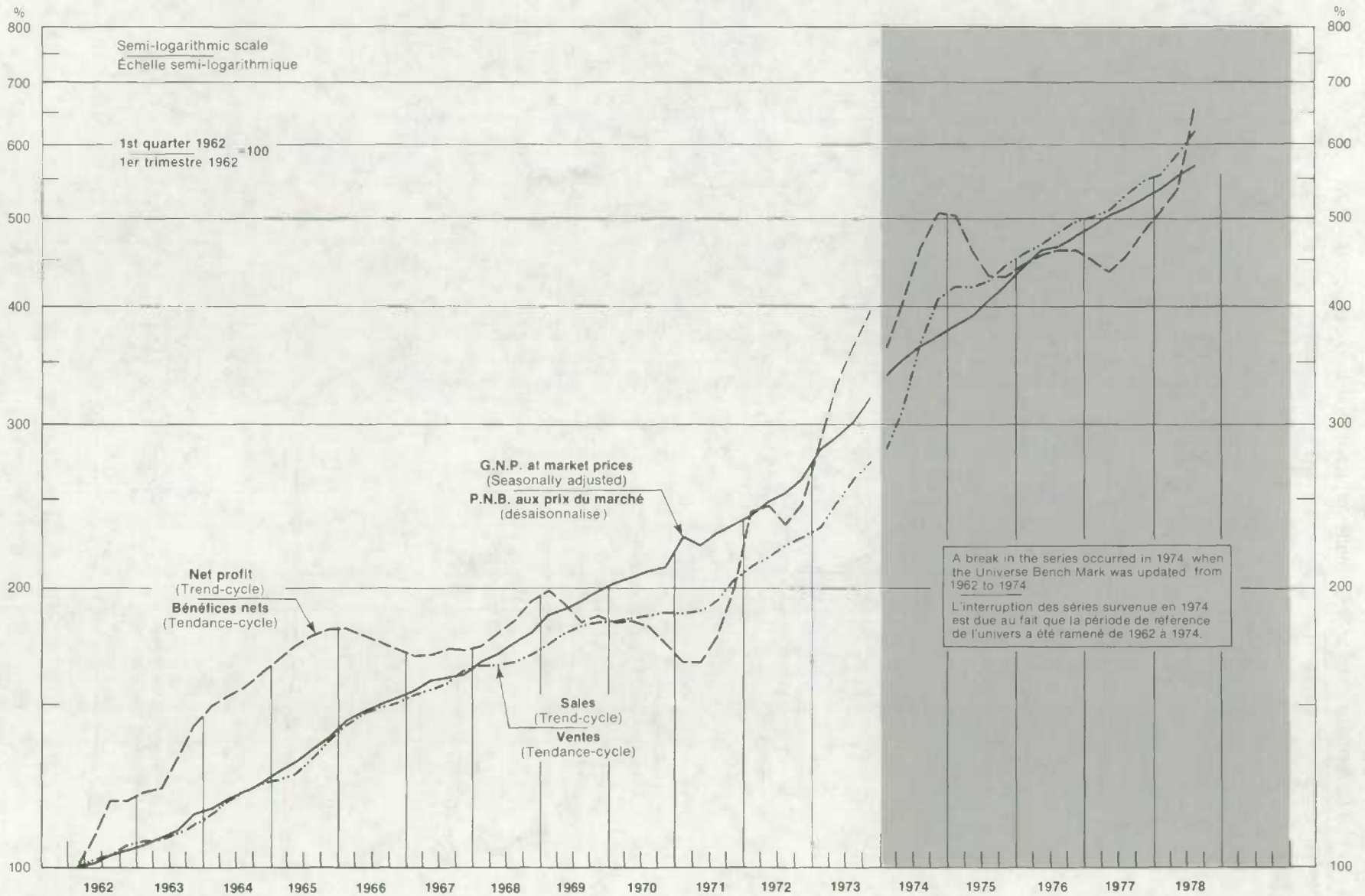

Statistical Tables

Tableaux statistiques

TABLE I. Total All Industries(1)
Balance Sheet – Assets

STATEMENT A

No		1975				1976			
		I	II	III	IV	I	II	III	IV
		millions of dollars							
	Assets								
	Cash on hand and demand deposits:								
	On hand and in chartered bank branches in Canada:								
2	Canadian currency.....	—	—	—	3,411	—	—	—	3,498
3	Foreign currency.....	—	—	—	135	—	—	—	215
	In other financial institutions in Canada:								
4	Canadian currency.....	—	—	—	132	—	—	—	60
5	Foreign currency.....	—	—	—	4	—	—	—	19
	Other deposits abroad:								
6	Canadian currency.....	—	—	—	8	—	—	—	13
7	Foreign currency.....	—	—	—	87	—	—	—	140
	Short-term loans and advances to affiliated companies:								
11	Canadian corporations.....	—	—	—	2,920	—	—	—	3,017
12	Foreign corporations.....	—	—	—	1,247	—	—	—	1,297
13	Temporary investments – Statement C.....	—	—	—	5,345	—	—	—	5,951
	Accounts receivable:								
34	Trade.....	—	—	—	29,439	—	—	—	30,748
35	Other.....	—	—	—	1,324	—	—	—	1,219
36	Inventories.....	—	—	—	37,966	—	—	—	41,306
37	Other current assets.....	—	—	—	2,521	—	—	—	2,793
38	Total current assets.....	—	—	—	84,539	—	—	—	90,276
	Long-term intercorporate investments:								
	In shares of affiliated companies:								
40	Canadian corporations.....	—	—	—	6,899	—	—	—	7,263
41	Foreign corporations.....	—	—	—	2,909	—	—	—	3,179
	Loans and advances to affiliated companies:								
42	Canadian corporations.....	—	—	—	3,358	—	—	—	3,192
43	Foreign corporations.....	—	—	—	1,645	—	—	—	1,629
44	Long-term investments – Statement C.....	—	—	—	2,988	—	—	—	3,357
	Fixed assets:								
46	Land.....	—	—	—	3,760	—	—	—	3,540
47	*Depreciable assets (net).....	—	—	—	63,967	—	—	—	68,700
48	*Depletable assets (net).....	—	—	—	8,126	—	—	—	9,067
	Other assets:								
50	Deferred charges.....	—	—	—	1,003	—	—	—	973
51	Intangible assets.....	—	—	—	1,016	—	—	—	1,186
52	All other assets.....	—	—	—	2,411	—	—	—	1,990
53	Total assets.....	—	—	—	182,621	—	—	—	194,352
54	*Accumulated allowance for depreciation and depletion.....	—	—	—	47,874	—	—	—	52,498

(1) The Construction Industry, Real Estate Rentals and Developpers are excluded from this statement.

TABLEAU 1. Ensemble de toutes les industries(1)

Bilan - Actif

ÉTAT A

1977				1978				No
I	II	III	IV	I	II	III	IV	
millions de dollars								
Actif								
Encaisse et dépôts à demande:								
Encaisse et dans les succursales de banques à charte au Canada:								
2,760	2,737	3,196	3,553	3,077	3,230	3,539		2
130	152	119	111	158	174	211		3
Monnaie canadienne.....								
Devises étrangères.....								
Dans d'autres établissements au Canada:								
80	93	101	99	87	104	184		4
35	29	22	31	17	38	25		5
Monnaie canadienne.....								
Devises étrangères.....								
Autres dépôts à l'étranger:								
5	14	15	36	22	27	43		6
97	104	128	121	98	131	180		7
Monnaie canadienne.....								
Devises étrangères.....								
Prêts et avances à court terme aux sociétés affiliées:								
2,563	2,648	2,845	2,719	2,606	2,550	2,676		11
741	1,001	1,016	1,057	1,193	1,221	1,496		12
Sociétés canadiennes.....								
Sociétés étrangères.....								
6,179	6,902	6,890	6,508	6,825	7,040	7,377		13
Placements temporaires - état C.....								
Débiteurs:								
34,171	35,581	36,793	37,368	38,052	39,767	42,036		34
1,214	1,270	1,244	1,252	1,319	1,363	1,254		35
Clients.....								
Autres débiteurs.....								
42,271	43,310	43,170	45,125	46,304	46,123	46,111		36
Stocks.....								
2,365	2,625	2,615	2,453	2,493	2,997	2,875		37
Autres disponibilités.....								
92,611	96,466	98,154	100,433	102,251	104,765	108,007		38
Total des disponibilités.....								
Placements à long terme dans les sociétés apparentées:								
En actions des sociétés affiliées:								
7,219	7,273	7,622	7,677	7,535	8,341	8,425		40
2,976	3,009	3,179	3,182	3,351	3,656	3,720		41
Sociétés canadiennes.....								
Sociétés étrangères.....								
3,328	3,513	3,630	3,792	3,548	3,617	3,456		42
1,582	1,670	1,860	1,834	1,964	2,199	2,409		43
Sociétés canadiennes.....								
Sociétés étrangères.....								
3,229	3,422	3,582	3,716	3,643	3,496	3,608		44
Placements à long terme - état C.....								
Immobilisations:								
3,695	3,661	3,837	3,996	4,050	4,248	4,099		46
68,902	70,529	71,491	74,204	74,698	76,038	77,343		47
9,330	9,343	9,661	10,000	10,419	10,794	11,349		48
Terrains.....								
*Actif amortissable (net).....								
*Actif épuisable (net).....								
Autres éléments d'actif:								
966	969	998	920	1,025	1,013	1,060		50
1,097	1,088	1,148	1,139	1,132	1,129	1,131		51
2,347	2,291	2,409	2,444	2,468	2,505	2,748		52
Actif transitoire.....								
Immobilisations incorporelles.....								
Tous les autres éléments d'actif.....								
197,282	203,234	207,571	213,337	216,084	221,801	227,355		53
Total de l'actif.....								
53,293	54,918	56,513	57,395	58,972	59,530	60,880		54
*Provision accumulée pour amortissement et épuisement.....								

(1) L'industrie de la construction, les sociétés de location et d'aménagement immobilier sont exclus de cet état.

TABLE 2. Total All Industries(1)
Balance Sheet - Liabilities and shareholders' equity

STATEMENT A-1

No		1975				1976			
		I	II	III	IV	I	II	III	IV
		millions of dollars							
	Liabilities								
	Short-term loans:								
	From chartered bank branches in Canada:								
62	Canadian currency.....	-	-	-	12,184	-	-	-	12,951
63	Foreign currency.....	-	-	-	222	-	-	-	190
	From foreign branches of chartered banks and other banks:								
64	Canadian currency.....	-	-	-	107	-	-	-	305
65	Foreign currency.....	-	-	-	112	-	-	-	124
	From affiliated companies, directors and shareholders:								
67	Canadian corporations.....	-	-	-	3,797	-	-	-	3,886
68	Foreign corporations.....	-	-	-	2,707	-	-	-	2,061
70	Short-term commercial paper.....	-	-	-	2,487	-	-	-	2,759
71	Other short-term loans.....	-	-	-	1,675	-	-	-	1,561
	Accounts payable:								
73	Trade payables.....	-	-	-	20,507	-	-	-	21,804
74	Other accounts payable and accrued liabilities.....	-	-	-	5,661	-	-	-	6,617
75	Corporation income taxes payable.....	-	-	-	2,067	-	-	-	1,767
76	Portion of long-term debt payable within one year.....	-	-	-	2,132	-	-	-	2,242
77	Other current liabilities.....	-	-	-	4,009	-	-	-	3,967
78	Total current liabilities.....	-	-	-	57,667	-	-	-	60,234
	Long-term debt:								
79	Bonds, debentures and serial notes.....	-	-	-	17,057	-	-	-	18,564
80	Mortgages and agreements of sale.....	-	-	-	3,112	-	-	-	3,351
	Loans from affiliated companies:								
82	Canadian corporations.....	-	-	-	6,700	-	-	-	7,112
83	Foreign corporations.....	-	-	-	4,777	-	-	-	4,208
	Loans from chartered bank branches in Canada:								
85	Canadian currency.....	-	-	-	4,464	-	-	-	5,247
86	Foreign currency.....	-	-	-	184	-	-	-	281
87	Other long-term debt.....	-	-	-	6,087	-	-	-	6,159
88	Less: Portion of long-term debt payable within one year.....	-	-	-	-2,132	-	-	-	-2,242
	Other liabilities:								
89	Deferred income taxes.....	-	-	-	8,697	-	-	-	9,600
91	Provision for estimated liabilities.....	-	-	-	567	-	-	-	457
92	Minority shareholders' interest in subsidiaries.....	-	-	-	337	-	-	-	428
94	Total liabilities.....	-	-	-	107,517	-	-	-	113,399
	Shareholders' equity								
95	Share capital.....	-	-	-	23,099	-	-	-	24,108
96	Contributed surplus.....	-	-	-	4,305	-	-	-	4,128
105	Retained earnings (deficit) and reserves - Statement C.....	-	-	-	47,077	-	-	-	52,054
106	Excess of appraisal value of fixed assets over (depreciated) cost.....	-	-	-	623	-	-	-	663
107	Total shareholders' equity.....	-	-	-	75,104	-	-	-	80,953
108	Total liabilities and shareholders' equity.....	-	-	-	182,621	-	-	-	194,352

(1) The Construction Industry, Real Estate Rentals and Developers are excluded from this statement.

TABLEAU 2. Ensemble de toutes les Industries(1)
Bilan - Passif et avoir des actionnaires

ÉTAT A-1

1977				1978				No	
I	II	III	IV	I	II	III	IV		
millions de dollars									
Passif									
Emprunts à court terme:									
Auprès de succursales de banques à charte au Canada:									
13,667	14,358	14,135	13,267	13,363	14,177	14,096		Monnaie canadienne.....	62
341	404	270	343	460	367	346		Devises étrangères.....	63
Auprès de succursales étrangères de banques à charte et autres banques étrangères:									
323	276	218	300	373	261	229		Monnaie canadienne.....	64
204	227	211	345	308	285	279		Devises étrangères.....	65
Auprès de sociétés affiliées, directeurs et actionnaires:									
2,735	2,775	2,602	2,775	2,661	2,719	2,796		Sociétés canadiennes.....	67
1,047	1,086	941	985	1,097	1,258	1,238		Sociétés étrangères.....	68
3,273	3,356	3,153	2,727	2,670	2,683	2,996		Effets de commerce à court terme.....	70
2,317	2,693	2,514	2,670	2,916	2,746	2,434		Autres prêts à court terme.....	71
Créanciers:									
24,474	25,656	26,364	28,456	28,497	28,923	30,052		Fournisseurs.....	73
6,470	5,596	5,626	5,643	5,663	6,021	5,980		Autres créanciers et exigibilités courues.....	74
1,360	1,607	1,796	2,207	1,412	1,788	2,227		Impôts exigibles sur le revenu des sociétés.....	75
1,935	2,155	2,139	2,161	2,139	2,098	2,173		Partie de la dette à long terme exigible en moins d'un an.....	76
2,751	2,740	2,919	2,950	3,255	3,174	3,250		Autres exigibilités.....	77
60,897	62,929	62,888	64,829	64,814	66,500	68,096		Total des exigibilités.....	78
Dettes à long terme:									
18,614	19,128	19,564	19,878	20,409	20,509	20,759		Obligations garanties ou non et obligations remboursables par série.....	79
3,210	3,187	3,389	3,812	3,458	3,488	3,334		Hypothèques et contrats de vente.....	80
Emprunts de sociétés affiliées:									
6,851	6,965	7,427	7,415	7,712	7,370	7,320		Sociétés canadiennes.....	82
4,170	4,352	4,452	4,480	4,434	4,351	4,672		Sociétés étrangères.....	83
Emprunts auprès de succursales de banques à charte au Canada:									
5,805	6,004	5,970	5,869	6,080	6,800	6,794		Monnaie canadienne.....	85
343	453	528	564	574	603	901		Devises étrangères.....	86
6,205	6,172	6,233	6,660	6,973	7,529	7,383		Autres dettes à long terme.....	87
-1,935	-2,155	-2,139	-2,161	-2,139	-2,098	-2,173		Moins: Partie de la dette à long terme exigible en moins d'un an.....	88
Autres éléments de passif:									
9,932	10,279	10,693	11,050	11,454	11,873	12,316		Impôts sur le revenu différés.....	89
336	357	365	389	420	429	433		Passif transitoire.....	91
424	425	395	452	514	504	512		Participation minoritaire dans des filiales.....	92
114,852	118,096	119,765	123,237	124,703	127,858	130,347		Total du passif.....	94
Avoir des actionnaires									
24,628	25,754	26,873	27,444	27,679	28,650	29,346		Capital-actions.....	95
4,152	4,172	3,934	3,994	4,015	4,030	3,953		Surplus d'apport.....	96
53,155	54,711	56,622	58,058	59,074	60,653	63,114		Bénéfices non répartis (déficit) et les réserves - état C.....	105
495	501	377	604	613	610	595		Excédent de la valeur estimative des immobilisations sur leur coût (ou sur leur valeur amortie).....	106
82,430	85,138	87,806	90,100	91,381	93,943	97,008		Total de l'avoir des actionnaires.....	107
197,282	203,234	207,571	213,337	216,084	221,801	227,355		Total du passif et de l'avoir des actionnaires.....	108

(1) L'industrie de la construction, les sociétés de location et d'aménagement immobilier sont exclus de cet état.

TABLE 3. Total All Industries(1)

STATEMENT B

Statement of Income

No.		1975					1976				
		I	II	III	IV	Annual	I	II	III	IV	Annual
		millions of dollars									
111	Sales of goods and services.....	55,560	61,601	61,533	65,473	244,167	63,381	68,504	67,163	71,406	270,454
	Operating expenses:										
112	Cost of merchandise sold (wholesale and retail industries).....	16,345	18,344	18,669	19,284	72,642	18,141	19,956	19,823	20,702	78,622
114	Depreciation of buildings and equipment.....	1,419	1,469	1,490	1,528	5,906	1,552	1,620	1,658	1,654	6,484
115	Depletion.....	137	131	132	138	538	169	170	156	166	661
	Amortization of:										
117	Deferred charges.....	22	12	10	19	63	19	16	19	17	71
118	Intangible assets.....	2	1	1	2	6	1	1	1	2	5
119	Special tooling costs (durable goods manufacturing industries).....	53	52	32	37	174	35	39	26	62	162
	Interest on:										
120	Short-term loans.....	579	584	546	511	2,220	620	695	686	580	2,581
121	Long-term debt.....	481	492	513	547	2,033	581	618	635	598	2,432
	Exploration and development charged to current expenses (mining and petroleum industries):										
123	On-property exploration and development drilling.....	35	42	43	43	163	57	42	64	80	243
124	Geological, geophysical and general off-property exploration.....	53	40	31	32	156	57	40	48	63	208
125	Land and lease acquisition and retention.....	14	14	10	14	52	12	22	12	13	59
126	Materials, labour and other expenses.....	33,587	37,095	36,996	39,875	147,553	39,234	41,867	41,076	44,564	166,741
127	Total operating expenses.....	52,727	58,276	58,473	62,030	231,506	60,478	65,086	64,204	68,501	258,269
128	Operating income (loss).....	2,833	3,325	3,060	3,443	12,661	2,903	3,418	2,959	2,905	12,185
	Other income:										
	Dividends from:										
129	Canadian corporations.....	136	129	91	127	483	137	119	101	181	538
130	Foreign corporations.....	36	73	23	54	186	61	37	20	62	180
132	Interest.....	275	248	248	261	1,032	238	316	332	297	1,183
134	Gains (losses) on sale of assets.....	108	133	146	141	528	163	172	232	207	774
135	All other income.....	372	368	375	440	1,555	403	407	337	407	1,554
136	Total other income.....	927	951	883	1,023	3,784	1,002	1,051	1,022	1,154	4,229
137	Income (loss) before provision for income taxes.....	3,760	4,276	3,943	4,466	16,445	3,905	4,469	3,981	4,059	16,414
	Provision for income and other corporation taxes:										
138	Current.....	1,284	1,492	1,383	1,530	5,689	1,333	1,503	1,382	1,265	5,483
139	Deferred.....	280	312	321	305	1,218	260	313	268	281	1,122
140	Net income (loss) before extraordinary items.....	2,196	2,472	2,239	2,631	9,538	2,312	2,653	2,331	2,513	9,809
141	Extraordinary gains (losses).....	1	44	-10	92	127	28	4	17	-14	35
142	Income tax related thereto.....	-	-16	2	-13	-27	-3	4	-2	-12	-13
143	Net income (loss) for period.....	2,197	2,500	2,231	2,710	9,638	2,337	2,661	2,346	2,487	9,831
	Supplementary information										
150	Base profit.....	5,121	5,649	5,370	5,920	22,060	5,385	6,019	5,537	5,577	22,518
	Capitalized expenditures on exploration and development (mining and petroleum industries):										
154	On-property exploration and development drilling.....	-	-	-	-	-	-	-	-	-	-
155	Geological, geophysical and general off-property exploration.....	-	-	-	-	-	-	-	-	-	-
156	Land and lease acquisition and retention.....	-	-	-	-	-	-	-	-	-	-
	Capital expenditures										
170	Land.....	-	-	-	-	-	-	-	-	-	-
171	Depreciable assets.....	-	-	-	-	-	-	-	-	-	-
172	Depletable assets.....	-	-	-	-	-	-	-	-	-	-
173	Total capital expenditures.....	-	-	-	-	-	-	-	-	-	-
	Selected items, seasonally adjusted										
161	Sales of goods and services.....	58,029	60,615	62,485	63,038	244,167	66,083	67,304	68,310	68,757	270,454
165	Operating income (loss).....	3,050	3,076	3,215	3,320	12,661	3,104	3,185	3,068	2,828	12,185
166	Income (loss) before provision for income taxes.....	3,998	4,048	4,163	4,236	16,445	4,146	4,242	4,155	3,871	16,414
163	Net income (loss) for period.....	2,354	2,376	2,371	2,537	9,638	2,493	2,522	2,472	2,344	9,831
164	Base profit.....	5,366	5,413	5,564	5,717	22,060	5,615	5,776	5,721	5,406	22,518

(1) The Construction Industry, Real Estate Rentals and Developers are excluded from this statement.

TABLEAU 3. Ensemble de toutes les industries(1)

État des revenus et dépenses

ÉTAT B

1977					1978					No	
I	II	III	IV	Annuel	I	II	III	IV	Annuel		
millions de dollars											
69,245	75,708	74,789	79,626	299,368	75,820	84,432	83,673			Ventes de biens et de services.....	111
21,191	23,843	23,381	24,338	92,753	23,459	26,127	25,556			Frais d'exploitation:	
1,579	1,659	1,682	1,711	6,631	1,737	1,782	1,845			Prix de revient des produits vendus (les industries de gros et de détail)....	112
158	150	143	151	602	183	152	150			Amortissement des bâtiments et du matériel.....	114
71	65	69	66	271	88	68	85			Provision pour épuisement.....	115
1	2	5	4	12	1	4	3			Amortissement:	
47	44	30	57	178	74	107	42			Actif transitoire.....	117
450	456	451	451	1,808	438	474	488			Immobilisations incorporelles.....	118
740	782	793	830	3,145	814	824	873			Frais d'usinage (les industries de fabrication de biens durables).....	119
94	77	116	62	349	102	83	106			Intérêt versé:	
71	65	65	69	270	82	67	80			Dettes à court terme.....	120
20	17	15	29	81	18	22	16			Dettes à long terme.....	121
41,517	44,699	44,553	47,864	178,633	45,366	50,283	49,969			D'exploitation et d'aménagement imputés aux frais ordinaires (les industries d'extraction minière et de pétrole):	
65,939	71,859	71,303	75,632	284,733	72,362	79,993	79,213			De forage, d'exploitation et de développement internes.....	123
3,306	3,849	3,486	3,994	14,635	3,458	4,439	4,460			D'exploration géologique ou géophysique et d'exploration générale externes.....	124
113	116	91	147	467	82	162	108			D'acquisition et de possession de terrains ou de concessions.....	125
5	19	37	49	110	21	34	23			Matières premières, main d'oeuvre et autres frais.....	126
218	235	231	244	928	247	241	278			Total, frais d'exploitation.....	127
81	74	91	157	403	91	95	120			Revenus (pertes) d'exploitation.....	128
324	315	326	373	1,338	396	429	439			Autres revenus:	
741	759	776	970	3,246	837	961	968			Dividendes reçus de:	
4,047	4,608	4,262	4,964	17,881	4,295	5,400	5,428			Sociétés canadiennes.....	129
1,453	1,552	1,298	1,426	5,729	1,362	1,610	1,579			Sociétés étrangères.....	130
286	301	369	355	1,311	352	461	459			Intérêt reçu.....	132
2,308	2,755	2,595	3,183	10,841	2,581	3,329	3,390			Gains (pertes) sur réalisation d'actif.....	134
-1	93	-19	-126	-53	17	-1	24			Tous les autres revenus.....	135
3	-34	10	-7	-28	-3	-	7			Total, autres revenus.....	136
2,310	2,814	2,586	3,050	10,760	2,595	3,328	3,421			Bénéfice net (perte nette) avant impôts sur le revenu.....	137
										Impôts sur le revenu des sociétés:	
										Exigibles.....	138
										Différés.....	139
										Bénéfice net (perte nette) avant pertes et profits exceptionnels.....	140
										Pertes et profits exceptionnels.....	141
										Impôts sur le revenu applicable.....	142
										Bénéfice net (perte nette) pour la période observée.....	143
										Renseignements supplémentaires	
5,722	6,346	6,042	6,632	24,742	6,195	7,214	7,347			Bénéfices de base.....	150
316	283	340	404	1,343	381	365	466			Dépenses en capital d'exploitation et d'aménagement (les industries d'extraction minière et de pétrole):	
54	42	68	51	215	56	40	58			De forage, d'exploitation et de développement internes.....	154
106	127	184	302	719	260	225	140			D'exploration géologique ou géophysique et d'exploration générale externes.....	155
										D'acquisition et de possession de terrains ou de concessions.....	156
										Dépenses en immobilisations	
54	83	99	123	359	73	84	111			Terrains.....	170
4,086	3,502	3,427	4,340	15,355	3,200	3,882	3,897			Actif amortissable.....	171
505	509	827	843	2,684	743	700	779			Actif épuisable.....	172
4,645	4,094	4,353	5,306	18,398	4,016	4,666	4,787			Total, dépenses en immobilisations.....	173
										Certains postes corrigés des variations saisonnières	
72,216	74,798	75,696	76,658	299,368	78,890	83,134	84,487			Ventes de biens et de services.....	161
3,534	3,622	3,587	3,892	14,635	3,797	4,152	4,594			Revenus (pertes) d'exploitation.....	165
4,308	4,422	4,423	4,728	17,881	4,588	5,156	5,756			Bénéfice net (perte nette) avant impôts sur le revenu.....	166
2,466	2,674	2,731	2,881	10,752	2,771	3,225	2,701			Bénéfice net (perte nette) pour la période observée.....	163
5,958	6,140	6,251	6,393	24,742	6,417	6,937	7,596			Bénéfices de base.....	164

(1) L'industrie de la construction, les sociétés de location et d'aménagement immobilier sont exclus de cet état.

TABLE 4. Total All Industries(1)
Statement of Retained Earnings and Schedule of Investments

STATEMENT C

No		1975				1976			
		I	II	III	IV	I	II	III	IV
		millions of dollars							
	Retained earnings (deficit) and reserves								
97	Balance at beginning of period.....	--	--	--	41,626	--	--	--	47,077
98	Prior period adjustments.....	--	--	--	66	--	--	--	99
99	Net income (loss) for the period.....	--	--	--	9,638	--	--	--	9,831 ¹⁰¹
101	Cash dividends declared.....	--	--	--	-4,169	--	--	--	-3,983
102	Transfers to/from contributed surplus and share capital (including stock dividends).....	--	--	--	34	--	--	--	-29
104	Other adjustments (including statistical divergence).....	--	--	--	-118	--	--	--	-941 ¹⁰¹
105	Balance at end of period - Statement A-105.....	--	--	--	47,077	--	--	--	52,054
	Investments								
	Canadian investments:								
14	Government of Canada treasury bills.....	--	--	--	--	--	--	--	--
15	Other government of Canada direct and guaranteed bonds.....	--	--	--	--	--	--	--	--
16	Provincial government direct and guaranteed bonds.....	--	--	--	--	--	--	--	--
17	Municipal government bonds and debentures.....	--	--	--	--	--	--	--	--
19	Short-term commercial paper, notes of finance companies and bankers' acceptances.....	--	--	--	--	--	--	--	--
	Chartered bank term deposits, deposit receipts and savings certificates:								
20	Canadian currency.....	--	--	--	--	--	--	--	--
21	Foreign currency.....	--	--	--	--	--	--	--	--
23	Trust and mortgage loan companies, term deposits and investment certificates.....	--	--	--	--	--	--	--	--
24	Mortgages and agreements of sale.....	--	--	--	--	--	--	--	--
25	Canadian corporations bonds and debentures.....	--	--	--	--	--	--	--	--
26	Canadian corporations preferred and common shares.....	--	--	--	--	--	--	--	--
27	Other Canadian investments.....	--	--	--	--	--	--	--	--
	Foreign investments:								
28	Term deposits and deposit receipts in foreign institutions and foreign branches of Canadian chartered banks.....	--	--	--	--	--	--	--	--
30	Foreign corporations preferred and common shares, bonds and debentures.....	--	--	--	--	--	--	--	--
31	Other foreign investments.....	--	--	--	--	--	--	--	--
32	Total	--	--	--	--	--	--	--	--
	Shown on balance sheet as:								
13	Temporary investments - Statement A-13.....	--	--	--	--	--	--	--	--
44	Long-term investments - Statement A-44.....	--	--	--	--	--	--	--	--

Handwritten notes in blue ink:
 -941 ¹⁰¹ (pointing to row 104)
 52,054 (pointing to row 105)
 1042 (written vertically)

(1) The Construction Industry, Real Estate Rentals and Developpers are excluded from this statement.

TABLEAU 4. Ensemble de toutes les industries(1)
État des bénéfices non répartis et relevée supplémentaire sur les placements

ÉTAT C

1977				1978				No	
I	II	III	IV	I	II	III	IV		
millions de dollars									
Bénéfices non répartis (déficit) et réserves									
52,054	53,155	54,711	56,622	58,058	59,074	60,653		Solde au début de l'exercice.....	97
74	-1	-2	126	-13	-58	-135		Redressements de périodes antérieures.....	98
2,310	2,814	2,586	3,050	2,595	3,328	3,421		Bénéfice net (perte nette) pour la période observée.....	99
-939	-1,060	-781	-1,799	-968	-1,302	-999		Dividendes déclarés en espèces.....	101
-18	-5	-12	-49	-67	-74	-24		Virements au surplus d'apport et capital-actions (y compris les dividendes en actions).....	102
-326	-192	120	108	-531	-315	198		Autres redressements (y compris pour la divergence statistique).....	104
53,155	54,711	56,622	58,058	59,074	60,653	63,114		Solde à la fin de l'exercice - voir état A-105.....	105
Placements									
Placements au Canada:									
69	129	24	38	77	54	11		Bons du Trésor du Canada.....	14
23	24	33	30	25	20	22		Autres obligations contractées ou garanties par le Canada.....	15
22	32	26	27	18	25	23		Obligations contractées ou garanties par les provinces.....	16
8	11	3	4	4	3	3		Obligations garanties ou non par les administrations municipales.....	17
1,810	1,898	1,890	1,902	1,817	1,958	1,652		Effets commerciaux à court terme, effets des sociétés de financements et acceptations bancaires.....	19
Dépôts à terme dans les succursales de banques à charte, certificats de dépôt et certificats d'épargne:									
3,058	3,364	3,288	3,305	3,386	3,412	3,755		Monnaie canadienne.....	20
497	527	694	557	683	570	735		Devises étrangères.....	21
123	329	283	177	243	318	379		Certificats de placements garantis et autres dépôts à terme auprès des sociétés de fiducie et de prêts hypothécaires.....	23
677	693	723	694	660	790	514		Hypothèques et contrats de vente.....	24
239	194	216	190	199	227	408		Obligations garanties ou non des sociétés canadiennes.....	25
1,530	1,532	1,511	1,508	1,492	1,375	1,329		Actions privilégiées et ordinaires des sociétés canadiennes.....	26
756	910	1,048	1,095	1,095	1,050	1,152		Autres placements au Canada.....	27
Placements à l'étranger:									
187	271	313	255	349	309	552		et dans les succursales étrangères de banques à charte au Canada.....	2
186	177	158	177	256	250	267		Actions privilégiées et ordinaires, obligations garanties ou non des sociétés étrangères.....	30
223	233	262	265	224	175	183		Autres placements à l'étranger.....	31
9,408	10,324	10,472	10,224	10,468	10,536	10,985		Total.....	32
Comme l'indique le bilan:									
6,179	6,902	6,890	6,508	6,825	7,040	7,377		Placements temporaires - voir état A-13.....	13
3,229	3,422	3,582	3,716	3,643	3,496	3,608		Placements à long terme - voir état A-44.....	44

(1) L'industrie de la construction, les sociétés de location et d'aménagement immobilier sont exclus de cet état.

TABLE 5. Total Mining
Balance Sheet - Assets

STATEMENT A

No		1975				1976			
		I	II	III	IV	I	II	III	IV
		millions of dollars							
	Assets								
	Cash on hand and demand deposits:								
	On hand and in chartered bank branches in Canada:								
2	Canadian currency.....	-	-	-	180	-	-	-	335
3	Foreign currency.....	-	-	-	44	-	-	-	22
	In other financial institutions in Canada:								
4	Canadian currency.....	-	-	-	47	-	-	-	16
5	Foreign currency.....	-	-	-	-	-	-	-	14
	Other deposits abroad:								
6	Canadian currency.....	-	-	-	2	-	-	-	-
7	Foreign currency.....	-	-	-	22	-	-	-	53
	Short-term loans and advances to affiliated companies:								
11	Canadian corporations.....	-	-	-	166	-	-	-	432
12	Foreign corporations.....	-	-	-	220	-	-	-	369
13	Temporary investments - Statement C.....	-	-	-	1,294	-	-	-	1,157
	Accounts receivable:								
34	Trade.....	-	-	-	2,583	-	-	-	2,700
35	Other.....	-	-	-	223	-	-	-	212
36	Inventories.....	-	-	-	1,910	-	-	-	2,064
37	Other current assets.....	-	-	-	118	-	-	-	169
38	Total current assets.....	-	-	-	6,809	-	-	-	7,543
	Long-term intercorporate investments:								
	In shares of affiliated companies:								
40	Canadian corporations.....	-	-	-	1,075	-	-	-	1,184
41	Foreign corporations.....	-	-	-	767	-	-	-	921
	Loans and advances to affiliated companies:								
42	Canadian corporations.....	-	-	-	457	-	-	-	647
43	Foreign corporations.....	-	-	-	763	-	-	-	751
44	Long-term investments - Statement C.....	-	-	-	746	-	-	-	822
	Fixed assets:								
46	Land.....	-	-	-	416	-	-	-	270
47	*Depreciable assets (net).....	-	-	-	8,113	-	-	-	8,915
48	*Depletable assets (net).....	-	-	-	5,882	-	-	-	6,782
	Other assets:								
50	Deferred charges.....	-	-	-	138	-	-	-	74
51	Intangible assets.....	-	-	-	66	-	-	-	72
52	All other assets.....	-	-	-	213	-	-	-	172
53	Total assets.....	-	-	-	25,445	-	-	-	28,153
54	*Accumulated allowance for depreciation and depletion.....	-	-	-	6,930	-	-	-	8,106

TABEAU 5. Ensemble de l'extraction minière
Bilan - Actif

1977				1978				ÉTAT A	No
I	II	III	IV	I	II	III	IV		
millions de dollars									
								Actif	
								Encaisse et dépôts à demande:	
								Encaisse et dans les succursales de banques à charte au Canada:	
291	304	349	414	312	302	331		Monnaie canadienne.....	2
20	30	24	12	49	67	74		Devises étrangères.....	3
								Dans d'autres établissements au Canada:	
42	26	19	27	30	32	34		Monnaie canadienne.....	4
11	10	10	1	—	—	—		Devises étrangères.....	5
								Autres dépôts à l'étranger:	
—	—	13	1	2	15	19		Monnaie canadienne.....	6
42	39	42	55	45	62	63		Devises étrangères.....	7
								Prêts et avances à court terme aux sociétés affiliées:	
542	481	565	611	605	326	283		Sociétés canadiennes.....	11
243	417	444	429	416	292	530		Sociétés étrangères.....	12
1,181	1,301	1,247	1,149	1,060	998	1,139		Placements temporaires - état C.....	13
								Débiteurs:	
2,831	2,926	2,921	3,380	3,453	3,209	3,256		Clients.....	34
202	224	227	181	216	198	187		Autres débiteurs.....	35
2,277	2,361	2,464	2,482	2,526	2,442	2,439		Stocks.....	36
149	162	150	129	153	175	149		Autres disponibilités.....	37
7,831	8,281	8,475	8,871	8,867	8,118	8,524		Total des disponibilités.....	38
								Placements à long terme dans les sociétés apparentées:	
1,260	1,283	1,366	1,387	1,314	1,508	1,530		En actions des sociétés affiliées:	
925	941	966	972	1,075	1,124	1,144		Sociétés canadiennes.....	40
								Sociétés étrangères.....	41
729	707	741	748	670	485	500		Prêts et avances aux sociétés affiliées:	
720	809	930	888	987	1,203	1,272		Sociétés canadiennes.....	42
								Sociétés étrangères.....	43
916	906	927	930	1,032	984	984		Placements à long terme - état C.....	44
								Immobilisations:	
242	246	262	324	322	324	328		Terrains.....	46
8,949	9,281	9,471	9,878	9,579	9,687	9,977		*Actif amortissable (net).....	47
7,255	7,201	7,396	7,621	7,869	8,053	8,512		*Actif épuisable (net).....	48
								Autres éléments d'actif:	
152	165	168	175	191	181	180		Actif transitoire.....	50
86	83	80	83	78	87	90		Immobilisations incorporelles.....	51
175	181	174	164	182	190	214		Tous les autres éléments d'actif.....	52
29,240	30,084	30,956	32,041	32,166	31,944	33,255		Total de l'actif.....	53
8,171	8,496	8,727	8,931	9,064	9,136	9,400		*Provision accumulée pour amortissement et épuisement.....	54

TABLE 6. Total Mining
Balance Sheet - Liabilities and Shareholders' Equity

STATEMENT A-1

No		1975				1976			
		I	II	III	IV	I	II	III	IV
		millions of dollars							
	Liabilities								
	Short-term loans:								
	From chartered bank branches in Canada:								
62	Canadian currency.....	-	-	-	439	-	-	-	469
63	Foreign currency.....	-	-	-	1	-	-	-	15
	From foreign branches of chartered banks and other banks:								
64	Canadian currency.....	-	-	-	4	-	-	-	48
65	Foreign currency.....	-	-	-	1	-	-	-	8
	From affiliated companies, directors and shareholders:								
67	Canadian corporations.....	-	-	-	101	-	-	-	589
68	Foreign corporations.....	-	-	-	556	-	-	-	162
70	Short-term commercial paper.....	-	-	-	596	-	-	-	696
71	Other short-term loans.....	-	-	-	14	-	-	-	7
	Accounts payable:								
73	Trade payables.....	-	-	-	1,379	-	-	-	1,585
74	Other accounts payable and accrued liabilities.....	-	-	-	679	-	-	-	649
75	Corporation income taxes payable.....	-	-	-	520	-	-	-	455
76	Portion of long-term debt payable within one year.....	-	-	-	248	-	-	-	374
77	Other current liabilities.....	-	-	-	115	-	-	-	119
78	Total current liabilities.....	-	-	-	4,653	-	-	-	5,176
	Long-term debt:								
79	Bonds, debentures and serial notes.....	-	-	-	1,399	-	-	-	1,817
80	Mortgages and agreements of sale.....	-	-	-	89	-	-	-	90
	Loans from affiliated companies:								
82	Canadian corporations.....	-	-	-	664	-	-	-	665
83	Foreign corporations.....	-	-	-	1,654	-	-	-	1,920
	Loans from chartered bank branches in Canada:								
85	Canadian currency.....	-	-	-	1,056	-	-	-	1,144
86	Foreign currency.....	-	-	-	8	-	-	-	152
87	Other long-term debt.....	-	-	-	1,331	-	-	-	1,371
88	Less: Portion of long-term debt payable within one year.....	-	-	-	-248	-	-	-	-374
	Other liabilities:								
89	Deferred income taxes.....	-	-	-	1,942	-	-	-	2,230
91	Provision for estimated liabilities.....	-	-	-	44	-	-	-	16
92	Minority shareholders' interest in subsidiaries.....	-	-	-	109	-	-	-	148
94	Total liabilities.....	-	-	-	12,701	-	-	-	14,355
	Shareholders' equity								
95	Share capital.....	-	-	-	4,340	-	-	-	4,573
96	Contributed surplus.....	-	-	-	2,069	-	-	-	1,732
105	Retained earnings (deficit) and reserves - Statement C.....	-	-	-	6,276	-	-	-	7,428
106	Excess of appraisal value of fixed assets over (depreciated) cost.....	-	-	-	59	-	-	-	65
107	Total shareholders' equity.....	-	-	-	12,744	-	-	-	13,798
108	Total liabilities and shareholders' equity.....	-	-	-	25,445	-	-	-	28,153

TABLEAU 6. Ensemble de l'extraction minière
Bilan - Passif et avoir des actionnaires

ÉTAT A-1

1977				1978				No
I	II	III	IV	I	II	III	IV	
millions de dollars								
Passif								
								Emprunts à court terme:
								Auprès de succursales de banques à charte au Canada:
469	520	469	468	461	488	497		Monnaie canadienne.....
69	56	39	38	81	10	5		Devises étrangères.....
								Auprès de succursales étrangères de banques à charte et autres banques étrangères:
25	60	20	5	10	..	8		Monnaie canadienne.....
8	5	7	121	125	124	138		Devises étrangères.....
								Auprès de sociétés affiliées, directeurs et actionnaires:
412	479	542	542	120	113	191		Sociétés canadiennes.....
175	205	173	156	205	232	211		Sociétés étrangères.....
744	622	676	485	335	304	285		Effets de commerce à court terme.....
20	18	20	19	29	37	33		Autres prêts à court terme.....
								Créanciers:
1,680	1,514	1,639	1,818	1,838	1,734	1,928		Fournisseurs.....
652	701	651	738	748	723	672		Autres créanciers et exigibilités courues.....
352	418	466	505	236	248	332		Impôts exigibles sur le revenu des sociétés.....
								Partie de la dette à long terme exigible en moins d'un an.....
347	440	369	399	420	330	398		Autres exigibilités.....
79	75	72	98	71	96	111		Total des exigibilités.....
5,032	5,113	5,143	5,392	4,679	4,439	4,809		
								Dettes à long terme:
1,784	1,784	1,927	1,950	2,181	2,119	2,115		Obligations garanties ou non et obligations remboursables par série.....
71	71	74	91	94	91	101		Hypothèques et contrats de vente.....
								Emprunts de sociétés affiliées:
745	654	771	765	772	783	844		Sociétés canadiennes.....
1,815	1,997	1,925	1,923	1,976	1,945	2,073		Sociétés étrangères.....
								Emprunts auprès de succursales de banques à charte au Canada:
1,394	1,526	1,384	1,460	1,514	1,656	1,701		Monnaie canadienne.....
187	273	304	303	301	330	390		Devises étrangères.....
1,340	1,195	993	1,183	1,156	1,103	1,168		Autres dettes à long terme.....
-347	-440	-369	-399	-420	-330	-398		Moins: Partie de la dette à long terme exigible en moins d'un an.....
								Autres éléments de passif:
2,316	2,392	2,487	2,609	2,797	2,893	3,044		Impôts sur le revenu différés.....
33	23	23	29	34	41	42		Passif transitoire.....
164	166	167	194	176	151	142		Participation minoritaire dans des filiales.....
14,534	14,754	14,829	15,500	15,260	15,221	16,031		Total du passif.....
								Avoir des actionnaires
4,995	5,358	5,964	6,017	6,059	6,341	6,377		Capital-actions.....
1,831	1,821	1,611	1,655	1,661	1,549	1,496		Surplus d'apport.....
7,858	8,129	8,530	8,848	9,167	8,813	9,331		Bénéfices non répartis (déficit) et les réserves - état C.....
22	22	22	21	19	20	20		Excédent de la valeur estimative des immobilisations sur leur coût (ou sur leur valeur amortie).
14,706	15,330	16,127	16,541	16,906	16,723	17,224		Total de l'avoir des actionnaires.....
29,240	30,084	30,956	32,041	32,166	31,944	33,255		Total du passif et de l'avoir des actionnaires.....

**TABLE 7. Total Mining
Statement of income**

STATEMENT B

No.		1975					1976				
		I	II	III	IV	Annual	I	II	III	IV	Annual
		millions of dollars									
111	Sales of goods and services.....	2,757	2,835	3,114	3,401	12,107	3,123	3,491	3,638	4,047	14,299
	Operating expenses:										
114	Depreciation of buildings and equipment.....	153	129	150	180	612	155	174	180	181	690
115	Depletion.....	104	99	93	97	393	121	131	120	133	505
	Amortization of:										
117	Deferred charges.....	5	2	1	4	12	-	1	1	1	3
118	Intangible assets.....	-	-	-	-	-	-	-	-	-	-
	Interest on:										
120	Short-term loans.....	30	35	23	23	111	45	52	58	57	212
121	Long-term debt.....	56	55	58	67	236	77	80	85	77	319
	Exploration and development charged to current expenses (mining and petroleum industries):										
123	On-property exploration and development drilling.....	23	24	22	29	98	43	29	33	54	159
124	Geological, geophysical and general off-property exploration.....	39	33	25	21	118	35	31	32	38	136
125	Land and lease acquisition and retention.....	12	12	9	12	45	9	10	9	10	38
126	Materials, labour and other expenses.....	1,722	1,860	2,073	2,284	7,939	2,103	2,331	2,461	2,818	9,713
127	Total operating expenses.....	2,144	2,249	2,454	2,717	9,564	2,588	2,839	2,979	3,369	11,775
128	Operating income (loss).....	613	586	660	684	2,543	535	652	659	678	2,524
	Other income:										
	Dividends from:										
129	Canadian corporations.....	20	18	18	27	83	26	25	23	60	134
130	Foreign corporations.....	1	1	1	13	16	1	1	5	14	21
132	Interest.....	40	44	22	37	143	29	44	46	29	148
134	Gains (losses) on sale of assets.....	17	5	20	8	50	60	54	68	66	248
135	All other income.....	29	27	24	49	129	50	41	52	54	197
136	Total other income.....	107	95	85	134	421	166	165	194	223	748
137	Income (loss) before provision for income taxes.....	720	681	745	818	2,964	701	817	853	901	3,272
	Provision for income and other corporation taxes:										
138	Current.....	268	268	296	284	1,116	248	285	305	264	1,102
139	Deferred.....	51	55	60	75	241	66	87	79	108	340
140	Net income (loss) before extraordinary items.....	401	358	389	459	1,607	387	445	469	529	1,830
141	Extraordinary gains (losses).....	-17	42	-17	17	25	18	6	-9	-12	3
142	Income tax related thereto.....	1	-13	1	-11	-22	-3	1	2	-13	-13
143	Net income (loss) for period.....	385	387	373	465	1,610	402	452	462	504	1,820
	Supplementary information										
150	Base profit.....	964	895	964	1,087	3,910	917	1,059	1,089	1,130	4,195
	Capitalized expenditures on exploration and development (mining and petroleum industries):										
154	On-property exploration and development drilling.....	-	-	-	-	-	-	-	-	-	
155	Geological, geophysical and general off-property exploration.....	-	-	-	-	-	-	-	-	-	
156	Land and lease acquisition and retention.....	-	-	-	-	-	-	-	-	-	
	Capital expenditures										
170	Land.....	-	-	-	-	-	-	-	-	-	
171	Depreciable assets.....	-	-	-	-	-	-	-	-	-	
172	Depletable assets.....	-	-	-	-	-	-	-	-	-	
173	Total capital expenditures.....	-	-	-	-	-	-	-	-	-	
	Selected items, seasonally adjusted										
161	Sales of goods and services.....	2,878	2,826	3,147	3,256	12,107	3,263	3,503	3,675	3,858	14,299
165	Operating income (loss).....	619	581	672	671	2,543	517	671	665	671	2,524
166	Income (loss) before provision for income taxes.....	728	688	765	783	2,964	679	855	874	864	3,272
163	Net income (loss) for period.....	391	379	387	453	1,610	391	454	488	487	1,820
164	Base profit.....	977	901	979	1,053	3,910	911	1,086	1,104	1,094	4,195

TABEAU 7. Ensemble de l'extraction minière
État des revenus et dépenses

ÉTAT B

1977					1978					No	
I	II	III	IV	Annuel	I	II	III	IV	Annuel		
millions de dollars											
3,667	3,889	3,763	4,217	15,536	3,943	3,740	3,856			Ventes de biens et de services.....	111
169	180	188	184	721	177	168	196			Frais d'exploitation:	
113	98	101	107	419	121	115	107			Amortissement des bâtiments et du matériel.....	114
28	35	42	40	145	29	32	40			Provision pour épuisement.....	115
-	-	-	1	1	-	-	-			Amortissement:	
28	27	28	29	112	26	22	23			Actif transitoire.....	117
83	91	102	102	378	98	108	127			Immobilisations incorporelles.....	118
										Intérêt versé:	
										Dettes à court terme.....	120
										Dettes à long terme.....	121
66	58	60	49	233	63	65	65			D'exploitation et d'aménagement imputés aux frais ordinaires	
47	42	43	49	181	48	42	46			(les industries d'extraction minière et de pétrole):	
										De forage, d'exploitation et de développement internes.....	123
12	12	11	12	47	12	13	9			D'exploration géologique ou géophysique et d'exploration générale	124
2,339	2,576	2,489	2,805	10,209	2,525	2,449	2,425			externes.	
										D'acquisition et de possession de terrains ou de concessions.....	125
2,885	3,119	3,064	3,378	12,446	3,099	3,014	3,038			Matières premières, main d'oeuvre et autres frais.....	126
782	770	699	839	3,090	844	726	818			Total, frais d'exploitation.....	127
										Revenus (pertes) d'exploitation.....	128
										Autres revenus:	
43	22	29	43	137	15	64	34			Dividendes reçus de:	
1	1	2	5	9	1	2	1			Sociétés canadiennes.....	129
41	52	44	49	186	51	43	50			Sociétés étrangères.....	130
21	9	11	34	75	12	24	18			Intérêt reçu.....	132
49	50	43	33	175	76	37	83			Gains (pertes) sur réalisation d'actif.....	134
										Tous les autres revenus.....	135
155	134	129	164	582	155	170	186			Total, autres revenus.....	136
937	904	828	1,003	3,672	999	896	1,004			Bénéfice net (perte nette) avant impôts sur le revenu.....	137
331	321	246	234	1,132	316	248	282			Impôts sur le revenu des sociétés:	
82	65	98	126	371	113	132	133			Exigibles.....	138
524	518	484	643	2,169	570	516	589			Différés.....	139
-3	79	-9	-36	31	-9	-7	-3			Bénéfice net (perte nette) avant pertes et profits exceptionnels.....	140
1	-33	4	-9	-37	-5	1	2			Pertes et profits exceptionnels.....	141
522	564	479	598	2,163	556	510	588			Impôts sur le revenu applicable.....	142
										Bénéfice net (perte nette) pour la période observée.....	143
										Renseignements supplémentaires	
1,210	1,219	1,128	1,271	4,828	1,323	1,167	1,319			Bénéfices de base.....	150
										Dépenses en capital d'exploitation et d'aménagement (les industries	
255	236	293	323	1,107	285	318	392			d'extraction minière et de pétrole):	
51	37	62	48	198	51	34	50			De forage, d'exploitation et de développement internes.....	154
										D'exploration géologique ou géophysique et d'exploration générale	155
92	103	119	216	530	173	133	110			externes.	
										D'acquisition et de possession de terrains ou de concessions.....	156
										Dépenses en immobilisations	
3	6	10	22	41	27	8	10			Terrains.....	170
1,209	412	378	536	2,535	337	339	512			Actif amortissable.....	171
398	376	474	587	1,835	509	485	552			Actif épuisable.....	172
1,610	794	862	1,145	4,411	873	832	1,074			Total, dépenses en immobilisations.....	173
										Certains postes corrigés des variations saisonnières	
3,820	3,912	3,781	4,023	15,536	4,124	3,755	3,885			Ventes de biens et de services.....	161
764	801	716	809	3,090	815	744	830			Revenus (pertes) d'exploitation.....	165
933	946	847	946	3,672	976	954	1,026			Bénéfice net (perte nette) avant impôts sur le revenu.....	166
526	552	493	584	2,155	548	523	622			Bénéfice net (perte nette) pour la période observée.....	163
1,213	1,255	1,146	1,214	4,828	1,322	1,225	1,332			Bénéfices de base.....	164

TABLEAU 8. Ensemble de l'extraction minière
État des bénéfices non répartis et relevé supplémentaire sur les placements

ÉTAT C

1977				1978				No	
I	II	III	IV	I	II	III	IV		
millions de dollars									
Bénéfices non répartis (déficit) et réserves									
7,428	7,858	8,129	8,530	8,848	9,167	8,813		Solde au début de l'exercice.....	97
71	1	-11	47	-18	-42	38		Redressements de périodes antérieures.....	98
522	564	479	598	556	510	588		Bénéfice net (perte nette) pour la période observée.....	99
-134	-189	-106	-312	-99	-213	-127		Dividendes déclarés en espèces.....	101
2	—	5	1	—	-2	—		Virements au surplus d'apport et capital-actions (y compris les dividendes en actions).....	102
-31	-105	34	-16	-120	-607	19		Autres redressements (y compris pour la divergence statistique).....	104
7,858	8,129	8,530	8,848	9,167	8,813	9,331		Solde à la fin de l'exercice — voir état A-105.....	105
Placements									
Placements au Canada:									
3	5	11	1	2	9	4		Bons du Trésor du Canada.....	14
6	5	6	6	6	6	5		Autres obligations contractées ou garanties par le Canada.....	15
8	7	7	9	7	10	11		Obligations contractées ou garanties par les provinces.....	16
1	1	1	1	1	—	—		Obligations garanties ou non par les administrations municipales.....	17
331	367	358	340	310	275	340		Effets commerciaux à court terme, effets des sociétés de financement et acceptations bancaires.....	19
Dépôts à terme dans les succursales de banques à charte, certificats de dépôt et certificats d'épargne:									
503	612	609	544	539	521	558		Monnaie canadienne.....	20
111	97	113	87	61	39	53		Devises étrangères.....	21
16	22	22	22	20	24	22		Certificats de placements garantis et autres dépôts à terme auprès des sociétés de fiducie et de prêts hypothécaires.....	23
106	107	92	89	94	96	77		Hypothèques et contrats de vente.....	24
56	30	21	25	26	32	34		Obligations garanties ou non des sociétés canadiennes.....	25
651	625	670	666	690	693	694		Actions privilégiées et ordinaires des sociétés canadiennes.....	26
111	113	104	111	111	141	131		Autres placements au Canada.....	27
Placements à l'étranger:									
73	90	37	57	47	39	75		Dépôts à terme et certificats de dépôt dans les établissements étrangers et dans les succursales étrangères de banques à charte au Canada.....	28
78	78	73	72	109	71	84		Actions privilégiées et ordinaires, obligations garanties ou non des sociétés étrangères.....	30
43	48	50	49	69	26	35		Autres placements à l'étranger.....	31
2,097	2,207	2,174	2,079	2,092	1,982	2,123		Total.....	32
Comme l'indique le bilan:									
1,181	1,301	1,247	1,149	1,060	998	1,139		Placements temporaires — voir état A-13.....	13
916	906	927	930	1,032	984	984		Placements à long terme — voir état A-44.....	44

TABLE 9. Metal Mines
Balance Sheet

STATEMENT A

No		1975				1976			
		I	II	III	IV	I	II	III	IV
		millions of dollars							
	Assets								
1	Cash on hand and demand deposits.....	-	-	-	98	-	-	-	131
10	Short-term loans and advances to affiliated companies.....	-	-	-	172	-	-	-	222
13	Temporary investments.....	-	-	-	523	-	-	-	424
33	Accounts receivable.....	-	-	-	847	-	-	-	1,011
36	Inventories.....	-	-	-	1,357	-	-	-	1,479
37	Other current assets.....	-	-	-	37	-	-	-	51
38	Total current assets.....	-	-	-	3,034	-	-	-	3,318
39	Long-term intercorporate investments in affiliated companies.....	-	-	-	1,649	-	-	-	1,735
44	Long-term investments.....	-	-	-	527	-	-	-	523
45	*Fixed assets (net).....	-	-	-	5,538	-	-	-	5,996
49	Other assets.....	-	-	-	88	-	-	-	91
53	Total assets.....	-	-	-	10,836	-	-	-	11,663
54	*Accumulated allowance for depreciation and depletion.....	-	-	-	3,174	-	-	-	3,632
	Liabilities								
	Short-term loans:								
61	Bank loans.....	-	-	-	151	-	-	-	184
66	From affiliated companies, directors and shareholders.....	-	-	-	101	-	-	-	113
69	All other short-term loans and notes.....	-	-	-	567	-	-	-	670
72	Accounts payable.....	-	-	-	985	-	-	-	1,142
76	Portion of long-term debt payable within one year.....	-	-	-	107	-	-	-	190
77	Other current liabilities.....	-	-	-	31	-	-	-	32
78	Total current liabilities.....	-	-	-	1,942	-	-	-	2,331
	Long-term debt:								
79	Bonds, debentures and serial notes.....	-	-	-	884	-	-	-	1,058
80	Mortgages and agreements of sale.....	-	-	-	15	-	-	-	14
81	Loans from affiliated companies.....	-	-	-	1,026	-	-	-	1,001
84	Loans from chartered banks.....	-	-	-	212	-	-	-	323
87	Other long-term debt.....	-	-	-	912	-	-	-	825
88	Less: Portion of long-term debt payable within one year.....	-	-	-	-107	-	-	-	-190
	Other liabilities:								
89	Deferred income taxes.....	-	-	-	664	-	-	-	703
90	All other liabilities.....	-	-	-	135	-	-	-	145
94	Total liabilities.....	-	-	-	5,683	-	-	-	6,210
	Shareholders' equity								
95	Share capital.....	-	-	-	943	-	-	-	1,007
96	Contributed surplus.....	-	-	-	614	-	-	-	618
	Retained earnings (deficit) and reserves:								
97	Balance at beginning of period.....	-	-	-	3,400	-	-	-	3,583
98	Prior period adjustments.....	-	-	-	77	-	-	-	31
99	Net income (loss) for the period.....	-	-	-	476	-	-	-	482
101	Cash dividends declared.....	-	-	-	-395	-	-	-	-339
102	Transfers to/from contributed surplus and share capital (including stock dividends).....	-	-	-	-	-	-	-	1
104	Other adjustments (including statistical divergence).....	-	-	-	25	-	-	-	53
105	Balance at end of period.....	-	-	-	3,583	-	-	-	3,811
106	Excess of appraisal value of fixed assets over (depreciated) cost.....	-	-	-	13	-	-	-	17
107	Total shareholders' equity.....	-	-	-	5,153	-	-	-	5,453
108	Total liabilities and shareholders' equity.....	-	-	-	10,836	-	-	-	11,663

TABLEAU 9. Mines métalliques

Bilan								ÉTAT A	
1977				1978				No	
I	II	III	IV	I	II	III	IV		
millions de dollars									
Actif									
154	130	199	164	153	175	205		Encaisse et dépôts à demande.....	1
84	197	194	194	193	206	170		Prêts et avances à court terme aux sociétés affiliées.....	10
442	520	470	454	424	425	455		Placements temporaires.....	13
1,000	1,130	1,048	1,145	1,182	1,186	1,281		Débiteurs.....	33
1,669	1,728	1,806	1,807	1,849	1,718	1,694		Stocks.....	36
51	57	50	41	46	60	53		Autres disponibilités.....	37
3,400	3,762	3,767	3,805	3,847	3,770	3,858		Total des disponibilités.....	38
2,002	2,070	2,067	2,130	2,229	2,229	2,306		Placements à long terme dans les sociétés apparentées.....	39
565	555	602	594	643	649	657		Placements à long terme.....	44
6,122	6,057	6,137	6,236	6,251	6,249	6,259		*Immobilisations (nettes).....	45
119	119	149	168	172	171	154		Tous les autres éléments d'actif.....	49
12,208	12,563	12,722	12,933	13,142	13,068	13,234		Total de l'actif.....	53
3,717	3,882	3,901	4,035	4,167	4,169	4,258		*Provision accumulée pour amortissement et épusement.....	54
Passif									
Emprunts à court terme:									
231	275	207	298	297	220	225		Emprunts bancaires.....	61
164	231	219	167	150	157	170		Auprès de sociétés affiliées, directeurs et actionnaires.....	66
718	597	654	474	326	305	252		Tous les autres emprunts à court terme.....	69
1,245	1,203	1,157	1,191	1,048	1,052	1,141		Créanciers.....	72
150	243	183	205	207	107	94		Partie de la dette à long terme exigible en moins d'un an.....	76
23	24	23	22	17	20	22		Autres exigibilités.....	77
2,531	2,573	2,443	2,357	2,045	1,861	1,904		Total des exigibilités.....	78
Dettes à long terme:									
1,040	1,019	1,020	1,061	1,231	1,168	1,161		Obligations garanties ou non et obligations remboursables par série.....	79
15	15	19	28	23	26	26		Hypothèques et contrats de vente.....	80
1,010	1,017	1,025	1,062	1,100	930	994		Emprunts de sociétés affiliées.....	81
395	509	541	517	510	537	479		Emprunts auprès de banques à charte.....	84
813	655	454	540	569	533	564		Autres dettes à long terme.....	87
-150	-243	-183	-205	-207	-107	-94		Moins: Partie de la dette à long terme exigible en moins d'un an.....	88
724	749	772	791	978	991	1,008		Autres éléments de passif:	
133	133	143	144	144	133	136		Impôts sur le revenu différés.....	89
								Tous les autres éléments de passif.....	90
6,511	6,427	6,234	6,295	6,393	6,072	6,178		Total du passif.....	94
Avoir des actionnaires									
1,047	1,418	1,824	1,955	2,011	2,284	2,271		Capital-actions.....	95
660	660	660	660	670	657	656		Surplus d'apport.....	96
3,811	3,988	4,056	4,001	4,021	4,067	4,053		Bénéfices non répartis (déficit) et les réserves:	
10	-	-	-13	-5	-19	-		Solde au début de l'exercice.....	97
128	211	86	137	100	113	155		Redressements de périodes antérieures.....	98
-69	-91	-71	-124	-58	-84	-74		Bénéfice net (perte nette) pour la période observée.....	99
-	-	-	-	-	-	-		Dividendes déclarés en espèces.....	101
108	-52	-70	20	9	-24	-7		Virements au surplus d'apport et capital-actions (y compris les dividendes en actions).	102
								Autres redressements (y compris pour la divergence statistique).....	104
3,988	4,056	4,001	4,021	4,067	4,053	4,127		Solde à la fin de l'exercice.....	105
2	2	3	2	1	2	2		Excédent de la valeur estimative des immobilisations sur leur coût (ou sur leur valeur amortie).....	106
5,697	6,136	6,488	6,638	6,749	6,996	7,056		Total de l'avoir des actionnaires.....	107
12,208	12,563	12,722	12,933	13,142	13,068	13,234		Total du passif et de l'avoir des actionnaires.....	108

TABLE 10. Metal Mines
Statement of Income

STATEMENT B

No.		1975					1976				
		I	II	III	IV	Annual	I	II	III	IV	Annual
		millions of dollars									
111	Sales of goods and services.....	1,105	1,271	1,164	1,264	4,804	1,109	1,456	1,495	1,525	5,585
	Operation expenses:										
114	Depreciation of buildings and equipment.....	74	51	71	97	293	72	84	87	87	330
115	Depletion.....	23	24	20	24	91	28	28	26	26	108
116	Amortization of deferred charges and intangible assets.....	2	1	1	2	6	-	-	-	-	-
	Interest on:										
120	Short-term loans.....	8	17	11	7	43	20	21	18	20	79
121	Long-term debt.....	36	35	35	39	145	38	37	36	36	147
	Exploration and development charged to current expenses (mining and petroleum industries):										
123	On-property exploration and development drilling.....	10	10	6	9	35	9	9	11	11	40
124	Geological, geophysical and general off-property exploration.....	15	21	15	6	57	14	16	19	17	66
125	Land and lease acquisition and retention.....	3	3	2	2	10	1	2	2	1	6
126	Materials, labour and other expenses.....	724	882	825	966	3,397	854	1,047	1,112	1,184	4,197
127	Total operating expenses.....	895	1,044	986	1,152	4,077	1,036	1,244	1,311	1,382	4,973
128	Operating income (loss).....	210	227	178	112	727	73	212	184	143	612
	Other income:										
	Dividends from:										
129	Canadian corporations.....	16	15	14	22	67	18	19	18	52	107
130	Foreign corporations.....	1	1	1	7	10	1	1	1	2	5
132	Interest.....	20	24	13	5	62	13	15	16	15	59
134	Gains (losses) on sale of assets.....	2	4	4	8	18	4	6	8	5	23
135	All other income.....	6	4	9	16	35	-2	1	4	13	16
136	Total other income.....	45	48	41	58	192	34	42	47	87	210
137	Income (loss) before provision for income taxes.....	255	275	219	170	919	107	254	231	230	822
	Provision for income and other corporation taxes:										
138	Current.....	108	111	84	52	355	41	93	80	61	275
139	Deferred.....	11	17	18	12	58	9	19	17	7	52
140	Net Income (loss) before extraordinary items.....	136	147	117	106	506	57	142	134	162	495
141	Extraordinary gains (losses).....	-17	-7	-5	-2	-31	1	-	-7	-9	-15
142	Income tax related thereto.....	1	-	-	-	1	-	-	1	1	2
143	Net Income (loss) for period.....	120	140	112	104	476	58	142	128	154	482
	Supplementary information										
150	Base profit.....	347	342	299	272	1,260	192	348	327	297	1,164
	Capitalized expenditures on exploration and development (mining and petroleum industries):										
154	On-property exploration and development drilling.....	-	-	-	-	-	-	-	-	-	
155	Geological, geophysical and general off-property exploration.....	-	-	-	-	-	-	-	-	-	
156	Land and lease acquisition and retention.....	-	-	-	-	-	-	-	-	-	
	Capital expenditures										
170	Land.....	-	-	-	-	-	-	-	-	-	
171	Depreciable assets.....	-	-	-	-	-	-	-	-	-	
172	Depletable assets.....	-	-	-	-	-	-	-	-	-	
173	Total capital expenditures.....	-	-	-	-	-	-	-	-	-	
	Selected items, seasonally adjusted										
161	Sales of goods and services.....	1,236	1,173	1,173	1,222	4,804	1,258	1,344	1,508	1,475	5,585
165	Operating income (loss).....	246	183	172	126	727	91	173	182	166	612
166	Income (loss) before provision for income taxes.....	292	235	219	173	919	127	221	236	238	822
163	Net income (loss) for period.....	148	112	116	100	476	76	118	139	149	482
164	Base profit.....	387	297	294	282	1,260	221	307	323	313	1,164

TABLEAU 10. Mines métalliques
État des revenus et dépenses

ÉTAT B

1977					1978					No	
I	II	III	IV	Annuel	I	II	III	IV	Annuel		
millions de dollars											
1,309	1,584	1,306	1,521	5,720	1,380	1,520	1,446			Ventes de biens et de services.....	111
85	91	91	92	359	89	79	96			Frais d'exploitation:	
33	32	33	36	134	33	34	35			Amortissement des bâtiments et du matériel.....	114
-	1	3	3	7	2	2	2			Provision pour épuisement.....	115
19	18	20	20	77	17	12	10			Amortissement d'actif transitoire et d'immobilisations incorporelles.....	116
38	40	42	47	167	49	53	56			Intérêt versé:	
										Dette à court terme.....	120
										Dette à long terme.....	121
14	13	17	9	53	10	12	8			D'exploitation et d'aménagement imputés aux frais ordinaires	
22	21	25	20	88	12	18	22			(les industries d'extraction minière et de pétrole):	
										De forage, d'exploitation et de développement internes.....	123
2	2	3	3	10	-	-	-			D'exploration géologique ou géophysique et d'exploration générale	124
966	1,179	1,010	1,176	4,331	1,067	1,194	1,053			externes.	
										D'acquisition et de possession de terrains ou de concessions.....	125
										Matières premières, main d'oeuvre et autres frais.....	126
1,179	1,397	1,244	1,406	5,226	1,279	1,404	1,282			Total, frais d'exploitation.....	127
130	187	62	115	494	101	116	164			Revenus (pertes) d'exploitation.....	128
										Autres revenus:	
40	18	25	38	121	11	59	30			Dividendes reçus de:	
1	1	1	1	4	-	1	-			Sociétés canadiennes.....	129
11	18	15	17	61	18	23	23			Sociétés étrangères.....	130
16	6	-1	16	37	3	18	3			Intérêt reçu.....	132
18	20	16	8	62	38	-2	45			Gains (pertes) sur réalisation d'actif.....	134
										Tous les autres revenus.....	135
86	63	56	80	285	70	99	101			Total, autres revenus.....	136
216	250	118	195	779	171	215	265			Bénéfice net (perte nette) avant impôts sur le revenu.....	137
77	80	12	22	191	53	72	87			Impôts sur le revenu des sociétés:	
9	8	12	19	48	13	22	22			Exigibles.....	138
										Différés.....	139
130	162	94	154	540	105	121	156			Bénéfice net (perte nette) avant pertes et profits exceptionnels.....	140
-3	82	-11	-17	51	-6	-9	-2			Pertes et profits exceptionnels.....	141
1	-33	3	-	-29	1	1	1			Impôts sur le revenu applicable.....	142
128	211	86	137	562	100	113	155			Bénéfice net (perte nette) pour la période observée.....	143
Renseignements supplémentaires											
290	361	235	278	1,164	287	265	373			Bénéfices de base.....	150
242	45	54	56	397	55	28	80			Dépenses en capital d'exploitation et d'aménagement (les industries	
4	4	6	6	20	4	-	-			d'extraction minière et de pétrole):	
										De forage, d'exploitation et de développement internes.....	154
19	11	20	5	55	15	-	7			D'exploration géologique ou géophysique et d'exploration générale	155
										externes.	
										D'acquisition et de possession de terrains ou de concessions.....	156
Dépenses en immobilisations											
-	-	1	3	4	-	1	1			Terrains.....	170
90	142	119	208	559	75	85	88			Actif amortissable.....	171
77	60	80	67	284	74	28	87			Actif épuisable.....	172
167	202	200	278	847	149	114	176			Total, dépenses en immobilisations.....	173
Certains postes corrigés des variations saisonnières											
1,458	1,464	1,307	1,491	5,720	1,569	1,397	1,450			Ventes de biens et de services.....	161
152	153	59	130	494	126	91	157			Revenus (pertes) d'exploitation.....	165
250	216	116	197	779	203	183	265			Bénéfice net (perte nette) avant impôts sur le revenu.....	166
162	176	91	133	562	130	92	165			Bénéfice net (perte nette) pour la période observée.....	163
329	317	227	291	1,164	331	230	364			Bénéfices de base.....	164

TABLE 11. Mineral Fuels(1)
Balance Sheet

STATEMENT A

No		1975				1976			
		I	II	III	IV	I	II	III	IV
		millions of dollars							
	Assets								
1	Cash on hand and demand deposits.....	--	--	--	145	--	--	--	231
10	Short-term loans and advances to affiliated companies.....	--	--	--	152	--	--	--	385
13	Temporary investments.....	--	--	--	641	--	--	--	710
33	Accounts receivable.....	--	--	--	1,591	--	--	--	1,454
36	Inventories.....	--	--	--	357	--	--	--	395
37	Other current assets.....	--	--	--	60	--	--	--	83
38	Total current assets.....	--	--	--	2,946	--	--	--	3,258
39	Long-term intercorporate investments in affiliated companies.....	--	--	--	1,259	--	--	--	1,661
44	Long-term investments.....	--	--	--	182	--	--	--	225
45	*Fixed assets (net).....	--	--	--	7,163	--	--	--	8,209
49	Other assets.....	--	--	--	135	--	--	--	172
53	Total assets.....	--	--	--	11,685	--	--	--	13,525
54	*Accumulated allowance for depreciation and depletion.....	--	--	--	3,107	--	--	--	3,522
	Liabilities								
	Short-term loans:								
61	Bank loans.....	--	--	--	223	--	--	--	272
66	From affiliated companies, directors and shareholders.....	--	--	--	469	--	--	--	587
69	All other short-term loans and notes.....	--	--	--	38	--	--	--	26
72	Accounts payable.....	--	--	--	1,359	--	--	--	1,268
76	Portion of long-term debt payable within one year.....	--	--	--	106	--	--	--	143
77	Other current liabilities.....	--	--	--	58	--	--	--	55
78	Total current liabilities.....	--	--	--	2,253	--	--	--	2,351
	Long-term debt:								
79	Bonds, debentures and serial notes.....	--	--	--	434	--	--	--	706
80	Mortgages and agreements of sale.....	--	--	--	50	--	--	--	49
81	Loans from affiliated companies.....	--	--	--	867	--	--	--	1,128
84	Loans from chartered banks.....	--	--	--	769	--	--	--	933
87	Other long-term debt.....	--	--	--	305	--	--	--	373
88	Less: Portion of long-term debt payable within one year.....	--	--	--	-106	--	--	--	-143
	Other liabilities:								
89	Deferred income taxes.....	--	--	--	1,105	--	--	--	1,367
90	All other liabilities.....	--	--	--	18	--	--	--	18
94	Total liabilities.....	--	--	--	5,695	--	--	--	6,782
	Shareholders' equity								
95	Share capital.....	--	--	--	2,415	--	--	--	2,642
96	Contributed surplus.....	--	--	--	1,386	--	--	--	1,064
	Retained earnings (deficit) and reserves:								
97	Balance at beginning of period.....	--	--	--	1,492	--	--	--	2,163
98	Prior period adjustments.....	--	--	--	-102	--	--	--	12
99	Net income (loss) for the period.....	--	--	--	1,042	--	--	--	1,177
101	Cash dividends declared.....	--	--	--	-300	--	--	--	-212
102	Transfers to/from contributed surplus and share capital (including stock dividends).....	--	--	--	--	--	--	--	--
104	Other adjustments (including statistical divergence).....	--	--	--	31	--	--	--	-131
105	Balance at end of period.....	--	--	--	2,163	--	--	--	3,009
106	Excess of appraisal value of fixed assets over (depreciated) cost.....	--	--	--	26	--	--	--	28
107	Total shareholders' equity.....	--	--	--	5,990	--	--	--	6,743
108	Total liabilities and shareholders' equity.....	--	--	--	11,685	--	--	--	13,525

(1) This series now includes the coal mining industry which was previously included in the Other Mining series.

TABLEAU 11. Combustibles minéraux(1)

Bilan								ÉTAFA
1977				1978				No
I	II	III	IV	I	II	III	IV	
millions de dollars								
Actif								
192	219	213	279	243	217	260	Encaisse et dépôts à demande.....	1
536	518	610	669	629	198	451	Prêts et avances à court terme aux sociétés affiliées.....	10
683	736	742	652	600	534	645	Placements temporaires.....	13
1,663	1,652	1,680	1,991	2,059	1,868	1,767	Débiteurs.....	33
375	385	422	430	419	467	471	Stocks.....	36
77	84	81	69	81	87	61	Autres disponibilités.....	37
3,526	3,594	3,748	4,090	4,031	3,371	3,655	Total des disponibilités.....	38
1,383	1,413	1,684	1,592	1,509	1,771	1,806	Placements à long terme dans les sociétés apparentées.....	39
274	283	251	261	335	281	281	Placements à long terme.....	44
8,740	9,074	9,378	10,023	9,995	10,288	10,961	*Immobilisations (nettes).....	45
186	192	147	143	168	178	202	Tous les autres éléments d'actif.....	49
14,109	14,556	15,208	16,109	16,038	15,889	16,905	Total de l'actif.....	53
3,614	3,761	3,887	4,015	4,001	4,048	4,206	*Provision accumulée pour amortissement et épuisement.....	54
Passif								
221	236	212	221	259	310	295	Emprunts à court terme:	
403	433	475	506	148	158	196	Emprunts bancaires.....	61
36	36	35	23	30	34	64	Après de sociétés affiliées, directeurs et actionnaires.....	66
							Tous les autres emprunts à court terme.....	69
1,200	1,182	1,323	1,581	1,480	1,392	1,529	Créanciers.....	72
169	171	159	166	181	195	255	Partie de la dette à long terme exigible en moins d'un an.....	76
45	42	38	58	44	48	53	Autres exigibilités.....	77
2,074	2,100	2,242	2,555	2,142	2,137	2,392	Total des exigibilités.....	78
699	720	850	837	899	900	903	Dettes à long terme:	
45	45	43	51	58	53	60	Obligations garanties ou non et obligations remboursables par série.....	79
1,126	1,192	1,234	1,210	1,229	1,368	1,465	Hypothèques et contrats de vente.....	80
1,094	1,199	1,048	1,177	1,233	1,381	1,511	Emprunts de sociétés affiliées.....	81
428	442	462	567	515	498	555	Emprunts auprès de banques à charte.....	84
-169	-171	-159	-166	-181	-195	-255	Autres dettes à long terme.....	87
							Moins: Partie de la dette à long terme exigible en moins d'un an.....	88
1,435	1,482	1,539	1,633	1,634	1,702	1,826	Autres éléments de passif	
63	56	47	79	65	58	46	Impôts sur le revenu différés.....	89
6,795	7,065	7,306	7,943	7,594	7,902	8,503	Tous les autres éléments de passif.....	90
							Total du passif.....	94
Avoir des actionnaires								
3,010	2,998	3,194	3,117	3,104	3,110	3,176	Capital-actions.....	95
1,084	1,074	862	903	897	797	755	Surplus d'apport.....	96
3,009	3,215	3,414	3,842	4,142	4,440	4,077	Bénéfices non répartis (déficit) et les réserves:	
65	1	-1	57	-12	-23	38	Solde au début de l'exercice.....	97
358	307	344	441	417	332	379	Redressements de périodes antérieures.....	98
-54	-75	-31	-168	-36	-99	-46	Bénéfice net (perte nette) pour la période observée.....	99
2	-	3	1	-	-2	-	Dividendes déclarés en espèces.....	101
-165	-34	113	-31	-71	-571	20	Virements au surplus d'apport et capital-actions (y compris les dividendes en actions).....	102
							Autres redressements (y compris pour la divergence statistique).....	104
3,215	3,414	3,842	4,142	4,440	4,077	4,468	Solde à la fin de l'exercice.....	105
5	5	4	4	3	3	3	Excédent de la valeur estimative des immobilisations sur leur coût (ou sur leur valeur amortie).....	106
7,314	7,491	7,902	8,166	8,444	7,987	8,402	Total de l'avoir des actionnaires.....	107
14,109	14,556	15,208	16,109	16,038	15,889	16,905	Total du passif et de l'avoir des actionnaires.....	108

(1) Cette série comprend maintenant l'industrie des mines de charbon, auparavant comprise dans la série sur les autres mines.

TABLE 12. Mineral Fuels(1)
Statement of Income

STATEMENT B

No.	1975					1976				
	I	II	III	IV	Annual	I	II	III	IV	Annual
millions of dollars										
111	1,285	1,206	1,560	1,644	5,695	1,506	1,545	1,662	1,871	6,584
Operation expenses:										
114	51	53	55	59	218	54	58	61	67	240
115	72	65	69	70	276	80	87	84	92	343
116	—	—	—	2	2	—	—	—	1	1
Interest on:										
120	17	12	12	14	55	17	21	30	29	97
121	16	15	17	22	70	25	25	31	29	110
Exploration and development charged to current expenses (mining and petroleum industries):										
123	10	12	14	17	53	32	18	20	42	112
124	23	12	10	15	60	21	14	13	21	69
125	9	9	7	10	35	8	8	7	9	32
126	736	718	941	943	3,338	874	901	955	1,073	3,803
127	934	896	1,125	1,152	4,107	1,111	1,132	1,201	1,363	4,807
128	351	310	435	492	1,588	395	413	461	508	1,777
Other income:										
Dividends from:										
129	4	3	3	4	14	8	6	5	7	26
130	—	—	—	6	6	—	—	1	—	1
132	15	15	8	27	65	13	21	23	10	67
134	19	—	19	—	38	51	35	45	25	156
135	23	25	15	32	95	38	28	31	25	122
136	61	43	45	69	218	110	90	105	67	372
137	412	353	480	561	1,806	505	503	566	575	2,149
Provision for income and other corporation taxes:										
138	137	128	183	190	638	162	163	199	161	685
139	35	34	38	58	165	52	61	56	93	262
140	240	191	259	313	1,003	291	279	311	321	1,202
141	—	49	-2	7	54	15	2	-4	-36	-23
142	—	-13	—	-2	-15	-3	1	1	-1	-2
143	240	227	257	318	1,042	303	282	308	284	1,177
Supplementary Information										
150	517	461	587	699	2,264	597	613	676	731	2,617
Capitalized expenditures on exploration and development (mining and petroleum industries):										
154	—	—	—	—	—	—	—	—	—	—
155	—	—	—	—	—	—	—	—	—	—
156	—	—	—	—	—	—	—	—	—	—
Capital expenditures										
170	—	—	—	—	—	—	—	—	—	—
171	—	—	—	—	—	—	—	—	—	—
172	—	—	—	—	—	—	—	—	—	—
173	—	—	—	—	—	—	—	—	—	—
Selected items, seasonally adjusted										
161	1,274	1,285	1,559	1,577	5,695	1,496	1,653	1,662	1,773	6,584
165	326	350	440	472	1,588	365	469	465	478	1,777
166	385	399	487	535	1,806	468	571	571	539	2,149
163	220	246	260	316	1,042	277	306	315	279	1,177
164	493	513	597	661	2,264	569	681	682	685	2,617

(1) This series now includes the coal mining industry which was previously included in the Other Mining series.

TABLEAU 12. Combustibles minéraux(1)

État des revenus et dépenses

ÉTAT B

1977					1978					No	
I	II	III	IV	Annuel	I	II	III	IV	Annuel		
millions de dollars											
1,950	1,836	1,965	2,227	7,978	2,149	1,654	1,819			Ventes de biens et de services.....	111
60	64	73	72	269	65	64	75			Frais d'exploitation:	
98	90	99	100	387	108	104	98			Amortissement des bâtiments et du matériel.....	114
1	1	-	-	2	-	-	5			Provision pour épuisement.....	115
6	6	6	6	24	7	8	11			Amortissement d'actif transitoire et d'immobilisations incorporelles.....	116
39	45	54	49	187	44	48	64			Interêt versé:	
										Dette à court terme.....	120
										Dette à long terme.....	121
52	43	42	38	175	52	52	56			D'exploitation et d'aménagement imputés aux frais ordinaires (les industries d'extraction minière et de pétrole):	
23	20	18	28	89	35	23	23			De forage, d'exploitation et de développement internes.....	123
10	10	8	9	37	12	13	9			D'exploration géologique ou géophysique et d'exploration générale externes.....	124
1,073	1,046	1,107	1,254	4,480	1,153	824	907			D'acquisition et de possession de terrains ou de concessions.....	125
1,362	1,325	1,407	1,556	5,650	1,476	1,136	1,248			Matières premières, main d'oeuvre et autres frais.....	126
588	511	558	671	2,328	673	518	571			Total, frais d'exploitation.....	127
										Revenus (pertes) d'exploitation.....	128
3	4	4	4	15	4	5	4			Autres revenus:	
-	-	1	1	2	1	1	1			Dividendes reçus de:	
26	29	26	28	109	30	17	22			Sociétés canadiennes.....	129
4	-	9	17	30	7	5	12			Sociétés étrangères.....	130
23	26	22	21	92	30	31	32			Interêt reçu.....	132
56	59	62	71	248	72	59	71			Gains (pertes) sur réalisation d'actif.....	134
										Tous les autres revenus.....	135
644	570	620	742	2,576	745	577	642			Total, autres revenus.....	136
218	206	200	196	820	222	142	157			Bénéfice net (perte nette) avant impôts sur le revenu.....	137
68	54	79	93	294	97	105	106			Impôts sur le revenu des sociétés:	
358	310	341	453	1,462	426	330	379			Exigibles.....	138
-	-3	2	-3	-4	-3	2	-1			Différés.....	139
358	307	344	441	1,450	417	332	379			Bénéfice net (perte nette) avant pertes et profits exceptionnels.....	140
										Pertes et profits exceptionnels.....	141
										Impôts sur le revenu applicable.....	142
										Bénéfice net (perte nette) pour la période observée.....	143
										Renseignements supplémentaires	
811	741	773	898	3,223	924	767	828			Bénéfices de base.....	150
188	180	228	252	848	221	280	305			Dépenses en capital d'exploitation et d'aménagement (les industries d'extraction minière et de pétrole):	
47	33	56	42	178	47	33	41			De forage, d'exploitation et de développement internes.....	154
73	92	99	209	473	150	133	100			D'exploration géologique ou géophysique et d'exploration générale externes.....	155
										D'acquisition et de possession de terrains ou de concessions.....	156
3	5	8	16	32	27	6	9			Dépenses en immobilisations	
1,082	238	228	283	1,831	233	223	325			Terrains.....	170
308	305	383	503	1,499	418	446	446			Actif amortissable.....	171
1,373	548	619	802	3,342	678	675	780			Actif épuisable.....	172
										Total, dépenses en immobilisations.....	173
										Certains postes corrigés des variations saisonnières	
1,956	1,968	1,954	2,100	7,978	2,142	1,770	1,819			Ventes de biens et de services.....	161
553	578	564	633	2,328	628	555	575			Revenus (pertes) d'exploitation.....	165
610	648	626	692	2,576	697	661	646			Bénéfice net (perte nette) avant impôts sur le revenu.....	166
333	333	346	438	1,450	383	361	390			Bénéfice net (perte nette) pour la période observée.....	163
779	823	785	836	3,223	886	858	834			Bénéfices de base.....	164

(1) Cette série comprend maintenant l'industrie des mines de charbon, auparavant comprise dans la série sur les autres mines.

TABLE 13. Other Mining(1,2)
Balance Sheet

STATEMENT A

No		1975				1976			
		I	II	III	IV	I	II	III	IV
		millions of dollars							
	Assets								
1	Cash on hand and demand deposits.....	-	-	-	52	-	-	-	78
10	Short-term loans and advances to affiliated companies.....	-	-	-	62	-	-	-	194
13	Temporary investments.....	-	-	-	130	-	-	-	23
33	Accounts receivable.....	-	-	-	368	-	-	-	447
36	Inventories.....	-	-	-	196	-	-	-	190
37	Other current assets.....	-	-	-	21	-	-	-	35
38	Total current assets.....	-	-	-	829	-	-	-	967
39	Long-term intercorporate investments in affiliated companies.....	-	-	-	154	-	-	-	107
44	Long-term investments.....	-	-	-	37	-	-	-	74
45	*Fixed assets (net).....	-	-	-	1,710	-	-	-	1,762
49	Other assets.....	-	-	-	194	-	-	-	55
53	Total assets.....	-	-	-	2,924	-	-	-	2,965
54	*Accumulated allowance for depreciation and depletion.....	-	-	-	649	-	-	-	952
	Liabilities								
	Short-term loans:								
61	Bank loans.....	-	-	-	71	-	-	-	84
66	From affiliated companies, directors and shareholders.....	-	-	-	87	-	-	-	51
69	All other short-term loans and notes.....	-	-	-	5	-	-	-	7
72	Accounts payable.....	-	-	-	234	-	-	-	279
76	Portion of long-term debt payable within one year.....	-	-	-	35	-	-	-	41
77	Other current liabilities.....	-	-	-	26	-	-	-	32
78	Total current liabilities.....	-	-	-	458	-	-	-	494
	Long-term debt:								
79	Bonds, debentures and serial notes.....	-	-	-	81	-	-	-	53
80	Mortgages and agreements of sale.....	-	-	-	24	-	-	-	27
81	Loans from affiliated companies.....	-	-	-	425	-	-	-	456
84	Loans from chartered banks.....	-	-	-	83	-	-	-	40
87	Other long-term debt.....	-	-	-	114	-	-	-	173
88	Less: Portion of long-term debt payable within one year.....	-	-	-	-35	-	-	-	-41
	Other liabilities:								
89	Deferred income taxes.....	-	-	-	173	-	-	-	160
90	All other liabilities.....	-	-	-	-	-	-	-	1
94	Total liabilities.....	-	-	-	1,323	-	-	-	1,363
	Shareholders' equity								
95	Share capital.....	-	-	-	982	-	-	-	924
96	Contributed surplus.....	-	-	-	69	-	-	-	50
	Retained earnings (deficit) and reserves:								
97	Balance at beginning of period.....	-	-	-	627	-	-	-	530
98	Prior period adjustments.....	-	-	-	-	-	-	-	14
99	Net income (loss) for the period.....	-	-	-	92	-	-	-	161
101	Cash dividends declared.....	-	-	-	-82	-	-	-	-33
102	Transfers to/from contributed surplus and share capital (including stock dividends).....	-	-	-	-	-	-	-	-
104	Other adjustments (including statistical divergence).....	-	-	-	-107	-	-	-	-64
105	Balance at end of period.....	-	-	-	530	-	-	-	608
106	Excess of appraisal value of fixed assets over (depreciated) cost.....	-	-	-	20	-	-	-	20
107	Total shareholders' equity.....	-	-	-	1,601	-	-	-	1,602
108	Total liabilities and shareholders' equity.....	-	-	-	2,924	-	-	-	2,965

(1) The decline in levels in 1977 is due primarily to the takeover by the provinces of a number of companies in the asbestos and potash industries.
(2) This series no longer includes the coal mining industry, the coal mining industry is now included with the Mineral Fuels series.

TABLEAU 13. Autres mines(1,2)

Bilan								ÉTAT A	
1977				1978				No	
I	II	III	IV	I	II	III	IV		
millions de dollars									
Actif									
60	60	45	67	42	86	56		Encaisse et dépôts à demande.....	1
165	183	205	177	199	214	212		Prêts et avances à court terme aux sociétés affiliées.....	10
56	45	35	43	36	39	39		Placements temporaires.....	13
370	368	420	425	428	353	395		Débiteurs.....	33
233	248	236	245	258	257	274		Stocks.....	36
21	21	19	19	26	28	35		Autres disponibilités.....	37
905	925	960	976	989	977	1.011		Total des disponibilités.....	38
249	257	252	273	308	320	334		Placements à long terme dans les sociétés apparentées.....	39
77	68	74	75	54	54	46		Placements à long terme.....	44
1.584	1.597	1.614	1.564	1.524	1.527	1.597		*Immobilisations (nettes).....	45
108	118	126	111	111	109	128		Tous les autres éléments d'actif.....	49
2.923	2.965	3.026	2.999	2.986	2.987	3.116		Total de l'actif.....	53
840	853	939	881	896	919	936		*Provision accumulée pour amortissement et épuisement.....	54
Passif									
Emprunts à court terme:									
119	130	116	113	121	92	128		Emprunts bancaires.....	61
20	20	21	25	27	30	36		Auprès de sociétés affiliées, directeurs et actionnaires.....	66
10	7	7	7	8	2	2		Tous les autres emprunts à court terme.....	69
239	248	276	289	294	261	262		Créanciers.....	72
28	26	27	28	32	28	49		Partie de la dette à long terme exigible en moins d'un an.....	76
11	9	11	18	10	28	36		Autres exigibilités.....	77
427	440	458	480	492	441	513		Total des exigibilités.....	78
Dettes à long terme:									
45	45	57	52	51	51	51		Obligations garanties ou non et obligations remboursables par série.....	79
11	11	12	12	13	12	15		Hypothèques et contrats de vente.....	80
424	442	437	416	419	430	458		Emprunts de sociétés affiliées.....	81
92	91	99	69	72	68	101		Emprunts auprès de banques à charte.....	84
99	98	77	76	72	72	49		Autres dettes à long terme.....	87
-28	-26	-27	-28	-32	-28	-49		Moins: Partie de la dette à long terme exigible en moins d'un an.....	88
Autres éléments de passif:									
157	161	176	185	185	200	210		Impôts sur le revenu différés.....	89
1	—	—	—	1	1	2		Tous les autres éléments de passif.....	90
1.228	1.262	1.289	1.262	1.273	1.247	1.350		Total du passif.....	94
Avoir des actionnaires									
938	942	946	945	944	947	930		Capital-actions.....	95
87	87	89	92	94	95	85		Surplus d'apport.....	96
Bénéfices non répartis (déficit) et les réserves:									
608	655	659	687	685	660	683		Solde au début de l'exercice.....	97
-4	—	-10	3	-1	—	—		Redressements de périodes antérieures.....	98
36	46	49	20	39	65	54		Bénéfice net (perte nette) pour la période observée.....	99
-11	-23	-4	-20	-5	-30	-7		Dividendes déclarés en espèces.....	101
—	—	2	—	—	—	—		Virements au surplus d'apport et capital-actions (y compris les dividendes en actions).....	102
26	-19	-9	-5	-58	-12	6		Autres redressements (y compris pour la divergence statistique).....	104
655	659	687	685	660	683	736		Solde à la fin de l'exercice.....	105
15	15	15	15	15	15	15		Excédent de la valeur estimative des immobilisations sur leur coût (ou sur leur valeur amortie).....	106
1.695	1.703	1.737	1.737	1.713	1.740	1.766		Total de l'avoir des actionnaires.....	107
2.923	2.965	3.026	2.999	2.986	2.987	3.116		Total du passif et de l'avoir des actionnaires.....	108

(1) La baisse des niveaux en 1977 est attribuable principalement à la prise de contrôle d'un certain nombre de sociétés des industries de l'amiante et de la potasse par les provinces.

(2) La série n'englobe plus l'industrie des mines de charbon, laquelle fait maintenant partie de la série sur les combustibles minéraux.

TABLE 14. Other Mining(1,2)
Statement of Income

STATEMENT B

No.	1975					1976				
	I	II	III	IV	Annual	I	II	III	IV	Annual
millions of dollars										
111	367	358	390	493	1,608	508	490	481	651	2,130
Operation expenses:										
114	28	25	24	24	101	29	32	32	27	120
115	9	10	4	3	26	13	17	11	15	56
116	3	1	-	-	4	-	-	-	-	-
Interest on:										
120	5	6	-	2	13	8	10	10	8	36
121	4	5	6	6	21	14	18	18	12	62
Exploration and development charged to current expenses (mining and petroleum industries):										
123	3	2	2	3	10	2	2	2	1	7
124	1	-	-	-	1	-	1	-	-	1
125	-	-	-	-	-	-	-	-	-	-
126	262	260	307	375	1,204	375	383	394	561	1,713
127	315	309	343	413	1,380	441	463	467	624	1,995
128	52	49	47	80	228	67	27	14	27	135
Other income:										
Dividends from:										
129	-	-	1	1	2	-	-	-	1	1
130	-	-	-	-	-	-	-	3	12	15
132	5	5	1	5	16	3	8	7	4	22
134	-4	-1	-3	-	-8	5	13	15	36	69
135	-	-	-	1	1	14	12	17	16	59
136	1	4	-1	7	11	22	33	42	69	166
137	53	53	46	87	239	89	60	56	96	301
Provision for income and other corporation taxes:										
138	23	29	29	42	123	45	29	26	42	142
139	5	4	4	5	18	5	7	6	8	26
140	25	20	13	40	98	39	24	24	46	133
141	-	-	-10	12	2	2	4	2	33	41
142	-	-	1	-9	-8	-	-	-	-13	-13
143	25	20	4	43	92	41	28	26	66	161
Supplementary information										
150	100	92	78	116	386	128	98	86	102	414
Capitalized expenditures on exploration and development (mining and petroleum industries):										
154	-	-	-	-	-	-	-	-	-	-
155	-	-	-	-	-	-	-	-	-	-
156	-	-	-	-	-	-	-	-	-	-
Capital expenditures										
170	-	-	-	-	-	-	-	-	-	-
171	-	-	-	-	-	-	-	-	-	-
172	-	-	-	-	-	-	-	-	-	-
173	-	-	-	-	-	-	-	-	-	-
Selected items, seasonally adjusted										
161	368	368	415	457	1,608	509	506	505	610	2,130
165	47	48	60	73	228	61	29	18	27	135
166	51	54	59	75	239	84	63	67	87	301
163	23	21	11	37	92	38	30	34	59	161
164	97	91	88	110	386	121	98	99	96	414

(1) The decline in levels in 1977 is due primarily to the takeover by the provinces of a number of companies in the asbestos and potash industries.
(2) This series no longer includes the coal mining industry, the coal mining industry is now included with the Mineral Fuels series.

TABLEAU 14. Autres mines(1,2)

État des revenus et dépenses

ÉTAT B

1977					1978					No	
I	II	III	IV	Annuel	I	II	III	IV	Annuel		
millions de dollars											
408	469	492	469	1,838	414	566	591			Ventes de biens et de services.....	111
24	25	24	20	93	23	25	25			Frais d'exploitation:	
9	9	8	9	35	7	7	7			Amortissement des bâtiments et du matériel.....	114
-	-	-	-	-	-	-	-			Provision pour épuisement.....	115
-	-	-	-	-	-	-	-			Amortissement d'actif transitoire et d'immobilisations incorporelles.....	116
3	3	2	3	11	2	2	2			Intérêt versé:	
6	6	6	6	24	5	7	7			Dette à court terme.....	120
-	-	-	-	-	-	-	-			Dette à long terme.....	121
-	2	1	2	5	1	1	1			D'exploitation et d'aménagement imputés aux frais ordinaires (les industries d'extraction minière et de pétrole):	
2	1	-	1	4	1	1	1			De forage, d'exploitation et de développement internes.....	123
-	-	-	-	-	-	-	-			D'exploration géologique ou géophysique et d'exploration générale externes.....	124
-	-	-	-	-	-	-	-			D'acquisition et de possession de terrains ou de concessions.....	125
300	351	372	375	1,398	305	431	465			Matières premières, main d'oeuvre et autres frais.....	126
344	397	413	416	1,570	344	474	508			Total, frais d'exploitation.....	127
64	72	79	53	268	70	92	83			Revenus (pertes) d'exploitation.....	128
-	-	-	1	1	-	-	-			Autres revenus:	
-	-	-	3	3	-	-	-			Dividendes reçus de:	
4	5	3	4	16	3	3	5			Sociétés canadiennes.....	129
1	3	3	1	8	2	1	3			Sociétés étrangères.....	130
8	4	5	4	21	8	8	6			Intérêt reçu.....	132
-	-	-	-	-	-	-	-			Gains (pertes) sur réalisation d'actif.....	134
-	-	-	-	-	-	-	-			Tous les autres revenus.....	135
13	12	11	13	49	13	12	14			Total, autres revenus.....	136
77	84	90	66	317	83	104	97			Bénéfice net (perte nette) avant impôts sur le revenu.....	137
36	35	34	16	121	41	34	38			Impôts sur le revenu des sociétés:	
5	3	7	14	29	3	5	5			Exigibles.....	138
-	-	-	-	-	-	-	-			Différés.....	139
36	46	49	36	167	39	65	54			Bénéfice net (perte nette) avant pertes et profits exceptionnels.....	140
-	-	-	-16	-16	-	-	-			Pertes et profits exceptionnels.....	141
-	-	-	-	-	-	-	-			Impôts sur le revenu applicable.....	142
36	46	49	20	151	39	65	54			Bénéfice net (perte nette) pour la période observée.....	143
Renseignements supplémentaires											
109	117	120	95	441	112	135	118			Bénéfices de base.....	150
13	11	11	15	50	9	10	7			Dépenses en capital d'exploitation et d'aménagement (les industries d'extraction minière et de pétrole):	
-	-	-	-	-	-	1	9			De forage, d'exploitation et de développement internes.....	154
-	-	-	2	2	8	-	3			D'exploration géologique ou géophysique et d'exploration générale externes.....	155
-	-	-	-	-	-	-	-			D'acquisition et de possession de terrains ou de concessions.....	156
Dépenses en immobilisations											
-	1	1	3	5	-	1	-			Terrains.....	170
57	32	31	45	165	29	31	99			Actif amortissable.....	171
13	11	11	17	52	17	11	19			Actif épuisable.....	172
70	44	43	65	222	46	43	118			Total, dépenses en immobilisations.....	173
Certains postes corrigés des variations saisonnières											
406	480	520	432	1,838	413	588	616			Ventes de biens et de services.....	161
59	70	93	46	268	61	98	98			Revenus (pertes) d'exploitation.....	165
73	82	105	57	317	76	110	115			Bénéfice net (perte nette) avant impôts sur le revenu.....	166
33	45	58	15	151	35	70	67			Bénéfice net (perte nette) pour la période observée.....	163
105	115	134	87	441	105	137	134			Bénéfices de base.....	164

(1) La baisse des niveaux en 1977 est attribuable principalement à la prise de contrôle d'un certain nombre de sociétés des industries de l'amiante et de la potasse par les provinces.

(2) La série n'englobe plus l'industrie des mines de charbon, laquelle fait maintenant partie de la série sur les combustibles minéraux.

TABLE 15. Total Manufacturing
Balance Sheet - Assets

STATEMENT A

No		1975				1976			
		I	II	III	IV	I	II	III	IV
		millions of dollars							
	Assets								
	Cash on hand and demand deposits:								
	On hand and in chartered bank branches in Canada:								
2	Canadian currency.....	—	—	—	1,144	—	—	—	1,102
3	Foreign currency.....	—	—	—	66	—	—	—	148
	In other financial institutions in Canada:								
4	Canadian currency.....	—	—	—	38	—	—	—	33
5	Foreign currency.....	—	—	—	4	—	—	—	5
	Other deposits abroad:								
6	Canadian currency.....	—	—	—	6	—	—	—	8
7	Foreign currency.....	—	—	—	16	—	—	—	30
	Short-term loans and advances to affiliated companies:								
11	Canadian corporations.....	—	—	—	1,067	—	—	—	1,005
12	Foreign corporations.....	—	—	—	629	—	—	—	505
13	Temporary investments - Statement C.....	—	—	—	2,232	—	—	—	2,642
	Accounts receivable:								
34	Trade.....	—	—	—	14,730	—	—	—	15,452
35	Other.....	—	—	—	817	—	—	—	753
36	Inventories.....	—	—	—	19,884	—	—	—	21,200
37	Other current assets.....	—	—	—	953	—	—	—	1,056
38	Total current assets.....	—	—	—	41,586	—	—	—	43,939
	Long-term intercorporate investments:								
	In shares of affiliated companies:								
40	Canadian corporations.....	—	—	—	2,515	—	—	—	2,391
41	Foreign corporations.....	—	—	—	1,501	—	—	—	1,583
	Loans and advances to affiliated companies:								
42	Canadian corporations.....	—	—	—	1,065	—	—	—	904
43	Foreign corporations.....	—	—	—	691	—	—	—	691
44	Long-term investments - Statement C.....	—	—	—	847	—	—	—	873
	Fixed assets:								
46	Land.....	—	—	—	1,530	—	—	—	1,430
47	*Depreciable assets (net).....	—	—	—	26,224	—	—	—	27,817
48	*Depletable assets (net).....	—	—	—	2,036	—	—	—	2,048
	Other assets:								
50	Deferred charges.....	—	—	—	389	—	—	—	423
51	Intangible assets.....	—	—	—	557	—	—	—	684
52	All other assets.....	—	—	—	802	—	—	—	465
53	Total assets.....	—	—	—	79,743	—	—	—	83,248
54	*Accumulated allowance for depreciation and depletion.....	—	—	—	24,751	—	—	—	25,973

TABLEAU 15. Ensemble des industries manufacturières
Bilan - Actif

ÉTAT A

1977				1978				No
I	II	III	IV	I	II	III	IV	
millions de dollars								
Actif								
								Encaisse et dépôts à demande:
								Encaisse et dans les succursales de banques à charte au Canada:
868	836	987	1,199	1,046	1,073	1,109		Monnaie canadienne.....
82	97	65	68	83	71	105		Devises étrangères.....
								Dans d'autres établissements au Canada:
26	16	36	47	50	61	134		Monnaie canadienne.....
24	16	12	30	17	38	25		Devises étrangères.....
								Autres dépôts à l'étranger:
4	5	2	33	12	4	4		Monnaie canadienne.....
42	46	67	43	31	35	77		Devises étrangères.....
								Prêts et avances à court terme aux sociétés affiliées:
774	851	841	738	822	892	903		Sociétés canadiennes.....
336	418	380	345	470	605	621		Sociétés étrangères.....
2,760	3,355	3,090	3,039	2,931	3,063	3,144		Placements temporaires - état C.....
								Débiteurs:
16,274	17,196	17,540	17,396	17,731	19,126	20,215		Clients.....
778	784	748	766	830	885	790		Autres débiteurs.....
21,342	21,588	21,489	22,198	22,937	22,949	23,142		Stocks.....
932	1,048	1,050	958	938	1,140	1,120		Autres disponibilités.....
44,242	46,256	46,307	46,860	47,898	49,942	51,389		Total des disponibilités.....
								Placements à long terme dans les sociétés apparentées:
								En actions des sociétés affiliées:
2,368	2,376	2,543	2,515	2,258	2,495	2,521		Sociétés canadiennes.....
1,392	1,405	1,534	1,547	1,620	1,852	1,896		Sociétés étrangères.....
								Prêts et avances aux sociétés affiliées:
1,119	1,175	1,273	1,398	1,190	1,187	1,170		Sociétés canadiennes.....
671	698	735	729	756	851	973		Sociétés étrangères.....
836	935	939	911	969	948	987		Placements à long terme - état C.....
								Immobilisations:
1,421	1,361	1,424	1,432	1,467	1,423	1,427		Terrains.....
27,922	28,497	29,303	30,312	30,500	31,057	31,708		*Actif amortissable (net).....
1,851	1,910	1,999	2,152	2,321	2,509	2,598		*Actif épuisable (net).....
								Autres éléments d'actif:
436	440	451	390	451	428	450		Actif transitoire.....
561	547	569	546	549	547	553		Immobilisations incorporelles.....
666	629	608	666	669	696	712		Tous les autres éléments d'actif.....
83,485	86,229	87,685	89,458	90,648	93,935	96,384		Total de l'actif.....
26,374	27,059	27,571	28,109	28,584	28,997	29,724		*Provision accumulée pour amortissement et épusement.....

TABLE 16. Total Manufacturing
Balance Sheet - Liabilities and Shareholders' Equity

STATEMENT A-1

No		1975				1976			
		I	II	III	IV	I	II	III	IV
		millions of dollars							
	Liabilities								
	Short-term loans:								
	From chartered bank branches in Canada:								
62	Canadian currency.....	-	-	-	5,301	-	-	-	5,458
63	Foreign currency.....	-	-	-	147	-	-	-	126
	From foreign branches of chartered banks and other banks:								
64	Canadian currency.....	-	-	-	10	-	-	-	112
65	Foreign currency.....	-	-	-	13	-	-	-	34
	From affiliated companies, directors and shareholders:								
67	Canadian corporations.....	-	-	-	1,694	-	-	-	1,149
68	Foreign corporations.....	-	-	-	1,051	-	-	-	1,190
70	Short-term commercial paper.....	-	-	-	1,016	-	-	-	1,133
71	Other short-term loans.....	-	-	-	187	-	-	-	92
	Accounts payable:								
73	Trade payables.....	-	-	-	9,788	-	-	-	10,360
74	Other accounts payable and accrued liabilities.....	-	-	-	2,490	-	-	-	2,931
75	Corporation income taxes payable.....	-	-	-	863	-	-	-	839
76	Portion of long-term debt payable within one year.....	-	-	-	748	-	-	-	644
77	Other current liabilities.....	-	-	-	1,862	-	-	-	1,660
78	Total current liabilities.....	-	-	-	25,170	-	-	-	25,728
	Long-term debt:								
79	Bonds, debentures and serial notes.....	-	-	-	6,181	-	-	-	6,799
80	Mortgages and agreements of sale.....	-	-	-	622	-	-	-	663
	Loans from affiliated companies:								
82	Canadian corporations.....	-	-	-	1,850	-	-	-	2,188
83	Foreign corporations.....	-	-	-	2,242	-	-	-	1,599
	Loans from chartered bank branches in Canada:								
85	Canadian currency.....	-	-	-	1,670	-	-	-	1,914
86	Foreign currency.....	-	-	-	124	-	-	-	72
87	Other long-term debt.....	-	-	-	1,996	-	-	-	1,613
88	Less: Portion of long-term debt payable within one year.....	-	-	-	-748	-	-	-	-644
	Other liabilities:								
89	Deferred income taxes.....	-	-	-	4,481	-	-	-	4,915
91	Provision for estimated liabilities.....	-	-	-	197	-	-	-	194
92	Minority shareholders' interest in subsidiaries.....	-	-	-	132	-	-	-	158
94	Total liabilities.....	-	-	-	43,917	-	-	-	45,199
	Shareholders' equity								
95	Share capital.....	-	-	-	9,169	-	-	-	9,514
96	Contributed surplus.....	-	-	-	1,224	-	-	-	1,208
105	Retained earnings (deficit) and reserves - Statement C.....	-	-	-	25,160	-	-	-	27,099
106	Excess of appraisal value of fixed assets over (depreciated) cost.....	-	-	-	273	-	-	-	228
107	Total shareholders' equity.....	-	-	-	35,826	-	-	-	38,049
108	Total liabilities and shareholders' equity.....	-	-	-	79,743	-	-	-	83,248

TABLEAU 16. Ensemble des industries manufacturières
Bilan - Passif et avoir des actionnaires

ÉTAT A-1

1977				1978				No
I	II	III	IV	I	II	III	IV	
millions de dollars								
Passif								
Emprunts à court terme:								
Auprès de succursales de banques à charte au Canada:								
5,571	5,766	5,700	5,247	5,399	5,617	5,653		Emprunts à court terme:
121	162	132	156	189	179	241		Auprès de succursales de banques à charte au Canada:
								Monnaie canadienne.....
								Devises étrangères.....
135	74	77	88	188	90	76		Auprès de succursales étrangères de banques à charte et autres banques étrangères:
54	95	90	110	73	51	51		Monnaie canadienne.....
								Devises étrangères.....
994	991	878	934	1,000	884	921		Auprès de sociétés affiliées, directeurs et actionnaires:
546	495	442	431	421	473	491		Sociétés canadiennes.....
1,240	1,387	1,203	951	1,031	1,055	1,122		Sociétés étrangères.....
144	150	184	120	182	188	168		Effets de commerce à court terme.....
								Autres prêts à court terme.....
								Créanciers:
11,729	12,000	11,628	12,741	12,784	13,550	14,059		Fournisseurs.....
2,951	3,133	3,159	3,195	3,234	3,567	3,509		Autres créanciers et exigibilités courues.....
504	650	741	903	573	873	1,143		Impôts exigibles sur le revenu des sociétés.....
664	779	875	786	784	734	733		Partie de la dette à long terme exigible en moins d'un an.....
1,325	1,238	1,328	1,325	1,406	1,356	1,354		Autres exigibilités.....
25,978	26,920	26,437	26,987	27,264	28,617	29,521		Total des exigibilités.....
								Dettes à long terme:
6,757	7,109	7,250	7,320	7,476	7,393	7,414		Obligations garanties ou non et obligations remboursables par série.....
537	470	592	625	529	591	585		Hypothèques et contrats de vente.....
2,444	2,533	2,756	2,764	2,662	2,402	2,332		Emprunts de sociétés affiliées:
1,459	1,472	1,497	1,530	1,436	1,422	1,502		Sociétés canadiennes.....
								Sociétés étrangères.....
1,762	1,883	2,032	1,862	1,954	2,014	2,203		Emprunts auprès de succursales de banques à charte au Canada:
66	78	80	103	98	113	153		Monnaie canadienne.....
2,072	1,976	2,184	2,250	2,144	2,262	2,044		Devises étrangères.....
-664	-779	-875	-786	-784	-734	-733		Autres dettes à long terme.....
								Moins: Partie de la dette à long terme exigible en moins d'un an.....
								Autres éléments de passif:
5,119	5,295	5,497	5,667	5,769	5,989	6,225		Impôts sur le revenu différés.....
165	165	170	182	199	192	188		Passif transitoire.....
187	186	157	160	248	261	281		Participation minoritaire dans des filiales.....
45,882	47,308	47,777	48,664	48,995	50,522	51,715		Total du passif.....
								Avoir des actionnaires
9,170	9,666	9,947	10,117	10,415	10,880	11,206		Capital-actions.....
1,075	1,112	1,101	1,083	1,090	1,138	1,128		Surplus d'apport.....
27,202	27,991	28,699	29,425	29,988	31,210	32,155		Bénéfices non répartis (déficit) et les réserves - état C.....
156	152	161	169	160	185	180		Excédent de la valeur estimative des immobilisations sur leur coût (ou sur leur valeur amortie).....
37,603	38,921	39,908	40,794	41,653	43,413	44,669		Total de l'avoir des actionnaires.....
83,485	86,229	87,685	89,458	90,648	93,935	96,384		Total du passif et de l'avoir des actionnaires.....

**TABLE 17. Total Manufacturing
Statement of Income**

STATEMENT B

No.		1975					1976				
		I	II	III	IV	Annual	I	II	III	IV	Annual
		millions of dollars									
111	Sales of goods and services.....	24,397	27,476	26,621	28,475	106,969	27,618	30,435	28,819	31,015	117,887
	Operating expenses:										
114	Depreciation of buildings and equipment.....	594	633	613	613	2,453	637	654	681	687	2,659
115	Depletion.....	30	30	37	37	134	44	36	33	30	143
	Amortization of:										
117	Deferred charges.....	9	5	3	9	26	13	7	10	8	38
118	Intangible assets.....	2	1	2	6	1	1	1	1	4	
119	Special tooling costs (durable goods manufacturing industries).....	53	52	32	37	174	35	39	26	62	162
	Interest on:										
120	Short-term loans.....	236	236	208	188	868	207	241	251	206	905
121	Long-term debt.....	170	174	187	201	732	215	228	237	226	906
	Exploration and development charged to current expenses (mining and petroleum industries):										
123	On-property exploration and development drilling.....	12	18	21	14	65	14	13	31	26	84
124	Geological, geophysical and general off-property exploration.....	14	7	6	11	38	22	9	16	25	72
125	Land and lease acquisition and retention.....	2	2	1	2	7	3	12	3	3	21
126	Materials, labour and other expenses.....	21,837	24,383	24,010	25,689	95,919	25,061	27,310	26,135	28,372	106,878
127	Total operating expenses.....	22,959	25,541	25,119	26,803	100,422	26,252	28,550	27,424	29,646	111,872
128	Operating income (loss).....	1,438	1,935	1,502	1,672	6,547	1,366	1,885	1,395	1,369	6,015
	Other income:										
	Dividends from:										
129	Canadian corporations.....	45	62	37	47	191	71	19	30	56	176
130	Foreign corporations.....	30	61	18	17	126	58	26	11	25	120
132	Interest.....	114	76	101	106	397	88	124	131	129	472
134	Gains (losses) on sale of assets.....	23	27	37	31	118	37	35	45	38	155
135	All other income.....	104	75	110	133	422	127	107	73	86	393
136	Total other income.....	316	301	303	334	1,254	381	311	290	334	1,316
137	Income (loss) before provision for income taxes.....	1,754	2,236	1,805	2,006	7,801	1,747	2,196	1,685	1,703	7,331
	Provision for income and other corporation taxes:										
138	Current.....	556	784	622	698	2,660	570	728	616	558	2,472
139	Deferred.....	183	170	172	132	657	146	171	105	91	513
140	Net income (loss) before extraordinary items.....	1,015	1,282	1,011	1,176	4,484	1,031	1,297	964	1,054	4,346
141	Extraordinary gains (losses).....	8	2	7	-35	-18	3	-3	14	-8	6
142	Income tax related thereto.....	1	-1	3	7	10	-	3	-3	5	5
143	Net income (loss) for period.....	1,024	1,283	1,021	1,148	4,476	1,034	1,297	975	1,051	4,357
	Supplementary information										
150	Base profit.....	2,327	2,831	2,403	2,601	10,162	2,347	2,859	2,364	2,362	9,932
	Capitalized expenditures on exploration and development (mining and petroleum industries):										
154	On-property exploration and development drilling.....	-	-	-	-	-	-	-	-	-	
155	Geological, geophysical and general off-property exploration.....	-	-	-	-	-	-	-	-	-	
156	Land and lease acquisition and retention.....	-	-	-	-	-	-	-	-	-	
	Capital expenditures										
170	Land.....	-	-	-	-	-	-	-	-	-	
171	Depreciable assets.....	-	-	-	-	-	-	-	-	-	
172	Depletable assets.....	-	-	-	-	-	-	-	-	-	
173	Total capital expenditures.....	-	-	-	-	-	-	-	-	-	
	Selected items, seasonally adjusted										
161	Sales of goods and services.....	25,421	26,645	27,349	27,554	106,969	28,768	29,471	29,613	30,035	117,887
165	Operating income (loss).....	1,633	1,664	1,618	1,632	6,547	1,529	1,621	1,500	1,365	6,015
166	Income (loss) before provision for income taxes.....	1,920	1,980	1,948	1,953	7,801	1,924	1,924	1,809	1,674	7,331
163	Net income (loss) for period.....	1,128	1,157	1,098	1,093	4,476	1,135	1,152	1,052	1,018	4,357
164	Base profit.....	2,487	2,580	2,532	2,563	10,162	2,515	2,587	2,487	2,343	9,932

TABLEAU 17. Ensemble des industries manufacturières
État des revenus et dépenses

ÉTAT B

1977					1978					No	
I	II	III	IV	Annuel	I	II	III	IV	Annuel		
millions de dollars											
29,429	32,352	31,405	34,154	127,340	32,202	37,017	36,377			Ventes de biens et de services.....	111
674	707	714	707	2,802	746	762	790			Frais d'exploitation:	
44	50	39	42	175	59	35	39			Amortissement des bâtiments et du matériel.....	114
										Provision pour épuisement.....	115
32	18	20	18	88	50	27	31			Amortissement:	
1	1	2	2	6	—	3	2			Actif transitoire.....	117
47	44	30	57	178	74	107	42			Immobilisations incorporelles.....	118
										Frais d'usinage (les industries de fabrication de biens durables).....	119
165	164	161	167	657	145	168	176			Intérêt versé:	
267	289	285	298	1,139	289	288	304			Dettes à court terme.....	120
										Dettes à long terme.....	121
28	19	56	13	116	39	18	41			D'exploitation et d'aménagement imputés aux frais ordinaires (les industries d'extraction minière et de pétrole):	
24	23	22	20	89	34	25	34			De forage, d'exploitation et de développement internes.....	123
8	5	4	17	34	6	9	7			D'exploration géologique ou géophysique et d'exploration générale externes.....	124
26,625	29,131	28,556	30,883	115,195	29,257	33,349	32,857			D'acquisition et de possession de terrains ou de concessions.....	125
										Matières premières, main d'oeuvre et autres frais.....	126
27,915	30,451	29,889	32,224	120,479	30,699	34,791	34,323			Total, frais d'exploitation.....	127
1,514	1,901	1,516	1,930	6,861	1,503	2,226	2,054			Revenus (pertes) d'exploitation.....	128
										Autres revenus:	
37	32	27	41	137	31	25	24			Dividendes reçus de:	
4	13	31	11	59	20	25	21			Sociétés canadiennes.....	129
103	114	114	124	455	115	118	134			Sociétés étrangères.....	130
30	29	42	45	146	26	35	37			Intérêt reçu.....	132
53	61	60	88	262	93	117	89			Gains (pertes) sur réalisation d'actif.....	134
										Tous les autres revenus.....	135
227	249	274	309	1,059	285	320	305			Total, autres revenus.....	136
1,741	2,150	1,790	2,239	7,920	1,788	2,546	2,359			Bénéfice net (perte nette) avant impôts sur le revenu.....	137
583	682	499	576	2,340	499	712	640			Impôts sur le revenu des sociétés:	
147	181	184	177	689	171	234	225			Exigibles.....	138
1,011	1,287	1,107	1,486	4,891	1,118	1,600	1,494			Différés.....	139
—	-7	13	-69	-63	21	4	-10			Bénéfice net (perte nette) avant pertes et profits exceptionnels.....	140
-1	—	-1	—	-2	2	-1	4			Pertes et profits exceptionnels.....	141
1,010	1,280	1,119	1,417	4,826	1,141	1,603	1,488			Impôts sur le revenu applicable.....	142
										Bénéfice net (perte nette) pour la période observée.....	143
										Renseignements supplémentaires	
2,458	2,884	2,550	2,949	10,841	2,626	3,334	3,200			Bénéfices de base.....	150
										Dépenses en capital d'exploitation et d'aménagement (les industries d'extraction minière et de pétrole):	
61	47	47	81	236	96	47	74			De forage, d'exploitation et de développement internes.....	154
3	5	6	3	17	5	6	8			D'exploration géologique ou géophysique et d'exploration générale externes.....	155
14	24	65	86	189	87	92	30			D'acquisition et de possession de terrains ou de concessions.....	156
										Dépenses en immobilisations	
17	20	27	38	102	17	17	22			Terrains.....	170
1,148	1,418	1,424	1,916	5,906	1,435	1,510	1,539			Actif amortissable.....	171
94	121	314	249	778	226	208	227			Actif épuisable.....	172
1,259	1,559	1,765	2,203	6,786	1,678	1,735	1,788			Total, dépenses en immobilisations.....	173
										Certains postes corrigés des variations saisonnières	
30,672	31,489	32,056	33,123	127,340	33,478	35,777	37,470			Ventes de biens et de services.....	161
1,653	1,654	1,613	1,941	6,861	1,724	1,910	2,220			Revenus (pertes) d'exploitation.....	165
1,866	1,922	1,908	2,224	7,920	1,948	2,197	2,603			Bénéfice net (perte nette) avant impôts sur le revenu.....	166
1,098	1,149	1,220	1,359	4,826	1,261	1,445	1,593			Bénéfice net (perte nette) pour la période observée.....	163
2,609	2,622	2,682	2,928	10,841	2,763	2,921	3,362			Bénéfices de base.....	164

TABLEAU 18. Ensemble des industries manufacturières
État des bénéfices non répartis et relevé supplémentaire sur les placements

ÉTAT C

1977				1978				No
I	II	III	IV	I	II	III	IV	
millions de dollars								
Bénéfices non répartis (déficit) et réserves								
27,099	27,202	27,991	28,699	29,425	29,988	31,210		97
18	-2	9	59	-20	-9	7		98
1,010	1,280	1,119	1,417	1,141	1,603	1,488		99
-363	-415	-352	-792	-458	-577	-447		101
10	-1	-15	-27	-2	-38	-8		102
-572	-73	-53	69	-98	243	-95		104
27,202	27,991	28,699	29,425	29,988	31,210	32,155		105
Placements								
Placements au Canada:								
45	120	12	34	8	37	5		14
7	5	10	8	8	6	5		15
5	15	9	14	5	5	7		16
7	10	2	3	3	3	3		17
954	1,073	908	1,086	966	1,139	805		19
1,241	1,449	1,334	1,328	1,297	1,309	1,563		20
292	331	454	316	432	349	527		21
23	214	157	65	57	76	89		23
247	238	258	251	253	254	146		24
32	41	40	29	43	48	166		25
264	304	262	269	269	242	220		26
186	162	199	165	202	181	240		27
Placements à l'étranger:								
69	109	142	138	122	103	98		28
61	51	40	61	100	132	125		30
163	168	202	183	135	127	132		31
3,596	4,290	4,029	3,950	3,900	4,011	4,131		32
Comme l'indique le bilan:								
2,760	3,355	3,090	3,039	2,931	3,063	3,144		13
836	935	939	911	969	948	987		44

TABLE 19. Food, Soft Drinks, Beverages and Distilleries Industries
Balance Sheet

STATEMENT A

No		1975				1976			
		I	II	III	IV	I	II	III	IV
		millions of dollars							
	Assets								
1	Cash on hand and demand deposits.....	—	—	—	181	—	—	—	172
10	Short-term loans and advances to affiliated companies.....	—	—	—	241	—	—	—	189
13	Temporary investments.....	—	—	—	141	—	—	—	154
33	Accounts receivable.....	—	—	—	1,646	—	—	—	1,649
36	Inventories.....	—	—	—	2,602	—	—	—	2,748
37	Other current assets.....	—	—	—	140	—	—	—	176
38	Total current assets.....	—	—	—	4,951	—	—	—	5,088
39	Long-term intercorporate investments in affiliated companies.....	—	—	—	1,041	—	—	—	948
44	Long-term investments.....	—	—	—	138	—	—	—	164
45	*Fixed assets (net).....	—	—	—	2,849	—	—	—	3,046
49	Other assets.....	—	—	—	304	—	—	—	310
53	Total assets.....	—	—	—	9,283	—	—	—	9,556
54	*Accumulated allowance for depreciation and depletion.....	—	—	—	2,460	—	—	—	2,613
	Liabilities								
	Short-term loans:								
61	Bank loans.....	—	—	—	887	—	—	—	907
66	From affiliated companies, directors and shareholders.....	—	—	—	249	—	—	—	252
69	All other short-term loans and notes.....	—	—	—	459	—	—	—	336
72	Accounts payable.....	—	—	—	1,414	—	—	—	1,434
76	Portion of long-term debt payable within one year.....	—	—	—	76	—	—	—	77
77	Other current liabilities.....	—	—	—	109	—	—	—	135
78	Total current liabilities.....	—	—	—	3,194	—	—	—	3,141
	Long-term debt:								
79	Bonds, debentures and serial notes.....	—	—	—	759	—	—	—	791
80	Mortgages and agreements of sale.....	—	—	—	137	—	—	—	154
81	Loans from affiliated companies.....	—	—	—	344	—	—	—	353
84	Loans from chartered banks.....	—	—	—	183	—	—	—	187
87	Other long-term debt.....	—	—	—	207	—	—	—	190
88	Less: Portion of long-term debt payable within one year.....	—	—	—	-76	—	—	—	-77
	Other liabilities:								
89	Deferred income taxes.....	—	—	—	375	—	—	—	419
90	All other liabilities.....	—	—	—	21	—	—	—	18
94	Total liabilities.....	—	—	—	5,144	—	—	—	5,176
	Shareholders' equity								
95	Share capital.....	—	—	—	956	—	—	—	1,001
96	Contributed surplus.....	—	—	—	89	—	—	—	101
	Retained earnings (deficit) and reserves:								
97	Balance at beginning of period.....	—	—	—	2,728	—	—	—	3,044
98	Prior period adjustments.....	—	—	—	-13	—	—	—	-11
99	Net income (loss) for the period.....	—	—	—	527	—	—	—	508
101	Cash dividends declared.....	—	—	—	-207	—	—	—	-242
102	Transfers to/from contributed surplus and share capital (including stock dividends).....	—	—	—	—	—	—	—	-2
104	Other adjustments (including statistical divergence).....	—	—	—	9	—	—	—	-62
105	Balance at end of period.....	—	—	—	3,044	—	—	—	3,235
106	Excess of appraisal value of fixed assets over (depreciated) cost.....	—	—	—	50	—	—	—	43
107	Total shareholders' equity.....	—	—	—	4,139	—	—	—	4,380
108	Total liabilities and shareholders' equity.....	—	—	—	9,283	—	—	—	9,556

TABLEAU 19. Industrie des aliments, boissons et distilleries

Bilan								ÉTAT A
1977				1978				No
I	II	III	IV	I	II	III	IV	
millions de dollars								
								Actif
152	133	138	169	160	146	168		Encaisse et dépôts à demande..... 1
169	184	180	211	244	279	279		Prêts et avances à court terme aux sociétés affiliées..... 10
116	148	141	134	179	146	139		Placements temporaires..... 13
1,581	1,769	1,801	1,887	1,756	1,913	2,000		Débiteurs..... 33
2,700	2,765	2,848	2,875	2,881	2,902	3,041		Stocks..... 36
134	156	160	134	139	167	155		Autres disponibilités..... 37
4,852	5,155	5,268	5,410	5,359	5,553	5,782		Total des disponibilités..... 38
982	980	993	1,017	1,020	1,110	1,133		Placements à long terme dans les sociétés apparentées..... 39
150	151	183	177	212	220	218		Placements à long terme..... 44
2,946	2,992	3,030	3,135	3,188	3,229	3,249		*Immobilisations (nettes)..... 45
319	315	320	324	313	311	298		Tous les autres éléments d'actif..... 49
9,249	9,593	9,794	10,063	10,092	10,423	10,680		Total de l'actif..... 53
2,670	2,742	2,796	2,859	2,954	2,902	3,043		*Provision accumulée pour amortissement et épuisement..... 54
								Passif
896	843	834	806	783	831	828		Emprunts à court terme:
137	169	171	178	187	192	173		Emprunts bancaires..... 61
326	398	345	284	307	290	291		Autres emprunts auprès de sociétés affiliées, directeurs et actionnaires..... 66
								Tous les autres emprunts à court terme..... 69
1,440	1,529	1,640	1,726	1,655	1,754	1,899		Créanciers..... 72
77	71	75	77	109	109	110		Partie de la dette à long terme exigible en moins d'un an..... 76
77	104	92	95	87	98	97		Autres exigibilités..... 77
2,953	3,114	3,157	3,166	3,128	3,274	3,398		Total des exigibilités..... 78
768	817	829	863	879	874	902		Dettes à long terme:
122	118	118	111	105	112	109		Obligations garanties ou non et obligations remboursables par série..... 79
335	356	335	332	302	307	297		Hypothèques et contrats de vente..... 80
193	204	214	208	245	265	300		Emprunts de sociétés affiliées..... 81
214	225	241	234	233	246	253		Emprunts auprès de banques à charte..... 84
-77	-71	-75	-77	-109	-109	-110		Autres dettes à long terme..... 87
								Moins: Partie de la dette à long terme exigible en moins d'un an..... 88
415	419	436	456	459	471	490		Autres éléments de passif:
64	64	34	29	30	31	32		Impôts sur le revenu différés..... 89
								Tous les autres éléments de passif..... 90
4,987	5,246	5,289	5,322	5,272	5,471	5,671		Total du passif..... 94
								Avoir des actionnaires
961	959	983	1,039	1,037	1,049	1,021		Capital-actions..... 95
85	85	85	79	80	77	77		Surplus d'apport..... 96
3,235	3,182	3,269	3,403	3,589	3,670	3,792		Bénéfices non répartis (déficit) et les réserves:
-	-1	3	52	-3	-	-2		Solde au début de l'exercice..... 97
87	158	182	184	138	192	182		Redressements de périodes antérieures..... 98
-50	-49	-38	-74	-52	-55	-43		Bénéfice net (perte nette) pour la période observée..... 99
-1	-2	1	7	-	-3	-3		Dividendes déclarés en espèces..... 101
								Virements au surplus d'apport et capital-actions (y compris les dividendes en actions)..... 102
-89	-19	-14	17	-2	-12	-45		Autres redressements (y compris pour la divergence statistique)..... 104
3,182	3,269	3,403	3,589	3,670	3,792	3,881		Solde à la fin de l'exercice..... 105
34	34	34	34	33	34	30		Excédent de la valeur estimative des immobilisations sur leur coût (ou sur leur valeur amortie)..... 106
4,262	4,347	4,505	4,741	4,820	4,952	5,009		Total de l'avoir des actionnaires..... 107
9,249	9,593	9,794	10,063	10,092	10,423	10,680		Total du passif et de l'avoir des actionnaires..... 108

TABLE 20. Food, Soft Drinks, Beverages and Distilleries Industries

STATEMENT B

Statement of Income

No.		1975					1976				
		I	II	III	IV	Annual	I	II	III	IV	Annual
		millions of dollars									
111	Sales of goods and services.....	4,164	4,538	4,697	4,805	18,204	4,627	4,992	5,063	5,173	19,855
	Operation expenses:										
114	Depreciation of buildings and equipment.....	64	69	74	76	283	72	75	75	79	301
115	Depletion.....	-	-	-	-	-	1	-	-	-	1
116	Amortization of deferred charges and intangible assets.....	-	1	1	1	3	1	1	1	1	4
	Interest on:										
120	Short-term loans.....	42	36	33	30	141	31	34	33	28	126
121	Long-term debt.....	18	18	22	24	82	25	26	27	25	103
126	Materials, labour and other expenses.....	3,936	4,230	4,362	4,457	16,985	4,372	4,672	4,732	4,857	18,633
127	Total operating expenses.....	4,060	4,354	4,492	4,588	17,494	4,502	4,808	4,868	4,990	19,168
128	Operating income (loss).....	104	184	205	217	710	125	184	195	183	687
	Other income:										
	Dividends from:										
129	Canadian corporations.....	10	6	4	15	35	11	2	4	12	29
130	Foreign corporations.....	1	2	1	2	6	1	1	6	3	11
132	Interest.....	10	12	13	13	48	11	11	12	11	45
134	Gains (losses) on sale of assets.....	5	8	5	6	24	2	3	9	4	18
135	All other income.....	13	14	16	15	58	19	19	13	9	60
136	Total other income.....	39	42	39	51	171	44	36	44	39	163
137	Income (loss) before provision for income taxes.....	143	226	244	268	881	169	220	239	222	850
	Provision for income and other corporation taxes:										
138	Current.....	50	77	80	89	296	62	83	83	69	297
139	Deferred.....	7	15	20	19	61	7	8	17	17	49
140	Net Income (loss) before extraordinary items.....	86	134	144	160	524	100	129	139	136	504
141	Extraordinary gains (losses).....	-	-2	1	3	2	-	4	4	-4	4
142	Income tax related thereto.....	-	-1	-	2	1	-	-	-	-	-
143	Net Income (loss) for period.....	86	131	145	165	527	100	133	143	132	508
	Supplementary Information										
150	Base profit.....	192	282	310	324	1,108	230	291	302	286	1,109
	Capital expenditures										
170	Land.....	-	-	-	-	-	-	-	-	-	-
171	Depreciable assets.....	-	-	-	-	-	-	-	-	-	-
172	Depletable assets.....	-	-	-	-	-	-	-	-	-	-
173	Total capital expenditures.....	-	-	-	-	-	-	-	-	-	-
	Selected items, seasonally adjusted										
161	Sales of goods and services.....	4,409	4,557	4,623	4,615	18,204	4,895	5,012	4,978	4,970	19,855
165	Operating income (loss).....	145	186	188	191	710	171	183	175	158	687
166	Income (loss) before provision for income taxes.....	185	232	226	238	881	217	222	218	193	850
163	Net income (loss) for period.....	111	134	137	145	527	128	133	133	114	508
164	Base profit.....	234	289	289	296	1,108	278	295	278	258	1,109

TABLEAU 20. Industries des aliments, boissons et distilleries
État des revenus et dépenses

ÉTAT B

1977					1978					No	
I	II	III	IV	Annuel	I	II	III	IV	Annuel		
millions de dollars											
4,751	5,263	5,445	5,746	21,205	5,262	5,961	5,939			Ventes de biens et de services.....	111
										Frais d'exploitation:	
77	74	80	88	319	83	86	90			Amortissement des bâtiments et du matériel.....	114
2	—	2	2	6	1	1	2			Provision pour épuisement.....	115
										Amortissement d'actif transitoire et d'immobilisations incorporelles.....	116
										Intérêt versé:	
27	24	26	25	102	20	23	27			Dettes à court terme.....	120
32	35	32	33	132	33	34	39			Dettes à long terme.....	121
4,506	4,913	5,059	5,329	19,807	4,958	5,585	5,536			Matières premières, main d'oeuvre et autres frais.....	126
4,644	5,046	5,199	5,477	20,366	5,095	5,729	5,694			Total, frais d'exploitation.....	127
107	217	246	269	839	167	232	245			Revenus (pertes) d'exploitation.....	128
										Autres revenus:	
										Dividendes reçus de:	
7	9	4	6	26	5	3	2			Sociétés canadiennes.....	129
2	2	14	1	19	2	3	7			Sociétés étrangères.....	130
10	10	11	13	44	12	14	14			Intérêt reçu.....	132
3	3	4	16	26	2	6	1			Gains (pertes) sur réalisation d'actif.....	134
13	15	10	16	54	13	13	10			Tous les autres revenus.....	135
35	39	43	52	169	34	39	34			Total, autres revenus.....	136
142	256	289	321	1,008	201	271	279			Bénéfice net (perte nette) avant impôts sur le revenu.....	137
										Impôts sur le revenu des sociétés:	
47	89	91	87	314	72	77	77			Exigibles.....	138
10	13	14	22	59	-3	13	18			Différés.....	139
85	154	184	212	635	132	181	184			Bénéfice net (perte nette) avant pertes et profits exceptionnels.....	140
2	4	1	-30	-23	6	17	-2			Pertes et profits exceptionnels.....	141
—	—	-3	2	-1	—	-6	—			Impôts sur le revenu applicable.....	142
87	158	182	184	611	138	192	182			Bénéfice net (perte nette) pour la période observée.....	143
										Renseignements supplémentaires	
211	318	363	389	1,281	278	349	368			Bénéfices de base.....	150
										Dépenses en immobilisations	
3	6	2	5	16	2	4	2			Terrains.....	170
109	165	119	195	588	155	140	137			Actif amortissable.....	171
4	1	2	1	8	4	2	3			Actif épuisable.....	172
116	172	123	201	612	161	146	142			Total, dépenses en immobilisations.....	173
										Certains postes corrigés des variations saisonnières	
5,031	5,290	5,357	5,527	21,205	5,572	5,944	5,844			Ventes de biens et de services.....	161
154	221	226	238	839	245	223	218			Revenus (pertes) d'exploitation.....	165
189	264	269	286	1,008	276	266	252			Bénéfice net (perte nette) avant impôts sur le revenu.....	166
115	162	171	163	611	188	187	164			Bénéfice net (perte nette) pour la période observée.....	163
261	326	338	356	1,281	358	343	335			Bénéfices de base.....	164

TABLE 21. Rubber Industries
Balance Sheet

STATEMENT A

No		1975				1976			
		I	II	III	IV	I	II	III	IV
		millions of dollars							
	Assets								
1	Cash on hand and demand deposits.....	—	—	—	10	—	—	—	15
10	Short-term loans and advances to affiliated companies.....	—	—	—	10	—	—	—	3
13	Temporary investments.....	—	—	—	3	—	—	—	13
33	Accounts receivable.....	—	—	—	271	—	—	—	282
36	Inventories.....	—	—	—	351	—	—	—	338
37	Other current assets.....	—	—	—	13	—	—	—	13
38	Total current assets.....	—	—	—	658	—	—	—	664
39	Long-term intercorporate investments in affiliated companies.....	—	—	—	19	—	—	—	21
44	Long-term investments.....	—	—	—	3	—	—	—	4
45	*Fixed assets (net).....	—	—	—	487	—	—	—	509
49	Other assets.....	—	—	—	18	—	—	—	15
53	Total assets.....	—	—	—	1,185	—	—	—	1,213
54	*Accumulated allowance for depreciation and depletion.....	—	—	—	368	—	—	—	397
	Liabilities								
	Short-term loans:								
61	Bank loans.....	—	—	—	126	—	—	—	75
66	From affiliated companies, directors and shareholders.....	—	—	—	14	—	—	—	62
69	All other short-term loans and notes.....	—	—	—	13	—	—	—	2
72	Accounts payable.....	—	—	—	172	—	—	—	201
76	Portion of long-term debt payable within one year.....	—	—	—	7	—	—	—	6
77	Other current liabilities.....	—	—	—	20	—	—	—	10
78	Total current liabilities.....	—	—	—	352	—	—	—	356
	Long-term debt:								
79	Bonds, debentures and serial notes.....	—	—	—	90	—	—	—	97
80	Mortgages and agreements of sale.....	—	—	—	3	—	—	—	3
81	Loans from affiliated companies.....	—	—	—	104	—	—	—	76
84	Loans from chartered banks.....	—	—	—	94	—	—	—	87
87	Other long-term debt.....	—	—	—	17	—	—	—	10
88	Less: Portion of long-term debt payable within one year.....	—	—	—	-7	—	—	—	-6
89	Other liabilities:								
89	Deferred income taxes.....	—	—	—	52	—	—	—	57
90	All other liabilities.....	—	—	—	2	—	—	—	2
94	Total liabilities.....	—	—	—	707	—	—	—	682
	Shareholders' equity								
95	Share capital.....	—	—	—	141	—	—	—	172
96	Contributed surplus.....	—	—	—	7	—	—	—	7
	Retained earnings (deficit) and reserves:								
97	Balance at beginning of period.....	—	—	—	307	—	—	—	330
98	Prior period adjustments.....	—	—	—	1	—	—	—	—
99	Net income (loss) for the period.....	—	—	—	34	—	—	—	29
101	Cash dividends declared.....	—	—	—	-8	—	—	—	-9
102	Transfers to/from contributed surplus and share capital (including stock dividends).....	—	—	—	—	—	—	—	—
104	Other adjustments (including statistical divergence).....	—	—	—	-4	—	—	—	—
105	Balance at end of period.....	—	—	—	330	—	—	—	350
106	Excess of appraisal value of fixed assets over (depreciated) cost.....	—	—	—	—	—	—	—	2
107	Total shareholders' equity.....	—	—	—	478	—	—	—	531
108	Total liabilities and shareholders' equity.....	—	—	—	1,185	—	—	—	1,213

TABLEAU 21. Industries du caoutchouc

Bilan

ÉTAT A

1977				1978				No	
I	II	III	IV	I	II	III	IV		
millions de dollars									
Actif									
8	10	7	9	10	12	9		Encaisse et dépôts à demande.....	1
3	4	6	9	13	11	14		Prêts et avances à court terme aux sociétés affiliées.....	10
5	6	9	8	9	20	20		Placements temporaires.....	13
287	291	295	289	307	312	333		Debiteurs.....	33
368	392	408	419	453	445	442		Stocks.....	36
12	15	14	12	13	15	23		Autres disponibilités.....	37
683	718	739	746	805	815	841		Total des disponibilités.....	38
23	56	36	39	35	33	33		Placements à long terme dans les sociétés apparentées.....	39
7	6	6	6	5	5	5		Placements à long terme.....	44
484	483	495	500	502	504	513		*Immobilisations (nettes).....	45
12	15	20	13	14	18	20		Tous les autres éléments d'actif.....	49
1.209	1.278	1.296	1.304	1.361	1.375	1.412		Total de l'actif.....	53
398	414	432	441	449	462	478		*Provision accumulée pour amortissement et épuisement.....	54
Passif									
								Emprunts à court terme:	
71	111	116	114	135	156	159		Emprunts bancaires.....	61
46	38	36	38	37	17	14		Après de sociétés affiliées, directeurs et actionnaires.....	66
17	15	20	10	22	21	26		Tous les autres emprunts à court terme.....	69
202	204	213	239	248	251	243		Créanciers.....	72
5	7	6	6	7	7	6		Partie de la dette à long terme exigible en moins d'un an.....	76
10	11	12	14	14	10	15		Autres exigibilités.....	77
351	386	403	421	463	462	463		Total des exigibilités.....	78
								Dettes à long terme:	
90	88	88	86	83	82	79		Obligations garanties ou non et obligations remboursables par série.....	79
3	3	3	3	5	5	4		Hypothèques et contrats de vente.....	80
98	87	73	75	79	48	27		Emprunts de sociétés affiliées.....	81
94	93	99	81	88	79	82		Emprunts auprès de banques à charte.....	84
6	6	5	4	4	4	6		Autres dettes à long terme.....	87
-5	-7	-6	-6	-7	-7	-6		Moins: Partie de la dette à long terme exigible en moins d'un an.....	88
								Autres éléments de passif:	
58	61	61	62	62	65	66		Impôts sur le revenu différés.....	89
2	2	2	2	2	2	2		Tous les autres éléments de passif.....	90
697	719	728	728	779	740	723		Total du passif.....	94
Avoir des actionnaires									
174	175	180	182	183	223	266		Capital-actions.....	95
5	20	20	20	20	20	20		Surplus d'apport.....	96
350	333	364	368	374	379	392		Bénéfices non répartis (déficit) et les réserves:	
-7	-	-	-	-	-	-		Solde au début de l'exercice.....	97
8	10	4	10	7	15	7		Redressements de périodes antérieures.....	98
-3	-2	-2	-4	-2	-2	-1		Bénéfice net (perte nette) pour la période observée.....	99
-	-	-	-	-	-	-		Dividendes déclarés en espèces.....	101
-	-	-	-	-	-	-		Virements au surplus d'apport et capital-actions (y compris les dividendes en actions).....	102
-15	23	2	-	-	-	5		Autres redressements (y compris pour la divergence statistique).....	104
333	364	368	374	379	392	403		Solde à la fin de l'exercice.....	105
-	-	-	-	-	-	-		Excédent de la valeur estimative des immobilisations sur leur coût (ou sur leur valeur amortie).....	106
512	559	568	576	582	635	689		Total de l'avoir des actionnaires.....	107
1.209	1.278	1.296	1.304	1.361	1.375	1.412		Total du passif et de l'avoir des actionnaires.....	108

TABLE 22. Rubber Industries
Statement of Income

STATEMENT B

No.		1975					1976				
		I	II	III	IV	Annual	I	II	III	IV	Annual
		millions of dollars									
111	Sales of goods and services.....	340	361	334	416	1,451	298	448	422	447	1,615
	Operation expenses:										
114	Depreciation of buildings and equipment.....	7	8	8	8	31	7	9	11	10	37
115	Depletion.....	-	-	-	-	-	-	-	-	-	-
116	Amortization of deferred charges and intangible assets.....	-	-	-	-	-	-	-	-	-	-
	Interest on:										
120	Short-term loans.....	3	3	4	4	14	3	3	3	3	12
121	Long-term debt.....	3	4	4	5	16	5	7	8	6	26
126	Materials, labour and other expenses.....	309	331	312	392	1,344	283	419	399	402	1,503
127	Total operating expenses.....	322	346	328	409	1,405	298	438	421	421	1,578
128	Operating income (loss).....	18	15	6	7	46	-	10	1	26	37
	Other income:										
	Dividends from:										
129	Canadian corporations.....	-	-	-	-	-	-	-	-	-	
130	Foreign corporations.....	-	-	-	-	-	-	-	-	-	
132	Interest.....	-	-	2	-	2	-	-	1	1	2
133	Gains (losses) on sale of assets.....	-	-	-	2	2	-	-	-	2	2
135	All other income.....	2	2	2	1	7	3	4	2	-2	7
136	Total other income.....	2	2	4	3	11	3	4	3	1	11
137	Income (loss) before provision for income taxes.....	20	17	10	10	57	3	14	4	27	48
	Provision for income and other corporation taxes:										
138	Current.....	7	5	3	5	20	2	2	3	6	13
139	Deferred.....	3	2	-	-2	3	-	3	2	1	6
140	Net Income (loss) before extraordinary items.....	10	10	7	7	34	1	9	-1	20	29
141	Extraordinary gains (losses).....	-	-	-	-	-	-	-	-	-	-
142	Income tax related thereto.....	-	-	-	-	-	-	-	-	-	-
143	Net Income (loss) for period.....	10	10	7	7	34	1	9	-1	20	29
	Supplementary information										
150	Base profit.....	27	25	18	16	86	10	23	15	35	83
	Capital expenditures										
170	Land.....	-	-	-	-	-	-	-	-	-	-
171	Depreciable assets.....	-	-	-	-	-	-	-	-	-	-
172	Depletable assets.....	-	-	-	-	-	-	-	-	-	-
173	Total capital expenditures.....	-	-	-	-	-	-	-	-	-	-
	Selected items, seasonally adjusted										
161	Sales of goods and services.....	352	356	341	402	1,451	321	427	453	414	1,615
165	Operating income (loss).....	18	9	13	6	46	-1	4	9	25	37
166	Income (loss) before provision for income taxes.....	20	13	15	9	57	3	12	8	25	48
163	Net income (loss) for period.....	10	6	13	5	34	1	5	5	18	29
164	Base profit.....	25	21	25	15	86	9	20	21	33	83

TABLEAU 22. Industrie du caoutchouc
État des revenus et dépenses

ÉTAT B

1977					1978					No	
I	II	III	IV	Annuel	I	II	III	IV	Annuel		
millions de dollars											
404	453	426	465	1,748	442	533	507			Ventes de biens et de services.....	111
										Frais d'exploitation:	
12	14	14	14	54	14	15	15			Amortissement des bâtiments et du matériel.....	114
—	—	—	—	—	—	—	—			Provision pour épuisement.....	115
—	—	—	—	—	—	—	—			Amortissement d'actif transitoire et d'immobilisations incorporelles.....	116
										Intérêt versé:	
2	3	2	3	10	3	3	4			Dette à court terme.....	120
4	6	5	5	20	5	5	4			Dette à long terme.....	121
370	417	397	430	1,614	409	486	474			Matières premières, main d'oeuvre et autres frais.....	126
388	440	418	452	1,698	431	509	497			Total, frais d'exploitation.....	127
16	13	8	13	50	11	24	10			Revenus (pertes) d'exploitation.....	128
										Autres revenus:	
										Dividendes reçus de:	
—	—	—	—	—	—	—	—			Sociétés canadiennes.....	129
—	—	—	—	—	—	—	—			Sociétés étrangères.....	130
1	1	1	1	4	1	1	1			Intérêt reçu.....	132
-5	-1	—	1	-5	—	—	—			Gains (pertes) sur réalisation d'actif.....	134
—	—	-1	-1	-2	-3	-1	3			Tous les autres revenus.....	135
-4	—	—	1	-3	-2	—	4			Total, autres revenus.....	136
12	13	8	14	47	9	24	14			Bénéfice net (perte nette) avant impôts sur le revenu.....	137
										Impôts sur le revenu des sociétés:	
3	2	3	3	11	2	6	6			Exigibles.....	138
1	3	1	1	6	—	3	1			Différés.....	139
8	8	4	10	30	7	15	7			Bénéfice net (perte nette) avant pertes et profits exceptionnels.....	140
—	2	—	—	2	—	—	—			Pertes et profits exceptionnels.....	141
—	—	—	—	—	—	—	—			Impôts sur le revenu applicable.....	142
8	10	4	10	32	7	15	7			Bénéfice net (perte nette) pour la période observée.....	143
										Renseignements supplémentaires	
24	27	22	27	100	23	39	29			Bénéfices de base.....	150
										Dépenses en immobilisations	
—	—	—	—	—	—	—	—			Terrains.....	170
12	16	19	21	68	18	21	22			Actif amortissable.....	171
—	—	—	—	—	—	—	—			Actif épuisable.....	172
12	16	19	21	68	18	21	22			Total, dépenses en immobilisations.....	173
										Certains postes corrigés des variations saisonnières	
433	431	456	428	1,748	469	506	536			Ventes de biens et de services.....	161
15	7	15	13	50	10	19	16			Revenus (pertes) d'exploitation.....	165
11	11	14	11	47	9	21	25			Bénéfice net (perte nette) avant impôts sur le revenu.....	166
8	6	10	8	32	8	11	12			Bénéfice net (perte nette) pour la période observée.....	163
22	23	31	24	100	23	32	41			Bénéfices de base.....	164

TABLE 23. Textiles industries, Knitting Mills and Clothing Industries

STATEMENT A

Balance Sheet

No		1975				1976			
		I	II	III	IV	I	II	III	IV
		millions of dollars							
	Assets								
1	Cash on hand and demand deposits.....	-	-	-	65	-	-	-	81
10	Short-term loans and advances to affiliated companies.....	-	-	-	117	-	-	-	124
13	Temporary investments.....	-	-	-	82	-	-	-	69
33	Accounts receivable.....	-	-	-	986	-	-	-	991
36	Inventories.....	-	-	-	1,161	-	-	-	1,308
37	Other current assets.....	-	-	-	62	-	-	-	55
38	Total current assets.....	-	-	-	2,473	-	-	-	2,628
39	Long-term intercorporate investments in affiliated companies.....	-	-	-	186	-	-	-	188
44	Long-term investments.....	-	-	-	29	-	-	-	16
45	*Fixed assets (net).....	-	-	-	1,087	-	-	-	1,106
49	Other assets.....	-	-	-	48	-	-	-	58
53	Total assets.....	-	-	-	3,823	-	-	-	3,996
54	*Accumulated allowance for depreciation and depletion.....	-	-	-	1,271	-	-	-	1,273
	Liabilities								
	Short-term loans:								
61	Bank loans.....	-	-	-	493	-	-	-	499
66	From affiliated companies, directors and shareholders.....	-	-	-	157	-	-	-	159
69	All other short-term loans and notes.....	-	-	-	108	-	-	-	100
72	Accounts payable.....	-	-	-	644	-	-	-	693
76	Portion of long-term debt payable within one year.....	-	-	-	24	-	-	-	27
77	Other current liabilities.....	-	-	-	96	-	-	-	97
78	Total current liabilities.....	-	-	-	1,522	-	-	-	1,575
	Long-term debt:								
79	Bonds, debentures and serial notes.....	-	-	-	264	-	-	-	320
80	Mortgages and agreements of sale.....	-	-	-	34	-	-	-	38
81	Loans from affiliated companies.....	-	-	-	197	-	-	-	207
84	Loans from chartered banks.....	-	-	-	81	-	-	-	73
87	Other long-term debt.....	-	-	-	86	-	-	-	84
88	Less: Portion of long-term debt payable within one year.....	-	-	-	-24	-	-	-	-27
89	Other liabilities:								
90	Deferred income taxes.....	-	-	-	115	-	-	-	116
90	All other liabilities.....	-	-	-	23	-	-	-	19
94	Total liabilities.....	-	-	-	2,298	-	-	-	2,405
	Shareholders' equity								
95	Share capital.....	-	-	-	342	-	-	-	417
96	Contributed surplus.....	-	-	-	38	-	-	-	44
	Retained earnings (deficit) and reserves								
97	Balance at beginning of period.....	-	-	-	1,077	-	-	-	1,133
98	Prior period adjustments.....	-	-	-	2	-	-	-	-2
99	Net income (loss) for the period.....	-	-	-	121	-	-	-	111
101	Cash dividends declared.....	-	-	-	-57	-	-	-	-52
102	Transfers to/from contributed surplus and share capital (including stock dividends).....	-	-	-	-11	-	-	-	-21
104	Other adjustments (including statistical divergence).....	-	-	-	1	-	-	-	-55
105	Balance at end of period.....	-	-	-	1,133	-	-	-	1,114
106	Excess of appraisal value of fixed assets over (depreciated) cost.....	-	-	-	12	-	-	-	16
107	Total shareholders' equity.....	-	-	-	1,525	-	-	-	1,591
108	Total liabilities and shareholders' equity.....	-	-	-	3,823	-	-	-	3,996

TABLEAU 23. Industrie du textile, de la bonneterie et du vêtement

Bilan								ÉTAT A
1977				1978				No
I	II	III	IV	I	II	III	IV	
millions de dollars								
46	36	37	50	50	52	54		Actif
86	81	72	62	64	68	57		Encaisse et dépôts à demande.....
35	41	44	53	38	51	57		Prêts et avances à court terme aux sociétés affiliées.....
1,034	1,053	1,165	1,302	1,225	1,219	1,362		Placements temporaires.....
1,401	1,490	1,427	1,403	1,469	1,600	1,533		Débiteurs.....
48	50	55	73	43	52	52		Stocks.....
2,650	2,751	2,800	2,943	2,889	3,042	3,115		Autres disponibilités.....
285	305	283	229	270	274	244		Total des disponibilités.....
30	36	39	33	30	27	27		Placements à long terme dans les sociétés apparentées.....
1,103	1,110	1,096	1,083	1,070	1,065	1,066		Placements à long terme.....
42	44	47	43	42	47	46		*Immobilisations (nettes).....
4,110	4,246	4,265	4,331	4,304	4,455	4,498		Tous les autres éléments d'actif.....
1,418	1,433	1,460	1,460	1,524	1,534	1,527		Total de l'actif.....
								*Provision accumulée pour amortissement et épuisement.....
								Passif
649	741	714	666	591	645	668		Emprunts à court terme:
99	131	121	113	121	133	113		Emprunts bancaires.....
116	73	88	93	149	98	131		Après de sociétés affiliées, directeurs et actionnaires.....
699	756	751	896	836	927	962		Tous les autres emprunts à court terme.....
20	32	46	43	31	35	34		Créanciers.....
46	33	24	26	35	32	33		Partie de la dette à long terme exigible en moins d'un an.....
1,629	1,766	1,744	1,837	1,763	1,870	1,941		Autres exigibilités.....
277	275	273	280	277	290	285		Total des exigibilités.....
37	36	33	30	31	28	27		Dettes à long terme:
181	162	157	148	182	198	171		Obligations garanties ou non et obligations remboursables par série.....
62	62	107	96	79	86	95		Hypothèques et contrats de vente.....
197	207	228	150	145	137	131		Emprunts de sociétés affiliées.....
-20	-32	-46	-43	-31	-35	-34		Emprunts auprès de banques à charte.....
112	113	118	122	119	123	121		Autres dettes à long terme.....
17	16	15	17	18	21	19		Moins: Partie de la dette à long terme exigible en moins d'un an.....
2,492	2,605	2,629	2,637	2,583	2,718	2,756		Autres éléments de passif:
400	403	376	391	379	388	389		Impôts sur le revenu différés.....
29	30	28	29	28	28	31		Tous les autres éléments de passif.....
1,114	1,183	1,205	1,225	1,266	1,296	1,308		Total du passif.....
-	-1	-	-5	-	1	-2		Avoir des actionnaires
46	53	50	80	49	46	59		Capital-actions.....
-11	-13	-52	-12	-12	-18	-23		Surplus d'apport.....
-	-	-	-	-	-	-		Bénéfices non répartis (déficit) et les réserves
34	-17	22	-22	-7	-17	-34		Solde au début de l'exercice.....
1,183	1,205	1,225	1,266	1,296	1,308	1,308		Redressements de périodes antérieures.....
6	3	7	8	15	13	14		Bénéfice net (perte nette) pour la période observée.....
1,618	1,641	1,636	1,694	1,718	1,737	1,742		Dividendes déclarés en espèces.....
4,110	4,246	4,265	4,331	4,304	4,455	4,498		Virements au surplus d'apport et capital-actions (y compris les dividendes en actions).....
								Autres redressements (y compris pour la divergence statistique).....
								Solde à la fin de l'exercice.....
								Excédent de la valeur estimative des immobilisations sur leur coût (ou sur leur valeur amortie).....
								Total de l'avoir des actionnaires.....
								Total du passif et de l'avoir des actionnaires.....

TABLE 24. Textiles, Knitting Mills and Clothing Industries
Statement of Income

STATEMENT B

No.		1975					1976				
		I	II	III	IV	Annual	I	II	III	IV	Annual
		millions of dollars									
111	Sales of goods and services.....	1,260	1,462	1,429	1,529	5,680	1,587	1,613	1,523	1,574	6,297
	Operation expenses:										
114	Depreciation of buildings and equipment.....	33	35	32	31	131	35	36	35	33	139
115	Depletion.....	—	—	—	—	—	—	—	—	—	—
116	Amortization of deferred charges and intangible assets.....	1	—	—	—	1	—	—	—	—	—
	Interest on:										
120	Short-term loans.....	22	18	16	16	72	17	22	22	19	80
121	Long-term debt.....	7	7	8	8	30	10	11	11	9	41
126	Materials, labour and other expenses.....	1,185	1,379	1,342	1,424	5,330	1,465	1,491	1,420	1,497	5,873
127	Total operating expenses.....	1,248	1,439	1,398	1,479	5,564	1,527	1,560	1,488	1,558	6,133
128	Operating income (loss).....	12	23	31	50	116	60	53	35	16	164
	Other income:										
	Dividends from:										
129	Canadian corporations.....	—	3	—	—	3	—	—	3	—	3
130	Foreign corporations.....	—	—	—	—	—	—	—	—	—	—
132	Interest.....	3	3	3	3	12	3	3	3	3	12
134	Gains (losses) on sale of assets.....	2	2	2	2	8	-1	-1	1	-2	-3
135	All other income.....	5	16	26	23	70	9	4	-2	7	18
136	Total other income.....	10	24	31	28	93	11	6	5	8	30
137	Income (loss) before provision for income taxes.....	22	47	62	78	209	71	59	40	24	194
	Provision for income and other corporation taxes:										
138	Current.....	10	20	23	22	75	31	28	16	11	86
139	Deferred.....	—	3	2	6	11	—	—	1	—	1
140	Net Income (loss) before extraordinary items.....	12	24	37	50	123	40	31	23	13	107
141	Extraordinary gains (losses).....	—	-1	2	-5	-4	—	—	2	2	4
142	Income tax related thereto.....	—	—	—	2	2	—	—	—	—	—
143	Net Income (loss) for period.....	12	23	39	47	121	40	31	25	15	111
	Supplementary information										
150	Base profit.....	54	77	92	107	330	107	96	71	59	333
	Capital expenditures										
170	Land.....	—	—	—	—	—	—	—	—	—	—
171	Depreciable assets.....	—	—	—	—	—	—	—	—	—	—
172	Depletable assets.....	—	—	—	—	—	—	—	—	—	—
173	Total capital expenditures.....	—	—	—	—	—	—	—	—	—	—
	Selected items, seasonally adjusted										
161	Sales of goods and services.....	1,280	1,425	1,468	1,507	5,680	1,609	1,567	1,567	1,554	6,297
165	Operating income (loss).....	13	22	34	47	116	61	51	37	15	164
166	Income (loss) before provision for income taxes.....	23	45	67	74	209	73	57	42	22	194
163	Net income (loss) for period.....	13	23	41	44	121	41	31	25	14	111
164	Base profit.....	55	75	98	102	330	109	94	73	57	333

TABLEAU 24. Industrie du textile, de la bonneterie et du vêtement
État des revenus et dépenses

ÉTAT B

1977					1978					No	
I	II	III	IV	Annuel	I	II	III	IV	Annuel		
millions de dollars											
1,563	1,613	1,705	1,925	6,806	1,706	1,838	1,899			Ventes de biens et de services.....	111
34	35	37	37	143	39	40	40			Frais d'exploitation:	
-	-	-	-	-	1	2	-			Amortissement des bâtiments et du matériel.....	114
-	-	-	-	-	-	-	-			Provision pour épuisement.....	115
-	-	-	-	-	-	-	-			Amortissement d'actif transitoire et d'immobilisations incorporées.....	116
17	17	16	17	67	15	18	19			Intérêt versé:	
11	12	13	12	48	12	13	12			Dette à court terme.....	120
1,441	1,482	1,576	1,754	6,253	1,571	1,702	1,754			Dette à long terme.....	121
1,503	1,546	1,642	1,820	6,511	1,638	1,775	1,825			Matières premières, main d'oeuvre et autres frais.....	126
60	67	63	105	295	68	63	74			Total, frais d'exploitation.....	127
										Revenus (pertes) d'exploitation.....	128
										Autres revenus:	
										Dividendes reçus de:	
	1	3	2	6	1	-	-			Sociétés canadiennes.....	129
	-	2	1	3	-	-	-			Sociétés étrangères.....	130
3	3	3	3	12	2	2	1			Intérêt reçu.....	132
			1	1						Gains (pertes) sur réalisation d'actif.....	134
6	3	5	8	22	5	6	6			Tous les autres revenus.....	135
9	7	13	15	44	8	8	7			Total, autres revenus.....	136
69	74	76	120	339	76	71	81			Bénéfice net (perte nette) avant impôts sur le revenu.....	137
										Impôts sur le revenu des sociétés:	
24	24	25	38	111	25	23	23			Exigibles.....	138
	1	1	1	3	2	2	-1			Différés.....	139
45	49	50	81	225	49	46	59			Bénéfice net (perte nette) avant pertes et profits exceptionnels.....	140
1	4	-	-1	4	-	-	-			Pertes et profits exceptionnels.....	141
										Impôts sur le revenu applicable.....	142
46	53	50	80	229	49	46	59			Bénéfice net (perte nette) pour la période observée.....	143
										Renseignements supplémentaires	
103	108	110	154	475	115	113	121			Bénéfices de base.....	150
										Dépenses en immobilisations	
										Terrains.....	170
29	48	49	47	173	362	52	54			Actif amortissable.....	171
										Actif épuisable.....	172
29	48	49	47	173	362	52	54			Total, dépenses en immobilisations.....	173
										Certains postes corrigés des variations saisonnières	
1,584	1,566	1,755	1,901	6,806	1,718	1,781	1,912			Ventes de biens et de services.....	161
64	66	66	99	295	70	57	85			Revenus (pertes) d'exploitation.....	165
72	73	80	114	339	78	65	91			Bénéfice net (perte nette) avant impôts sur le revenu.....	166
49	54	51	75	229	53	43	63			Bénéfice net (perte nette) pour la période observée.....	163
106	106	114	149	475	50	44	129			Bénéfices de base.....	164

TABLE 25. Wood and Furniture Industries
Balance Sheet

STATEMENT A

No		1975				1976			
		I	II	III	IV	I	II	III	IV
		millions of dollars							
	Assets								
1	Cash on hand and demand deposits.....	-	-	-	73	-	-	-	89
10	Short-term loans and advances to affiliated companies.....	-	-	-	119	-	-	-	97
13	Temporary investments.....	-	-	-	55	-	-	-	72
33	Accounts receivable.....	-	-	-	702	-	-	-	781
36	Inventories.....	-	-	-	1,018	-	-	-	1,149
37	Other current assets.....	-	-	-	79	-	-	-	88
38	Total current assets.....	-	-	-	2,046	-	-	-	2,276
39	Long-term intercorporate investments in affiliated companies.....	-	-	-	263	-	-	-	287
44	Long-term investments.....	-	-	-	48	-	-	-	47
45	*Fixed assets (net).....	-	-	-	1,710	-	-	-	1,765
49	Other assets.....	-	-	-	71	-	-	-	70
53	Total assets.....	-	-	-	4,138	-	-	-	4,445
54	*Accumulated allowance for depreciation and depletion.....	-	-	-	1,127	-	-	-	1,344
	Liabilities								
	Short-term loans:								
61	Bank loans.....	-	-	-	459	-	-	-	560
66	From affiliated companies, directors and shareholders.....	-	-	-	223	-	-	-	172
69	All other short-term loans and notes.....	-	-	-	47	-	-	-	58
72	Accounts payable.....	-	-	-	539	-	-	-	666
76	Portion of long-term debt payable within one year.....	-	-	-	63	-	-	-	75
77	Other current liabilities.....	-	-	-	121	-	-	-	121
78	Total current liabilities.....	-	-	-	1,452	-	-	-	1,652
	Long-term debt:								
79	Bonds, debentures and serial notes.....	-	-	-	260	-	-	-	265
80	Mortgages and agreements of sale.....	-	-	-	83	-	-	-	88
81	Loans from affiliated companies.....	-	-	-	421	-	-	-	326
84	Loans from chartered banks.....	-	-	-	189	-	-	-	215
87	Other long-term debt.....	-	-	-	177	-	-	-	155
88	Less: Portion of long-term debt payable within one year.....	-	-	-	-63	-	-	-	-75
	Other liabilities:								
89	Deferred income taxes.....	-	-	-	185	-	-	-	189
90	All other liabilities.....	-	-	-	13	-	-	-	16
94	Total liabilities.....	-	-	-	2,717	-	-	-	2,831
	Shareholders' equity								
95	Share capital.....	-	-	-	462	-	-	-	446
96	Contributed surplus.....	-	-	-	115	-	-	-	103
	Retained earnings (deficit) and reserves:								
97	Balance at beginning of period.....	-	-	-	803	-	-	-	801
98	Prior period adjustments.....	-	-	-	-1	-	-	-	-
99	Net income (loss) for the period.....	-	-	-	66	-	-	-	185
101	Cash dividends declared.....	-	-	-	-54	-	-	-	-50
102	Transfers to/from contributed surplus and share capital (including stock dividends).....	-	-	-	-6	-	-	-	-
104	Other adjustments (including statistical divergence).....	-	-	-	-7	-	-	-	94
105	Balance at end of period.....	-	-	-	801	-	-	-	1,030
106	Excess of appraisal value of fixed assets over (depreciated) cost.....	-	-	-	43	-	-	-	35
107	Total shareholders' equity.....	-	-	-	1,421	-	-	-	1,614
108	Total liabilities and shareholders' equity.....	-	-	-	4,138	-	-	-	4,445

TABLEAU 25. Industrie du bois et du meuble

Bilan								ÉTAT A	
1977				1978				No	
I	II	III	IV	I	II	III	IV		
millions de dollars									
Actif									
76	59	93	100	123	90	159		Encaisse et dépôts à demande.....	1
95	92	111	75	75	107	132		Prêts et avances à court terme aux sociétés affiliées.....	10
108	118	116	104	127	208	210		Placements temporaires.....	13
788	884	928	968	915	1,052	1,048		Débiteurs.....	33
1,276	1,178	1,224	1,304	1,484	1,333	1,331		Stocks.....	36
69	62	79	77	52	62	68		Autres disponibilités.....	37
2,412	2,393	2,551	2,628	2,776	2,852	2,948		Total des disponibilités.....	38
271	245	355	359	377	384	380		Placements à long terme dans les sociétés apparentées.....	39
50	48	48	54	56	55	54		Placements à long terme.....	44
1,857	1,815	1,926	2,017	1,946	2,062	2,102		*Immobilisations (nettes).....	45
93	70	80	88	78	101	91		Tous les autres éléments d'actif.....	49
4,683	4,571	4,960	5,146	5,233	5,454	5,575		Total de l'actif.....	53
1,412	1,472	1,551	1,598	1,599	1,642	1,666		*Provision accumulée pour amortissement et épusement.....	54
Passif									
Emprunts à court terme:									
569	578	596	586	543	521	506		Emprunts bancaires.....	61
110	110	74	71	93	97	96		Auprès de sociétés affiliées, directeurs et actionnaires.....	66
72	62	73	67	56	61	61		Tous les autres emprunts à court terme.....	69
765	761	859	941	997	1,097	1,143		Créanciers.....	72
105	74	72	64	73	70	70		Partie de la dette à long terme exigible en moins d'un an.....	76
124	44	64	63	61	63	40		Autres exigibilités.....	77
1,745	1,629	1,738	1,792	1,823	1,909	1,916		Total des exigibilités.....	78
Dettes à long terme:									
270	266	270	232	239	241	237		Obligations garanties ou non et obligations remboursables par série.....	79
117	64	123	89	87	85	86		Hypothèques et contrats de vente.....	80
241	230	242	242	297	367	363		Emprunts de sociétés affiliées.....	81
151	148	179	186	181	181	203		Emprunts auprès de banques à charte.....	84
323	298	300	371	400	333	325		Autres dettes à long terme.....	87
-105	-74	-72	-64	-73	-70	-70		Moins: Partie de la dette à long terme exigible en moins d'un an.....	88
232	243	262	283	267	271	274		Autres éléments de passif:	
8	8	6	5	6	5	4		Impôts sur le revenu différés.....	89
								Tous les autres éléments de passif.....	90
2,982	2,812	3,048	3,136	3,227	3,322	3,338		Total du passif.....	94
Avoir des actionnaires									
472	455	478	464	392	388	381		Capital-actions.....	95
52	89	81	79	79	79	79		Surplus d'apport.....	96
1,030	1,125	1,164	1,304	1,411	1,494	1,624		Bénéfices non répartis (déficit) et les réserves:	
-1	-2	1	-2	-3	-	3		Solde au début de l'exercice.....	97
41	67	86	61	65	154	144		Redressements de périodes antérieures.....	98
-7	-18	-8	-22	-10	-19	-16		Bénéfice net (perte nette) pour la période observée.....	99
12	-	-6	-	-	-	-		Dividendes déclarés en espèces.....	101
								Virements au surplus d'apport et capital-actions (y compris les dividendes en actions).....	102
50	-8	67	70	31	-5	-19		Autres redressements (y compris pour la divergence statistique).....	104
1,125	1,164	1,304	1,411	1,494	1,624	1,736		Solde à la fin de l'exercice.....	105
52	51	49	56	41	41	41		Excédent de la valeur estimative des immobilisations sur leur coût (ou sur leur valeur amortie).....	106
1,701	1,759	1,912	2,010	2,006	2,132	2,237		Total de l'avoir des actionnaires.....	107
4,683	4,571	4,960	5,146	5,233	5,454	5,575		Total du passif et de l'avoir des actionnaires.....	108

TABLE 26. Wood and Furniture Industries
Statement of Income

STATEMENT B

No.		1975					1976				
		I	II	III	IV	Annual	I	II	III	IV	Annual
		millions of dollars									
111	Sales of goods and services.....	1,059	1,405	1,215	1,248	4,927	1,335	1,533	1,568	1,645	6,081
	Operation expenses:										
114	Depreciation of buildings and equipment.....	42	47	44	42	175	42	49	51	57	199
115	Depletion.....	2	2	2	4	10	4	5	5	5	19
116	Amortization of deferred charges and intangible assets.....	—	1	—	—	1	1	—	—	—	1
	Interest on:										
120	Short-term loans.....	20	21	21	17	79	18	21	22	20	81
121	Long-term debt.....	11	10	9	13	43	13	10	12	12	47
126	Materials, labour and other expenses.....	978	1,257	1,139	1,143	4,517	1,213	1,370	1,422	1,489	5,494
127	Total operating expenses.....	1,053	1,338	1,215	1,219	4,825	1,291	1,455	1,512	1,583	5,841
128	Operating income (loss).....	6	67	—	29	102	44	78	56	62	240
	Other income:										
	Dividends from:										
129	Canadian corporations.....	1	—	—	—	1	6	3	3	2	14
130	Foreign corporations.....	—	—	—	—	—	—	—	—	—	
132	Interest.....	7	3	3	2	15	3	4	4	4	15
134	Gains (losses) on sale of assets.....	3	3	2	5	13	10	5	8	4	27
135	All other income.....	13	8	5	4	30	6	11	4	8	29
136	Total other income.....	24	14	10	11	59	25	23	19	18	85
137	Income (loss) before provision for income taxes.....	30	81	10	40	161	69	101	75	80	325
	Provision for income and other corporation taxes:										
138	Current.....	13	46	3	16	78	24	41	28	36	129
139	Deferred.....	5	3	4	5	17	7	3	5	—	15
140	Net Income (loss) before extraordinary items.....	12	32	3	19	66	38	57	42	44	181
141	Extraordinary gains (losses).....	—	—	—	—	—	—	1	—	5	4
142	Income tax related thereto.....	—	—	—	—	—	—	—	—	—	—
143	Net Income (loss) for period.....	12	32	3	19	66	38	56	42	49	185
	Supplementary information										
150	Base profit.....	70	128	54	81	333	100	147	120	136	503
	Capital expenditures										
170	Land.....	—	—	—	—	—	—	—	—	—	
171	Depreciable assets.....	—	—	—	—	—	—	—	—	—	
172	Depletable assets.....	—	—	—	—	—	—	—	—	—	
173	Total capital expenditures.....	—	—	—	—	—	—	—	—	—	
	Selected items, seasonally adjusted										
161	Sales of goods and services.....	1,113	1,344	1,227	1,243	4,927	1,402	1,458	1,585	1,636	6,081
165	Operating income (loss).....	10	46	8	38	102	48	56	64	72	240
166	Income (loss) before provision for income taxes.....	34	60	14	53	161	70	69	87	99	325
163	Net income (loss) for period.....	14	24	4	24	66	38	37	50	60	185
164	Base profit.....	76	105	61	91	333	105	116	132	150	503

TABLEAU 26. Industrie du bois et du meuble
État des revenus et dépenses

ÉTAT B

1977					1978					No	
I	II	III	IV	Annuel	I	II	III	IV	Annuel		
millions de dollars											
1,477	1,627	1,868	1,916	6,888	1,632	2,154	2,267			Ventes de biens et de services.....	111
										Frais d'exploitation:	
52	53	55	58	218	55	54	66			Amortissement des bâtiments et du matériel.....	114
4	17	12	12	45	5	5	5			Provision pour épuisement.....	115
13	1	1	1	16	19	3	11			Amortissement d'actif transitoire et d'immobilisations incorporelles.....	116
										Intérêt versé:	
13	13	13	13	52	11	11	12			Dette à court terme.....	120
21	17	20	20	78	19	21	19			Dette à long terme.....	121
1,324	1,430	1,651	1,720	6,125	1,445	1,852	1,963			Matières premières, main d'oeuvre et autres frais.....	126
1,427	1,531	1,752	1,824	6,534	1,554	1,946	2,076			Total, frais d'exploitation.....	127
50	96	116	92	354	78	208	191			Revenus (pertes) d'exploitation.....	128
										Autres revenus:	
										Dividendes reçus de:	
5	1	2	1	9	—	3	—			Sociétés canadiennes.....	129
—	—	—	—	—	—	—	—			Sociétés étrangères.....	130
2	2	3	3	10	3	3	5			Intérêt reçu.....	132
3	2	5	2	12	4	3	4			Gains (pertes) sur réalisation d'actif.....	134
9	9	8	18	44	21	15	4			Tous les autres revenus.....	135
19	14	18	24	75	28	24	13			Total, autres revenus.....	136
69	110	134	116	429	106	232	204			Bénéfice net (perte nette) avant impôts sur le revenu.....	137
										Impôts sur le revenu des sociétés:	
24	36	38	41	139	33	71	50			Exigibles.....	138
4	7	9	11	31	8	7	11			Différés.....	139
41	67	87	64	259	65	154	143			Bénéfice net (perte nette) avant pertes et profits exceptionnels.....	140
—	—	-1	-3	-4	—	—	1			Pertes et profits exceptionnels.....	141
—	—	—	—	—	—	—	—			Impôts sur le revenu applicable.....	142
41	67	86	61	255	65	154	144			Bénéfice net (perte nette) pour la période observée.....	143
										Renseignements supplémentaires	
130	178	195	184	687	181	288	282			Bénéfices de base.....	150
										Dépenses en immobilisations	
3	—	4	2	9	—	1	2			Terrains.....	170
62	58	79	115	314	73	151	128			Actif amortissable.....	171
6	5	8	—	19	2	5	6			Actif épuisable.....	172
71	63	91	117	342	79	157	136			Total, dépenses en immobilisations.....	173
										Certains postes corrigés des variations saisonnières	
1,551	1,544	1,889	1,904	6,888	1,697	2,072	2,254			Ventes de biens et de services.....	161
54	74	124	102	354	83	188	198			Revenus (pertes) d'exploitation.....	165
71	78	147	133	429	110	169	243			Bénéfice net (perte nette) avant impôts sur le revenu.....	166
39	44	98	74	255	66	141	151			Bénéfice net (perte nette) pour la période observée.....	163
139	142	219	187	687	194	212	313			Bénéfices de base.....	164

TABLE 27. Paper, Allied Industries and Forestry
Balance Sheet

STATEMENT A

No		1975				1976			
		I	II	III	IV	I	II	III	IV
		millions of dollars							
	Assets								
1	Cash on hand and demand deposits.....	-	-	-	127	-	-	-	137
10	Short-term loans and advances to affiliated companies.....	-	-	-	131	-	-	-	222
13	Temporary investments.....	-	-	-	329	-	-	-	291
33	Accounts receivable.....	-	-	-	1,030	-	-	-	1,299
36	Inventories.....	-	-	-	1,798	-	-	-	1,922
37	Other current assets.....	-	-	-	70	-	-	-	64
38	Total current assets.....	-	-	-	3,485	-	-	-	3,935
39	Long-term intercorporate investments in affiliated companies.....	-	-	-	784	-	-	-	705
44	Long-term investments.....	-	-	-	141	-	-	-	118
45	*Fixed assets (net).....	-	-	-	5,027	-	-	-	4,957
49	Other assets.....	-	-	-	187	-	-	-	108
53	Total assets(1).....	-	-	-	9,624	-	-	-	9,823
54	*Accumulated allowance for depreciation and depletion.....	-	-	-	4,413	-	-	-	4,620
	Liabilities								
	Short-term loans:								
61	Bank loans.....	-	-	-	336	-	-	-	447
66	From affiliated companies, directors and shareholders.....	-	-	-	197	-	-	-	155
69	All other short-term loans and notes.....	-	-	-	54	-	-	-	89
72	Accounts payable.....	-	-	-	1,013	-	-	-	1,201
76	Portion of long-term debt payable within one year.....	-	-	-	182	-	-	-	91
77	Other current liabilities.....	-	-	-	49	-	-	-	53
78	Total current liabilities.....	-	-	-	1,831	-	-	-	2,036
	Long-term debt:								
79	Bonds, debentures and serial notes.....	-	-	-	1,504	-	-	-	1,579
80	Mortgages and agreements of sale.....	-	-	-	17	-	-	-	31
81	Loans from affiliated companies.....	-	-	-	836	-	-	-	678
84	Loans from chartered banks.....	-	-	-	101	-	-	-	159
87	Other long-term debt.....	-	-	-	262	-	-	-	124
88	Less: Portion of long-term debt payable within one year.....	-	-	-	-182	-	-	-	-91
	Other liabilities:								
89	Deferred income taxes.....	-	-	-	788	-	-	-	853
90	All other liabilities.....	-	-	-	110	-	-	-	120
94	Total liabilities.....	-	-	-	5,267	-	-	-	5,489
	Shareholders' equity								
95	Share capital.....	-	-	-	1,474	-	-	-	1,502
96	Contributed surplus.....	-	-	-	169	-	-	-	158
	Retained earnings (deficit) and reserves:								
97	Balance at beginning of period.....	-	-	-	2,434	-	-	-	2,670
98	Prior period adjustments.....	-	-	-	-18	-	-	-	-4
99	Net income (loss) for the period.....	-	-	-	455	-	-	-	339
101	Cash dividends declared.....	-	-	-	-215	-	-	-	-218
102	Transfers to/from contributed surplus and share capital (including stock dividends).....	-	-	-	2	-	-	-	-9
104	Other adjustments (including statistical divergence).....	-	-	-	12	-	-	-	-115
105	Balance at end of period.....	-	-	-	2,670	-	-	-	2,663
106	Excess of appraisal value of fixed assets over (depreciated) cost.....	-	-	-	44	-	-	-	11
107	Total shareholders' equity.....	-	-	-	4,357	-	-	-	4,334
108	Total liabilities and shareholders' equity(1).....	-	-	-	9,624	-	-	-	9,823

(1) Large decrease in Total Assets in 1975 is due to the reclassification of a major company as a result of consolidation.

TABLEAU 27. Industrie du papier et des produits connexes et exploitation forestière

Bilan								ÉTAT A	
1977				1978				No	
I	II	III	IV	I	II	III	IV		
millions de dollars									
Actif									
164	131	127	148	132	164	202		Encaisse et dépôts à demande.....	1
160	178	191	160	189	234	235		Prêts et avances à court terme aux sociétés affiliées.....	10
271	372	359	381	358	387	509		Placements temporaires.....	13
1,341	1,424	1,468	1,456	1,549	1,592	1,691		Débiteurs.....	33
1,937	1,875	1,938	1,949	1,886	1,777	1,851		Stocks.....	36
85	109	112	81	79	98	108		Autres disponibilités.....	37
3,958	4,089	4,195	4,175	4,193	4,252	4,596		Total des disponibilités.....	38
712	686	709	723	593	621	593		Placements à long terme dans les sociétés apparentées.....	39
125	209	203	210	179	167	186		Placements à long terme.....	44
4,940	5,080	5,168	5,339	5,243	5,207	5,342		*Immobilisations (nettes).....	45
148	131	162	152	170	154	155		Tous les autres éléments d'actif.....	49
9,883	10,195	10,437	10,599	10,378	10,401	10,872		Total de l'actif(1).....	53
4,681	4,763	4,808	4,871	4,686	4,753	4,930		*Provision accumulée pour amortissement et épusement.....	54
Passif									
440	416	457	441	463	333	349		Emprunts à court terme:	
162	154	120	142	144	137	152		Emprunts bancaires.....	61
122	103	108	66	70	76	80		Après de sociétés affiliées, directeurs et actionnaires.....	66
								Tous les autres emprunts à court terme.....	69
1,173	1,232	1,174	1,222	1,218	1,331	1,430		Créanciers.....	72
115	136	139	161	140	127	137		Partie de la dette à long terme exigible en moins d'un an.....	76
56	49	55	57	72	56	74		Autres exigibilités.....	77
2,068	2,090	2,053	2,089	2,107	2,060	2,222		Total des exigibilités.....	78
1,529	1,614	1,706	1,774	1,753	1,730	1,780		Dettes à long terme	
17	17	23	83	24	86	88		Obligations garanties ou non et obligations remboursables par série.....	79
922	931	918	907	829	702	734		Hypothèques et contrats de vente.....	80
184	193	199	172	245	222	227		Emprunts de sociétés affiliées.....	81
198	214	220	215	175	198	195		Emprunts auprès de banques à charte.....	84
-115	-136	-139	-161	-140	-127	-137		Autres dettes à long terme.....	87
								Moins: Partie de la dette à long terme exigible en moins d'un an.....	88
840	872	897	900	896	925	968		Autres éléments de passif:	
105	103	103	108	216	223	226		Impôts sur le revenu différés.....	89
								Tous les autres éléments de passif.....	90
5,748	5,898	5,980	6,087	6,105	6,019	6,303		Total du passif.....	94
Avoir des actionnaires									
1,298	1,398	1,490	1,519	1,439	1,440	1,467		Capital-actions.....	95
157	158	157	140	138	167	168		Surplus d'apport.....	96
2,663	2,677	2,739	2,804	2,847	2,686	2,764		Bénéfices non répartis (déficit) et les réserves:	
-2	1	1	2	11	-	-		Solde au début de l'exercice.....	97
63	103	100	88	104	152	186		Redressements de périodes antérieures.....	98
-29	-41	-28	-73	-36	-92	-40		Bénéfice net (perte nette) pour la période observée.....	99
-	-	-	-1	-	-	-6		Dividendes déclarés en espèces.....	101
-18	-1	-8	27	-240	18	19		Virements au surplus d'apport et capital-actions (y compris les dividendes en actions).....	102
								Autres redressements (y compris pour la divergence statistique).....	104
2,677	2,739	2,804	2,847	2,686	2,764	2,923		Solde à la fin de l'exercice.....	105
3	2	6	6	10	11	11		Excédent de la valeur estimative des immobilisations sur leur coût (ou sur leur valeur amortie).....	106
4,135	4,297	4,457	4,512	4,273	4,382	4,569		Total de l'avoir des actionnaires.....	107
9,883	10,195	10,437	10,599	10,378	10,401	10,872		Total du passif et de l'avoir des actionnaires(1).....	108

(1) La baisse marquée de l'actif total en 1975 est attribuable à la reclassification d'une société importante par suite d'une consolidation de bilans.

TABLE 28. Paper, Allied Industries and Forestry

STATEMENT B

Statement of Income

No.	1975					1976				
	I	II	III	IV	Annual	I	II	III	IV	Annual
millions of dollars										
111	2,107	2,308	2,003	1,849	8,267	2,000	2,420	2,353	2,419	9,192
Operation expenses:										
114	90	97	90	89	366	94	95	99	92	380
115	3	6	4	4	17	6	6	5	3	20
116	2	3	2	4	11	4	3	3	3	13
Interest on:										
120	22	19	18	17	76	14	15	17	15	61
121	34	34	36	38	142	40	43	44	42	169
126	1,715	1,887	1,785	1,692	7,079	1,821	2,062	2,047	2,136	8,066
127	1,866	2,046	1,935	1,844	7,691	1,979	2,224	2,215	2,291	8,709
128	241	262	68	5	576	21	196	138	128	483
Other income:										
Dividends from:										
129	13	27	11	16	67	2	2	1	10	15
130	—	—	—	—	—	—	—	—	6	6
132	11	11	9	10	41	12	12	12	10	46
134	2	2	3	6	13	2	2	3	1	8
135	12	12	10	8	42	13	6	1	8	28
136	38	52	33	40	163	29	22	17	35	103
137	279	314	101	45	739	50	218	155	163	586
Provision for income and other corporation taxes:										
138	63	78	19	2	162	8	63	41	40	152
139	43	40	16	10	109	17	29	24	25	95
140	173	196	66	33	468	25	126	90	98	339
141	—	1	—	-14	-13	1	—	-1	—	—
142	—	—	—	—	—	—	—	—	—	—
143	173	197	66	19	455	26	126	89	98	339
Supplementary information										
150	359	391	183	130	1,053	150	318	258	250	976
Capital expenditures										
170	—	—	—	—	—	—	—	—	—	—
171	—	—	—	—	—	—	—	—	—	—
172	—	—	—	—	—	—	—	—	—	—
173	—	—	—	—	—	—	—	—	—	—
Selected items, seasonally adjusted										
161	2,195	2,167	2,040	1,865	8,267	2,086	2,271	2,391	2,444	9,192
165	291	192	82	11	576	25	136	151	171	483
166	324	236	121	58	739	57	156	173	200	586
163	187	171	68	29	455	42	97	89	111	339
164	397	318	201	137	1,053	164	253	276	283	976

TABLEAU 28. Industrie du papier et des produits connexes et exploitation forestière

État des revenus et dépenses

ÉTAT B

1977					1978					No	
I	II	III	IV	Annuel	I	II	III	IV	Annuel		
millions de dollars											
2,442	2,697	2,640	2,867	10,646	2,752	3,053	3,035			Ventes de biens et de services.....	111
										Frais d'exploitation:	
106	110	115	108	439	116	118	121			Amortissement des bâtiments et du matériel.....	114
5	6	5	4	20	3	2	4			Provision pour épuisement.....	115
5	5	3	5	18	3	3	3			Amortissement d'actif transitoire et d'immobilisations incorporelles.....	116
										Intérêt versé:	
14	13	13	13	53	13	16	16			Dette à court terme.....	120
47	52	55	60	214	53	49	54			Dette à long terme.....	121
2,157	2,359	2,311	2,494	9,321	2,439	2,642	2,583			Matières premières, main d'oeuvre et autres frais.....	126
2,334	2,545	2,502	2,684	10,065	2,627	2,830	2,781			Total, frais d'exploitation.....	127
108	152	138	183	581	125	223	254			Revenus (pertes) d'exploitation.....	128
										Autres revenus:	
										Dividendes reçus de:	
4	3	5	1	13	5	2	4			Sociétés canadiennes.....	129
—	6	—	1	7	—	—	—			Sociétés étrangères.....	130
8	9	10	13	40	11	10	13			Intérêt reçu.....	132
4	9	3	4	20	6	4	5			Gains (pertes) sur réalisation d'actif.....	134
1	8	2	8	19	18	24	33			Tous les autres revenus.....	135
17	35	20	27	99	40	40	55			Total, autres revenus.....	136
125	187	158	210	680	165	263	309			Bénéfice net (perte nette) avant impôts sur le revenu.....	137
										Impôts sur le revenu des sociétés:	
38	52	30	63	183	27	75	84			Exigibles.....	138
19	30	31	7	87	30	26	31			Différés.....	139
68	105	97	140	410	108	162	194			Bénéfice net (perte nette) avant pertes et profits exceptionnels.....	140
-5	-2	3	-51	-55	-4	-12	-8			Pertes et profits exceptionnels.....	141
—	—	—	-1	-1	—	2	—			Impôts sur le revenu applicable.....	142
63	103	100	88	354	104	152	186			Bénéfice net (perte nette) pour la période observée.....	143
										Renseignements supplémentaires	
233	296	273	322	1,124	276	380	428			Bénéfices de base.....	150
										Dépenses en immobilisations	
1	3	3	8	15	2	1	1			Terrains.....	170
139	207	222	270	838	155	194	219			Actif amortissable.....	171
4	5	4	15	28	5	1	3			Actif épuisable.....	172
—	—	—	—	—	—	—	—			Total, dépenses en immobilisations.....	173
										Certains postes corrigés des variations saisonnières	
2,534	2,517	2,691	2,904	10,646	2,871	2,862	3,077			Ventes de biens et de services.....	161
107	89	136	249	581	147	150	275			Revenus (pertes) d'exploitation.....	165
127	125	170	258	680	193	183	344			Bénéfice net (perte nette) avant impôts sur le revenu.....	166
78	72	105	99	354	122	121	185			Bénéfice net (perte nette) pour la période observée.....	163
245	223	295	361	1,124	307	297	454			Bénéfices de base.....	164

TABLE 29. Printing, Publishing and Allied Industries
Balance Sheet

STATEMENT A

No		1975				1976			
		I	II	III	IV	I	II	III	IV
		millions of dollars							
	Assets								
1	Cash on hand and demand deposits				59				49
10	Short-term loans and advances to affiliated companies.....				48				58
13	Temporary investments.....				58				73
33	Accounts receivable.....				503				539
36	Inventories.....				268				268
37	Other current assets.....				40				57
38	Total current assets.....				976				1,044
39	Long-term intercorporate investments in affiliated companies				371				324
44	Long-term investments				56				44
45	*Fixed assets (net).....				567				654
49	Other assets.....				98				117
53	Total assets.....				2,068				2,183
54	*Accumulated allowance for depreciation and depletion.....				551				609
	Liabilities								
	Short-term loans:								
61	Bank loans.....				143				153
66	From affiliated companies, directors and shareholders				83				57
69	All other short-term loans and notes.....				11				13
72	Accounts payable.....				314				378
76	Portion of long-term debt payable within one year.....				17				25
77	Other current liabilities.....				76				69
78	Total current liabilities.....				644				695
	Long-term debt:								
79	Bonds, debentures and serial notes.....				70				76
80	Mortgages and agreements of sale.....				37				27
81	Loans from affiliated companies.....				93				115
84	Loans from chartered banks.....				69				43
87	Other long-term debt.....				84				100
88	Less: Portion of long-term debt payable within one year				-17				-25
	Other liabilities:								
89	Deferred income taxes.....				73				84
90	All other liabilities.....				8				4
94	Total liabilities.....				1,061				1,119
	Shareholders' equity								
95	Share capital.....				232				261
96	Contributed surplus.....				25				26
	Retained earnings (deficit) and reserves:								
97	Balance at beginning of period.....				651				747
98	Prior period adjustments.....				-1				-3
99	Net income (loss) for the period.....				195				200
101	Cash dividends declared.....				-110				-114
102	Transfers to/from contributed surplus and share capital (including stock dividends).....				--				-2
104	Other adjustments (including statistical divergence).....				12				-53
105	Balance at end of period.....				747				775
106	Excess of appraisal value of fixed assets over (depreciated) cost.....				3				2
107	Total shareholders' equity.....				1,007				1,064
108	Total liabilities and shareholders' equity.....				2,068				2,183

TABLEAU 29. Imprimerie, édition et industries connexes

Bilan								ÉTAT A
1977				1978				No
I	II	III	IV	I	II	III	IV	
millions de dollars								
54	38	53	62	46	41	43		Actif
26	34	37	42	47	57	51		Encaisse et dépôts à demande.....
126	152	147	145	86	91	97		Prêts et avances à court terme aux sociétés affiliées.....
481	492	517	572	573	585	608		Placements temporaires.....
292	301	290	273	305	325	334		Débiteurs.....
63	65	70	68	69	79	75		Stocks.....
1.042	1.082	1.114	1.162	1.126	1.178	1.208		Autres disponibilités.....
215	210	270	265	279	287	311		Total des disponibilités.....
19	23	23	24	25	22	22		Placements à long terme dans les sociétés apparentées.....
557	563	589	608	621	599	609		Placements à long terme.....
132	130	129	132	132	133	135		*Immobilisations (nettes).....
1.965	2.008	2.125	2.191	2.183	2.219	2.285		Tous les autres éléments d'actif.....
503	514	530	531	569	540	563		Total de l'actif.....
								*Provision accumulée pour amortissement et épuisement.....
								Passif
87	134	180	196	111	99	135		Emprunts à court terme:
31	9	40	47	46	23	21		Emprunts bancaires.....
25	21	19	19	21	22	26		Après de sociétés affiliées, directeurs et actionnaires.....
391	468	374	392	385	440	461		Tous les autres emprunts à court terme.....
20	21	26	14	14	13	17		Créanciers.....
77	76	80	77	80	71	66		Partie de la dette à long terme exigible en moins d'un an.....
631	729	719	745	657	668	726		Autres exigibilités.....
65	64	74	72	71	71	69		Total des exigibilités.....
11	11	11	5	7	7	6		Dettes à long terme:
77	95	82	84	139	146	141		Obligations garanties ou non et obligations remboursables par série.....
29	30	55	57	55	53	99		Hypothèques et contrats de vente.....
145	68	134	128	90	92	95		Emprunts de sociétés affiliées.....
-20	-21	-26	-14	-14	-13	-17		Emprunts auprès de banques à charte.....
87	88	94	105	103	97	102		Autres dettes à long terme.....
--	--	--	--	--	--	--		Moins: Partie de la dette à long terme exigible en moins d'un an.....
1.025	1.064	1.143	1.182	1.108	1.121	1.221		Autres éléments de passif:
200	199	201	201	204	202	202		Impôts sur le revenu différés.....
21	9	9	9	9	15	9		Tous les autres éléments de passif.....
775	718	735	771	798	861	880		Total du passif.....
8	--	--	-2	--	-1	-3		Avoir des actionnaires
34	36	50	57	45	83	62		Capital-actions.....
-28	-28	-30	-35	-32	-29	-59		Surplus d'apport.....
--	--	--	--	--	-6	--		Bénéfices non répartis (déficit) et les réserves:
-71	9	16	7	50	-28	-28		Solde au début de l'exercice.....
718	735	771	798	861	880	852		Redressements de périodes antérieures.....
1	1	1	1	1	1	1		Bénéfice net (perte nette) pour la période observée.....
940	944	982	1.009	1.075	1.098	1.064		Dividendes déclarés en espèces.....
1.965	2.008	2.125	2.191	2.183	2.219	2.285		Virements au surplus d'apport et capital-actions (y compris les dividendes en actions).....
								Autres redressements (y compris pour la divergence statistique).....
								Solde à la fin de l'exercice.....
								Excédent de la valeur estimative des immobilisations sur leur coût (ou sur leur valeur amortie).....
								Total de l'avoir des actionnaires.....
								Total du passif et de l'avoir des actionnaires.....

TABLE 30. Printing, Publishing and Allied Industries

STATEMENT B

Statement of Income

No.		1975					1976				
		I	II	III	IV	Annual	I	II	III	IV	Annual
		millions of dollars									
111	Sales of goods and services.....	684	751	702	825	2,962	773	845	795	913	3,326
	Operation expenses:										
114	Depreciation of buildings and equipment.....	18	17	16	16	67	19	18	20	19	76
115	Depletion.....	—	—	—	—	—	—	—	—	—	—
116	Amortization of deferred charges and intangible assets.....	1	—	—	—	1	—	—	1	—	1
	Interest on:										
120	Short-term loans.....	5	5	5	4	19	8	5	4	7	24
121	Long-term debt.....	2	2	2	4	10	4	6	5	2	17
126	Materials, labour and other expenses.....	624	658	632	723	2,637	696	731	721	816	2,964
127	Total operating expenses.....	650	682	655	747	2,734	727	760	751	844	3,082
128	Operating income (loss).....	34	69	47	78	228	46	85	44	69	244
	Other income:										
	Dividends from:										
129	Canadian corporations.....	—	8	8	—	16	4	2	3	2	11
130	Foreign corporations.....	18	9	4	2	33	20	9	3	1	33
132	Interest.....	4	2	1	3	10	2	3	3	2	10
134	Gains (losses) on sale of assets.....	2	—	—	—	2	3	3	2	2	10
135	All other income.....	6	4	1	5	16	5	2	2	3	12
136	Total other income.....	30	23	14	10	77	34	19	13	10	76
137	Income (loss) before provision for income taxes.....	64	92	61	88	305	80	104	57	79	320
	Provision for income and other corporation taxes:										
138	Current.....	20	32	25	31	108	25	35	20	31	111
139	Deferred.....	2	5	1	6	14	—	4	4	2	10
140	Net Income (loss) before extraordinary items.....	42	55	35	51	183	55	65	33	46	199
141	Extraordinary gains (losses).....	—	—	11	1	12	—	1	—	—	1
142	Income tax related thereto.....	—	—	—	—	—	—	—	—	—	—
143	Net Income (loss) for period.....	42	55	46	52	195	55	66	33	46	200
	Supplementary information										
150	Base profit.....	81	101	69	104	355	92	117	73	94	376
	Capital expenditure										
170	Land.....	—	—	—	—	—	—	—	—	—	—
171	Depreciable assets.....	—	—	—	—	—	—	—	—	—	—
172	Depletable assets.....	—	—	—	—	—	—	—	—	—	—
173	Total capital expenditures.....	—	—	—	—	—	—	—	—	—	—
	Selected items, seasonally adjusted										
161	Sales of goods and services.....	726	739	732	765	2,962	818	829	831	848	3,326
165	Operating income (loss).....	50	56	58	64	228	66	69	53	56	244
166	Income (loss) before provision for income taxes.....	75	76	73	81	305	92	87	69	72	320
163	Net income (loss) for period.....	47	48	50	50	195	61	59	36	44	200
164	Base profit.....	90	86	83	96	355	101	99	88	88	376

TABLEAU 30. Imprimerie, édition et industries connexes

État des revenus et dépenses

ÉTAT B

1977					1978					No	
I	II	III	IV	Annuel	I	II	III	IV	Annuel		
millions de dollars											
834	900	893	1,016	3,643	945	1,002	1,019			Ventes de biens et de services.....	111
										Frais d'exploitation:	
16	16	17	18	67	17	16	16			Amortissement des bâtiments et du matériel.....	114
-	-	1	-	1	-	1	-			Provision pour épuisement.....	115
										Amortissement d'actif transitoire et d'immobilisations incorporelles.....	116
										Intérêt versé:	
2	2	4	4	12	3	2	3			Dettes à court terme.....	120
4	6	5	7	22	7	8	8			Dettes à long terme.....	121
754	791	811	907	3,263	859	879	915			Matières premières, main d'oeuvre et autres frais.....	126
776	815	838	936	3,365	886	906	942			Total, frais d'exploitation.....	127
58	85	55	80	278	59	96	77			Revenus (pertes) d'exploitation.....	128
										Autres revenus:	
										Dividendes reçus de:	
-	2	1	1	4	-	3	1			Sociétés canadiennes.....	129
2	-	-	-	2	10	20	9			Sociétés étrangères.....	130
2	2	2	3	9	2	2	3			Intérêt reçu.....	132
-	-	-	-	-	-	-	2			Gains (pertes) sur réalisation d'actif.....	134
3	3	2	4	12	2	5	4			Tous les autres revenus.....	135
7	7	5	8	27	14	30	19			Total, autres revenus.....	136
65	92	60	88	305	73	126	96			Bénéfice net (perte nette) avant impôts sur le revenu.....	137
										Impôts sur le revenu des sociétés:	
29	37	27	19	112	28	40	31			Exigibles.....	138
2	2	-	12	16	-1	2	3			Différés.....	139
34	53	33	57	177	46	84	62			Bénéfice net (perte nette) avant pertes et profits exceptionnels.....	140
-	-17	17	-	-	-1	-1	-			Pertes et profits exceptionnels.....	141
-	-	-	-	-	-	-	-			Impôts sur le revenu applicable.....	142
34	36	50	57	177	45	83	62			Bénéfice net (perte nette) pour la période observée.....	143
Renseignements supplémentaires											
81	106	77	105	369	90	140	109			Bénéfices de base.....	150
Dépenses en immobilisations											
-	-	2	-	2	-	-	2			Terrains.....	170
31	25	33	35	124	19	26	35			Actif amortissable.....	171
-	-	-	-	-	-	-	-			Actif épuisable.....	172
31	25	35	35	126	19	26	37			Total, dépenses en immobilisations.....	173
Certains postes corrigés des variations saisonnières											
883	883	934	943	3,643	987	974	1,079			Ventes de biens et de services.....	161
82	67	65	64	278	82	74	101			Revenus (pertes) d'exploitation.....	165
75	76	74	80	305	84	101	125			Bénéfice net (perte nette) avant impôts sur le revenu.....	166
37	32	54	54	177	50	76	65			Bénéfice net (perte nette) pour la période observée.....	163
88	90	93	98	369	98	118	135			Bénéfices de base.....	164

TABLE 31. Primary Metal Industries
Balance Sheet

STATEMENT A

No		1975				1976			
		I	II	III	IV	I	II	III	IV
		millions of dollars							
	Assets								
1	Cash on hand and demand deposits	-	-	-	56	-	-	-	70
10	Short-term loans and advances to affiliated companies.....	-	-	-	108	-	-	-	44
13	Temporary investments.....	-	-	-	198	-	-	-	253
33	Accounts receivable	-	-	-	973	-	-	-	1,055
36	Inventories.....	-	-	-	1,707	-	-	-	1,910
37	Other current assets.....	-	-	-	35	-	-	-	36
38	Total current assets.....	-	-	-	3,077	-	-	-	3,368
39	Long-term intercorporate investments in affiliated companies	-	-	-	679	-	-	-	683
44	Long-term investments	-	-	-	68	-	-	-	85
45	*Fixed assets (net).....	-	-	-	3,451	-	-	-	3,723
49	Other assets.....	-	-	-	72	-	-	-	80
53	Total assets(1).....	-	-	-	7,347	-	-	-	7,939
54	*Accumulated allowance for depreciation and depletion.....	-	-	-	3,143	-	-	-	3,356
	Liabilities								
	Short-term loans:								
61	Bank loans.....	-	-	-	225	-	-	-	225
66	From affiliated companies, directors and shareholders	-	-	-	149	-	-	-	213
69	All other short-term loans and notes.....	-	-	-	178	-	-	-	83
72	Accounts payable.....	-	-	-	892	-	-	-	996
76	Portion of long-term debt payable within one year.....	-	-	-	35	-	-	-	36
77	Other current liabilities.....	-	-	-	132	-	-	-	195
78	Total current liabilities.....	-	-	-	1,611	-	-	-	1,748
	Long-term debt:								
79	Bonds, debentures and serial notes.....	-	-	-	1,187	-	-	-	1,452
80	Mortgages and agreements of sale.....	-	-	-	18	-	-	-	25
81	Loans from affiliated companies.....	-	-	-	170	-	-	-	196
84	Loans from chartered banks.....	-	-	-	38	-	-	-	123
87	Other long-term debt.....	-	-	-	228	-	-	-	89
88	Less: Portion of long-term debt payable within one year.....	-	-	-	-35	-	-	-	-36
	Other liabilities:								
89	Deferred income taxes.....	-	-	-	687	-	-	-	679
90	All other liabilities.....	-	-	-	25	-	-	-	24
94	Total liabilities.....	-	-	-	3,929	-	-	-	4,300
	Shareholders' equity								
95	Share capital.....	-	-	-	978	-	-	-	1,148
96	Contributed surplus.....	-	-	-	67	-	-	-	71
	Retained earnings (deficit) and reserves:								
97	Balance at beginning of period.....	-	-	-	2,124	-	-	-	2,368
98	Prior period adjustments.....	-	-	-	17	-	-	-	2
99	Net income (loss) for the period.....	-	-	-	360	-	-	-	267
101	Cash dividends declared.....	-	-	-	-136	-	-	-	-230
102	Transfers to/from contributed surplus and share capital (including stock dividends).....	-	-	-	43	-	-	-	-3
104	Other adjustments (including statistical divergence).....	-	-	-	-40	-	-	-	13
105	Balance at end of period.....	-	-	-	2,368	-	-	-	2,417
106	Excess of appraisal value of fixed assets over (depreciated) cost.....	-	-	-	5	-	-	-	3
107	Total shareholders' equity.....	-	-	-	3,418	-	-	-	3,639
108	Total liabilities and shareholders' equity(1).....	-	-	-	7,347	-	-	-	7,939

(1) Large decrease in Total Assets in third quarter 1977 is due to the reclassification of major companies as a result of consolidations.

TABLEAU 31. Industrie métallique primaire

Bilan								ÉTAT A
1977				1978				No
I	II	III	IV	I	II	III	IV	
millions de dollars								
Actif								
48	36	42	77	66	84	130	Encaisse et dépôts à demande.....	1
41	50	53	51	54	64	53	Prêts et avances à court terme aux sociétés affiliées.....	10
276	574	540	453	433	414	413	Placements temporaires.....	13
1,243	1,269	1,249	1,161	1,379	1,429	1,440	Débiteurs.....	33
1,790	1,883	1,864	1,976	1,829	1,816	1,874	Stocks.....	36
33	49	45	33	38	50	45	Autres disponibilités.....	37
3,431	3,861	3,793	3,751	3,799	3,857	3,955	Total des disponibilités.....	38
694	713	731	759	773	755	765	Placements à long terme dans les sociétés apparentées.....	39
82	88	55	50	53	52	53	Placements à long terme.....	44
3,730	3,811	3,779	3,924	3,968	3,974	4,044	*Immobilisations (nettes).....	45
87	82	77	64	67	68	75	Tous les autres éléments d'actif.....	49
8,024	8,555	8,435	8,548	8,660	8,706	8,892	Total de l'actif(1).....	53
3,378	3,435	3,387	3,431	3,500	3,526	3,587	*Provision accumulée pour amortissement et épuisement.....	54
Passif								
Emprunts à court terme:								
268	257	241	172	222	181	196	Emprunts bancaires.....	61
171	187	129	182	132	120	127	Auprès de sociétés affiliées, directeurs et actionnaires.....	66
118	109	70	41	57	43	60	Tous les autres emprunts à court terme.....	69
1,004	1,027	1,045	1,099	1,078	1,161	1,192	Créanciers.....	72
38	49	48	48	51	33	29	Partie de la dette à long terme exigible en moins d'un an.....	76
191	198	202	195	176	188	188	Autres exigibilités.....	77
1,790	1,827	1,735	1,737	1,716	1,726	1,792	Total des exigibilités.....	78
Dettes à long terme:								
1,524	1,512	1,545	1,532	1,527	1,488	1,485	Obligations garanties ou non et obligations remboursables par série.....	79
24	23	23	25	27	24	28	Hypothèques et contrats de vente.....	80
162	187	213	223	224	220	233	Emprunts de sociétés affiliées.....	81
123	164	96	90	87	54	53	Emprunts auprès de banques à charte.....	84
104	77	16	13	13	15	13	Autres dettes à long terme.....	87
-38	-49	-48	-48	-51	-33	-29	Moins: Partie de la dette à long terme exigible en moins d'un an.....	88
692	719	724	719	752	790	820	Autres éléments de passif:	
20	11	12	13	16	19	21	Impôts sur le revenu différés.....	89
4,401	4,471	4,316	4,304	4,311	4,303	4,416	Total du passif.....	94
Avoir des actionnaires								
1,105	1,503	1,574	1,615	1,614	1,616	1,616	Capital-actions.....	95
64	68	79	82	84	75	75	Surplus d'apport.....	96
2,417	2,453	2,512	2,465	2,547	2,650	2,711	Bénéfices non répartis (déficit) et les réserves:	
1	-	1	3	-3	5	-1	Solde au début de l'exercice.....	97
89	115	97	151	148	163	132	Redressements de périodes antérieures.....	98
-32	-50	-39	-73	-51	-81	-68	Bénéfice net (perte nette) pour la période observée.....	99
-	-	-	-	-	-	-	Dividendes déclarés en espèces.....	101
-22	-6	-106	1	9	-26	10	Virements au surplus d'apport et capital-actions (y compris les dividendes en actions).	102
-	-	-	-	-	-	-	Autres redressements (y compris pour la divergence statistique).....	104
2,453	2,512	2,465	2,547	2,650	2,711	2,784	Solde à la fin de l'exercice.....	105
1	1	1	-	1	1	1	Excédent de la valeur estimative des immobilisations sur leur coût (ou sur leur valeur amortie).	106
3,623	4,084	4,119	4,244	4,349	4,403	4,476	Total du passif et de l'avoir des actionnaires(1).....	108
8,024	8,555	8,435	8,548	8,660	8,706	8,892		

(1) La baisse marquée de l'actif total au troisième trimestre de 1977 est attribuable à la reclassification de sociétés importantes par suite de consolidations de bilans.

TABLE 32. Primary Metal Industries
Statement of Income

STATEMENT B

No.		1975					1976				
		I	II	III	IV	Annual	I	II	III	IV	Annual
		millions of dollars									
111	Sales of goods and services.....	1,525	1,616	1,512	1,679	6,332	1,600	1,769	1,678	1,754	6,801
	Operation expenses:										
114	Depreciation of buildings and equipment.....	56	56	56	60	228	59	61	61	61	242
115	Depletion.....	1	1	1	1	4	1	-	-	1	2
116	Amortization of deferred charges and intangible assets.....	1	-	-	1	2	-	-	1	1	2
	Interest on:										
120	Short-term loans.....	9	9	9	9	36	10	9	9	7	35
121	Long-term debt.....	26	29	31	32	118	36	39	40	38	153
126	Materials, labour and other expenses.....	1,285	1,374	1,345	1,475	5,479	1,427	1,557	1,505	1,617	6,106
127	Total operating expenses.....	1,378	1,469	1,442	1,578	5,867	1,533	1,666	1,616	1,725	6,540
128	Operating income (loss).....	147	147	70	101	465	67	103	62	29	261
	Other income:										
	Dividends from:										
129	Canadian corporations.....	1	5	2	2	10	7	1	4	3	15
130	Foreign corporations.....	11	1	1	5	18	3	-	-	2	5
132	Interest.....	9	9	9	9	36	6	10	11	10	37
134	Gains (losses) on sale of assets.....	-5	-1	2	-1	-5	-	1	-1	1	1
135	All other income.....	5	5	5	5	20	7	2	1	4	14
136	Total other income.....	21	19	19	20	79	23	14	15	20	72
137	Income (loss) before provision for income taxes.....	168	166	89	121	544	90	117	77	49	333
	Provision for income and other corporation taxes:										
138	Current.....	36	39	10	49	134	17	22	28	16	83
139	Deferred.....	20	20	22	-7	55	10	10	-7	-26	-13
140	Net Income (loss) before extraordinary items.....	112	107	57	79	355	63	85	56	59	263
141	Extraordinary gains (losses).....	1	1	-1	3	4	-	1	3	-	4
142	Income tax related thereto.....	-	-	-	1	1	-	-	-	-	-
143	Net Income (loss) for period.....	113	108	56	83	360	63	86	59	59	267
	Supplementary information										
150	Base profit.....	230	219	142	182	773	143	176	136	108	563
	Capital expenditures										
170	Land.....	-	-	-	-	-	-	-	-	-	-
171	Depreciable assets.....	-	-	-	-	-	-	-	-	-	-
172	Depletable assets.....	-	-	-	-	-	-	-	-	-	-
173	Total capital expenditures.....	-	-	-	-	-	-	-	-	-	-
	Selected items, seasonally adjusted										
161	Sales of goods and services.....	1,569	1,558	1,572	1,633	6,332	1,652	1,709	1,739	1,701	6,801
165	Operating income (loss).....	153	123	86	103	465	70	86	76	29	261
166	Income (loss) before provision for income taxes.....	168	148	113	115	544	90	102	95	46	333
163	Net income (loss) for period.....	110	100	73	77	360	61	77	75	54	267
164	Base profit.....	225	202	165	181	773	140	161	155	107	563

TABLEAU 32. Industries métallique primaire
État des revenus et dépenses

ÉTAT B

1977					1978					No	
I	II	III	IV	Annuel	I	II	III	IV	Annuel		
millions de dollars											
1,850	1,999	1,896	1,956	7,701	2,104	2,266	2,079			Ventes de biens et de services.....	111
										Frais d'exploitation:	
61	65	66	64	256	63	67	62			Amortissement des bâtiments et du matériel.....	114
1	1	1	1	4	1	1	1			Provision pour épuisement.....	115
—	—	—	—	—	—	—	1			Amortissement d'actif transitoire et d'immobilisations incorporelles.....	116
										Intérêt verse:	
8	7	6	6	27	6	7	3			Dette à court terme.....	120
42	43	41	42	168	41	41	41			Dette à long terme.....	121
1,628	1,745	1,658	1,682	6,713	1,803	1,927	1,804			Matières premières, main d'oeuvre et autres frais.....	126
1,740	1,861	1,772	1,795	7,168	1,914	2,043	1,912			Total, frais d'exploitation.....	127
110	138	124	161	533	190	223	167			Revenus (pertes) d'exploitation.....	128
										Autres revenus:	
										Dividendes reçus de:	
7	3	2	4	16	7	4	2			Sociétés canadiennes.....	129
—	2	—	—	2	1	—	—			Sociétés étrangères.....	130
8	11	13	13	45	12	14	15			Intérêt reçu.....	132
1	1	-6	-2	-6	—	-1	—			Gains (pertes) sur réalisation d'actif.....	134
2	3	2	4	11	4	—	4			Tous les autres revenus.....	135
18	20	11	19	68	24	17	21			Total, autres revenus.....	136
128	158	135	180	601	214	240	188			Bénéfice net (perte nette) avant impôts sur le revenu.....	137
										Impôts sur le revenu des sociétés:	
22	18	15	30	85	32	31	25			Exigibles.....	138
17	25	23	-2	63	32	46	31			Différés.....	139
89	115	97	152	453	150	163	132			Bénéfice net (perte nette) avant pertes et profits exceptionnels.....	140
—	—	—	-1	-1	-2	—	—			Pertes et profits exceptionnels.....	141
—	—	—	—	—	—	—	—			Impôts sur le revenu applicable.....	142
89	115	97	151	452	148	163	132			Bénéfice net (perte nette) pour la période observée.....	143
										Renseignements supplémentaires	
182	220	206	243	851	271	305	250			Bénéfices de base.....	150
										Dépenses en immobilisations	
2	—	—	1	3	—	—	—			Terrains.....	170
101	146	133	216	596	107	155	137			Actif amortissable.....	171
1	2	3	4	10	5	5	—			Actif épuisable.....	172
104	148	136	221	609	112	160	137			Total, dépenses en immobilisations.....	173
										Certains postes corrigés des variations saisonnières	
1,910	1,935	1,964	1,892	7,701	2,179	2,189	2,149			Ventes de biens et de services.....	161
111	120	148	154	533	204	181	204			Revenus (pertes) d'exploitation.....	165
125	145	150	181	601	212	207	235			Bénéfice net (perte nette) avant impôts sur le revenu.....	166
86	105	122	139	452	147	144	171			Bénéfice net (perte nette) pour la période observée.....	163
177	201	228	245	851	269	276	284			Bénéfices de base.....	164

TABLE 33. Metal Fabricating Industries
Balance Sheet

STATEMENT A

No		1975				1976			
		I	II	III	IV	I	II	III	IV
		millions of dollars							
	Assets								
1	Cash on hand and demand deposits.....	-	-	-	135	-	-	-	148
10	Short-term loans and advances to affiliated companies.....	-	-	-	151	-	-	-	161
13	Temporary investments.....	-	-	-	118	-	-	-	172
33	Accounts receivable.....	-	-	-	1,221	-	-	-	1,185
36	Inventories.....	-	-	-	1,522	-	-	-	1,503
37	Other current assets.....	-	-	-	76	-	-	-	83
38	Total current assets.....	-	-	-	3,223	-	-	-	3,252
39	Long-term intercorporate investments in affiliated companies.....	-	-	-	293	-	-	-	345
44	Long-term investments.....	-	-	-	42	-	-	-	43
45	*Fixed assets (net).....	-	-	-	1,535	-	-	-	1,578
49	Other assets.....	-	-	-	123	-	-	-	113
53	Total assets.....	-	-	-	5,216	-	-	-	5,331
54	*Accumulated allowance for depreciation and depletion.....	-	-	-	1,231	-	-	-	1,306
	Liabilities								
	Short-term loans:								
61	Bank loans.....	-	-	-	475	-	-	-	546
66	From affiliated companies, directors and shareholders.....	-	-	-	183	-	-	-	134
69	All other short-term loans and notes.....	-	-	-	43	-	-	-	69
72	Accounts payable.....	-	-	-	883	-	-	-	832
76	Portion of long-term debt payable within one year.....	-	-	-	45	-	-	-	49
77	Other current liabilities.....	-	-	-	249	-	-	-	121
78	Total current liabilities.....	-	-	-	1,878	-	-	-	1,751
	Long-term debt:								
79	Bonds, debentures and serial notes.....	-	-	-	69	-	-	-	106
80	Mortgages and agreements of sale.....	-	-	-	100	-	-	-	108
81	Loans from affiliated companies.....	-	-	-	393	-	-	-	353
84	Loans from chartered banks.....	-	-	-	137	-	-	-	173
87	Other long-term debt.....	-	-	-	125	-	-	-	91
88	Less: Portion of long-term debt payable within one year.....	-	-	-	-45	-	-	-	-49
	Other liabilities:								
89	Deferred income taxes.....	-	-	-	244	-	-	-	270
90	All other liabilities.....	-	-	-	22	-	-	-	17
94	Total liabilities.....	-	-	-	2,923	-	-	-	2,820
	Shareholders' equity								
95	Share capital.....	-	-	-	340	-	-	-	339
96	Contributed surplus.....	-	-	-	56	-	-	-	63
	Retained earnings (deficit) and reserves:								
97	Balance at beginning of period.....	-	-	-	1,550	-	-	-	1,883
98	Prior period adjustments.....	-	-	-	7	-	-	-	7
99	Net income (loss) for the period.....	-	-	-	404	-	-	-	354
101	Cash dividends declared.....	-	-	-	-101	-	-	-	-119
102	Transfers to/from contributed surplus and share capital (including stock dividends).....	-	-	-	-	-	-	-	-
104	Other adjustments (including statistical divergence).....	-	-	-	23	-	-	-	-33
105	Balance at end of period.....	-	-	-	1,883	-	-	-	2,092
106	Excess of appraisal value of fixed assets over (depreciated) cost.....	-	-	-	14	-	-	-	17
107	Total shareholders' equity.....	-	-	-	2,293	-	-	-	2,511
108	Total liabilities and shareholders' equity.....	-	-	-	5,216	-	-	-	5,331

TABLEAU 33. Industrie des produits métalliques

Bilan								ÉTAT A	
1977				1978				No	
I	II	III	IV	I	II	III	IV		
millions de dollars									
Actif									
101	93	139	188	141	116	131		Encaisse et dépôts à demande.....	1
125	142	110	88	111	93	85		Prêts et avances à court terme aux sociétés affiliées.....	10
127	142	164	147	124	160	209		Placements temporaires.....	13
1,273	1,335	1,372	1,330	1,369	1,485	1,658		Débiteurs.....	33
1,529	1,560	1,480	1,549	1,607	1,680	1,707		Stocks.....	36
72	80	76	77	82	92	88		Autres disponibilités.....	37
3,227	3,352	3,341	3,379	3,434	3,626	3,878		Total des disponibilités.....	38
304	293	336	341	362	411	391		Placements à long terme dans les sociétés apparentées.....	39
46	51	52	54	52	56	73		Placements à long terme.....	44
1,664	1,690	1,734	1,770	1,757	1,762	1,839		*Immobilisations (nettes).....	45
133	128	91	97	94	90	103		Tous les autres éléments d'actif.....	49
5,374	5,514	5,554	5,641	5,699	5,945	6,284		Total de l'actif.....	53
1,349	1,371	1,402	1,493	1,520	1,512	1,580		*Provision accumulée pour amortissement et épusement.....	54
Passif									
Emprunts à court terme:									
481	520	550	536	565	611	637		Emprunts bancaires.....	61
151	147	114	112	42	43	49		Après de sociétés affiliées, directeurs et actionnaires.....	66
107	137	83	55	87	107	85		Tous les autres emprunts à court terme.....	69
965	973	1,017	1,070	1,102	1,157	1,277		Créanciers.....	72
42	38	35	44	48	55	51		Partie de la dette à long terme exigible en moins d'un an.....	76
113	112	90	99	118	120	119		Autres exigibilités.....	77
1,859	1,927	1,889	1,916	1,962	2,093	2,218		Total des exigibilités.....	78
Dettes à long terme:									
105	98	104	98	95	88	95		Obligations garanties ou non et obligations remboursables par série.....	79
49	45	44	53	48	52	49		Hypothèques et contrats de vente.....	80
345	404	447	458	490	517	508		Emprunts de sociétés affiliées.....	81
224	215	233	223	234	276	303		Emprunts auprès de banques à charte.....	84
139	134	117	125	102	83	101		Autres dettes à long terme.....	87
-42	-38	-35	-44	-48	-55	-51		Moins: Partie de la dette à long terme exigible en moins d'un an.....	88
Autres éléments de passif:									
295	297	310	324	309	303	327		Impôts sur le revenu différés.....	89
17	16	16	17	13	15	27		Tous les autres éléments de passif.....	90
2,991	3,098	3,125	3,170	3,205	3,372	3,577		Total du passif.....	94
Avoir des actionnaires									
324	321	319	312	355	327	403		Capital-actions.....	95
48	48	47	48	58	60	54		Surplus d'apport.....	96
Bénéfices non répartis (déficit) et les réserves:									
2,092	1,998	2,034	2,050	2,096	2,071	2,176		Solde au début de l'exercice.....	97
-5	-2	1	-1	1	-	1		Redressements de périodes antérieures.....	98
57	71	77	96	52	94	108		Bénéfice net (perte nette) pour la période observée.....	99
-14	-36	-9	-42	-78	-18	-23		Dividendes déclarés en espèces.....	101
-	-	-1	1	-2	-1	-		Virements au surplus d'apport et capital-actions (y compris les dividendes en actions).....	102
-132	3	-52	-8	2	30	-22		Autres redressements (y compris pour la divergence statistique).....	104
1,998	2,034	2,050	2,096	2,071	2,176	2,240		Solde à la fin de l'exercice.....	105
13	13	13	15	10	10	10		Excédent de la valeur estimative des immobilisations sur leur coût (ou sur leur valeur amortie).....	106
2,383	2,416	2,429	2,471	2,494	2,573	2,707		Total de l'avoir des actionnaires.....	107
5,374	5,514	5,554	5,641	5,699	5,945	6,284		Total du passif et de l'avoir des actionnaires.....	108

TABLE 34. Metal Fabricating Industries
Statement of Income

STATEMENT B

No.	1975					1976				
	I	II	III	IV	Annual	I	II	III	IV	Annual
millions of dollars										
111	1,673	1,842	1,855	2,010	7,380	1,849	2,086	1,970	2,131	8,036
Operation expenses:										
114	38	43	41	37	159	47	43	46	43	179
115	1	—	—	—	1	—	—	—	—	—
116	—	—	—	1	1	—	—	2	—	2
Interest on:										
120	19	30	19	5	73	20	28	29	19	96
121	6	8	8	8	30	10	9	9	9	37
126	1,500	1,601	1,635	1,764	6,500	1,659	1,854	1,747	1,932	7,192
127	1,564	1,682	1,703	1,815	6,764	1,736	1,934	1,833	2,003	7,506
128	109	160	152	195	616	113	152	137	128	530
Other income:										
Dividends from:										
129	8	—	—	—	8	5	—	—	1	6
130	—	—	1	—	1	—	—	—	—	—
132	8	3	2	3	16	5	8	5	10	28
134	3	6	7	—	16	3	—	6	5	14
135	2	4	3	13	22	8	10	5	3	26
136	21	13	13	16	63	21	18	16	19	74
137	130	173	165	211	679	134	170	153	147	604
Provision for income and other corporation taxes:										
138	47	66	57	47	217	52	63	63	45	223
139	7	6	13	33	59	2	6	4	11	23
140	76	101	95	131	403	80	101	86	91	358
141	7	-2	-2	-2	1	—	-3	-2	—	-5
142	—	—	-1	—	-1	—	—	1	—	1
143	83	99	93	129	404	80	98	85	91	354
Supplementary information										
150	158	210	199	249	816	173	213	195	184	765
Capital expenditures										
170	—	—	—	—	—	—	—	—	—	—
171	—	—	—	—	—	—	—	—	—	—
172	—	—	—	—	—	—	—	—	—	—
173	—	—	—	—	—	—	—	—	—	—
Selected items, seasonally adjusted										
161	1,794	1,838	1,870	1,878	7,380	1,974	2,082	1,982	1,998	8,036
165	137	148	148	183	616	140	140	131	119	530
166	158	164	162	195	679	160	160	149	135	604
163	99	95	95	115	404	93	94	86	81	354
164	186	199	198	233	816	201	200	193	171	765

TABLEAU 34. Industries des produits métalliques
État des revenus et dépenses

ÉTAT B

1977					1978					No	
I	II	III	IV	Annuel	I	II	III	IV	Annuel		
millions de dollars											
1,868	2,041	2,111	2,166	8,186	2,001	2,284	2,428			Ventes de biens et de services.....	111
										Frais d'exploitation:	
47	47	45	47	186	51	54	52			Amortissement des bâtiments et du matériel.....	114
1	2	1	2	6	—	—	—			Provision pour épuisement.....	115
—	—	—	—	—	1	1	1			Amortissement d'actif transitoire et d'immobilisations incorporelles.....	116
										Intérêt versé:	
16	19	14	18	67	13	17	18			Dette à court terme.....	120
13	15	14	14	56	15	17	18			Dette à long terme.....	121
1,710	1,851	1,929	1,973	7,463	1,847	2,058	2,183			Matières premières, main-d'oeuvre et autres frais.....	126
1,787	1,934	2,003	2,054	7,778	1,927	2,147	2,272			Total, frais d'exploitation.....	127
81	107	108	112	408	74	137	156			Revenus (pertes) d'exploitation.....	128
										Autres revenus:	
										Dividendes reçus de:	
3	1	—	1	5	—	—	—			Sociétés canadiennes.....	129
—	—	—	—	—	—	—	—			Sociétés étrangères.....	130
6	6	6	7	25	8	8	9			Intérêt reçu.....	132
2	1	8	4	15	1	—	2			Gains (pertes) sur réalisation d'actif.....	134
4	5	5	9	23	7	6	7			Tous les autres revenus.....	135
15	13	19	21	68	16	14	18			Total, autres revenus.....	136
96	120	127	133	476	90	151	174			Bénéfice net (perte nette) avant impôts sur le revenu.....	137
										Impôts sur le revenu des sociétés:	
31	43	40	26	140	35	52	55			Exigibles.....	138
8	6	9	11	34	3	5	9			Différés.....	139
57	71	78	96	302	52	94	110			Bénéfice net (perte nette) avant pertes et profits exceptionnels.....	140
—	—	-1	—	-1	—	—	-2			Pertes et profits exceptionnels.....	141
—	—	—	—	—	—	—	—			Impôts sur le revenu applicable.....	142
57	71	77	96	301	52	94	108			Bénéfice net (perte nette) pour la période observée.....	143
										Renseignements supplémentaires	
139	167	165	177	648	141	206	225			Bénéfices de base.....	150
										Dépenses en immobilisations	
1	1	2	2	6	3	3	4			Terrains.....	170
97	76	89	81	343	64	73	81			Actif amortissable.....	171
—	—	—	1	1	—	—	—			Actif épuisable.....	172
98	77	91	84	350	67	76	85			Total, dépenses en immobilisations.....	173
										Certains postes corrigés des variations saisonnières	
2,006	2,033	2,131	2,016	8,186	2,131	2,277	2,445			Ventes de biens et de services.....	161
100	99	107	102	408	93	127	148			Revenus (pertes) d'exploitation.....	165
114	113	127	122	476	109	143	169			Bénéfice net (perte nette) avant impôts sur le revenu.....	166
67	69	81	84	301	61	91	108			Bénéfice net (perte nette) pour la période observée.....	163
161	157	166	164	648	165	195	222			Bénéfices de base.....	164

TABLE 35. Machinery Industries
Balance Sheet

STATEMENT A

No		1975				1976			
		I	II	III	IV	I	II	III	IV
		millions of dollars							
	Assets								
1	Cash on hand and demand deposits	-	-	-	76	-	-	-	70
10	Short-term loans and advances to affiliated companies.....	-	-	-	71	-	-	-	76
13	Temporary investments.....	-	-	-	42	-	-	-	60
33	Accounts receivable	-	-	-	821	-	-	-	888
36	Inventories	-	-	-	1,262	-	-	-	1,307
37	Other current assets.....	-	-	-	31	-	-	-	40
38	Total current assets.....	-	-	-	2,303	-	-	-	2,441
39	Long-term intercorporate investments in affiliated companies	-	-	-	112	-	-	-	109
44	Long-term investments	-	-	-	36	-	-	-	43
45	*Fixed assets (net).....	-	-	-	530	-	-	-	628
49	Other assets.....	-	-	-	40	-	-	-	51
53	Total assets.....	-	-	-	3,021	-	-	-	3,272
54	*Accumulated allowance for depreciation and depletion.....	-	-	-	538	-	-	-	586
	Liabilities								
	Short-term loans:								
61	Bank loans.....	-	-	-	302	-	-	-	302
66	From affiliated companies, directors and shareholders	-	-	-	181	-	-	-	187
69	All other short-term loans and notes.....	-	-	-	21	-	-	-	36
72	Accounts payable.....	-	-	-	674	-	-	-	731
76	Portion of long-term debt payable within one year.....	-	-	-	19	-	-	-	26
77	Other current liabilities.....	-	-	-	197	-	-	-	140
78	Total current liabilities.....	-	-	-	1,394	-	-	-	1,422
	Long-term debt:								
79	Bonds, debentures and serial notes.....	-	-	-	53	-	-	-	50
80	Mortgages and agreements of sale.....	-	-	-	19	-	-	-	15
81	Loans from affiliated companies.....	-	-	-	164	-	-	-	190
84	Loans from chartered banks.....	-	-	-	45	-	-	-	51
87	Other long-term debt.....	-	-	-	63	-	-	-	69
88	Less: Portion of long-term debt payable within one year	-	-	-	-19	-	-	-	-26
	Other liabilities:								
89	Deferred income taxes.....	-	-	-	44	-	-	-	59
90	All other liabilities.....	-	-	-	7	-	-	-	7
94	Total liabilities.....	-	-	-	1,770	-	-	-	1,837
	Shareholders' equity								
95	Share capital	-	-	-	292	-	-	-	299
96	Contributed surplus	-	-	-	38	-	-	-	43
	Retained earnings (deficit) and reserves:								
97	Balance at beginning of period.....	-	-	-	755	-	-	-	916
98	Prior period adjustments	-	-	-	1	-	-	-	-
99	Net income (loss) for the period.....	-	-	-	212	-	-	-	213
101	Cash dividends declared.....	-	-	-	-77	-	-	-	-51
102	Transfers to/from contributed surplus and share capital (including stock dividends).....	-	-	-	-4	-	-	-	-2
104	Other adjustments (including statistical divergence).....	-	-	-	29	-	-	-	11
105	Balance at end of period.....	-	-	-	916	-	-	-	1,087
106	Excess of appraisal value of fixed assets over (depreciated) cost	-	-	-	5	-	-	-	6
107	Total shareholders' equity	-	-	-	1,251	-	-	-	1,435
108	Total liabilities and shareholders' equity.....	-	-	-	3,021	-	-	-	3,272

TABLEAU 35. Industrie de la machinerie

Bilan								ÉTAT A
1977				1978				No
I	II	III	IV	I	II	III	IV	
millions de dollars								
								Actif
60	45	57	46	65	82	87		Encaisse et dépôts à demande..... 1
35	52	64	63	76	77	74		Prêts et avances à court terme aux sociétés affiliées..... 10
65	92	102	104	91	76	82		Placements temporaires..... 13
918	1,020	953	888	924	1,011	1,028		Débiteurs..... 33
1,306	1,298	1,249	1,236	1,350	1,371	1,346		Stocks..... 36
33	37	43	37	37	43	43		Autres disponibilités..... 37
2,417	2,544	2,468	2,374	2,543	2,660	2,660		Total des disponibilités..... 38
107	105	109	122	116	135	134		Placements à long terme dans les sociétés apparentées..... 39
29	24	27	26	36	38	40		Placements à long terme..... 44
578	585	586	606	595	619	618		*Immobilisations (nettes)..... 45
41	39	36	34	33	39	38		Tous les autres éléments d'actif..... 49
3,172	3,297	3,226	3,162	3,323	3,491	3,490		Total de l'actif..... 53
606	624	645	642	649	678	684		*Provision accumulée pour amortissement et épuiement..... 54
								Passif
								Emprunts à court terme:
384	503	483	401	428	520	484		Emprunts bancaires..... 61
197	145	138	131	223	114	110		Auprès de sociétés affiliées, directeurs et actionnaires..... 66
46	35	38	19	21	13	20		Tous les autres emprunts à court terme..... 69
716	735	682	715	712	821	811		Créanciers..... 72
18	17	15	16	15	16	32		Partie de la dette à long terme exigible en moins d'un an..... 76
130	135	164	152	173	166	152		Autres exigibilités..... 77
1,491	1,570	1,520	1,434	1,572	1,650	1,609		Total des exigibilités..... 78
								Dettes à long terme:
56	56	51	54	54	48	45		Obligations garanties ou non et obligations remboursables par série..... 79
17	17	15	16	15	21	23		Hypothèques et contrats de vente..... 80
115	123	122	130	158	156	162		Emprunts de sociétés affiliées..... 81
33	35	34	28	27	48	52		Emprunts auprès de banques à charte..... 84
53	52	49	49	42	63	68		Autres dettes à long terme..... 87
-18	-17	-15	-16	-15	-16	-32		Moins: Partie de la dette à long terme exigible en moins d'un an..... 88
58	62	58	57	60	55	53		Autres éléments de passif:
11	11	8	9	9	9	10		Impôts sur le revenu différés..... 89
								Tous les autres éléments de passif..... 90
1,816	1,909	1,842	1,761	1,922	2,034	1,990		Total du passif..... 94
								Avoir des actionnaires
274	276	285	283	280	295	295		Capital-actions..... 95
37	36	37	36	32	32	32		Surplus d'apport..... 96
1,087	1,037	1,067	1,053	1,072	1,080	1,119		Bénéfices non répartis (déficit) et les réserves:
-	-	-8	9	1	1	2		Solde au début de l'exercice..... 97
43	42	18	33	24	56	51		Redressements de périodes antérieures..... 98
-9	-7	-8	-32	-12	-20	-6		Bénéfice net (perte nette) pour la période observée..... 99
-	-1	-	-	-	-1	-1		Dividendes déclarés en espèces..... 101
-84	-4	-16	9	-5	3	-2		Virements au surplus d'apport et capital-actions (y compris les dividendes en actions)..... 102
								Autres redressements (y compris pour la divergence statistique)..... 104
1,037	1,067	1,053	1,072	1,080	1,119	1,163		Solde à la fin de l'exercice..... 105
8	9	9	10	9	11	10		Excédent de la valeur estimative des immobilisations sur leur coût (ou sur leur valeur amortie)..... 106
1,356	1,388	1,384	1,401	1,401	1,457	1,500		Total de l'avoir des actionnaires..... 107
3,172	3,297	3,226	3,162	3,323	3,491	3,490		Total du passif et de l'avoir des actionnaires..... 108

TABLE 36. Machinery Industries
Statement of Income

STATEMENT B

No.		1975					1976				
		I	II	III	IV	Annual	I	II	III	IV	Annual
		millions of dollars									
111	Sales of goods and services.....	1,106	1,320	1,179	1,240	4,845	1,223	1,430	1,297	1,268	5,218
	Operation expenses:										
114	Depreciation of buildings and equipment.....	14	15	15	21	65	16	16	17	28	77
115	Depletion.....	-	-	-	-	-	-	-	-	-	-
	Amortization of:										
116	Deferred charges and intangible assets.....	-	-	-	-	1	-	-	-	-	-
119	- special tooling costs (durable goods manufacturing industries).....	1	3	1	1	6	2	1	2	1	6
	Interest on:										
120	Short-term loans.....	15	17	14	14	60	13	15	20	15	63
121	Long-term debt.....	4	4	4	5	17	4	3	2	3	12
126	Materials, labour and other expenses.....	979	1,185	1,071	1,130	4,365	1,099	1,288	1,181	1,181	4,749
127	Total operating expenses.....	1,013	1,224	1,105	1,171	4,513	1,134	1,323	1,222	1,228	4,907
128	Operating income (loss).....	93	96	74	69	332	89	107	75	40	311
	Other income:										
	Dividends from:										
129	Canadian corporations.....	-	-	-	1	1	-	-	-	1	1
130	Foreign corporations.....	-	4	-	-	4	-	9	-	-	9
132	Interest.....	2	5	2	4	13	2	5	6	5	18
134	Gains (losses) on sale of assets.....	-	1	1	4	6	-	1	1	1	3
135	All other income.....	2	3	3	3	11	6	6	8	2	22
136	Total other income.....	4	13	6	12	35	8	21	15	9	53
137	Income (loss) before provision for income taxes.....	97	109	80	81	367	97	128	90	49	364
	Provision for income and other corporation taxes:										
138	Current.....	38	40	20	39	137	37	43	35	25	140
139	Deferred.....	5	5	14	-4	20	5	7	5	-6	11
140	Net Income (loss) before extraordinary items.....	54	64	46	46	210	55	78	50	30	213
141	Extraordinary gains (losses).....	1	1	1	-1	2	-	-	-	-	-
142	Income tax related there to.....	-	-	-	-	-	-	-	-	-	-
143	Net Income (loss) for period.....	55	65	47	45	212	55	78	50	30	213
	Supplementary information										
150	Base profit.....	111	123	94	97	425	113	143	106	75	437
	Capital expenditures										
170	Land.....	-	-	-	-	-	-	-	-	-	-
171	Depreciable assets.....	-	-	-	-	-	-	-	-	-	-
172	Depletable assets.....	-	-	-	-	-	-	-	-	-	-
173	Total capital expenditures.....	-	-	-	-	-	-	-	-	-	-
	Selected items, seasonally adjusted										
161	Sales of goods and services.....	1,173	1,217	1,196	1,259	4,845	1,294	1,312	1,319	1,293	5,218
165	Operating income (loss).....	94	78	83	77	332	91	89	85	46	311
166	Income (loss) before provision for income taxes.....	101	90	89	87	367	101	106	101	56	364
163	Net income (loss) for period.....	60	53	54	45	212	59	64	58	32	213
164	Base profit.....	113	107	102	103	425	115	124	115	83	437

TABLEAU 36. Industrie de la machinerie
État des revenus et dépenses

ÉTAT B

1977					1978					No	
I	II	III	IV	Annuel	I	II	III	IV	Annuel		
millions de dollars											
1,166	1,349	1,207	1,206	4,928	1,175	1,533	1,431			Ventes de biens et de services.....	111
										Frais d'exploitation:	
19	21	21	19	80	23	23	22			Amortissement des bâtiments et du matériel.....	114
-	1	-	-	-	-	-	-			Provision pour épuisement	115
										Amortissement:	
-	-	-	-	-	-	-	-			Actif transitoire et immobilisations incorporelles.....	116
1	2	1	1	5	2	2	1			- frais d'usinage (les industries de fabrication de biens durables).....	119
										Intérêt versé:	
12	14	14	13	53	13	14	14			Dette à court terme	120
6	4	4	5	19	3	3	3			Dette à long terme.....	121
1,058	1,239	1,132	1,133	4,562	1,092	1,414	1,321			Matières premières, et main d'oeuvre et autres frais.....	126
1,096	1,281	1,172	1,171	4,720	1,133	1,456	1,361			Total, frais d'exploitation.....	127
70	68	35	35	208	42	77	70			Revenus (pertes) d'exploitation.....	128
										Autres revenus:	
-	-	-	2	2	-	-	-			Dividendes reçus de:	
4	4	5	5	18	-	-	-			Sociétés canadiennes.....	129
2	2	-	1	6	6	5	6			Sociétés étrangères.....	130
-	-	1	-	5	1	2	3			Intérêt reçu.....	132
1	-	3	6	10	2	7	4			Gains (pertes) sur réalisation d'actif.....	134
7	6	9	14	36	9	14	13			Tous les autres revenus.....	135
										Total, autres revenus.....	136
77	74	44	49	244	51	91	83			Bénéfice net (perte nette) avant impôts sur le revenu.....	137
										Impôts sur le revenu des sociétés:	
34	30	22	19	105	24	35	34			Exigibles.....	138
-	2	-1	-2	-1	3	-	-1			Différés	139
43	42	23	32	140	24	56	50			Bénéfice net (perte nette) avant pertes et profits exceptionnels.....	140
-	-	-7	1	-6	-	-	1			Pertes et profits exceptionnels	141
-	-	2	-	2	-	-	-			Impôts sur le revenu applicable	142
43	42	18	33	136	24	56	51			Bénéfice net (perte nette) pour la période observée.....	143
										Renseignements supplémentaires	
94	94	64	65	317	73	112	102			Bénéfices de base.....	150
										Dépenses en immobilisations	
-	1	1	2	4	1	2	1			Terrains	170
35	39	40	117	231	36	41	37			Actif amortissable.....	171
1	3	3	4	11	2	4	2			Actif épuisable.....	172
36	43	44	123	246	39	47	40			Total, dépenses en immobilisations.....	173
										Certains postes corrigés des variations saisonnières	
1,229	1,241	1,235	1,223	4,928	1,242	1,402	1,518			Ventes de biens et de services.....	161
69	50	44	45	208	41	62	77			Revenus (pertes) d'exploitation	165
76	54	56	58	244	52	73	92			Bénéfice net (perte nette) avant impôts sur le revenu.....	166
45	31	24	36	136	25	44	59			Bénéfice net (perte nette) pour la période observée.....	163
95	73	75	74	317	73	96	113			Bénéfices de base.....	164

TABLE 37. Transportation Equipment Industries
Balance Sheet

STATEMENT A

No		1975				1976			
		I	II	III	IV	I	II	III	IV
		millions of dollars							
	Assets								
1	Cash on hand and demand deposits.....	-	-	-	93	-	-	-	92
10	Short-term loans and advances to affiliated companies.....	-	-	-	85	-	-	-	136
13	Temporary investments.....	-	-	-	476	-	-	-	613
33	Accounts receivable.....	-	-	-	1,758	-	-	-	1,951
36	Inventories.....	-	-	-	1,966	-	-	-	2,040
37	Other current assets.....	-	-	-	94	-	-	-	96
38	Total current assets.....	-	-	-	4,472	-	-	-	4,928
39	Long-term intercorporate investments in affiliated companies.....	-	-	-	368	-	-	-	346
44	Long-term investments.....	-	-	-	12	-	-	-	39
45	*Fixed assets (net).....	-	-	-	1,441	-	-	-	1,437
49	Other assets.....	-	-	-	155	-	-	-	82
53	Total assets.....	-	-	-	6,448	-	-	-	6,832
54	*Accumulated allowance for depreciation and depletion.....	-	-	-	1,857	-	-	-	1,802
	Liabilities								
	Short-term loans:								
61	Bank loans.....	-	-	-	417	-	-	-	353
66	From affiliated companies, directors and shareholders.....	-	-	-	119	-	-	-	136
69	All other short-term loans and notes.....	-	-	-	44	-	-	-	83
72	Accounts payable.....	-	-	-	2,042	-	-	-	2,437
76	Portion of long-term debt payable within one year.....	-	-	-	25	-	-	-	26
77	Other current liabilities.....	-	-	-	227	-	-	-	222
78	Total current liabilities.....	-	-	-	2,874	-	-	-	3,257
	Long-term debt:								
79	Bonds, debentures and serial notes.....	-	-	-	87	-	-	-	103
80	Mortgages and agreements of sale.....	-	-	-	27	-	-	-	28
81	Loans from affiliated companies.....	-	-	-	217	-	-	-	185
84	Loans from chartered banks.....	-	-	-	100	-	-	-	50
87	Other long-term debt.....	-	-	-	91	-	-	-	67
88	Less: Portion of long-term debt payable within one year.....	-	-	-	-25	-	-	-	-26
	Other liabilities:								
89	Deferred income taxes.....	-	-	-	144	-	-	-	125
90	All other liabilities.....	-	-	-	19	-	-	-	35
94	Total liabilities.....	-	-	-	3,534	-	-	-	3,824
	Shareholders' equity								
95	Share capital.....	-	-	-	447	-	-	-	384
96	Contributed surplus.....	-	-	-	64	-	-	-	61
	Retained earnings (deficit) and reserves:								
97	Balance at beginning of period.....	-	-	-	2,139	-	-	-	2,391
98	Prior period adjustments.....	-	-	-	15	-	-	-	-19
99	Net income (loss) for the period.....	-	-	-	345	-	-	-	503
101	Cash dividends declared.....	-	-	-	-204	-	-	-	-202
102	Transfers to/from contributed surplus and share capital (including stock dividends).....	-	-	-	-1	-	-	-	-1
104	Other adjustments (including statistical divergence).....	-	-	-	97	-	-	-	-118
105	Balance at end of period.....	-	-	-	2,391	-	-	-	2,554
106	Excess of appraisal value of fixed assets over (depreciated) cost.....	-	-	-	12	-	-	-	9
107	Total shareholders' equity.....	-	-	-	2,914	-	-	-	3,008
108	Total liabilities and shareholders' equity.....	-	-	-	6,448	-	-	-	6,832

TABLEAU 37. Industrie du matériel de transport

Bilan

ETAT A

1977				1978				No	
I	II	III	IV	I	II	III	IV		
millions de dollars									
Actif									
71	126	126	131	125	94	123		Encaisse et dépôts à demande.....	1
111	119	65	49	52	67	46		Prêts et avances à court terme aux sociétés affiliées.....	10
619	609	387	555	595	650	563		Placements temporaires.....	13
2,389	2,419	2,362	2,147	2,465	2,652	2,745		Débiteurs.....	33
1,968	1,923	1,996	2,095	2,211	2,184	2,293		Stocks.....	36
109	133	124	127	114	153	137		Autres disponibilités.....	37
5,267	5,329	5,060	5,104	5,562	5,800	5,907		Total des disponibilités.....	38
358	350	368	384	375	469	476		Placements à long terme dans les sociétés apparentées.....	39
42	45	44	18	38	18	22		Placements à long terme.....	44
1,437	1,450	1,676	1,733	1,695	1,674	1,794		*Immobilisations (nettes).....	45
128	129	133	145	149	126	130		Tous les autres éléments d'actif.....	49
7,232	7,303	7,281	7,384	7,819	8,087	8,329		Total de l'actif.....	53
1,788	1,938	1,928	1,999	2,092	2,103	2,168		*Provision accumulée pour amortissement et épuisement.....	54
Passif									
Emprunts à court terme:									
337	295	256	261	374	340	339		Emprunts bancaires.....	61
71	78	105	112	114	99	123		Après de sociétés affiliées, directeurs et actionnaires.....	66
42	42	77	24	18	13	14		Tous les autres emprunts à court terme.....	69
2,755	2,772	2,610	2,806	3,004	3,145	3,204		Créanciers.....	72
20	20	22	21	18	23	16		Partie de la dette à long terme exigible en moins d'un an.....	76
118	109	112	122	141	144	164		Autres exigibilités.....	77
3,343	3,316	3,182	3,346	3,669	3,764	3,860		Total des exigibilités.....	78
Dettes à long terme:									
78	77	72	71	68	66	63		Obligations garanties ou non et obligations remboursables par série.....	79
35	32	33	33	29	37	31		Hypothèques et contrats de vente.....	80
179	168	213	246	235	207	225		Emprunts de sociétés affiliées.....	81
104	143	192	152	162	217	301		Emprunts auprès de banques à charte.....	84
83	72	68	76	87	117	91		Autres dettes à long terme.....	87
-20	-20	-22	-21	-18	-23	-16		Moins: Partie de la dette à long terme exigible en moins d'un an.....	88
146	151	152	180	198	217	223		Autres éléments de passif:	
36	37	42	44	42	37	48		Impôts sur le revenu différés.....	89
								Tous les autres éléments de passif.....	90
3,984	3,976	3,932	4,127	4,472	4,639	4,826		Total du passif.....	94
Avoir des actionnaires									
419	413	419	423	442	443	444		Capital-actions.....	95
54	52	52	53	55	60	60		Surplus d'apport.....	96
2,554	2,762	2,848	2,861	2,766	2,835	2,907		Bénéfices non repartis (déficit) et les réserves:	
24	-	-	4	-3	-10	-		Solde au début de l'exercice.....	97
180	161	42	141	115	130	65		Redressements de périodes antérieures.....	98
-44	-24	-21	-219	-29	-41	-22		Bénéfice net (perte nette) pour la période observée.....	99
-	-	3	-1	-	5	-2		Dividendes déclarés en espèces.....	101
								Virements au surplus d'apport et capital-actions (y compris les dividendes en actions).....	102
48	-51	-11	-20	-14	-12	15		Autres redressements (y compris pour la divergence statistique).....	104
2,762	2,848	2,861	2,766	2,835	2,907	2,963		Solde à la fin de l'exercice.....	105
13	14	17	15	15	38	36		Excédent de la valeur estimative des immobilisations sur leur coût (ou sur leur valeur amortie).....	106
3,248	3,327	3,349	3,257	3,347	3,448	3,503		Total de l'avoir des actionnaires.....	107
7,232	7,303	7,281	7,384	7,819	8,087	8,329		Total du passif et de l'avoir des actionnaires.....	108

TABLE 38. Transportation Equipment Industries
Statement of Income

STATEMENT B

No.		1975					1976				
		I	II	III	IV	Annual	I	II	III	IV	Annual
		millions of dollars									
111	Sales of goods and services.....	3,211	3,976	3,670	4,434	15,291	4,424	4,789	3,912	4,622	17,747
	Operation expenses:										
114	Depreciation of buildings and equipment.....	41	40	39	35	155	38	38	43	42	161
115	Depletion.....	-	-	-	-	-	-	-	-	-	-
	Amortization of:										
116	Deferred charges and intangible assets.....	1	-	1	-	2	1	1	1	1	4
119	— special tooling costs (durable goods manufacturing industries).....	52	49	31	36	168	33	38	24	61	156
	Interest on:										
120	Short-term loans.....	14	14	14	14	56	15	16	16	12	59
121	Long-term debt.....	7	5	7	6	25	6	7	5	6	24
126	Materials, labour and other expenses.....	3,018	3,712	3,479	4,156	14,365	4,073	4,408	3,761	4,418	16,660
127	Total operating expenses.....	3,133	3,820	3,571	4,247	14,771	4,166	4,508	3,850	4,540	17,064
128	Operating income (loss).....	78	156	99	187	520	258	281	62	82	683
	Other income:										
	Dividends from:										
129	Canadian corporations.....	2	1	3	-	6	1	1	1	-	3
130	Foreign corporations.....	-	-	11	2	13	10	1	-	9	20
132	Interest.....	13	16	17	21	67	13	22	27	26	88
134	Gains (losses) on sale of assets.....	2	1	3	3	9	7	2	-	-	9
135	All other income.....	-4	-10	-	15	1	11	10	11	16	48
136	Total other income.....	13	8	34	41	96	42	36	39	51	168
137	Income (loss) before provision for income taxes.....	91	164	133	228	616	300	317	101	133	851
	Provision for income and other corporation taxes:										
138	Current.....	30	72	64	101	267	118	127	42	56	343
139	Deferred.....	9	-5	-12	-5	-13	5	6	2	-8	5
140	Net Income (loss) before extraordinary items.....	52	97	81	132	362	177	184	57	85	503
141	Extraordinary gains (losses).....	-	-	-	-17	-17	-	-	-	-	-
142	Income tax related thereto.....	-	-	-	-	-	-	-	-	-	-
143	Net Income (loss) for period.....	52	97	81	115	345	177	184	57	85	503
	Supplementary information										
150	Base profit.....	129	202	167	260	758	331	353	144	176	1,004
	Capital expenditures										
170	Land.....	-	-	-	-	-	-	-	-	-	-
171	Depreciable assets.....	-	-	-	-	-	-	-	-	-	-
172	Depletable assets.....	-	-	-	-	-	-	-	-	-	-
173	Total capital expenditures.....	-	-	-	-	-	-	-	-	-	-
	Selected items, seasonally adjusted										
161	Sales of goods and services.....	3,178	3,665	4,194	4,254	15,291	4,408	4,427	4,459	4,453	17,747
165	Operating income (loss).....	54	94	181	191	520	235	217	146	85	683
166	Income (loss) before provision for income taxes.....	68	105	212	231	616	277	257	181	136	851
163	Net income (loss) for period.....	36	63	122	124	345	158	150	98	97	503
164	Base profit.....	105	142	245	266	758	307	292	223	182	1,004

TABLEAU 38. Industrie du matériel de transport

État des revenus et dépenses

ÉTAT B

1977					1978					No	
I	II	III	IV	Annuel	I	II	III	IV	Annuel		
millions de dollars											
4,874	5,504	4,318	5,333	20,029	5,215	6,207	5,224			Ventes de biens et de services.....	111
41	43	40	46	170	48	48	50			Frais d'exploitation:	
-	-	-	-	-	-	-	-			Amortissement des bâtiments et du matériel.....	114
										Provision pour épuisement.....	115
1	1	1	1	4	1	-	1			Amortissement:	
46	42	29	56	173	72	105	41			Actif transitoire et immobilisations incorporelles.....	116
										- frais d'usinage (les industries de fabrication de biens durables).....	119
12	9	11	10	42	10	10	10			Intérêt versé:	
9	6	7	8	27	7	11	12			Dettes à court terme.....	120
4,477	5,161	4,212	5,043	18,893	4,909	5,849	5,035			Dettes à long terme.....	121
										Matières premières, main d'oeuvre et autres frais.....	126
4,583	5,262	4,300	5,164	19,309	5,047	6,023	5,149			Total, frais d'exploitation.....	127
291	242	18	169	720	168	184	75			Revenus (pertes) d'exploitation.....	128
										Autres revenus:	
1	2	1	2	6	1	-	-			Dividendes reçus de:	
-	3	14	6	23	-	2	3			Sociétés canadiennes.....	129
21	24	18	20	83	18	23	21			Sociétés étrangères.....	130
2	3	2	3	10	3	4	6			Intérêt reçu.....	132
-2	-	1	-9	-10	-1	3	-5			Gains (pertes) sur réalisation d'actif.....	134
22	32	36	22	112	21	32	25			Tous les autres revenus.....	135
313	274	54	191	832	189	216	100			Total, autres revenus.....	136
										Bénéfice net (perte nette) avant impôts sur le revenu.....	137
130	108	10	24	272	58	68	27			Impôts sur le revenu des sociétés:	
2	5	2	26	35	17	18	9			Exigibles.....	138
181	161	42	141	525	114	130	64			Différées.....	139
1	-	-	-	-1	1	-	-			Bénéfice net (perte nette) avant pertes et profits exceptionnels.....	140
-	-	-	-	-	-	-	1			Pertes et profits exceptionnels.....	141
180	161	42	141	524	115	130	65			Impôts sur le revenu applicable.....	142
										Bénéfice net (perte nette) pour la période observée.....	143
										Renseignements supplémentaires	
352	313	92	233	990	234	260	145			Bénéfices de base.....	150
										Dépenses en immobilisations	
-	2	6	1	9	2	3	-			Terrains.....	170
75	91	119	152	437	67	99	113			Actif amortissable.....	171
-11	29	174	49	241	16	36	94			Actif épuisable.....	172
64	122	299	202	687	85	138	207			Total, dépenses en immobilisations.....	173
										Certains postes corrigés des variations saisonnières	
4,854	5,272	4,730	5,173	20,029	5,215	5,733	5,923			Ventes de biens et de services.....	161
273	185	86	176	720	147	118	159			Revenus (pertes) d'exploitation.....	165
295	219	124	194	832	167	155	179			Bénéfice net (perte nette) avant impôts sur le revenu.....	166
171	129	86	138	524	94	96	106			Bénéfice net (perte nette) pour la période observée.....	163
335	257	159	239	990	211	198	223			Bénéfices de base.....	164

TABLE 39. Electrical Products Industries
Balance Sheet

STATEMENT A

No		1975				1976			
		I	II	III	IV	I	II	III	IV
		millions of dollars							
	Assets								
1	Cash on hand and demand deposits.....	-	-	-	54	-	-	-	63
10	Short-term loans and advances to affiliated companies.....	-	-	-	116	-	-	-	139
13	Temporary investments.....	-	-	-	125	-	-	-	148
33	Accounts receivable.....	-	-	-	1,172	-	-	-	1,199
36	Inventories.....	-	-	-	1,495	-	-	-	1,544
37	Other current assets.....	-	-	-	42	-	-	-	48
38	Total current assets.....	-	-	-	3,004	-	-	-	3,141
39	Long-term intercorporate investments in affiliated companies.....	-	-	-	228	-	-	-	276
44	Long-term investments.....	-	-	-	15	-	-	-	14
45	*Fixed assets (net).....	-	-	-	988	-	-	-	1,089
49	Other assets.....	-	-	-	171	-	-	-	150
53	Total assets.....	-	-	-	4,406	-	-	-	4,670
54	*Accumulated allowance for depreciation and depletion.....	-	-	-	891	-	-	-	968
	Liabilities								
	Short-term loans:								
61	Bank loans.....	-	-	-	259	-	-	-	403
66	From affiliated companies, directors and shareholders.....	-	-	-	216	-	-	-	191
69	All other short-term loans and notes.....	-	-	-	99	-	-	-	117
72	Accounts payable.....	-	-	-	853	-	-	-	843
76	Portion of long-term debt payable within one year.....	-	-	-	42	-	-	-	18
77	Other current liabilities.....	-	-	-	259	-	-	-	200
78	Total current liabilities.....	-	-	-	1,728	-	-	-	1,772
	Long-term debt:								
79	Bonds, debentures and serial notes.....	-	-	-	127	-	-	-	105
80	Mortgages and agreements of sale.....	-	-	-	18	-	-	-	16
81	Loans from affiliated companies.....	-	-	-	178	-	-	-	266
84	Loans from chartered banks.....	-	-	-	168	-	-	-	135
87	Other long-term debt.....	-	-	-	64	-	-	-	106
88	Less: Portion of long-term debt payable within one year.....	-	-	-	-42	-	-	-	-18
	Other liabilities:								
89	Deferred income taxes.....	-	-	-	82	-	-	-	79
90	All other liabilities.....	-	-	-	28	-	-	-	27
94	Total liabilities.....	-	-	-	2,351	-	-	-	2,488
	Shareholders' equity								
95	Share capital.....	-	-	-	484	-	-	-	540
96	Contributed surplus.....	-	-	-	82	-	-	-	66
	Retained earnings (deficit) and reserves:								
97	Balance at beginning of period.....	-	-	-	1,138	-	-	-	1,479
98	Prior period adjustments.....	-	-	-	54	-	-	-	1
99	Net income (loss) for the period.....	-	-	-	282	-	-	-	197
101	Cash dividends declared.....	-	-	-	-67	-	-	-	-78
102	Transfers to/from contributed surplus and share capital (including stock dividends).....	-	-	-	-	-	-	-	-
104	Other adjustments (including statistical divergence).....	-	-	-	72	-	-	-	-39
105	Balance at end of period.....	-	-	-	1,479	-	-	-	1,560
106	Excess of appraisal value of fixed assets over (depreciated) cost.....	-	-	-	10	-	-	-	16
107	Total shareholders' equity.....	-	-	-	2,055	-	-	-	2,182
108	Total liabilities and shareholders' equity.....	-	-	-	4,406	-	-	-	4,670

TABLEAU 39. Industrie des produits électriques

Bilan

ÉTAT A

1977				1978					No
I	II	III	IV	I	II	III	IV		
millions de dollars									
								Actif	
61	87	97	133	84	86	92		Encaisse et dépôts à demande.....	1
98	119	119	108	157	99	135		Prêts et avances à court terme aux sociétés affiliées.....	10
140	167	177	213	267	232	202		Placements temporaires.....	13
1.217	1.245	1.246	1.214	1.192	1.335	1.412		Débiteurs.....	33
1.626	1.672	1.575	1.560	1.657	1.706	1.677		Stocks.....	36
41	46	43	40	46	49	55		Autres disponibilités.....	37
3.183	3.336	3.257	3.268	3.403	3.507	3.573		Total des disponibilités.....	38
259	266	453	469	199	335	407		Placements à long terme dans les sociétés apparentées.....	39
15	18	21	34	56	54	35		Placements à long terme.....	44
1.025	1.039	1.044	1.080	1.276	1.280	1.289		*Immobilisations (nettes).....	45
151	153	139	119	165	161	156		Tous les autres éléments d'actif.....	49
4.633	4.812	4.914	4.970	5.099	5.337	5.460		Total de l'actif.....	53
977	1.010	1.004	1.017	1.130	1.156	1.181		*Provision accumulée pour amortissement et épuisement.....	54
								Passif	
								Emprunts à court terme:	
300	322	318	243	219	292	256		Emprunts bancaires.....	61
130	102	108	86	117	104	99		Auprès de sociétés affiliées, directeurs et actionnaires.....	66
159	237	182	160	166	165	161		Tous les autres emprunts à court terme.....	69
913	968	932	1.036	1.004	1.079	1.170		Créanciers.....	72
30	31	16	16	19	20	18		Partie de la dette à long terme exigible en moins d'un an.....	76
211	205	207	212	221	228	212		Autres exigibilités.....	77
1.743	1.865	1.763	1.753	1.746	1.888	1.916		Total des exigibilités.....	78
								Dettes à long terme:	
109	109	111	113	109	107	106		Obligations garanties ou non et obligations remboursables par série.....	79
15	15	14	13	13	14	12		Hypothèques et contrats de vente.....	80
395	420	610	614	356	376	369		Emprunts de sociétés affiliées.....	81
55	66	64	84	82	88	92		Emprunts auprès de banques à charte.....	84
106	97	94	104	151	141	140		Autres dettes à long terme.....	87
-30	-31	-16	-16	-19	-20	-18		Moins: Partie de la dette à long terme exigible en moins d'un an.....	88
88	89	89	73	75	73	73		Autres éléments de passif:	
27	32	36	36	31	28	29		Impôts sur le revenu différés.....	89
								Tous les autres éléments de passif.....	90
2.508	2.662	2.765	2.774	2.544	2.695	2.719		Total du passif.....	94
								Avoir des actionnaires	
539	538	523	529	780	865	945		Capital-actions.....	95
68	67	68	67	65	71	70		Surplus d'apport.....	96
<i>1,560</i>	<i>1,510</i>	<i>1,537</i>	<i>1,550</i>	<i>1,590</i>	<i>1,700</i>	<i>1,696</i>		Bénéfices non répartis (déficit) et les réserves:	
<i>-4</i>	<i>-</i>	<i>1</i>	<i>-</i>	<i>-5</i>	<i>-2</i>	<i>-</i>		<i>Solde au début de l'exercice.....</i>	<i>97</i>
<i>26</i>	<i>42</i>	<i>23</i>	<i>60</i>	<i>55</i>	<i>42</i>	<i>34</i>		<i>Redressements de périodes antérieures.....</i>	<i>98</i>
<i>-11</i>	<i>-14</i>	<i>-15</i>	<i>-30</i>	<i>-17</i>	<i>-48</i>	<i>-18</i>		<i>Bénéfice net (perte nette) pour la période observée.....</i>	<i>99</i>
<i>-1</i>	<i>-</i>	<i>-</i>	<i>-</i>	<i>-</i>	<i>-</i>	<i>1</i>		<i>Dividendes déclarés en espèces.....</i>	<i>101</i>
<i>-60</i>	<i>-1</i>	<i>4</i>	<i>10</i>	<i>77</i>	<i>4</i>	<i>2</i>		<i>Virements au surplus d'apport et capital-actions (y compris les dividendes en actions).....</i>	<i>102</i>
								<i>Autres redressements (y compris pour la divergence statistique).....</i>	<i>104</i>
1.510	1.537	1.550	1.590	1.700	1.696	1.715		Solde à la fin de l'exercice.....	105
8	8	8	10	10	10	11		Excédent de la valeur estimative des immobilisations sur leur coût (ou sur leur valeur amortie).....	106
2.125	2.150	2.149	2.196	2.555	2.642	2.741		Total de l'avoir des actionnaires.....	107
4.633	4.812	4.914	4.970	5.099	5.337	5.460		Total du passif et de l'avoir des actionnaires.....	108

TABLE 40. Electrical Products Industries
Statement of Income

STATEMENT B

No.		1975					1976				
		I	II	III	IV	Annual	I	II	III	IV	Annual
		millions of dollars									
111	Sales of goods and services.....	1,385	1,544	1,526	1,648	6,103	1,593	1,751	1,575	1,773	6,692
	Operation expenses										
114	Depreciation of buildings and equipment.....	27	26	24	25	102	27	29	28	30	114
115	Depletion.....	—	—	—	—	—	—	—	—	—	—
116	Amortization of deferred charges and intangible assets.....	—	—	—	—	—	1	1	1	1	4
	Interest on:										
120	Short-term loans.....	14	14	11	11	50	13	16	16	13	58
121	Long-term debt.....	6	5	6	8	25	8	8	8	7	31
126	Materials, labour and other expenses.....	1,243	1,382	1,380	1,476	5,481	1,455	1,600	1,464	1,666	6,185
127	Total operating expenses.....	1,290	1,427	1,421	1,520	5,658	1,504	1,654	1,517	1,717	6,392
128	Operating income (loss).....	95	117	105	128	445	89	97	58	56	300
	Other income:										
	Dividends from:										
129	Caradian corporations.....	—	2	2	—	4	—	—	—	6	6
130	Foreign corporations.....	—	—	—	—	—	—	—	—	—	—
132	Interest.....	4	3	4	7	18	6	7	9	3	25
134	Gains (losses) on sale of assets.....	—	3	—	—	3	—	3	—	8	11
135	All other income.....	6	4	4	9	23	6	4	5	3	18
136	Total other income.....	10	12	10	16	48	12	14	14	20	60
137	Income (loss) before provision for income taxes.....	105	129	115	144	493	101	111	72	76	360
	Provision for income and other corporation taxes:										
138	Current.....	43	67	44	50	204	26	49	35	36	146
139	Deferred.....	4	-8	5	7	8	20	1	-1	-9	11
140	Net Income (loss) before extraordinary items.....	58	70	66	87	281	55	61	38	49	203
141	Extraordinary gains (losses).....	—	4	-1	-4	-1	—	-1	1	-10	-10
142	Income tax related thereto.....	—	—	—	2	2	—	—	—	4	4
143	Net Income (loss) for period.....	58	74	65	85	282	55	60	39	43	197
	Supplementary information										
150	Base profit.....	132	150	137	169	588	129	138	101	93	461
	Capital expenditures										
170	Land.....	—	—	—	—	—	—	—	—	—	—
171	Depreciable assets.....	—	—	—	—	—	—	—	—	—	—
172	Depletable assets.....	—	—	—	—	—	—	—	—	—	—
173	Total capital expenditures.....	—	—	—	—	—	—	—	—	—	—
	Selected items, seasonally adjusted										
161	Sales of goods and services.....	1,465	1,523	1,571	1,544	6,103	1,682	1,723	1,624	1,663	6,692
165	Operating income (loss).....	107	106	115	117	445	98	86	64	52	300
166	Income (loss) before provision for income taxes.....	120	118	127	128	493	112	100	80	68	360
163	Net income (loss) for period.....	68	69	70	75	282	62	55	42	38	197
164	Base profit.....	144	140	150	154	588	139	126	111	85	461

TABLEAU 40. Industries des produits électriques
État des revenus et dépenses

ÉTAT B

1977					1978					No	
I	II	III	IV	Annuel	I	II	III	IV	Annuel		
millions de dollars											
1,563	1,674	1,593	1,912	6,742	1,642	1,821	1,781			Ventes de biens et de services.....	111
										Frais d'exploitation	
29	35	29	29	122	42	36	36			Amortissement des bâtiments et du matériel.....	114
--	1	2	1	4	9	3	1			Provision pour épuisement.....	115
										Amortissement d'actif transitoire et d'immobilisations incorporelles.....	116
										Intérêt versé:	
13	9	11	13	46	7	11	10			Dette à court terme.....	120
9	13	11	14	47	13	13	13			Dette à long terme.....	121
1,455	1,549	1,497	1,799	6,300	1,529	1,708	1,673			Matières premières, main d'oeuvre et autres frais.....	126
1,506	1,607	1,550	1,856	6,519	1,600	1,771	1,733			Total, frais d'exploitation.....	127
57	67	43	56	223	42	50	48			Revenus (pertes) d'exploitation.....	128
										Autres revenus:	
										Dividendes reçus de:	
--	--	--	--	--	1	--	--			Sociétés canadiennes.....	129
6	5	6	7	24	9	9	10			Sociétés étrangères.....	130
1	1	1	2	5	1	1	5			Intérêt reçu.....	132
1	8	2	10	21	6	8	-2			Gains (pertes) sur réalisation d'actif.....	134
8	14	9	19	50	17	18	13			Tous les autres revenus.....	135
										Total, autres revenus.....	136
65	81	52	75	273	59	68	61			Bénéfice net (perte nette) avant impôts sur le revenu.....	137
										Impôts sur le revenu des sociétés:	
36	38	28	39	141	25	30	28			Exigibles.....	138
3	1	--	-14	-10	--	--	--			Différés.....	139
26	42	24	50	142	34	38	33			Bénéfice net (perte nette) avant pertes et profits exceptionnels.....	140
--	--	-1	10	9	19	1	-2			Pertes et profits exceptionnels.....	141
--	--	--	--	--	2	3	3			Impôts sur le revenu applicable.....	142
26	42	23	60	151	55	42	34			Bénéfice net (perte nette) pour la période observée.....	143
										Renseignements supplémentaires	
93	116	82	103	394	108	106	93			Bénéfices de base.....	150
										Dépenses en immobilisations	
2	2	1	4	9	--	--	--			Terrains.....	170
39	46	43	74	202	37	47	54			Actif amortissable.....	171
--	--	--	--	--	--	--	--			Actif épuisable.....	172
41	48	44	78	211	37	47	54			Total, dépenses en immobilisations.....	173
										Certains postes corrigés des variations saisonnières	
1,659	1,655	1,631	1,797	6,742	1,735	1,784	1,841			Ventes de biens et de services.....	161
68	57	50	48	223	46	44	54			Revenus (pertes) d'exploitation.....	165
75	75	56	67	273	64	61	70			Bénéfice net (perte nette) avant impôts sur le revenu.....	166
32	39	26	54	151	61	39	38			Bénéfice net (perte nette) pour la période observée.....	163
103	108	87	96	394	116	97	104			Bénéfices de base.....	164

TABLE 41. Non-Metallic Mineral Products Industries

STATEMENT A

Balance Sheet

No		1975				1976			
		I	II	III	IV	I	II	III	IV
		millions of dollars							
	Assets								
1	Cash on hand and demand deposits	-	-	-	43	-	-	-	38
10	Short-term loans and advances to affiliated companies.....	-	-	-	36	-	-	-	35
13	Temporary investments.....	-	-	-	72	-	-	-	57
33	Accounts receivable.....	-	-	-	612	-	-	-	630
36	Inventories.....	-	-	-	616	-	-	-	754
37	Other current assets.....	-	-	-	34	-	-	-	35
38	Total current assets.....	-	-	-	1,413	-	-	-	1,549
39	Long-term intercorporate investments in affiliated companies.....	-	-	-	222	-	-	-	294
44	Long-term investments.....	-	-	-	42	-	-	-	36
45	*Fixed assets (net).....	-	-	-	1,501	-	-	-	1,682
49	Other assets.....	-	-	-	85	-	-	-	83
53	Total assets.....	-	-	-	3,263	-	-	-	3,644
54	*Accumulated allowance for depreciation and depletion.....	-	-	-	1,253	-	-	-	1,374
	Liabilities								
	Short-term loans:								
61	Bank loans.....	-	-	-	193	-	-	-	248
66	From affiliated companies, directors and shareholders.....	-	-	-	49	-	-	-	44
69	All other short-term loans and notes.....	-	-	-	10	-	-	-	48
72	Accounts payable.....	-	-	-	483	-	-	-	455
76	Portion of long-term debt payable within one year.....	-	-	-	69	-	-	-	65
77	Other current liabilities.....	-	-	-	99	-	-	-	91
78	Total current liabilities.....	-	-	-	903	-	-	-	951
	Long-term debt:								
79	Bonds, debentures and serial notes.....	-	-	-	415	-	-	-	505
80	Mortgages and agreements of sale.....	-	-	-	53	-	-	-	28
81	Loans from affiliated companies.....	-	-	-	125	-	-	-	115
84	Loans from chartered banks.....	-	-	-	109	-	-	-	127
87	Other long-term debt.....	-	-	-	52	-	-	-	81
88	Less: Portion of long-term debt payable within one year.....	-	-	-	-69	-	-	-	-65
	Other liabilities:								
89	Deferred income taxes.....	-	-	-	258	-	-	-	289
90	All other liabilities.....	-	-	-	8	-	-	-	13
94	Total liabilities.....	-	-	-	1,854	-	-	-	2,044
	Shareholders' equity								
95	Share capital.....	-	-	-	469	-	-	-	474
96	Contributed surplus.....	-	-	-	24	-	-	-	41
	Retained earnings (deficit) and reserves:								
97	Balance at beginning of period.....	-	-	-	737	-	-	-	899
98	Prior period adjustments.....	-	-	-	-3	-	-	-	1
99	Net income (loss) for the period.....	-	-	-	185	-	-	-	173
101	Cash dividends declared.....	-	-	-	-66	-	-	-	-65
102	Transfers to/from contributed surplus and share capital (including stock dividends).....	-	-	-	-	-	-	-	-
104	Other adjustments (including statistical divergence).....	-	-	-	46	-	-	-	63
105	Balance at end of period.....	-	-	-	899	-	-	-	1,071
106	Excess of appraisal value of fixed assets over (depreciated) cost.....	-	-	-	17	-	-	-	14
107	Total shareholders' equity.....	-	-	-	1,409	-	-	-	1,600
108	Total liabilities and shareholders' equity.....	-	-	-	3,263	-	-	-	3,644

TABLEAU 41. Industrie des produits minéraux non métalliques

Bilan

ÉTAT A

1977				1978				No	
I	II	III	IV	I	II	III	IV		
millions de dollars									
Actif									
40	49	45	40	32	22	39		Encaisse et dépôts à demande.....	1
12	18	17	23	16	14	17		Prêts et avances à court terme aux sociétés affiliées.....	10
23	37	30	54	38	43	55		Placements temporaires.....	13
583	728	797	671	658	890	934		Débiteurs.....	33
807	797	794	824	954	913	825		Stocks.....	36
40	43	43	35	41	49	45		Autres disponibilités.....	37
1.505	1.672	1.726	1.647	1.739	1.931	1.915		Total des disponibilités.....	38
322	348	363	358	294	322	419		Placements à long terme dans les sociétés apparentées.....	39
22	23	23	25	28	27	28		Placements à long terme.....	44
1.622	1.622	1.692	1.707	1.751	1.780	1.712		*Immobilisations (nettes).....	45
82	90	90	90	98	95	91		Tous les autres éléments d'actif.....	49
3.553	3.755	3.894	3.827	3.910	4.155	4.165		Total de l'actif.....	53
1.418	1.460	1.489	1.518	1.538	1.564	1.511		*Provision accumulée pour amortissement et épusement.....	54
Passif									
Emprunts à court terme:									
353	430	348	251	435	510	454		Emprunts bancaires.....	61
10	14	13	23	8	15	25		Auprès de sociétés affiliées, directeurs et actionnaires.....	66
62	128	101	92	100	73	74		Tous les autres emprunts à court terme.....	69
506	481	542	524	408	516	640		Créanciers.....	72
62	65	76	66	65	62	53		Partie de la dette à long terme exigible en moins d'un an.....	76
63	57	116	113	98	84	68		Autres exigibilités.....	77
1.056	1.175	1.196	1.069	1.114	1.260	1.314		Total des exigibilités.....	78
Dettes à long terme:									
469	481	483	517	578	561	529		Obligations garanties ou non et obligations remboursables par série.....	79
16	15	68	67	65	66	67		Hypothèques et contrats de vente.....	80
66	61	60	63	46	62	59		Emprunts de sociétés affiliées.....	81
200	222	214	193	188	200	180		Emprunts auprès de banques à charte.....	84
39	37	35	44	55	95	55		Autres dettes à long terme.....	87
-62	-65	-76	-66	-65	-62	-53		Moins: Partie de la dette à long terme exigible en moins d'un an.....	88
297	308	313	326	340	350	355		Autres éléments de passif:	
9	11	11	8	8	9	11		Impôts sur le revenu différés.....	89
								Tous les autres éléments de passif.....	90
2.090	2.245	2.304	2.221	2.329	2.541	2.517		Total du passif.....	94
Avoir des actionnaires									
413	417	419	419	426	459	424		Capital-actions.....	95
39	39	41	41	41	42	39		Surplus d'apport.....	96
1.071	1.001	1.045	1.122	1.138	1.106	1.105		Bénéfices non répartis (déficit) et les réserves:	
-1	-	2	-1	-1	-1	-		Solde au début de l'exercice.....	97
7	66	68	60	1	55	82		Redressements de périodes antérieures.....	98
-17	-18	-7	-36	-11	-21	-12		Bénéfice net (perte nette) pour la période observée.....	99
					-31	2		Dividendes déclarés en espèces.....	101
								Virements au surplus d'apport et capital-actions (y compris les dividendes en actions).....	102
-59	-4	14	-7	-21	-3	-		Autres redressements (y compris les redressements divergences).....	104
1.001	1.045	1.122	1.138	1.106	1.105	1.177		Solde à la fin de l'exercice.....	105
10	9	8	8	8	8	8		Excédent de la valeur estimative des immobilisations sur leur coût (ou sur leur valeur amortie).....	106
1.463	1.510	1.590	1.606	1.581	1.614	1.648		Total de l'avoir des actionnaires.....	107
3.553	3.755	3.894	3.827	3.910	4.155	4.165		Total du passif et de l'avoir des actionnaires.....	108

TABLE 42. Non-Metallic Mineral Products Industries
Statement of Income

STATEMENT B

No.		1975					1976				
		I	II	III	IV	Annual	I	II	III	IV	Annual
		millions of dollars									
111	Sales of goods and services.....	601	909	1,009	875	3,394	677	986	1,025	980	3,668
	Operation expenses:										
114	Depreciation of buildings and equipment.....	34	41	41	35	151	37	44	44	41	166
115	Depletion.....	—	—	1	—	1	—	—	1	—	1
116	Amortization of deferred charges and intangible assets.....	—	—	—	2	2	1	1	—	1	3
	Interest on:										
120	Short-term loans.....	6	12	10	11	39	10	13	13	11	47
121	Long-term debt.....	9	9	11	10	39	13	12	13	15	53
126	Materials, labour and other expenses.....	550	756	836	721	2,863	600	830	859	849	3,138
127	Total operating expenses.....	599	818	899	779	3,095	661	900	930	917	3,408
128	Operating income (loss).....	2	91	110	96	299	16	86	95	63	260
	Other income:										
	Dividends from:										
129	Canadian corporations.....	—	—	—	3	3	—	—	1	4	5
130	Foreign corporations.....	—	—	—	5	5	4	4	1	3	12
132	Interest.....	1	—	1	1	3	1	2	3	3	9
134	Gains (losses) on sale of assets.....	4	2	3	1	10	3	2	3	2	10
135	All other income.....	2	2	2	2	8	3	2	1	4	10
136	Total other income.....	7	4	6	12	29	11	10	9	16	46
137	Income (loss) before provision for income taxes.....	9	95	116	108	328	27	96	104	79	306
	Provision for income and other corporation taxes:										
138	Current.....	3	31	38	34	106	5	31	32	31	99
139	Deferred.....	4	12	16	4	36	7	12	12	-1	30
140	Net Income (loss) before extraordinary items.....	2	52	62	70	186	15	53	60	49	177
141	Extraordinary gains (losses).....	-1	—	-1	-1	-3	1	1	—	-6	4
142	Income tax related thereto.....	—	—	2	—	2	—	—	—	—	—
143	Net Income (loss) for period.....	1	52	63	69	185	16	54	60	43	173
	Supplementary information										
150	Base profit.....	39	134	155	141	469	62	139	145	115	461
	Capital expenditures										
170	Land.....	—	—	—	—	—	—	—	—	—	—
171	Depreciable assets.....	—	—	—	—	—	—	—	—	—	—
172	Depletable assets.....	—	—	—	—	—	—	—	—	—	—
173	Total capital expenditures.....	—	—	—	—	—	—	—	—	—	—
	Selected items, seasonally adjusted										
161	Sales of goods and services.....	777	839	902	876	3,394	873	905	912	978	3,668
165	Operating income (loss).....	53	75	80	91	299	71	68	64	57	260
166	Income (loss) before Provision for income taxes.....	34	89	93	112	328	89	76	72	69	306
163	Net income (loss) for period.....	35	42	47	61	185	52	43	44	34	173
164	Base profit.....	81	122	126	140	469	124	117	113	107	461

TABLEAU 42. Industrie des produits minéraux non métalliques

État des revenus et dépenses

ÉTAT B

1977					1978					No	
I	II	III	IV	Annuel	I	II	III	IV	Annuel		
millions de dollars											
735	1,081	1,107	977	3,900	732	1,165	1,312			Ventes de biens et de services.....	111
										Frais d'exploitation:	
36	45	43	41	165	39	48	50			Amortissement des bâtiments et du matériel.....	114
1	1	1	-	3	1	2	1			Provision pour épuisement.....	115
										Amortissement d'actif transitoire et d'immobilisations incorporelles.....	116
										Intérêt versé:	
10	11	12	11	44	10	11	14			Dettes à court terme.....	120
14	18	14	12	58	18	18	18			Dettes à long terme.....	121
669	905	948	849	3,371	667	1,005	1,101			Matières premières, main d'oeuvre et autres frais.....	126
730	980	1,018	913	3,641	735	1,084	1,184			Total, frais d'exploitation.....	127
5	101	89	64	259	-3	81	128			Revenus (pertes) d'exploitation.....	128
										Autres revenus:	
										Dividendes reçus de:	
2	2	2	9	15	2	3	4			Sociétés canadiennes.....	129
1	2	3	2	8	2	1	1			Sociétés étrangères.....	130
6	3	12	3	24	3	2	3			Intérêt reçu.....	132
2	2	3	7	14	4	8	5			Gains (pertes) sur réalisation d'actif.....	134
11	9	20	21	61	11	14	13			Tous les autres revenus.....	135
										Total, autres revenus.....	136
16	110	109	85	320	8	95	141			Bénéfice net (perte nette) avant impôts sur le revenu.....	137
										Impôts sur le revenu des sociétés:	
6	14	33	13	86	6	27	37			Exigibles.....	138
4	11	8	12	35	1	13	22			Différés.....	139
6	65	68	60	199	1	55	82			Bénéfice net (perte nette) avant pertes et profits exceptionnels.....	140
1	1	-	-	2	-	-	-			Pertes et profits exceptionnels.....	141
-	-	-	-	-	-	-	-			Impôts sur le revenu applicable.....	142
7	66	68	60	201	1	55	82			Bénéfice net (perte nette) pour la période observée.....	143
Renseignements supplémentaires											
45	151	139	114	449	43	140	185			Bénéfices de base.....	150
Dépenses en immobilisations											
-	-	2	5	7	1	-	1			Terrains.....	170
76	72	73	54	275	45	69	61			Actif amortissable.....	171
7	-	1	1	9	1	-	-			Actif épuisable.....	172
83	72	76	60	291	47	69	62			Total, dépenses en immobilisations.....	173
Certains postes corrigés des variations saisonnières											
959	999	973	969	3,900	945	1,065	1,165			Ventes de biens et de services.....	161
45	89	60	65	259	55	61	97			Revenus (pertes) d'exploitation.....	165
58	99	82	81	320	28	78	103			Bénéfice net (perte nette) avant impôts sur le revenu.....	166
34	59	53	55	201	38	43	66			Bénéfice net (perte nette) pour la période observée.....	163
89	139	110	111	449	90	118	145			Bénéfices de base.....	164

TABLE 43. Petroleum and Coal Products Industries
Balance Sheet

STATEMENT A

No		1975				1976			
		I	II	III	IV	I	II	III	IV
		millions of dollars							
	Assets								
1	Cash on hand and demand deposits.....	--	--	--	107	--	--	--	92
10	Short-term loans and advances to affiliated companies.....	--	--	--	135	--	--	--	--
13	Temporary investments.....	--	--	--	319	--	--	--	428
33	Accounts receivable.....	--	--	--	2,090	--	--	--	1,924
36	Inventories.....	--	--	--	1,752	--	--	--	1,865
37	Other current assets.....	--	--	--	130	--	--	--	130
38	Total current assets.....	--	--	--	4,533	--	--	--	4,439
39	Long-term intercorporate investments in affiliated companies.....	--	--	--	407	--	--	--	379
44	Long-term investments.....	--	--	--	167	--	--	--	151
45	*Fixed assets (net).....	--	--	--	5,763	--	--	--	6,154
49	Other assets.....	--	--	--	80	--	--	--	57
53	Total assets.....	--	--	--	10,950	--	--	--	11,180
54	*Accumulated allowance for depreciation and depletion.....	--	--	--	3,400	--	--	--	3,538
	Liabilities								
	Short-term loans:								
61	Bank loans.....	--	--	--	364	--	--	--	204
66	From affiliated companies, directors and shareholders.....	--	--	--	615	--	--	--	245
69	All other short-term loans and notes.....	--	--	--	51	--	--	--	58
72	Accounts payable.....	--	--	--	1,813	--	--	--	1,866
76	Portion of long-term debt payable within one year.....	--	--	--	95	--	--	--	44
77	Other current liabilities.....	--	--	--	59	--	--	--	41
78	Total current liabilities.....	--	--	--	2,997	--	--	--	2,458
	Long-term debt:								
79	Bonds, debentures and serial notes.....	--	--	--	827	--	--	--	828
80	Mortgages and agreements of sale.....	--	--	--	2	--	--	--	2
81	Loans from affiliated companies.....	--	--	--	139	--	--	--	203
84	Loans from chartered banks.....	--	--	--	160	--	--	--	257
87	Other long-term debt.....	--	--	--	355	--	--	--	215
88	Less: Portion of long-term debt payable within one year.....	--	--	--	-95	--	--	--	-44
	Other liabilities:								
89	Deferred income taxes.....	--	--	--	1,087	--	--	--	1,265
90	All other liabilities.....	--	--	--	18	--	--	--	22
94	Total liabilities.....	--	--	--	5,490	--	--	--	5,206
	Shareholders' equity								
95	Share capital.....	--	--	--	1,437	--	--	--	1,420
96	Contributed surplus.....	--	--	--	346	--	--	--	342
	Retained earnings (deficit) and reserves:								
97	Balance at beginning of period.....	--	--	--	3,235	--	--	--	3,677
98	Prior period adjustments.....	--	--	--	-7	--	--	--	106
99	Net income (loss) for the period.....	--	--	--	702	--	--	--	733
101	Cash dividends declared.....	--	--	--	-268	--	--	--	-283
102	Transfers to/from contributed surplus and share capital (including stock dividends).....	--	--	--	--	--	--	--	--
104	Other adjustments (including statistical divergence).....	--	--	--	15	--	--	--	-21
105	Balance at end of period.....	--	--	--	3,677	--	--	--	4,212
106	Excess of appraisal value of fixed assets over (depreciated) cost.....	--	--	--	--	--	--	--	--
107	Total shareholders' equity.....	--	--	--	5,460	--	--	--	5,974
108	Total liabilities and shareholders' equity.....	--	--	--	10,950	--	--	--	11,180

TABLEAU 43. Industrie des produits du pétrole et du charbon

Bilan								ÉTAT A	
1977				1978				No	
I	II	III	IV	I	II	III	IV		
millions de dollars									
Actif									
17	44	47	66	53	124	53		Encaisse et dépôts à demande.....	1
-	-	6	-	-	108	109		Prêts et avances à court terme aux sociétés affiliées.....	10
549	440	431	359	269	255	218		Placements temporaires.....	13
1,919	2,002	1,990	2,223	2,096	2,188	2,279		Débiteurs.....	33
1,844	1,986	2,036	2,239	2,118	2,200	2,251		Stocks.....	36
87	91	77	65	73	92	88		Autres disponibilités.....	37
4,416	4,563	4,587	4,952	4,609	4,967	4,998		Total des disponibilités.....	38
371	401	414	419	417	430	445		Placements à long terme dans les sociétés apparentées.....	39
153	146	150	157	152	163	182		Placements à long terme.....	44
6,269	6,479	6,758	7,104	7,354	7,841	8,068		*Immobilisations (nettes).....	45
61	65	72	76	85	111	153		Tous les autres éléments d'actif.....	49
11,270	11,654	11,981	12,708	12,617	13,512	13,846		Total de l'actif.....	53
3,577	3,656	3,742	3,797	3,912	4,102	4,215		*Provision accumulée pour amortissement et épusement.....	54
Passif									
Emprunts à court terme:									
236	249	236	234	266	172	261		Emprunts bancaires.....	61
7	7	7	7	2	2	4		Après de sociétés affiliées, directeurs et actionnaires.....	66
54	50	88	39	40	76	112		Tous les autres emprunts à court terme.....	69
1,947	2,139	2,055	2,555	2,128	2,418	2,341		Créanciers.....	72
46	153	216	132	126	65	69		Partie de la dette à long terme exigible en moins d'un an.....	76
30	17	26	27	25	22	37		Autres exigibilités.....	77
2,320	2,615	2,628	2,994	2,587	2,755	2,824		Total des exigibilités.....	78
Dettes à long terme:									
953	946	939	939	1,060	1,070	1,064		Obligations garanties ou non et obligations remboursables par série.....	79
4	5	1	2	1	4	7		Hypothèques et contrats de vente.....	80
211	205	257	282	282	11	12		Emprunts de sociétés affiliées.....	81
138	135	133	123	121	107	122		Emprunts auprès de banques à charte.....	84
226	226	366	391	391	465	314		Autres dettes à long terme.....	87
-46	-153	-216	-132	-126	-65	-69		Moins: Partie de la dette à long terme exigible en moins d'un an.....	88
1,341	1,401	1,464	1,525	1,590	1,705	1,776		Autres éléments de passif:	
20	20	20	21	19	19	21		Impôts sur le revenu différés.....	89
								Tous les autres éléments de passif.....	90
5,167	5,400	5,592	6,145	5,925	6,071	6,071		Total du passif.....	94
Avoir des actionnaires									
1,425	1,449	1,448	1,454	1,455	1,745	1,912		Capital-actions.....	95
341	341	342	342	342	342	343		Surplus d'apport.....	96
4,212	4,337	4,464	4,599	4,767	4,895	5,354		Bénéfices non répartis (déficit) et les réserves:	
2	3	6	-	-14	-3	7		Solde au début de l'exercice.....	97
197	192	182	242	204	226	222		Redressements de périodes antérieures.....	98
-57	-74	-56	-79	-64	-81	-70		Bénéfice net (perte nette) pour la période observée.....	99
-	-	-	-	-	-	-		Dividendes déclarés en espèces.....	101
-	-	-	-	-	-	-		Virements au surplus d'apport et capital-actions (y compris les dividendes en actions).....	102
-17	6	3	5	2	317	7		Autres redressements (y compris pour la divergence statistique).....	104
4,337	4,464	4,599	4,767	4,895	5,354	5,520		Solde à la fin de l'exercice.....	105
-	-	-	-	-	-	-		Excédent de la valeur estimative des immobilisations sur leur coût (ou sur leur valeur amortie).....	106
6,103	6,254	6,389	6,563	6,692	7,441	7,775		Total de l'avoir des actionnaires.....	107
11,270	11,654	11,981	12,708	12,617	13,512	13,846		Total du passif et de l'avoir des actionnaires.....	108

TABLE 44. Petroleum and Coal Products Industries
Statement of Income

STATEMENT B

No.		1975					1976				
		I	II	III	IV	Annual	I	II	III	IV	Annual
		millions of dollars									
111	Sales of goods and services.....	2,672	2,544	2,767	3,065	11,048	2,841	2,622	2,716	3,293	11,472
	Operation expenses:										
114	Depreciation of buildings and equipment.....	67	67	68	72	274	72	70	76	77	295
115	Depletion.....	23	21	28	28	100	29	26	23	22	100
116	Amortization of deferred charges and intangible assets.....	1	1	1	2	5	2	-	-	-	2
	Interest on:										
120	Short-term loans.....	14	9	9	12	44	9	9	13	8	39
121	Long-term debt.....	21	23	22	22	88	21	23	26	26	96
	Exploration and development charged to current expenses (mining and petroleum industries):										
123	On-property exploration and development drilling.....	12	18	21	14	65	14	13	31	26	84
124	Geological, geophysical and general off-property exploration.....	14	7	6	11	38	22	9	16	25	72
125	Land and lease acquisition and retention.....	2	2	1	2	7	3	12	3	3	21
126	Materials, labour and other expenses.....	2,212	2,104	2,306	2,617	9,239	2,412	2,233	2,268	2,788	9,701
127	Total operating expenses.....	2,366	2,252	2,462	2,780	9,860	2,584	2,395	2,456	2,975	10,410
128	Operating income (loss).....	306	292	305	285	1,188	257	227	260	318	1,062
	Other income:										
	Dividends from:										
129	Canadian corporations.....	5	6	7	8	26	31	7	5	9	52
130	Foreign corporations.....	-	37	-	-	37	20	-	-	-	20
132	Interest.....	29	-	26	19	74	16	22	18	24	80
134	Gains (losses) on sale of assets.....	5	-	3	1	9	4	4	5	2	15
135	All other income.....	22	-	20	15	57	9	9	8	10	36
136	Total other income.....	61	43	56	43	203	80	42	36	45	203
137	Income (loss) before provision for income taxes.....	367	335	361	328	1,391	337	269	296	363	1,265
	Provision for income and other corporation taxes:										
138	Current.....	112	108	140	127	487	92	60	108	74	334
139	Deferred.....	61	52	51	38	202	46	51	23	78	198
140	Net Income (loss) before extraordinary items.....	194	175	170	163	702	199	158	165	211	733
141	Extraordinary gains (losses).....	-	-	-	-	-	-	-	-	-	-
142	Income tax related thereto.....	-	-	-	-	-	-	-	-	-	-
143	Net Income (loss) for period.....	194	175	170	163	702	199	158	165	211	733
	Supplementary information										
150	Base profit.....	454	433	466	433	1,786	418	373	414	478	1,683
	Capitalized expenditures on exploration and development (mining and petroleum industries):										
154	On-property exploration and development drilling.....	-	-	-	-	-	-	-	-	-	-
155	Geological, geophysical and general off-property exploration.....	-	-	-	-	-	-	-	-	-	-
156	Land and lease acquisition and retention.....	-	-	-	-	-	-	-	-	-	-
	Capital expenditures										
170	Land.....	-	-	-	-	-	-	-	-	-	-
171	Depreciable assets.....	-	-	-	-	-	-	-	-	-	-
172	Depletable assets.....	-	-	-	-	-	-	-	-	-	-
173	Total capital expenditures.....	-	-	-	-	-	-	-	-	-	-
	Selected items, seasonally adjusted										
161	Sales of goods and services.....	2,649	2,684	2,835	2,880	11,048	2,831	2,767	2,790	3,084	11,472
165	Operating income (loss).....	290	315	312	271	1,188	250	244	265	303	1,062
166	Income (loss) before provision for income taxes.....	351	360	374	306	1,391	335	286	307	337	1,265
163	Net income (loss) for period.....	189	187	179	147	702	196	168	177	192	733
164	Base profit.....	439	460	470	417	1,786	409	394	421	459	1,683

TABIEAU 44. Industrie des produits du pétrole et du charbon
État des revenus et dépenses

ÉTAT B

1977					1978					No	
I	II	III	IV	Annuel	I	II	III	IV	Annuel		
millions de dollars											
3,031	3,013	3,121	3,522	12,687	3,452	3,504	3,968			Ventes de biens et de services.....	111
										Frais d'exploitation:	
71	74	72	71	288	75	72	85			Amortissement des bâtiments et du matériel.....	114
43	29	29	30	131	61	37	38			Provision pour épuisement.....	115
1	2	1	2	6	1	2	2			Amortissement d'actif transitoire et d'immobilisations incorporelles.....	116
										Intérêt versé:	
2	2	2	3	9	3	4	4			Dette à court terme.....	120
28	30	31	32	121	34	25	34			Dette à long terme.....	121
										D'exploitation et d'aménagement imputés aux frais ordinaires (les industries d'extraction minière et de pétrole):	
28	19	56	13	116	39	18	41			De forage, d'exploitation et de développement internes.....	123
24	23	22	20	89	34	25	34			D'exploration géologique ou géophysique et d'exploration générale externes.....	124
8	5	4	17	34	6	9	7			D'acquisition et de possession de terrains ou de concessions.....	125
2,513	2,526	2,637	2,954	10,630	2,899	2,974	3,397			Matières premières, main d'œuvre et autres frais.....	126
2,718	2,710	2,854	3,142	11,424	3,152	3,166	3,642			Total, frais d'exploitation.....	127
313	303	267	380	1,263	300	338	326			Revenus (pertes) d'exploitation.....	128
										Autres revenus:	
5	7	6	9	27	6	7	11			Dividendes reçus de:	
					7					Sociétés canadiennes.....	129
19	16	17	19	71	16	13	20			Sociétés étrangères.....	130
4	3	8	5	20	1	11	5			Intérêt reçu.....	132
9	7	9	11	36	10	12	12			Gains (pertes) sur réalisation d'actif.....	134
										Tous les autres revenus.....	135
37	33	40	44	154	40	43	48			Total, autres revenus.....	136
350	336	307	424	1,417	340	381	374			Bénéfice net (perte nette) avant impôts sur le revenu.....	137
										Impôts sur le revenu des sociétés:	
89	84	55	108	336	72	79	78			Exigibles.....	138
64	61	72	76	273	65	76	74			Différés.....	139
197	191	180	240	808	203	226	222			Bénéfice net (perte nette) avant pertes et profits exceptionnels.....	140
										Pertes et profits exceptionnels.....	141
										Impôts sur le revenu applicable.....	142
197	192	182	242	813	204	226	222			Bénéfice net (perte nette) pour la période observée.....	143
										Renseignements supplémentaires	
489	450	449	540	1,928	510	495	523			Bénéfices de base.....	150
										Dépenses en capital d'exploitation et d'aménagement (les industries d'extraction minière et de pétrole):	
61	47	47	81	236	96	47	74			De forage, d'exploitation et de développement internes.....	154
3	5	6	3	17	5	6	8			D'exploration géologique ou géophysique et d'exploration générale externes.....	155
14	24	65	86	189	87	92	30			D'acquisition et de possession de terrains ou de concessions.....	156
										Dépenses en immobilisations	
4	2	2	3	11	5	2	8			Terrains.....	170
199	249	255	313	1,016	149	257	263			Actif amortissable.....	171
78	76	118	170	442	188	145	112			Actif épuisable.....	172
281	327	375	468	1,469	342	404	383			Total, dépenses en immobilisations.....	173
										Certains postes corrigés des variations saisonnières	
3,022	3,175	3,175	3,315	12,687	3,441	3,690	4,072			Ventes de biens et de services.....	161
301	323	276	363	1,263	294	360	331			Revenus (pertes) d'exploitation.....	165
336	366	316	399	1,417	330	406	390			Bénéfice net (perte nette) avant impôts sur le revenu.....	166
191	205	193	224	813	201	238	237			Bénéfice net (perte nette) pour la période observée.....	163
478	476	451	523	1,928	501	520	489			Bénéfices de base.....	164

TABLE 45. Chemical and Chemical Products Industries

STATEMENT A

Balance Sheet

No		1975				1976			
		I	II	III	IV	I	II	III	IV
		millions of dollars							
	Assets								
1	Cash on hand and demand deposits.....	-	-	-	134	-	-	-	131
10	Short-term loans and advances to affiliated companies.....	-	-	-	111	-	-	-	124
13	Temporary investments.....	-	-	-	150	-	-	-	174
33	Accounts receivable.....	-	-	-	957	-	-	-	967
36	Inventories.....	-	-	-	1,229	-	-	-	1,233
37	Other current assets.....	-	-	-	58	-	-	-	64
38	Total current assets.....	-	-	-	2,639	-	-	-	2,693
39	Long-term intercorporate investments in affiliated companies.....	-	-	-	320	-	-	-	243
44	Long-term investments.....	-	-	-	30	-	-	-	53
45	*Fixed assets (net).....	-	-	-	2,110	-	-	-	2,222
49	Other assets.....	-	-	-	156	-	-	-	130
53	Total assets.....	-	-	-	5,255	-	-	-	5,341
54	*Accumulated allowance for depreciation and depletion.....	-	-	-	1,551	-	-	-	1,496
	Liabilities								
	Short-term loans:								
61	Bank loans.....	-	-	-	293	-	-	-	259
66	From affiliated companies, directors and shareholders.....	-	-	-	123	-	-	-	182
69	All other short-term loans and notes.....	-	-	-	28	-	-	-	52
72	Accounts payable.....	-	-	-	813	-	-	-	748
76	Portion of long-term debt payable within one year.....	-	-	-	21	-	-	-	42
77	Other current liabilities.....	-	-	-	53	-	-	-	48
78	Total current liabilities.....	-	-	-	1,331	-	-	-	1,331
	Long-term debt								
79	Bonds, debentures and serial notes.....	-	-	-	309	-	-	-	365
80	Mortgages and agreements of sale.....	-	-	-	25	-	-	-	39
81	Loans from affiliated companies.....	-	-	-	492	-	-	-	395
84	Loans from chartered banks.....	-	-	-	272	-	-	-	244
87	Other long-term debt.....	-	-	-	91	-	-	-	138
88	Less: Portion of long-term debt payable within one year.....	-	-	-	-21	-	-	-	-42
	Other liabilities:								
89	Deferred income taxes.....	-	-	-	279	-	-	-	357
90	All other liabilities.....	-	-	-	6	-	-	-	4
94	Total liabilities.....	-	-	-	2,784	-	-	-	2,831
	Shareholders' equity								
95	Share capital.....	-	-	-	634	-	-	-	632
96	Contributed surplus.....	-	-	-	71	-	-	-	43
	Retained earnings (deficit) and reserves:								
97	Balance at beginning of period.....	-	-	-	1,502	-	-	-	1,756
98	Prior period adjustments.....	-	-	-	-3	-	-	-	-12
99	Net income (loss) for the period.....	-	-	-	389	-	-	-	336
101	Cash dividends declared.....	-	-	-	-142	-	-	-	-149
102	Transfers to/from contributed surplus and share capital (including stock dividends).....	-	-	-	-3	-	-	-	17
104	Other adjustments (including statistical divergence).....	-	-	-	13	-	-	-	-122
105	Balance at end of period.....	-	-	-	1,756	-	-	-	1,826
106	Excess of appraisal value of fixed assets over (depreciated) cost.....	-	-	-	10	-	-	-	9
107	Total shareholders' equity.....	-	-	-	2,471	-	-	-	2,510
108	Total liabilities and shareholders' equity.....	-	-	-	5,255	-	-	-	5,341

TABLEAU 45. Industrie chimique

Bilan

ÉTAT A

1977				1978				No	
I	II	III	IV	I	II	III	IV		
millions de dollars									
								Actif	
78	88	90	92	75	60	83		Encaisse et dépôts à demande.....	1
78	91	89	73	131	143	141		Prêts et avances à court terme aux sociétés affiliées.....	10
188	347	314	209	184	204	238		Placements temporaires.....	13
1,069	1,151	1,136	1,057	1,207	1,318	1,324		Débiteurs.....	33
1,165	1,168	1,160	1,241	1,298	1,248	1,278		Stocks.....	36
65	71	71	66	77	77	74		Autres disponibilités.....	37
2,643	2,916	2,860	2,738	2,972	3,050	3,138		Total des disponibilités.....	38
288	298	313	344	331	369	378		Placements à long terme dans les sociétés apparentées.....	39
49	49	44	23	24	23	24		Placements à long terme.....	44
2,249	2,337	2,387	2,514	2,562	2,666	2,763		*Immobilisations (nettes).....	45
125	131	134	129	133	130	138		Tous les autres éléments d'actif.....	49
5,354	5,731	5,738	5,748	6,022	6,238	6,441		Total de l'actif.....	53
1,512	1,544	1,591	1,611	1,661	1,712	1,754		*Provision accumulée pour amortissement et épuisement.....	54
								Passif	
								Emprunts à court terme:	
234	237	233	266	266	241	251		Emprunts bancaires.....	61
146	91	65	54	100	164	222		Après de sociétés affiliées, directeurs et actionnaires.....	66
46	46	46	33	40	71	76		Tous les autres emprunts à court terme.....	69
902	972	911	900	1,008	1,092	1,138		Créanciers.....	72
38	38	41	31	31	48	49		Partie de la dette à long terme exigible en moins d'un an.....	76
40	40	47	46	46	30	33		Autres exigibilités.....	77
1,406	1,424	1,343	1,330	1,491	1,646	1,769		Total des exigibilités.....	78
								Dettes à long terme:	
357	603	602	584	581	578	577		Obligations garanties ou non et obligations remboursables par série.....	79
12	12	13	12	11	24	23		Hypothèques et contrats de vente.....	80
415	415	383	345	304	299	334		Emprunts de sociétés affiliées.....	81
142	149	147	142	136	141	136		Emprunts auprès de banques à charte.....	84
180	187	188	187	164	159	157		Autres dettes à long terme.....	87
-38	-38	-41	-31	-31	-48	-49		Moins: Partie de la dette à long terme exigible en moins d'un an.....	88
360	374	387	396	399	408	438		Autres éléments de passif:	
3	3	4	15	17	19	5		Impôts sur le revenu différés.....	89
								Tous les autres éléments de passif.....	90
2,837	3,129	3,026	2,980	3,072	3,226	3,390		Total du passif.....	94
								Avoir des actionnaires	
660	661	734	762	904	889	890		Capital-actions.....	95
31	29	47	49	50	50	51		Surplus d'apport.....	96
1,826	1,819	1,905	1,924	1,951	1,990	2,067		Bénéfices non répartis (déficit) et les réserves:	
-	1	1	1	-1	-1	-		Solde au début de l'exercice.....	97
78	112	76	79	72	130	78		Redressements de périodes antérieures.....	98
-39	-32	-31	-42	-33	-33	-35		Bénéfice net (perte nette) pour la période observée.....	99
-	1	-12	-11	-	-	1		Dividendes déclarés en espèces.....	101
-46	4	-15	-	1	-19	-7		Virements au surplus d'apport et capital-actions (y compris les dividendes en actions).	102
								Autres redressements (y compris pour la divergence statistique).....	104
1,819	1,905	1,924	1,951	1,990	2,067	2,104		Solde à la fin de l'exercice.....	105
7	7	7	6	6	6	6		Excédent de la valeur estimative des immobilisations sur leur coût (ou sur leur valeur amortie).....	106
2,517	2,602	2,712	2,768	2,950	3,012	3,051		Total de l'avoir des actionnaires.....	107
5,354	5,731	5,738	5,748	6,022	6,238	6,441		Total du passif et de l'avoir des actionnaires.....	108

TABLE 46. Chemical and Chemical Products Industries

STATEMENT B

Statement of Income

No.		1975					1976				
		I	II	III	IV	Annual	I	II	III	IV	Annual
		millions of dollars									
111	Sales of goods and services.....	1,429	1,700	1,570	1,536	6,235	1,557	1,813	1,631	1,611	6,612
	Operation expenses:										
114	Depreciation of buildings and equipment.....	38	41	40	40	159	43	42	46	45	176
115	Depletion.....	—	—	—	—	—	3	—	—	—	3
116	Amortization of deferred charges and intangible assets.....	2	—	—	—	2	2	—	—	—	2
	Interest on:										
120	Short-term loans.....	11	10	10	10	41	10	12	13	10	45
121	Long-term debt.....	11	12	13	12	48	13	17	19	19	68
126	Materials, labour and other expenses.....	1,232	1,465	1,347	1,342	5,386	1,375	1,592	1,451	1,454	5,872
127	Total operating expenses.....	1,294	1,528	1,410	1,404	5,636	1,446	1,663	1,529	1,528	6,166
128	Operating income (loss).....	135	172	160	132	599	111	150	102	83	446
	Other income:										
	Dividends from:										
129	Canadian corporations.....	5	2	—	1	8	4	1	1	4	10
130	Foreign corporations.....	—	7	—	—	7	—	1	—	1	2
132	Interest.....	8	3	5	7	23	4	7	11	10	32
134	Gains (losses) on sale of assets.....	—	—	4	—	4	4	5	8	8	25
135	All other income.....	12	6	8	12	38	13	12	10	7	42
136	Total other income.....	25	18	17	20	80	25	26	30	30	111
137	Income (loss) before provision for income taxes.....	160	190	177	152	679	136	176	132	113	557
	Provision for income and other corporation taxes:										
138	Current.....	55	74	62	38	229	44	41	43	38	166
139	Deferred.....	13	7	17	26	63	14	31	14	7	66
140	Net Income (loss) before extraordinary items.....	92	109	98	88	387	78	104	75	68	325
141	Extraordinary gains (losses).....	—	1	2	2	1	—	—	10	4	14
142	Income tax related thereto.....	—	—	1	—	1	—	—	4	1	3
143	Net Income (loss) for period.....	92	110	97	90	389	78	104	81	73	336
	Supplementary information										
150	Base profit.....	195	229	213	191	828	176	212	169	146	703
	Capital expenditures										
170	Land.....	—	—	—	—	—	—	—	—	—	—
171	Depreciable assets.....	—	—	—	—	—	—	—	—	—	—
172	Depletable assets.....	—	—	—	—	—	—	—	—	—	—
173	Total capital expenditures.....	—	—	—	—	—	—	—	—	—	—
	Selected items, seasonally adjusted										
161	Sales of goods and services.....	1,512	1,531	1,585	1,607	6,235	1,645	1,635	1,646	1,686	6,612
165	Operating income (loss).....	153	133	156	157	599	127	119	101	99	446
166	Income (loss) before provision for income taxes.....	181	151	173	174	679	154	143	130	130	557
163	Net income (loss) for period.....	106	88	96	99	389	90	85	80	81	336
164	Base profit.....	215	191	208	214	828	195	179	166	163	703

TABLEAU 46. Industrie chimique
État des revenus et dépenses

ÉTAT B

1977					1978					No	
I	II	III	IV	Annuel	I	II	III	IV	Annuel		
millions de dollars											
1,621	1,878	1,683	1,747	6,929	1,791	2,174	1,978			Ventes de biens et de services.....	111
										Frais d'exploitation:	
49	50	57	42	198	55	58	55			Amortissement des bâtiments et du matériel.....	114
-	1	1	1	3	1	1	1			Provision pour épuisement.....	115
-	1	-	-	1	1	1	-			Amortissement d'actif transitoire et d'immobilisations incorporelles.....	116
6	7	6	7	26	7	8	8			Intérêt versé:	
22	25	26	26	99	23	24	23			Dette à court terme.....	120
1,433	1,625	1,482	1,562	6,102	1,596	1,889	1,765			Dette à long terme.....	121
1,510	1,709	1,572	1,638	6,429	1,683	1,981	1,852			Matières premières, main d'oeuvre et autres frais.....	126
										Total, frais d'exploitation.....	127
111	169	111	109	500	108	193	126			Revenus (pertes) d'exploitation.....	128
										Autres revenus:	
										Dividendes reçus de:	
3	1	1	3	8	3	-	-			Sociétés canadiennes.....	129
-	-	1	1	2	-	-	1			Sociétés étrangères.....	130
8	10	11	9	38	7	9	9			Intérêt reçu.....	132
2	1	2	4	9	2	2	2			Gains (pertes) sur réalisation d'actif.....	134
6	-3	5	-4	4	-	6	-			Tous les autres revenus.....	135
19	9	20	13	61	12	17	12			Total, autres revenus.....	136
130	178	131	122	561	120	210	138			Bénéfice net (perte nette) avant impôts sur le revenu.....	137
										Impôts sur le revenu des sociétés:	
40	53	44	30	167	39	58	45			Exigibles.....	138
12	13	11	16	52	9	20	15			Différés.....	139
78	112	76	76	342	72	132	78			Bénéfice net (perte nette) avant pertes et profits exceptionnels.....	140
-	-	-	3	3	-	-2	-			Pertes et profits exceptionnels.....	141
-	-	-	-	-	-	-	-			Impôts sur le revenu applicable.....	142
78	112	76	79	345	72	130	78			Bénéfice net (perte nette) pour la période observée.....	143
										Renseignements supplémentaires	
174	228	186	158	746	172	268	192			Bénéfices de base.....	150
										Dépenses en immobilisations	
1	3	-	4	8	1	1	1			Terrains.....	170
116	147	118	186	567	112	155	156			Actif amortissable.....	171
4	-	1	4	9	3	10	7			Actif épuisable.....	172
121	150	119	194	584	116	166	164			Total, dépenses en immobilisations.....	173
										Certains postes corrigés des variations saisonnières	
1,711	1,693	1,698	1,827	6,929	1,880	1,960	2,089			Ventes de biens et de services.....	161
126	135	110	129	500	125	151	146			Revenus (pertes) d'exploitation.....	165
147	145	130	139	561	136	168	157			Bénéfice net (perte nette) avant impôts sur le revenu.....	166
89	92	76	88	345	83	106	86			Bénéfice net (perte nette) pour la période observée.....	163
193	193	183	177	746	190	224	217			Bénéfices de base.....	164

TABLE 47. Tobacco, Leather, and all other Manufacturing Industries

STATEMENT A

Balance Sheet

No		1975				1976			
		I	II	III	IV	I	II	III	IV
		millions of dollars							
	Assets								
1	Cash on hand and demand deposits.....	-	-	-	61	-	-	-	79
10	Short-term loans and advances to affiliated companies.....	-	-	-	217	-	-	-	102
13	Temporary investments.....	-	-	-	64	-	-	-	65
33	Accounts receivable.....	-	-	-	805	-	-	-	865
36	Inventories.....	-	-	-	1,137	-	-	-	1,311
37	Other current assets.....	-	-	-	49	-	-	-	71
38	Total current assets.....	-	-	-	2,333	-	-	-	2,493
39	Long-term intercorporate investments in affiliated companies.....	-	-	-	479	-	-	-	421
44	Long-term investments.....	-	-	-	20	-	-	-	16
45	*Fixed assets (net).....	-	-	-	744	-	-	-	745
49	Other assets.....	-	-	-	140	-	-	-	148
53	Total assets.....	-	-	-	3,716	-	-	-	3,823
54	*Accumulated allowance for depreciation and depletion.....	-	-	-	697	-	-	-	691
	Liabilities								
	Short-term loans:								
61	Bank loans.....	-	-	-	499	-	-	-	549
66	From affiliated companies, directors and shareholders.....	-	-	-	187	-	-	-	150
69	All other short-term loans and notes.....	-	-	-	37	-	-	-	81
72	Accounts payable.....	-	-	-	592	-	-	-	649
76	Portion of long-term debt payable within one year.....	-	-	-	28	-	-	-	37
77	Other current liabilities.....	-	-	-	116	-	-	-	117
78	Total current liabilities.....	-	-	-	1,459	-	-	-	1,583
	Long-term debt:								
79	Bonds, debentures and serial notes.....	-	-	-	160	-	-	-	157
80	Mortgages and agreements of sale.....	-	-	-	49	-	-	-	61
81	Loans from affiliated companies.....	-	-	-	219	-	-	-	129
84	Loans from chartered banks.....	-	-	-	48	-	-	-	62
87	Other long-term debt.....	-	-	-	94	-	-	-	94
88	Less: Portion of long-term debt payable within one year.....	-	-	-	-28	-	-	-	-37
	Other liabilities:								
89	Deferred income taxes.....	-	-	-	68	-	-	-	74
90	All other liabilities.....	-	-	-	19	-	-	-	24
94	Total liabilities.....	-	-	-	2,088	-	-	-	2,147
	Shareholders' equity								
95	Share capital.....	-	-	-	481	-	-	-	479
96	Contributed surplus.....	-	-	-	33	-	-	-	39
	Retained earnings (deficit) and reserves:								
97	Balance at beginning of period.....	-	-	-	957	-	-	-	1,066
98	Prior period adjustments.....	-	-	-	7	-	-	-	-14
99	Net income (loss) for the period.....	-	-	-	199	-	-	-	209
101	Cash dividends declared.....	-	-	-	-64	-	-	-	-72
102	Transfers to/from contributed surplus and share capital (including stock dividends).....	-	-	-	49	-	-	-	-
104	Other adjustments (including statistical divergence).....	-	-	-	-82	-	-	-	-76
105	Balance at end of period.....	-	-	-	1,066	-	-	-	1,113
106	Excess of appraisal value of fixed assets over (depreciated) cost.....	-	-	-	48	-	-	-	45
107	Total shareholders' equity.....	-	-	-	1,628	-	-	-	1,676
108	Total liabilities and shareholders' equity.....	-	-	-	3,716	-	-	-	3,823

TABLEAU 47. Industries du tabac et du cuir et toutes les autres industries manufacturières

Bilan

ÉTAT A

1977				1978				No	
I	II	III	IV	I	II	III	IV		
millions de dollars									
Actif									
70	41	71	109	77	109	81		Encaisse et dépôts à demande.....	1
71	105	101	69	63	76	96		Prêts et avances à court terme aux sociétés affiliées.....	10
112	110	129	120	133	126	132		Placements temporaires.....	13
929	898	1,009	997	946	1,030	1,143		Débiteurs.....	33
1,333	1,300	1,200	1,255	1,435	1,449	1,359		Stocks.....	36
41	41	38	33	35	62	64		Autres disponibilités.....	37
2,556	2,495	2,548	2,583	2,689	2,852	2,875		Total des disponibilités.....	38
359	398	352	361	383	450	451		Placements à long terme dans les sociétés apparentées.....	39
17	18	21	20	23	21	18		Placements à long terme.....	44
733	712	766	776	760	727	725		*Immobilisations (nettes).....	45
109	94	98	96	96	87	86		Tous les autres éléments d'actif.....	49
3,774	3,717	3,785	3,836	3,951	4,137	4,155		Total de l'actif.....	53
687	683	806	841	801	811	837		*Provision accumulée pour amortissement et épuisement.....	54
Passif									
Emprunts à court terme:									
576	461	437	428	448	485	498		Emprunts bancaires.....	61
72	104	79	69	55	97	84		Auprès de sociétés affiliées, directeurs et actionnaires.....	66
72	81	49	69	59	114	73		Tous les autres emprunts à court terme.....	69
806	766	723	718	808	801	800		Créanciers.....	72
28	27	42	47	37	51	42		Partie de la dette à long terme exigible en moins d'un an.....	76
39	48	37	27	59	44	56		Autres exigibilités.....	77
1,593	1,487	1,367	1,358	1,466	1,592	1,553		Total des exigibilités.....	78
Dettes à long terme:									
107	103	103	105	102	99	98		Obligations garanties ou non et obligations remboursables par série.....	79
58	57	70	83	61	26	25		Hypothèques et contrats de vente.....	80
161	161	141	145	175	208	199		Emprunts de sociétés affiliées.....	81
96	102	146	130	122	110	111		Emprunts auprès de banques à charte.....	84
59	76	123	159	92	114	100		Autres dettes à long terme.....	87
-28	-27	-42	-47	-37	-51	-42		Moins: Partie de la dette à long terme exigible en moins d'un an.....	88
98	98	132	139	140	136	139		Autres éléments de passif:	
13	17	18	18	20	16	14		Impôts sur le revenu différés.....	89
								Tous les autres éléments de passif.....	90
2,157	2,074	2,058	2,090	2,141	2,250	2,197		Total du passif.....	94
Avoir des actionnaires									
506	499	518	524	525	551	551		Capital-actions.....	95
44	41	8	9	9	20	20		Surplus d'apport.....	96
Bénéfices non répartis (déficit) et les réserves:									
1,113	1,067	1,103	1,200	1,213	1,275	1,315		Solde au début de l'exercice.....	97
3	-1	-	-1	-	2	2		Redressements de périodes antérieures.....	98
54	52	64	75	62	65	76		Bénéfice net (perte nette) pour la période observée.....	99
-12	-9	-8	-19	-19	-19	-11		Dividendes déclarés en espèces.....	101
-	1	-	-22	-	-1	-		Virements au surplus d'apport et capital-actions (y compris les dividendes en actions).....	102
-91	-7	41	-20	19	-7	4		Autres redressements (y compris pour la divergence statistique).....	104
1,067	1,103	1,200	1,213	1,275	1,315	1,386		Solde à la fin de l'exercice.....	105
-	-	1	-	1	1	1		Excédent de la valeur estimative des immobilisations sur leur coût (ou sur leur valeur amortie).....	106
1,617	1,643	1,727	1,746	1,810	1,887	1,958		Total de l'avoir des actionnaires.....	107
3,774	3,717	3,785	3,836	3,951	4,137	4,155		Total du passif et de l'avoir des actionnaires.....	108

TABLE 48. Tobacco, Leather, and all other Manufacturing Industries

STATEMENT B

Statement of Income

No.		1975					1976				
		I	II	III	IV	Annual	I	II	III	IV	Annual
		millions of dollars									
111	Sales of goods and services.....	1,181	1,200	1,153	1,316	4,850	1,234	1,338	1,291	1,412	5,275
	Operation expenses:										
114	Depreciation of buildings and equipment.....	25	31	25	26	107	29	29	29	30	117
115	Depletion.....	—	—	—	—	—	—	—	—	—	—
116	Amortization of deferred charges and intangible assets.....	2	—	—	—	2	1	—	—	—	1
	Interest on:										
120	Short-term loans.....	20	19	15	14	68	16	23	21	19	79
121	Long-term debt.....	5	4	4	6	19	7	7	8	7	29
126	Materials, labour and other expenses.....	1,071	1,062	1,039	1,177	4,349	1,111	1,203	1,158	1,270	4,742
127	Total operating expenses.....	1,123	1,116	1,083	1,223	4,545	1,164	1,262	1,216	1,326	4,968
128	Operating income (loss).....	58	84	70	93	305	70	76	75	86	307
	Other income:										
	Dividends from:										
129	Canadian corporations.....	—	2	—	1	3	—	—	4	2	6
130	Foreign corporations.....	—	1	—	1	2	—	1	1	—	2
132	Interest.....	5	6	4	4	19	4	8	6	7	25
134	Gains (losses) on sale of assets.....	—	—	2	2	4	—	5	—	—	5
135	All other income.....	6	5	5	3	19	9	6	4	4	23
136	Total other income.....	11	14	11	11	47	13	20	15	13	61
137	Income (loss) before provision for income taxes.....	69	98	81	104	352	83	96	90	99	368
	Provision for income and other corporation taxes:										
138	Current.....	29	29	34	48	140	27	40	39	44	150
139	Deferred.....	—	13	3	-4	12	6	—	—	—	6
140	Net Income (loss) before extraordinary items.....	40	56	44	60	200	50	56	51	55	212
141	Extraordinary gains (losses).....	—	-1	-1	—	-2	1	-5	-3	1	6
142	Income tax related thereto.....	1	—	—	—	1	—	3	—	—	3
143	Net Income (loss) for period.....	41	55	43	60	199	51	54	48	56	209
	Supplementary information										
150	Base profit.....	96	127	104	127	454	113	120	115	127	475
	Capital expenditures										
170	Land.....	—	—	—	—	—	—	—	—	—	—
171	Depreciable assets.....	—	—	—	—	—	—	—	—	—	—
172	Depletable assets.....	—	—	—	—	—	—	—	—	—	—
173	Total capital expenditures.....	—	—	—	—	—	—	—	—	—	—
	Selected items, seasonally adjusted										
161	Sales of goods and services.....	1,229	1,202	1,193	1,226	4,850	1,278	1,347	1,337	1,313	5,275
165	Operating income (loss).....	65	81	74	85	305	77	73	79	78	307
166	Income (loss) before provision for income taxes.....	78	93	89	92	352	94	91	97	86	368
163	Net income (loss) for period.....	43	54	49	53	199	53	54	54	48	209
164	Base profit.....	102	123	111	118	454	119	117	122	117	475

TABEAU 48. Industries du tabac et du cuir et toutes les autres industries manufacturières
État des revenus et dépenses

ÉTAT B

1977					1978					No	
I	II	III	IV	Annuel	I	II	III	IV	Annuel		
millions de dollars											
1,250	1,260	1,392	1,400	5,302	1,351	1,522	1,510			Ventes de biens et de services.....	111
24	25	23	25	97	26	27	30			Frais d'exploitation:	
										Amortissement des bâtiments et du matériel.....	114
										Provision pour épuisement.....	115
										Amortissement d'actif transitoire et d'immobilisations incorporelles.....	116
										Intérêt versé:	
11	14	11	11	47	11	13	14			Dette à court terme.....	120
8	7	7	8	30	6	6	6			Dette à long terme.....	121
1,130	1,138	1,256	1,254	4,778	1,234	1,379	1,353			Matières premières, main d'oeuvre et autres frais.....	126
1,173	1,184	1,297	1,298	4,952	1,277	1,425	1,403			Total, frais d'exploitation.....	127
77	76	95	102	350	74	97	107			Revenus (pertes) d'exploitation.....	128
										Autres revenus:	
										Dividendes reçus de:	
			1	1			1			Sociétés canadiennes.....	129
4	9	5	6	24	6	4	6			Sociétés étrangères.....	130
		2	1	3	2	1	-1			Intérêt reçu.....	132
3	2	4	1	10	5	5	4			Gains (pertes) sur réalisation d'actif.....	134
7	11	11	9	38	13	10	10			Tous les autres revenus.....	135
84	87	106	111	388	87	107	117			Total, autres revenus.....	136
										Bénéfice net (perte nette) avant impôts sur le revenu.....	137
										Impôts sur le revenu des sociétés:	
30	34	38	36	138	21	40	40			Exigibles.....	138
1	1	4		6	5	3	3			Différés.....	139
53	52	64	75	244	61	64	74			Bénéfice net (perte nette) avant pertes et profits exceptionnels.....	140
2			1	3	1	1	2			Pertes et profits exceptionnels.....	141
-1			-1	-2						Impôts sur le revenu applicable.....	142
54	52	64	75	245	62	65	76			Bénéfice net (perte nette) pour la période observée.....	143
										Renseignements supplémentaires	
108	112	127	135	482	111	133	148			Bénéfices de base.....	150
										Dépenses en immobilisations	
		2	1							Terrains.....	170
28	33	33	40	36	30	42				Actif amortissable.....	171
										Actif épuisable.....	172
28	33	35	41	36	30	42	-			Total, dépenses en immobilisations.....	173
										Certains postes corrigés des variations saisonnières	
1,306	1,255	1,437	1,304	5,302	1,396	1,538	1,566			Ventes de biens et de services.....	161
84	72	100	94	350	82	95	111			Revenus (pertes) d'exploitation.....	165
95	79	113	101	388	100	101	128			Bénéfice net (perte nette) avant impôts sur le revenu.....	166
57	50	70	68	245	64	65	82			Bénéfice net (perte nette) pour la période observée.....	163
117	108	133	124	482	118	131	158			Bénéfices de base.....	164

TABLE 49. Pipelines and Transportation Industries
Balance Sheet

STATEMENT A

No		1975				1976			
		I	II	III	IV	I	II	III	IV
		millions of dollars							
	Assets								
1	Cash on hand and demand deposits.....				221				135
10	Short-term loans and advances to affiliated companies.....				200				201
13	Temporary investments.....				289				467
33	Accounts receivable.....				1,339				1,266
36	Inventories.....				279				278
37	Other current assets.....				155				121
38	Total current assets.....				2,483				2,468
39	Long-term intercorporate investments in affiliated companies.....				1,486				1,496
44	Long-term investments.....				252				335
45	*Fixed assets (net).....				7,496				7,671
49	Other assets.....				494				435
53	Total assets.....				12,211				12,405
54	*Accumulated allowance for depreciation and depletion.....				4,403				4,587
	Liabilities								
	Short-term loans:								
61	Bank loans.....				431				378
66	From affiliated companies, directors and shareholders.....				297				211
69	All other short-term loans and notes.....				22				32
72	Accounts payable.....				1,285				1,358
76	Portion of long-term debt payable within one year.....				291				327
77	Other current liabilities.....				273				286
78	Total current liabilities.....				2,599				2,592
	Long-term debt: (including statistical adjustments)								
79	Bonds, debentures and serial notes.....				2,740				2,738
80	Mortgages and agreements of sale.....				121				114
81	Loans from affiliated companies.....				844				647
84	Loans from chartered banks.....				413				503
87	Other long-term debt.....				654				577
88	Less: Portion of long-term debt payable within one year.....				-291				-327
	Other liabilities:								
89	Deferred income taxes.....				551				594
90	All other liabilities.....				85				77
94	Total liabilities.....				7,716				7,515
	Shareholders' equity								
95	Share capital.....				1,580				1,620
96	Contributed surplus.....				562				719
	Retained earnings (deficit) and reserves:								
97	Balance at beginning of period.....				2,180				2,331
98	Prior period adjustments.....				31				-18
99	Net income (loss) for the period.....				441				495
101	Cash dividends declared.....				-322				-261
102	Transfers to/from contributed surplus and share capital (including stock dividends).....				2				
104	Other adjustments (including statistical divergence).....				-1				-30
105	Balance at end of period.....				2,331				2,517
106	Excess of appraisal value of fixed assets over (depreciated) cost.....				22				34
107	Total shareholders' equity.....				4,495				4,890
108	Total liabilities and shareholders' equity.....				12,211				12,405

TABLEAU 49. Pipelines et transports

Bilan								ÉTAT A
1977				1978				No
I	II	III	IV	I	II	III	IV	
millions de dollars								
								Actif
104	156	190	210	184	212	329		Encaisse et dépôts à demande..... 1
109	137	126	146	113	124	118		Prêts et avances à court terme aux sociétés affiliées..... 10
506	552	661	595	617	769	798		Placements temporaires..... 13
1,576	1,577	1,763	1,925	1,927	1,911	1,964		Débiteurs..... 33
333	353	360	378	440	426	429		Stocks..... 36
102	122	106	109	139	188	151		Autres disponibilités..... 37
2,730	2,897	3,206	3,363	3,420	3,630	3,789		Total des disponibilités..... 38
1,496	1,505	1,568	1,564	1,558	1,906	1,966		Placements à long terme dans les sociétés apparentées..... 39
323	319	349	342	344	341	379		Placements à long terme..... 44
7,439	7,498	7,591	7,932	8,096	8,312	8,393		*Immobilisations (nettes)..... 45
459	449	462	474	455	473	490		Tous les autres éléments d'actif..... 49
12,447	12,668	13,176	13,675	13,873	14,662	15,017		Total de l'actif..... 53
4,592	4,570	4,686	4,931	5,152	5,300	5,376		*Provision accumulée pour amortissement et epuisement..... 54
								Passif
								Emprunts à court terme:
349	392	502	418	459	517	508		Emprunts bancaires..... 61
188	198	204	217	210	218	292		Après de sociétés affiliées, directeurs et actionnaires..... 66
43	42	46	51	82	30	16		Tous les autres emprunts à court terme..... 69
1,332	1,384	1,492	1,763	1,695	1,679	1,642		Créanciers..... 72
261	271	261	277	279	268	280		Partie de la dette à long terme exigible en moins d'un an..... 76
194	214	215	261	273	255	260		Autres exigibilités..... 77
2,367	2,501	2,720	2,987	2,998	2,967	2,998		Total des exigibilités..... 78
2,729	2,782	2,759	2,750	2,743	2,864	2,949		Dettes à long terme:
125	113	117	109	159	177	194		Obligations garanties ou non et obligations remboursables par série..... 79
589	539	562	565	584	591	605		Hypothèques et contrats de vente..... 80
703	685	699	696	760	1,185	1,189		Emprunts de sociétés affiliées..... 81
559	535	616	644	628	677	647		Emprunts auprès de banques à charte..... 84
-261	-271	-261	-277	-279	-268	-280		Autres dettes à long terme..... 87
								Moins: Partie de la dette à long terme exigible en moins d'un an..... 88
547	583	589	626	675	693	717		Autres éléments de passif:
44	60	54	56	61	69	81		Impôts sur le revenu différés..... 89
7,402	7,527	7,855	8,156	8,329	8,955	9,100		Tous les autres éléments de passif..... 90
								Total du passif..... 94
								Avoir des actionnaires
1,683	1,684	1,662	1,728	1,687	1,712	1,749		Capital-actions..... 95
720	729	763	756	766	814	827		Surplus d'apport..... 96
2,517	2,628	2,715	2,893	2,936	2,993	3,084		Bénéfices non répartis (déficit) et les réserves:
-8	-	3	6	-1	4	-5		Solde au début de l'exercice..... 97
86	199	191	138	99	215	215		Redressements de périodes antérieures..... 98
-47	-89	-45	-117	-58	-98	-49		Bénéfice net (perte nette) pour la période observée..... 99
1	-	-	-	-	-1	-		Dividendes déclarés en espèces..... 101
79	-23	29	16	17	-29	-1		Virements au surplus d'apport et capital-actions (y compris les dividendes en actions)..... 102
								Autres redressements (y compris pour la divergence statistique)..... 104
2,628	2,715	2,893	2,936	2,993	3,084	3,244		Solde à la fin de l'exercice..... 105
14	13	13	99	98	97	97		Excédent de la valeur estimative des immobilisations sur leur coût (ou sur leur valeur amortie)..... 106
5,045	5,141	5,321	5,519	5,544	5,707	5,917		Total de l'avoir des actionnaires..... 107
12,447	12,668	13,176	13,675	13,873	14,662	15,017		Total du passif et de l'avoir des actionnaires..... 108

TABLE 50. Pipelines and Transportation Industries
Statement of Income

STATEMENT B

No.		1975					1976				
		I	II	III	IV	Annual	I	II	III	IV	Annual
		millions of dollars									
111	Sales of goods and services.....	2,187	2,401	2,417	2,751	9,756	2,738	2,863	2,881	3,019	11,501
	Operation expenses:										
114	Depreciation of buildings and equipment.....	139	143	145	143	570	147	162	165	159	633
115	Depletion.....	1	1	1	1	4	1	2	1	1	5
116	Amortization of deferred charges and intangible assets.....	2	1	2	2	7	2	2	3	3	10
	Interest on:										
120	Short-term loans.....	31	24	23	23	101	32	36	34	20	122
121	Long-term debt.....	66	65	67	71	269	70	74	77	71	292
126	Materials, labour and other expenses.....	1,942	2,080	2,035	2,412	8,469	2,452	2,515	2,438	2,684	10,089
127	Total operating expenses.....	2,181	2,314	2,273	2,652	9,420	2,704	2,791	2,718	2,938	11,151
128	Operating income (loss).....	6	87	144	99	336	34	72	163	81	350
	Other income:										
	Dividends from:										
129	Canadian corporations.....	3	25	2	21	51	1	26	4	24	55
130	Foreign corporations.....	3	11	4	23	41	2	10	3	21	36
132	Interest.....	11	15	14	17	57	13	24	22	18	77
134	Gains (losses) on sale of assets.....	10	33	8	28	69	9	11	12	12	44
135	All other income.....	20	27	27	33	107	25	48	28	61	162
136	Total other income.....	47	101	55	122	325	50	119	69	136	374
137	Income (loss) before provision for income taxes.....	53	188	199	221	661	84	191	232	217	724
	Provision for income and other corporation taxes:										
138	Current.....	11	46	48	48	153	26	49	53	55	183
139	Deferred.....	1	17	27	21	66	-2	8	31	19	56
140	Net Income (loss) before extraordinary items.....	41	125	124	152	442	60	134	148	143	485
141	Extraordinary gains (losses).....	-	-	-	-	-	3	-	2	9	14
142	Income tax related thereto.....	-	-	-	-1	-1	-	-	-	-4	-4
143	Net Income (loss) for period.....	41	125	124	151	441	63	134	150	148	495
	Supplementary information										
150	Base profit.....	182	285	337	318	1,122	224	320	385	344	1,273
	Capital expenditures										
170	Land.....	-	-	-	-	-	-	-	-	-	-
171	Depreciable assets.....	-	-	-	-	-	-	-	-	-	-
172	Depletable assets.....	-	-	-	-	-	-	-	-	-	-
173	Total capital expenditures.....	-	-	-	-	-	-	-	-	-	-
	Selected items, seasonally adjusted										
161	Sales of goods and services.....	2,270	2,363	2,461	2,662	9,756	2,819	2,824	2,944	2,914	11,501
165	Operating income (loss).....	12	93	124	107	336	66	73	129	82	350
166	Income (loss) before provision for income taxes.....	95	180	187	199	661	150	178	207	189	724
163	Net income (loss) for period.....	72	117	122	130	441	110	121	141	123	495
164	Base profit.....	229	279	320	294	1,122	280	312	365	316	1,273

TABLEAU 50. Pipelines et transports
État des revenus et dépenses

ÉTAT B

1977					1978					No	
I	II	III	IV	Annuel	I	II	III	IV	Annuel		
millions de dollars											
2,995	3,192	3,476	3,525	13,188	3,498	3,753	3,588			Ventes de biens et de services.....	111
										Frais d'exploitation:	
133	146	155	168	602	158	181	182			Amortissement des bâtiments et du matériel.....	114
1	2	1	1	5	3	1	1			Provision pour épuisement.....	115
4	4	4	2	14	3	3	3			Amortissement d'actif transitoire et d'immobilisations incorporelles.....	116
										Intérêt versé:	
18	18	22	20	78	12	15	20			Dettes à court terme.....	120
83	88	83	89	343	89	91	99			Dettes à long terme.....	121
2,654	2,719	2,963	3,106	11,442	3,098	3,223	3,008			Matières premières, main d'oeuvre et autres frais.....	126
2,893	2,977	3,228	3,386	12,484	3,363	3,514	3,313			Total, frais d'exploitation.....	127
102	215	248	139	704	135	239	275			Revenus (pertes) d'exploitation.....	128
										Autres revenus:	
										Dividendes reçus de:	
4	25	5	25	59	5	30	11			Sociétés canadiennes.....	129
	5	3	33	41		7				Sociétés étrangères.....	130
18	14	13	11	56	13	15	22			Intérêt reçu.....	132
3	6	3	7	19	10	6	11			Gains (pertes) sur réalisation d'actif.....	134
29	23	32	35	119	23	28	27			Tous les autres revenus.....	135
54	73	56	111	294	51	86	71			Total, autres revenus.....	136
156	288	304	250	998	186	325	346			Bénéfice net (perte nette) avant impôts sur le revenu.....	137
										Impôts sur le revenu des sociétés:	
68	79	87	92	326	75	88	105			Exigibles.....	138
-3	16	21	15	49	12	22	26			Différés.....	139
91	193	196	143	623	99	215	215			Bénéfice net (perte nette) avant pertes et profits exceptionnels.....	140
-8	6	-5	-5	-12						Pertes et profits exceptionnels.....	141
3				3						Impôts sur le revenu applicable.....	142
86	199	191	138	614	99	215	215			Bénéfice net (perte nette) pour la période observée.....	143
Renseignements supplémentaires											
287	409	456	389	1,541	335	474	510			Bénéfices de base.....	150
Dépenses en immobilisations											
1	5	8	3	17	1	6	12			Terrains.....	170
222	293	303	329	1,147	183	416	267			Actif amortissable.....	171
5	6	6	4	21	6	7				Actif épuisable.....	172
228	304	317	336	1,185	190	429	279			Total, dépenses en immobilisations.....	173
Certains postes corrigés des variations saisonnières											
3,120	3,150	3,505	3,413	13,188	3,582	3,714	3,572			Ventes de biens et de services.....	161
180	200	194	130	704	259	228	199			Revenus d'exploitation.....	165
267	256	271	204	998	333	295	397			Bénéfice net (perte nette) avant impôts sur le revenu.....	166
145	175	182	112	614	176	191	196			Bénéfice net (perte nette) pour la période observée.....	163
372	403	417	349	1,541	442	465	448			Bénéfices de base.....	164

TABLE 51. Storage
Balance Sheet

STATEMENT A

No		1975				1976			
		I	II	III	IV	I	II	III	IV
		millions of dollars							
	Assets								
1	Cash on hand and demand deposits.....	-	-	-	20	-	-	-	15
10	Short-term loans and advances to affiliated companies.....	-	-	-	10	-	-	-	7
13	Temporary investments.....	-	-	-	186	-	-	-	46
33	Accounts receivable.....	-	-	-	102	-	-	-	198
36	Inventories.....	-	-	-	510	-	-	-	596
37	Other current assets.....	-	-	-	19	-	-	-	15
38	Total current assets	-	-	-	847	-	-	-	877
39	Long-term intercorporate investments in affiliated companies.....	-	-	-	30	-	-	-	24
44	Long-term investments.....	-	-	-	32	-	-	-	34
45	*Fixed assets (net).....	-	-	-	346	-	-	-	390
49	Other assets.....	-	-	-	18	-	-	-	19
53	Total assets	-	-	-	1,273	-	-	-	1,344
54	*Accumulated allowance for depreciation and depletion.....	-	-	-	335	-	-	-	341
	Liabilities								
	Short-term loans:								
61	Bank loans.....	-	-	-	200	-	-	-	143
66	From affiliated companies, directors and shareholders.....	-	-	-	36	-	-	-	42
69	All other short-term loans and notes.....	-	-	-	19	-	-	-	98
72	Accounts payable.....	-	-	-	457	-	-	-	454
76	Portion of long-term debt payable within one year.....	-	-	-	18	-	-	-	18
77	Other current liabilities.....	-	-	-	7	-	-	-	6
78	Total current liabilities	-	-	-	737	-	-	-	761
	Long-term debt:								
79	Bonds, debentures and serial notes.....	-	-	-	17	-	-	-	18
80	Mortgages and agreements of sale.....	-	-	-	74	-	-	-	71
81	Loans from affiliated companies.....	-	-	-	44	-	-	-	32
84	Loans from chartered banks.....	-	-	-	20	-	-	-	33
87	Other long-term debt.....	-	-	-	47	-	-	-	52
88	Less: Portion of long-term debt payable within one year.....	-	-	-	-18	-	-	-	-18
	Other liabilities:								
89	Deferred income taxes.....	-	-	-	14	-	-	-	14
90	All other liabilities.....	-	-	-	4	-	-	-	4
94	Total liabilities	-	-	-	939	-	-	-	967
	Shareholders' equity								
95	Share capital.....	-	-	-	154	-	-	-	165
96	Contributed surplus.....	-	-	-	3	-	-	-	4
	Retained earnings (deficit) and reserves:								
97	<i>Balance at beginning of period</i>	-	-	-	185	-	-	-	172
98	<i>Prior period adjustments</i>	-	-	-	2	-	-	-	-1
99	<i>Net income (loss) for the period</i>	-	-	-	70	-	-	-	53
101	<i>Cash dividends declared</i>	-	-	-	-30	-	-	-	-14
102	<i>Transfers to/from contributed surplus and share capital (including stock dividends)</i>	-	-	-	-35	-	-	-	-6
104	<i>Other adjustments (including statistical divergence)</i>	-	-	-	-20	-	-	-	-6
105	Balance at end of period.....	-	-	-	172	-	-	-	198
106	Excess of appraisal value of fixed assets over (depreciated) cost.....	-	-	-	5	-	-	-	10
107	Total shareholders' equity	-	-	-	334	-	-	-	377
108	Total liabilities and shareholders' equity	-	-	-	1,273	-	-	-	1,344

TABLEAU 51. Entreposage

Bilan

ETAT A

1977				1978					No
I	II	III	IV	I	II	III	IV		
millions de dollars									
								Actif	
8	14	15	13	13	14	28		Encaisse et dépôts à demande.....	1
10	11	11	12	7	9	4		Prêts et avances à court terme aux sociétés affiliées.....	10
10	9	36	43	31	34	57		Placements temporaires.....	13
99	120	172	237	105	132	264		Débiteurs.....	33
625	686	482	514	545	602	545		Stocks.....	36
14	16	19	27	27	23	26		Autres disponibilités.....	37
766	856	735	846	728	814	924		Total des disponibilités.....	38
18	17	40	48	51	51	50		Placements à long terme dans les sociétés apparentées.....	39
44	31	28	23	23	12	13		Placements à long terme.....	44
418	424	431	439	451	465	488		*Immobilisations (nettes).....	45
19	20	23	19	19	33	33		Tous les autres éléments d'actif.....	49
1,265	1,348	1,257	1,375	1,272	1,375	1,508		Total de l'actif.....	53
383	385	390	399	408	409	422		*Provision accumulée pour amortissement et épusement.....	54
								Passif	
								Emprunts à court terme:	
278	312	146	136	214	218	217		Emprunts bancaires.....	61
64	63	64	64	74	79	93		Après de sociétés affiliées, directeurs et actionnaires.....	66
165	156	74	68	116	148	132		Tous les autres emprunts à court terme.....	69
172	195	307	406	171	212	303		Créanciers.....	72
15	18	17	17	15	12	13		Partie de la dette à long terme exigible en moins d'un an.....	76
6	6	7	7	7	8	11		Autres exigibilités.....	77
700	750	615	698	597	677	769		Total des exigibilités.....	78
								Dettes à long terme:	
19	18	16	16	23	34	31		Obligations garanties ou non et obligations remboursables par série.....	79
66	65	68	69	64	66	65		Hypothèques et contrats de vente.....	80
40	38	39	32	39	37	36		Emprunts de sociétés affiliées.....	81
30	31	34	35	33	32	33		Emprunts auprès de banques à charte.....	84
56	78	81	95	102	95	98		Autres dettes à long terme.....	87
-15	-18	-17	-17	-15	-12	-13		Moins: Partie de la dette à long terme exigible en moins d'un an.....	88
15	16	17	18	18	20	21		Autres éléments de passif:	
2	2	2	4	4	4	6		Impôts sur le revenu différés.....	89
								Tous les autres éléments de passif.....	90
913	980	855	950	865	953	1,046		Total du passif.....	94
								Avoir des actionnaires	
188	194	191	190	195	208	207		Capital-actions.....	95
3	3	3	3	3	3	3		Surplus d'apport.....	96
198	158	168	205	229	206	208		Bénéfices non répartis (déficit) et les réserves:	
-1	-	-1	1	-4	-	-1		Solde au début de l'exercice.....	97
-	7	39	17	5	17	50		Redressements de périodes antérieures.....	98
-31	-1	-6	-2	-13	-10	-9		Bénéfice net (perte nette) pour la période observée.....	99
-23	-	-	-	-6	-13	-		Dividendes déclarés en espèces.....	101
								Virements au surplus d'apport et capital-actions (y compris les dividendes en actions).....	102
15	4	5	8	-5	8	1		Autres redressements (y compris pour la divergence statistique).....	104
158	168	205	229	206	208	249		Solde à la fin de l'exercice.....	105
3	3	3	3	3	3	3		Excédent de la valeur estimative des immobilisations sur leur coût (ou sur leur valeur amortie).....	106
352	368	402	425	407	422	462		Total de l'avoir des actionnaires.....	107
1,265	1,348	1,257	1,375	1,272	1,375	1,508		Total du passif et de l'avoir des actionnaires.....	108

**TABLE 52. Storage
Statement of Income**

STATEMENT B

No.		1975					1976				
		I	II	III	IV	Annual	I	II	III	IV	Annual
		millions of dollars									
111	Sales of goods and services.....	368	652	727	580	2,327	445	372	777	481	2,075
	Operation expenses:										
114	Depreciation of buildings and equipment.....	7	7	6	7	27	7	6	7	8	28
115	Depletion.....	-	-	-	-	-	-	-	-	-	-
116	Amortization of deferred charges and intangible assets.....	-	-	-	-	-	-	-	-	-	-
	Interest on:										
120	Short-term loans.....	7	9	8	6	30	6	11	8	5	30
121	Long-term debt.....	3	3	3	1	10	3	3	3	3	12
126	Materials, labour and other expenses.....	352	636	683	548	2,219	427	355	728	455	1,965
127	Total operating expenses.....	369	655	700	562	2,286	443	375	746	471	2,035
128	Operating income (loss).....	-1	-3	27	18	41	2	-3	31	10	40
	Other income:										
	Dividends from:										
129	Canadian corporations.....	1	-	-	-	1	2	1	1	-	4
130	Foreign corporations.....	-	-	-	-	-	-	-	-	-	-
132	Interest.....	4	6	4	2	16	-	3	3	3	9
134	Gains (losses) on sale of assets.....	-1	-	-	-	-1	-	2	1	1	4
135	All other income.....	8	4	6	8	26	6	-	-	1	7
136	Total other income.....	12	10	10	10	42	8	6	5	5	24
137	Income (loss) before provision for income taxes.....	11	7	37	28	83	10	3	36	15	64
	Provision for income and other corporation taxes:										
138	Current.....	2	2	4	5	13	-	-	4	6	10
139	Deferred.....	1	-	-	-	1	1	-	1	-1	1
140	Net Income (loss) before extraordinary items.....	8	5	33	23	69	9	3	31	10	53
141	Extraordinary gains (losses).....	-	-	1	-	1	-	-	-	-	-
142	Income tax related thereto.....	-	-	-	-	-	-	-	-	-	-
143	Net Income (loss) for period.....	8	5	34	23	70	9	3	31	10	53
	Supplementary information										
150	Base profit.....	18	14	43	35	110	15	6	41	22	84
	Capital expenditures										
170	Land.....	-	-	-	-	-	-	-	-	-	-
171	Depreciable assets.....	-	-	-	-	-	-	-	-	-	-
172	Depletable assets.....	-	-	-	-	-	-	-	-	-	-
173	Total capital expenditures.....	-	-	-	-	-	-	-	-	-	-
	Selected items, seasonally adjusted										
161	Sales of goods and services.....	440	853	491	543	2,327	558	504	533	480	2,075
165	Operating income (loss).....	6	5	15	5	41	10	6	17	7	40
166	Income (loss) before provision for income taxes.....	19	14	25	25	83	18	12	22	12	64
163	Net income (loss) for period.....	14	13	22	21	70	16	12	16	9	53
164	Base profit.....	33	15	30	32	110	28	8	28	20	84

TABLEAU 52. Entreposage
État des revenus et dépenses

ÉTAT B

1977					1978					No	
I	II	III	IV	Annuel	I	II	III	IV	Annuel		
millions de dollars											
453	487	951	619	2,510	475	516	840			Ventes de biens et de services.....	111
										Frais d'exploitation:	
9	9	9	11	38	10	10	8			Amortissement des bâtiments et du matériel.....	114
—	—	—	—	—	—	—	—			Provision pour épuisement.....	115
—	—	—	—	—	—	—	—			Amortissement d'actif transitoire et d'immobilisations incorporelles.....	116
										Intérêt versé:	
8	10	8	6	32	7	9	10			Dette à court terme.....	120
3	3	3	4	13	5	5	5			Dette à court terme.....	121
434	461	894	581	2,370	451	487	770			Matières premières, main d'oeuvre et autres frais.....	126
454	483	914	602	2,453	473	511	793			Total, frais d'exploitation.....	127
-1	4	37	17	57	2	5	47			Revenus (pertes) d'exploitation.....	128
										Autres revenus:	
										Dividendes reçus de:	
—	—	—	—	—	—	12	—			Sociétés canadiennes.....	129
—	—	—	—	—	—	—	—			Sociétés étrangères.....	130
2	2	3	3	10	3	3	3			Intérêt reçu.....	132
—	2	1	—	3	—	—	1			Gains (pertes) sur réalisation d'actif.....	134
1	1	2	3	7	2	2	5			Tous les autres revenus.....	135
3	5	6	6	20	5	17	9			Total, autres revenus.....	136
2	9	43	23	77	7	22	56			Bénéfice net (perte nette) avant impôts sur le revenu.....	137
										Impôts sur le revenu des sociétés:	
2	2	3	5	12	2	3	6			Exigibles.....	138
—	—	1	—	1	—	2	1			Différés.....	139
—	7	39	18	64	5	17	49			Bénéfice net (perte nette) avant pertes et profits exceptionnels.....	140
—	—	—	-1	-1	—	—	1			Pertes et profits exceptionnels.....	141
—	—	—	—	—	—	—	—			Impôts sur le revenu applicable.....	142
—	7	39	17	63	5	17	50			Bénéfice net (perte nette) pour la période observée.....	143
Renseignements supplémentaires											
11	16	51	34	112	17	20	63			Bénéfices de base.....	150
Dépenses en immobilisations											
1	1	1	—	3	—	—	—			Terrains.....	170
28	28	29	30	115	22	26	38			Actif amortissable.....	171
—	—	—	—	—	—	—	—			Actif épuisable.....	172
29	29	30	30	118	22	26	38			Total, dépenses en immobilisations.....	173
Certains postes corrigés des variations saisonnières											
556	633	710	611	2,510	598	694	560			Ventes de biens et de services.....	161
6	10	27	14	57	11	15	32			Revenus (pertes) d'exploitation.....	165
9	15	33	20	77	15	32	41			Bénéfice net (perte nette) avant impôts sur le revenu.....	166
6	11	30	16	63	12	27	34			Bénéfice net (perte nette) pour la période observée.....	163
18	27	34	33	112	28	39	37			Bénéfices de base.....	164

TABLE 53. Communication
Balance Sheet

STATEMENT A

No		1975				1976			
		I	II	III	IV	I	II	III	IV
		millions of dollars							
	Assets								
1	Cash on hand and demand deposits.....				27				31
10	Short-term loans and advances to affiliated companies.....				27				15
13	Temporary investments.....				210				176
33	Accounts receivable.....				495				482
36	Inventories.....				117				146
37	Other current assets.....				50				90
38	Total current assets.....				926				940
39	Long-term intercorporate investments in affiliated companies.....				483				591
44	Long-term investments.....				33				35
45	*Fixed assets (net).....				7,240				8,134
49	Other assets.....				174				157
53	Total assets.....				8,856				9,857
54	*Accumulated allowance for depreciation and depletion.....				2,725				3,132
	Liabilities								
	Short-term loans:								
61	Bank loans.....				159				187
66	From affiliated companies, directors and shareholders.....				48				34
69	All other short-term loans and notes.....				79				85
72	Accounts payable.....				381				489
76	Portion of long-term debt payable within one year.....				94				89
77	Other current liabilities.....				126				153
78	Total current liabilities.....				887				1,037
	Long-term debt:								
79	Bonds, debentures and serial notes.....				3,184				3,542
80	Mortgages and agreements of sale.....				5				22
81	Loans from affiliated companies.....				157				137
84	Loans from chartered banks.....				89				64
87	Other long-term debt.....				71				90
88	Less: Portion of long-term debt payable within one year.....				-94				-89
89	Other liabilities:								
89	Deferred income taxes.....				923				1,079
90	All other liabilities.....				7				12
94	Total liabilities.....				5,229				5,894
	Shareholders' equity								
95	Share capital.....				2,577				2,760
96	Contributed surplus.....				37				57
	Retained earnings (deficit) and reserves:								
97	Balance at beginning of period.....				782				989
98	Prior period adjustments.....								
99	Net income (loss) for the period.....				446				412
101	Cash dividends declared.....				-256				-288
102	Transfers to/from contributed surplus and share capital (including stock dividends).....								
104	Other adjustments (including statistical divergence).....				17				10
105	Balance at end of period.....				989				1,123
106	Excess of appraisal value of fixed assets over (depreciated) cost.....				24				23
107	Total shareholders' equity.....				3,627				3,963
108	Total liabilities and shareholders' equity.....				8,856				9,857

TABLEAU 53. Communications

Bilan

ÉTAT A

1977				1978				No
I	II	III	IV	I	II	III	IV	
millions de dollars								
								Actif
37	40	53	44	46	51	62		Encaisse et dépôts à demande..... 1
9	9	8	10	9	9	9		Prêts et avances à court terme aux sociétés affiliées..... 10
243	256	160	86	376	438	348		Placements temporaires..... 13
490	554	560	596	593	625	750		Débiteurs..... 33
167	185	169	183	162	181	168		Stocks..... 36
52	63	72	48	60	74	84		Autres disponibilités..... 37
998	1,107	1,022	967	1,246	1,378	1,421		Total des disponibilités..... 38
473	475	483	480	478	484	481		Placements à long terme dans les sociétés apparentées..... 39
25	33	30	37	41	41	40		Placements à long terme..... 44
8,241	8,469	8,679	8,948	9,068	9,277	9,344		*Immobilisations (nettes)..... 45
226	235	241	241	299	317	325		Tous les autres éléments d'actif..... 49
9,963	10,319	10,455	10,673	11,132	11,497	11,611		Total de l'actif..... 53
3,253	3,369	3,457	3,598	3,708	3,874	3,932		*Provision accumulée pour amortissement et épuisement..... 54
								Passif
								Emprunts à court terme:
150	153	102	126	133	153	114		Emprunts bancaires..... 61
13	17	16	26	25	29	24		Autres sociétés affiliées, directeurs et actionnaires..... 66
75	93	105	136	83	120	169		Tous les autres emprunts à court terme..... 69
525	549	558	538	573	607	620		Créanciers..... 72
76	89	94	139	103	164	163		Partie de la dette à long terme exigible en moins d'un an..... 76
136	148	147	165	170	165	164		Autres exigibilités..... 77
975	1,049	1,022	1,130	1,087	1,238	1,254		Total des exigibilités..... 78
3,634	3,724	3,757	3,790	3,944	3,918	3,941		Dettes à long terme:
7	7	7	7	7	7	7		Obligations garanties ou non et obligations remboursables par série..... 79
57	84	85	81	83	95	79		Hypothèques et contrats de vente..... 80
102	95	106	87	87	88	97		Emprunts de sociétés affiliées..... 81
76	92	105	175	418	421	411		Emprunts auprès de banques à charte..... 84
-76	-89	-94	-139	-103	-164	-163		Autres dettes à long terme..... 87
								Moins: Partie de la dette à long terme exigible en moins d'un an..... 88
1,111	1,161	1,202	1,240	1,285	1,333	1,355		Autres éléments de passif:
18	22	17	16	18	22	12		Impôts sur le revenu différés..... 89
5,904	6,145	6,207	6,387	6,826	6,958	6,993		Tous les autres éléments de passif..... 90
								Total du passif..... 94
								Avoir des actionnaires
2,844	2,948	2,986	2,981	2,980	3,173	3,216		Capital-actions..... 95
56	58	60	60	62	58	59		Surplus d'apport..... 96
<i>1,123</i>	<i>1,148</i>	<i>1,157</i>	<i>1,193</i>	<i>1,237</i>	<i>1,261</i>	<i>1,305</i>		Bénéfices non répartis (déficit) et les réserves:
-	2	-	2	-	3	-20		Solde au début de l'exercice..... 97
<i>91</i>	<i>95</i>	<i>122</i>	<i>130</i>	<i>113</i>	<i>127</i>	<i>145</i>		Redressements de périodes antérieures..... 98
<i>-80</i>	<i>-90</i>	<i>-85</i>	<i>-89</i>	<i>-90</i>	<i>-91</i>	<i>-91</i>		Bénéfice net (perte nette) pour la période observée..... 99
-	-	-	1	-	-	-		Dividendes déclarés en espèces..... 101
14	2	-1	-	1	5	2		Virements au surplus d'apport et capital-actions (y compris les dividendes en actions)..... 102
								Autres redressements (y compris pour la divergence statistique)..... 104
1,148	1,157	1,193	1,237	1,261	1,305	1,341		Solde à la fin de l'exercice..... 105
11	11	9	8	3	3	2		Excédent de la valeur estimative des immobilisations sur leur coût (ou sur leur valeur amortie)..... 106
4,059	4,174	4,248	4,286	4,306	4,539	4,618		Total de l'avoir des actionnaires..... 107
9,963	10,319	10,455	10,673	11,132	11,497	11,611		Total du passif et de l'avoir des actionnaires..... 108

**TABLE 54. Communication
Statement of Income**

STATEMENT B

No.	1975					1976				
	I	II	III	IV	Annual	I	II	III	IV	Annual
millions of dollars										
111	714	763	786	815	3,078	854	892	907	928	3,581
Operation expenses:										
114	128	133	140	139	540	148	153	155	163	619
115										
116	1	1	1	1	4	1	1	1	1	4
Interest on:										
120	7	7	10	10	34	11	10	9	8	38
121	54	59	59	60	232	63	70	69	64	266
126	424	453	418	424	1,719	476	504	513	541	2,034
127	614	653	628	634	2,529	699	738	747	777	2,961
128	100	110	158	181	549	155	154	160	151	620
Other income:										
Dividends from:										
129	9	9	9	9	36	8	10	10	9	37
130										
132		4	5	4	13	6	11	10	9	36
134	4	2		1	7	4			2	6
135	9	9	10	11	39	9	9	10	10	38
136	22	24	24	25	95	27	30	30	30	117
137	122	134	182	206	644	182	184	190	181	737
Provision for income and other corporation taxes:										
138	27	16	53	58	154	49	42	44	32	167
139	29	42	30	36	137	32	38	39	47	156
140	66	76	99	112	353	101	104	107	102	414
141				108	108	-2				-2
142	-2	-2	-2	-9	-15					
143	64	74	97	211	446	99	104	107	102	412
Supplementary information										
150	242	257	314	336	1,149	319	328	336	334	1,317
Capital expenditures										
170										
171	3	1	2	10	16	1	1	2		
172										
173										
Selected items, seasonally adjusted										
161	723	765	787	803	3,078	861	891	906	923	3,581
165	111	119	149	170	549	170	163	149	138	620
166	134	143	173	194	644	197	194	179	167	737
163	71	84	94	197	446	106	116	99	91	412
164	251	264	304	330	1,149	330	335	324	328	1,317

TABLEAU 54. Communications
État des revenus et dépenses

ÉTAT B

1977					1978					No	
I	II	III	IV	Annuel	I	II	III	IV	Annuel		
millions de dollars											
924	982	1,017	1,095	4,018	1,067	1,138	1,159			Ventes de biens et de services.....	111
Frais d'exploitation:											
166	171	173	185	695	186	190	190			Amortissement des bâtiments et du matériel.....	114
1	1	1	2	5	1	1	1			Provision pour épuisement.....	115
										Amortissement d'actif transitoire et d'immobilisations incorporelles.....	116
Intérêt versé:											
6	5	4	4	19	5	6	5			Deite à court terme.....	120
74	77	81	87	319	85	88	89			Deite à long terme.....	121
547	585	563	600	2,295	620	657	640			Matières premières, main d'oeuvre et autres frais.....	126
794	839	822	878	3,333	897	942	925			Total, frais d'exploitation.....	127
130	143	195	217	685	170	196	234			Revenus (pertes) d'exploitation.....	128
Autres revenus:											
Dividendes reçus de:											
9	11	10	9	39	10	10	10			Sociétés canadiennes.....	129
7	6	6	5	24	7	9	8			Sociétés étrangères.....	130
—	—	1	—	1	3	—	—			Intérêt reçu.....	132
14	9	10	9	42	9	8	8			Gains (pertes) sur réalisation d'actif.....	134
30	26	27	23	106	29	27	26			Tous les autres revenus.....	135
										Total, autres revenus.....	136
160	169	222	240	791	199	223	260			Bénéfice net (perte nette) avant impôts sur le revenu.....	137
Impôts sur le revenu des sociétés:											
29	49	57	70	205	41	53	77			Exigibles.....	138
40	25	43	38	146	44	47	43			Différés.....	139
91	95	122	132	440	114	123	140			Bénéfice net (perte nette) avant pertes et profits exceptionnels.....	140
—	—	—	-2	-2	-1	4	5			Pertes et profits exceptionnels.....	141
—	—	—	—	—	—	—	—			Impôts sur le revenu applicable.....	142
91	95	122	130	438	113	127	145			Bénéfice net (perte nette) pour la période observée.....	143
Renseignements supplémentaires											
318	330	385	418	1,451	373	404	441			Bénéfices de base.....	150
Dépenses en immobilisations											
—	—	—	—	—	—	—	—			Terrains.....	170
356	423	408	460	1,647	316	399	397			Actif amortissable.....	171
1	—	—	—	1	—	—	—			Actif épuisable.....	172
360	424	410	470	1,664	317	400	399			Total, dépenses en immobilisations.....	173
Certains postes corrigés des variations saisonnières											
933	985	1,022	1,078	4,018	1,080	1,139	1,164			Ventes de biens et de services.....	161
145	154	184	202	685	189	210	218			Revenus (pertes) d'exploitation.....	165
176	179	210	226	791	218	236	246			Bénéfice net (perte nette) avant impôts sur le revenu.....	166
100	105	117	116	438	121	146	134			Bénéfice net (perte nette) pour la période observée.....	163
331	340	375	405	1,451	389	417	429			Bénéfices de base.....	164

**TABLE 55. Electric Power, Gas and Water Utilities
Balance Sheet**

STATEMENT A

No		1975				1976			
		I	II	III	IV	I	II	III	IV
		millions of dollars							
	Assets								
1	Cash on hand and demand deposits.....				14				15
10	Short-term loans and advances to affiliated companies.....				13				18
13	Temporary investments.....				23				30
33	Accounts receivable.....				302				345
36	Inventories.....				185				215
37	Other current assets.....				54				47
38	Total current assets.....				591				670
39	Long-term intercorporate investments in affiliated companies.....				513				605
44	Long-term investments.....				84				74
45	*Fixed assets (net).....				3,430				3,369
49	Other assets.....				90				135
53	Total assets.....				4,708				4,853
54	*Accumulated allowance for depreciation and depletion.....				807				856
	Liabilities								
	Short-term loans:								
61	Bank loans.....				122				103
66	From affiliated companies, directors and shareholders.....				71				39
69	All other short-term loans and notes.....				177				144
72	Accounts payable.....				352				314
76	Portion of long-term debt payable within one year.....				53				63
77	Other current liabilities.....				23				27
78	Total current liabilities.....				798				690
	Long-term debt:								
79	Bonds, debentures and serial notes.....				1,654				1,646
80	Mortgages and agreements of sale.....				6				7
81	Loans from affiliated companies.....				368				416
84	Loans from chartered banks.....				17				24
87	Other long-term debt.....				55				58
88	Less: Portion of long-term debt payable within one year.....				-53				-63
	Other liabilities:								
89	Deferred income taxes.....				193				185
90	All other liabilities.....				11				26
94	Total liabilities.....				3,049				2,989
	Shareholders' equity								
95	Share capital.....				1,009				1,120
96	Contributed surplus.....				130				163
	Retained earnings (deficit) and reserves:								
97	Balance at beginning of period.....				528				499
98	Prior period adjustments.....								28
99	Net income (loss) for the period.....				173				188
101	Cash dividends declared.....				-138				-135
102	Transfers to/from contributed surplus and share capital (including stock dividends).....								
104	Other adjustments (including statistical divergence).....				-64				-21
105	Balance at end of period.....				499				559
106	Excess of appraisal value of fixed assets over (depreciated) cost.....				21				22
107	Total shareholders' equity.....				1,659				1,864
108	Total liabilities and shareholders' equity.....				4,708				4,853

TABLEAU 55. Énergie électrique, gaz et eau

Bilan								ÉTAT A	
1977				1978				No	
I	II	III	IV	I	II	III	IV		
millions de dollars									
Actif									
9	9	9	12	13	19	12		Encaisse et dépôts à demande.....	1
9	9	9	20	12	32	52		Prêts et avances à court terme aux sociétés affiliées.....	10
34	25	27	73	38	71	79		Placements temporaires.....	13
389	286	285	465	513	357	323		Débiteurs.....	33
108	199	302	262	140	227	366		Stocks.....	36
28	17	23	45	29	18	18		Autres disponibilités.....	37
577	545	655	877	745	724	850		Total des disponibilités.....	38
558	568	583	614	623	609	613		Placements à long terme dans les sociétés apparentées.....	39
79	68	71	72	71	74	73		Placements à long terme.....	44
3,478	3,557	3,649	3,735	3,842	3,908	4,002		*Immobilisations (nettes).....	45
126	120	124	107	106	112	133		Tous les autres éléments d'actif.....	49
4,818	4,858	5,082	5,405	5,387	5,427	5,671		Total de l'actif.....	53
868	893	916	918	971	999	1,026		*Provision accumulée pour amortissement et épusement.....	54
Passif									
Emprunts à court terme:									
71	56	109	115	60	70	90		Emprunts bancaires.....	61
21	23	17	14	14	8	7		Auprès de sociétés affiliées, directeurs et actionnaires.....	66
103	125	175	186	78	12	135		Tous les autres emprunts à court terme.....	69
414	374	377	482	465	512	477		Créanciers.....	72
73	66	65	68	51	51	48		Partie de la dette à long terme exigible en moins d'un an.....	76
19	16	20	22	29	24	29		Autres exigibilités.....	77
701	660	763	887	697	677	786		Total des exigibilités.....	78
Dettes à long terme:									
1,633	1,645	1,719	1,758	1,797	1,781	1,799		Obligations garanties ou non et obligations remboursables par série.....	79
9	9	21	22	11	3	4		Hypothèques et contrats de vente.....	80
355	361	398	396	382	345	357		Emprunts de sociétés affiliées.....	81
7	11	12	12	47	52	53		Emprunts auprès de banques à charte.....	84
43	44	82	104	108	121	134		Autres dettes à long terme.....	87
-73	-66	-65	-68	-51	-51	-48		Moins: Partie de la dette à long terme exigible en moins d'un an.....	88
187	186	188	180	193	192	199		Autres éléments de passif:	
18	20	20	23	24	25	24		Impôts sur le revenu différés.....	89
								Tous les autres éléments de passif.....	90
2,880	2,870	3,138	3,314	3,208	3,145	3,308		Total du passif.....	94
Avoir des actionnaires									
1,123	1,158	1,161	1,304	1,308	1,401	1,496		Capital-actions.....	95
152	157	128	131	130	142	147		Surplus d'apport.....	96
559	638	647	629	630	716	716		Bénéfices non répartis (déficit) et les réserves:	
4	5	-	-	-	-	-		Solde au début de l'exercice.....	97
91	36	9	47	110	58	27		Redressements de périodes antérieures.....	98
-34	-33	-34	-45	-32	-54	-45		Bénéfice net (perte nette) pour la période observée.....	99
-	-	-	-	-	-	-		Dividendes déclarés en espèces.....	101
18	1	7	-1	8	-4	-		Virements au surplus d'apport et capital-actions (y compris les dividendes en actions).....	102
638	647	629	630	716	716	698		Autres redressements (y compris pour la divergence statistique).....	104
25	26	26	26	25	23	22		Solde à la fin de l'exercice.....	105
1,938	1,988	1,944	2,091	2,179	2,282	2,363		Total de l'avoir des actionnaires.....	107
4,818	4,858	5,082	5,405	5,387	5,427	5,671		Total du passif et de l'avoir des actionnaires.....	108

TABLE 56. Electric Power, Gas and Water Utilities
Statement of Income

STATEMENT B

No.		1975					1976				
		I	II	III	IV	Annual	I	II	III	IV	Annual
		millions of dollars									
111	Sales of goods and services.....	575	418	327	530	1,850	794	536	436	753	2,519
	Operation expenses:										
114	Depreciation of buildings and equipment.....	28	27	26	27	108	27	27	29	31	114
115	Depletion.....	1	1	1	1	4	1	-	-	-	1
116	Amortization of deferred charges and intangible assets.....	-	-	-	-	-	-	1	1	1	3
	Interest on:										
120	Short-term loans.....	5	3	5	7	20	9	5	3	5	22
121	Long-term debt.....	49	48	45	48	190	41	39	40	44	164
126	Materials, labour and other expenses.....	401	301	259	402	1,363	602	421	368	629	2,020
127	Total operating expenses.....	484	380	336	485	1,685	680	493	441	710	2,324
128	Operating income (loss).....	91	38	-9	45	165	114	43	-5	43	195
	Other income:										
	Dividends from:										
129	Canadian corporations.....	3	1	3	1	8	3	1	3	1	8
130	Foreign corporations.....	-	-	-	-	-	-	-	-	-	-
132	Interest.....	5	4	4	4	17	4	6	7	6	23
134	Gains (losses) on sale of assets.....	-	-	-	5	5	-	2	2	-	4
135	All other income.....	15	14	13	17	59	13	10	5	13	41
136	Total other income.....	23	19	20	27	89	20	19	17	20	76
137	Income (loss) before provision for income taxes.....	114	57	11	72	254	134	62	12	63	271
	Provision for income and other corporation taxes:										
138	Current.....	34	15	-6	12	55	44	17	-5	15	71
139	Deferred.....	6	6	6	8	26	2	4	6	2	14
140	Net Income (loss) before extraordinary items.....	74	36	11	52	173	88	41	11	46	186
141	Extraordinary gains (losses).....	-	-	-	-	-	2	-	-	-	2
142	Income tax related thereto.....	-	-	-	-	-	-	-	-	-	-
143	Net Income (loss) for period.....	74	36	11	52	173	90	41	11	46	188
	Supplementary information										
150	Base profit.....	80	93	90	90	353	94	96	97	90	377
	Capital expenditures										
170	Land.....	-	-	-	-	-	-	-	-	-	-
171	Depreciable assets.....	-	-	-	-	-	-	-	-	-	-
172	Depletable assets.....	-	-	-	-	-	-	-	-	-	-
173	Total capital expenditures.....	-	-	-	-	-	-	-	-	-	-
	Selected items, seasonally adjusted										
161	Sales of goods and services.....	419	458	472	501	1,850	579	590	635	715	2,519
165	Operating income (loss).....	35	40	44	46	165	57	44	50	44	195
166	Income (loss) before provision for income taxes.....	58	60	64	72	254	76	65	68	62	271
163	Net income (loss) for period.....	35	39	51	48	173	45	47	52	44	188
164	Base profit.....	80	93	90	90	353	94	96	97	90	377

TABLEAU 56. Énergie électrique, gaz et eau
État des revenus et dépenses

ÉTAT B

1977					1978					No	
I	II	III	IV	Annuel	I	II	III	IV	Annuel		
millions de dollars											
942	674	584	875	3,075	1,149	782	638			Ventes de biens et de services.....	111
Frais d'exploitation:											
32	31	33	34	130	35	36	34			Amortissement des bâtiments et du matériel.....	114
1	1	1	1	4	1	1	1			Provision pour épuisement.....	115
										Amortissement d'actif transitoire et d'immobilisation incorporelle.....	116
Intérêt versé:											
4	3	4	6	17	5	3	4			Dettes à court terme.....	120
44	44	45	48	181	50	50	49			Dettes à long terme.....	121
732	545	495	728	2,500	898	621	535			Matières premières, main d'oeuvre et autres frais.....	126
813	624	578	818	2,833	989	711	625			Total, frais d'exploitation.....	127
129	50	6	57	242	160	71	13			Revenus (pertes) d'exploitation.....	128
Autres revenus:											
Dividendes reçus de:											
1	1	1	1	4	—	2	5			Sociétés canadiennes.....	129
5	6	7	5	23	6	6	7			Sociétés étrangères.....	130
—	2	—	2	4	—	—	—			Intérêt reçu.....	132
11	9	15	14	49	11	13	9			Gains (pertes) sur réalisation d'actif.....	134
—	—	—	—	—	—	—	—			Tous les autres revenus.....	135
17	18	23	22	80	17	21	21			Total, autres revenus.....	136
146	68	29	79	322	177	92	34			Bénéfice net (perte nette) avant impôts sur le revenu.....	137
Impôts sur le revenu des sociétés:											
53	21	4	25	103	61	30	—			Exigibles.....	138
2	3	3	-1	7	6	4	7			Différés.....	139
91	44	22	55	212	110	58	27			Bénéfice net (perte nette) avant pertes et profits exceptionnels.....	140
—	-8	-21	-8	-37	—	—	—			Pertes et profits exceptionnels.....	141
—	—	8	—	8	—	—	—			Impôts sur le revenu applicable.....	142
91	36	9	47	183	110	58	27			Bénéfice net (perte nette) pour la période observée.....	143
Renseignements supplémentaires											
178	97	62	112	449	213	127	66			Bénéfices de base.....	150
Dépenses en immobilisations											
—	—	—	1	1	—	—	2			Terrains.....	170
97	117	103	137	454	100	120	135			Actif amortissable.....	171
6	5	33	2	46	2	—	—			Actif épuisable.....	172
103	122	136	140	501	102	120	137			Total, dépenses en immobilisations.....	173
Certains postes corrigés des variations saisonnières											
684	725	837	829	3,075	838	867	941			Ventes de biens et de services.....	161
79	51	57	55	242	101	73	69			Revenus (pertes) d'exploitation.....	165
94	71	79	78	322	118	95	91			Bénéfice net (perte nette) avant impôts sur le revenu.....	166
45	45	44	49	183	57	68	133			Bénéfice net (perte nette) pour la période observée.....	163
94	95	156	104	449	121	137	172			Bénéfices de base.....	164

TABLE 57. Wholesale Trade
Balance Sheet

STATEMENT A

No		1975				1976			
		I	II	III	IV	I	II	III	IV
		millions of dollars							
	Assets								
1	Cash on hand and demand deposits	—	—	—	751	—	—	—	717
10	Short-term loans and advances to affiliated companies	—	—	—	746	—	—	—	788
13	Temporary investments	—	—	—	535	—	—	—	658
33	Accounts receivable	—	—	—	6,502	—	—	—	6,584
36	Inventories	—	—	—	7,484	—	—	—	8,193
37	Other current assets	—	—	—	405	—	—	—	492
38	Total current assets	—	—	—	16,423	—	—	—	17,432
39	Long-term intercorporate investments in affiliated companies	—	—	—	1,317	—	—	—	1,158
44	Long-term investments	—	—	—	271	—	—	—	341
45	*Fixed assets (net)	—	—	—	3,176	—	—	—	3,699
49	Other assets	—	—	—	420	—	—	—	446
53	Total assets	—	—	—	21,607	—	—	—	23,076
54	*Accumulated allowance for depreciation and depletion	—	—	—	1,998	—	—	—	2,502
	Liabilities								
	Short-term loans:								
61	Bank loans	—	—	—	3,276	—	—	—	3,604
66	From affiliated companies, directors and shareholders	—	—	—	1,794	—	—	—	1,651
69	All other short-term loans and notes	—	—	—	546	—	—	—	605
72	Accounts payable	—	—	—	4,853	—	—	—	5,253
76	Portion of long-term debt payable within one year	—	—	—	170	—	—	—	214
77	Other current liabilities	—	—	—	784	—	—	—	842
78	Total current liabilities	—	—	—	11,423	—	—	—	12,169
	Long-term debt:								
79	Bonds, debentures and serial notes	—	—	—	471	—	—	—	527
80	Mortgages and agreements of sale	—	—	—	375	—	—	—	414
81	Loans from affiliated companies	—	—	—	1,286	—	—	—	1,287
84	Loans from chartered banks	—	—	—	492	—	—	—	390
87	Other long-term debt	—	—	—	480	—	—	—	669
88	Less: Portion of long-term debt payable within one year	—	—	—	-170	—	—	—	-214
	Other liabilities:								
89	Deferred income taxes	—	—	—	151	—	—	—	162
90	All other liabilities	—	—	—	50	—	—	—	50
94	Total liabilities	—	—	—	14,558	—	—	—	15,454
	Shareholders' equity								
95	Share capital	—	—	—	1,674	—	—	—	1,671
96	Contributed surplus	—	—	—	157	—	—	—	137
	Retained earnings (deficit) and reserves:								
97	<i>Balance at beginning of period</i>	—	—	—	4,513	—	—	—	5,185
98	<i>Prior period adjustments</i>	—	—	—	7	—	—	—	3
99	<i>Net income (loss) for the period</i>	—	—	—	1,038	—	—	—	1,042
101	<i>Cash dividends declared</i>	—	—	—	-318	—	—	—	-362
102	<i>Transfers to/from contributed surplus and share capital (including stock dividends)</i>	—	—	—	-1	—	—	—	—
104	<i>Other adjustments (including statistical divergence)</i>	—	—	—	-54	—	—	—	-106
105	Balance at end of period	—	—	—	5,185	—	—	—	5,762
106	Excess of appraisal value of fixed assets over (depreciated) cost	—	—	—	33	—	—	—	52
107	Total shareholders' equity	—	—	—	7,049	—	—	—	7,622
108	Total liabilities and shareholders' equity	—	—	—	21,607	—	—	—	23,076

TABLEAU 57. Commerce de gros

Bilan								ÉTAT A
1977				1978				No
I	II	III	IV	I	II	III	IV	
millions de dollars								
								Actif
531	534	573	597	484	510	514		Encaisse et dépôts à demande..... 1
371	385	442	415	415	490	584		Prêts et avances à court terme aux sociétés affiliées..... 10
581	575	572	458	517	520	549		Placements temporaires..... 13
8,171	8,515	8,688	8,620	9,010	9,439	9,857		Débiteurs..... 33
8,898	8,855	8,829	9,323	9,702	9,700	9,474		Stocks..... 36
384	387	363	340	366	398	402		Autres disponibilités..... 37
18,936	19,251	19,467	19,753	20,494	21,057	21,380		Total des disponibilités..... 38
956	1,003	925	977	1,117	1,206	1,071		Placements à long terme dans les sociétés apparentées..... 39
301	307	326	339	311	264	253		Placements à long terme..... 44
3,708	3,815	3,914	3,963	4,072	4,146	4,295		*Immobilisations (nettes)..... 45
376	387	422	362	368	407	433		Tous les autres éléments d'actif..... 49
24,277	24,763	25,054	25,394	26,362	27,080	27,432		Total de l'actif..... 53
2,423	2,608	2,545	2,555	2,680	2,724	2,905		*Provision accumulée pour amortissement et épusement..... 54
								Passif
								Emprunts à court terme:
4,395	4,475	4,351	4,237	4,377	4,499	4,302		Emprunts bancaires..... 61
749	783	613	831	960	963	738		Auprès de sociétés affiliées, directeurs et actionnaires..... 66
971	979	1,044	1,017	1,076	1,211	1,291		Tous les autres emprunts à court terme..... 69
6,424	6,400	6,589	6,727	7,041	7,165	7,450		Créanciers..... 72
141	140	131	160	184	187	184		Partie de la dette à long terme exigible en moins d'un an..... 76
307	398	440	372	389	342	283		Autres exigibilités..... 77
12,987	13,175	13,168	13,344	14,027	14,367	14,248		Total des exigibilités..... 78
								Dettes à long terme:
518	569	565	559	581	590	623		Obligations garanties ou non et obligations remboursables par série..... 79
399	394	395	402	433	386	404		Hypothèques et contrats de vente..... 80
1,348	1,366	1,448	1,369	1,591	1,498	1,602		Emprunts de sociétés affiliées..... 81
611	564	566	659	662	687	715		Emprunts auprès de banques à charte..... 84
545	638	662	695	647	724	747		Autres dettes à long terme..... 87
-141	-140	-131	-160	-184	-187	-184		Moins: Partie de la dette à long terme exigible en moins d'un an..... 88
185	191	198	206	203	212	218		Autres éléments de passif:
53	57	65	86	83	83	85		Impôts sur le revenu différés..... 89
								Tous les autres éléments de passif..... 90
16,505	16,814	16,936	17,160	18,043	18,360	18,458		Total du passif..... 94
								Avoir des actionnaires
1,713	1,796	1,856	1,921	1,904	1,934	1,988		Capital-actions..... 95
164	156	158	159	162	177	145		Surplus d'apport..... 96
5,762	5,863	5,963	6,067	6,100	6,196	6,554		Bénéfices non répartis (déficit) et les réserves:
-12	-3	1	7	29	2	-151		Solde au début de l'exercice..... 97
204	263	266	217	234	360	357		Redressements de périodes antérieures..... 98
-88	-124	-55	-185	-67	-86	-96		Bénéfice net (perte nette) pour la période observée..... 99
-	-	-1	-2	-11	-14	-3		Dividendes déclarés en espèces..... 101
-3	-36	-107	-4	-89	96	128		Virements au surplus d'apport et capital-actions (y compris les dividendes en actions)..... 102
5,863	5,963	6,067	6,100	6,196	6,554	6,789		Autres redressements (y compris pour la divergence statistique)..... 104
32	34	37	54	57	55	52		Solde à la fin de l'exercice..... 105
7,772	7,949	8,118	8,234	8,319	8,720	8,974		Excédent de la valeur estimative des immobilisations sur leur coût (ou sur leur valeur amortie)..... 106
24,277	24,763	25,054	25,394	26,362	27,080	27,432		Total de l'avoir des actionnaires..... 107
								Total du passif et de l'avoir des actionnaires..... 108

TABLE 58. Wholesale Trade
Statement of Income

STATEMENT B

No.		1975					1976				
		I	II	III	IV	Annual	I	II	III	IV	Annual
		millions of dollars									
111	Sales of goods and services.....	11,360	12,665	13,298	13,134	50,457	12,434	13,588	13,754	14,065	53,841
	Operation expenses:										
112	Cost of merchandise sold (wholesale and retail industries).....	9,111	10,167	10,757	10,580	40,615	9,946	10,804	10,995	11,310	43,055
114	Depreciation of buildings and equipment.....	90	101	106	104	401	106	106	107	109	428
115	Depletion.....	1	1	1	1	4	1	—	—	1	2
116	Amortization of deferred charges and intangible assets.....	1	1	1	1	4	—	1	1	1	3
	Interest on:										
120	Short-term loans.....	116	121	121	112	470	129	136	133	117	515
121	Long-term debt.....	18	18	23	24	83	27	28	28	26	109
126	Materials, labour and other expenses.....	1,785	1,965	1,980	1,988	7,718	1,960	2,158	2,148	2,281	8,547
127	Total operating expenses.....	11,122	12,374	12,989	12,810	49,295	12,169	13,233	13,412	13,845	52,659
128	Operating income (loss).....	238	291	309	324	1,162	265	355	342	220	1,182
	Other income:										
	Dividends from:										
129	Canadian corporations.....	34	4	11	7	56	12	7	7	11	37
130	Foreign corporations.....	1	—	—	—	1	—	—	—	2	2
132	Interest.....	44	40	43	39	166	40	46	46	44	176
134	Gains (losses) on sale of assets.....	27	14	34	31	106	18	13	13	27	71
135	All other income.....	55	88	68	63	274	45	59	53	63	220
136	Total other income.....	161	146	156	140	603	115	125	119	147	506
137	Income (loss) before provision for income taxes.....	399	437	465	464	1,765	380	480	461	367	1,688
	Provision for income and other corporation taxes:										
138	Current.....	161	176	187	187	711	149	188	174	128	639
139	Deferred.....	4	4	2	8	18	5	3	3	3	14
140	Net Income (loss) before extraordinary items.....	234	257	276	269	1,036	226	289	284	236	1,035
141	Extraordinary gains (losses).....	—	1	—	1	2	-1	—	9	-1	7
142	Income tax related thereto.....	—	—	—	—	—	—	—	—	—	—
143	Net Income (loss) for period.....	234	258	276	270	1,038	225	289	293	235	1,042
	Supplementary information										
150	Base profit.....	430	522	528	532	2,012	457	567	549	440	2,013
	Capital expenditures										
170	Land.....	—	—	—	—	—	—	—	—	—	—
171	Depreciable assets.....	—	—	—	—	—	—	—	—	—	—
172	Depletable assets.....	—	—	—	—	—	—	—	—	—	—
173	Total capital expenditures.....	—	—	—	—	—	—	—	—	—	—
	Selected items, seasonally adjusted										
161	Sales of goods and services.....	12,356	12,572	12,990	12,539	50,457	13,506	13,480	13,430	13,425	53,841
165	Operating income (loss).....	309	274	277	302	1,162	340	333	303	206	1,182
166	Income (loss) Before provision for income taxes.....	488	418	426	433	1,765	460	460	422	346	1,688
163	Net income (loss) for period.....	297	244	246	251	1,038	285	274	264	219	1,042
164	Base profit.....	510	507	494	501	2,012	536	549	512	416	2,013

TABLEAU 58. Commerce de gros
État des revenus et dépenses

ÉTAT B

1977					1978					No	
I	II	III	IV	Annuel	I	II	III	IV	Annuel		
millions de dollars											
14,674	16,702	16,626	16,803	64,805	16,280	18,090	17,939			Ventes de biens et de services.....	111
										Frais d'exploitation:	
11,964	13,787	13,729	13,837	53,317	13,363	14,994	14,776			Prix de revient des produits vendus (les industries de gros et de détail)....	112
93	103	106	112	414	113	110	120			Amortissement des bâtiments et du matériel.....	114
		2		2						Provision pour épuisement.....	115
1	2	1	1	5	1	1	1			Amortissement d'actif transitoire et d'immobilisations incorporelles.....	116
										Intérêt versé:	
108	114	110	109	441	118	126	129			Dette à court terme.....	120
46	47	47	51	191	62	52	54			Dette à long terme.....	121
2,177	2,310	2,290	2,495	9,272	2,336	2,344	2,419			Matières première, main d'oeuvre et autres frais.....	126
14,389	16,363	16,285	16,605	63,642	15,993	17,627	17,499			Total, frais d'exploitation.....	127
285	339	341	198	1,163	287	463	440			Revenus (pertes) d'exploitation.....	128
										Autres revenus:	
										Dividendes reçus de:	
7	7	7	15	36	5	6	5			Sociétés canadiennes.....	129
										Sociétés étrangères.....	130
24	26	25	29	104	37	29	31			Intérêt reçu.....	132
3	15	10	18	46	12	7	9			Gains (pertes) sur réalisation d'actif.....	134
63	60	61	85	269	65	86	75			Tous les autres revenus.....	135
97	108	103	147	455	119	128	120			Total, autres revenus.....	136
382	447	444	345	1,618	406	591	560			Bénéfice net (perte nette) avant impôts sur le revenu.....	137
										Impôts sur le revenu des sociétés:	
167	184	175	122	648	178	224	211			Exigibles.....	138
12	3	4	4	23	-3	5	6			Différés.....	139
203	260	265	219	947	231	362	343			Bénéfice net (perte nette) avant pertes et profits exceptionnels.....	140
1	3	1	-2	3	3	-2	13			Pertes et profits exceptionnels.....	141
							1			Impôts sur le revenu applicable.....	142
204	263	266	217	950	234	360	357			Bénéfice net (perte nette) pour la période observée.....	143
Renseignements supplémentaires											
466	530	536	425	1,957	503	689	667			Bénéfices de base.....	150
Dépenses en immobilisations											
9	13	19	18	59	9	17	17			Terrains.....	170
549	224	242	285	1,300	248	284	258			Actif amortissable.....	171
	1			2						Actif épuisable.....	172
558	238	261	304	1,361	257	301	275			Total, dépenses en immobilisations.....	173
Certains postes corrigés des variations saisonnières											
15,971	16,680	16,189	15,965	64,805	17,663	17,959	17,022			Ventes de biens et de services.....	161
364	320	304	175	1,163	370	439	393			Revenus (pertes) d'exploitation.....	165
467	428	407	316	1,618	491	573	515			Bénéfice net (perte nette) avant impôts sur le revenu.....	166
255	253	238	204	950	297	346	323			Bénéfice net (perte nette) pour la période observée.....	163
551	513	500	393	1,957	591	673	624			Bénéfices de base.....	164

TABLE 59. Retail Trade
Balance Sheet

STATEMENT A

No		1975				1976			
		I	II	III	IV	I	II	III	IV
		millions of dollars							
	Assets								
1	Cash on hand and demand deposits.....	-	-	-	697	-	-	-	744
10	Short-term loans and advances to affiliated companies.....	-	-	-	540	-	-	-	501
13	Temporary investments.....	-	-	-	293	-	-	-	337
33	Accounts receivable.....	-	-	-	1,978	-	-	-	2,054
36	Inventories.....	-	-	-	6,811	-	-	-	7,764
37	Other current assets.....	-	-	-	296	-	-	-	372
38	Total current assets.....	-	-	-	10,615	-	-	-	11,772
39	Long-term intercorporate investments in affiliated companies.....	-	-	-	1,249	-	-	-	1,296
44	Long-term investments.....	-	-	-	356	-	-	-	362
45	*Fixed assets (net).....	-	-	-	4,147	-	-	-	4,726
49	Other assets.....	-	-	-	412	-	-	-	438
53	Total assets.....	-	-	-	16,779	-	-	-	18,594
54	*Accumulated allowance for depreciation and depletion.....	-	-	-	2,425	-	-	-	2,619
	Liabilities								
	Short-term loans:								
61	Bank loans.....	-	-	-	1,573	-	-	-	1,927
66	From affiliated companies, directors and shareholders.....	-	-	-	534	-	-	-	564
69	All other short-term loans and notes.....	-	-	-	1,148	-	-	-	1,199
72	Accounts payable.....	-	-	-	3,394	-	-	-	3,736
76	Portion of long-term debt payable within one year.....	-	-	-	221	-	-	-	218
77	Other current liabilities.....	-	-	-	572	-	-	-	610
78	Total current liabilities.....	-	-	-	7,442	-	-	-	8,254
	Long-term debt:								
79	Bonds, debentures and serial notes.....	-	-	-	993	-	-	-	1,066
80	Mortgages and agreements of sale.....	-	-	-	474	-	-	-	535
81	Loans from affiliated companies.....	-	-	-	989	-	-	-	1,025
84	Loans from chartered banks.....	-	-	-	259	-	-	-	423
87	Other long-term debt.....	-	-	-	707	-	-	-	820
88	Less: Portion of long-term debt payable within one year.....	-	-	-	-221	-	-	-	-218
	Other liabilities:								
89	Deferred income taxes.....	-	-	-	173	-	-	-	198
90	All other liabilities.....	-	-	-	63	-	-	-	89
94	Total liabilities.....	-	-	-	10,879	-	-	-	12,192
	Shareholders' equity								
95	Share capital.....	-	-	-	1,367	-	-	-	1,340
96	Contributed surplus.....	-	-	-	75	-	-	-	65
	Retained earnings (deficit) and reserves:								
97	Balance at beginning of period.....	-	-	-	3,981	-	-	-	4,418
98	Prior period adjustments.....	-	-	-	3	-	-	-	-10
99	Net income (loss) for the period.....	-	-	-	779	-	-	-	743
101	Cash dividends declared.....	-	-	-	-261	-	-	-	-197
102	Transfers to/from contributed surplus and share capital (including stock dividends).....	-	-	-	-	-	-	-	-
104	Other adjustments (including statistical divergence).....	-	-	-	-84	-	-	-	-26
105	Balance at end of period.....	-	-	-	4,418	-	-	-	4,928
106	Excess of appraisal value of fixed assets over (depreciated) cost.....	-	-	-	40	-	-	-	69
107	Total shareholders' equity.....	-	-	-	5,900	-	-	-	6,402
108	Total liabilities and shareholders' equity.....	-	-	-	16,779	-	-	-	18,594

TABLEAU 59. Commerce de détail

Bilan								ÉTAT A
1977				1978				No
I	II	III	IV	I	II	III	IV	
millions de dollars								
								Actif
463	497	618	639	516	540	670		Encaisse et dépôts à demande..... 1
512	429	412	548	471	525	572		Prêts et avances à court terme aux sociétés affiliées..... 10
360	314	498	361	641	550	569		Placements temporaires..... 13
2,235	2,312	2,303	2,359	2,274	2,425	2,540		Débiteurs..... 33
7,559	8,058	8,001	8,749	8,712	8,342	8,241		Stocks..... 36
323	404	452	399	341	428	392		Autres disponibilités..... 37
11,452	12,014	12,284	13,055	12,955	12,810	12,984		Total des disponibilités..... 38
1,561	1,605	1,594	1,544	1,467	1,755	1,676		Placements à long terme dans les sociétés apparentées..... 39
270	337	340	416	258	273	273		Placements à long terme..... 44
4,747	4,920	4,757	5,008	4,981	5,243	5,113		* Immobilisations (nettes)..... 45
379	359	383	406	397	349	375		Tous les autres éléments d'actif..... 49
18,409	19,235	19,358	20,429	20,058	20,430	20,421		Total de l'actif..... 53
2,693	2,843	2,925	3,005	3,128	2,921	3,186		* Provision accumulée pour amortissement et épuisement..... 54
								Passif
								Emprunts à court terme:
1,960	2,182	2,077	2,020	1,788	1,949	2,011		Emprunts bancaires..... 61
313	309	293	181	258	506	543		Après de sociétés affiliées, directeurs et actionnaires..... 66
1,735	2,124	1,933	2,166	2,346	2,094	1,814		Tous les autres emprunts à court terme..... 69
3,540	3,485	3,605	4,123	3,770	3,494	3,663		Créanciers..... 72
124	109	94	88	81	113	96		Partie de la dette à long terme exigible en moins d'un an..... 76
333	299	338	356	424	340	389		Autres exigibilités..... 77
8,005	8,508	8,340	8,934	8,667	8,496	8,516		Total des exigibilités..... 78
								Dettes à long terme:
1,130	1,126	1,229	1,403	1,312	1,425	1,479		Obligations garanties ou non et obligations remboursables par série..... 79
575	621	601	694	586	689	599		Hypothèques et contrats de vente..... 80
713	732	655	666	779	976	938		Emprunts de sociétés affiliées..... 81
501	541	482	425	480	482	336		Emprunts auprès de banques à charte..... 84
609	705	658	654	636	844	756		Autres dettes à long terme..... 87
-124	-109	-94	-88	-81	-113	-96		Moins: Partie de la dette à long terme exigible en moins d'un an..... 88
212	211	253	254	257	266	265		Autres éléments de passif:
66	69	72	74	72	68	67		Impôts sur le revenu différés..... 89
								Tous les autres éléments de passif..... 90
11,687	12,404	12,196	13,016	12,708	13,133	12,860		Total du passif..... 94
								Avenir des actionnaires
1,590	1,609	1,681	1,751	1,653	1,563	1,604		Capital-actions..... 95
57	43	40	41	37	41	44		Surplus d'apport..... 96
4,928	5,034	5,140	5,404	5,583	5,625	5,646		Bénéfices non répartis (déficit) et les réserves:
1	-5	-3	2	-1	-4	-2		Solde au début de l'exercice..... 97
199	172	140	281	235	224	283		Redressements de périodes antérieures..... 98
-113	-55	-29	-125	-66	-81	-50		Bénéfice net (perte nette) pour la période observée..... 99
-7	-4	-1	-19	-4	-6	-10		Dividendes déclarés en espèces..... 101
								Virements au surplus d'apport et capital-actions (y compris les dividendes en actions)..... 102
26	-2	157	40	-122	-112	2		Autres redressements (y compris les redressements divergence)..... 104
5,034	5,140	5,404	5,583	5,625	5,646	5,869		Solde à la fin de l'exercice..... 105
41	39	37	38	35	47	44		Excédent de la valeur estimative des immobilisations sur leur coût (ou sur leur valeur amortie)..... 106
6,722	6,831	7,162	7,413	7,350	7,297	7,561		Total de l'avoir des actionnaires..... 107
18,409	19,235	19,358	20,429	20,058	20,430	20,421		Total du passif et de l'avoir des actionnaires..... 108

TABLE 60. Retail Trade
Statement of Income

STATEMENT B

No.		1975					1976				
		I	II	III	IV	Annual	I	II	III	IV	Annual
		millions of dollars									
111	Sales of goods and services.....	9,967	10,995	10,729	11,759	43,450	11,307	12,304	12,024	12,856	48,491
	Operation expenses:										
112	Cost of merchandise sold (wholesale and retail industries).....	7,234	8,177	7,912	8,704	32,027	8,195	9,152	8,828	9,392	35,567
114	Depreciation of buildings and equipment.....	109	118	124	120	471	127	129	131	133	520
115	Depletion.....	—	—	—	—	—	—	—	1	—	1
116	Amortization of deferred charges and intangible assets.....	3	—	—	—	3	1	1	—	1	3
	Interest on:										
120	Short-term loans.....	79	81	81	74	315	93	105	104	90	392
121	Long-term debt.....	27	29	33	33	122	35	37	37	37	146
126	Materials, labour and other expenses.....	2,272	2,427	2,410	2,511	9,620	2,545	2,744	2,795	2,958	11,042
127	Total operating expenses.....	9,724	10,832	10,560	11,442	42,558	10,996	12,168	11,896	12,611	47,671
128	Operating income (loss).....	243	163	169	317	892	311	136	128	245	820
	Other income:										
	Dividends from:										
129	Canadian corporations.....	9	6	7	6	28	9	7	6	5	27
130	Foreign corporations.....	—	—	—	1	1	—	—	1	—	1
132	Interest.....	29	35	24	21	109	35	28	30	25	118
134	Gains (losses) on sale of assets.....	10	6	25	15	56	10	16	12	20	58
135	All other income.....	46	55	37	35	173	34	43	45	45	167
136	Total other income.....	94	102	93	78	367	88	94	94	95	371
137	Income (loss) before provision for income taxes.....	337	265	262	395	1,259	399	230	222	340	1,191
	Provision for income and other corporation taxes:										
138	Current.....	121	96	101	146	464	146	80	89	106	421
139	Deferred.....	5	1	2	14	22	10	2	4	12	28
140	Net Income (loss) before extraordinary items.....	211	168	159	235	773	243	148	129	222	742
141	Extraordinary gains (losses).....	10	-1	-1	-2	6	—	—	2	—	2
142	Income tax related thereto.....	—	—	—	—	—	—	—	-1	—	-1
143	Net Income (loss) for period.....	221	167	158	233	779	243	148	130	222	743
	Supplementary information										
150	Base profit.....	430	371	354	494	1,649	508	337	336	449	1,630
	Capital expenditures										
170	Land.....	—	—	—	—	—	—	—	—	—	—
171	Depreciable assets.....	—	—	—	—	—	—	—	—	—	—
172	Depletable assets.....	—	—	—	—	—	—	—	—	—	—
173	Total capital expenditures.....	—	—	—	—	—	—	—	—	—	—
	Selected items, seasonally adjusted										
161	Sales of goods and services.....	10,181	10,784	11,121	11,364	43,450	11,544	12,082	12,489	12,376	48,491
165	Operating income (loss).....	217	199	207	269	892	290	168	161	201	820
166	Income (loss) before provision for income taxes.....	298	323	323	315	1,259	365	282	267	277	1,191
163	Net income (loss) for period.....	189	199	207	184	779	220	178	165	180	743
164	Base profit.....	401	422	407	419	1,649	472	386	387	385	1,630

TABLEAU 60. Commerce de détail
État des revenus et dépenses

ÉTAT B

1977					1978					No	
I	II	III	IV	Annuel	I	II	III	IV	Annuel		
millions de dollars											
12,365	13,273	12,847	14,025	52,510	13,387	14,533	14,207			Ventes de biens et de services.....	111
9,227	10,056	9,652	10,501	39,436	10,096	11,133	10,780			Frais d'exploitation:	
109	118	112	115	454	117	123	123			Prix de revient des produits vendus (les industries de gros et de détail)....	112
-	-	-	-	3	-	-	1			Amortissement des bâtiments et du matériel.....	114
1	-	1	1	3	1	1	2			Provision pour épusement.....	115
										Amortissement d'actif transitoire et d'immobilisations incorporelles.....	116
83	87	87	85	342	88	93	86			Intérêt versé:	
54	56	62	64	236	56	58	63			Dette à court terme.....	120
										Dette à long terme.....	121
2,659	2,760	2,746	2,881	11,046	2,792	2,869	2,828			Matières premières, main d'oeuvre et autres frais.....	126
12,133	13,077	12,660	13,647	51,517	13,150	14,277	13,883			Total, frais d'exploitation.....	127
232	196	187	378	993	237	256	324			Revenus (pertes) d'exploitation.....	128
										Autres revenus:	
7	14	6	6	33	10	5	6			Dividendes reçus de:	
-	-	-	-	-	-	-	1			Sociétés canadiennes.....	129
12	8	12	10	42	7	9	11			Sociétés étrangères.....	130
6	6	5	17	34	10	8	14			Intérêt reçu.....	132
60	56	49	51	216	76	83	80			Gains (pertes) sur réalisation d'actif.....	134
										Tous les autres revenus.....	135
85	84	72	84	325	103	105	112			Total, autres revenus.....	136
317	280	259	462	1,318	340	361	436			Bénéfice net (perte nette) avant impôts sur le revenu.....	137
										Impôts sur le revenu des sociétés:	
120	102	114	170	506	104	133	149			Exigibles.....	138
7	6	1	5	19	4	4	1			Différés.....	139
190	172	144	287	793	232	224	286			Bénéfice net (perte nette) avant pertes et profits exceptionnels.....	140
9	-	-3	-8	-2	3	-	-3			Pertes et profits exceptionnels.....	141
-	-	-1	2	1	-	-	-			Impôts sur le revenu applicable.....	142
199	172	140	281	792	235	224	283			Bénéfice net (perte nette) pour la période observée.....	143
Renseignements supplémentaires											
414	378	361	555	1,708	438	472	542			Bénéfices de base.....	150
Dépenses en immobilisations											
12	26	8	10	56	1	11	4			Terrains.....	170
211	248	214	307	980	213	289	243			Actif amortissable.....	171
1	-	-	-	1	-	-	-			Actif épuisable.....	172
224	274	222	317	1,037	214	300	247			Total, dépenses en immobilisations.....	173
Certains postes corrigés des variations saisonnières											
12,626	13,043	13,336	13,505	52,510	13,681	14,283	14,660			Ventes de biens et de services.....	161
210	229	220	334	993	205	298	369			Revenus (pertes) d'exploitation.....	165
289	342	311	376	1,318	294	455	555			Bénéfice net (perte nette) avant impôts sur le revenu.....	166
181	207	177	227	792	196	280	392			Bénéfice net (perte nette) pour la période observée.....	163
385	434	414	475	1,708	393	557	641			Bénéfices de base.....	164

TABLE 61. Community, Business and Personal Service Industries
Balance Sheet

STATEMENT A

No		1975				1976			
		I	II	III	IV	I	II	III	IV
		millions of dollars							
	Assets								
1	Cash on hand and demand deposits.....	-	-	-	478	-	-	-	522
10	Short-term loans and advances to affiliated companies.....	-	-	-	549	-	-	-	473
13	Temporary investments.....	-	-	-	283	-	-	-	438
33	Accounts receivable.....	-	-	-	1,692	-	-	-	1,921
36	Inventories.....	-	-	-	786	-	-	-	850
37	Other current assets.....	-	-	-	471	-	-	-	431
38	Total current assets.....	-	-	-	4,259	-	-	-	4,635
39	Long-term intercorporate investments in affiliated companies.....	-	-	-	899	-	-	-	1,021
44	Long-term investments.....	-	-	-	367	-	-	-	481
45	*Fixed assets (net).....	-	-	-	5,817	-	-	-	6,056
49	Other assets.....	-	-	-	657	-	-	-	629
53	Total assets.....	-	-	-	11,999	-	-	-	12,822
54	*Accumulated allowance for depreciation and depletion.....	-	-	-	3,502	-	-	-	4,382
	Liabilities								
	Short-term loans:								
61	Bank loans.....	-	-	-	948	-	-	-	958
66	From affiliated companies, directors and shareholders.....	-	-	-	322	-	-	-	316
69	All other short-term loans and notes.....	-	-	-	358	-	-	-	229
72	Accounts payable.....	-	-	-	1,794	-	-	-	1,765
76	Portion of long-term debt payable within one year.....	-	-	-	289	-	-	-	295
77	Other current liabilities.....	-	-	-	247	-	-	-	264
78	Total current liabilities.....	-	-	-	3,958	-	-	-	3,827
	Long-term debt:								
79	Bonds, debentures and serial notes.....	-	-	-	418	-	-	-	411
80	Mortgages and agreements of sale.....	-	-	-	1,346	-	-	-	1,435
81	Loans from affiliated companies.....	-	-	-	1,379	-	-	-	1,404
84	Loans from chartered banks.....	-	-	-	500	-	-	-	809
87	Other long-term debt.....	-	-	-	746	-	-	-	909
88	Less: Portion of long-term debt payable within one year.....	-	-	-	-289	-	-	-	-295
	Other liabilities:								
89	Deferred income taxes.....	-	-	-	269	-	-	-	223
90	All other liabilities.....	-	-	-	202	-	-	-	111
94	Total liabilities.....	-	-	-	8,529	-	-	-	8,834
	Shareholders' equity								
95	Share capital.....	-	-	-	1,229	-	-	-	1,345
96	Contributed surplus.....	-	-	-	48	-	-	-	43
	Retained earnings (deficit) and reserves:								
97	Balance at beginning of period.....	-	-	-	1,801	-	-	-	2,047
98	Prior period adjustments.....	-	-	-	-10	-	-	-	-12
99	Net income (loss) for the period.....	-	-	-	605	-	-	-	721
101	Cash dividends declared.....	-	-	-	-291	-	-	-	-208
102	Transfers to/from contributed surplus and share capital (including stock dividends).....	-	-	-	-1	-	-	-	-1
104	Other adjustments (including statistical divergence).....	-	-	-	-57	-	-	-	-107
105	Balance at end of period.....	-	-	-	2,047	-	-	-	2,440
106	Excess of appraisal value of fixed assets over (depreciated) cost.....	-	-	-	146	-	-	-	160
107	Total shareholders' equity.....	-	-	-	3,470	-	-	-	3,988
108	Total liabilities and shareholders' equity.....	-	-	-	11,999	-	-	-	12,822

TABLEAU 61. Services socio-culturels, commerciaux et personnels

Bilan								ETAT A	
1977				1978				No	
I	II	III	IV	I	II	III	IV		
millions de dollars									
Actif									
503	454	497	506	526	598	592		Encaisse et dépôts à demande.....	1
389	502	623	502	459	467	476		Prêts et avances à court terme aux sociétés affiliées.....	10
504	515	599	704	614	597	694		Placements temporaires.....	13
2,340	2,357	2,830	2,695	2,719	2,823	3,144		Débiteurs.....	33
962	1,025	1,074	1,036	1,140	1,254	1,307		Stocks.....	36
381	406	380	398	440	553	533		Autres disponibilités.....	37
5,079	5,259	6,003	5,841	5,898	6,292	6,746		Total des disponibilités.....	38
859	898	1,010	1,074	1,234	1,097	1,147		Placements à long terme dans les sociétés apparentées.....	39
435	486	572	646	594	559	606		Placements à long terme.....	44
6,256	6,354	6,113	6,456	6,599	6,676	6,606		*Immobilisations (nettes).....	45
749	733	850	870	861	827	951		Tous les autres éléments d'actif.....	49
13,378	13,730	14,548	14,887	15,186	15,451	16,056		Total de l'actif.....	53
4,536	4,695	5,296	4,949	5,277	5,170	4,909		*Provision accumulée pour amortissement et épusement.....	54
Passif									
880	957	1,013	970	947	1,125	1,039		Emprunts à court terme:	
307	298	301	364	471	472	523		Emprunts bancaires.....	61
350	353	207	198	228	230	265		Auprès de sociétés affiliées, directeurs et actionnaires.....	66
								Tous les autres emprunts à court terme.....	69
2,029	2,056	2,574	2,367	2,444	2,368	2,461		Créanciers.....	72
234	243	233	227	222	239	258		Partie de la dette à long terme exigible en moins d'un an.....	76
352	346	352	344	486	588	649		Autres exigibilités.....	77
4,152	4,253	4,680	4,470	4,798	5,022	5,195		Total des exigibilités.....	78
410	371	342	332	352	385	408		Dettes à long terme:	
1,421	1,437	1,514	1,793	1,575	1,478	1,375		Obligations garanties ou non et obligations remboursables par série.....	79
1,456	1,541	1,743	1,804	1,842	1,627	1,624		Hypothèques et contrats de vente.....	80
785	770	799	791	718	764	825		Emprunts de sociétés affiliées.....	81
905	909	852	860	1,134	1,282	1,378		Emprunts auprès de banques à charte.....	84
-234	-243	-233	-227	-222	-239	-258		Autres dettes à long terme.....	87
								Moins: Partie de la dette à long terme exigible en moins d'un an.....	88
240	244	262	250	257	275	272		Autres éléments de passif:	
10	12	13	17	15	17	17		Impôts sur le revenu différés.....	89
								Tous les autres éléments de passif.....	90
9,145	9,294	9,972	10,090	10,469	10,611	10,836		Total du passif.....	94
Avoir des actionnaires									
1,322	1,341	1,425	1,435	1,478	1,438	1,503		Capital-actions.....	95
94	93	80	106	104	108	104		Surplus d'apport.....	96
2,440	2,626	2,801	3,002	3,070	2,922	3,117		Bénéfices non répartis (déficit) et les réserves:	
1	1	-	2	2	-12	-1		Solde au début de l'exercice.....	97
107	198	221	205	102	214	268		Redressements de périodes antérieures.....	98
-49	-64	-69	-132	-85	-92	-85		Bénéfice net (perte nette) pour la période observée.....	99
-1	-	-	-3	-44	-	-3		Dividendes déclarés en espèces.....	101
								Virements au surplus d'apport et capital-actions (y compris les dividendes en actions).....	102
128	40	49	-4	-123	85	142		Autres redressements (y compris pour la divergence statistique).....	104
2,626	2,801	3,002	3,070	2,922	3,117	3,438		Solde à la fin de l'exercice.....	105
191	201	69	186	213	177	175		Excédent de la valeur estimative des immobilisations sur leur coût (ou sur leur valeur amortie).....	106
4,233	4,436	4,576	4,797	4,717	4,840	5,220		Total de l'avoir des actionnaires.....	107
13,378	13,730	14,548	14,887	15,186	15,451	16,056		Total du passif et de l'avoir des actionnaires.....	108

TABLE 62. Community, Business and Personal Service Industries
Statement of Income

STATEMENT B

No.		1975					1976				
		I	II	III	IV	Annual	I	II	III	IV	Annual
		millions of dollars									
111	Sales of goods and services.....	3,235	3,396	3,514	4,028	14,173	4,068	4,023	3,927	4,242	16,260
	Operation expenses:										
114	Depreciation of buildings and equipment.....	171	178	180	195	724	198	209	203	183	793
115	Depletion.....	-	-	-	2	2	1	1	1	1	4
116	Amortization of deferred charges and intangible assets.....	1	1	1	1	4	2	2	2	2	8
	Interest on:										
120	Short-term loans.....	68	68	67	68	271	88	99	86	72	345
121	Long-term debt.....	38	41	38	42	159	50	59	59	50	218
126	Materials, labour and other expenses.....	2,852	2,990	3,128	3,617	12,587	3,608	3,529	3,490	3,826	14,453
127	Total operating expenses.....	3,130	3,278	3,414	3,925	13,747	3,947	3,899	3,841	4,134	15,821
128	Operating income (loss).....	105	118	100	103	426	121	124	86	108	439
	Other income:										
	Dividends from:										
129	Canadian corporations.....	12	4	4	9	29	5	23	17	15	60
130	Foreign corporations.....	1	-	-	-	1	-	-	-	-	-
132	Interest.....	24	24	31	31	110	23	30	37	34	124
134	Gains (losses) on sale of assets.....	22	56	22	22	122	25	39	79	41	184
135	All other income.....	86	69	80	91	326	94	90	71	74	329
136	Total other income.....	145	153	137	153	588	147	182	204	164	697
137	Income (loss) before provision for income taxes.....	250	271	237	256	1,014	268	306	290	272	1,136
	Provision for income and other corporation taxes:										
138	Current.....	104	89	78	92	363	101	114	102	101	418
139	Deferred.....	-	17	22	11	50	-	-	-	-	-
140	Net Income (loss) before extraordinary items.....	146	165	137	153	601	167	192	188	171	718
141	Extraordinary gains (losses).....	-	-	-	4	4	5	1	-1	-2	3
142	Income tax related thereto.....	-	-	-	-	-	-	-	-	-	-
143	Net Income (loss) for period.....	146	165	137	157	605	172	193	187	169	721
	Supplementary information										
150	Base profit.....	388	390	392	423	1,593	439	456	400	402	1,697
	Capital expenditures										
170	Land.....	-	-	-	-	-	-	-	-	-	-
171	Depreciable assets.....	-	-	-	-	-	-	-	-	-	-
172	Depletable assets.....	-	-	-	-	-	-	-	-	-	-
173	Total capital expenditures.....	-	-	-	-	-	-	-	-	-	-
	Selected items, seasonally adjusted										
161	Sales of goods and services.....	3,341	3,349	3,667	3,816	14,173	4,185	3,959	4,085	4,031	16,260
165	Operating income (loss).....	108	101	109	108	426	125	106	94	114	439
166	Income (loss) before provision for income taxes.....	258	242	252	262	1,014	277	272	307	280	1,136
163	Net income (loss) for period.....	157	144	144	160	605	185	168	195	173	721
164	Base profit.....	398	352	408	435	1,593	449	417	417	414	1,697

TABLEAU 62. Services socio-culturels, commerciaux et personnels
État des revenus et dépenses

ÉTAT B

1977					1978					No	
I	II	III	IV	Annuel	I	II	III	IV	Annuel		
millions de dollars											
3,796	4,157	4,120	4,313	16,386	3,819	4,863	5,069			Ventes de biens et de services.....	111
										Frais d'exploitation:	
194	194	192	195	775	195	202	202			Amortissement des bâtiments et du matériel.....	114
3	5	2	2	12	3	3	7			Provision pour épuisement.....	115
										Amortissement d'actif transitoire et d'immobilisations incorporelles.....	116
										Intérêt versé:	
30	28	27	25	110	32	32	35			Dette à court terme.....	120
86	87	85	87	345	80	84	83			Dette à long terme.....	121
3,350	3,612	3,557	3,785	14,304	3,389	4,284	4,487			Matières premières, main d'oeuvre et autres frais.....	126
3,663	3,926	3,863	4,094	15,546	3,699	4,606	4,814			Total, frais d'exploitation.....	127
133	231	257	219	840	120	257	255			Revenus (pertes) d'exploitation.....	128
										Autres revenus:	
										Dividendes reçus de:	
5	4	6	7	22	6	8	13			Sociétés canadiennes.....	129
		1		1						Sociétés étrangères.....	130
6	7	7	8	28	8	9	12			Intérêt reçu.....	132
18	5	18	34	75	18	15	30			Gains (pertes) sur réalisation d'actif.....	134
44	46	54	55	199	41	55	63			Tous les autres revenus.....	135
73	62	86	104	325	73	87	118			Total, autres revenus.....	136
206	293	343	323	1,165	193	344	373			Bénéfice net (perte nette) avant impôts sur le revenu.....	137
										Impôts sur le revenu des sociétés:	
100	112	113	132	457	86	119	109			Exigibles.....	138
-1	2	14	-9	6	5	11	17			Différés.....	139
107	179	216	200	702	102	214	247			Bénéfice net (perte nette) avant pertes et profits exceptionnels.....	140
	20	5	5	30			21			Pertes et profits exceptionnels.....	141
	-1			-1	-1					Impôts sur le revenu applicable.....	142
107	198	221	205	731	102	214	268			Bénéfice net (perte nette) pour la période observée.....	143
Renseignements supplémentaires											
380	483	513	479	1,855	367	527	539			Bénéfices de base.....	150
Dépenses en immobilisations											
8	11	24	21	64	17	24	42			Terrains.....	170
266	339	326	340	1,271	346	499	508			Actif amortissable.....	171
										Actif épuisable.....	172
274	350	350	361	1,335	363	523	550			Total, dépenses en immobilisations.....	173
Certains postes corrigés des variations saisonnières											
3,834	4,181	4,260	4,111	16,386	3,846	4,946	5,213			Ventes de biens et de services.....	161
133	203	272	232	840	123	235	264			Revenus (pertes) d'exploitation.....	165
207	263	357	338	1,165	195	319	382			Bénéfice net (perte nette) avant impôts sur le revenu.....	166
110	177	230	214	731	103	199	274			Bénéfice net (perte nette) pour la période observée.....	163
385	451	527	492	1,855	368	503	551			Bénéfices de base.....	164

TABLEAU 63. Industrie de la construction

Bilan								ÉTAT A	
1977				1978				No	
I	II	III	IV	I	II	III	IV		
millions de dollars									
Actif									
603	575	530	730	670	566	552		Encaisse et dépôts à demande.....	1
282	349	299	270	286	291	329		Prêts et avances à court terme aux sociétés affiliées.....	10
808	773	522	612	641	668	740		Placements temporaires.....	13
4,781	4,574	5,217	5,133	4,874	4,900	5,328		Débiteurs.....	33
2,139	2,007	2,426	2,157	2,036	2,411	2,872		Stocks.....	36
264	300	425	323	401	275	288		Autres disponibilités.....	37
8,877	8,578	9,419	9,225	8,908	9,111	10,109		Total des disponibilités.....	38
437	464	381	526	533	574	588		Placements à long terme dans les sociétés apparentées.....	39
300	296	360	309	313	309	300		Placements à long terme.....	44
2,633	2,586	2,773	2,796	2,750	2,782	3,007		*Immobilisations (nettes).....	45
286	283	204	220	216	226	236		Tous les autres éléments d'actif.....	49
12,533	12,207	13,137	13,076	12,720	13,002	14,240		Total de l'actif.....	53
1,826	1,863	2,190	2,320	2,265	2,346	2,320		*Provision accumulée pour amortissement et épuisement.....	54
Passif									
1,103	1,011	1,232	1,251	1,404	1,463	1,493		Emprunts à court terme:	
162	160	151	149	174	142	137		Emprunts bancaires.....	61
199	186	231	210	218	236	284		Auprès de sociétés affiliées, directeurs et actionnaires.....	66
								Tous les autres emprunts à court terme.....	69
3,480	3,522	3,803	3,621	3,256	3,381	3,955		Créanciers.....	72
172	182	172	158	146	146	142		Partie de la dette à long terme exigible en moins d'un an.....	76
779	679	797	841	745	890	935		Autres exigibilités.....	77
5,895	5,740	6,386	6,230	5,943	6,258	6,946		Total des exigibilités.....	78
25	26	34	52	96	47	66		Dettes à long terme:	
1,406	1,341	1,487	1,477	1,449	1,385	1,497		Obligations garanties ou non et obligations remboursables par série.....	79
321	291	264	294	272	293	299		Hypothèques et contrats de vente.....	80
327	338	374	361	347	364	407		Emprunts de sociétés affiliées.....	81
490	451	439	471	478	540	543		Emprunts auprès de banques à charte.....	84
-172	-182	-172	-158	-146	-146	-142		Autres dettes à long terme.....	87
								Moins: Partie de la dette à long terme exigible en moins d'un an.....	88
631	555	559	520	494	568	579		Autres éléments de passif:	
44	28	22	26	25	42	88		Impôts sur le revenu différés.....	89
								Tous les autres éléments de passif.....	90
8,967	8,588	9,393	9,273	8,958	9,351	10,283		Total du passif.....	94
Avoir des actionnaires									
327	332	331	337	343	342	338		Capital-actions.....	95
68	71	97	97	87	87	89		Surplus d'apport.....	96
3,089	3,156	3,201	3,300	3,351	3,315	3,206		Bénéfices non répartis (déficit) et les réserves:	
-21	-5	1	-	-6	-	8		Solde au début de l'exercice.....	97
103	129	263	237	34	75	237		Redressements de périodes antérieures.....	98
-14	-14	-110	-167	-34	-52	-16		Bénéfice net (perte nette) pour la période observée.....	99
-1	-	-1	-	-4	-	-		Dividendes déclarés en espèces.....	101
								Virements au surplus d'apport et capital-actions (y compris les dividendes en actions).....	102
	-65	-54	-19	-26	-132	78		Autres redressements (y compris pour la divergence statistique).....	104
3,156	3,201	3,300	3,351	3,315	3,206	3,513		Solde à la fin de l'exercice.....	105
15	15	16	18	17	16	17		Excédent de la valeur estimative des immobilisations sur leur coût (ou sur leur valeur amortie).....	106
3,566	3,619	3,744	3,803	3,762	3,651	3,957		Total de l'avoir des actionnaires.....	107
12,533	12,207	13,137	13,076	12,720	13,002	14,240		Total du passif et de l'avoir des actionnaires.....	108

TABLEAU 64. Industrie de la construction
État des revenus et dépenses

ÉTAT B

1977					1978					No	
I	II	III	IV	Annuel	I	II	III	IV	Annuel		
millions de dollars											
4,917	4,998	6,299	5,980	22,194	4,452	5,127	6,497			Ventes de biens et de services.....	111
Frais d'exploitation:											
86	80	123	97	386	79	87	91			Amortissement des bâtiments et du matériel.....	114
3	—	1	1	5	1	2	1			Provision pour épuisement.....	115
—	—	—	—	—	—	—	—			Amortissement d'actif transitoire et d'immobilisations incorporelles.....	116
Intérêt versé:											
28	25	21	30	104	22	25	28			Dette à court terme.....	120
21	20	24	26	91	24	25	31			Dette à long terme.....	121
4,669	4,728	5,805	5,545	20,747	4,307	4,903	6,068			Matières premières, main d'oeuvre et autres frais.....	126
4,807	4,853	5,974	5,699	21,333	4,433	5,042	6,219			Total, frais d'exploitation.....	127
110	145	325	281	861	19	85	278			Revenus (pertes) d'exploitation.....	128
Autres revenus:											
Dividendes reçus de:											
3	2	2	2	9	5	1	1			Sociétés canadiennes.....	129
—	—	—	1	1	—	—	—			Sociétés étrangères.....	130
6	7	6	9	28	6	7	8			Intérêt reçu.....	132
5	9	14	6	34	11	7	9			Gains (pertes) sur réalisation d'actif.....	134
64	44	45	39	192	39	40	66			Tous les autres revenus.....	135
78	62	67	57	264	61	55	84			Total, autres revenus.....	136
188	207	392	338	1,125	80	140	362			Bénéfice net (perte nette) avant impôts sur le revenu.....	137
Impôts sur le revenu des sociétés:											
61	76	134	94	365	39	59	118			Exigibles.....	138
27	5	-4	9	37	7	6	7			Différés.....	139
100	126	262	235	723	34	75	237			Bénéfice net (perte nette) avant pertes et profits exceptionnels.....	140
2	9	1	2	14	—	—	—			Pertes et profits exceptionnels.....	141
1	-6	—	—	-5	—	—	—			Impôts sur le revenu applicable.....	142
103	129	263	237	732	34	75	237			Bénéfice net (perte nette) pour la période observée.....	143
Renseignements supplémentaires											
279	516	276	428	1,499	124	221	444			Bénéfices de base.....	150
Dépenses et immobilisations											
—	—	—	—	—	—	—	—			Terrains.....	170
—	—	—	—	—	—	—	—			Actif amortissable.....	171
—	—	—	—	—	—	—	—			Actif épuisable.....	172
—	—	—	—	—	—	—	—			Total, dépenses en immobilisations.....	173
Certains postes corrigés des variations saisonnières											
—	—	—	—	—	—	—	—			Ventes de biens et de services.....	161
—	—	—	—	—	—	—	—			Revenus (pertes) d'exploitation.....	165
—	—	—	—	—	—	—	—			Bénéfice net (perte nette) avant impôts sur le revenu.....	166
—	—	—	—	—	—	—	—			Bénéfice net (perte nette) pour la période observée.....	163
—	—	—	—	—	—	—	—			Bénéfices de base.....	164

TABLEAU 65. Sociétés de location

Bilan								ÉTAT A
1977				1978				No
I	II	III	IV	I	II	III	IV	
millions de dollars								
Actif								
288	316	333	277	297	469	373	En caisse et dépôts.....	1
1.431	1.751	2.888	2.920	2.841	2.597	2.652	Prêts et avances aux sociétés affiliées.....	2
1.327	1.089	1.210	1.192	1.573	1.379	1.349	Autres placements.....	3
336	363	371	396	422	459	498	Hypothèques et contrats de vente à recevoir.....	4
773	832	674	622	611	749	666	Débiteurs.....	5
30	39	29	32	31	27	25	Stocks.....	6
1.854	1.765	1.748	1.676	1.618	1.484	1.391	Terrains en voie d'aménagement et pour aménagement ultérieur.....	7
949	937	719	827	764	710	674	Bâtiments en voie d'aménagement.....	8
12.658	12.815	12.866	12.977	12.751	13.299	13.857	Propriétés destinées à la location (nettes).....	9
87	88	44	45	56	55	57	Immobilisations (nettes).....	10
960	885	598	616	635	714	588	Tous les autres éléments d'actif.....	11
20.693	20.880	21.480	21.580	21.599	21.942	22.130	Total de l'actif.....	12
Provision accumulée pour amortissement:								
2.207	2.368	2.126	2.424	2.448	2.558	2.650	Propriétés locatives.....	60
44	43	47	49	50	49	48	Immobilisations.....	61
Passif								
1.877	1.976	1.827	1.734	1.737	1.710	1.630	Emprunts bancaires.....	13
222	200	296	311	318	220	242	Autres emprunts et billets.....	14
35	37	27	33	29	32	33	Dépôts.....	15
823	847	768	698	720	799	769	Créanciers.....	16
2.338	2.935	2.719	3.108	3.113	2.992	2.877	Emprunts de sociétés affiliées.....	17
7.412	7.529	7.688	7.606	7.319	7.422	8.003	Hypothèques et contrats de vente.....	18
1.841	1.874	2.045	2.008	1.981	1.975	2.046	Obligations garanties ou non et obligations remboursables par séries.....	19
2.041	1.385	1.302	1.200	1.517	1.643	1.357	Autres dettes à long terme.....	20
625	627	673	699	697	684	675	Impôts sur le revenu reportés.....	21
50	53	32	32	43	345	32	Tous les autres éléments de passif.....	22
17.264	17.463	17.377	17.429	17.474	17.822	17.664	Total du passif.....	23
Avoir des actionnaires								
1.772	1.752	2.461	2.495	2.447	2.547	2.764	Capital-actions.....	24
56	64	37	93	94	111	182	Surplus d'apport.....	25
Bénéfices non répartis (déficit) et les réserves:								
1.362	1.496	1.480	1.479	1.463	1.488	1.352	Solde au début de l'exercice.....	26
-1	-59	-54	-21	-41	-104	-28	Redressements de périodes antérieures.....	27
147	105	76	69	216	148	155	Bénéfice net (perte nette) pour la période observée.....	28
-11	45	-22	-44	-133	-180	-73	Dividendes déclarés en espèces.....	29
-1	-17	-1	-20	-17	-	-	Autres redressements (y compris les redressements statistiques).....	30
1.496	1.480	1.479	1.463	1.488	1.352	1.406	Solde à la fin de l'exercice.....	31
105	121	126	100	96	110	114	Excédent de la valeur estimative des immobilisations sur leur coût (ou sur leur valeur amortie).....	32
3.429	3.417	4.103	4.151	4.125	4.120	4.466	Total de l'avoir des actionnaires.....	33
20.693	20.880	21.480	21.580	21.599	21.942	22.130	Total du passif et de l'avoir des actionnaires.....	34

TABLEAU 66. Sociétés de location
État des revenus et dépenses

ÉTAT B

1977					1978					No	
I	II	III	IV	Annuel	I	II	III	IV	Annuel		
millions de dollars											
196	167	190	209	762	157	192	163				
931	898	933	923	3,685	1,068	1,135	977				
5	11	14	10	40	13	11	12				
1,132	1,076	1,137	1,142	4,487	1,238	1,338	1,152				
										Revenus d'exploitation	
										Ventes de terrains et d'édifices.....	107
										Revenu locatif.....	108
										Autres revenus d'exploitation.....	109
										Total, revenus d'exploitation.....	110
										Frais d'exploitation	
146	130	145	167	588	126	155	130			Coût des terrains et des édifices vendus.....	111
—	4	7	3	14	6	3	4			Dépenses au titre des contrats de construction.....	112
40	41	40	42	163	48	50	52			Impôts municipaux.....	113
79	67	90	81	317	88	82	91			Amortissement de propriétés locatives et d'immobilisations.....	114
2	3	9	6	20	3	4	4			Amortissement d'actif transitoire et d'immobilisations incorporelle.....	117
										Intérêt versé:	
61	25	23	38	147	23	22	26			Emprunts bancaires.....	118
222	145	209	228	804	222	217	237			Hypothèques.....	119
26	26	28	28	108	28	32	33			Obligations, garanties ou non, et obligations remboursables par série.....	120
11	10	11	9	41	9	9	9			Autres.....	121
—	—	—	—	—	—	—	—			Autres frais d'exploitation.....	122
1,084	1,050	1,168	1,175	4,477	1,247	1,381	1,115			Total, frais d'exploitation.....	123
48	26	-31	-33	10	-9	-43	37			Revenus (pertes) d'exploitation.....	128
										Autres revenus:	
										Dividendes de:	
4	9	3	4	20	129	134	26			Sociétés canadiennes.....	129
—	—	—	—	—	—	—	—			Sociétés étrangères.....	130
21	23	22	25	91	23	25	27			Intérêt reçu.....	132
73	38	28	44	183	71	35	70			Gains (pertes) sur réalisation d'actif.....	134
67	73	113	82	335	55	56	53			Autres.....	135
165	143	166	155	629	278	250	176			Total, autres revenus.....	136
213	169	135	122	639	269	207	213			Bénéfice net (perte nette) avant impôts sur le revenu.....	137
										Impôts sur le revenu	
42	32	36	27	137	29	32	37			Exigibles.....	138
33	25	23	26	97	24	23	21			Reportés.....	139
148	112	76	69	405	216	152	155			Bénéfice net (perte nette) avant pertes et profits exceptionnels.....	140
—	-10	—	—	-11	—	-4	—			Pertes et profits exceptionnels.....	141
—	3	—	—	3	—	—	—			Impôt sur le revenu applicable.....	142
147	105	76	69	397	216	148	155			Bénéfice net (perte nette) pour la période observée.....	143
										Renseignements supplémentaires	
217	192	203	161	833	160	124	212			Bénéfices de base.....	150
										Dépenses en immobilisations	
5	3	5	5	18	4	2	1			Immobilisations pour usage propre.....	160
627	504	554	398	2,083	269	482	289			Propriétés locatives.....	161
57	91	75	102	325	72	64	24			Propriétés en voie d'aménagement en vue de la vente.....	162
689	598	634	505	2,426	345	548	314			Total, dépenses en immobilisations.....	163

TABLEAU 67. Sociétés d'aménagement immobilier

Bilan

ÉTAT A

1977				1978				No	
I	II	III	IV	I	II	III	IV		
millions de dollars									
Actif									
148	152	204	204	193	144	150		En caisse et dépôts.....	1
1,326	1,299	1,563	1,687	1,767	815	846		Prêts et avances aux sociétés affiliées.....	2
573	559	585	650	617	691	702		Autres placements.....	3
407	434	531	562	574	580	613		Hypothèques et contrats de vente à recevoir.....	4
723	799	848	908	1,049	1,360	1,356		Débiteurs.....	5
41	42	51	47	43	53	33		Stocks.....	6
2,454	2,488	2,696	2,684	2,654	2,658	2,666		Terrains en voie d'aménagement et pour aménagement ultérieur.....	7
1,711	1,844	1,928	1,723	1,726	1,630	1,532		Bâtiments en voie d'aménagement.....	8
3,687	3,645	3,733	4,312	4,440	4,665	4,687		Propriétés destinées à la location (nettes).....	9
46	47	54	54	52	54	52		Immobilisations (nettes).....	10
297	284	264	248	248	267	273		Tous les autres éléments d'actif.....	11
11,413	11,593	12,457	13,079	13,363	12,917	12,910		Total de l'actif.....	12
Provision accumulée pour amortissement:									
357	371	403	453	478	434	473		Propriétés locatives.....	60
14	15	16	15	16	16	20		Immobilisations.....	61
Passif									
1,820	1,895	2,162	2,231	2,109	1,736	1,761		Emprunts bancaires.....	13
147	143	156	168	185	201	194		Autres emprunts et billets.....	14
93	115	93	93	99	98	93		Dépôts.....	15
794	737	1,170	1,232	1,267	1,214	1,312		Créanciers.....	16
851	818	1,060	1,078	1,122	1,078	1,007		Emprunts de sociétés affiliées.....	17
4,426	4,528	4,354	4,534	4,949	5,166	4,964		Hypothèques et contrats de vente.....	18
408	434	517	550	590	598	598		Obligations garanties ou non et obligations remboursables par séries.....	19
396	383	357	451	336	345	435		Autres dettes à long terme.....	20
473	481	515	571	550	556	562		Impôts sur le revenu reportés.....	21
39	41	52	37	44	69	72		Tous les autres éléments de passif.....	22
9,447	9,575	10,436	10,945	11,251	11,061	10,998		Total du passif.....	23
Avoir des actionnaires									
568	586	601	609	606	475	477		Capital-actions.....	24
38	37	41	41	42	14	15		Surplus d'apport.....	25
Bénéfices non répartis (déficit) et les réserves:									
1,230	1,310	1,345	1,346	1,452	1,431	1,318		Solde au début de l'exercice.....	26
-2	-24	-80	-14	-144	-181	4		Redressements de périodes antérieures.....	27
91	90	94	136	140	93	77		Bénéfice net (perte nette) pour la période observée.....	28
-10	-32	-14	-20	-17	-21	-28		Dividendes déclarés en espèces.....	29
1	1	1	4		-4			Autres redressements.....	30
1,310	1,345	1,346	1,452	1,431	1,318	1,371		Solde à la fin de l'exercice.....	31
50	50	33	32	33	49	49		Excédent de la valeur estimative des immobilisations sur leur coût (ou sur leur valeur amortie).....	32
1,966	2,018	2,021	2,134	2,112	1,856	1,912		Total de l'avoir des actionnaires.....	33
11,413	11,593	12,457	13,079	13,363	12,917	12,910		Total du passif et de l'avoir des actionnaires.....	34

TABLEAU 68. Sociétés d'aménagement immobilier
État des revenus et dépenses

ÉTAT B

1977					1978					No
I	II	III	IV	Annuel	I	II	III	IV	Annuel	
millions de dollars										
618	639	735	813	2,805	724	674	713			Revenus d'exploitation
206	193	213	229	841	259	207	216			Ventes de terrains et d'édifices.....
34	33	46	45	158	37	49	50			Revenu locatif.....
858	865	994	1,087	3,804	1,020	930	979			Autres revenus d'exploitation.....
										Total, revenus d'exploitation.....
										Frais d'exploitation
457	451	580	570	2,028	522	515	536			Coût des terrains et des édifices vendus.....
7	9	15	14	45	16	14	17			Dépenses au titre des contrats de construction.....
6	7	7	9	29	7	7	8			Impôts municipaux.....
34	30	33	42	139	42	43	42			Amortissement de propriétés locatives et d'immobilisations.....
-	4	4	15	23	13	1	1			Amortissement d'actif transitoire et d'immobilisations incorporelle.....
										Intérêt versé:
30	31	40	38	139	39	25	28			Emprunts bancaires.....
93	94	121	120	428	113	96	96			Hypothèques.....
7	7	7	8	29	8	8	8			Obligations, garanties ou non, et obligations remboursables par série.....
5	8	6	8	27	6	8	9			Autres.....
174	184	188	205	751	238	235	244			Autres frais d'exploitation.....
813	825	971	1,029	3,638	1,004	952	989			Total, frais d'exploitation.....
45	40	23	58	166	16	-22	-10			Revenus (pertes) d'exploitation.....
										Autres revenus:
										Dividendes de:
2	2	2	3	9	37	2	2			Sociétés canadiennes.....
-	-	-	-	-	-	-	-			Sociétés étrangères.....
17	19	17	16	69	18	16	16			Intérêt reçu.....
16	35	33	48	132	40	57	37			Gains (pertes) sur réalisation d'actif.....
44	54	48	68	214	64	76	77			Tous autres revenus.....
79	110	100	135	424	159	151	132			Total, autres revenus.....
124	150	123	193	590	175	129	122			Bénéfice net (perte nette) avant impôts sur le revenu.....
										Impôts sur le revenu
11	23	19	15	68	19	22	37			Exigibles.....
23	20	8	39	90	17	13	5			Reportés.....
90	107	96	139	432	139	94	80			Bénéfice net (perte nette) avant pertes et profits exceptionnels.....
2	-32	-2	-5	-37	1	-1	-6			Pertes et profits exceptionnels.....
-1	15	-	2	16	-	-	3			Impôt sur le revenu applicable.....
91	90	94	136	411	140	93	77			Bénéfice net (perte nette) pour la période observée.....
										Renseignements supplémentaires
140	147	125	200	612	153	114	126			Bénéfices de base.....
										Dépenses en immobilisations
2	3	4	5	14	2	2	2			Immobilisations pour usage propre.....
172	188	154	229	743	107	40	56			Propriétés locatives.....
266	278	365	461	1,370	448	285	363			Propriétés en voie d'aménagement en vue de la vente.....
440	469	523	695	2,127	557	327	421			Total, dépenses en immobilisations.....

SELECTED PUBLICATIONS

The following are some other selected publications of Statistics Canada relating to merchandising.

Catalogue

- Comprehensive
- 13-002 Financial Flow Accounts. Q., Bil.
- 13-001 National Income and Expenditure Accounts. Q., Bil.
- 13-531 System of National Accounts. National Income and Expenditure Accounts, Volume I. The Annual Estimates, 1926 - 1974. O.
A comprehensive record of the annual national income and expenditure account for the period 1926 to 1974, inclusive.
- 13-533 System of National Accounts. National Income and Expenditure Accounts, Volume II. The Quarterly Estimates, 1947 - 1974. O.
Bank of Canada Statistical Summary. Q., Bil.
Available from the Research Department, Bank of Canada. The most comprehensive source of financial statistics. Particular emphasis on the statistics of the banks and the financial markets. (Published by Bank of Canada.)
- Personal Sector
- 61-004 Consumer Credit. M., Bil.
Contains estimates of credit extended by each of the major suppliers of consumer credit.
Taxation Statistics (Part One), Individuals. A., Bil.
Analyzes income of individuals by size and type of income, and geographical location, using information reported on personal tax returns.
- Government Sector
- 68-202 Consolidated Government Finance. A.
Contains revenues and expenditures for all levels of government.
- 68-211 Federal Government Finance. A., Bil.
Provides detail on the debt and on the financial assets of the federal government.
- 68-203 Local Government Finance, Revenue and Expenditure - Preliminary Estimates. A.
Contains data by metropolitan areas and by major urban areas.

CHOIX DE PUBLICATIONS

Voici quelques unes des publications de Statistique Canada portant sur le même domaine.

Catalogue

- Études de fond
- 13-002 Comptes des flux financiers. T., Bil.
- 13-001 Comptes nationaux des revenus et des dépenses. T., Bil.
- 13-531 Système de comptabilité nationale. Comptes nationaux des revenus et des dépenses, volume I. Estimations annuelles, 1926 - 1974. HS.
Un ensemble complet des comptes nationaux annuels des revenus et des dépenses pour la période allant de 1926 à 1974 inclusivement.
- 13-533 Système de comptabilité nationale. Comptes nationaux des revenus et des dépenses, Volume II. Estimations trimestrielles, 1947 - 1974. HS.
Bulletin statistique de la Banque de Canada. T. Bil.
Produit par le Département des Recherches de la Banque du Canada. La source la plus exhaustive de statistiques financières, ce document accorde une importance particulière à la statistique des banques et des marchés financiers. (Publié par la Banque du Canada.)
- Secteur des particuliers
- 61-004 Crédit à la consommation. M., Bil.
Renferme des estimations sur le crédit consenti par chacune des grandes sociétés de crédit à la consommation.
Statistique fiscale (première partie). Particuliers. A., Bil.
Fait une analyse, à partir des renseignements fournis sur les déclarations d'impôt des particuliers, des revenus répartis suivant la taille et le genre du revenu, ainsi que la situation géographique.
- Secteur public
- 68-202 Finances consolidées des administrations publiques. A.
Revenus et dépenses de tous les paliers de gouvernement.
- 68-211 Finances de l'administration publique fédérale. A. Bil.
Statistiques détaillées sur la dette et sur l'actif financier de l'administration fédérale.
- 68-203 Finances des administrations publiques locales. Revenus et dépenses. Chiffres préliminaires. A.
Données suivant les zones métropolitaines de recensement et les grandes agglomérations urbaines.

SELECTED PUBLICATIONS – Continued

Catalogue

Government Sector – Concluded

- 68-204 Local Government Finance, Revenue and Expenditure, Assets and Liabilities. Actual. A.
- 68-201E Principal Taxes in Canada. A., E. and F. Detail on taxes imposed by the various levels of government.
- 68-205 Provincial Government Finance, Revenue and Expenditure – Estimates. Bil.
- 68-207 Provincial Government Finance, Revenue and Expenditure. A., Bil.
- 68-209 Provincial Government Finance, Assets, Liabilities, and Sources and Uses of Funds. A., Bil.
Detail on the direct and indirect debt and on the financial assets of the provincial government.
- 68-506E The Canadian System of Government Financial Management Statistics. O. E. and F.
Provides detail on concepts, sources and methods used in the preparation of financial management data of governments and their enterprises.

Public Accounts of the Federal Government and of the Provinces.
The basic sources of information on government financing. (Published by respective government bodies.)

Business Sector

- 61-207 Corporation Financial Statistics. A., Bil. Balance sheet and income data, by detailed industry group, derived from the tabulation of corporation income tax returns.
- 61-208 Corporation Taxation Statistics. A., Bil. Provincial distribution of income, and a reconciliation of book and taxation profits, derived from the tabulation of corporation income tax returns.
- 61-210 Corporations and Labour Unions Returns Act – Part I – Corporations. A., Bil. Detailed income and balance sheet data for large corporations (i.e., those with assets \$5 million and more), stratified between foreign and Canadian control, by industry.
- 64-201 Construction in Canada. A., Bil. Principal statistics on construction for two preceding years and estimates in the current year.

CHOIX DE PUBLICATIONS – suite

Catalogue

Secteur public – fin

- 68-201F Principaux impôts au Canada. A. F. et Angl. Statistiques sur les impôts prélevés par les divers paliers de gouvernement.
- 68-205 Finances des administrations publiques provinciales. Revenus et dépenses. Prévisions. Bil.
- 68-207 Finances des administrations publiques provinciales. Revenus et dépenses. A., Bil.
- 68-209 Finances des administrations publiques provinciales. Actif, passif, sources et utilisations des fonds. A., Bil.
Statistiques sur la dette directe et indirecte et sur l'actif des administrations provinciales.
- 68-506F Le système canadien des statistiques de la gestion financière des administrations publiques. HS., F. et Angl.
Renseignements détaillés sur les concepts, les sources et les méthodes servant à établir les données de la gestion financière des administrations publiques et de leurs entreprises.

Comptes publics des administrations fédérale et provinciales.
Principales sources de renseignements sur le financement des administrations publiques. (Publiés par les gouvernements respectifs.)

Secteur des entreprises

- 61-207 Statistique financière des sociétés. A., Bil. États financiers de groupes d'activité économique, établis à partir des déclarations d'impôt sur le revenu des sociétés.
- 61-208 Statistique fiscale des sociétés. A., Bil. Répartition des revenus par province et rapprochement des bénéfices comptables et imposables, établis à partir des déclarations d'impôt sur le revenu des sociétés.
- 61-210 Loi sur les déclarations des corporations et des syndicats ouvriers – Partie I – Corporations. A., Bil.
Données détaillées sur les états financiers des grandes sociétés (actif de \$5 millions et plus), réparties entre le contrôle canadien et le contrôle étranger, par activité économique.
- 64-201 La construction au Canada. A., Bil. Principales statistiques sur la construction pour les deux années précédentes et estimations pour l'année en cours.

SELECTED PUBLICATIONS -- Continued

Catalogue

- Business Sector -- Concluded
- 61-209 Credit Unions. A., Bil.
Income and balance sheet data, by province.
- 61-203 Federal Government Enterprise Finance. A., Bil.
Detailed income and balance sheet data for federal government enterprises.
- 61-006 Financial Institutions. Financial Statistics. Q., Bil.
Income and balance sheet data for trust companies, mortgage loan companies, sales finance companies and other selected financial institutions.
- 61-003 Industrial Corporations, Quarterly Financial Statistics. Q., Bil.
Income and balance sheet data for most non-financial corporations.
- 61-204 Provincial Government Enterprise Finance. A., Bil.
Detailed income and balance sheet data, by industry and by province, for provincial government enterprises.
- 74-201 Trusteed Pension Plans, Financial Statistics. A., Bil.
Financial statistics income and balance sheet data, classified by size and management of funds.

Annual Reports of the Superintendent of Insurance for Canada.
Volume I. Abstract of Statement. A.
Volume II. Fire and Casualty Insurance. A.
Volume III. Life Insurance. A.
Detailed financial statements for individual companies registered under Federal Acts. (Published by Insurance Department, Ottawa.)
- Rest of World
- 67-202 Canada's International Investment Position. A., Bil.
- 67-001 Quarterly Estimates of the Canadian Balance of International Payments. Systems of National Accounts. Q., Bil.
- 67-002 Security Transactions with Non-residents. M., Bil.
- 67-505 The Canadian Balance of International Payments -- A compendium of Statistics from 1946 to 1965. O.

CHOIX DE PUBLICATIONS -- suite

Catalogue

- Secteur des entreprises -- fin
- 61-209 Caisses d'épargne et de crédit. A., Bil.
Données sur les états financiers, par province.
- 61-203 Finances des entreprises publiques fédérales. A., Bil.
Données détaillées sur les états financiers des entreprises de l'administration publique fédérale.
- 61-006 Institutions financières. Statistique financière. T., Bil.
Données sur les états financiers des sociétés de fiducie, de prêts hypothécaires, de financement des ventes et de certaines autres institutions financières.
- 61-003 Sociétés industrielles. Statistique financière. T., Bil.
Données sur les états financiers de la majorité des sociétés non financières.
- 61-204 Finances des entreprises publiques provinciales. A., Bil.
Statistiques détaillées, par activité économique et par province, sur les états financiers des entreprises des administrations provinciales.
- 74-201 Régimes de pensions en fiducie. Statistique financière. A., Bil.
Données sur les états financiers selon l'importance et le mode de gestion des caisses.

Rapports annuels du surintendant des assurances du Canada.
Volume I. Précis des états des compagnies d'assurance au Canada. A.
Volume II. États annuels des compagnies d'assurance-incendie et risques divers. A.
Volume III. États annuels des compagnies d'assurance-vie. A.
États financiers détaillés de chacune des compagnies soumises aux lois fédérales. (Publiés par le département des Assurances, Ottawa.)
- Reste du monde
- 67-202 Bilan canadien des investissements internationaux. A., Bil.
- 67-001 Estimations trimestrielles de la balance canadienne des paiements internationaux. Système des comptes nationaux. T., Bil.
- 67-002 Opérations avec des non-résidents sur des valeurs mobilières. M., Bil.
- 67-505 *The Canadian Balance of International Payments -- A Compendium of Statistics from 1946 to 1965.* HS.

SELECTED PUBLICATIONS – Concluded

Catalogue

Rest of World – Concluded

67-201 The Canadian Balance of International Payments. System of National Accounts. A., Bil.

A. – Annual M. – Monthly Q. – Quarterly
O. – Occasional
E. – English F. – French Bil. – Bilingual

In addition to the selected publications listed above, Statistics Canada publishes a wide range of statistical reports on Canadian economic and social affairs including detailed reports on the 1961 and 1971 Census. A comprehensive catalogue of all current publications is available free on request from Statistics Canada, Ottawa, Ontario, K1A 0T6.

CHOIX DE PUBLICATIONS – fin

Catalogue

Reste du monde – fin

67-201 La balance canadienne des paiements internationaux. Système des comptes nationaux. A., Bil.

A. – Annuel M. – Mensuel T. – Trimestriel
HS. – Hors série
F. – Français Angl. – Anglais Bil. – Bilingue

Outre les publications énumérées plus haut, Statistique Canada publie une grande variété de rapports statistiques sur le Canada tant dans le domaine statistique que social, y compris des rapports détaillés sur les recensements de 1961 et de 1971. On peut se procurer gratuitement un catalogue complet des publications courantes auprès de Statistique Canada, Ottawa (Ontario), K1A 0T6.

STATISTICS CANADA LIBRARY
BIBLIOTHÈQUE STATISTIQUE CANADA



1010544249