

# Industrial corporations

Financial Statistics

Third quarter 1980

# Sociétés industrielles

Statistique financière

Troisième trimestre 1980



## Note

This and other government publications may be purchased from local authorized agents and other community bookstores or by mail order.

Mail orders should be sent to Publications Distribution, Statistics Canada, Ottawa, K1A 0T6, or to Publishing Centre, Supply and Services Canada, Ottawa, K1A 0S9.

Inquiries about this publication should be addressed to:

Industrial Corporations Section,  
Business Finance Division,

Statistics Canada, Ottawa, K1A 0T6 (telephone: 995-9751) or to a local office of the bureau's User Advisory Services Division:

St. John's (Nfld.)	(726-0713)
Halifax	(426-5331)
Montréal	(283-5725)
Ottawa	(992-4734)
Toronto	(966-6586)
Winnipeg	(949-4020)
Regina	(359-5405)
Edmonton	(420-3027)
Vancouver	(666-3695)

Toll-free access to the regional statistical information service is provided in Nova Scotia, New Brunswick, and Prince Edward Island by telephoning 1-800-565-7192. Throughout Saskatchewan, the Regina office can be reached by dialing 1-800-667-3524, and throughout Alberta, the Edmonton office can be reached by dialing 1-800-222-6400.

## Nota

On peut se procurer cette publication, ainsi que toutes les publications du gouvernement du Canada, auprès des agents autorisés locaux, dans les librairies ordinaires ou par la poste.

Les commandes par la poste devront parvenir à Distribution des publications, Statistique Canada, Ottawa, K1A 0T6, ou à Imprimerie et édition, Approvisionnement et services Canada, Ottawa, K1A 0S9.

Toutes demandes de renseignements sur la présente publication doivent être adressées à:

Section des sociétés industrielles,  
Division des finances des entreprises,

Statistique Canada, Ottawa, K1A 0T6 (téléphone: 995-9751) ou à un bureau local de la Division de l'assistance-utilisateurs situé aux endroits suivants:

St. John's (T.-N.)	(726-0713)
Halifax	(426-5331)
Montréal	(283-5725)
Ottawa	(992-4734)
Toronto	(966-6586)
Winnipeg	(949-4020)
Regina	(359-5405)
Edmonton	(420-3027)
Vancouver	(666-3695)

On peut obtenir une communication gratuite avec le service régional d'information statistique de la Nouvelle-Écosse, du Nouveau-Brunswick et de l'Île-du-Prince-Édouard en composant 1-800-565-7192. En Saskatchewan, on peut communiquer avec le bureau régional de Regina en composant 1-800-667-3524, et en Alberta, avec le bureau d'Edmonton au numéro 1-800-222-6400.

Statistics Canada  
Business Finance Division  
Industrial Corporations Section

# Industrial corporations

Financial statistics

Third quarter 1980

Major revisions have been made to the statistics contained in this publication. Furthermore, in first quarter 1979, two additional changes were made to this statistical series. These changes are summarized briefly on the Symbol page and are detailed in the material which precedes the Statistical Tables. Readers are advised to familiarize themselves with these changes before referring to the Statistical Tables.

Published under the authority of  
the Minister of Supply and  
Services Canada

Statistics Canada should be credited when  
reproducing or quoting any part of this document

© Minister of Supply  
and Services Canada 1981

February 1981  
5-4403-511

Price: Canada, \$10.00, \$40.00 a year  
Other Countries, \$12.00, \$48.00 a year

Catalogue 61-003, Vol. 27, No. 3

ISSN 0380-7525

Ottawa

Statistique Canada  
Division des finances des entreprises  
Section des sociétés industrielles

# Sociétés industrielles

Statistique financière

Troisième trimestre 1980

Des modifications importantes ont été apportées aux statistiques figurant dans la présente publication. Celles-ci avaient fait l'objet de deux changements au premier trimestre de 1979. Ces révisions sont exposées brièvement à la page des signes conventionnels et expliquées en détail dans les pages qui précèdent les tableaux statistiques. Le lecteur est prié d'en prendre connaissance avant de consulter les tableaux statistiques.

Publication autorisée par  
le ministre des Approvisionnements et  
Services Canada

Reproduction ou citation autorisée sous réserve  
d'indication de la source: Statistique Canada

© Ministre des Approvisionnements  
et Services Canada 1981

Février 1981  
5-4403-511

Prix: Canada, \$10.00, \$40.00 par année  
Autres pays, \$12.00, \$48.00 par année

Catalogue 61-003, vol. 27, n° 3

ISSN 0380-7525

Ottawa

## Symbols

The following standard symbols are used in Statistics Canada publications.

- . . figures not available.
- . . . figures not appropriate or not applicable.
- nil or zero.
- - amount too small to be expressed.
- P preliminary figures.
- † revised figures.
- x confidential to meet secrecy requirements of the Statistics Act.

## ACKNOWLEDGEMENT

We gratefully acknowledge the continuing co-operation of the companies whose reports have contributed to the information contained in this publication.

## NOTE

### Important Statistical Table Changes

Commencing with the first quarter of 1980 edition of the publication, the quarterly statistics from 1977-1979 inclusive have been revised. A detailed explanation of these revisions is contained in this edition of the publication.

Commencing with the first quarter 1979 edition of the publication, data is published in 47 rather than the former 28 industry groups. Lists of the 47 and 28 industry groups are set out in this publication. Furthermore, statistics included in the balance sheet, retained earnings, investments and capital expenditures statements, which in the past covered entire industries, now are restricted to corporations with assets greater than \$10 million. However, income statements will continue to be published for entire industries. A new table has been added which contains income statement data for corporations with assets greater than \$10 million.

It should also be noted that, in the third quarter 1978 edition of this publication, important statistical revisions were introduced. Commencing with that edition, revised quarterly statistics from 1975-1978 inclusive are being published. A detailed explanation of these revisions is contained in this edition of the publication.

## Signes conventionnels

Les signes conventionnels suivants sont employés uniformément dans les publications de Statistique Canada.

- . . nombres indisponibles.
- . . . n'ayant pas lieu de figurer.
- néant ou zéro.
- - nombres infimes.
- P nombres provisoires.
- † nombres rectifiés.
- x confidentiel en vertu des dispositions de la Loi sur la statistique relatives au secret.

## REMERCIEMENTS

Nous tenons à remercier les sociétés dont l'assiduité à produire des déclarations nous a permis de présenter ce bulletin.

## NOTA

### Modifications importantes des tableaux statistiques

À compter de l'édition du premier trimestre de 1980 les statistiques trimestrielles allant de 1977-1979 inclusivement sont révisées. Les modifications sont expliquées en détail dans la présente publication.

À compter de l'édition du premier trimestre de 1979 de ce bulletin, les données sont publiées en fonction de 47 branches d'activité et non de 28. Ces deux séries de branches d'activité sont énumérées dans cette publication. En outre, les statistiques figurant dans le bilan, ainsi que dans les états des bénéfices non répartis, des placements et des dépenses en immobilisations, ne portent plus sur la totalité des entreprises, mais se limitent aux sociétés dont l'actif dépasse \$10 millions. Les états des revenus et dépenses, cependant, concernent toujours les branches entières. Un nouveau tableau donne les chiffres des états des revenus et dépenses relatifs aux sociétés dont l'actif dépasse \$10 millions.

L'édition du troisième trimestre de 1978, rappelons-le, faisait état d'importantes révisions statistiques. À compter de la présente édition, les chiffres trimestriels pour la période allant de 1975-1978 inclusivement sont révisés. On trouvera une explication détaillée des révisions dans la présente publication.

## Table of Contents

	Page
Objectives of the Survey	xv
Historical Note	xv
The Universe of Industrial Corporations	xvii
Exclusions	xvii
The Sample of Reporting Units	xvii
Methodology of the Quarterly Survey	xviii
Stratification of the Quarterly Universe	xviii
Sample Allocation and Selection	xix
Estimation	xx
Reliability of the Data	xxii
Changes in the Statistical Series	xxiii
Changes in Benchmark Year	xxiv
Industrial Classification	xxviii
Standard Industrial Classification	xxx
Calendar Versus Fiscal Quarters	xxxi
Base Profit	xxxii
Pro-forma Calculation of Base Profit	xxxvi
Seasonal Adjustment	xxxvi
Relationship of Survey to Other Statistics	
Canada Series	xxxvii
National Income and Expenditure Accounts	xxxvii
Financial Flow Accounts	xxxviii
Annual Financial Statistics Series	xxxviii
Annual Capital Expenditures	xl

## Table des matières

	Page
Buts du relevé	xv
Note historique	xv
Univers des sociétés industrielles	xvii
Sociétés exclus	xvii
Échantillon des unités déclarantes	xvii
Méthodologie des relevés trimestriels	xviii
Stratification de l'univers	xviii
Répartition et constitution de l'échantillon	xix
Estimation	xx
Fiabilité des données	xxii
Changements apportés aux séries statistiques	xxiii
Modification de l'année de référence	xxiv
Classification industrielle	xxviii
Classification type des industries	xxx
Trimestres civils et trimestres financiers	xxxi
Bénéfices de base	xxxii
Calcul pro forma des bénéfices de base	xxxvi
Désaisonnalisation des données	xxxvi
Rapport entre ce relevé et d'autres séries statistiques de Statistique Canada	xxxvii
Comptes nationaux-revenus et dépenses	xxxvii
Comptes des flux financiers	xxxviii
Série annuelle de statistique financière	xxxviii
Dépenses annuelles en immobilisations	xl

**TABLE OF CONTENTS – Continued**

Table	Page
<b>Total All Industries</b>	
Companies Having \$10 Million or More of Total Assets	
1. Balance Sheet – Assets	2
2. Balance Sheet – Liabilities and Shareholders' Equity	4
3. Statement of Income	6
4. Statement of Income (Estimate for Entire Universe of Corporations)	8
5. Statement of Retained Earnings and Schedule of Investments	10
<b>Total Mining</b>	
Companies Having \$10 Million or More of Total Assets	
6. Balance Sheet – Assets	12
7. Balance Sheet – Liabilities and Shareholders' Equity	14
8. Statement of Income	16
9. Statement of Income (Estimate for Entire Universe of Corporations)	18
10. Statement of Retained Earnings and Schedule of Investments	20
<b>Metal Mines Industries</b>	
Companies Having \$10 Million or More of Total Assets	
11. Balance Sheet	22
12. Statement of Income	24
13. Statement of Income (Estimate for Entire Universe of Corporations)	26
<b>Mineral Fuels Industries</b>	
Companies Having \$10 Million or More of Total Assets	
14. Balance Sheet	28
15. Statement of Income	30
16. Statement of Income (Estimate for Entire Universe of Corporations)	32
<b>Other Mining Industries</b>	
Companies Having \$10 Million or More of Total Assets	
17. Balance Sheet	34

**TABLE DES MATIÈRES – suite**

Tableau	Page
<b>Ensemble de toutes les industries</b>	
Société dont l'actif total est de \$10 millions ou plus	
1. Bilan – Actif	2
2. Bilan – Passif et avoir des actionnaires	4
3. État des revenus et dépenses	6
4. État des revenus et dépenses (Estimation pour l'univers intégral des corporations)	8
5. État des bénéfices non répartis et relevé supplémentaire sur les placements	10
<b>Ensemble de l'extraction minière</b>	
Société dont l'actif total est de \$10 millions ou plus	
6. Bilan – Actif	12
7. Bilan – Passif et avoir des actionnaires	14
8. État des revenus et dépenses	16
9. État des revenus et dépenses (Estimation pour l'univers intégral des corporations)	18
10. État des bénéfices non répartis et relevé supplémentaire sur les placements	20
<b>Mines métalliques</b>	
Société dont l'actif total est de \$10 millions ou plus	
11. Bilan	22
12. État des revenus et dépenses	24
13. État des revenus et dépenses (Estimation pour l'univers intégral des corporations)	26
<b>Combustibles minéraux</b>	
Société dont l'actif total est de \$10 millions ou plus	
14. Bilan	28
15. État des revenus et dépenses	30
16. État des revenus et dépenses (Estimation pour l'univers intégral des corporations)	32
<b>Autres mines</b>	
Société dont l'actif total est de \$10 millions ou plus	
17. Bilan	34

TABLE OF CONTENTS – Continued

Table	Page
<b>Other Mining Industries – Concluded</b>	
18. Statement of Income	36
19. Statement of Income (Estimate for Entire Universe of Corporations)	38
<b>Total Manufacturing</b>	
Companies Having \$10 Million or More of Total Assets	
20. Balance Sheet – Assets	40
21. Balance Sheet – Liabilities and Shareholders' Equity	42
22. Statement of Income	44
23. Statement of Income (Estimate for Entire Universe of Corporations)	46
24. Statement of Retained Earnings and Schedule of Investments	48
<b>Food Industry</b>	
Companies Having \$10 Million or More of Total Assets	
25. Balance Sheet	50
26. Statement of Income	52
27. Statement of Income (Estimate for Entire Universe of Corporations)	54
<b>Soft Drink Industry</b>	
Companies Having \$10 Million or More of Total Assets	
28. Balance Sheet	56
29. Statement of Income	58
30. Statement of Income (Estimate for Entire Universe of Corporations)	60
<b>Brewing Industry</b>	
Companies Having \$10 Million or More of Total Assets	
31. Balance Sheet	62
32. Statement of Income	64
33. Statement of Income (Estimate for Entire Universe of Corporations)	66
<b>Distilling Industries</b>	
Companies Having \$10 Million or More of Total Assets	
34. Balance Sheet	68

TABLE DES MATIÈRES – suite

Tableau	Page
<b>Autres mines – fin</b>	
18. État des revenus et dépenses	36
19. État des revenus et dépenses (Estimation pour l'univers intégral des corporations)	38
<b>Ensemble des industries manufacturières</b>	
Société dont l'actif total est de \$10 millions ou plus	
20. Bilan – Actif	40
21. Bilan – Passif et avoir des actionnaires	42
22. État des revenus et dépenses	44
23. État des revenus et dépenses (Estimation pour l'univers intégral des corporations)	46
24. État des bénéfices non répartis et relevé supplémentaire sur les placements	48
<b>Aliments</b>	
Société dont l'actif total est de \$10 millions ou plus	
25. Bilan	50
26. État des revenus et dépenses	52
27. État des revenus et dépenses (Estimation pour l'univers intégral des corporations)	54
<b>Boissons gazeuses</b>	
Société dont l'actif total est de \$10 millions ou plus	
28. Bilan	56
29. État des revenus et dépenses	58
30. État des revenus et dépenses (Estimation pour l'univers intégral des corporations)	60
<b>Brasseries</b>	
Société dont l'actif total est de \$10 millions ou plus	
31. Bilan	62
32. État des revenus et dépenses	64
33. État des revenus et dépenses (Estimation pour l'univers intégral des corporations)	66
<b>Distilleries</b>	
Société dont l'actif total est de \$10 millions ou plus	
34. Bilan	68

**TABLE OF CONTENTS – Continued**

**TABLE DES MATIÈRES – suite**

Table	Page	Tableau	Page
<b>Distilleries Industries – Concluded</b>		<b>Distilleries – fin</b>	
35. Statement of Income	70	35. État des revenus et dépenses	70
36. Statement of Income (Estimate for Entire Universe of Corporations)	72	36. État des revenus et dépenses (Estimation pour l'univers intégral des corporations)	72
<b>Tobacco Products Industries</b>		<b>Tabac</b>	
Companies Having \$10 Million or More of Total Assets		Société dont l'actif total est de \$10 millions ou plus	
37. Balance Sheet	74	37. Bilan	74
38. Statement of Income	76	38. État des revenus et dépenses	76
39. Statement of Income (Estimate for Entire Universe of Corporations)	78	39. État des revenus et dépenses (Estimation pour l'univers intégral des corporations)	78
<b>Rubber Industries</b>		<b>Caoutchouc</b>	
Companies Having \$10 Million or More of Total Assets		Société dont l'actif total est de \$10 millions ou plus	
40. Balance Sheet	80	40. Bilan	80
41. Statement of Income	82	41. État des revenus et dépenses	82
42. Statement of Income (Estimate for Entire Universe of Corporations)	84	42. État des revenus et dépenses (Estimation pour l'univers intégral des corporations)	84
<b>Leather Industries</b>		<b>Cuir</b>	
Companies Having \$10 Million or More of Total Assets		Société dont l'actif total est de \$10 millions ou plus	
43. Balance Sheet	86	43. Bilan	86
44. Statement of Income	88	44. État des revenus et dépenses	88
45. Statement of Income (Estimate for Entire Universe of Corporations)	90	45. État des revenus et dépenses (Estimation pour l'univers intégral des corporations)	90
<b>Textile and Knitting Mills Industries</b>		<b>Textile et bonneterie</b>	
Companies Having \$10 Million or More of Total Assets		Société dont l'actif total est de \$10 millions ou plus	
46. Balance Sheet	92	46. Bilan	92
47. Statement of Income	94	47. État des revenus et dépenses	94
48. Statement of Income (Estimate for Entire Universe of Corporations)	96	48. État des revenus et dépenses (Estimation pour l'univers intégral des corporations)	96
<b>Clothing Industries</b>		<b>Vêtement</b>	
Companies Having \$10 Million or More of Total Assets		Société dont l'actif total est de \$10 millions ou plus	
49. Balance Sheet	98	49. Bilan	98
50. Statement of Income	100	50. État des revenus et dépenses	100
51. Statement of Income (Estimate for Entire Universe of Corporations)	102	51. État des revenus et dépenses (Estimation pour l'univers intégral des corporations)	102



**TABLE OF CONTENTS – Continued**

Table	Page
<b>Wood Industries</b>	
Companies Having \$10 Million or More of Total Assets	
52. Balance Sheet	104
53. Statement of Income	106
54. Statement of Income (Estimate for Entire Universe of Corporations)	108
<b>Furniture Industries</b>	
Companies Having \$10 Million or More of Total Assets	
55. Balance Sheet	110
56. Statement of Income	112
57. Statement of Income (Estimate for Entire Universe of Corporations)	114
<b>Paper and Allied Industries and Forestry</b>	
Companies Having \$10 Million or More of Total Assets	
58. Balance Sheet	116
59. Statement of Income	118
60. Statement of Income (Estimate for Entire Universe of Corporations)	120
<b>Printing, Publishing and Allied Industries</b>	
Companies Having \$10 Million or More of Total Assets	
61. Balance Sheet	122
62. Statement of Income	124
63. Statement of Income (Estimate for Entire Universe of Corporations)	126
<b>Primary Metal Industries</b>	
Companies Having \$10 Million or More of Total Assets	
64. Balance Sheet	128
65. Statement of Income	130
66. Statement of Income (Estimate for Entire Universe of Corporations)	132
<b>Metal Fabricating Industries</b>	
Companies Having \$10 Million or More of Total Assets	
67. Balance Sheet	134

**TABLE DES MATIÈRES – suite**

Tableau	Page
<b>Bois</b>	
Société dont l'actif total est de \$10 millions ou plus	
52. Bilan	104
53. État des revenus et dépenses	106
54. État des revenus et dépenses (Estimation pour l'univers intégral des corporations)	108
<b>Meuble</b>	
Société dont l'actif total est de \$10 millions ou plus	
55. Bilan	110
56. État des revenus et dépenses	112
57. État des revenus et dépenses (Estimation pour l'univers intégral des corporations)	114
<b>Papier et produits connexes et exploitation forestière</b>	
Société dont l'actif total est de \$10 millions ou plus	
58. Bilan	116
59. État des revenus et dépenses	118
60. État des revenus et dépenses (Estimation pour l'univers intégral des corporations)	120
<b>Imprimerie, édition et industries connexes</b>	
Société dont l'actif total est de \$10 millions ou plus	
61. Bilan	122
62. État des revenus et dépenses	124
63. État des revenus et dépenses (Estimation pour l'univers intégral des corporations)	126
<b>Industrie métallique primaire</b>	
Société dont l'actif total est de \$10 millions ou plus	
64. Bilan	128
65. État des revenus et dépenses	130
66. État des revenus et dépenses (Estimation pour l'univers intégral des corporations)	132
<b>Produits métalliques</b>	
Société dont l'actif total est de \$10 millions ou plus	
67. Bilan	134

**TABLE OF CONTENTS – Continued**

Table	Page
<b>Metal Fabricating Industries – Concluded</b>	
68. Statement of Income	136
69. Statement of Income (Estimate for Entire Universe of Corporations)	138
<b>Machinery Industries</b>	
Companies Having \$10 Million or More of Total Assets	
70. Balance Sheet	140
71. Statement of Income	142
72. Statement of Income (Estimate for Entire Universe of Corporations)	144
<b>Transportation Equipment Industries</b>	
Companies Having \$10 Million or More of Total Assets	
73. Balance Sheet	146
74. Statement of Income	148
75. Statement of Income (Estimate for Entire Universe of Corporations)	150
<b>Electrical Products Industries</b>	
Companies Having \$10 Million or More of Total Assets	
76. Balance Sheet	152
77. Statement of Income	154
78. Statement of Income (Estimate for Entire Universe of Corporations)	156
<b>Non-metallic Mineral Products Industries</b>	
Companies Having \$10 Million or More of Total Assets	
79. Balance Sheet	158
80. Statement of Income	160
81. Statement of Income (Estimate for Entire Universe of Corporations)	162
<b>Petroleum and Coal Products Industries</b>	
Companies Having \$10 Million or More of Total Assets	
82. Balance Sheet	164
83. Statement of Income	166
84. Statement of Income (Estimate for Entire Universe of Corporations)	168

**TABLE DES MATIÈRES – suite**

Tableau	Page
<b>Produits métalliques – fin</b>	
68. État des revenus et dépenses	136
69. État des revenus et dépenses (Estimation pour l'univers intégral des corporations)	138
<b>Machinerie</b>	
Société dont l'actif total est de \$10 millions ou plus	
70. Bilan	140
71. État des revenus et dépenses	142
72. État des revenus et dépenses (Estimation pour l'univers intégral des corporations)	144
<b>Matériel de transport</b>	
Société dont l'actif total est de \$10 millions ou plus	
73. Bilan	146
74. État des revenus et dépenses	148
75. État des revenus et dépenses (Estimation pour l'univers intégral des corporations)	150
<b>Produits électriques</b>	
Société dont l'actif total est de \$10 millions ou plus	
76. Bilan	152
77. État des revenus et dépenses	154
78. État des revenus et dépenses (Estimation pour l'univers intégral des corporations)	156
<b>Produits minéraux non métalliques</b>	
Société dont l'actif total est de \$10 millions ou plus	
79. Bilan	158
80. État des revenus et dépenses	160
81. État des revenus et dépenses (Estimation pour l'univers intégral des corporations)	162
<b>Produits du pétrole et du charbon</b>	
Société dont l'actif total est de \$10 millions ou plus	
82. Bilan	164
83. État des revenus et dépenses	166
84. État des revenus et dépenses (Estimation pour l'univers intégral des corporations)	168

## TABLE OF CONTENTS – Continued

Table	Page
<b>Chemical and Chemical Products Industries</b>	
Companies Having \$10 Million or More of Total Assets	
85. Balance Sheet	170
86. Statement of Income	172
87. Statement of Income (Estimate for Entire Universe of Corporations)	174
<b>Other Manufacturing Industries</b>	
Companies Having \$10 Million or More of Total Assets	
88. Balance Sheet	176
89. Statement of Income	178
90. Statement of Income (Estimate for Entire Universe of Corporations)	180
<b>Construction Industries</b>	
Companies Having \$10 Million or More of Total Assets	
91. Balance Sheet	182
92. Statement of Income	184
93. Statement of Income (Estimate for Entire Universe of Corporations)	186
<b>Pipelines Industry</b>	
Companies Having \$10 Million or More of Total Assets	
94. Balance Sheet	188
95. Statement of Income	190
96. Statement of Income (Estimate for Entire Universe of Corporations)	192
<b>Transportation Industries</b>	
Companies Having \$10 Million or More of Total Assets	
97. Balance Sheet	194
98. Statement of Income	196
99. Statement of Income (Estimate for Entire Universe of Corporations)	198
<b>Storage Industries</b>	
Companies Having \$10 Million or More of Total Assets	
100. Balance Sheet	200

## TABLE DES MATIÈRES – suite

Tableau	Page
<b>Industrie chimique</b>	
Société dont l'actif total est de \$10 millions ou plus	
85. Bilan	170
86. État des revenus et dépenses	172
87. État des revenus et dépenses (Estimation pour l'univers intégral des corporations)	174
<b>Autres industries manufacturières</b>	
Société dont l'actif total est de \$10 millions ou plus	
88. Bilan	176
89. État des revenus et dépenses	178
90. État des revenus et dépenses (Estimation pour l'univers intégral des corporations)	180
<b>Construction</b>	
Société dont l'actif total est de \$10 millions ou plus	
91. Bilan	182
92. État des revenus et dépenses	184
93. État des revenus et dépenses (Estimation pour l'univers intégral des corporations)	186
<b>Pipelines</b>	
Société dont l'actif total est de \$10 millions ou plus	
94. Bilan	188
95. État des revenus et dépenses	190
96. État des revenus et dépenses (Estimation pour l'univers intégral des corporations)	192
<b>Transports</b>	
Société dont l'actif total est de \$10 millions ou plus	
97. Bilan	194
98. État des revenus et dépenses	196
99. État des revenus et dépenses (Estimation pour l'univers intégral des corporations)	198
<b>Entreposage</b>	
Société dont l'actif total est de \$10 millions ou plus	
100. Bilan	200

**TABLE OF CONTENTS – Continued**

**TABLE DES MATIÈRES – suite**

Table	Page	Tableau	Page
<b>Storage Industries – Concluded</b>		<b>Entreposage – fin</b>	
101. Statement of Income	202	101. État des revenus et dépenses	202
102. Statement of Income (Estimate for Entire Universe of Corporations)	204	102. État des revenus et dépenses (Estimation pour l'univers intégral des corporations)	204
<b>Communication Industries</b>		<b>Communications</b>	
Companies Having \$10 Million or More of Total Assets		Société dont l'actif total est de \$10 millions ou plus	
103. Balance Sheet	206	103. Bilan	206
104. Statement of Income	208	104. État des revenus et dépenses	208
105. Statement of Income (Estimate for Entire Universe of Corporations)	210	105. État des revenus et dépenses (Estimation pour l'univers intégral des corporations)	210
<b>Electrical Power and Water Utilities Industries</b>		<b>Électricité et eau</b>	
Companies Having \$10 Million or More of Total Assets		Société dont l'actif total est de \$10 millions ou plus	
106. Balance Sheet	212	106. Bilan	212
107. Statement of Income	214	107. État des revenus et dépenses	214
108. Statement of Income (Estimate for Entire Universe of Corporations)	216	108. État des revenus et dépenses (Estimation pour l'univers intégral des corporations)	216
<b>Gas Distribution</b>		<b>Distribution du gaz</b>	
Companies Having \$10 Million or More of Total Assets		Société dont l'actif total est de \$10 millions ou plus	
109. Balance Sheet	218	109. Bilan	218
110. Statement of Income	220	110. État des revenus et dépenses	220
111. Statement of Income (Estimate for Entire Universe of Corporations)	222	111. État des revenus et dépenses (Estimation pour l'univers intégral des corporations)	222
<b>Wholesale Petroleum Products Industries</b>		<b>Commerce de gros des dérivés du pétrole</b>	
Companies Having \$10 Million or More of Total Assets		Société dont l'actif total est de \$10 millions ou plus	
112. Balance Sheet	224	112. Bilan	224
113. Statement of Income	226	113. État des revenus et dépenses	226
114. Statement of Income (Estimate of Entire Universe of Corporations)	228	114. État des revenus et dépenses (Estimation pour l'univers intégral des corporations)	228
<b>Wholesale Food Industry</b>		<b>Commerce de gros des aliments</b>	
Companies Having \$10 Million or More of Total Assets		Société dont l'actif total est de \$10 millions ou plus	
115. Balance Sheet	230	115. Bilan	230
116. Statement of Income	232	116. État des revenus et dépenses	232
117. Statement of Income (Estimate for Entire Universe of Corporations)	234	117. État des revenus et dépenses (Estimation pour l'univers intégral des corporations)	234

**TABLE OF CONTENTS – Continued**

**TABLE DES MATIÈRES – suite**

Table	Page	Tableau	Page
<b>Wholesale Motor Vehicles and Accessories Industry</b>		<b>Commerce de gros de véhicules automobiles et accessoires</b>	
Companies Having \$10 Million or More of Total Assets		Société dont l'actif total est de \$10 millions ou plus	
118. Balance Sheet	236	118. Bilan	236
119. Statement of Income	238	119. État des revenus et dépenses	238
120. Statement of Income (Estimate for Entire Universe of Corporations)	240	120. État des revenus et dépenses (Estimation pour l'univers intégral des corporations)	240
<b>Wholesale Machinery and Equipment Industry</b>		<b>Commerce de gros de machines et de matériel</b>	
Companies Having \$10 Million or More of Total Assets		Société dont l'actif total est de \$10 millions ou plus	
121. Balance Sheet	242	121. Bilan	242
122. Statement of Income	244	122. État des revenus et dépenses	244
123. Statement of Income (Estimate for Entire Universe of Corporations)	246	123. État des revenus et dépenses (Estimation pour l'univers intégral des corporations)	246
<b>Wholesale Lumber and Building Products Industry</b>		<b>Commerce de gros du bois d'oeuvre et des matériaux de construction</b>	
Companies Having \$10 Million or More of Total Assets		Société dont l'actif total est de \$10 millions ou plus	
124. Balance Sheet	248	124. Bilan	248
125. Statement of Income	250	125. État des revenus et dépenses	250
126. Statement of Income (Estimate for Entire Universe of Corporations)	252	126. État des revenus et dépenses (Estimation pour l'univers intégral des corporations)	252
<b>Other Wholesale Industries</b>		<b>Autre commerce de gros</b>	
Companies Having \$10 Million or More of Total Assets		Société dont l'actif total est de \$10 millions ou plus	
127. Balance Sheet	254	127. Bilan	254
128. Statement of Income	256	128. État des revenus et dépenses	256
129. Statement of Income (Estimate for Entire Universe of Corporations)	258	129. État des revenus et dépenses (Estimation pour l'univers intégral des corporations)	258
<b>Retail Food Industry</b>		<b>Magasins d'alimentation</b>	
Companies Having \$10 Million or More of Total Assets		Société dont l'actif total est de \$10 millions ou plus	
130. Balance Sheet	260	130. Bilan	260
131. Statement of Income	262	131. État des revenus et dépenses	262
132. Statement of Income (Estimate for Entire Universe of Corporations)	264	132. État des revenus et dépenses (Estimation pour l'univers intégral des corporations)	264

**TABLE OF CONTENTS – Continued**

Table	Page
<b>Retail Department Stores Industries</b>	
Companies Having \$10 Million or More of Total Assets	
133. Balance Sheet	266
134. Statement of Income	268
135. Statement of Income (Estimate for Entire Universe of Corporations)	270
<b>Retail Motor Vehicle Dealers Industry</b>	
Companies Having \$10 Million or More of Total Assets	
136. Balance Sheet	272
137. Statement of Income	274
138. Statement of Income (Estimate for Entire Universe of Corporations)	276
<b>Other Retail Industries</b>	
Companies Having \$10 Million or More of Total Assets	
139. Balance Sheet	278
140. Statement of Income	280
141. Statement of Income (Estimate for Entire Universe of Corporations)	282
<b>Real Estate Rentals Industry</b>	
Companies Having \$10 Million or More of Total Assets	
142. Balance Sheet	284
143. Statement of Income	286
144. Statement of Income (Estimate for Entire Universe of Corporations)	288
<b>Real Estate Developers Industry</b>	
Companies Having \$10 Million or More of Total Assets	
145. Balance Sheet	290
146. Statement of Income	292
147. Statement of Income (Estimate for Entire Universe of Corporations)	294
<b>Hotel and Restaurant Industries</b>	
Companies Having \$10 Million or More of Total Assets	
148. Balance Sheet	296

**TABLE DES MATIÈRES – suite**

Tableau	Page
<b>Grands magasins</b>	
Société dont l'actif total est de \$10 millions ou plus	
133. Bilan	266
134. État des revenus et dépenses	268
135. État des revenus et dépenses (Estimation pour l'univers intégral des corporations)	270
<b>Distributeurs de véhicules automobiles</b>	
Société dont l'actif total est de \$10 millions ou plus	
136. Bilan	272
137. État des revenus et dépenses	274
138. État des revenus et dépenses (Estimation pour l'univers intégral des corporations)	276
<b>Autre commerce de détail</b>	
Société dont l'actif total est de \$10 millions ou plus	
139. Bilan	278
140. État des revenus et dépenses	280
141. État des revenus et dépenses (Estimation pour l'univers intégral des corporations)	282
<b>Sociétés de location</b>	
Société dont l'actif total est de \$10 millions ou plus	
142. Bilan	284
143. État des revenus et dépenses	286
144. État des revenus et dépenses (Estimation pour l'univers intégral des corporations)	288
<b>Société d'aménagement immobilier</b>	
Société dont l'actif total est de \$10 millions ou plus	
145. Bilan	290
146. État des revenus et dépenses	292
147. État des revenus et dépenses (Estimation pour l'univers intégral des corporations)	294
<b>Hôtellerie et restauration</b>	
Société dont l'actif total est de \$10 millions ou plus	
148. Bilan	296

**TABLE OF CONTENTS -- Concluded**

**TABLE DES MATIÈRES -- fin**

<b>Table</b>	<b>Page</b>	<b>Tableau</b>	<b>Page</b>
<b>Hotel and Restaurant Industries -- Concluded</b>		<b>Hôtellerie et restauration -- fin</b>	
149. Statement of Income	298	149. État des revenus et dépenses	298
150. Statement of Income (Estimate for Entire Universe of Corporations)	300	150. État des revenus et dépenses (Estimation pour l'univers intégral des corporations)	300
<b>Services to Business Management Industries</b>		<b>Services à la direction des entreprises</b>	
Companies Having \$10 Million or More of Total Assets		Société dont l'actif total est de \$10 millions ou plus	
151. Balance Sheet	302	151. Bilan	302
152. Statement of Income	304	152. État des revenus et dépenses	304
153. Statement of Income (Estimate for Entire Universe of Corporations)	306	153. État des revenus et dépenses (Estimation pour l'univers intégral des corporations)	306
<b>Other Services Industries</b>		<b>Autres services</b>	
Companies Having \$10 Million or More of Total Assets		Société dont l'actif total est de \$10 millions ou plus	
154. Balance Sheet	308	154. Bilan	308
155. Statement of Income	310	155. État des revenus et dépenses	310
156. Statement of Income (Estimate for Entire Universe of Corporations)	312	156. État des revenus et dépenses (Estimation pour l'univers intégral des corporations)	312
Selected List of Publications	315	Choix de publications	315





## Objectives of the Survey

This report focuses on the financial position and financial operations of industrial corporations operating in Canada. It enables the reader to make comparisons and analyze trends by industry groupings of the financial transactions reflected on the balance sheet, and statements of income, retained earnings, investments and capital expenditures. To provide a better basis for analysis of trend and cyclical movements, certain items are also shown seasonally adjusted.<sup>1</sup>

Statistics included in this publication are derived from a quarterly survey of financial statements. The aggregated survey data are also used to provide quarterly estimates of corporate profits before taxes and capital consumption for the non-financial private corporate sector which are included in the National Income and Expenditure Accounts.<sup>2</sup> Furthermore, the balance sheet data are used to calculate financial flows for Sector III (non-financial private corporations) included in the Financial Flow Accounts publication.<sup>3</sup>

## Historical Note

The quarterly survey of corporation profits was initiated in 1951 by Statistics Canada (formerly the Dominion Bureau of Statistics) in response to the need for up-to-date estimates of profits for use in the quarterly estimates of Gross National Products in the Canadian System of National Accounts (CSNA). (In collecting data for 1951, comparative statistics for the previous year were also surveyed and included in the first edition of the publication.)

Quarterly financial statistics were first published in March 1955; the initial report contained income statement data representing 15 broad industrial groups for the consecutive quarters from first quarter 1950 to third quarter 1954. The predecessor to the present report was entitled *Quarterly Corporation Profits* (Catalogue 6603-501).

The number of published industrial groupings was increased over the years to the 25 which had been published from 1963 until the first quarter of 1978. In the third quarter 1978 edition, data for three more industries was added (construction, real estate rentals and real estate developers), bringing the total number of published industries to 28. The figures for these three industries were published retroactive to first quarter 1977.

<sup>1</sup> See detailed description "Seasonally Adjusted Data".

<sup>2</sup> *National Income and Expenditure Accounts*, Statistics Canada, Catalogue 13-001, Quarterly.

<sup>3</sup> *Financial Flow Accounts*, Statistics Canada, Catalogue 13-002, Quarterly.

## Buts du relevé

Cette publication s'intéresse aux opérations et à la situation financières des sociétés industrielles en activité au Canada. Elle permet à l'utilisateur de faire des comparaisons et d'analyser les tendances, selon les branches d'activité économique, des opérations financières que présentent le bilan ainsi que les états des revenus et dépenses, des bénéfices non répartis, des placements et des dépenses en immobilisations. Pour de meilleurs points de comparaison, certains postes sont également désaisonnalisés<sup>1</sup>.

Les statistiques publiées ici proviennent d'un relevé trimestriel des états financiers. Les données servent également à estimer par trimestre, les bénéfices avant impôt et les provisions pour consommation de capital des sociétés non financières du secteur privé prises en compte dans les Comptes nationaux des revenus et des dépenses<sup>2</sup>. Les données du bilan interviennent dans le calcul des flux financiers du troisième secteur (sociétés privées non financières) dont fait état la publication intitulée *Comptes des flux financiers*<sup>3</sup>.

## Note historique

Le relevé trimestriel des bénéfices des sociétés a été entrepris en 1951 par Statistique Canada (appelé auparavant Bureau fédéral de la statistique) en réponse aux besoins en estimations récentes des bénéfices pour les chiffres trimestriels du produit national brut dans le Système canadien de la comptabilité nationale (SCCN). (En recueillant les données pour 1951, on a également recueilli des statistiques de l'année précédente à des fins de comparaison et on les a incluses dans le premier numéro du bulletin.)

Les statistiques financières trimestrielles ont été publiées pour la première fois en mars 1955; le premier bulletin présentait des données sur les états des revenus et des dépenses de 15 groupes d'industries pour chaque trimestre situé entre le premier trimestre de 1950 et le troisième trimestre de 1954. La publication qui a fait place à celle-ci s'appelait *Quarterly Corporation Profits* (n° 6603-501 au catalogue).

Le nombre de groupes d'industries pour lesquels on publie des données a progressé au cours des années pour se fixer à 25 de 1963 jusqu'au premier trimestre de 1978. Au troisième trimestre de 1978, trois branches ont été ajoutées (construction, sociétés de location et sociétés d'aménagement immobilier), ce qui en porte le nombre à 28 groupes. Les chiffres publiés pour ces trois branches remontent au premier trimestre de 1977.

<sup>1</sup> Voir une description détaillée "Données désaisonnalisées".

<sup>2</sup> *Comptes nationaux des revenus et des dépenses*, Statistique Canada, n° 13-001 au catalogue, trimestriel.

<sup>3</sup> *Comptes des flux financiers*, Statistique Canada, n° 13-002 au catalogue, trimestriel.

A further development, providing for finer industrial detail by expanding the number of industrial groupings from 28-47 was instituted commencing with the first quarter 1979 edition of the publication.

In 1962, the survey was expanded to include balance sheet data and a more detailed income statement. At the same time, the universe base year was updated to 1962, and a new sample of approximately 4,000 corporations was selected which was representative of the updated universe. After improving survey coverage and response, resolving inherent conceptual difficulties in the financial reporting of balance sheets for the universe of industrial corporations, and establishing a lengthy series of consistent quarterly data, a new summary publication entitled *Industrial Corporations – Financial Statistics* (Catalogue 61-003, Quarterly) was issued in June 1970. This report revised the previously published income statements for the years 1962-1969 inclusive, and included, for the first time, balance sheet data for the same period.

The original quarterly survey of corporations profits, entitled "Quarterly Corporation Profits" included financial institutions as well as industrial corporations. However, during the early stages of implementation of the balance sheet survey, marked contrasts of financial structures and accounting principles between the industrial corporations and financial institutions became obvious. Thus, the financial institutions and industrial corporations were divided into separate surveys. Statistics derived from the survey of financial institutions are published in *Financial Institutions – Financial Statistics*, Catalogue 61-006, Quarterly.

In 1972, a minor revision of the quarterly questionnaire was made to meet the increasing requirements of the data users. In the fourth quarter 1974, changes were made in the presentation of the data for the years 1972 and 1973. A detailed description of these changes, and a linkage table from the old to the present format are contained in the fourth quarter 1974 publication.

The quarterly series remained with the 1962 benchmark until the first quarter 1978, after which they were revised to reflect the more current conditions of the 1974 universe.<sup>4</sup> This updating of the universe necessitated the selection of a new sample of corporations and the restatement of the published statistics. An overview of these revisions is contained in this edition, and more detailed explanations are contained in the third quarter 1978 to fourth quarter 1979 volumes of this publication. The nature and complexity of these revisions rendered it impossible to publish a second quarter 1978 report. The revised statistics (1975-1978) were published for the first time in the third quarter 1978 edition of this publication.

<sup>4</sup> Refer to description of "Methodology".

L'édition du premier trimestre de 1979 a apporté un nouveau raffinement: le passage de 28-47 groupes produit une ventilation économique plus fine des activités économiques.

En 1962, on a élargi le relevé pour y inclure des données sur les bilans ainsi que des états des revenus et dépenses plus détaillés. En même temps, l'univers a été rapporté à l'année de base 1962 et a produit un nouvel échantillon représentatif de quelque 4,000 sociétés. Ayant amélioré le champ d'observation du relevé et son taux de réponse, résolu les difficultés conceptuelles que posait la déclaration des bilans pour l'univers des sociétés industrielles et établi une longue série de données trimestrielles cohérentes, on a publié en juin 1970 un nouveau bulletin sommaire intitulé *Sociétés industrielles – Statistique financière* (n° 61-003 au catalogue, trimestriel). Le premier numéro présentait une révision des données publiées antérieurement sur les états des revenus et des dépenses pour les années 1962-1969 inclusivement et contenait, pour la première fois, des données sur les bilans pour la même période.

Le bulletin trimestriel initial sur les bénéfiques des sociétés, "*Quarterly Corporation Profits*," tenait compte des institutions financières tout comme des sociétés industrielles. Toutefois, le relevé des bilans a fait ressortir, d'entrée de jeu, que la structure financière et les principes comptables présentaient des différences marquées entre les sociétés industrielles et les institutions financières. On a donc fait deux relevés, l'un pour les institutions financières, l'autre pour les sociétés industrielles. Les résultats concernant les institutions financières sont publiés dans *Institutions financières – Statistique financière* (n° 61-006 au catalogue, trimestriel).

En 1972, une révision mineure a été apportée au questionnaire trimestriel pour répondre aux besoins croissants des utilisateurs de données. Au quatrième trimestre de 1974, la présentation des données des années 1972 et 1973 a été modifiée. Le numéro du quatrième trimestre de 1974 explique en détail ces changements et présente un tableau raccordant l'ancienne présentation et la nouvelle.

Jusqu'au premier trimestre de 1978, les séries trimestrielles étaient fondées sur l'année de référence 1962; on les a modifiées par la suite pour les rendre plus conformes à la situation de l'univers de 1974<sup>4</sup>. Ce rajeunissement de l'univers a exigé le prélèvement d'un nouvel échantillon des sociétés et le remaniement des statistiques publiées. La présente édition donne un aperçu de ces révisions, qui sont expliquées plus en détail dans les numéros allant du troisième trimestre de 1978 au quatrième trimestre de 1979. Étant donné la nature et la complexité de ces révisions, il a été impossible de publier le rapport au deuxième trimestre de 1978. Les statistiques révisées (1975-1978) ont été publiées pour la première fois dans l'édition du troisième trimestre de 1978.

<sup>4</sup> Voir la description de la "Méthodologie".

Beginning with the first quarter of 1980 edition of the publication, the benchmark year was updated to 1976 for certain industry groups and to 1977 for others. Once more, this updating resulted in the selection of a new sample of corporations and the restatement of the published statistics. A detailed explanation of these revisions is contained in this edition of the publication.

## The Universe of Industrial Corporations

This report covers the total industrial corporation sector of the Canadian economy including corporations engaged in the mining, manufacturing, transportation, storage, communication, utilities, trade, services, construction and real estate industries. Joint ventures, partnerships of participating corporations, and branches of foreign corporations which operate in Canada are included in the universe of these industries. Foreign subsidiaries and foreign operations of corporations which are resident in Canada are excluded from the scope of this survey.

The universe of industrial corporations covered in this report consists of approximately 265,000 companies.<sup>5</sup>

### Exclusions

Agriculture, fishing and trapping corporations;  
subsidiaries or branches of Canadian corporations operating outside Canada;  
non-taxable co-operatives;  
non-profit corporations;  
all financial institutions and investment holding corporations; and  
all government-owned business enterprises, including Crown corporations and their subsidiaries. Provincial and local government enterprises are also excluded.

## The Sample of Reporting Units

The data published in this report are derived from a quarterly sample survey of corporation financial statements submitted directly to Statistics Canada on a structured questionnaire. Within the defined universe of industrial corporations, the quarterly sample survey includes all industrial corporations operating in Canada having total assets over \$10 million, together with a random sample of smaller corporations.<sup>6</sup> Corporations having total assets over \$10 million account for approximately 70% of total assets and profits of the industrial sector, and in many cases

À compter de l'édition du premier trimestre de 1980, 1976 sera l'année de référence pour certaines branches d'activité et 1977 pour d'autres. Une fois encore, la mise à jour s'est traduite par le prélèvement d'un nouvel échantillon des sociétés et le remaniement des statistiques publiées. La présente édition explique en détail ces révisions.

## Univers des sociétés industrielles

Ce bulletin vise l'ensemble du secteur des sociétés industrielles de l'économie canadienne, y compris les sociétés s'occupant d'extraction minière, de fabrication, de transports, de communications, de services publics, de commerce, de services, de construction et d'affaires immobilières. L'univers comprend également les coentreprises, les sociétés en coparticipation et les succursales de sociétés étrangères en activité au Canada. Les filiales et les activités à l'étranger de sociétés résidant au Canada sont exclues du champ du relevé.

L'univers pris en compte ici se compose d'environ 265,000 sociétés<sup>5</sup>.

### Sociétés exclues

Les sociétés s'occupant d'agriculture, de chasse et de pêche;  
les filiales ou les succursales de sociétés canadiennes en activité à l'étranger;  
les coopératives non imposables;  
les sociétés à but non lucratif;  
toutes les institutions financières, sociétés de contrôle et de portefeuille; et  
toutes les entreprises commerciales de l'État, dont les sociétés de la Couronne et leurs sociétés affiliées. Les entreprises des administrations publiques provinciales et municipales sont aussi exclues.

## Échantillon des unités déclarantes

Les données publiées dans ce bulletin proviennent des états financiers qu'un échantillon de sociétés présentent directement à Statistique Canada sur un questionnaire structuré. À l'intérieur de l'univers des sociétés industrielles, cet échantillon englobe toutes celles en activité au Canada dont l'actif total dépasse \$10 millions ainsi qu'un échantillon aléatoire de petites sociétés<sup>6</sup>. Les sociétés dont l'actif total dépasse \$10 millions comptent pour près de 70 % du total de l'actif et des bénéfices de tout le secteur industriel et sont nombreuses les sociétés qui dominent les groupes d'industries auxquels elles appartiennent. Dans certaines branches d'acti-

<sup>5</sup> Two hundred and sixty-five thousand companies are based on the 1976 universe of industrial corporations.

<sup>6</sup> Refer to "Methodology of the Quarterly Survey".

<sup>5</sup> Le chiffre de 265,000 est fondé sur l'univers des sociétés industrielles en 1976.

<sup>6</sup> Voir "Méthodologie des relevés trimestriels".

these corporations dominate their particular industrial groupings. In some industries, such as construction, real estate developers and rentals, trade, services, metal fabricating and manufacturers of textiles, wood and miscellaneous products, the smaller corporations make a very much more significant contribution to their respective industries, sometimes accounting for close to one half of total assets and profits.

This survey includes respondents who submit reports on a consolidated basis. This has the effect of minimizing, in the published quarterly statistics, any double counting of transactions which occur between the affiliated companies. Submission of consolidated data by families of corporations is also encouraged to ease the burden on the respondents and to enable this publication to be produced on a more timely basis. While a parent company may file a single report which includes all of its Canadian subsidiaries, foreign operations (both branches and subsidiaries) of Canadian-based multi-national corporations are excluded. On the other hand, Canadian operations (both branches and subsidiaries) of foreign-based multi-national corporations are included in this report. Accordingly, the statistics published in this report represent only the Canadian operations of industrial corporations, irrespective of whether ownership of the corporation is Canadian or foreign.

## Methodology of the Quarterly Survey

### Stratification of the Quarterly Universe

The universe of industrial corporations was segregated into 47 industry groups<sup>7</sup> and each of these was stratified according to the following characteristics:

- (a) corporations having total assets<sup>8</sup> of \$10 million and greater;
- (b) corporations with total assets between \$5 million and \$10 million;
- (c) corporations with total assets between \$1 million and \$5 million;
- (d) corporations having total assets between \$100 thousand and \$1 million;
- (e) corporations with total assets of less than \$100 thousand;
- (f) corporations included in consolidated reporting units;<sup>9</sup> and

<sup>7</sup> Refer to "Standard Industrial Classification" table of 47 industry groupings.

<sup>8</sup> "Total assets" are defined as the total assets shown on a corporations' balance sheet; i.e., after deducting allowances for accumulated depreciation, bad debts, etc. Liabilities are not offset against total assets.

<sup>9</sup> Refer to description of "The Sample of Reporting Units".

tivité économique comme la construction, les sociétés de location et d'aménagement immobilier, le commerce, les services, le textile, le bois et diverses autres industries manufacturières, les sociétés échantillonnées occupent une place très importante et rendent parfois compte de près de la moitié du total de l'actif et des bénéfices.

Le relevé trimestriel prend en compte les sociétés qui présentent des déclarations sous forme consolidée, afin d'éliminer le plus possible l'inscription en double des transactions effectuées entre sociétés affiliées. Afin d'alléger le fardeau imposé aux enquêtes et de raccourcir les délais de publication, on incite également les familles de sociétés à présenter des données consolidées. Une société mère peut produire une déclaration englobant toutes ses filiales canadiennes. Par contre, les activités exercées à l'étranger (succursales et filiales) par les sociétés multinationales ayant leur siège social au Canada sont exclues. D'autre part, sont prises en compte les activités exercées au Canada (succursales et filiales) des sociétés multinationales ayant leur siège à l'étranger. Par conséquent, les statistiques publiées ici ne représentent que l'activité exercée au Canada par les sociétés industrielles, peu importe qu'elles appartiennent à des Canadiens ou à des étrangers.

## Méthodologie des relevés trimestriels

### Stratification de l'univers

L'univers des sociétés industrielles a été réparti entre 47 groupes d'industries<sup>7</sup> et chaque groupe a été stratifié selon les caractéristiques suivantes:

- a) les sociétés dont l'actif total<sup>8</sup> est d'au moins \$10 millions;
- b) les sociétés dont l'actif total se situe entre \$5 millions et \$10 millions;
- c) les sociétés dont l'actif total se situe entre \$1 million et \$5 millions;
- d) les sociétés dont l'actif total se situe entre \$100 milles et \$1 million;
- e) les sociétés dont l'actif total est inférieur à \$100 milles;
- f) les sociétés comprises dans une unité déclarante consolidée<sup>9</sup>; et

<sup>7</sup> Se reporter au tableau des 47 groupes d'industries de la "Classification type des industries".

<sup>8</sup> Par "actif total", on entend l'actif total figurant au bilan d'une société, après provision pour amortissement, mauvaises créances, etc. Le passif n'est pas soustrait de l'actif total.

<sup>9</sup> Voir la description de l'"Échantillon des unités déclarantes".

(g) corporations having one or more of the following characteristics:

- sales = 0,
- profits (losses) greater than sales,
- profits (losses) greater than assets.

The strata from which the sample was selected (hereafter called the "sampling frame") are those representing corporations, which, in the benchmark year,<sup>10</sup> had total assets between \$100 thousand and \$10 million (i.e., strata (b), (c), and (d) listed above). However, no sample was taken for any industry in which the stratum representing total corporate assets between \$100 thousand and \$1 million (i.e., stratum (d) above) contributed less than 10% to the total assets of that particular industry. All corporations having assets of less than \$100 thousand (stratum (e)) were excluded from the sampling frame.

Because the corporations defined in strata (a) and (f) above make a major contribution to the statistics, all corporations fitting these criteria are included in the survey, and separate quarterly financial statements are published for these strata. To provide the best possible estimates for these statistics, an adjustment was made to identify those corporations having more than \$10 million of total assets as of 1977, and to re-categorize them into stratum (a). To maintain the purity of the 1976 universe, upon which the sample and estimation of statistics for the smaller corporations in 33 industries are based, the appropriate adjustments were made to the 1976-based universe to compensate for the removal of these corporations.

Corporations fitting the criteria defined in (g) above were excluded from the sampling frame as they were either inactive or not deemed to be representative of their respective industries.

### Sample Allocation and Selection

Subject to the exclusions from the sampling frame noted above, the sample of industrial corporations was selected by 47 industry groups and the three asset size ranges within the sampling frame; total assets between \$100 thousand and \$1 million, total assets between \$1 million and \$5 million, and total assets between \$5 million and \$10 million.

The sample size of 5,500 corporations to be selected from the above sampling frame was pre-specified by the asset size ranges described above.

<sup>10</sup> The benchmark year is the year for which the universe of industrial corporations is established. 1976 was used as the benchmark year for 33 industry groups, and 1977 was used as the benchmark for the other 14 industries. (Refer to footnote 17 for a detailed explanation of this divergence of benchmark years.) This universe is derived by taking the total of annual financial statements of industrial corporations submitted to Revenue Canada and adjusting this total for consolidated groups of corporations which report to the Industrial Corporations quarterly survey.

g) les sociétés affichant l'une des caractéristiques suivantes:

- les ventes sont nulles,
- les bénéfices (pertes) dépassent les ventes,
- les bénéfices (pertes) dépassent l'actif.

Les strates d'où l'échantillon a été tiré (appelées ci-après "base de sondage") sont celles qui représentent les sociétés dont l'actif total, au cours de l'année de référence<sup>10</sup>, se situait entre \$100 milles et \$10 millions (strates b), c) et d) décrites précédemment). Cependant, aucun échantillon n'a été prélevé dans toute industrie où la strate comprenant les sociétés dont l'actif total se situait entre \$100 milles et \$1 million (strate d)) représentait moins de 10 % de l'actif total. Toutes les sociétés dont l'actif est inférieur à \$100 milles (strate e)) sont exclues de la base de sondage.

Vu l'importance statistique des sociétés appartenant aux strates a) et f), le relevé trimestriel prend en compte toutes les sociétés qui répondent à ces critères; celles-ci font même l'objet d'états financiers trimestriels distincts. En vue d'obtenir les meilleures estimations possibles, on a distingué les sociétés dont l'actif total dépassait \$10 millions en 1977 pour les classer dans la strate a). Pour préserver l'intégrité de l'univers de 1976, sur lequel sont fondés l'échantillon et l'estimation des statistiques des petites et moyennes entreprises dans 33 industries, on a apporté les redressements appropriés à l'univers de 1976 pour compenser le retrait de ces sociétés.

Les sociétés qui répondent aux critères énoncés en g) ont également été écartées car, ou bien elles avaient cessé leur activité, ou bien elles n'étaient pas jugées représentatives de leurs industries respectives.

### Répartition et constitution de l'échantillon

Compte tenu des exclusions signalées plus haut, l'échantillon a été tiré de trois tranches de l'actif total de la base de sondage pour les 47 groupes d'industries, à savoir, l'actif total de \$100 milles à \$1 million, de \$1 million à \$5 millions et de \$5 millions à \$10 millions.

La taille de l'échantillon de 5,500 sociétés tiré de la base de sondage a été fixée au préalable selon les tranches de l'actif définies plus haut. La taille minimale de chaque strate

<sup>10</sup> L'année de référence est celle à laquelle se rapporte l'univers des sociétés industrielles. L'année 1976 a servi de référence pour 33 industries et 1977 pour 14 industries (voir la note 17 une explication du choix de deux années). Cet univers est déterminé par le nombre total des états financiers annuels présentés à Revenu Canada par des sociétés industrielles, rajusté pour tenir compte des sociétés qui présentent des déclarations consolidées dans le cadre du relevé trimestriel sur les sociétés industrielles.

The minimum sample size in each stratum (defined above by industry group and asset size range) was pre-specified at six. Within these constraints, this sample was allocated to the eligible strata using the Neyman allocation technique,<sup>11</sup> on the basis of total assets.

Within each stratum specified above, actual corporations to be sampled were selected using a simple random selection technique.

### Estimation

For all 47 industries, all single corporations having assets greater than or equal to \$10 million (stratum (a); which consisted of 1,650 corporations as of the 1977 benchmark year) and all parents and subsidiaries which are included in consolidated quarterly reports (stratum (f); which consisted of 4,450 corporations as of the 1977 benchmark year) were selected with certainty. For these corporations, no statistical estimation is required except to provide an estimate for the occasional non-response. Therefore, statistics in this publication for corporations with assets of \$10 million or more are compiled by means of aggregating strata (a) and (f).

To estimate income statements for the portion of the universe of corporations having less than \$10 million of total assets, two contrasting methodologies are used for different industry groups. For 33 industries, estimates are based upon the relation of current sample results to the 1976 universe benchmark. For the other 14 industries, estimates are based upon the quarterly movement of a matched sample, and related to the 1977 universe benchmark.<sup>12</sup> The two differing methodologies will be described separately:

#### Estimation Techniques for 33 Industries, Based on 1976 Universe Benchmark

The income statements obtained from the sample are expanded by weighting factors determined for major financial characteristics based on the relationship of the sample to the universe as it existed in 1976. The weighting factors may have to be adjusted in certain quarters to reflect changes, based on the most up-to-date information obtained from the quarterly survey, which effect the relationship between the sample and the universe.

Estimates for other corporations which are excluded from the sampling frame (i.e., corporations with assets less than \$100 thousand, corporations with profits greater than sales, etc.) are based on their

<sup>11</sup> The Neyman allocation technique is a statistical method which allocates the sample in proportion to the variance computed within each stratum of the sampling frame.

<sup>12</sup> See footnote 17 for an explanation of this divergence between benchmark years and for a listing of the 14 industries which are related to the 1977 benchmark year.

(déterminée par la tranche de l'actif et le groupe d'industries) a été établie à six. Avec ces contraintes, l'échantillon a été réparti entre les strates admissibles, au moyen de la technique de Neyman<sup>11</sup>, selon l'actif total.

On a choisi dans chacune des strates un échantillon aléatoire simple des sociétés qui seront enquêtées.

### Estimation

Pour les 47 industries, toutes les sociétés uniques dont l'actif est d'au moins \$10 millions (strate a), soit 1,650 sociétés en 1977) et toutes les sociétés mères et leurs filiales comprises dans les consolidations (strate f), soit 4,450 sociétés en 1977) ont été choisies avec certitude. Elles ne requièrent aucune estimation statistique sauf pour combler quelques lacunes dans les réponses. Par conséquent, les chiffres présentés dans cette publication au sujet des sociétés dont l'actif est d'au moins \$10 millions sont produits par le regroupement des strates a) et f).

Afin d'estimer les états des résultats des sociétés dont l'actif total est inférieur à \$10 millions, on a utilisé deux méthodes différentes. Pour trente-trois industries, les estimations sont fondées sur la relation entre les résultats de l'échantillon actuel et ceux de l'année de référence 1976. Quant aux quatorze industries restantes, les estimations sont fondées sur le mouvement trimestriel d'un échantillon apparié, et liées à l'année de référence 1977<sup>12</sup>. Voici une description de ces deux méthodes:

#### Techniques d'estimation pour les 33 industries, selon l'année de référence 1976

Les états des résultats tirés de l'échantillon sont gonflés par des coefficients de pondération attribués aux principaux éléments financiers à partir de la relation existant entre l'échantillon et l'univers de 1976. Certains trimestres, il pourra être nécessaire de modifier les coefficients en fonction des résultats fournis par le dernier relevé trimestriel pour tenir compte des incidences de certains changements sur la relation entre l'échantillon et l'univers.

Les estimations des sociétés exclues de la base de sondage (sociétés dont l'actif est inférieur à \$100 milles, sociétés dont les bénéfiques excèdent les ventes, etc.) sont fondées sur leurs niveaux financiers respectifs en 1976, pondérés, au besoin,

<sup>11</sup> La technique de Neyman est une méthode statistique qui répartit l'échantillon en proportion de la variance calculée à l'intérieur de chacune des strates de la base de sondage.

<sup>12</sup> Voir la note 17 explique la raison pour laquelle deux années de référence sont utilisées et énumère les 14 industries liées à l'année de référence 1977.

respective 1976 financial levels updated by means of an index, where appropriate, to reflect current trends within each industry. These indices were derived from the historical correlation of the movements of relevant economic indicators with the movements of the sales and pre-tax profits of those corporations which are excluded from the sampling frame. Projections of the current sales and pre-tax profits for these corporations are made on the basis of current levels of the appropriate indicators.

#### Estimation Techniques for 14 Industries, Based on 1977 Universe Benchmark

Complete annual universe data for 1977 was used as the original point of departure for these industries. As a first step, income statements for those corporations having less than \$10 million of total assets were restated for 1977, based upon the complete, annual universe data for that year. The quarterly distribution of this annual data was derived from a model which accounted for seasonal, trend and cyclical fluctuations. Commencing with first quarter 1978, and continuing to the present quarter, the estimates for this sector of the universe are based on the movement of the aggregated data of a sample of corporations for the current quarter and these same companies for the previous quarter. For each major income statement characteristic, the totals of the matched sample for the current quarter are divided by the aggregates for the immediately preceding quarter. This ratio is multiplied by the estimate for the immediately preceding quarter to arrive at the estimate for the current quarter.

For example, sales of "Other Wholesale" companies with total assets under \$10 million for third quarter 1978 are \$5,420 million.

Therefore, fourth quarter 1978 sales have been derived as follows:

$$\begin{array}{r}
 \$44,960 \text{ thousand for a sample of} \\
 158 \text{ companies in fourth quarter} \\
 \$5,420 \text{ million} \times \frac{1978}{1978} \\
 \hline
 \$43,268 \text{ thousand for the same 158} \\
 \text{companies in third quarter 1978}
 \end{array}$$

= sales of \$5,632 million for the under \$10 million sector for fourth quarter 1978

To maximize the accuracy of these estimates, survey results are analyzed thoroughly, first at the micro (individual) level to determine that all details of each report are accurate in every respect, and, secondly, in the context of the quarterly series of aggregated totals of survey data. Where it is judged that abnormal results or unusual accounting adjustments of a sampled corporation are not representative of the universe, that corporation is temporarily eliminated from the matched sample.

par un indice qui traduit la tendance actuelle au sein de l'industrie en cause. Ces indices sont basés sur la corrélation qui existe dans le temps entre les mouvements des indicateurs économiques pertinents et les variations des ventes et des bénéfices avant impôts des sociétés exclues de la base de sondage. Les chiffres des ventes et des bénéfices avant impôts des sociétés exclues sont déterminés par les niveaux des indicateurs.

#### Techniques d'estimation pour les quatorze industries, selon l'année de référence 1977

Les données annuelles complètes de l'univers de 1977 ont servi de point de départ. Tout d'abord, les états des résultats en 1977 des sociétés dont l'actif total est inférieur à \$10 millions ont été refaits, selon les données annuelles complètes de l'univers de l'année en question. La répartition trimestrielle de ces données annuelles a été réalisée au moyen d'un modèle tenant compte des variations saisonnières, de la tendance et du mouvement cyclique. À compter du premier trimestre de 1978, jusqu'au trimestre présent, les estimations de cette partie de l'univers sont fondées sur le mouvement de données globales d'un échantillon de sociétés entre le trimestre courant et le trimestre précédent. Ensuite, pour chaque élément important de l'état des résultats, les totaux de l'échantillon apparié du trimestre courant sont divisés par les chiffres globaux du trimestre précédent. Enfin, le rapport obtenu est multiplié par l'estimation du trimestre précédent pour produire l'estimation du trimestre courant.

Prenons l'exemple des ventes des sociétés de la catégorie "autre commerce de gros" dont l'actif total est inférieur à \$10 millions; au troisième trimestre de 1978, les ventes totales s'élèvent à \$5,420 millions.

Voici la méthode utilisée pour déterminer les ventes du quatrième trimestre de 1978:

$$\begin{array}{r}
 \$44,960 \text{ milles pour un échantillon de} \\
 158 \text{ entreprises au quatrième trimestre de} \\
 \$5,420 \text{ millions} \times \frac{1978}{1978} \\
 \hline
 \$43,268,000 \text{ pour les mêmes entreprises} \\
 \text{au troisième trimestre de 1978}
 \end{array}$$

= ventes de \$5,632 millions par ce groupe de sociétés au quatrième trimestre de 1978.

Pour que les estimations soient les plus exactes possibles, les résultats d'enquête sont analysés en profondeur. On s'assure tout d'abord que les détails de chacun des rapports sont exacts à tous égards, puis on examine les totaux des résultats d'enquête dans le contexte des séries trimestrielles. Si l'on considère que des résultats anormaux ou des redressements comptables inhabituels d'une société échantillonnée ne sont pas représentatifs de l'univers, cette dernière est temporairement retirée de l'échantillon apparié.

## Reliability of the Data

Errors may occur in almost every phase of a statistical operation. Respondents may misunderstand questions, analysts may overlook inconsistencies in the reported data, errors may occur in the creation of weighting factors and manual computations. Data obtained through the telephone follow-up procedure may be incorrectly transcribed. All such errors are called "non-sampling errors". Some of the non-sampling errors balance out over a large number of observations. However, if these errors occur systematically, they will contribute to biases. In the Quarterly Survey of Industrial Corporations, non-sampling errors are reduced through the use of a quality control program which is applied to all aspects of the survey operation. Tabulations of aggregated data are further reviewed by subject matter analysts before release.

Had income statement data been collected from the complete universe of industrial corporations, different results would have been obtained even though the same processing techniques were employed. This discrepancy between the estimates is known as the "sampling error" of the estimates. In this survey, both the sampling error and non-sampling error are reduced through categorizing corporations having similar characteristics and size. Accordingly, each stratum maximizes the similarity of financial structure, size and operations.

No quantifiable statistical reliability measures are available at present. In spite of this constraint, and although the number of companies actually surveyed (8,350 corporations) is less than 3.5% of the industrial corporations universe (approximately 265,000 corporations in 1976) the surveyed portion of the universe represents 74% of assets, 67% of sales and 72% of after-tax net income.

**Construction and real estate industries.** Response problems are endemic to surveys of this kind and are especially so in relation to new or relatively new surveys. The nature of these industries and the relative significance of smaller companies are contributing factors to the proportionately higher incidence of non-response in these industries. Often too, complete financial data is simply not available on a quarterly basis. Therefore, users of the data in this edition of the publication which relates to the construction, real estate rentals and real estate developers industries are cautioned that the quality of these statistics may not yet be of as high a quality as those of the other 44 industries. In the meantime, continuing efforts are underway to improve both the response rates and the representativeness of the samples of these three industries.

## Fiabilité des données

Des erreurs peuvent se produire presque à chaque étape d'une opération statistique. Il se peut que les enquêtés comprennent mal certaines questions, que les analystes ne décèlent pas les incohérences des données déclarées, que le calcul des coefficients de pondération et l'exploitation manuelle soient entachés d'erreurs. Les chiffres obtenus au cours de rappels par téléphone peuvent être mal transcrits. Toutes ces erreurs sont appelées "erreurs d'observation". Certaines d'entre elles s'annulent généralement sur un grand nombre d'observation. En revanche, des erreurs systématiques peuvent biaiser les résultats. Dans le relevé trimestriel des sociétés industrielles, on s'emploie à réduire les erreurs d'observation en effectuant un contrôle de la qualité à toutes les étapes du relevé. En outre, les spécialistes font une dernière vérification des totalisations avant leur publication.

Si nous avons recueilli des données sur les revenus et dépenses pour toutes les sociétés, les mêmes procédés d'exploitation auraient donné des résultats différents. Cet écart entre les estimations est désigné par le terme "erreur d'échantillonnage". Dans cette enquête, l'erreur d'échantillonnage et les erreurs non dues au sondage ont été réduites par la répartition en catégories des sociétés dont la taille et les caractéristiques sont semblables. C'est ainsi que la ressemblance de la structure financière, de la taille et des activités est la plus forte dans chaque strate.

Nous ne pouvons pas, à l'heure actuelle, mesurer le degré de fiabilité statistique des estimations. Malgré cette contrainte et même si le nombre de sociétés industrielles observées (8,350) comprend moins de 3.5 % de l'univers (environ 265,000 sociétés en 1976), les sociétés observées représentent 74 % de l'actif, 67 % des ventes et 72 % des bénéfices nets après impôts.

**Industries de la construction et de l'immeuble.** Les enquêtes comme la présente ont toujours des problèmes de réponse, surtout lorsqu'il s'agit d'une enquête nouvelle ou relativement nouvelle. Le taux relativement élevé de la non-réponse dans ces industries est dû, en partie, à la nature même des industries et à la proportion assez forte de petites entreprises. En outre, il n'existe, dans bien des cas, aucun ensemble complet de données financières trimestrielles. Par conséquent, une mise en garde s'impose pour les utilisateurs du présent bulletin: les données sur la construction, les sociétés de location et les sociétés d'aménagement immobilier sont peut-être moins fiables que celles des 44 autres industries. Nous mettons néanmoins tout en oeuvre pour améliorer le taux de réponse et la représentativité des échantillons de ces trois industries.



## Changes in the Statistical Series

Readers should note that there are five major series in the published quarterly statistics. Each of the following series of published data is consistent in the quarter-to-quarter application of statistical methodology, universe benchmark year, and sample of corporations:

- First quarter 1950 to third quarter 1969 (published in *Quarterly Corporation Profits*; Catalogue 6603-501). No balance sheet statistics are available for this period. (Modified version of 1950 benchmark year was used as the universe base.)
- First quarter 1962 to first quarter 1978 (1962 was universe benchmark year). Within this series, changes were made to the format of the statistical tables starting with the first quarter 1972 statistics. The revised statistics were first published in the fourth quarter 1974 edition of this report and were accompanied by a detailed explanation of the changes.
- First quarter 1974 to fourth quarter 1978 (1974, benchmark year). The quarterly statistics from 1974-1978 were revised based on a more up-to-date 1974 benchmark.<sup>13</sup> These statistics are available on CANSIM.<sup>14</sup>
- First quarter 1977 to fourth quarter 1979 (1974, benchmark year). Three changes were made to the data which had been published beginning with the first quarter 1979 issue:
  - (a) The data was published in 47 rather than the former 28 industry groups.
  - (b) Statistics included in the balance sheet, retained earnings, investments and capital expenditures were restricted to those corporations which have \$10 million or more of total assets.
  - (c) Income statement tables for those corporations having total assets of \$10 million or more were added to the publication.
- First quarter 1977 to present quarter (1976 benchmark year for 33 industries; 1977 benchmark year for fourteen industries). A complete revision was made to the statistics from first quarter 1977 to fourth quarter 1979:<sup>15</sup>
  - (a) 1977 quarterly statistics were restated to conform with complete, annual universe levels.
  - (b) The quarterly statistics from first quarter 1978 to fourth quarter 1979 were revised based on a more up-to-date universe benchmark.

<sup>13</sup> See "Revisions to the Published Statistics".

<sup>14</sup> CANSIM is a Statistics Canada statistical data bank which is accessible, on a subscription basis, to the public, at nominal fees.

<sup>15</sup> Refer to explanation of "Changes in the Benchmark Year".

## Changements apportés aux séries statistiques

Les lecteurs sont priés de prendre note que les statistiques trimestrielles publiées comportent cinq séries importantes. La méthodologie statistique, l'année de référence de l'univers et l'échantillon des sociétés sont uniformes d'un trimestre à l'autre à l'intérieur de chacune des séries suivantes:

- Du premier trimestre de 1950 au troisième trimestre de 1969 (*Quarterly Corporation Profits*, n° 6603-501 au catalogue). Il n'existe aucune statistique sur les bilans de cette période. (Une version modifiée de l'année de référence 1950 a été utilisée comme base de l'univers.)
- Du premier trimestre de 1962 au premier trimestre de 1978. (1962 était l'année de référence pour l'univers.) Dans cette série, des changements ont été apportés à la présentation des tableaux statistiques à partir du premier trimestre de 1972. Les statistiques révisées ont paru pour la première fois dans l'édition du quatrième trimestre de 1974 de cette publication et étaient accompagnées d'une explication détaillée des changements.
- Du premier trimestre de 1974 au quatrième trimestre de 1978, (1974 est l'année de référence). On a révisé les statistiques trimestrielles pour la période allant de 1974-1978 en fonction d'une année de référence plus récente, soit 1974.<sup>13</sup> Ces données peuvent être obtenues de CANSIM.<sup>14</sup>
- Du premier trimestre de 1977 au quatrième trimestre de 1979 (1974 est l'année de référence). Trois changements ont été apportés aux données publiées dans le numéro du premier trimestre de 1979:
  - a) Les chiffres sont donnés en fonction de 47 branches et non plus de 28 branches d'activité.
  - b) Les statistiques figurant dans les bilans et dans les états relatifs aux bénéfices non répartis, aux placements et aux dépenses en immobilisations, ne concernent que les sociétés ayant un actif total d'au moins \$10 millions.
  - c) On a ajouté une série de tableaux sur les états des résultats des sociétés dont l'actif total se chiffre à \$10 millions ou plus.
- Du premier trimestre de 1977 au trimestre actuel (1976 est l'année de référence pour 33 branches d'activité et 1977 pour quatorze branches d'activité). On a procédé à une révision complète des statistiques du premier trimestre de 1977 au quatrième trimestre de 1979:<sup>15</sup>
  - a) Les statistiques trimestrielles de 1977 ont été rendues compatibles avec les niveaux annuels complets de l'univers.
  - b) Les statistiques trimestrielles du premier trimestre de 1978 au quatrième trimestre de 1979 ont été refondues selon une année de référence plus récente.

<sup>13</sup> Voir "Révisions de statistiques publiées".

<sup>14</sup> CANSIM est une banque de données statistiques de Statistique Canada accessible au public contre des frais minimes d'abonnement.

<sup>15</sup> Voir les explications à la section "Modification de l'année de référence".

## Changes in the Benchmark Year

The statistics published in this report are based on a sample of surveyed corporations and on the relationship of that sample to the universe at a particular point in time. Such a point is referred to in this report as the "benchmark year" or "universe benchmark year". In order to maintain adequate quality of these quarterly statistics it is necessary that the benchmark year, which represents the universe of corporations, be updated periodically.

Recently, the benchmark year has been updated twice. Commencing with the third quarter 1978 edition and terminating with the fourth quarter 1979 edition, the published statistics were estimated on the basis of the relationship of the sampled corporations to the 1974 universe benchmark year.<sup>16</sup> Then, beginning with the first quarter of 1980 issue, the statistics have been estimated on the relationship of the sampled corporations to the 1976 benchmark year for certain industries and to the 1977 benchmark for others.<sup>17</sup> To perform this updating of the benchmark, the following processes or procedures were implemented.

<sup>16</sup> A complete description of the updating of the benchmark year to 1974 is contained in the third quarter 1978 to fourth quarter 1979 editions of this publication.

<sup>17</sup> The 1977 benchmark year has been used for the following 14 industries:

Transportation SIC Code 501-509, 512, 516, 517, 519; Wholesale Petroleum Products SIC Code 608; Wholesale Food SIC Code 614; Wholesale Motor Vehicles and Accessories SIC Code 619; Wholesale Machinery and Equipment SIC Code 623; Wholesale Lumber and Building Products SIC Code 626; Other Wholesale Industries SIC Code 602, 604, 606, 612, 613, 615-618, 621, 622, 624, 625, 627, 629; Retail Food SIC 631; Retail Department Stores SIC Code 642, 647, 649; Retail Motor Vehicle Dealers SIC Code 656; Other Retail SIC Code 652, 654, 658-699; Hotel and Restaurant Industries SIC Code 875-876; Services to Business Management SIC Code 861, 862, 864, 866, 869; Other Services SIC Code 801-859, 871-874, 877-899.

The 1976 benchmark year has been used for the other 33 industries.

This divergence of benchmark years among industry groups arose for the following reasons. Corporations having less than \$10 million of total assets contribute overwhelmingly to the universe of the above fourteen industries. Furthermore, the year-to-year growth caused by the formation of new companies makes a significant contribution to these industries. Accordingly, it was felt that more representative statistics could be estimated for these industries by relating the sample to the 1977 universe.

On the other hand, the smaller corporations are less dominant in the other 33 industries, and the total statistics of these industries are less significantly affected by the formation of new businesses. A substantial amount of set-up time is involved in the selection of a new sample, encouraging these companies to respond to the survey, and editing and analyzing initial responses to determine their accuracy and validity. At the time of selection, 1976 was the most recent year for which complete universe data was available, and, in balancing time requirements with the benefits gained from the marginal improvement in data quality and timeliness of providing the statistics to users, it was decided to retain the 1976 benchmark year for these industries.

## Modification de l'année de référence

Les statistiques publiées dans ce bulletin sont fondées sur un échantillon des sociétés enquêtées et sur la relation qui existe entre l'échantillon et l'univers à un point donné dans le temps. Ce point est désigné ici comme "l'année de référence" ou "l'année de référence de l'univers". Pour préserver la bonne qualité des statistiques trimestrielles, il faut procéder périodiquement à la mise à jour de l'année de référence, laquelle représente l'univers des sociétés.

C'est la deuxième fois au cours des dernières années que l'année de référence est mise à jour. Depuis l'édition du troisième trimestre de 1978 jusqu'à celle du quatrième trimestre de 1979, les statistiques publiées étaient fondées sur la relation entre l'échantillon des sociétés et l'univers de 1974<sup>16</sup>. Or, à compter de l'édition du premier trimestre de 1980 les statistiques sont estimées à partir de la relation entre les sociétés échantillonnées et l'univers de 1976 dans certaines industries, et l'univers de 1977 dans les autres<sup>17</sup>. Voici la démarche suivie pour la mise à jour de l'année de référence.

<sup>16</sup> Les éditions allant du troisième trimestre de 1978 au quatrième trimestre de 1979 décrivent en détail la mise à jour de l'année de référence 1974.

<sup>17</sup> L'année de référence 1977 a été utilisée pour les 14 industries suivantes:

Transports, CTI 501-509, 512, 516, 517, 519; Commerce de gros des dérivés du pétrole, CTI 608; Commerce de gros des aliments CTI 614; Commerce de gros de véhicules automobiles et accessoires, CTI 619; Commerce de gros de machines et de matériel, CTI 623; Commerce de gros du bois d'oeuvre et des matériaux de construction, CTI 626; Autre commerce de gros 602, 604, 606, 612, 613, 615-618, 621, 622, 624, 625, 627, 629; Magasins d'alimentation, CTI 631; Grands magasins, CTI 642, 647, 649; Distributeurs de véhicules automobiles, CTI 656; Autre commerce de détail, CTI 652, 654, 658-699; Hôtellerie et restauration, CTI 875-876; Services à la direction des entreprises, CTI 861, 862, 864, 866, 869; Autres services, CTI 801-859, 871-874, 877-899.

L'année de référence 1976 a servi pour les 33 industries restantes.

Voici les raisons qui expliquent l'emploi de deux années de référence. Les sociétés dont l'actif total est inférieur à \$10 millions occupent une place prépondérante dans l'univers des quatorze industries susmentionnées. En outre, la création de nouvelles sociétés constitue un facteur important de la croissance annuelle. Par conséquent, il a été décidé que l'emploi d'un échantillon tiré de l'univers de 1977 permettrait d'obtenir des statistiques plus représentatives.

Par ailleurs, les petites et moyennes sociétés sont plus effacées dans les 33 industries restantes et les nouvelles sociétés n'ont pas une grande incidence sur les statistiques totales. Il faut compter en outre des délais assez longs pour choisir un nouvel échantillon, inviter les entreprises retenues à répondre à l'enquête, vérifier et analyser les premières réponses afin d'évaluer la validité et l'exactitude des données déclarées. Au moment du choix de l'échantillon, les plus récentes données complètes de l'univers étaient celles de 1976 et, compte tenu des délais et de l'amélioration négligeable apportée à la qualité et à l'actualité des données d'une année à l'autre, l'univers de 1976 a été conservé.

### Restatement to 1976 Benchmark Year (for 33 Industry Groups)<sup>18</sup>

- The universe of corporations was defined as it existed in 1976. (See explanation of "The Sample of Reporting Units".)
- The 265,000 corporations in the 1976 universe were categorized into 47 groups. (See explanation of "Industrial Classification".)
- Size groups and financial characteristics of each company in the universe of industrial corporations were identified as they existed in the 1976 benchmark year. (See explanation of "Stratification of the Quarterly Universe".)
- A new sample was selected and surveyed starting with the third quarter 1979.
- New relationships between the sample and the 1976 universe were established, and revised extrapolation factors used in the estimation process were statistically derived.
- When all corporations having \$10 million or more of total assets could be identified as of 1977, these corporations were re-categorized into this stratum. (All corporations in this stratum are surveyed and separate financial statements for this stratum are published.) To maintain the purity of the 1976 universe, upon which the sample and estimation of statistics for smaller corporations are based, the appropriate adjustments were made to the 1976 based universe to compensate for the removal of these corporations.
- Historical data for the year 1977 was developed from complete, annual universe data. For both tables – "Companies having \$10 million or more of total assets" and "Estimates for the entire universe of corporations" – the quarterly income statements for 1977 have been estimated from a statistical model which provided for trend, cyclical and seasonal fluctuations occurring within annual income statements.
- Balance sheet and income statement statistics for those corporations having more than \$10 million of total assets were then restated from first quarter 1978 to fourth quarter 1979. Quarterly income statements for the third and fourth quarters of 1979 represent an aggregation of survey results of the entire universe of corporations. Balance sheet and income statement statistics for the six quarters from first quarter 1978 to second quarter 1979 were restated based upon actual survey data which had already been included in this stratum as defined

<sup>18</sup> See footnote 17.

### Révision selon l'année de référence 1976 (33 industries)<sup>18</sup>

- L'univers des sociétés est celui de 1976. (Se reporter à "Échantillon des unités déclarantes".)
- Les 265,000 sociétés de l'univers de 1976 ont été classées en 47 industries. (Se reporter à la "Classification industrielle".)
- Le groupe de taille et les caractéristiques financières de chaque société industrielle sont établis en fonction de l'année de référence 1976. (Se reporter à "Stratification de l'univers".)
- Un nouvel échantillon a été choisi et est observé depuis le troisième trimestre de 1979.
- De nouveaux rapports entre l'échantillon et l'univers de 1976 ont été établis; on a calculé statistiquement les nouveaux coefficients d'extrapolation utilisés dans les estimations.
- Les sociétés qui, selon les dossiers, réalisent un actif total d'au moins \$10 millions à compter de 1977 ont été reclassées dans cette strate. (Toutes les sociétés de cette strate font l'objet d'une enquête et des états financiers distincts sont publiés pour cette strate.) Afin de préserver l'intégrité de l'univers de 1976, sur lequel sont fondés l'échantillon et l'estimation des statistiques des petites et moyennes entreprises, on a apporté les redressements nécessaires à l'univers de 1976 pour compenser le retrait de ces sociétés.
- Les données historiques pour 1977 ont été calculées à partir des données annuelles complètes de l'univers. Pour les deux séries de tableaux, soit celle des "Sociétés dont l'actif total est de \$10 millions ou plus" et celle de l'"Estimation pour l'univers intégral des corporations", les états trimestriels des résultats de 1977 sont estimés à partir d'un modèle statistique tenant compte des variations saisonnières, de la tendance et du mouvement cyclique observés dans les états annuels des résultats.
- Les statistiques du bilan et de l'état des résultats des entreprises ayant un actif total d'au moins \$10 millions ont été recalculées à partir du premier trimestre de 1978 jusqu'au quatrième trimestre de 1979. Les états des résultats des troisième et quatrième trimestres de 1979 constituent un regroupement des résultats d'enquête de l'univers intégral des sociétés. Pour les six trimestres allant du premier de 1978 au deuxième de 1979, les statistiques du bilan et de l'état des résultats ont été révisées en fonction des données réelles des sociétés faisant déjà partie de cette strate, selon l'année de référence 1974, et d'après les estimations pour

<sup>18</sup> Voir la note 17.

by the 1974 benchmark year, and upon estimated data for those corporations which were added to this stratum in the 1977 benchmark year. Estimates for these newly-included companies were derived from such sources as annual reports, taxation data, and discussion with corporate officials.

- Income statements for the universe of smaller corporations were estimated for the third and fourth quarters of 1979 by expanding the sample results by extrapolation factors. These totals were added to the income statements for corporations having more than \$10 million of total assets to arrive at the "Estimates for the entire universe of corporations" which are published in this report.
- For the smaller corporations, the income statements for the six quarters from first quarter 1978 to second quarter 1979 were then restated on the basis of actual universe levels for 1977 and the estimated statistics for the third and fourth quarters of 1979. Again, these totals were added to the respective income statements for the corporations with more than \$10 million of total assets to arrive at the published "Estimates for the entire universe of corporations".

#### Restatement to 1977 benchmark year (14 industry groups)<sup>19</sup>

- The universe of corporations was defined as it existed in 1977. (See explanation of "The Sample of Reporting Units".)
- Corporations having \$10 million or more of total assets were identified as of 1977 and added to the survey starting with the third quarter of 1979.
- Balance sheet and income statement statistics for those corporations having more than \$10 million of total assets were restated from first quarter 1977 to fourth quarter 1979. Quarterly balance sheets and income statements for 1977 were developed from complete annual universe data and adjusted by a model which provided for the quarterly trend, cyclical and seasonal fluctuations. Quarterly balance sheets and income statements for the third and fourth quarters of 1979 represent an aggregation of survey results of the entire universe of this stratum of corporations. Balance sheet and income statement statistics for the six quarters from first quarter 1978 to second quarter 1979 were restated based upon actual survey data for those corporations which had been included in this stratum in the 1974 benchmark year, and upon estimated data for those corporations which were added to this stratum

les sociétés ajoutées à cette strate avec l'année de référence 1977. Les estimations ont été tirées, notamment, des rapports annuels, des déclarations fiscales et d'entretiens avec les dirigeants de ces entreprises.

- Les états des résultats des troisième et quatrième trimestres de 1979 pour l'univers des petites et moyennes sociétés ont été produits par extrapolation des résultats de l'échantillon. Ajoutés à ceux des sociétés ayant un actif total d'au moins \$10 millions, ces états ont donné les estimations pour l'univers intégral des sociétés présentées ici.
- Quant aux petites et moyennes sociétés, les états des résultats des six trimestres allant du premier de 1978 au deuxième de 1979 ont été refaits à partir des chiffres réels de l'univers de 1977 et des estimations des troisième et quatrième trimestres de 1979. Ici encore, ils sont incorporés à ceux des sociétés dont l'actif est d'au moins \$10 millions dans les estimations pour l'univers intégral des sociétés.

#### Révision selon l'année de référence 1977 (14 industry)<sup>19</sup>

- L'univers des sociétés est celui de 1977. (Se reporter à "Échantillon des unités déclarantes".)
- Les sociétés qui, selon les dossiers, réalisent un actif total d'au moins \$10 millions à partir de 1977, sont intégrées dans le relevé à compter du troisième trimestre de 1979.
- Les statistiques du bilan et de l'état des résultats des entreprises ayant un actif total d'au moins \$10 millions ont été recalculées à partir du premier trimestre de 1977 jusqu'au quatrième trimestre de 1979. Les bilans et les états des résultats de 1977 ont été dressés au moyen des données annuelles complètes de l'univers, puis rajustées par un modèle tenant compte des variations saisonnières, de la tendance et du mouvement cyclique. Les bilans et les états des résultats des troisième et quatrième trimestres de 1979 constituent un regroupement des résultats d'enquête de l'univers intégral de cette strate des sociétés. Les statistiques du bilan et de l'état des résultats pour les six trimestres allant du premier de 1978 au deuxième de 1979 ont été recalculées en fonction des données réelles des sociétés intégrées dans la strate pendant l'année de référence 1974, et d'après les estimations des sociétés ajoutées à cette strate pendant l'année de référence 1977. Ici encore, les estimations des nouvelles sociétés ont été tirées notamment des

<sup>19</sup> See footnote 17.

<sup>19</sup> Voir la note 17.

in the 1977 benchmark year. Again, estimates for these newly-included companies were derived from such sources as annual reports, taxation data, and discussion with corporate officials.

- Quarterly income statements for those corporations having less than \$10 million of total assets were restated for 1977 based upon complete annual universe data which was adjusted for quarterly seasonal, trend and cyclical fluctuations.
- The aggregated results of a matched sample of corporations having less than \$10 million of total assets were used to estimate the quarterly income statements from first quarter 1978 to date. A complete description of the procedures used to estimate these statistics is contained under the heading "Estimation techniques for 14 industries, based on 1977 universe benchmark".
- These estimates for the universe of smaller corporations were added to the respective income statements for corporations having over \$10 million of total assets to arrive at the "Estimates for the entire universe of corporations" which are published in this report.

The revision of previously published quarterly estimates with the most up-to-date, complete universe data is an inherent process in the updating of the benchmark year. Readers should note that, regardless of which benchmark year was used in determining relationships between the current sample and universe, the 1977 statistics for each of the 47 industries have been restated using actual levels represented by the 1977 universe.

rapports annuels, des déclarations fiscales et d'entretiens avec les dirigeants de ces entreprises.

- Les états trimestriels des résultats en 1977 des sociétés dont l'actif total est inférieur à \$10 millions ont été refaits à partir des données annuelles complètes de l'univers et ajustés pour tenir compte des variations saisonnières, de la tendance et du mouvement cyclique.
- Les chiffres globaux d'un échantillon apparié de sociétés ayant un actif total inférieur à \$10 millions ont servi à estimer les états trimestriels des résultats à compter du premier trimestre de 1978 jusqu'à aujourd'hui. Les méthodes utilisées pour estimer ces statistiques sont décrites à la rubrique "Techniques d'estimation pour les 14 industries, selon l'année de référence 1977".
- Ces estimations pour l'univers des petites et moyennes sociétés ont été incorporées aux états des résultats des sociétés dont l'actif total est d'au moins \$10 millions dans les estimations pour l'univers intégral des sociétés.

La révision des estimations trimestrielles publiées précédemment à partir des données de l'univers complet le plus récent s'inscrit dans la mise à jour de l'année de référence. Le lecteur est prié de remarquer que, peu importe l'année de référence servant à déterminer la relation entre l'échantillon courant et l'univers, les statistiques de 1977 pour chacune des 47 industries ont été recalculées à partir des niveaux représentés par l'univers de 1977.

In consideration of the needs of analysts who may require a lengthy series of statistics, the following data have been retained on CANSIM:

En égard aux analystes qui peuvent avoir besoin de longues séries de statistiques, les données suivantes ont été conservées dans CANSIM:

Data available on CANSIM	Years	CANSIM Matrix Numbers
Données disponibles dans CANSIM	Années	Numéros des matrices CANSIM
Unrevised series – Séries non-révisée	1970 to first quarter 1978 – 1970 au premier trimestre de 1978	2781-2839
Revised series (1974 benchmark) – Série révisée (année de référence 1974)	First quarter 1974 to fourth quarter 1978 – Premier trimestre 1974 au quatrième trimestre 1978	6781-6845 (Includes six new matrices for construction and real estate industries, for which data are available from first quarter 1977 to fourth quarter 1978) – (Comprend six nouvelles matrices pour la construction et l'immeuble dont les données remontent au premier trimestre de 1977)
Series revised as of First Quarter 1980 (Combination of 1976 and 1977 benchmark; expanded to 47 industries, with cut back in the scope of balance sheet) – Séries révisées à compter du premier trimestre de 1980 (Années de référence 1976 et 1977; élargissement à 47 industries, accompagné d'une réduction du champ des données de bilan)	First quarter 1977 to present – Premier trimestre de 1977 jusqu'à maintenant	6627-6779 (Data are available on a 47 industry basis from first quarter 1977 to present. Effective first quarter 1980, the statistics from first quarter 1977 to fourth quarter 1979 were revised. Income statement and balance sheet statistics are presented for that stratum of corporations having \$10 million or more of total assets) – (Données disponibles pour 47 industries à compter du premier trimestre de 1977 jusqu'à maintenant. À partir du premier trimestre de 1980, les statistiques du premier trimestre de 1977 au quatrième trimestre de 1979 sont révisées. Les statistiques du bilan et de l'état des résultats sont présentées pour la strate des sociétés dont l'actif total est d'au moins \$10 millions)

Detailed definitions of the components of each item on the published financial statements approximate those described in the Annual publication<sup>20</sup> and are, consequently, not repeated here.

Comme les postes des états financiers publiés ici correspondent d'assez près avec ceux qui sont définis dans la publication annuelle<sup>20</sup>, leurs définitions ne sont pas répétées ici.

## Industrial Classification

The quarterly financial statistics are currently presented for "major groups" of industries as follows:

Mining	3
Manufacturing	22
Other (transportation, storage, communication, utilities, trade and services)	19
Construction and Real Estate	3

These industrial groupings are based on the *Standard Industrial Classification Manual (1960)* (Catalogue 12-501) published by Statistics Canada.

<sup>20</sup> *Corporation Financial Statistics 1977*, Catalogue 61-207, Annual, pages 17-27.

## Classification industrielle

Les statistiques financières trimestrielles portent actuellement sur les groupes d'industries qui suivent:

Extraction minière	3
Industries manufacturières	22
Autres industries (transport, entreposage, communications, services publics, commerce et services)	19
Construction et immeuble	3

Ces groupes d'industries se fondent sur le *manuel de la Classification type des industries (1960)* (n° 12-501F au catalogue) publié par Statistique Canada.

<sup>20</sup> *Statistique financière des sociétés, 1977*, n° 61-207 au catalogue de Statistique Canada, annuel, pages 17-27.

During recent years, the tendency toward diversification of operations by many corporations has intensified the problem of preparing homogeneous industrial statistics from consolidated data. The vertical and horizontal integration of many enterprises makes it difficult to classify corporations to a single industry. For example, if, during a representative number of years, 49% of a corporation's output is in construction and 51% is in metal fabricating, the corporation will be classified to a manufacturing industry. To maintain a higher degree of homogeneity, it would be necessary to obtain financial data from multi-industry enterprises on a divisional basis, a requirement which the time constraint of producing this report does not permit. Consequently, the industrial classification of the quarterly data has been restricted to the major industry group level of the Standard Industrial Classification (SIC).

A high degree of consistency and continuity in the statistical time series is important to facilitate a meaningful trend analysis. Since multi-industry corporations are generally large, a change in their classification may significantly disrupt the time series in which they are included. Wherever possible, corporations of a significant size are classified to the same industry for the entire period covered in this report. However, structural changes such as statutory amalgamations, corporate acquisitions and spin-offs for which any change in the nature of business of the reporting unit is both significant and permanent may require a reclassification to another industry. Structural changes which materially affect the comparability of the data are identified by a footnote to the statistical tables. Because of these changes, the published statistics may not always be fully comparable between quarters.

The Industrial Classification is based on the concept of the establishment (an establishment is defined as "the smallest unit which constitutes a separate operating entity capable of reporting all elements of basic industrial statistics"). However, as both the enterprise and corporation are considered as basic reporting units in the survey, the relationship to a classification system based on the establishment concept creates some difficulties. Accordingly, where corporations or consolidations thereof consist of more than one establishment, the entire corporation or group of corporations is classified to the single industry representing the largest portion of that corporation's production (output) in terms of "value added". The concept of "value added" may be defined as revenue from shipments, less the value of such intermediate goods as material and supplies, adjusted for net changes in inventories, fuel and power consumed. Stated in another way, "value added" consists of the total direct salaries and wages paid plus the gross profit margin for any particular corporation or group of corporations.

Au cours des dernières années, la tendance à la diversification chez de nombreuses sociétés a rendu plus aigu le problème posé par la production de statistiques industrielles homogènes à partir de données de consolidation. L'intégration verticale et horizontale d'un grand nombre d'entreprises rend difficile le classement des sociétés dans une seule industrie. Par exemple, si pendant un nombre représentatif d'années, 49 % de la production d'une société appartient à la construction et 51 % à la fabrication de produits métalliques, c'est dans le secteur manufacturier que sera classée la société en question. Afin de maintenir un degré plus élevé d'homogénéité, il faudrait que les entreprises multi-industrielles nous fournissent des données financières au niveau des divisions; malheureusement, cela est impossible à cause des délais imposés à cette publication. Par conséquent, le classement industriel des données trimestrielles demeure au niveau des groupes d'industries de la Classification type des industries (CTI).

Il est important qu'une série statistique chronologique présente un degré élevé de cohérence et de continuité afin de faciliter une analyse significative des tendances. Comme les sociétés multi-industrielles sont généralement de grandes sociétés, tout changement apporté à leur classement peut perturber gravement la série chronologique à laquelle elles sont intégrées. Partout où cela s'est avéré possible, les sociétés de grande taille ont été classées dans la même industrie pour la période visée par ce bulletin. Toutefois, les changements de structure comme les fusions prévues aux statuts, les acquisitions de sociétés et les séparations, sort des transformations où toute modification de la nature de l'exploitation de l'unité déclarante est à la fois importante et permanente, peuvent exiger un reclassement dans une autre activité économique. Les changements de structures qui ont un incidence marquée sur la comparabilité des données font l'objet d'une note au bas des tableaux statistiques; pour cette raison, il pourra parfois être difficile de comparer les statistiques publiées pour divers trimestres.

La classification des industries repose sur le concept d'établissement, l'établissement étant défini comme "la plus petite unité constituant un ensemble d'exploitation séparé en mesure de déclarer tous les éléments de base relevant de la statistique des activités économiques". Cependant, comme on considère, dans le cadre de ce relevé, et l'entreprise et la société comme des unités déclarantes de base, le recours à un système de classification basé sur le concept d'établissement soulève certaines difficultés. Par conséquent, lorsque des sociétés ou des consolidations de sociétés comprennent plus d'un établissement, la société ou le groupe de sociétés est classée en totalité dans l'industrie particulière qui représente la plus grande partie de sa production selon la "valeur ajoutée". On définit la "valeur ajoutée" comme les revenus provenant des livraisons moins la valeur de biens intermédiaires comme les matières et les fournitures et après régularisation en fonction de la variation nette des stocks, du combustible et de l'énergie consommée. En d'autres termes, la "valeur ajoutée" se compose des rémunérations directes totales, augmentées de la marge brute des bénéfices pour toute société ou groupe de sociétés.

## Standard Industrial Classification

The classification used in this report is based on the 1960 Standard Industrial Classification (SIC) as published in the Statistics Canada Publication *Standard Industrial Classification Manual*, Catalogue 12-501, Occasional.

The following table illustrates the categorizing of SIC codes into the 28 previously published groups of industries and the currently published 47 industrial groupings. This latter configuration represents the stratification of industrial corporations for purposes of the sample selection and present sample survey. Publication on this basis also provides a greater degree of homogeneity of industrial characteristics.

## Classification type des industries

La classification employée dans ce bulletin est basée sur la classification type des industries de 1960 (CTI) publiée dans la publication hors série, n° 12-501F au catalogue de Statistique Canada, intitulée manuel de la *Classification type des industries*.

Le tableau suivant donne la répartition des codes de la CTI entre les 28 branches d'activité anciennes et les 47 nouvelles qui font l'objet de la présente publication. Les 47 industries en cause composent l'univers des sociétés industrielles et servent à la constitution de l'échantillon et au relevé actuel. La ventilation en fonction de ce nombre favorise une plus grande homogénéité des caractéristiques des industries.

Groupings, as published in previous editions of this publication (28 industries)	Groupings, as published in this, and future editions of this publication (47 industries)	SIC Code No.
Groupes, selon les éditions antérieures de cette publication (28 branches)	Groupes, selon la présente édition et celles à venir de cette publication (47 branches)	N° de la CTI
<b>Mining industries – Extraction minière:</b>		
2. Metal mines industries – Mines métalliques	1. Metal mines industries – Mines métalliques	051 - 059
3. Mineral fuels industries – Combustibles minéraux	2. Mineral fuels industries – Combustibles minéraux	061, 063 - 066, 092, 096
4. Other mining industries – Autres mines	3. Other mining industries – Autres mines	071, 073, 077, 079, 083, 087, 094, 098, 099
<b>Manufacturing industries – Industries manufacturières:</b>		
5. Food and beverage industries – Aliments et boissons	4. Food industry – Aliments	101 - 139
19. Other manufacturing industries – Autres industries manufacturières	5. Soft drink industry – Boissons gazeuses	141
6. Rubber industries – Caoutchouc	6. Brewing industry – Brasseries	145
19. Other manufacturing industries – Autres industries manufacturières	7. Distilling industries – Distilleries	143, 147
7. Textiles industries – Textile	8. Tobacco products industries – Tabac	151, 153
8. Wood industries – Bois	9. Rubber industries – Caoutchouc	161, 163, 169
9. Paper and allied industries and forestry – Papier et produits connexes et exploitation forestière	10. Leather industries – Cuir	172 - 179
10. Printing, publishing and allied industries – Imprimerie, édition et industries connexes	11. Textile and knitting mills industries – Textile et bonneterie	183 - 239
11. Primary metal industries – Industrie métallique primaire	12. Clothing industries – Vêtement	242 - 249
12. Metal fabricating industries – Produits métalliques	13. Wood industries – Bois	251 - 259
13. Machinery industries – Machinerie	14. Furniture industries – Meuble	261 - 268
14. Transportation equipment industries – Matériel de transport	15. Paper and allied industries and forestry – Papier et produits connexes et exploitation forestière	031, 039, 271 - 274
15. Electrical products industries – Produits électriques	16. Printing, publishing and allied industries – Imprimerie, édition et industries connexes	286 - 289
16. Non-metallic mineral products industries – Produits minéraux non métalliques	17. Primary metal industries – Industrie métallique primaire	291 - 298
17. Petroleum and coal products industries – Produits du pétrole et du charbon	18. Metal fabricating industries – Produits métalliques	301 - 309
18. Chemical and chemical products industries – Industrie chimique	19. Machinery industries – Machinerie	311 - 318
19. Other manufacturing industries – Autres industries manufacturières	20. Transportation equipment industries – Matériel de transport	321 - 329
	21. Electrical products industries – Produits électriques	331 - 339
	22. Non-metallic mineral products industries – Produits minéraux non métalliques	341 - 359
	23. Petroleum and coal products industries – Produits du pétrole et du charbon	365 - 369
	24. Chemical and chemical products industries – Industrie chimique	371 - 379
	25. Other manufacturing industries – Autres industries manufacturières	381 - 399



Groupings, as published in previous editions of this publication (28 industries)	Groupings, as published in this, and future editions of this publication (47 industries)	SIC Code No.
Groupes, selon les éditions antérieures de cette publication (28 branches)	Groupes, selon la présente édition et celles à venir de cette publication (47 branches)	N° de la CTI
<b>Other industries – Autres industries:</b>	<b>Other industries – Autres industries:</b>	
20. Construction industries <sup>1</sup> – Construction <sup>1</sup>	26. Construction industries <sup>1</sup> – Construction <sup>1</sup>	404-421
21. Transportation industries – Transports	→27. Pipelines industry – Pipelines	515
	→28. Transportation industries – Transports	501-509, 512, 516, 517, 519
22. Storage industries – Entreposage	29. Storage industries – Entreposage	524, 527
23. Communication industries – Communications	30. Communication industries – Communications	543-548
24. Electric power, gas and water – Électricité, gaz et eau	31. Electrical power and water utilities industries – Électricité et eau	572, 576, 579
25. Wholesale trade industries – Commerce de gros	32. Gas distribution – Distribution du gaz	574
	33. Wholesale petroleum products industries – Commerce de gros des dérivés du pétrole	608
	34. Wholesale food industry – Commerce de gros des aliments	614
	35. Wholesale motor vehicles and accessories industry – Commerce de gros de véhicules automobiles et accessoires	619
	36. Wholesale machinery and equipment industry – Commerce de gros de machines et de matériel	623
	37. Wholesale lumber and building products industry – Commerce de gros du bois d'oeuvre et des matériaux de construction	626
	38. Other wholesale industries – Autre commerce de gros	602, 604, 606, 611, 613, 615-618, 621, 622, 624, 625, 627, 629
26. Retail trade industries – Commerce de détail	39. Retail food industry – Magasins d'alimentation	631
	40. Retail department stores industries – Grands magasins	642, 647, 649
	41. Retail motor vehicle dealers industry – Distributeurs de véhicules automobiles	656
	42. Other retail industries – Autre commerce de détail	652, 654, 658-699
27. Real estate rentals industry <sup>1</sup> – Société de location <sup>1</sup>	54. Real estate rentals industry <sup>1</sup> – Sociétés de location <sup>1</sup>	791
27. Real estate developers industry <sup>1</sup> – Sociétés d'aménagement immobilier <sup>1</sup>	55. Real estate developers industry <sup>1</sup> – Sociétés d'aménagement immobilier <sup>1</sup>	793
28. Community, business and personal service industries – Services socio-culturels, commerciaux et personnels	56. Hotel and Restaurant Industries – Hôtellerie et restauration	875, 876
	57. Services to business management industries – Services à la direction des entreprises	861, 862, 864, 866, 869
	58. Other service industries – Autres services	801-859, 871-874, 877-899

<sup>1</sup> The construction and real estate industries are not included in statements representing the "Total of All Industries".

<sup>1</sup> La construction et l'immobilier ne figurent pas dans les états qui représentent "l'ensemble de toutes les industries".

## Calendar Versus Fiscal Quarters

The survey was designed to produce financial statistics, based on calendar quarters. Nevertheless, corporations may file their returns on a fiscal quarter basis. This means that a corporation whose fiscal year ends in January, will file a return for the first quarter, covering the months of November, December and January, and these data will be included in the first

## Trimestres civils et trimestres financiers

Le relevé a été conçu pour la production de statistiques financières fondées sur le trimestre civil. Néanmoins, les sociétés peuvent présenter des déclarations basées sur le trimestre financier. Cela signifie qu'une société dont l'exercice financier se termine en janvier produira pour le premier trimestre une déclaration visant les mois de novembre, décembre et janvier, et que les données fournies seront

calendar quarter statistics. Similarly, if the year-end of a corporation is in February, data for the months of December along with January and February will be included in the first quarter statistics.

To the extent that corporations use their fiscal quarter rather than calendar quarters, some distortion or lag in the data will occur. This is particularly apparent in the retail trade industry where a substantial percentage of the fiscal years end is January and February. Therefore, part of the Christmas trade is reflected in the data published for the first quarter. However, as this is a recurring phenomenon, the data reported are consistent over time. In addition, the seasonally adjusted data provide a means to minimize this distortion. Text Table I indicates that for a majority of industrial corporations, with the possible exceptions of the wholesale and retail trades, the fiscal year-ends coincide with the calendar quarters.

## Base Profits

Accounting practices used in calculating book profits after taxes vary between business firms. The basis on which book profits are reported for tax or other purposes may differ substantially from corporation to corporation, depending upon the treatment of various items of account over which management exercises a good deal of discretion.

In order to arrive at a greater degree of standardization in the presentation of book profits, the concept of "base profits" has been developed in Statistics Canada. The central notion behind this concept is to produce a basic series of corporation book profits before taxes which represents a reasonably consistent measure of the profits of Canadian corporations on a standardized accounting basis, before the recording of transactions which reflect to a greater or a lesser extent the discretionary decisions of management. In the course of arriving at this "base profits" figure, many adjustments are required to convert data drawn from business accounting records to a basis compatible to National Accounts concepts and definitions. The "base profits" figure essentially serves as an intermediate link between the accounting data taken from Corporation Financial Statistics and the figures presented in the Accounts.

However, for most industries in the industrial sector, base profit minus depreciation does provide a close approximation of the published National Accounts figure. The total System of National Accounts number would, of course, also include the net profit figures for the Canadian operations of non-government industries which are not included in this report.

intégrées aux statistiques du premier trimestre civil. De même, si la date de clôture est en février, les données pour les mois de décembre, janvier et février figureront dans la statistique financière du premier trimestre.

Dans la mesure où les sociétés utiliseront leur trimestre financier au lieu du trimestre civil, les données présenteront une certaine distorsion ou décalage. Ceci est particulièrement évident dans le secteur du commerce de détail où les sociétés dont l'exercice financier se termine en janvier et février sont nombreuses. Par conséquent, une partie des ventes de Noël sont prises en compte dans les statistiques publiées pour le premier trimestre. Cependant, comme ce phénomène se répète périodiquement, les données produites sont cohérentes dans le temps. De plus, les données désaisonnalisées permettent de minimiser cette distorsion. Le tableau explicatif I montre que pour la plupart des sociétés industrielles, à l'exception des sociétés des secteurs du commerce de gros et de détail, la clôture de l'année financière coïncide avec les trimestres de l'année civile.

## Bénéfices de base

Les façons de calculer les bénéfices comptables après impôts varient d'une entreprise commerciale à une autre. La base de ces calculs, à des fins fiscales ou autres, peut différer considérablement de l'une à l'autre, selon le traitement accordé aux divers postes comptables pour lesquels la direction jouit d'une grande liberté.

Pour obtenir une plus grande uniformité dans la présentation des bénéfices comptables, Statistique Canada a élaboré le concept de "bénéfice de base"; son intention première est de produire une série de base sur les bénéfices comptables des sociétés avant impôts de façon assez uniforme les bénéfices de sociétés canadiennes sur une base comptable normalisée, avant la prise en compte des transactions qui reflètent plus ou moins la marge de manoeuvre de la direction. Avant d'obtenir ces "bénéfices de base", il faut faire de nombreux rajustements pour ramener les données tirées des livres des entreprises à une base compatible avec les concepts et définitions des Comptes nationaux. Les "bénéfices de base" sont essentiellement une transition entre les données comptables de la statistique des sociétés financières et les chiffres présentés dans les Comptes nationaux.

Toutefois, pour la plupart des entreprises du secteur industriel, la différence entre les bénéfices de base et l'amortissement donne une approximation assez exacte du chiffre publié dans les Comptes nationaux. Le chiffre global de la comptabilité nationale comprend aussi, évidemment, les bénéfices nets relatifs aux activités au Canada des entreprises non gouvernementales dont ce bulletin ne tient pas compte.

Quarterly book profits as reported by corporations are highly susceptible to large swings which may be caused by factors not directly related to current production. The shorter the period for which profits are measured the more volatile these swings become due to the inclusion of asset valuation adjustments and one-time transactions such as gains or losses realized on the sale of fixed assets and receipt of dividends from subsidiaries; such items are considerably more prominent the shorter the time span measured and create difficulties in matching costs and revenues. Net profit for a corporation may also differ substantially depending on the use or non-use of discretionary charges such as depreciation and depletion. Quarterly profit is at best an interim estimate subject to revisions that may not be reflected until subsequent quarters or the end of the fiscal year.

Another problem is the differing treatment of certain expenditures which may be capitalized by some corporations or charged directly to current operations by others. This problem is prevalent in the mining, petroleum and gas exploration industries with respect to exploration and development expenditures. Answers to questions on this subject vary substantially, and many different but equally valid propositions can be developed. It is necessary to define expenditures that should be treated as capital, and to reconcile expenditures which corporations capitalize on their own accounts with the conceptual definitions of capital expenditures used for the CSNA. To assist in the reconciliation of definitions and differences in accounting treatment, special questionnaires were designed for the mining, petroleum and gas industries, seeking information on amounts capitalized or charged to current expenses in respect to exploratory and development expenditures.

In calculating quarterly base profit, adjustments are made for the following expenditures: on-property exploration and development, and land and lease acquisition and retention expense charged to current operations by reporting corporations are added back to net profit; general off-property exploration, geological and geophysical expense capitalized by reporting corporations are deducted from net profit. These adjustments are made to conform with the CSNA concepts.

In order to assist the interested reader who may wish to verify the calculation of base profit appearing at the foot of the income statement in this report, the following is a pro-forma calculation which has been indexed to the lines of that statement.

Les bénéfices comptables trimestriels déclarés par les sociétés sont très susceptibles de fortes variations qui peuvent être causées par des facteurs qui ne sont pas reliés directement à la production courante. En ce qui a trait aux estimations des bénéfices, plus la période visée est courte, plus imprévisibles encore deviennent ces variations parce qu'elles recouvrent des ajustements apportés à la valeur de l'actif et des opérations uniques comme les gains ou pertes lors de la vente d'immobilisations et l'encaissement de dividendes provenant de filiales; de tels éléments ressortent d'une façon beaucoup plus nette lorsque la période visée est plus courte et rendent difficile l'appariement des frais et des recettes. Les bénéfices nets d'une société peuvent aussi varier sensiblement selon l'emploi ou le non-emploi de dotations discrétionnaires comme l'amortissement et l'épuisement. Les bénéfices trimestriels constituent tout au plus une estimation provisoire pouvant faire l'objet d'une révision qui n'apparaîtra peut-être que dans les trimestres suivants ou à la fin de l'année financière.

Un autre problème réside dans le traitement comptable dont doivent faire l'objet certaines dépenses qui peuvent être capitalisées par certaines sociétés ou imputées directement à l'exploitation courante par d'autres. Ce problème se pose tout spécialement dans les industries minière, pétrolière et gazière en ce qui concerne les frais d'exploration et d'aménagement. Les réponses aux questions soulevées à ce sujet sont des plus variées et il est possible de formuler de nombreuses propositions différentes qui soient toutes également valables. Il faut définir quelles dépenses devraient être traitées comme dépenses en immobilisations et concilier les dépenses que les sociétés capitalisent dans leurs propres livres et la définition des dépenses en immobilisations utilisées dans le cadre du SCCN. Afin de faciliter la conciliation des définitions et des différences sur le plan du traitement comptable, on a établi des questionnaires spéciaux pour les industries minière, pétrolière et gazière en vue d'obtenir des renseignements sur les sommes capitalisées ou imputées aux dépenses courantes en ce qui concerne les frais d'exploration et d'aménagement.

Lors du calcul des bénéfices de base trimestriels, des modifications sont apportées relativement aux dépenses suivantes: les dépenses tant d'exploration et d'aménagement sur les terrains possédés que celles d'acquisition et de conservation des terrains et des concessions qui sont imputées à l'exploitation courante par les sociétés déclarantes sont ajoutées aux bénéfices nets; les dépenses au titre de l'exploration générale et des recherches géologiques et géophysiques hors propriété qui sont capitalisées par les sociétés déclarantes sont déduites des bénéfices nets. Ces modifications sont apportées par souci de conformité aux concepts de la comptabilité nationale.

Afin d'aider le lecteur désireux de vérifier le calcul des bénéfices de base figurant au bas de l'état des revenus et des dépenses présenté dans ce bulletin, voici une méthode de calcul pro-forma raccordée aux lignes de cet état.

TEXT TABLE I. Distribution of Fiscal Year Ends of All Corporations Filing Income Tax Returns in Canada for 1977

Expressed in Percentages of All Corporations by Month

	January	February	March	April	May	June	July
	Janvier	Février	Mars	Avril	Mai	Juin	Juillet
No.							
Mining:							
1 Number of corporations	3.2	3.2	8.2	7.5	5.5	6.6	3.4
2 Assets	.1	.1	2.8	.7	.7	3.6	.5
3 Sales	.1	.2	1.6	.9	.8	2.9	.5
4 Profits	.0	.0	1.0	.6	.4	3.2	.3
Manufacturing:							
5 Number of corporations	4.4	4.2	6.3	6.3	5.7	7.7	4.9
6 Assets	1.4	.9	4.7	2.3	1.1	2.9	2.1
7 Sales	1.1	1.2	4.7	2.9	1.3	3.0	2.2
8 Profits	.6	1.0	2.1	3.2	.8	2.7	2.5
Transportation, storage, communications, utilities:							
9 Number of corporations	3.3	3.4	6.1	6.5	6.0	10.0	4.4
10 Assets	.2	.1	15.6	.3	.2	.6	1.2
11 Sales	.5	.5	8.9	1.1	.8	2.0	1.8
12 Profits	.3	.2	9.5	.4	.5	1.1	2.0
Wholesale:							
13 Number of corporations	5.7	4.8	6.5	6.0	5.4	7.8	4.3
14 Assets	4.9	2.3	7.1	3.1	2.6	3.8	6.7
15 Sales	6.5	2.8	8.1	2.9	2.3	3.7	6.1
16 Profits	5.6	2.8	6.3	3.8	3.2	4.6	1.7
Retail:							
17 Number of corporations	11.9	6.4	6.1	6.0	5.9	7.3	5.6
18 Assets	28.4	3.9	6.2	3.3	2.6	3.2	4.8
19 Sales	23.8	3.8	10.5	3.1	2.8	3.1	5.5
20 Profits	15.1	2.6	49.9	1.7	1.7	2.1	3.4
Services:							
21 Number of corporations	6.2	4.6	7.4	7.4	6.6	9.1	5.1
22 Assets	2.4	2.1	13.8	5.1	3.4	6.9	2.5
23 Sales	3.2	2.7	9.9	5.8	3.8	7.6	3.2
24 Profits	3.2	2.4	6.1	2.3	2.8	6.9	2.0
Construction:							
25 Number of corporations	5.8	6.4	9.8	9.2	6.9	6.8	4.2
26 Assets	3.6	4.6	8.0	6.4	4.4	4.7	2.5
27 Sales	4.3	5.0	9.0	7.3	4.6	4.6	2.8
28 Profits	3.5	4.6	9.7	7.6	4.8	5.8	2.2
Real estate:							
29 Number of corporations	4.7	3.8	6.4	6.1	5.5	7.6	4.4
30 Assets	1.5	1.1	4.2	1.3	0.6	1.2	1.3
31 Sales	2.4	1.9	4.2	2.3	1.5	2.0	1.9
32 Profits	3.3	1.8	3.7	2.8	1.4	2.2	3.5

**TABLEAU EXPLICATIF I. Répartition par fin d'années financières du total de toutes les sociétés qui ont fait des déclarations d'impôt au Canada pour 1977**

Pourcentage de l'ensemble pour chaque mois

August	September	October	November	December	Year-ends on calendar quarters	Total		N <sup>o</sup>
Août	Septembre	Octobre	Novembre	Décembre	Années financières/trimestres civils			
							Extraction minière:	
4.2	6.0	5.0	3.0	44.2	65.0	100	Nombre de sociétés	1
.6	3.2	1.4	.3	86.0	95.6	100	Actif	2
.5	4.7	1.1	.5	86.2	95.4	100	Ventes	3
-.4	2.2	.8	.4	91.5	97.9	100	Bénéfices	4
							Industries manufacturières:	
5.6	7.1	7.2	4.8	35.8	56.9	100	Nombre de sociétés	5
1.6	3.2	3.4	2.1	74.3	85.1	100	Actif	6
1.7	3.7	4.7	2.5	71.0	82.4	100	Ventes	7
1.8	3.3	2.7	2.0	77.3	85.4	100	Bénéfices	8
							Transports, entreposage, communications, électricité, gaz et eau:	
8.7	5.7	5.6	3.1	37.2	59.0	100	Nombre de sociétés	9
1.3	1.4	.3	.1	78.7	96.3	100	Actif	10
3.2	2.9	1.0	.7	76.6	90.4	100	Ventes	11
4.9	1.9	.6	.3	78.3	90.8	100	Bénéfices	12
							Commerce de gros:	
5.2	6.8	7.2	4.7	35.6	56.7	100	Nombre de sociétés	13
2.3	5.1	7.6	4.4	50.1	66.1	100	Actif	14
2.5	5.2	8.5	3.6	47.8	64.8	100	Ventes	15
2.9	5.4	7.4	4.3	52.0	68.3	100	Bénéfices	16
							Commerce de détail:	
6.4	6.8	6.0	3.2	28.4	48.6	100	Nombre de sociétés	17
3.0	3.7	3.5	2.0	35.4	48.5	100	Actif	18
3.0	3.7	3.5	1.7	35.5	52.8	100	Ventes	19
1.5	1.7	2.1	1.0	17.2	70.9	100	Bénéfices	20
							Services:	
6.6	7.1	7.1	4.1	28.7	52.3	100	Nombre de sociétés	21
10.0	5.1	6.7	3.0	39.0	64.8	100	Actif	22
5.7	6.2	6.8	3.1	42.0	65.7	100	Ventes	23
9.8	4.9	4.6	2.6	52.4	70.3	100	Bénéfices	24
							Construction:	
4.6	5.6	6.0	3.9	30.8	53.0	100	Nombre de sociétés	25
3.4	4.9	6.4	6.1	45.0	62.6	100	Actif	26
3.2	4.8	5.8	4.8	43.8	62.2	100	Ventes	27
2.9	3.7	6.7	3.2	45.3	64.5	100	Bénéfices	28
							Immobilier:	
5.1	5.9	5.8	4.1	40.6	60.5	100	Nombre de sociétés	29
1.1	1.7	46.9	1.2	37.9	45.0	100	Actif	30
2.1	2.8	36.8	2.1	40.0	49.0	100	Ventes	31
3.2	3.4	23.1	3.2	48.4	57.7	100	Bénéfices	32

### Pro-forma Calculation of Base Profit

Statement Line No.

128 Operating income (loss)

Add:

114 Depreciation of building and equipment

115 Depletion

116 Amortization of deferred charges and intangible assets shown on individual industry tables

117 Amortization of deferred charges

118 Amortization of intangible assets

130 Dividends from foreign corporations

132 Interest income

135 All other income

Exploration and development charged to current expenses:

123 On-property exploration and development drilling

125 Land and lease acquisition and retention

Deduct:

Capitalized expenditures on exploration and development:

155 Geological, geophysical and general off-property exploration

Equals:

Base Profit

### Seasonal Adjustment

In any sub-annual series, the movement in magnitude is usually affected by four factors:

- The "trend" or "secular" movement is assumed to represent the basic underlying movement of the economic activity and is a smooth, regular, long-term flow.
- The "cyclical" movement is often referred to as the business cycle. The length of the cycle, which oscillates about the trend line, varies from more than one year to approximately 10 or 12 years.
- The "random" or "irregular" movement occurs from time to time, without any clear pattern in timing or size and is caused by unusual, sporadic disturbances such as floods, strikes, wars or inclement weather conditions.
- The "seasonal" component is caused by regular annual occurrences such as characteristic weather changes, holidays, etc.

Seasonal adjustment is an attempt to measure that part of the movement in a time series caused by the seasonal component and remove its effect from the observed data.

### Calcul pro forma des bénéfices de base

N° de ligne de l'état

128 Revenus (pertes) d'exploitation

Plus:

114 Amortissement des bâtiments et du matériel

115 Provision pour épuisement

116 Amortissement de l'actif transitoire et immobilisations incorporelles figurant aux tableaux individuels

117 Amortissement de l'actif transitoire

118 Amortissement des immobilisations incorporelles

130 Dividendes reçus de sociétés étrangères

132 Intérêt reçu

135 Tous les autres revenus

Frais d'exploration et d'aménagement imputés aux frais ordinaires:

123 De forage, d'exploration et de développement internes.

125 D'acquisition et de possession de terrains ou de concessions

Moins:

Dépenses en capital d'exploration et d'aménagement:

155 D'exploration géologique, géophysique et générale externes

Égale:

Bénéfices de base

### Désaisonnalisation des données

Dans toute série infra-annuelle, l'ordre de grandeur du mouvement dépend habituellement de quatre facteurs.

- La "tendance", ou mouvement "de longue durée" représente le mouvement fondamental de l'activité économique. Il s'agit d'un mouvement régulier et sans-à-coups qui s'étend sur une longue période.
- Le mouvement "cyclique" est souvent appelé cycle d'affaires. La durée de ce cycle qui oscille près de la tendance "générale", varie entre plus d'un an et 10 ou 12 ans environ.
- Le mouvement "aléatoire" ou "irrégulier" se produit de temps à autre; ni son ampleur, ni l'époque où il survient n'obéissent à des lois précises. Il est causé par des bouleversements isolés comme les inondations, les grèves, les guerres ou les intempéries.
- Le mouvement "saisonnier" est causé par des faits annuels réguliers comme par exemple les variations caractéristiques du climat, les jours fériés, etc.

La désaisonnalisation tente de mesurer la partie du mouvement d'une série chronologique qui est causée par l'élément saisonnier et d'en éliminer l'effet sur les données d'observation.

Users should note that because the 47 industry series is not yet of sufficient length for the derivation of meaningful seasonal indices, seasonal adjustment factors are not available for each of the 47 industries. Reference to the Standard Industrial Classification table shows that 16 industries remain unchanged from the former 28 industry format to the present 47 industry presentation. For these 16 the seasonally adjusted data is available as before. Three industries – construction, real estate developers, and real estate rentals – were first published in the third quarter of 1978; for these no seasonal factors are available. The remaining nine former industries have been expanded into 28 industries. Seasonally adjusted data are prepared for each of these nine former industries but this data is repeated on each of the tables that relate to the new group of industries which corresponds with one of the former. For example, seasonally adjusted data is prepared as before for the former food and beverage industries. These figures are shown in the table for the food industry and are repeated in the tables for the soft drinks, brewing and distilling industries as they do not apply to any one industry, but the four industries as a group.

### Relationship of Survey to Other Statistics Canada Series

#### National Income and Expenditure Accounts

One of the purposes of the quarterly survey of industrial corporations is to provide estimates of (a) corporate profits before taxes, and (b) capital consumption allowance for the non-financial private corporate sector to the Canadian System of National Accounts. These estimates are used in the calculation of the corporation profits before taxes and the corporate capital consumption allowance components of the quarterly Gross National Product. Base profit derived from the survey material, minus depreciation, permits a close approximation of the industrial components of the "Corporation Profits Before Taxes" figure in the National Income and Expenditures Accounts.<sup>21</sup> Corporation profits before taxes used in the National Income and Expenditure Accounts also include the profits of the financial institutions, banks and insurance companies, agricultural, fishing and trapping corporations and co-operatives, none of which are included in this report.

While financial statements for the construction and real estate industries are published for the first time in the third quarter 1978 edition of this report, estimates of the pre-tax profits of these industries have always been included in the National Income and Expenditure Accounts.

<sup>21</sup> *National Income and Expenditure Accounts*, Catalogue 13-001, Quarterly.

Les utilisateurs sont priés de noter qu'il n'existe pas encore de facteurs de désaisonnalisation pour la série des 47 branches d'activité, car celle-ci n'est pas assez longue pour permettre le calcul de coefficients de désaisonnalisation pour chacune des 47 branches. D'après le tableau de la Classification type des industries 16 d'entre elles n'ont pas changé lorsqu'on est passé à la présentation selon 47 branches d'activité. Les données désaisonnalisées qui s'y rapportent sont toujours disponibles. Trois industries, soit la construction, les sociétés de location et les sociétés d'aménagement immobilier, ont figuré pour la première fois au troisième trimestre de 1978; il n'existe, pour elles, aucun facteur saisonnier. Les neuf industries restantes ont été remplacées par 28 industries. Les données désaisonnalisées sont produites pour chacune des neuf anciennes industries, mais elles sont répétées dans chacun des tableaux concernant les nouveaux groupes qui correspondent à l'ancien. C'est ainsi que les données désaisonnalisées relatives à l'industrie des aliments et boissons sont calculées comme avant. Ces chiffres sont présentés dans le tableau de l'industrie des aliments, puis répétés dans chacun des tableaux des industries des boissons gazeuses, des brasseries et des distilleries, car ils ont trait non pas à une industrie particulière mais à l'ensemble des quatre industries.

### Rapport entre ce relevé et d'autres séries statistique de Statistique Canada

#### Comptes nationaux des revenus et des dépenses

Un des buts du relevé trimestriel des sociétés industrielles est de fournir au Système canadien de la comptabilité nationale des estimations a) des bénéfices des sociétés avant impôts et b) des provisions pour consommation de capital des sociétés privées non financières. Ces estimations servent au calcul des bénéfices des sociétés avant impôts et des provisions pour consommation de capital des sociétés du produit national brut trimestriel. Les bénéfices de base tirés des résultats du relevé, moins l'amortissement, permettent une estimation très valable des composantes industrielles du poste "bénéfices des sociétés avant impôts" des comptes nationaux des revenus et dépenses<sup>21</sup>. Ce dernier poste comprend également les bénéfices des institutions financières, des banques et des compagnies d'assurances ainsi que des sociétés et coopératives des branches de l'agriculture, de la pêche et de la chasse, toutes exclues de ce bulletin.

Bien que les états financiers de la construction et de l'immeuble figurent pour la première fois, dans l'édition du troisième trimestre de 1978, les estimations des bénéfices avant impôts de ces branches d'activité ont toujours été incorporées dans les Comptes nationaux des revenus et des dépenses.

<sup>21</sup> *Comptes nationaux des revenus et des dépenses*, trimestriel, n° 13-001 au catalogue de Statistique Canada.

## Financial Flow Accounts<sup>22</sup>

The Financial Flow Accounts, which form part of the System of National Accounts, are designed to reveal the pattern of changes in financial claims underlying the lending and borrowing activities of major sectors of the economy. These accounts provide the sources and uses of funds for each sector of the economy and include tables showing, for each major type of financial instrument, the changes in debt outstanding and the changes in holdings of financial claims. The Quarterly Survey of Industrial Corporations is the source of data for Sector III (non-financial private corporations) included in the financial flow account matrix. Net changes between quarters for each item of financial assets and liabilities derived from the survey are used in the calculation of financial flows for Sector III. In addition to the balance sheet statistics which are published in this report, a provision is made in the Financial Flow Accounts to account for the appropriate financial transactions of those corporations having less than \$10 million of total assets. In the calculation of net changes of quarterly balance sheet levels, adjustments are required to reflect the changes which do not represent true financial transactions; these are similar to the items shown on a corporation's statement of changes of financial position. In addition, adjustments are required to eliminate changes due to applications of different accounting principles between quarters and industrial reclassification of reporting units due to mergers, amalgamations, consolidations, de-consolidations and spin-offs. It should be pointed out that Sector III of the Financial Flow Accounts has always included data for the construction and real estate industries which have only been published since the third quarter 1978 edition of this report.

## Annual Financial Statistics Series

The annual report containing corporation financial statistics<sup>23</sup> is derived from financial statements and corporation income tax returns filed with the Department of National Revenue. The quarterly estimates differ from the annual data in a number of significant ways:

**Source of data.** The basis of the quarterly survey is a structured questionnaire providing a consistent set of financial data. The financial statements provided by corporations which are used in the compilation of the annual statistics, while usually conforming with generally accepted accounting principles and procedures, differ significantly from one another in the amount of detail disclosed, the description of financial items and the treatment of specific transactions.

<sup>22</sup> *Financial Flow Accounts*, Statistics Canada, Catalogue 13-002, Quarterly.

<sup>23</sup> *Corporation Financial Statistics*, Statistics Canada, Catalogue 61-207, Annual.

## Comptes des flux financiers<sup>22</sup>

Les Comptes des flux financiers, qui font partie du système de comptabilité nationale, ont pour but de montrer l'évolution des créances qui commandent les prêts et les emprunts des grands secteurs de l'économie. Ces comptes indiquent la provenance et l'utilisation des fonds pour chacun des secteurs de l'économie et comprennent des tableaux présentant, pour chaque type principal d'instrument financier, les variations de la dette non remboursée et des créances financières. Le relevé trimestriel des sociétés industrielles constitue la source de données pour le secteur III (sociétés privées non financières) intégré à la matrice des comptes des flux financiers. Les variations nettes d'un trimestre à l'autre, pour chacun des éléments de l'actif et du passif financiers, sont tirées des résultats du relevé et servent à calculer les flux financiers de ce secteur. Outre les chiffres sur le bilan qui figurent dans le présent bulletin, les comptes des flux financiers tiennent compte des transactions financières appropriées des sociétés dont l'actif total est inférieur à \$10 millions. Dans le calcul des variations nettes des postes du bilan trimestriel, il est nécessaire de régulariser les données afin d'éliminer les variations qui ne sont pas des transactions financières véritables; il s'agit des postes propres à figurer dans l'état de l'évolution de la situation financière d'une société. Des corrections s'imposent également afin d'annuler les variations attribuables aux modifications des méthodes comptables et à une reclassification industrielle des unités déclarantes en raison de fusions, de consolidations, de déconsolidations et de séparations. Il convient de noter que le secteur III des comptes des flux financiers comprend aussi des données sur la construction et l'immeuble, données qui ne figurent dans ce bulletin que depuis l'édition du troisième trimestre de 1978.

## Série annuelle des statistiques financières

Le bulletin annuel qui présente des statistiques financières sur les sociétés<sup>23</sup> est produit à partir des états financiers et des déclarations d'impôt envoyés au ministère du Revenu national. Les estimations trimestrielles diffèrent des données annuelles à plusieurs égards importants:

**Provenance des données.** Le relevé trimestriel se fonde sur un questionnaire structuré, propre à fournir un ensemble homogène de données financières. Les états financiers obtenus des sociétés et utilisés pour la préparation des statistiques annuelles, bien que se conformant en général à des principes et à des méthodes comptables reconnus, sont fort différents les uns des autres du point de vue du niveau de détail, de la description des éléments financiers et du traitement de transactions particulières.

<sup>22</sup> *Comptes des flux financiers*, trimestriel, n° 13-002 au catalogue de Statistique Canada.

<sup>23</sup> *Statistique financière des sociétés*, annuel, n° 61-207 au catalogue de Statistique Canada.



**Treatment of government held corporations.** The annual statistics include federal proprietary Crown corporations and their subsidiaries, federal agency Crown corporations, provincial Crown corporations, and municipally owned corporations. In contrast, no government owned corporations of any kind are included in the quarterly statistics. Government owned corporations make significant contributions to the Transportation, Electrical Power and Water Utilities, and Communications industries, as well as to the profits of the Other Retail industry through the provincial liquor stores.

**Differences in sample and in statistical methodology.** The quarterly balance sheet statistics published in this report represent an aggregation of only those corporations having more than \$10 million of total assets. The income statement statistics in this publication represent an estimate of the universe of industrial corporations,<sup>24</sup> based upon the statistical selection of a sample of approximately 4,000 corporations and a census of approximately 5,400 corporations.<sup>25</sup> This methodology makes possible the publication of quarterly financial statements within approximately three months of the end of the reference quarter covered in each report. The statistical methodology employed in the annual publication<sup>26</sup> results in different types of "sampling errors".<sup>27</sup> In the annual report, the following methodology is used:

- Data for the five major characteristics of the annual financial statements (sales, total assets, total equity, net profit before direct taxes and taxable income) are collected from corporate income tax returns for the entire universe of corporations of approximately 300,000 corporations. (The annual statistics include most of the "Exclusions" from the quarterly survey.)
- All financial characteristics are aggregated for a statistically-selected sample of approximately 14,000 corporations.
- A ratio estimation system is then used to estimate the remaining financial characteristics of the non-sampled corporations.

Because of this difference in methodology, the inherent sampling errors of the annual data may be somewhat different from those sampling errors of the quarterly statistics.

<sup>24</sup> Refer to description of "The Universe of Industrial Corporations".

<sup>25</sup> Refer to description of "Methodology of the Quarterly Survey".

The approximation of 5,400 corporations consists of 1,363 corporations having total assets in excess of \$10 million, plus 4,034 corporations which are included in consolidated quarterly reports.

<sup>26</sup> A detailed description of the sample of annual corporations and the statistical methodology applied to estimate the published annual financial statements is contained in the Technical Notes preceding the annual statistics. *Corporation Financial Statistics*, Catalogue 61-207, Annual.

<sup>27</sup> See description of "Sampling Error".

**Les sociétés d'état.** Les statistiques annuelles comprennent les sociétés de la Couronne de propriétaire et leurs sociétés affiliées, les sociétés de la Couronne de mandataire, les sociétés de la Couronne provinciale et les sociétés appartenant aux municipalités. Par contre, aucune société d'état ne fait partie des statistiques trimestrielles. Les sociétés détenues par l'état occupent une place importante dans le domaine des transports, de l'électricité et de l'eau, et des communications; en outre, elles comptent pour une bonne part des bénéficiaires de la catégorie "autre commerce de détail" par l'entremise des sociétés provinciales des alcools.

**Différences d'échantillon et de méthodologie statistique.** Les statistiques de bilan trimestriel publiées dans ce bulletin représentent une agrégation des seules sociétés dont l'actif total dépasse \$10 millions. Les statistiques des états des revenus et des dépenses présentées ici constituent une estimation de l'univers des sociétés industrielles<sup>24</sup>, fondée sur un échantillon de quelque 4,000 sociétés et sur le recensement d'environ 5,400 sociétés<sup>25</sup>. Grâce à cette estimation, les états financiers trimestriels paraissent dans les trois mois qui suivent la fin du trimestre observé. La méthodologie statistique du relevé annuel<sup>26</sup> donne lieu à des "erreurs d'échantillonnage"<sup>27</sup> de type différent. Voici la méthodologie suivie par le relevé annuel:

- Les données des cinq principales caractéristiques des états financiers annuels (ventes, actif total, avoir total, bénéfice net avant impôts directs et revenu imposable) proviennent des déclarations d'impôt sur le revenu produites par la totalité des sociétés, soit environ 300,000. (Les statistiques annuelles prennent en compte la plupart des "Sociétés exclues" du relevé trimestriel.)
- On fait un total global de toutes les caractéristiques financières d'un échantillon d'environ 14,000 sociétés.
- L'estimation des autres caractéristiques financières des sociétés non échantillonnées a recours à la méthode des ratios.

Étant donné ces différences méthodologiques, les erreurs d'échantillonnage propres aux données annuelles et celles des statistiques trimestrielles peuvent être assez dissemblables.

<sup>24</sup> Se reporter à "Univers des sociétés industrielles".

<sup>25</sup> Se reporter à "Méthodologie des relevés trimestriels".

Le nombre approximatif de 5,400 sociétés englobe 1,636 sociétés ayant un actif total supérieur à \$10 millions et 4,034 sociétés visées par les déclarations trimestrielles consolidées.

<sup>26</sup> L'échantillon des sociétés et la méthodologie qui servent à établir les états financiers annuels sont décrits en détail dans les "Notes techniques" figurant au début du bulletin annuel. *Statistique financière des sociétés*, n° 61-207 au catalogue, annuel.

<sup>27</sup> Voir la description de "l'Erreur d'échantillonnage".

**Reference period.** The annual statistics do not relate precisely to the calendar year as they are based on the fiscal year-end of each corporation which may fall in any of the 12 months within a calendar year. Accordingly, the annual data includes part of the operating results of the previous year as well as a part of the results of the reference year. The quarterly survey includes reports covering fiscal quarters which in some cases do not coincide with the calendar quarters. To this extent, some distortion or lag will occur in the quarterly data. This lag is not as significant as that in the annual data. Reference to the table of "Distribution of Fiscal Year Ends" indicates the relative significance of the fiscal year lags on the quarterly and annual data.

**Industrial classification.** The quarterly report for the non-financial private corporations contains 47 major industry groups (formerly 28, up to and including the fourth quarter 1978 edition of this publication) whereas the annual report contains 169 industry groups for the same universe.

**Reporting unit.** The reporting unit used in compiling the annual data is the single corporation or legal entity, whereas the quarterly survey is largely based on consolidated groups of corporations. Two major discrepancies between the quarterly and the annual financial statistics result from this difference in reporting units. On the one hand, many of the consolidated reporting units represent activity in more than one industry, thereby making it more difficult for the quarterly report to present as homogeneous industrial groupings as those contained in the more detailed annual report. Conversely, the quarterly statistics based on consolidated reporting units eliminate most double counting arising from financial transactions between affiliated corporations classified within the industrial corporations sector.

Because of the above inherent differences, readers are cautioned that detailed comparisons between the published quarterly survey statistics and the published annual statistics will reveal that they do not coincide.

### Annual Capital Expenditures

The fourth quarter annual totals of capital expenditures statistics published in this report are significantly different from the annual capital expenditures statistics which are contained in *Private and Public Investment in Canada – Outlook*<sup>28</sup> and in *Private and Public Investment in Canada – Mid-year Review*.<sup>29</sup> The quarterly survey represented by this report differs in scope and coverage as well as in definitions of

<sup>28</sup> *Private and Public Investment in Canada – Outlook*, Statistics Canada, Catalogue 61-205, Annual.

<sup>29</sup> *Private and Public Investment in Canada – Mid-year Review*, Statistics Canada, Catalogue 61-206, Annual.

**Période de référence.** Les statistiques annuelles ne visent pas précisément l'année civile. Elles sont basées sur l'année financière de chaque société, laquelle peut se terminer n'importe quel mois de l'année civile. Ainsi, les données annuelles comprennent une partie des résultats d'exploitation de l'année précédente ainsi qu'une partie de ceux de la période de référence. Le relevé trimestriel englobe des rapports visant des trimestres financiers qui dans certains cas ne coïncident pas avec les trimestres civils. C'est pourquoi les données trimestrielles comportent une certaine distorsion, ou décalage. Ce décalage n'est pas aussi important que celui que présentent les données annuelles. Le tableau intitulé "Répartition des fins d'année financière" montre l'importance relative des décalages de l'année financière sur les données trimestrielles et annuelles.

**Classification industrielle.** Le bulletin trimestriel portant sur les sociétés privées non financières vise 47 groupes d'industries (28 jusqu'à l'édition du quatrième trimestre de 1978 inclusivement), alors que le bulletin annuel porte sur les 169 groupes du même univers.

**Unité déclarante.** Dans la compilation des données annuelles, la société individuelle ou la personne morale constitue l'unité déclarante. Par contre, le relevé trimestriel est basé en grande partie sur des groupes de sociétés consolidées. Deux grandes discordances entre les statistiques financières trimestrielles et annuelles découlent de cette différence. D'une part, un grand nombre des unités déclarantes consolidées exercent leur activité dans plus d'une industrie, ce qui rend difficile la présentation, dans le bulletin trimestriel, de groupes industriels homogènes au niveau plus détaillé du bulletin annuel. D'autre part, les statistiques trimestrielles basées sur des unités déclarantes consolidées éliminent une très grande partie des doubles emplois résultant de transactions financières entre sociétés affiliées classées dans le même secteur des sociétés industrielles.

Compte tenu des différences exposées ci-dessus, il est peu prudent à ce stade d'établir une comparaison détaillée entre les résultats du relevé trimestriel et les données annuelles.

### Dépenses annuelles en immobilisations

Les chiffres totaux des dépenses annuelles en immobilisations au quatrième trimestre, publiés dans le présent bulletin, diffèrent de façon sensible des statistiques sur les dépenses annuelles en immobilisations que renferment les publications intitulées *Investissements privés et publics au Canada*<sup>28</sup> et *Investissements privés et publics au Canada – Revue de la mi-année*<sup>29</sup>. Le relevé trimestriel dont il est fait état ici est différent des enquêtes annuelles susmentionnées pour ce qui

<sup>28</sup> *Investissements privés et publics au Canada – Perspectives*, Statistique Canada, n° 61-205 au catalogue, annuel.

<sup>29</sup> *Investissements privés et publics au Canada – Revue de la mi-année*, Statistique Canada, n° 61-206 au catalogue, annuel.

capital expenditures when compared with the above-mentioned annual surveys. Following are the points of departure between the statistics published in this report and those published in *Private and Public Investment in Canada*:

- The scope of the quarterly survey is restricted to industrial corporations,<sup>30</sup> while the Private and Public Investment in Canada surveys include the capital expenditures of industrial corporations, financial institutions, government enterprises, unincorporated businesses and individuals.
- The quarterly capital expenditures reported in this publication include only industrial corporations which have total assets of \$10 million or more. On the other hand, the data in the Private and Public Investment in Canada publications represent a statistical estimate of all capital expenditures which are incurred by the entire universe as described above, regardless of size.
- The statistics in this publication are obtained from consolidation in the quarterly survey while information for the Private and Public Investment in Canada publications are collected from establishments or parts of consolidations. As a result, the industrial classification of reporting units in the quarterly survey are not consistent with those in the annual surveys.
- The definition of capital expenditures differs between the quarterly survey and the Private and Public Investment in Canada reports. While the capital expenditures reported in this publication represent quarterly additions of land, as well as both new and used assets which are depreciable and depletable, the Private and Public Investment in Canada publications exclude land, and report annual additions of only those depreciable or depletable assets which are new.
- There are differences in concept between the quarterly and annual surveys according to the time when a capital expenditure should be reported. For this publication, capital expenditures are recorded only when they have been billed to the purchasers. In contrast, an attempt is made in the Private and Public Investment publications to measure construction during the period in which it occurs. This difference in principle may result in timing discrepancies as to exactly when capital expenditures are reported in each publication.

Accordingly, readers are again cautioned that, because of the above differences in the two series, the capital expenditures reported in this publication cannot be reconciled with Private and Public Investment in Canada.

<sup>30</sup> Refer to definition of "The Universe of Industrial Corporations".

est du champ d'observation et des définitions des dépenses en immobilisations. Voici les points sur lesquels on observe des divergences entre les statistiques du présent rapport et celles publiées dans *Investissements privés et publics au Canada*:

- Le champ d'observation du relevé trimestriel est limité aux sociétés industrielles<sup>30</sup>, tandis que les enquêtes sur les investissements privés et publics au Canada englobent les dépenses en immobilisations des sociétés industrielles, des institutions financières, des entreprises publiques, des entreprises non constituées en société et des particuliers.
- Les dépenses trimestrielles en immobilisations qui figurent ici ne tiennent compte que des sociétés industrielles dont l'actif total est égal ou supérieur à \$10 millions. Or, les publications sur les investissements privés et publics au Canada présentent une estimation statistique de toutes les dépenses en immobilisations engagées par l'ensemble des entreprises mentionnées en ci-dessus, peu importe leur taille.
- Les unités déclarantes du relevé trimestriel, dont les résultats paraissent dans cette publication, sont des consolidations, tandis que les renseignements qui figurent dans les publications sur les investissements privés et publics au Canada sont recueillis auprès des établissements ou de parties de consolidations. C'est ainsi que la classification industrielle du relevé trimestriel ne correspond pas à celle des enquêtes annuelles.
- Les dépenses en immobilisations n'ont pas le même sens pour le relevé trimestriel que pour les publications annuelles sur les investissements privés et publics au Canada. Dans le premier cas, elles englobent l'acquisition trimestrielle de terrains, en plus d'actifs neufs ou usagés qui sont amortissables ou épuisables, alors que les publications annuelles ne tiennent pas compte des terrains et ne font état que des additions annuelles d'actifs amortissables ou épuisables neufs.
- Le relevé trimestriel et les enquêtes annuelles accusent des différences conceptuelles pour ce qui est du moment où une dépense en immobilisations est déclarée. Dans la présente publication, les dépenses en immobilisations ne sont inscrites que lorsque l'acheteur en reçoit la facture. Par contre, les publications sur les investissements cherchent à mesurer la construction pendant la période où elle est réalisée. Cette différence théorique peut faire en sorte que les dépenses en immobilisations figurent à des époques différentes dans chaque publication.

En raison de ces différences entre les deux séries, les lecteurs, rappelons-le, ne pourront rapprocher les dépenses en immobilisations présentées dans cette publication des chiffres sur les investissements privés et publics au Canada.

<sup>30</sup> Se reporter à la définition de "l'Univers des sociétés industrielles".

# Industrial Corporation Sector Seasonally Adjusted Quarterly Sales, 1971-1980

## Secteur des sociétés industrielles, ventes trimestrielles désaisonnalisées, 1971-1980

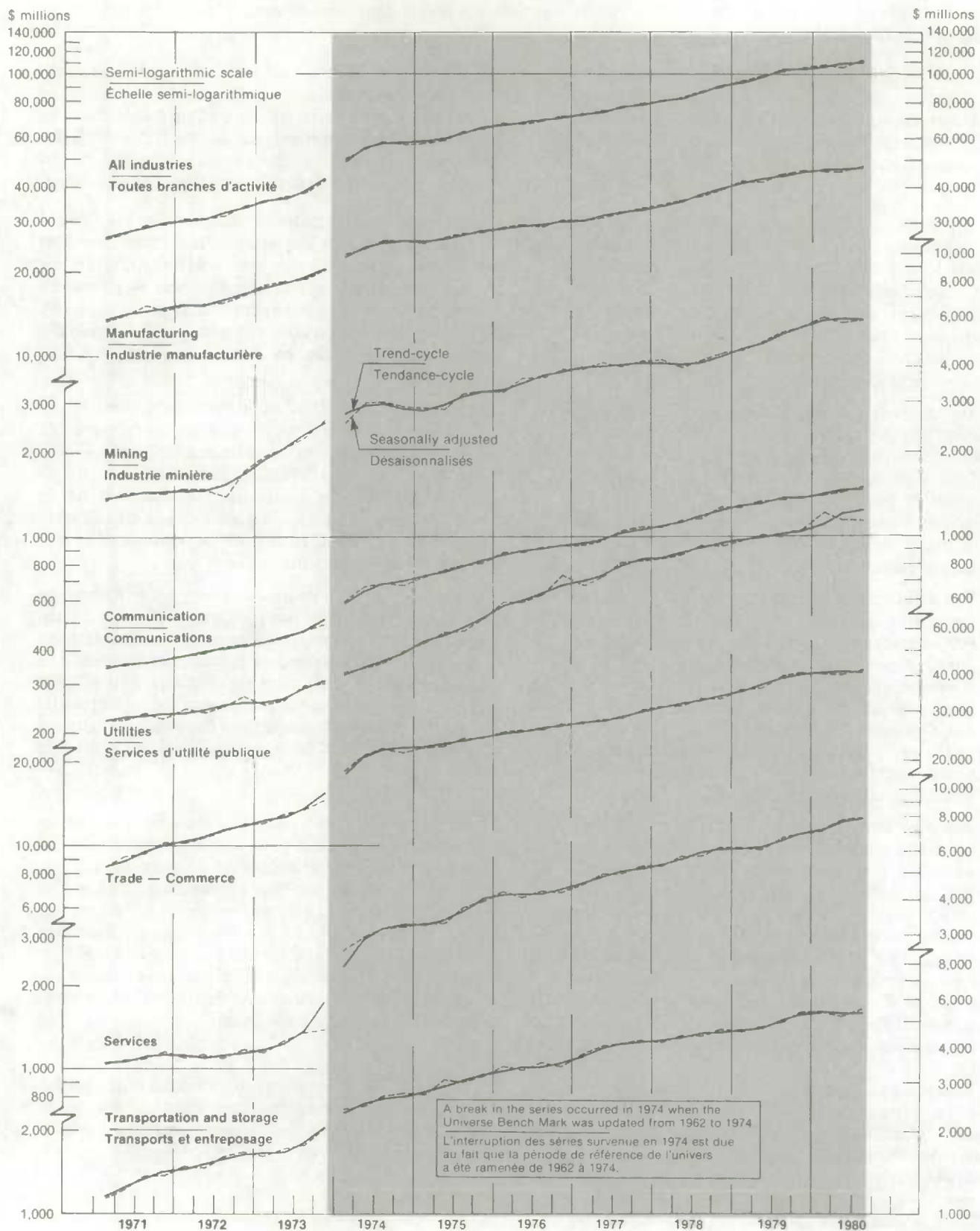

# Industrial Corporation Sector Seasonally Adjusted Quarterly Profits After Taxes, 1971-1980

## Secteur des sociétés industrielles, bénéfices trimestriels désaisonnalisés après taxes, 1971-1980

\$ millions

\$ millions

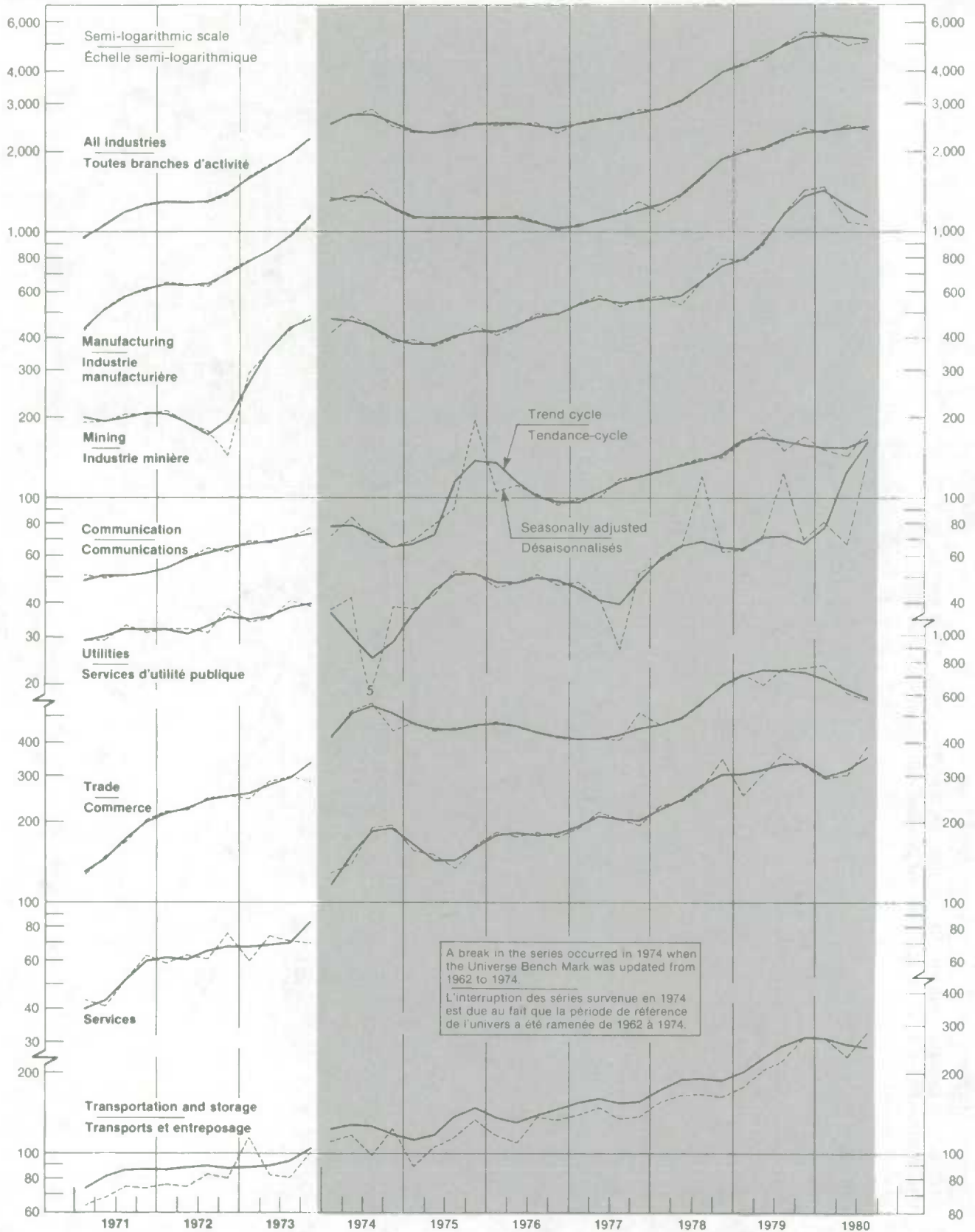

**Industrial Corporation Sector Index of Net Profit and Sales, all Industries,  
Compared to Gross National Product, 1962-1980**

**Secteur des sociétés industrielles, indice des bénéfices nets et des ventes,  
toutes branches d'activité, comparé au produit national brut, 1962-1980**

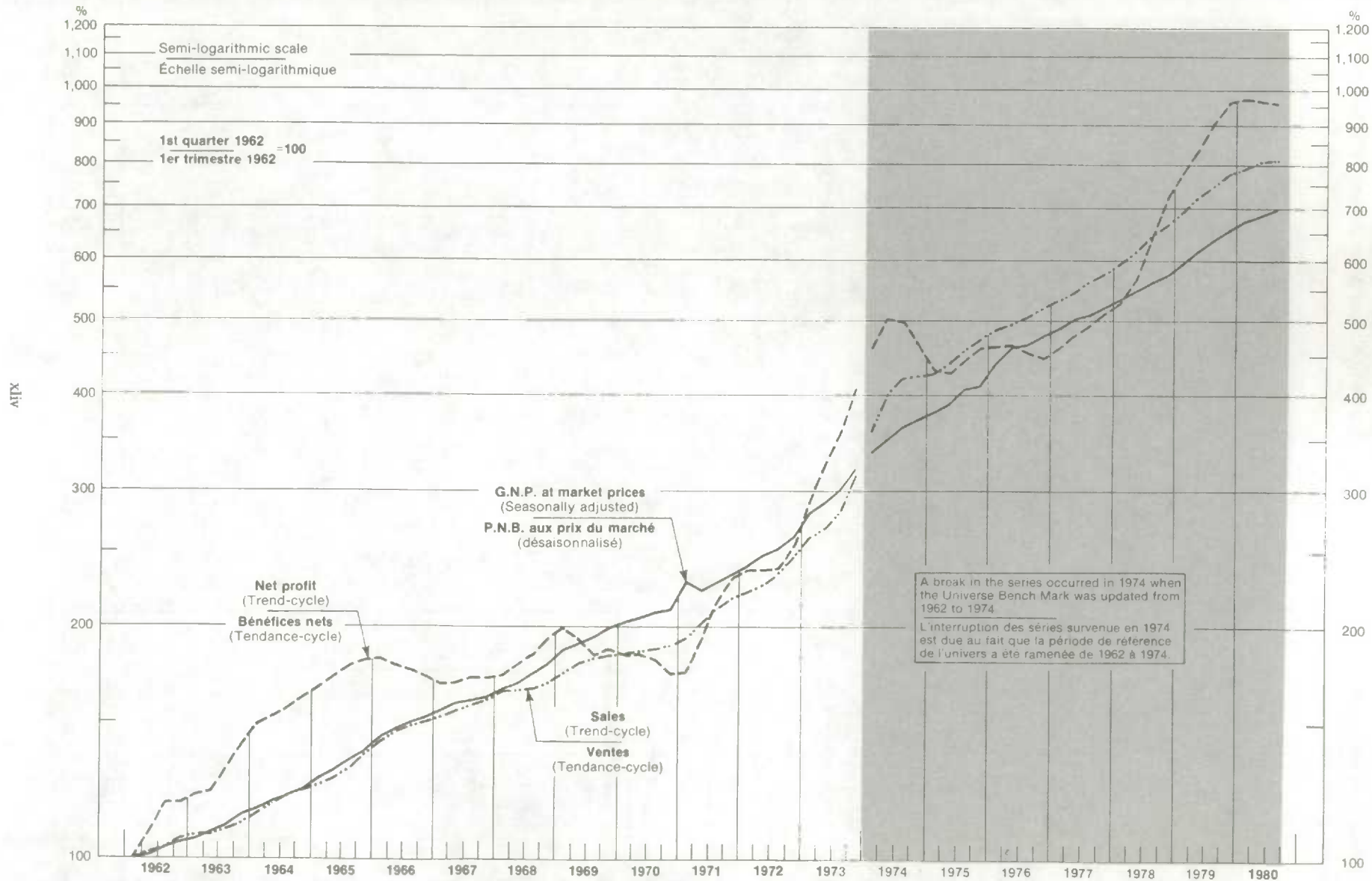

Statistical Tables

Tableaux statistiques

**TABLE 1. Total All Industries(1)**  
**Balance Sheet - Assets**  
**Companies having \$10 million or more of total assets**

No.		1977				1978			
		I	II	III	IV	I	II	III	IV
	<b>Assets</b>	millions of dollars							
	Cash on hand and demand deposits:								
	On hand and in chartered bank branches in Canada:								
2	Canadian currency .....	1,144	1,136	1,261	1,578	1,281	1,350	1,507	2,171
3	Foreign currency .....	120	143	108	102	143	168	208	317
	In other financial institutions in Canada:								
4	Canadian currency .....	99	112	123	115	105	119	207	189
5	Foreign currency .....	35	29	22	29	17	38	25	37
	Other deposits abroad:								
6	Canadian currency .....	4	9	13	13	11	7	7	21
7	Foreign currency .....	86	84	108	110	89	123	160	205
	Short-term loans and advances to affiliated companies:								
11	Canadian corporations .....	1,428	1,434	1,523	1,655	1,594	1,324	1,421	1,284
12	Foreign corporations .....	667	883	887	909	987	997	1,294	1,120
13	Temporary investments - Statement C .....	4,353	5,098	4,793	4,597	4,766	5,011	5,179	5,727
	Accounts receivable:								
34	Trade .....	20,409	21,165	21,408	21,977	22,576	23,566	24,568	25,763
35	Other .....	1,205	1,271	1,248	1,266	1,293	1,351	1,241	1,403
36	Inventories .....	26,175	26,712	26,776	27,915	28,098	28,444	28,812	29,973
37	Other current assets .....	1,216	1,407	1,398	1,285	1,307	1,603	1,568	1,421
38	<b>Total current assets .....</b>	<b>56,941</b>	<b>59,483</b>	<b>59,668</b>	<b>61,551</b>	<b>62,267</b>	<b>64,101</b>	<b>66,197</b>	<b>69,631</b>
	Long-term intercorporate investments:								
	In shares of affiliated companies:								
40	Canadian corporations .....	5,770	5,805	5,971	6,129	5,780	6,626	6,680	7,145
41	Foreign corporations .....	2,898	2,946	3,088	3,070	3,221	3,513	3,607	3,845
	Loans and advances to affiliated companies:								
42	Canadian corporations .....	2,310	2,354	2,480	2,464	2,358	2,134	2,178	2,335
43	Foreign corporations .....	1,392	1,466	1,626	1,583	1,610	1,925	2,169	2,327
44	Long-term investments - Statement C .....	2,502	2,584	2,597	2,591	2,745	2,654	2,809	2,740
	Fixed assets:								
46	Land .....	2,262	2,282	2,307	2,419	2,419	2,515	2,503	2,565
47	Depreciable assets (net) .....	55,545	56,747	57,993	59,795	60,216	61,447	62,637	64,782
48	Depletable assets (net) .....	9,010	9,017	9,338	9,696	10,116	10,546	10,952	11,077
	Other assets:								
50	Deferred charges .....	877	895	917	842	950	938	978	1,282
51	Intangible assets .....	994	990	1,041	1,050	1,039	1,027	1,055	1,052
52	All other assets .....	855	854	809	813	901	1,002	1,046	1,147
53	<b>Total assets .....</b>	<b>141,356</b>	<b>145,423</b>	<b>147,835</b>	<b>152,003</b>	<b>153,622</b>	<b>158,428</b>	<b>162,811</b>	<b>169,928</b>
54	Accumulated allowance for depreciation and depletion .....	40,757	41,926	42,680	43,519	44,357	45,341	46,395	46,945

(1) The Construction Industry, Real Estate Rentals and Developers are excluded from this statement.



**TABLEAU 1. Ensemble de toutes les industries(1)**  
**Bilan - Actif**  
**Société dont l'actif total est de \$10 millions ou plus**

1979				1980				No
I	II	III	IV	I	II	III	IV	
millions de dollars								
<b>Actif</b>								
								Encaisse et dépôts à demande:
								Encaisse et dans les succursales de banques à charte au Canada:
1,642	1,902	2,396	2,592	2,028	2,193	2,343		Monnaie canadienne .....
317	349	401	379	311	252	230		Devises étrangères .....
148	163	136	107	120	131	163		Dans d'autres établissements au Canada:
30	27	35	7	34	48	46		Monnaie canadienne .....
								Devises étrangères .....
34	8	10	13	27	35	39		Autres dépôts à l'étranger:
166	195	262	346	282	272	273		Monnaie canadienne .....
								Devises étrangères .....
1,324	1,488	1,573	1,582	1,799	1,939	1,908		Prêts et avances à court terme aux sociétés affiliées:
1,162	1,225	1,254	1,181	1,283	1,339	1,344		Sociétés canadiennes .....
								Sociétés étrangères .....
5,936	6,017	6,523	7,018	6,692	7,437	7,375		Placements temporaires - état C .....
26,287	26,895	29,283	30,669	31,295	31,322	32,720		Débiteurs:
1,441	1,371	1,459	2,267	1,834	1,904	1,981		Clients .....
								Autres débiteurs .....
31,081	32,431	34,436	36,933	38,198	39,682	40,615		Stocks .....
1,458	1,607	1,685	1,419	1,605	1,901	1,878		Autres disponibilités .....
<b>71,026</b>	<b>73,678</b>	<b>79,453</b>	<b>84,513</b>	<b>85,508</b>	<b>88,455</b>	<b>90,915</b>		<b>Total des disponibilités .....</b>
7,334	7,912	7,733	9,214	9,977	11,582	12,137		Placements à long terme dans les sociétés apparentées:
3,945	4,397	4,583	5,557	5,684	5,820	6,002		En actions des sociétés affiliées:
								Sociétés canadiennes .....
								Sociétés étrangères .....
2,422	2,470	2,465	2,749	2,890	3,040	3,242		Prêts et avances aux sociétés affiliées:
2,699	2,799	2,909	2,815	3,041	3,172	3,154		Sociétés canadiennes .....
								Sociétés étrangères .....
2,866	2,968	3,366	2,904	3,109	3,074	3,054		Placements à long terme - état C .....
2,602	2,645	2,723	2,778	2,876	3,036	3,113		Immobilisations:
65,999	67,516	69,566	72,133	73,749	75,956	79,210		Terrains .....
11,778	12,449	13,149	13,783	15,574	16,895	17,506		Actif amortissable (net) .....
								Actif épuisable (net) .....
1,378	1,405	1,478	1,792	1,965	1,972	2,045		Autres éléments d'actif:
1,069	1,076	1,097	1,112	1,145	1,127	1,195		Actif transitoire .....
1,214	1,183	1,329	1,179	1,269	1,257	1,398		Immobilisations incorporelles .....
								Tous les autres éléments d'actif .....
<b>174,332</b>	<b>180,498</b>	<b>189,851</b>	<b>200,529</b>	<b>206,787</b>	<b>215,386</b>	<b>222,971</b>		<b>Total de l'actif .....</b>
47,844	48,971	50,802	51,680	53,132	54,516	56,040		Provision accumulée pour amortissement et épuisement .....

(1) L'industrie de la construction, les sociétés de location et d'aménagement immobilier sont exclus de cet état.

**TABLE 2. Total All Industries(1)**  
**Balance Sheet - Liabilities and shareholders' equity**  
**Companies having \$10 million or more of total assets**

No.		1977				1978			
		I	II	III	IV	I	II	III	IV
		millions of dollars							
	<b>Liabilities</b>								
	Short-term loans:								
	From chartered bank branches in Canada:								
62	Canadian currency.....	6,385	6,605	6,241	5,962	6,040	6,497	6,295	6,375
63	Foreign currency.....	215	261	198	180	223	149	162	111
	From foreign branches of chartered banks and other banks:								
64	Canadian currency.....	259	204	193	198	339	218	199	250
65	Foreign currency.....	165	204	196	326	282	240	263	300
	From affiliated companies, directors and shareholders:								
67	Canadian corporations.....	1,522	1,495	1,462	1,555	1,142	1,074	1,312	1,225
68	Foreign corporations.....	676	705	641	567	654	781	793	603
70	Short-term commercial paper.....	2,890	2,921	2,860	2,489	2,311	2,334	2,579	2,508
71	Other short-term loans.....	245	253	312	216	248	257	315	287
	Accounts payable:								
73	Trade payables.....	14,792	14,897	14,942	16,582	16,330	17,019	17,386	19,166
74	Other accounts payable and accrued liabilities.....	4,895	5,078	5,124	5,336	5,394	5,584	5,611	6,083
75	Corporation income taxes payable.....	733	936	971	1,270	823	1,038	1,366	1,870
76	Portion of long-term debt payable within one year.....	1,261	1,481	1,472	1,481	1,475	1,392	1,451	1,502
77	Other current liabilities.....	1,435	1,465	1,520	1,646	1,676	1,713	1,721	1,941
78	<b>Total current liabilities.....</b>	<b>35,473</b>	<b>36,505</b>	<b>36,132</b>	<b>37,808</b>	<b>36,937</b>	<b>38,296</b>	<b>39,453</b>	<b>42,221</b>
	Long-term debt:								
79	Bonds, debentures and serial notes.....	18,720	19,245	19,706	19,906	20,516	20,669	20,862	21,098
80	Mortgages and agreements of sale.....	929	901	932	1,005	1,021	1,070	1,103	1,193
	Loans from affiliated companies:								
82	Canadian corporations.....	3,746	3,707	3,906	3,833	3,721	3,627	3,708	3,872
83	Foreign corporations.....	3,436	3,644	3,546	3,520	3,486	3,488	3,675	4,050
	Loans from chartered bank branches in Canada:								
85	Canadian currency.....	4,086	4,067	4,006	3,975	4,142	4,395	4,439	5,049
86	Foreign currency.....	391	499	555	585	584	814	874	911
87	Other long-term debt.....	3,418	3,309	3,429	3,751	3,936	4,188	4,160	4,582
88	Less: Portion of long-term debt payable within one year.....	-1,261	-1,481	-1,472	-1,481	-1,475	-1,392	-1,451	-1,502
	Other liabilities:								
89	Deferred income taxes.....	9,285	9,594	9,898	10,208	10,453	10,866	11,295	11,586
91	Provision for estimated liabilities.....	247	251	242	259	284	307	310	293
92	Minority shareholders' interest in subsidiaries.....	421	423	394	441	520	503	511	668
94	<b>Total liabilities.....</b>	<b>78,891</b>	<b>80,664</b>	<b>81,274</b>	<b>83,810</b>	<b>84,125</b>	<b>86,831</b>	<b>88,939</b>	<b>94,021</b>
	<b>Shareholders' equity</b>								
95	Share capital.....	19,119	20,147	21,007	21,509	21,755	22,893	23,495	25,088
96	Contributed surplus.....	3,951	4,034	3,872	3,962	3,980	3,960	4,009	4,037
105	Retained earnings (deficit) and reserves - Statement C.....	39,230	40,413	41,518	42,557	43,598	44,559	46,191	46,604
106	Excess of appraisal value of fixed assets over (depreciated) cost.....	165	165	164	165	164	185	177	178
107	<b>Total shareholders' equity.....</b>	<b>62,465</b>	<b>64,759</b>	<b>66,561</b>	<b>68,193</b>	<b>69,497</b>	<b>71,597</b>	<b>73,872</b>	<b>75,907</b>
108	<b>Total liabilities and shareholders' equity.....</b>	<b>141,356</b>	<b>145,423</b>	<b>147,835</b>	<b>152,003</b>	<b>153,622</b>	<b>158,428</b>	<b>162,811</b>	<b>169,928</b>

(1) The Construction Industry, Real Estate Rentals and Developers are excluded from this statement.

**TABLEAU 2. Ensemble de toutes les industries(1)**  
**Bilan - Passif et avoir des actionnaires**  
**Société dont l'actif total est de \$10 millions ou plus**

1979				1980				No
I	II	III	IV	I	II	III	IV	
millions de dollars								
<b>Passif</b>								
Emprunts à court terme:								
Auprès de succursales de banques à charte au Canada:								
6,643	7,494	8,176	8,044	8,790	10,209	9,738		62
169	217	307	435	315	232	256		63
Auprès de succursales étrangères de banques à charte et autres banques étrangères:								
345	277	284	249	318	325	396		64
294	212	332	374	346	346	326		65
Auprès de sociétés affiliées, directeurs et actionnaires:								
1,525	1,301	1,376	1,370	1,852	1,780	1,896		67
743	801	1,093	918	1,196	1,318	1,059		68
2,654	2,904	3,060	3,012	3,155	3,263	3,776		70
265	334	406	499	511	595	528		71
Autres prêts à court terme.....								71
Créanciers:								
Fournisseurs.....								73
19,240	19,073	20,420	23,611	23,203	23,055	23,862		74
6,330	6,655	6,833	7,398	7,198	7,529	7,560		75
1,342	1,896	2,381	3,150	2,010	2,213	2,599		76
Autres créanciers et exigibilités courues.....								74
1,519	1,627	1,661	1,655	1,580	1,562	1,507		75
Impôts exigibles sur le revenu des sociétés.....								76
2,072	2,155	2,299	2,433	2,524	2,501	2,538		77
Partie de la dette à long terme exigible en moins d'un an.....								77
43,141	44,946	48,628	53,148	52,998	54,928	56,041		78
Autres exigibilités.....								78
<b>Total des exigibilités.....</b>								<b>78</b>
Dettes à long terme:								
Obligations garanties ou non et obligations remboursables par série.....								79
21,130	21,175	21,457	21,588	21,390	21,153	21,895		80
1,357	1,474	1,565	1,450	1,430	1,502	1,555		81
Hypothèques et contrats de vente.....								80
3,703	3,660	3,877	3,823	4,071	3,997	4,653		82
4,085	4,272	4,553	4,418	4,624	4,785	5,068		83
Emprunts de sociétés affiliées:								
Sociétés canadiennes.....								82
Sociétés étrangères.....								83
Emprunts auprès de succursales de banques à charte au Canada:								
5,339	6,089	6,024	6,199	7,331	7,858	8,004		85
875	910	896	1,133	1,058	1,291	1,302		86
4,777	5,074	5,082	5,884	6,778	6,888	7,473		87
1,519	1,627	1,661	1,655	1,580	1,562	1,507		88
Autres dettes à long terme.....								87
Moins: Partie de la dette à long terme exigible en moins d'un an.....								88
Autres éléments de passif:								
Impôts sur le revenu différés.....								89
12,148	12,701	13,385	14,232	15,090	15,929	16,747		91
315	322	330	326	333	377	361		92
768	750	773	678	623	610	624		93
Passif transitoire.....								91
Participation minoritaire dans des filiales.....								92
96,119	99,746	104,909	111,224	114,146	117,756	122,216		94
<b>Total du passif.....</b>								<b>94</b>
<b>Avoir des actionnaires</b>								
Capital-actions.....								95
25,897	26,231	27,747	29,258	30,528	33,240	33,714		96
4,094	4,038	4,074	4,275	4,374	4,343	4,372		97
48,050	50,322	52,947	55,259	57,500	59,794	62,412		105
172	161	174	513	239	253	257		106
Surplus d'apport.....								96
Bénéfices non répartis (déficit) et les réserves - état C.....								105
Excédent de la valeur estimative des immobilisations sur leur coût (ou sur leur valeur amortie).....								106
78,213	80,752	84,942	89,305	92,641	97,630	100,755		107
<b>Total de l'avoir des actionnaires.....</b>								<b>107</b>
174,332	180,498	189,851	200,529	206,787	215,386	222,971		108
<b>Total du passif et de l'avoir des actionnaires.....</b>								<b>108</b>

(1) L'industrie de la construction, les sociétés de location et d'aménagement immobilier sont exclus de cet état

**TABLE 3. Total All Industries(1)**  
**Statement of Income**  
**Companies having \$10 million or more of total assets**

No.	1977					1978				
	I	II	III	IV	Annual	I	II	III	IV	Annual
	millions of dollars									
111	41,309	43,969	43,257	47,183	175,718	45,623	49,068	49,460	54,715	198,866
	Operating expenses:									
112										
114	8,259	8,540	8,938	9,260	34,997	9,333	9,759	10,659	11,150	40,901
115	1,132	1,192	1,225	1,221	4,770	1,241	1,269	1,317	1,350	5,177
	183	167	174	179	703	211	184	183	196	774
	Amortization of:									
117	20	21	21	19	81	27	18	24	26	95
118	-	2	3	3	8	1	3	2	7	13
119	47	44	30	57	178	74	107	42	29	252
	Interest on:									
120	227	214	214	225	880	211	226	244	263	944
121	602	626	641	675	2,544	659	676	723	791	2,849
	Exploration and development charged to current expenses (mining and petroleum industries):									
123	93	73	115	60	341	101	82	104	78	365
124	71	64	65	69	269	82	67	80	101	330
125	19	16	14	28	77	18	21	15	19	73
126	27,976	30,143	29,330	32,305	119,754	30,846	33,513	32,880	36,586	133,825
127	<b>38,629</b>	<b>41,102</b>	<b>40,770</b>	<b>44,101</b>	<b>164,602</b>	<b>42,804</b>	<b>45,925</b>	<b>46,273</b>	<b>50,596</b>	<b>185,598</b>
128	<b>2,680</b>	<b>2,867</b>	<b>2,487</b>	<b>3,082</b>	<b>11,116</b>	<b>2,819</b>	<b>3,143</b>	<b>3,187</b>	<b>4,119</b>	<b>13,268</b>
	Other income:									
	Dividends from:									
129	103	105	80	127	415	72	141	92	204	509
130	5	19	36	49	109	21	34	23	84	162
132	206	213	210	225	854	219	220	255	310	1,004
134	45	39	43	60	187	36	52	52	90	230
135	113	117	137	120	487	159	173	185	195	712
136	<b>472</b>	<b>493</b>	<b>506</b>	<b>581</b>	<b>2,052</b>	<b>507</b>	<b>620</b>	<b>607</b>	<b>883</b>	<b>2,617</b>
137	<b>3,152</b>	<b>3,360</b>	<b>2,993</b>	<b>3,663</b>	<b>13,168</b>	<b>3,326</b>	<b>3,763</b>	<b>3,794</b>	<b>5,002</b>	<b>15,885</b>
	Provision for income and other corporation taxes:									
138	1,076	1,125	868	998	4,067	978	1,047	1,068	1,310	4,403
139	268	283	342	318	1,211	340	444	438	499	1,721
140	<b>1,808</b>	<b>1,952</b>	<b>1,783</b>	<b>2,347</b>	<b>7,890</b>	<b>2,008</b>	<b>2,272</b>	<b>2,288</b>	<b>3,193</b>	<b>9,761</b>
141	-2	109	-36	-126	-55	15	1	21	38	75
142	3	-34	10	-6	-27	-3	-	7	5	9
143	<b>1,809</b>	<b>2,027</b>	<b>1,757</b>	<b>2,215</b>	<b>7,808</b>	<b>2,020</b>	<b>2,273</b>	<b>2,316</b>	<b>3,236</b>	<b>9,845</b>
	<b>Supplementary information</b>									
150	4,397	4,645	4,354	4,936	18,332	4,756	5,108	5,238	6,332	21,434
	Capitalized expenditures on exploration and development (mining and petroleum industries):									
154	300	266	324	383	1,273	370	353	454	502	1,679
155	54	42	68	50	214	61	39	57	52	209
156	103	115	181	289	688	234	211	137	187	769
	<b>Capital expenditures</b>									
170	37	31	48	90	206	79	97	64	97	337
171	2,024	2,542	2,631	3,263	10,460	2,026	2,622	2,724	3,738	11,110
172	494	451	631	753	2,329	694	638	682	787	2,801
173	<b>2,555</b>	<b>3,024</b>	<b>3,310</b>	<b>4,106</b>	<b>12,995</b>	<b>2,799</b>	<b>3,357</b>	<b>3,470</b>	<b>4,622</b>	<b>14,248</b>

(1) The Construction Industry, Real Estate Rentals and Developers are excluded from this statement.

**TABLEAU 3. Ensemble de toutes les industries(1)**  
**État des revenus et dépenses**  
**Société dont l'actif est de \$10 millions ou plus**

1979					1980					No	
I	II	III	IV	Annuel	I	II	III	IV	Annuel		
millions de dollars											
55,274	57,570	59,674	65,170	237,688	63,654	63,909	65,916			Ventes de biens et de services.....	111
11,201	11,855	13,095	14,041	50,192	13,168	13,209	14,385			Frais d'exploitation:	
1,392	1,447	1,535	1,532	5,906	1,581	1,631	1,679			Prix de revient des produits vendus (les industries de gros et de détail).....	112
198	208	185	245	836	275	258	253			Amortissement des bâtiments et du matériel.....	114
18	19	26	36	99	19	18	21			Provision pour épuisement.....	115
4	5	4	4	17	5	6	6			Amortissement:	
50	73	45	82	250	81	92	80			Actif transitoire.....	117
267	313	351	411	1,342	470	546	502			Immobilisations incorporelles.....	118
809	817	921	948	3,495	1,018	1,054	1,088			Frais d'usage (les industries de fabrication de biens durables).....	119
112	88	152	178	530	151	191	210			Intérêt versé:	
141	98	131	148	518	204	123	159			Dette à court terme.....	120
25	24	26	39	114	29	26	29			Dette à long terme.....	121
36,756	37,938	38,392	41,842	154,928	41,038	41,722	42,585			D'exploitation et d'aménagement imputés aux frais ordinaires (les industries d'extraction minière et de pétrole):	
50,973	52,885	54,863	59,506	218,227	58,039	58,876	60,997			De forage, d'exploitation et de développement internes.....	123
4,301	4,685	4,811	5,664	19,461	5,615	5,033	4,919			D'exploration géologique ou géophysique et d'exploration générale externes.....	124
89	150	128	242	609	165	245	261			D'acquisition et de possession de terrains ou de concessions.....	125
38	50	96	78	262	42	221	36			Matières premières, main d'oeuvre et autres frais.....	126
344	362	399	477	1,582	510	507	472			<b>Total, frais d'exploitation.....</b>	<b>127</b>
65	65	66	127	323	82	64	75			<b>Revenus (pertes) d'exploitation.....</b>	<b>128</b>
221	233	249	257	960	218	224	273			Autres revenus:	
757	860	938	1,181	3,736	1,017	1,261	1,117			Dividendes reçus de:	
5,058	5,545	5,749	6,845	23,197	6,632	6,294	6,036			Sociétés canadiennes.....	129
1,422	1,656	1,572	1,783	6,433	1,948	1,725	1,646			Sociétés étrangères.....	130
578	538	712	804	2,632	778	809	746			Intérêt reçu.....	132
3,058	3,351	3,465	4,258	14,132	3,906	3,760	3,644			Gains (pertes) sur réalisation d'actif.....	134
152	17	-160	492	501	481	11	164			Tous les autres revenus.....	135
-8	-	14	-148	-142	-82	4	-60			<b>Total, autres revenus.....</b>	<b>136</b>
3,202	3,368	3,319	4,602	14,491	4,305	3,775	3,748			<b>Bénéfice net (perte nette) avant impôts sur le revenu.....</b>	<b>137</b>
6,608	7,093	7,455	8,479	29,635	8,390	8,077	7,846			Impôts sur le revenu des sociétés:	
888	650	762	781	3,081	1,088	978	1,024			Exigibles.....	138
45	28	28	31	132	55	38	52			Différés.....	139
251	225	284	235	995	1,064	275	243			<b>Bénéfice net (perte nette) avant pertes et profits exceptionnels.....</b>	<b>140</b>
76	74	84	81	315	84	109	78			Pertes et profits exceptionnels.....	141
2,574	3,044	4,072	4,484	14,174	3,504	4,278	4,722			Impôts sur le revenu applicable.....	142
1,262	1,040	1,313	1,221	4,836	2,288	1,424	1,592			<b>Bénéfice net (perte nette) pour la période observée.....</b>	<b>143</b>
3,912	4,158	5,469	5,786	19,325	5,876	5,811	6,392			<b>Renseignements supplémentaires</b>	
										Bénéfices de base.....	150
										Dépenses en capital d'exploitation et d'aménagement (les industries d'extraction minière et de pétrole):	
										De forage, d'exploitation et de développement internes.....	154
										D'exploration géologique ou géophysique et d'exploration générale externes.....	155
										D'acquisition et de possession de terrains ou de concessions.....	156
										<b>Dépenses en immobilisations</b>	
										Terrains.....	170
										Actif amortissable.....	171
										Actif épuisable.....	172
										<b>Total, dépenses en immobilisations.....</b>	<b>173</b>

(1) L'industrie de la construction, les sociétés de location et d'aménagement immobilier sont exclus de cet état.

**TABLE 4. Total All Industries(1)**  
**Statement of Income**  
**Estimate for entire universe of corporations**

No.		1977					1978				
		I	II	III	IV	Annual	I	II	III	IV	Annual
		millions of dollars									
111	Sales of goods and services .....	69,714	76,076	75,348	81,198	302,336	77,959	85,762	86,045	93,540	343,306
	Operating expenses:										
112	Cost of merchandise sold (wholesale and retail industries) .....	20,222	22,182	22,433	23,596	88,433	23,280	25,278	26,074	27,404	102,036
114	Depreciation of buildings and equipment .....	1,759	1,818	1,869	1,878	7,324	1,926	1,956	2,028	2,067	7,977
115	Depletion .....	195	180	186	191	752	226	197	195	208	826
	Amortization of:										
117	Deferred charges .....	22	24	22	21	89	30	23	26	28	107
118	Intangible assets .....	2	3	3	3	8	1	4	3	9	17
119	Special tooling costs (durable goods manufacturing industries) .....	47	44	30	57	178	74	107	42	29	252
	Interest on:										
120	Short-term loans .....	503	498	497	515	2,013	506	531	554	598	2,189
121	Long-term debt .....	759	797	815	850	3,221	841	871	924	999	3,635
	Exploration and development charged to current expenses (mining and petroleum industries):										
123	On-property exploration and development drilling .....	94	76	116	62	348	102	83	106	78	369
124	Geological, geophysical and general off-property exploration .....	71	64	65	69	269	82	67	80	101	330
125	Land and lease acquisition and retention .....	20	17	15	29	81	18	22	16	20	76
126	Materials, labour and other expenses .....	42,807	46,732	46,092	50,002	185,633	47,404	52,498	51,816	56,785	208,503
127	<b>Total operating expenses .....</b>	<b>66,499</b>	<b>72,434</b>	<b>72,143</b>	<b>77,273</b>	<b>288,349</b>	<b>74,490</b>	<b>81,637</b>	<b>81,864</b>	<b>88,326</b>	<b>326,317</b>
128	<b>Operating income (loss) .....</b>	<b>3,215</b>	<b>3,642</b>	<b>3,205</b>	<b>3,925</b>	<b>13,987</b>	<b>3,469</b>	<b>4,125</b>	<b>4,181</b>	<b>5,214</b>	<b>16,989</b>
	Other income:										
	Dividends from:										
129	Canadian corporations .....	117	117	92	157	483	85	165	106	240	596
130	Foreign corporations .....	5	19	36	49	109	21	34	23	84	162
132	Interest .....	264	288	277	298	1,127	295	302	330	407	1,334
134	Gains (losses) on sale of assets .....	131	124	138	182	575	117	138	154	194	603
135	All other income .....	320	334	339	315	1,308	382	402	410	476	1,670
136	<b>Total other income .....</b>	<b>837</b>	<b>882</b>	<b>882</b>	<b>1,001</b>	<b>3,602</b>	<b>900</b>	<b>1,041</b>	<b>1,023</b>	<b>1,401</b>	<b>4,365</b>
137	<b>Income (loss) before provision for income taxes .....</b>	<b>4,052</b>	<b>4,524</b>	<b>4,087</b>	<b>4,926</b>	<b>17,589</b>	<b>4,369</b>	<b>5,166</b>	<b>5,204</b>	<b>6,615</b>	<b>21,354</b>
	Provision for income and other corporation taxes:										
138	Current .....	1,391	1,527	1,242	1,383	5,543	1,331	1,501	1,526	1,852	6,210
139	Deferred .....	291	305	364	354	1,314	358	468	463	529	1,818
140	<b>Net income (loss) before extraordinary items .....</b>	<b>2,370</b>	<b>2,692</b>	<b>2,481</b>	<b>3,189</b>	<b>10,732</b>	<b>2,680</b>	<b>3,197</b>	<b>3,215</b>	<b>4,234</b>	<b>13,326</b>
141	Extraordinary gains (losses) .....	-2	109	-37	-125	-55	15	-2	22	36	71
142	Income tax related thereto .....	3	-34	10	-6	-27	-3	-	7	5	9
143	<b>Net income (loss) for period .....</b>	<b>2,371</b>	<b>2,767</b>	<b>2,454</b>	<b>3,058</b>	<b>10,650</b>	<b>2,692</b>	<b>3,195</b>	<b>3,244</b>	<b>4,275</b>	<b>13,406</b>
	<b>Supplementary information</b>										
150	Base profit .....	5,840	6,358	6,000	6,721	24,919	6,409	7,109	7,261	8,539	29,318
	Capitalized expenditures on exploration and development (mining and petroleum industries):										
154	On-property exploration and development drilling .....	300	266	324	383	1,273	370	353	454	502	1,679
155	Geological, geophysical and general off-property exploration .....	54	42	68	50	214	61	39	57	52	209
156	Land and lease acquisition and retention .....	103	115	181	289	688	234	211	137	187	769
	<b>Capital expenditures</b>										
170	Land .....	37	31	48	90	206	79	97	64	97	337
171	Depreciable assets .....	2,024	2,542	2,631	3,263	10,460	2,026	2,622	2,724	3,738	11,110
172	Depletable assets .....	494	451	631	753	2,329	694	638	682	787	2,801
173	<b>Total capital expenditures .....</b>	<b>2,555</b>	<b>3,024</b>	<b>3,310</b>	<b>4,106</b>	<b>12,995</b>	<b>2,799</b>	<b>3,357</b>	<b>3,470</b>	<b>4,622</b>	<b>14,248</b>
	<b>Selected items, seasonally adjusted</b>										
161	Sales of goods and services .....	72,268	74,167	76,264	79,637	302,336	80,748	83,760	87,117	91,681	343,306
165	Operating income (loss) .....	3,444	3,424	3,368	3,751	13,987	3,700	3,919	4,392	4,978	16,989
166	Income (loss) before provision for income taxes .....	4,295	4,301	4,297	4,696	17,589	4,624	4,952	5,481	6,297	21,354
163	Net income (loss) for period .....	2,530	2,637	2,639	2,844	10,650	2,873	3,074	3,500	3,959	13,406
164	Base profit .....	6,060	6,139	6,203	6,517	24,919	6,639	6,913	7,504	8,262	29,318

(1) The Construction Industry, Real Estate Rentals and Developers are excluded from this statement.

**TABLEAU 4. Ensemble de toutes les industries(1)**  
**État des revenus et dépenses**  
**Estimation pour l'univers intégral des corporations**

1979					1980					No	
I	II	III	IV	Annuel	I	II	III	IV	Annuel		
millions de dollars											
91,969	98,238	100,866	108,064	399,137	104,754	108,062	109,692			Ventes de biens et de services.....	111
26,608	29,010	30,774	31,901	118,293	30,448	31,847	32,893			Frais d'exploitation:	
2,104	2,172	2,278	2,317	8,871	2,357	2,424	2,471			Prix de revient des produits vendus (les industries de gros et de détail).....	112
211	222	195	257	885	284	265	261			Amortissement des bâtiments et du matériel.....	114
										Provision pour épuisement.....	115
20	20	27	40	107	20	21	24			Amortissement:	
7	7	7	7	28	6	7	7			Actif transitoire.....	117
50	73	45	82	250	81	92	87			Immobilisations incorporelles.....	118
										Frais d'usinage (les industries de fabrication de biens durables).....	119
581	659	720	817	2,777	911	1,017	960			Intérêt versé:	
1,037	1,056	1,180	1,226	4,499	1,313	1,358	1,378			Dettes à court terme.....	120
										Dettes à long terme.....	121
112	88	152	178	530	152	193	211			D'exploitation et d'aménagement imputés aux frais ordinaires	
141	98	131	148	518	204	123	159			(les industries d'extraction minière et de pétrole):	
										De forage, d'exploitation et de développement internes.....	123
25	24	26	39	114	29	26	29			D'exploration géologique ou géophysique et d'exploration générale	124
55,880	58,776	59,070	64,063	237,789	62,233	64,442	65,001			externes.....	125
										D'acquisition et de possession de terrains ou de concessions.....	126
										Matières premières, main d'oeuvre et autres frais.....	126
<b>86,776</b>	<b>92,205</b>	<b>94,605</b>	<b>101,075</b>	<b>374,661</b>	<b>98,038</b>	<b>101,815</b>	<b>103,481</b>			<b>Total, frais d'exploitation.....</b>	<b>127</b>
<b>5,193</b>	<b>6,033</b>	<b>6,261</b>	<b>6,989</b>	<b>24,476</b>	<b>6,716</b>	<b>6,247</b>	<b>6,211</b>			<b>Revenus (pertes) d'exploitation.....</b>	<b>128</b>
										Autres revenus:	
102	166	146	263	677	177	254	274			Dividendes reçus de:	
38	50	96	78	262	42	221	36			Sociétés canadiennes.....	129
424	448	497	596	1,965	637	635	589			Sociétés étrangères.....	130
136	164	175	233	708	143	149	110			Intérêt reçu.....	132
463	505	531	516	2,015	463	515	539			Gains (pertes) sur réalisation d'actif.....	134
										Tous les autres revenus.....	135
<b>1,163</b>	<b>1,333</b>	<b>1,445</b>	<b>1,686</b>	<b>5,627</b>	<b>1,462</b>	<b>1,774</b>	<b>1,548</b>			<b>Total, autres revenus.....</b>	<b>136</b>
<b>6,356</b>	<b>7,366</b>	<b>7,706</b>	<b>8,675</b>	<b>30,103</b>	<b>8,178</b>	<b>8,021</b>	<b>7,759</b>			<b>Bénéfice net (perte nette) avant impôts sur le revenu.....</b>	<b>137</b>
1,867	2,250	2,205	2,397	8,719	2,504	2,357	2,253			Impôts sur le revenu des sociétés:	
601	565	747	845	2,758	803	849	770			Exigibles.....	138
										Différés.....	139
<b>3,888</b>	<b>4,551</b>	<b>4,754</b>	<b>5,433</b>	<b>18,626</b>	<b>4,871</b>	<b>4,815</b>	<b>4,736</b>			<b>Bénéfice net (perte nette) avant pertes et profits exceptionnels.....</b>	<b>140</b>
152	20	-161	491	502	483	155	165			Pertes et profits exceptionnels.....	141
-8	-	14	-148	-142	-83	-17	-60			Impôts sur le revenu applicable.....	142
<b>4,032</b>	<b>4,571</b>	<b>4,607</b>	<b>5,776</b>	<b>18,986</b>	<b>5,271</b>	<b>4,953</b>	<b>4,841</b>			<b>Bénéfice net (perte nette) pour la période observée.....</b>	<b>143</b>
										<b>Renseignements supplémentaires</b>	
8,552	9,541	10,042	10,986	39,121	10,651	10,516	10,326			Bénéfices de base.....	150
										Dépenses en capital d'exploitation et d'aménagement (les industries	
										d'extraction minière et de pétrole):	
										De forage, d'exploitation et de développement internes.....	154
										D'exploration géologique ou géophysique et d'exploration générale	155
										externes.....	
										D'acquisition et de possession de terrains ou de concessions.....	156
										<b>Dépenses en immobilisations</b>	
										Terrains.....	170
										Actif amortissable.....	171
										Actif épuisable.....	172
										<b>Total, dépenses en immobilisations.....</b>	<b>173</b>
										<b>Certains postes corrigés des variations saisonnières</b>	
94,531	97,206	101,894	105,506	399,137	107,341	107,076	110,672			Ventes de biens et de services.....	161
5,361	5,910	6,470	6,735	24,476	6,884	6,132	6,417			Revenus (pertes) d'exploitation.....	165
6,623	7,227	7,965	8,288	30,103	8,444	7,891	8,020			Bénéfice net (perte nette) avant impôts sur le revenu.....	166
4,173	4,537	4,812	5,464	18,986	5,405	4,932	5,045			Bénéfice net (perte nette) pour la période observée.....	163
8,743	9,412	10,258	10,708	39,121	10,836	10,400	10,540			Bénéfices de base.....	164

(1) L'industrie de la construction, les sociétés de location et d'aménagement immobilier sont exclus de cet état.

**TABLE 5. Total All Industries(1)**  
**Statement of Retained Earnings and Schedule of Investments**  
**Companies having \$10 million or more of total assets**

No.	1977				1978			
	I	II	III	IV	I	II	III	IV
millions of dollars								
<b>Retained earnings (deficit) and reserves</b>								
97	37,949	39,230	40,413	41,518	42,556	43,598	44,559	46,191
98	137	2	-2	67	30	-38	-65	-49
99	1,809	2,027	1,757	2,215	2,020	2,273	2,316	3,236
101	-691	-812	-556	-1,280	-710	-1,029	-696	-1,921
102	-3	-1	-12	-28	-11	-64	-9	-457
104	29	-33	-82	65	-287	-181	86	-396
105	39,230	40,413	41,518	42,557	43,598	44,559	46,191	46,604
<b>Investments</b>								
Canadian investments:								
14	55	125	20	34	9	47	9	25
15	20	16	22	20	18	17	20	53
16	14	24	18	24	16	18	17	13
17	7	2	2	3	3	1	1	1
19	1,545	1,650	1,486	1,565	1,550	1,703	1,575	1,915
Chartered bank term deposits, deposit receipts and savings certificates:								
20	2,048	2,406	2,198	2,168	2,263	2,301	2,374	2,413
21	342	370	473	368	457	337	442	641
23	45	240	189	101	107	246	234	140
24	407	417	417	412	370	403	382	378
25	146	128	114	108	108	111	121	119
26	1,207	1,183	1,170	1,183	1,239	1,204	1,180	1,241
27	534	561	650	607	608	619	698	725
Foreign investments:								
28	184	252	289	270	320	295	531	393
30	168	176	172	162	255	246	259	215
31	133	132	170	163	188	117	145	195
32	<b>6,855</b>	<b>7,682</b>	<b>7,390</b>	<b>7,188</b>	<b>7,511</b>	<b>7,665</b>	<b>7,988</b>	<b>8,467</b>
Shown on balance sheet as:								
13	4,353	5,098	4,793	4,597	4,766	5,011	5,179	5,727
44	2,502	2,584	2,597	2,591	2,745	2,654	2,809	2,740

(1) The Construction Industry, Real Estate Rentals and Developers are excluded from this statement.



**TABLEAU 5. Ensemble de toutes les industries(1)**  
**État des bénéfices non répartis et relevée supplémentaire sur les placements**  
**Société dont l'actif total est de \$10 millions ou plus**

1979				1980				No	
I	II	III	IV	I	II	III	IV		
millions de dollars									
<b>Bénéfices non répartis (déficit) et réserves</b>									
46,604	48,050	50,322	52,947	55,259	57,500	59,794		Solde au début de l'exercice.....	97
- 296	- 33	- 17	- 84	33	42	208		Redressements de périodes antérieures.....	98
3,202	3,368	3,318	4,602	4,305	3,775	3,748		Bénéfice net (perte nette) pour la période observée.....	99
- 1,323	- 1,257	- 982	- 2,117	- 1,254	- 1,560	- 1,370		Dividendes déclarés en espèces.....	101
- 72	- 40	- 17	- 3	- 60	- 27	- 7		Virements au surplus d'apport et capital-actions (y compris les dividendes en actions).	102
- 65	234	323	- 86	- 783	64	39		Autres redressements (y compris pour la divergence statistique).....	104
48,050	50,322	52,947	55,259	57,500	59,794	62,412		Solde à la fin de l'exercice - voir état A-105.....	105
<b>Placements</b>									
Placements au Canada:									
32	79	47	35	38	56	87		Bons du Trésor du Canada.....	14
76	44	53	53	42	40	47		Autres obligations contractées ou garanties par le Canada.....	15
16	27	15	18	24	21	34		Obligations contractées ou garanties par les provinces.....	16
6	13	1	1	1	2	4		Obligations garanties ou non par les administrations municipales.....	17
2,037	2,009	2,497	2,937	2,882	3,263	3,195		Effets commerciaux à court terme, effets des sociétés de financements et acceptations bancaires.....	19
Dépôts à terme dans les succursales de banques à charte, certificats de dépôt et certificats d'épargne:									
2,528	2,148	2,282	2,269	2,202	2,208	2,245		Monnaie canadienne.....	20
583	918	796	615	597	671	917		Devises étrangères.....	21
107	170	227	169	84	130	93		Certificats de placements garantis et autres dépôts à terme auprès des sociétés de fiducie et de prêts hypothécaires.....	23
367	386	335	337	373	356	362		Hypothèques et contrats de vente.....	24
147	176	151	134	138	138	148		Obligations garanties ou non des sociétés canadiennes.....	25
1,275	1,521	2,155	1,442	1,384	1,506	1,822		Actions privilégiées et ordinaires des sociétés canadiennes.....	26
826	773	781	1,026	1,016	884	652		Autres placements au Canada.....	27
Placements à l'étranger:									
434	377	216	523	581	706	333		Dépôts à terme et certificats de dépôts dans les établissements étrangers et dans les succursales étrangères de banques à charte au Canada.....	28
192	210	197	250	306	339	322		Actions privilégiées et ordinaires, obligations garanties ou non des sociétés étrangères.....	30
176	134	136	113	133	191	168		Autres placements à l'étranger.....	31
<b>8,802</b>	<b>8,985</b>	<b>9,889</b>	<b>9,922</b>	<b>9,801</b>	<b>10,511</b>	<b>10,429</b>		<b>Total.....</b>	<b>32</b>
Comme l'indique le bilan:									
5,936	6,017	6,523	7,018	6,692	7,437	7,375		Placements temporaires - voir état A-13.....	13
2,866	2,968	3,366	2,904	3,109	3,074	3,054		Placements à long terme - voir état A-44.....	44

(1) L'industrie de la construction, les sociétés de location et d'aménagement immobilier sont exclus de cet état.

**TABLE 6. Total Mining  
Balance Sheet - Assets  
Companies having \$10 million or more of total assets**

No.	1977				1978				
	I	II	III	IV	I	II	III	IV	
	millions of dollars								
	<b>Assets</b>								
	Cash on hand and demand deposits:								
	On hand and in chartered bank branches in Canada:								
2									
3	Canadian currency.....	245	263	312	371	256	249	283	463
	Foreign currency.....	20	30	24	12	49	67	74	109
4	In other financial institutions in Canada:								
5	Canadian currency.....	61	45	40	46	57	59	61	81
	Foreign currency.....	11	10	10	1	-	-	-	6
6	Other deposits abroad:								
7	Canadian currency.....	-	-	13	1	2	-	-	-
	Foreign currency.....	41	38	41	54	43	60	62	90
	Short-term loans and advances to affiliated companies:								
11	Canadian corporations.....	512	454	532	577	566	284	241	228
12	Foreign corporations.....	274	448	474	455	445	321	580	586
13	Temporary investments - Statement C.....	1,111	1,238	1,197	1,098	1,017	950	1,094	1,194
	Accounts receivable:								
34	Trade.....	2,589	2,698	2,639	3,086	3,173	2,984	2,960	3,256
35	Other.....	244	266	268	223	220	206	195	330
36	Inventories.....	2,253	2,337	2,439	2,447	2,518	2,438	2,427	2,268
37	Other current assets.....	109	120	110	90	111	136	131	110
38	<b>Total current assets.....</b>	<b>7,470</b>	<b>7,947</b>	<b>8,099</b>	<b>8,461</b>	<b>8,457</b>	<b>7,754</b>	<b>8,108</b>	<b>8,721</b>
	Long-term intercorporate investments:								
	In shares of affiliated companies:								
40	Canadian corporations.....	987	1,010	1,094	1,114	1,022	1,262	1,286	1,847
41	Foreign corporations.....	920	938	963	963	1,061	1,109	1,128	1,300
	Loans and advances to affiliated companies:								
42	Canadian corporations.....	691	694	729	737	671	480	499	532
43	Foreign corporations.....	754	803	924	881	945	1,155	1,261	1,272
44	Long-term investments - Statement C.....	868	855	883	886	1,003	950	949	881
	Fixed assets:								
46	Land.....	224	227	234	293	305	307	311	325
47	Depreciable assets (net).....	8,354	8,664	8,815	9,211	8,898	8,971	9,113	9,308
48	Depletable assets (net).....	6,939	6,880	7,101	7,318	7,564	7,803	8,113	8,080
	Other assets:								
50	Deferred charges.....	87	102	104	112	127	118	117	111
51	Intangible assets.....	81	83	72	75	78	87	90	49
52	All other assets.....	139	142	138	128	139	148	156	159
53	<b>Total assets.....</b>	<b>27,514</b>	<b>28,345</b>	<b>29,156</b>	<b>30,179</b>	<b>30,270</b>	<b>30,144</b>	<b>31,131</b>	<b>32,585</b>
54	Accumulated allowance for depreciation and depletion.....	7,681	7,990	8,157	8,373	8,486	8,576	8,807	8,722

**TABLEAU 6. Ensemble de l'extraction minière**  
**Bilan - Actif**  
**Société dont l'actif total est de \$10 millions ou plus**

1979				1980				No
I	II	III	IV	I	II	III	IV	
millions de dollars								
<b>Actif</b>								
Encaisse et dépôts à demande:								
Encaisse et dans les succursales de banques à charte au Canada:								
391	481	546	630	605	546	574		2
54	48	41	68	58	57	44		3
Monnaie canadienne.....								
Devises étrangères.....								
Dans d'autres établissements au Canada:								
72	91	68	42	44	54	95		4
12	6	6	7	32	34	26		5
Monnaie canadienne.....								
Devises étrangères.....								
Autres dépôts à l'étranger:								
4	-	-	-	-	-	10		6
60	56	95	142	93	43	32		7
Monnaie canadienne.....								
Devises étrangères.....								
Prêts et avances à court terme aux sociétés affiliées:								
257	265	357	263	393	429	411		11
617	672	689	691	749	752	752		12
Sociétés canadiennes.....								
Sociétés étrangères.....								
1,294	1,160	1,092	1,059	1,231	1,182	1,099		13
Placements temporaires - état C.....								
Débiteurs:								
3,326	3,259	3,617	4,334	4,386	4,213	4,137		34
302	205	232	805	343	280	296		35
Clients.....								
Autres débiteurs.....								
2,091	2,110	2,308	2,631	2,727	2,907	3,163		36
Stocks.....								
125	138	123	93	144	176	189		37
Autres disponibilités.....								
<b>8,605</b>	<b>8,491</b>	<b>9,174</b>	<b>10,765</b>	<b>10,805</b>	<b>10,673</b>	<b>10,828</b>		<b>38</b>
<b>Total des disponibilités.....</b>								
Placements à long terme dans les sociétés apparentées:								
En actions des sociétés affiliées:								
1,840	2,191	1,667	2,396	2,596	3,035	3,221		40
1,240	1,272	1,305	1,727	1,739	1,753	1,680		41
Sociétés canadiennes.....								
Sociétés étrangères.....								
485	517	535	713	768	779	811		42
1,428	1,568	1,660	1,596	1,682	1,846	1,868		43
Sociétés canadiennes.....								
Sociétés étrangères.....								
874	938	1,474	926	1,208	1,198	1,110		44
Placements à long terme - état C.....								
Immobilisations:								
323	319	335	341	344	429	433		46
9,620	9,801	9,838	10,232	10,607	10,998	11,934		47
8,764	9,194	9,470	10,125	11,630	12,443	12,739		48
Terrains.....								
Actif amortissable (net).....								
Actif épuisable (net).....								
153	141	130	116	145	142	144		50
46	44	48	52	49	57	51		51
151	153	300	194	217	223	414		52
Autres éléments d'actif:								
Actif transitoire.....								
Immobilisations incorporelles.....								
Tous les autres éléments d'actif.....								
<b>33,529</b>	<b>34,629</b>	<b>35,936</b>	<b>39,183</b>	<b>41,790</b>	<b>43,576</b>	<b>45,233</b>		<b>53</b>
<b>Total de l'actif.....</b>								
8,768	9,050	9,178	9,281	9,571	9,887	10,176		54
Provision accumulée pour amortissement et épusement.....								



**TABLEAU 7. Ensemble de l'extraction minière**  
**Bilan - Passif et avoir des actionnaires**  
**Société dont l'actif total est de \$10 millions ou plus**

1979				1980				No	
I	II	III	IV	I	II	III	IV		
millions de dollars									
<b>Passif</b>									
Emprunts à court terme:									
Auprès de succursales de banques à charte au Canada:									
355	316	430	461	495	572	659		Auprès de succursales de banques à charte au Canada: Monnaie canadienne.....	62
56	66	48	29	41	28	12		Devises étrangères.....	63
Auprès de succursales étrangères de banques à charte et autres banques étrangères:									
33	2	-	1	-	-	30		Auprès de succursales étrangères de banques à charte et autres banques étrangères: Monnaie canadienne.....	64
116	89	84	94	76	77	-		Devises étrangères.....	65
Auprès de sociétés affiliées, directeurs et actionnaires:									
108	15	25	15	84	207	281		Auprès de sociétés affiliées, directeurs et actionnaires: Sociétés canadiennes.....	67
278	177	152	104	135	118	37		Sociétés étrangères.....	68
197	189	208	190	218	232	121		Effets de commerce à court terme.....	70
14	9	46	36	15	90	88		Autres prêts à court terme.....	71
Créanciers:									
2,011	1,931	2,114	2,586	2,730	2,650	2,724		Créanciers: Fournisseurs.....	73
730	795	840	877	915	931	893		Autres créanciers et exigibilités courues.....	74
311	439	520	803	652	673	667		Impôts exigibles sur le revenu des sociétés.....	75
300	281	259	252	256	287	278		Partie de la dette à long terme exigible en moins d'un an.....	76
114	110	117	166	175	134	160		Autres exigibilités.....	77
<b>4,623</b>	<b>4,419</b>	<b>4,843</b>	<b>5,614</b>	<b>5,792</b>	<b>5,999</b>	<b>5,950</b>		<b>Total des exigibilités.....</b>	<b>78</b>
Dettes à long terme:									
2,460	2,312	2,281	2,308	2,279	2,205	2,434		Dettes à long terme: Obligations garanties ou non et obligations remboursables par série.....	79
79	72	54	48	97	87	90		Hypothèques et contrats de vente.....	80
449	461	415	451	482	452	614		Emprunts de sociétés affiliées:	
2,014	2,123	2,270	2,177	2,259	2,236	2,357		Sociétés canadiennes.....	82
								Sociétés étrangères.....	83
2,297	2,662	2,512	2,580	3,323	3,729	3,804		Emprunts auprès de succursales de banques à charte au Canada:	
464	455	348	345	272	313	279		Monnaie canadienne.....	85
1,420	1,551	1,569	1,917	2,396	2,402	2,621		Devises étrangères.....	86
- 300	- 281	- 259	- 252	- 256	- 287	- 278		Autres dettes à long terme.....	87
								Moins: Partie de la dette à long terme exigible en moins d'un an.....	88
3,105	3,279	3,456	3,850	4,286	4,616	4,821		Autres éléments de passif:	
40	43	43	40	30	40	40		Impôts sur le revenu différés.....	89
489	469	460	355	353	351	376		Passif transitoire.....	91
								Participation minoritaire dans des filiales.....	92
<b>17,140</b>	<b>17,565</b>	<b>17,992</b>	<b>19,433</b>	<b>21,313</b>	<b>22,143</b>	<b>23,108</b>		<b>Total du passif.....</b>	<b>94</b>
<b>Avoir des actionnaires</b>									
5,193	5,322	5,293	5,809	6,593	6,760	6,813		Capital-actions.....	95
1,320	1,235	1,224	1,307	1,235	1,216	1,266		Surplus d'apport.....	96
9,873	10,504	11,406	12,280	12,625	13,435	14,023		Bénéfices non répartis (déficit) et les réserves - état C.....	105
3	3	21	354	24	22	23		Excédent de la valeur estimative des immobilisations sur leur coût (ou sur leur valeur amortie).....	106
<b>16,389</b>	<b>17,064</b>	<b>17,944</b>	<b>19,750</b>	<b>20,477</b>	<b>21,433</b>	<b>22,125</b>		<b>Total de l'avoir des actionnaires.....</b>	<b>107</b>
<b>33,529</b>	<b>34,629</b>	<b>35,936</b>	<b>39,183</b>	<b>41,790</b>	<b>43,576</b>	<b>45,233</b>		<b>Total du passif et de l'avoir des actionnaires.....</b>	<b>108</b>

**TABLE 8. Total Mining  
Statement of Income  
Companies having \$10 million or more of total assets**

No.	1977					1978				
	I	II	III	IV	Annual	I	II	III	IV	Annual
	millions of dollars									
111	3,489	3,704	3,565	4,031	14,789	3,733	3,527	3,580	4,223	15,063
	Operating expenses:									
112	-	-	-	-	-	-	-	-	-	-
114	158	169	177	173	677	167	158	185	182	692
115	129	123	132	136	520	138	137	131	148	554
	Amortization of:									
117	1	2	3	2	8	2	2	7	3	14
118	-	-	-	1	1	-	-	-	1	1
	Interest on:									
120	25	24	25	26	100	23	19	20	23	85
121	81	86	100	99	366	95	105	121	144	465
	Exploration and development charged to current expenses (mining and petroleum industries):									
123	65	54	59	47	225	62	64	63	52	241
124	47	41	43	49	180	48	42	46	70	206
125	11	11	10	11	43	12	12	8	12	44
126	2,169	2,407	2,307	2,642	9,525	2,351	2,249	2,176	2,547	9,323
127	<b>2,686</b>	<b>2,917</b>	<b>2,856</b>	<b>3,186</b>	<b>11,645</b>	<b>2,898</b>	<b>2,788</b>	<b>2,757</b>	<b>3,182</b>	<b>11,625</b>
128	<b>803</b>	<b>787</b>	<b>709</b>	<b>845</b>	<b>3,144</b>	<b>835</b>	<b>739</b>	<b>823</b>	<b>1,041</b>	<b>3,438</b>
	Other income:									
	Dividends from:									
129	43	22	30	42	137	15	64	35	50	164
130	1	1	2	5	9	1	2	1	3	7
132	39	46	43	47	175	51	42	47	69	209
134	25	10	11	30	76	14	25	18	37	94
135	29	36	27	16	108	54	17	64	63	198
136	<b>137</b>	<b>115</b>	<b>113</b>	<b>140</b>	<b>505</b>	<b>135</b>	<b>150</b>	<b>165</b>	<b>222</b>	<b>672</b>
137	<b>940</b>	<b>902</b>	<b>822</b>	<b>985</b>	<b>3,649</b>	<b>970</b>	<b>889</b>	<b>988</b>	<b>1,263</b>	<b>4,110</b>
	Provision for income and other corporation taxes:									
138	333	324	251	238	1,146	313	250	283	298	1,144
139	80	65	96	125	366	113	130	132	111	486
140	<b>527</b>	<b>513</b>	<b>475</b>	<b>622</b>	<b>2,137</b>	<b>544</b>	<b>509</b>	<b>573</b>	<b>854</b>	<b>2,480</b>
141	-4	79	-9	-36	30	-10	-7	-3	-14	-34
142	1	-33	4	-9	-37	-5	1	2	-	-2
143	<b>524</b>	<b>559</b>	<b>470</b>	<b>577</b>	<b>2,130</b>	<b>529</b>	<b>503</b>	<b>572</b>	<b>840</b>	<b>2,444</b>
	<b>Supplementary information</b>									
150	1,185	1,192	1,100	1,236	4,713	1,266	1,140	1,280	1,528	5,214
	Capitalized expenditures on exploration and development (mining and petroleum industries):									
154	239	220	277	302	1,038	274	306	380	408	1,368
155	51	37	62	47	197	56	33	49	46	184
156	89	91	116	203	499	147	119	107	123	496
	<b>Capital expenditures</b>									
170	3	6	8	21	38	27	8	10	17	62
171	327	391	340	513	1,571	285	309	310	472	1,376
172	379	348	455	552	1,734	477	458	536	577	2,048
173	<b>709</b>	<b>745</b>	<b>803</b>	<b>1,086</b>	<b>3,343</b>	<b>789</b>	<b>775</b>	<b>856</b>	<b>1,066</b>	<b>3,486</b>

**TABLEAU 8. Ensemble de l'extraction minière**  
**État des revenus et dépenses**  
**Société dont l'actif est de \$10 millions ou plus**

1979					1980					No	
I	II	III	IV	Annuel	I	II	III	IV	Annuel		
millions de dollars											
4,115	4,388	4,691	5,352	18,546	5,453	5,218	5,233			Ventes de biens et de services.....	111
										Frais d'exploitation:	
185	192	214	185	776	200	205	213			Prix de revient des produits vendus (les industries de gros et de détail).....	112
142	155	125	171	593	170	180	172			Amortissement des bâtiments et du matériel.....	114
										Provision pour épuisement.....	115
4	2	2	11	19	2	1	3			Amortissement:	
1	-	1	-	2	1	3	1			Actif transitoire.....	117
										Immobilisations incorporelles.....	118
18	16	16	21	71	28	30	34			Intérêt versé:	
152	163	198	190	703	232	238	253			Dettes à court terme.....	120
										Dettes à long terme.....	121
80	55	55	84	274	85	104	102			D'exploitation et d'aménagement imputés aux frais ordinaires	
84	60	88	76	308	127	72	82			(les industries d'extraction minière et de pétrole):	
										De forage, d'exploitation et de développement internes.....	123
15	14	17	27	73	17	14	16			D'exploration géologique ou géophysique et d'exploration générale	
2,359	2,501	2,613	2,875	10,348	2,811	2,824	3,064			externes.....	124
										D'acquisition et de possession de terrains ou de concessions.....	125
3,040	3,158	3,329	3,640	13,167	3,673	3,671	3,940			Matières premières, main d'oeuvre et autres frais.....	126
1,075	1,230	1,362	1,712	5,379	1,780	1,547	1,293			<b>Total, frais d'exploitation.....</b>	<b>127</b>
										<b>Revenus (pertes) d'exploitation.....</b>	<b>128</b>
										Autres revenus:	
16	34	47	54	151	56	57	49			Dividendes reçus de:	
4	1	6	26	37	5	5	3			Sociétés canadiennes.....	129
67	76	73	103	319	120	102	102			Sociétés étrangères.....	130
29	33	18	69	149	22	18	14			Intérêt reçu.....	132
46	50	58	52	206	54	25	87			Gains (pertes) sur réalisation d'actif.....	134
162	194	202	304	862	257	207	255			Tous les autres revenus.....	135
1,237	1,424	1,564	2,016	6,241	2,037	1,754	1,548			<b>Total, autres revenus.....</b>	<b>136</b>
										<b>Bénéfice net (perte nette) avant impôts sur le revenu.....</b>	<b>137</b>
321	402	376	389	1,488	564	474	374			Impôts sur le revenu des sociétés:	
202	160	262	377	1,001	331	272	209			Exigibles.....	138
714	862	926	1,250	3,752	1,142	1,008	965			Différés.....	139
39	-11	68	352	448	384	4	-15			<b>Bénéfice net (perte nette) avant pertes et profits exceptionnels.....</b>	<b>140</b>
-1	-	13	-113	-101	-71	-	1			Pertes et profits exceptionnels.....	141
752	851	1,007	1,489	4,099	1,455	1,012	951			Impôts sur le revenu applicable.....	142
										<b>Bénéfice net (perte nette) pour la période observée.....</b>	<b>143</b>
										<b>Renseignements supplémentaires</b>	
1,581	1,752	1,891	2,349	7,573	2,384	2,150	1,944			Bénéfices de base.....	150
										Dépenses en capital d'exploitation et d'aménagement (les industries	
825	516	596	594	2,531	935	805	861			d'extraction minière et de pétrole):	
38	23	22	22	105	50	36	48			De forage, d'exploitation et de développement internes.....	154
190	120	198	151	659	941	187	134			D'exploration géologique ou géophysique et d'exploration générale	155
										externes.....	156
										D'acquisition et de possession de terrains ou de concessions.....	156
										<b>Dépenses en immobilisations</b>	
26	2	13	10	51	13	36	3			Terrains.....	170
406	372	759	611	2,148	430	652	763			Actif amortissable.....	171
1,053	659	816	767	3,295	1,926	1,028	1,043			Actif épuisable.....	172
1,485	1,033	1,588	1,388	5,494	2,369	1,716	1,809			<b>Total, dépenses en immobilisations.....</b>	<b>173</b>

**TABLE 9. Total Mining  
Statement of Income  
Estimate for entire universe of corporations**

No.		1977					1978				
		I	II	III	IV	Annual	I	II	III	IV	Annual
		millions of dollars									
111	Sales of goods and services .....	3,820	4,053	3,931	4,374	16,178	4,111	3,921	4,080	4,648	16,760
	Operating expenses:										
112	Cost of merchandise sold (wholesale and retail industries) .....	-	-	-	-	-	-	-	-	-	-
114	Depreciation of buildings and equipment .....	178	188	197	194	757	187	178	205	202	772
115	Depletion .....	141	135	142	148	566	151	148	141	158	598
	Amortization of:										
117	Deferred charges .....	1	2	3	2	8	2	2	7	3	14
118	Intangible assets .....	-	-	-	1	1	-	-	-	1	1
	Interest on:										
120	Short-term loans .....	35	33	35	35	138	34	30	31	34	129
121	Long-term debt .....	82	87	101	101	371	97	107	124	146	474
	Exploration and development charged to current expenses (mining and petroleum industries):										
123	On-property exploration and development drilling .....	66	57	60	49	232	63	65	65	52	245
124	Geological, geophysical and general off-property exploration .....	47	41	43	49	180	48	42	46	70	206
125	Land and lease acquisition and retention .....	12	12	11	12	47	12	13	9	13	47
126	Materials, labour and other expenses .....	2,452	2,700	2,622	2,933	10,707	2,642	2,588	2,613	2,911	10,754
127	<b>Total operating expenses .....</b>	<b>3,014</b>	<b>3,255</b>	<b>3,214</b>	<b>3,524</b>	<b>13,007</b>	<b>3,236</b>	<b>3,173</b>	<b>3,241</b>	<b>3,590</b>	<b>13,240</b>
128	<b>Operating income (loss) .....</b>	<b>806</b>	<b>798</b>	<b>717</b>	<b>850</b>	<b>3,171</b>	<b>875</b>	<b>748</b>	<b>839</b>	<b>1,058</b>	<b>3,520</b>
	Other income:										
	Dividends from:										
129	Canadian corporations .....	43	22	30	43	138	15	64	35	50	164
130	Foreign corporations .....	1	1	2	5	9	1	2	1	3	7
132	Interest .....	41	57	44	48	190	56	46	51	71	224
134	Gains (losses) on sale of assets .....	33	15	20	46	114	19	29	23	42	113
135	All other income .....	41	47	39	28	155	73	35	81	80	269
136	<b>Total other income .....</b>	<b>159</b>	<b>142</b>	<b>135</b>	<b>170</b>	<b>606</b>	<b>164</b>	<b>176</b>	<b>191</b>	<b>246</b>	<b>777</b>
137	<b>Income (loss) before provision for income taxes .....</b>	<b>965</b>	<b>940</b>	<b>852</b>	<b>1,020</b>	<b>3,777</b>	<b>1,039</b>	<b>924</b>	<b>1,030</b>	<b>1,304</b>	<b>4,297</b>
	Provision for income and other corporation taxes:										
138	Current .....	341	337	258	243	1,179	330	255	293	314	1,192
139	Deferred .....	87	69	101	130	387	118	133	135	110	496
140	<b>Net income (loss) before extraordinary items .....</b>	<b>537</b>	<b>534</b>	<b>493</b>	<b>647</b>	<b>2,211</b>	<b>591</b>	<b>536</b>	<b>602</b>	<b>880</b>	<b>2,609</b>
141	Extraordinary gains (losses) .....	-4	79	-9	-36	30	-10	-7	-3	-14	-34
142	Income tax related thereto .....	1	-33	4	-9	-37	-5	1	2	-	-2
143	<b>Net income (loss) for period .....</b>	<b>534</b>	<b>580</b>	<b>488</b>	<b>602</b>	<b>2,204</b>	<b>576</b>	<b>530</b>	<b>601</b>	<b>866</b>	<b>2,573</b>
	<b>Supplementary information</b>										
150	Base profit .....	1,236	1,260	1,153	1,290	4,939	1,364	1,204	1,350	1,595	5,513
	Capitalized expenditures on exploration and development (mining and petroleum industries):										
154	On-property exploration and development drilling .....	239	220	277	302	1,038	274	306	380	408	1,368
155	Geological, geophysical and general off-property exploration .....	51	37	62	47	197	56	33	49	46	184
156	Land and lease acquisition and retention .....	89	91	116	203	499	147	119	107	123	496
	<b>Capital expenditures</b>										
170	Land .....	3	6	8	21	38	27	8	10	17	62
171	Depreciable assets .....	327	391	340	513	1,571	285	309	310	472	1,376
172	Depletable assets .....	379	348	455	552	1,734	477	458	536	577	2,048
173	<b>Total capital expenditures .....</b>	<b>709</b>	<b>745</b>	<b>803</b>	<b>1,086</b>	<b>3,343</b>	<b>789</b>	<b>775</b>	<b>856</b>	<b>1,066</b>	<b>3,486</b>
	<b>Selected items, seasonally adjusted</b>										
161	Sales of goods and services .....	3,928	4,103	4,002	4,145	16,178	4,194	3,985	4,176	4,405	16,760
165	Operating income (loss) .....	782	808	755	826	3,171	844	767	891	1,018	3,520
166	Income (loss) before provision for income taxes .....	963	951	896	967	3,777	1,030	944	1,092	1,231	4,297
163	Net income (loss) for period .....	540	579	528	557	2,204	580	539	658	796	2,573
164	Base profit .....	1,235	1,256	1,194	1,234	4,939	1,347	1,209	1,408	1,549	5,513



**TABLEAU 9. Ensemble de l'extraction minière**  
**État des revenus et dépenses**  
**Estimation pour l'univers intégral des corporations**

1979					1980					No	
I	II	III	IV	Annuel	I	II	III	IV	Annuel		
millions de dollars											
4,514	4,807	5,085	5,818	20,224	5,883	5,679	5,707			Ventes de biens et de services.....	111
-	-	-	-	-	-	-	-			Frais d'exploitation:	
207	214	236	217	874	221	228	240			Prix de revient des produits vendus (les industries de gros et de détail).....	112
153	167	133	180	633	178	187	179			Amortissement des bâtiments et du matériel.....	114
										Provision pour épuisement.....	115
4	2	2	13	21	2	1	3			Amortissement:	
1	-	1	-	2	1	3	1			Actif transitoire.....	117
										Immobilisations incorporelles.....	118
22	20	19	24	85	30	33	36			Intérêt versé:	
164	177	209	205	755	245	253	265			Dette à court terme.....	120
										Dette à long terme.....	121
80	55	55	84	274	86	106	103			D'exploitation et d'aménagement imputés aux frais ordinaires	
84	60	88	76	308	127	72	82			(les industries d'extraction minière et de pétrole):	
										De forage, d'exploitation et de développement internes.....	123
15	14	17	27	73	17	14	16			D'exploration géologique ou géophysique et d'exploration générale	
2,679	2,845	2,922	3,232	11,678	3,154	3,205	3,444			externes.....	124
										D'acquisition et de possession de terrains ou de concessions.....	125
<b>3,409</b>	<b>3,554</b>	<b>3,682</b>	<b>4,058</b>	<b>14,703</b>	<b>4,061</b>	<b>4,102</b>	<b>4,369</b>			Matières premières, main d'oeuvre et autres frais.....	126
<b>1,105</b>	<b>1,253</b>	<b>1,403</b>	<b>1,760</b>	<b>5,521</b>	<b>1,822</b>	<b>1,577</b>	<b>1,338</b>			<b>Total, frais d'exploitation.....</b>	<b>127</b>
										<b>Revenus (pertes) d'exploitation.....</b>	<b>128</b>
										Autres revenus:	
16	34	47	54	151	56	57	49			Dividendes reçus de:	
4	1	6	26	37	5	5	3			Sociétés canadiennes.....	129
68	79	78	112	337	129	117	110			Sociétés étrangères.....	130
33	38	28	76	175	27	25	15			Intérêt reçu.....	132
61	65	69	58	253	59	37	93			Gains (pertes) sur réalisation d'actif.....	134
<b>182</b>	<b>217</b>	<b>228</b>	<b>326</b>	<b>953</b>	<b>276</b>	<b>241</b>	<b>270</b>			Tous les autres revenus.....	135
<b>1,287</b>	<b>1,470</b>	<b>1,631</b>	<b>2,086</b>	<b>6,474</b>	<b>2,098</b>	<b>1,818</b>	<b>1,608</b>			<b>Total, autres revenus.....</b>	<b>136</b>
										<b>Bénéfice net (perte nette) avant impôts sur le revenu.....</b>	<b>137</b>
330	409	376	399	1,514	582	498	392			Impôts sur le revenu des sociétés:	
212	167	275	390	1,044	340	283	215			Exigibles.....	138
<b>745</b>	<b>894</b>	<b>980</b>	<b>1,297</b>	<b>3,916</b>	<b>1,176</b>	<b>1,037</b>	<b>1,001</b>			Différés.....	139
										<b>Bénéfice net (perte nette) avant pertes et profits exceptionnels.....</b>	<b>140</b>
39	-11	65	349	442	381	4	-15			Pertes et profits exceptionnels.....	141
-1	-	13	-113	-101	-71	-	1			Impôts sur le revenu applicable.....	142
<b>783</b>	<b>883</b>	<b>1,058</b>	<b>1,533</b>	<b>4,257</b>	<b>1,486</b>	<b>1,041</b>	<b>987</b>			<b>Bénéfice net (perte nette) pour la période observée.....</b>	<b>143</b>
										<b>Renseignements supplémentaires</b>	
1,660	1,827	1,978	2,455	7,920	2,470	2,239	2,038			Bénéfices de base.....	150
										Dépenses en capital d'exploitation et d'aménagement (les industries	
										d'extraction minière et de pétrole):	
										De forage, d'exploitation et de développement internes.....	154
										D'exploration géologique ou géophysique et d'exploration générale	155
										externes.....	
										D'acquisition et de possession de terrains ou de concessions.....	156
										<b>Dépenses en immobilisations</b>	
										Terrains.....	170
										Actif amortissable.....	171
										Actif épuisable.....	172
										<b>Total, dépenses en immobilisations.....</b>	<b>173</b>
										<b>Certains postes corrigés des variations saisonnières</b>	
4,574	4,873	5,220	5,557	20,224	5,934	5,751	5,850			Ventes de biens et de services.....	161
1,070	1,280	1,484	1,687	5,521	1,783	1,607	1,424			Revenus (pertes) d'exploitation.....	165
1,268	1,504	1,728	1,974	6,474	2,075	1,856	1,712			Bénéfice net (perte nette) avant impôts sur le revenu.....	166
776	934	1,138	1,409	4,257	1,476	1,097	1,068			Bénéfice net (perte nette) pour la période observée.....	163
1,612	1,854	2,073	2,381	7,920	2,414	2,271	2,140			Bénéfices de base.....	164

**TABLE 10. Total Mining**  
**Statement of Retained Earnings and Schedule of Investments**  
**Companies having \$10 million or more of total assets**

No.		1977				1978			
		I	II	III	IV	I	II	III	IV
		millions of dollars							
	<b>Retained earnings (deficit) and reserves</b>								
97	Balance at beginning of period.....	7,485	8,042	8,346	8,738	9,046	9,377	9,113	9,578
98	Prior period adjustments.....	134	1	-11	42	10	-38	-24	-84
99	Net income (loss) for the period.....	524	559	470	577	529	503	572	840
101	Cash dividends declared.....	-133	-185	-104	-301	-92	-211	-125	-462
102	Transfers to/from contributed surplus and share capital (including stock dividends).....	-	-	2	-	-	-2	-	-30
104	Other adjustments (including statistical divergence).....	32	-71	35	-10	-116	-516	42	-309
105	Balance at end of period - Statement A-105.....	8,042	8,346	8,738	9,046	9,377	9,113	9,578	9,533
	<b>Investments</b>								
	<b>Canadian investments:</b>								
14	Government of Canada treasury bills.....	3	5	11	1	2	9	4	1
15	Other government of Canada direct and guaranteed bonds.....	6	5	6	6	6	6	5	4
16	Provincial government direct and guaranteed bonds.....	8	7	7	9	7	10	11	8
17	Municipal government bonds and debentures.....	1	1	1	1	1	-	-	-
19	Short-term commercial paper, notes of finance companies and bankers' acceptances.....	331	367	358	340	310	275	340	340
	<b>Chartered bank term deposits, deposit receipts and savings certificates:</b>								
20	Canadian currency.....	421	526	534	468	479	463	497	518
21	Foreign currency.....	111	97	113	87	61	39	53	117
23	Trust and mortgage loan companies, term deposits and investment certificates.....	16	22	22	22	20	24	22	30
24	Mortgages and agreements of sale.....	111	112	97	94	94	96	77	73
25	Canadian corporations bonds and debentures.....	56	30	21	25	25	31	33	33
26	Canadian corporations preferred and common shares.....	632	625	659	655	699	694	696	657
27	Other Canadian investments.....	89	80	91	98	94	120	112	115
	<b>Foreign investments:</b>								
28	Term deposits and deposit receipts in foreign institutions and foreign branches of Canadian chartered banks.....	73	90	37	57	47	39	75	63
30	Foreign corporations preferred and common shares, bonds and debentures.....	78	78	73	72	109	71	84	53
31	Other foreign investments.....	43	48	50	49	66	23	34	63
32	<b>Total.....</b>	<b>1,979</b>	<b>2,093</b>	<b>2,080</b>	<b>1,984</b>	<b>2,020</b>	<b>1,900</b>	<b>2,043</b>	<b>2,075</b>
	<b>Shown on balance sheet as:</b>								
13	Temporary investments - Statement A-13.....	1,111	1,238	1,197	1,098	1,017	950	1,094	1,194
44	Long-term investments - Statement A-44.....	868	855	883	886	1,003	950	949	881

**TABLEAU 10. Ensemble de l'extraction minière**  
**État des bénéfices non répartis et relevée supplémentaire sur les placements**  
**Société dont l'actif total est de \$10 millions ou plus**

1979				1980				No
I	II	III	IV	I	II	III	IV	
millions de dollars								
<b>Bénéfices non répartis (déficit) et réserves</b>								
9,533	9,873	10,504	11,406	12,280	12,625	13,435		
- 296	- 17	- 18	82	- 15	54	4		
752	851	1,007	1,489	1,455	1,012	951		
- 157	- 323	- 172	- 699	- 262	- 378	- 314		
32	2	-	- 1	- 5	35	- 1		
9	118	85	3	- 828	87	- 52		
9,873	10,504	11,406	12,280	12,625	13,435	14,023		
<b>Placements</b>								
Placements au Canada:								
2	2	21	23	12	15	20		
7	7	9	9	10	11	7		
10	16	10	9	14	14	12		
-	-	-	-	-	-	-		
491	349	412	219	154	138	132		
Placements à l'étranger:								
40	91	59	107	164	176	196		
39	41	37	83	124	128	127		
23	16	25	8	43	102	69		
<b>2,168</b>	<b>2,098</b>	<b>2,566</b>	<b>1,985</b>	<b>2,439</b>	<b>2,380</b>	<b>2,209</b>		
Comme l'indique le bilan:								
1,294	1,160	1,092	1,059	1,231	1,182	1,099		
874	938	1,474	926	1,208	1,198	1,110		
								Solde au début de l'exercice..... 97
								Redressements de périodes antérieures..... 98
								Bénéfice net (perte nette) pour la période observée..... 99
								Dividendes déclarés en espèces..... 101
								Virements au surplus d'apport et capital-actions (y compris les dividendes en actions)..... 102
								Autres redressements (y compris pour la divergence statistique)..... 104
								Solde à la fin de l'exercice - voir état A-105..... 105
<b>Placements</b>								
Placements au Canada:								
								Bons du Trésor du Canada..... 14
								Autres obligations contractées ou garanties par le Canada..... 15
								Obligations contractées ou garanties par les provinces..... 16
								Obligations garanties ou non par les administrations municipales..... 17
								Effets commerciaux à court terme, effets des sociétés de financements et acceptations bancaires..... 19
								Dépôts à terme dans les succursales de banques à charte, certificats de dépôt et certificats d'épargne:
								Monnaie canadienne..... 20
								Devises étrangères..... 21
								Certificats de placements garantis et autres dépôts à terme auprès des sociétés de fiducie et de prêts hypothécaires..... 23
								Hypothèques et contrats de vente..... 24
								Obligations garanties ou non des sociétés canadiennes..... 25
								Actions privilégiées et ordinaires des sociétés canadiennes..... 26
								Autres placements au Canada..... 27
Placements à l'étranger:								
								Dépôts à terme et certificats de dépôts dans les établissements étrangers et dans les succursales étrangères de banques à charte au Canada..... 28
								Actions privilégiées et ordinaires, obligations garanties ou non des sociétés étrangères..... 30
								Autres placements à l'étranger..... 31
								<b>Total..... 32</b>
Comme l'indique le bilan:								
								Placements temporaires - voir état A-13..... 13
								Placements à long terme - voir état A-44..... 44

**TABLE 11. Metal Mines Industries**  
**Balance Sheet**  
**Companies having \$10 million or more of total assets**

No.		1977				1978			
		I	II	III	IV	I	II	III	IV
		millions of dollars							
	<b>Assets</b>								
1	Cash on hand and demand deposits.....	150	126	195	160	149	169	200	323
10	Short-term loans and advances to affiliated companies.....	77	189	180	179	176	189	155	186
13	Temporary investments.....	439	515	467	451	421	419	450	493
33	Accounts receivable.....	992	1,125	1,042	1,139	1,175	1,179	1,274	1,377
36	Inventories.....	1,659	1,718	1,798	1,797	1,839	1,708	1,683	1,602
37	Other current assets.....	50	56	49	40	45	59	52	36
38	<b>Total current assets.....</b>	<b>3,367</b>	<b>3,729</b>	<b>3,731</b>	<b>3,766</b>	<b>3,805</b>	<b>3,723</b>	<b>3,814</b>	<b>4,017</b>
39	Long-term intercorporate investments in affiliated companies.....	1,921	1,989	1,987	2,050	2,149	2,192	2,269	2,361
44	Long-term investments.....	562	552	599	591	640	646	654	622
45	Fixed assets (net).....	6,094	6,029	6,115	6,214	6,228	6,177	6,187	6,180
49	Other assets.....	114	114	143	162	167	166	149	94
53	<b>Total assets.....</b>	<b>12,058</b>	<b>12,413</b>	<b>12,575</b>	<b>12,783</b>	<b>12,989</b>	<b>12,904</b>	<b>13,073</b>	<b>13,274</b>
54	Accumulated allowance for depreciation and depletion.....	3,651	3,817	3,850	3,984	4,115	4,116	4,207	4,241
	<b>Liabilities</b>								
	Short-term loans:								
61	Bank loans.....	223	269	204	294	293	210	216	227
66	From affiliated companies, directors and shareholders.....	125	192	180	128	111	118	131	90
69	All other short-term loans and notes.....	717	596	653	473	325	303	250	175
72	Accounts payable.....	1,082	1,034	986	1,020	1,039	1,040	1,129	1,278
76	Portion of long-term debt payable within one year.....	148	241	181	203	205	107	94	94
77	Other current liabilities.....	21	22	21	20	15	17	19	34
78	<b>Total current liabilities.....</b>	<b>2,316</b>	<b>2,354</b>	<b>2,225</b>	<b>2,138</b>	<b>1,988</b>	<b>1,795</b>	<b>1,839</b>	<b>1,898</b>
	Long-term debt:								
79	Bonds, debentures and serial notes.....	1,107	1,085	1,086	1,128	1,299	1,235	1,228	1,221
80	Mortgages and agreements of sale.....	15	15	19	28	23	26	26	23
81	Loans from affiliated companies.....	994	1,002	943	979	1,016	846	869	871
84	Loans from chartered banks.....	385	499	533	509	502	528	471	446
87	Other long-term debt.....	743	585	450	536	565	529	601	563
88	Less: Portion of long-term debt payable within one year.....	-148	-241	-181	-203	-205	-107	-94	-94
89	Other liabilities:								
90	Deferred income taxes.....	877	908	935	954	977	990	1,006	993
94	All other liabilities.....	133	133	143	144	144	133	136	158
94	<b>Total liabilities.....</b>	<b>6,422</b>	<b>6,340</b>	<b>6,153</b>	<b>6,213</b>	<b>6,309</b>	<b>5,975</b>	<b>6,082</b>	<b>6,079</b>
	<b>Shareholders' equity</b>								
95	Share capital.....	922	1,292	1,702	1,832	1,888	2,161	2,149	2,209
96	Contributed surplus.....	635	635	637	637	647	634	634	625
	Retained earnings (deficit) and reserves:								
97	Balance at beginning of period.....	3,999	4,079	4,145	4,081	4,100	4,145	4,133	4,207
98	Prior period adjustments.....	10	-	-	-13	-5	-15	-	-13
99	Net income (loss) for the period.....	127	209	84	136	99	111	154	349
101	Cash dividends declared.....	-68	-90	-70	-123	-57	-84	-72	-193
102	Transfers to/from contributed surplus and share capital (including stock dividends).....	-	-	-	-	-	-	-	-11
104	Other adjustments (including statistical divergence).....	11	-53	-78	19	8	-24	-8	21
105	Balance at end of period.....	4,079	4,145	4,081	4,100	4,145	4,133	4,207	4,360
106	Excess of appraisal value of fixed assets over (depreciated) cost.....	-	1	2	1	-	1	1	1
107	<b>Total shareholders' equity.....</b>	<b>5,636</b>	<b>6,073</b>	<b>6,422</b>	<b>6,570</b>	<b>6,680</b>	<b>6,929</b>	<b>6,991</b>	<b>7,195</b>
108	<b>Total liabilities and shareholders' equity.....</b>	<b>12,058</b>	<b>12,413</b>	<b>12,575</b>	<b>12,783</b>	<b>12,989</b>	<b>12,904</b>	<b>13,073</b>	<b>13,274</b>

**TABLEAU 11. Mines métalliques**  
**Bilan**  
**Société dont l'actif total est de \$10 millions ou plus**

1979				1980				No
I	II	III	IV	I	II	III	IV	
millions de dollars								
								<b>Actif</b>
315	433	530	448	449	407	434		Encaisse et dépôts à demande..... 1
210	252	269	285	402	419	390		Prêts et avances à court terme aux sociétés affiliées..... 10
507	521	537	689	774	710	708		Placements temporaires..... 13
1,451	1,461	1,616	2,017	2,047	1,962	1,845		Débiteurs..... 33
1,466	1,415	1,631	1,942	1,983	2,050	2,192		Stocks..... 36
40	54	53	40	78	88	84		Autres disponibilités..... 37
<b>3,989</b>	<b>4,136</b>	<b>4,636</b>	<b>5,421</b>	<b>5,733</b>	<b>5,636</b>	<b>5,653</b>		<b>Total des disponibilités..... 38</b>
2,303	2,463	2,567	3,057	3,730	3,913	3,993		Placements à long terme dans les sociétés apparentées..... 39
581	582	659	597	674	658	700		Placements à long terme..... 44
6,299	6,370	6,377	6,636	6,796	7,029	7,316		Immobilisations (nettes)..... 45
119	113	104	103	125	116	111		Tous les autres éléments d'actif..... 49
<b>13,291</b>	<b>13,664</b>	<b>14,343</b>	<b>15,814</b>	<b>17,058</b>	<b>17,352</b>	<b>17,773</b>		<b>Total de l'actif..... 53</b>
4,274	4,378	4,507	4,575	4,624	4,717	4,715		Provision accumulée pour amortissement et épusement..... 54
								<b>Passif</b>
								Emprunts à court terme:
255	210	183	333	324	336	243		Emprunts bancaires..... 61
133	40	30	12	67	18	30		Après de sociétés affiliées, directeurs et actionnaires..... 66
165	157	215	166	174	218	71		Tous les autres emprunts à court terme..... 69
1,234	1,399	1,577	1,864	1,927	1,979	2,008		Créanciers..... 72
92	89	85	82	91	98	87		Partie de la dette à long terme exigible en moins d'un an..... 76
24	24	58	109	67	56	70		Autres exigibilités..... 77
<b>1,903</b>	<b>1,919</b>	<b>2,148</b>	<b>2,566</b>	<b>2,650</b>	<b>2,705</b>	<b>2,509</b>		<b>Total des exigibilités..... 78</b>
1,187	1,167	1,156	1,106	1,021	911	1,098		Dettes à long terme:
27	28	32	25	73	62	66		Obligations garanties ou non et obligations remboursables par série..... 79
711	712	834	785	791	766	903		Hypothèques et contrats de vente..... 80
425	467	437	485	878	910	922		Emprunts de sociétés affiliées..... 81
562	518	413	595	555	589	599		Emprunts auprès de banques à charte..... 84
- 92	- 89	- 85	- 82	- 91	- 98	- 87		Autres dettes à long terme..... 87
								Moins: Partie de la dette à long terme exigible en moins d'un an..... 88
1,089	1,138	1,210	1,387	1,557	1,628	1,681		Autres éléments de passif:
144	124	117	132	135	133	156		Impôts sur le revenu différés..... 89
								Tous les autres éléments de passif..... 90
<b>5,956</b>	<b>5,984</b>	<b>6,262</b>	<b>6,999</b>	<b>7,569</b>	<b>7,606</b>	<b>7,847</b>		<b>Total du passif..... 94</b>
								<b>Avoir des actionnaires</b>
2,303	2,332	2,401	2,562	2,750	2,736	2,752		Capital-actions..... 95
594	594	597	697	713	711	711		Surplus d'apport..... 96
4,360	4,438	4,754	5,083	5,556	6,023	6,298		Bénéfices non répartis (déficit) et les réserves:
- 149	- 1	2	6	- 21	4	- 1		Solde au début de l'exercice..... 97
300	423	390	669	675	453	367		Redressements de périodes antérieures..... 98
- 89	- 130	- 109	- 260	- 187	- 196	- 204		Bénéfice net (perte nette) pour la période observée..... 99
-	-	-	-	-	-	-		Dividendes déclarés en espèces..... 101
16	24	46	58	-	14	1		Virements au surplus d'apport et capital-actions (y compris les dividendes en actions)..... 102
4,438	4,754	5,083	5,556	6,023	6,298	6,461		Autres redressements (y compris pour la divergence statistique)..... 104
-	-	-	-	3	1	2		Solde à la fin de l'exercice..... 105
7,335	7,680	8,081	8,815	9,489	9,746	9,926		Excédent de la valeur estimative des immobilisations sur leur coût (ou sur leur valeur amortie)..... 106
<b>13,291</b>	<b>13,664</b>	<b>14,343</b>	<b>15,814</b>	<b>17,058</b>	<b>17,352</b>	<b>17,773</b>		<b>Total de l'actif des actionnaires..... 107</b>
								<b>Total du passif et de l'actif des actionnaires..... 108</b>

**TABLE 12. Metal Mines Industries**  
**Statement of Income**  
**Companies having \$10 million or more of total assets**

No.		1977					1978				
		I	II	III	IV	Annual	I	II	III	IV	Annual
		millions of dollars									
111	Sales of goods and services .....	1,292	1,569	1,291	1,505	5,657	1,365	1,504	1,432	1,829	6,130
	Operation expenses:										
114	Depreciation of buildings and equipment .....	84	90	90	91	355	88	78	95	99	360
115	Depletion .....	32	31	33	35	131	32	33	35	34	134
116	Amortization of deferred charges and intangible assets .....	-	1	3	3	7	2	2	2	2	8
	Interest on:										
120	Short-term loans .....	19	18	20	20	77	17	12	10	11	50
121	Long-term debt .....	38	40	42	47	167	49	53	56	57	215
	Exploration and development charged to current expenses (mining and petroleum industries):										
123	On-property exploration and development drilling .....	14	13	17	9	53	10	12	8	9	39
124	Geological, geophysical and general off-property exploration .....	22	21	25	20	88	12	18	22	28	80
125	Land and lease acquisition and retention .....	2	2	3	3	10	-	-	-	-	-
126	Materials, labour and other expenses .....	950	1,164	995	1,161	4,270	1,054	1,180	1,039	1,251	4,524
127	<b>Total operating expenses .....</b>	<b>1,161</b>	<b>1,380</b>	<b>1,228</b>	<b>1,389</b>	<b>5,158</b>	<b>1,264</b>	<b>1,388</b>	<b>1,267</b>	<b>1,491</b>	<b>5,410</b>
128	<b>Operating income (loss) .....</b>	<b>131</b>	<b>189</b>	<b>63</b>	<b>116</b>	<b>499</b>	<b>101</b>	<b>116</b>	<b>165</b>	<b>338</b>	<b>720</b>
	Other income:										
	Dividends from:										
129	Canadian corporations .....	40	18	25	38	121	11	59	30	47	147
130	Foreign corporations .....	1	1	1	1	4	-	1	-	1	2
132	Interest .....	11	17	15	16	59	18	23	23	41	105
134	Gains (losses) on sale of assets .....	16	4	-2	16	34	3	18	3	22	46
135	All other income .....	15	18	13	6	52	35	-6	42	27	98
136	<b>Total other income .....</b>	<b>83</b>	<b>58</b>	<b>52</b>	<b>77</b>	<b>270</b>	<b>67</b>	<b>95</b>	<b>98</b>	<b>138</b>	<b>398</b>
137	<b>Income (loss) before provision for income taxes .....</b>	<b>214</b>	<b>247</b>	<b>115</b>	<b>193</b>	<b>769</b>	<b>168</b>	<b>211</b>	<b>263</b>	<b>476</b>	<b>1,118</b>
	Provision for income and other corporation taxes:										
138	Current .....	76	79	11	21	187	52	71	86	86	295
139	Deferred .....	9	8	12	19	48	12	21	22	25	80
140	<b>Net Income (loss) before extraordinary items .....</b>	<b>129</b>	<b>160</b>	<b>92</b>	<b>153</b>	<b>534</b>	<b>104</b>	<b>119</b>	<b>155</b>	<b>365</b>	<b>743</b>
141	Extraordinary gains (losses) .....	-3	82	-11	-17	51	-6	-9	-2	-16	-33
142	Income tax related thereto .....	1	-33	3	-	-29	1	1	1	-	3
143	<b>Net Income (loss) for period .....</b>	<b>127</b>	<b>209</b>	<b>84</b>	<b>136</b>	<b>556</b>	<b>99</b>	<b>111</b>	<b>154</b>	<b>349</b>	<b>713</b>
	<b>Supplementary information</b>										
150	Base profit .....	286	358	232	274	1,150	282	259	370	551	1,462
	Capitalized expenditures on exploration and development (mining and petroleum industries):										
154	On-property exploration and development drilling .....	54	45	54	56	209	54	28	80	45	207
155	Geological, geophysical and general off-property exploration .....	4	4	6	6	20	4	-	-	-	4
156	Land and lease acquisition and retention .....	19	11	20	5	55	15	-	6	1	22
	<b>Capital expenditures</b>										
170	Land .....	-	-	1	3	4	-	1	1	5	7
171	Depreciable assets .....	89	141	118	207	555	74	84	87	117	362
172	Depletable assets .....	77	60	80	67	284	73	28	86	46	233
173	<b>Total capital expenditures .....</b>	<b>166</b>	<b>201</b>	<b>199</b>	<b>277</b>	<b>843</b>	<b>147</b>	<b>113</b>	<b>174</b>	<b>168</b>	<b>602</b>

**TABLEAU 12. Mines métalliques**  
**État des revenus et dépenses**  
**Société dont l'actif est de \$10 millions ou plus**

1979					1980					No	
I	II	III	IV	Annuel	I	II	III	IV	Annuel		
millions de dollars											
1,806	2,115	2,123	2,589	8,633	2,633	2,448	2,296			Ventes de biens et de services.....	111
86	99	104	86	375	99	103	99			Frais d'exploitation:	
31	33	31	37	132	34	43	38			Amortissement des bâtiments et du matériel.....	114
4	2	2	10	18	1	1	3			Provisionnement pour épuisement.....	115
										Amortissement d'actif transitoire et d'immobilisations incorporelles.....	116
6	5	4	6	21	15	17	17			Intérêt versé:	
61	61	64	71	257	78	82	75			Dette à court terme.....	120
										Dette à long terme.....	121
12	8	9	10	39	28	33	25			D'exploitation et d'aménagement imputés aux frais ordinaires	
18	27	42	30	117	30	30	35			(les industries d'extraction minière et de pétrole):	
			6	6	2	-	-			De forage, d'exploitation et de développement internes.....	123
										D'exploration géologique ou géophysique et d'exploration générale	124
										externes.	
1,197	1,295	1,230	1,483	5,205	1,453	1,469	1,514			D'acquisition et de possession de terrains ou de concessions.....	125
										Matières premières, main d'oeuvre et autres frais.....	126
<b>1,415</b>	<b>1,530</b>	<b>1,486</b>	<b>1,739</b>	<b>6,170</b>	<b>1,740</b>	<b>1,778</b>	<b>1,806</b>			<b>Total, frais d'exploitation.....</b>	<b>127</b>
<b>391</b>	<b>585</b>	<b>637</b>	<b>850</b>	<b>2,463</b>	<b>893</b>	<b>670</b>	<b>490</b>			<b>Revenus (pertes) d'exploitation.....</b>	<b>128</b>
										Autres revenus:	
14	17	34	42	107	37	45	39			Dividendes reçus de:	
1	-	1	1	3	2	2	1			Sociétés canadiennes.....	129
31	48	39	53	171	64	55	55			Sociétés étrangères.....	130
4	22	9	43	78	17	13	3			Intérêt reçu.....	132
4	16	8	22	50	14	-8	23			Gains (pertes) sur réalisation d'actif.....	134
										Tous les autres revenus.....	135
<b>54</b>	<b>103</b>	<b>91</b>	<b>161</b>	<b>409</b>	<b>134</b>	<b>107</b>	<b>121</b>			<b>Total, autres revenus.....</b>	<b>136</b>
<b>445</b>	<b>688</b>	<b>728</b>	<b>1,011</b>	<b>2,872</b>	<b>1,027</b>	<b>777</b>	<b>611</b>			<b>Bénéfice net (perte nette) avant impôts sur le revenu.....</b>	<b>137</b>
107	207	191	193	698	296	252	175			Impôts sur le revenu des sociétés:	
72	48	93	182	395	139	79	55			Exigibles.....	138
										Différés.....	139
<b>266</b>	<b>433</b>	<b>444</b>	<b>636</b>	<b>1,779</b>	<b>592</b>	<b>446</b>	<b>381</b>			<b>Bénéfice net (perte nette) avant pertes et profits exceptionnels.....</b>	<b>140</b>
34	-10	-82	31	-27	96	7	-15			Pertes et profits exceptionnels.....	141
		28	2	30	-13		1			Impôts sur le revenu applicable.....	142
<b>300</b>	<b>423</b>	<b>390</b>	<b>669</b>	<b>1,782</b>	<b>675</b>	<b>453</b>	<b>367</b>			<b>Bénéfice net (perte nette) pour la période observée.....</b>	<b>143</b>
<b>Renseignements supplémentaires</b>											
560	791	831	1,075	3,257	1,137	899	730			<b>Bénéfices de base.....</b>	<b>150</b>
62	86	68	128	344	103	112	139			Dépenses en capital d'exploitation et d'aménagement (les industries	
										d'extraction minière et de pétrole):	
										De forage, d'exploitation et de développement internes.....	154
										D'exploration géologique ou géophysique et d'exploration générale	155
			8	8	7	18	1			externes.	
										D'acquisition et de possession de terrains ou de concessions.....	156
<b>Dépenses en immobilisations</b>											
8	1	-	4	13	-	2	-			Terrains.....	170
164	131	122	198	615	160	273	279			Actif amortissable.....	171
62	86	68	136	352	110	130	144			Actif épuisable.....	172
<b>234</b>	<b>218</b>	<b>190</b>	<b>338</b>	<b>980</b>	<b>270</b>	<b>405</b>	<b>423</b>			<b>Total, dépenses en immobilisations.....</b>	<b>173</b>

**TABLE 13. Metal Mines Industries**  
**Statement of Income**  
**Estimate for entire universe of corporations**

No.	1977					1978				
	I	II	III	IV	Annual	I	II	III	IV	Annual
	millions of dollars									
111	1,309	1,584	1,306	1,521	5,720	1,380	1,520	1,446	1,845	6,191
	Operation expenses:									
114	85	91	91	92	359	89	79	96	100	364
115	33	32	33	36	134	33	34	35	34	136
116	-	1	3	3	7	2	2	2	2	8
	Interest on:									
120	19	18	20	20	77	17	12	10	11	50
121	38	40	42	47	167	49	53	56	57	215
	Exploration and development charged to current expenses (mining and petroleum industries):									
123	14	13	17	9	53	10	12	8	9	39
124	22	21	25	20	88	12	18	22	28	80
125	2	2	3	3	10	-	-	-	-	-
126	966	1,179	1,010	1,176	4,331	1,067	1,194	1,053	1,267	4,581
127	<b>1,179</b>	<b>1,397</b>	<b>1,244</b>	<b>1,406</b>	<b>5,226</b>	<b>1,279</b>	<b>1,404</b>	<b>1,282</b>	<b>1,508</b>	<b>5,473</b>
128	<b>130</b>	<b>187</b>	<b>62</b>	<b>115</b>	<b>494</b>	<b>101</b>	<b>116</b>	<b>164</b>	<b>337</b>	<b>718</b>
	Other income:									
	Dividends from:									
129	40	18	25	38	121	11	59	30	47	147
130	1	1	1	1	4	-	1	-	1	2
132	11	18	15	17	61	18	23	23	41	105
134	16	6	-1	16	37	3	18	3	22	46
135	18	20	16	8	62	38	-2	45	30	111
136	<b>86</b>	<b>63</b>	<b>56</b>	<b>80</b>	<b>285</b>	<b>70</b>	<b>99</b>	<b>101</b>	<b>141</b>	<b>411</b>
137	<b>216</b>	<b>250</b>	<b>118</b>	<b>195</b>	<b>779</b>	<b>171</b>	<b>215</b>	<b>265</b>	<b>478</b>	<b>1,129</b>
	Provision for income and other corporation taxes:									
138	77	80	12	22	191	53	72	87	87	299
139	9	8	12	19	48	13	22	22	24	81
140	<b>130</b>	<b>162</b>	<b>94</b>	<b>154</b>	<b>540</b>	<b>105</b>	<b>121</b>	<b>156</b>	<b>367</b>	<b>749</b>
141	-3	82	-11	-17	51	-6	-9	-2	-16	-33
142	1	-33	3	-	-29	1	1	1	-	3
143	<b>128</b>	<b>211</b>	<b>86</b>	<b>137</b>	<b>562</b>	<b>100</b>	<b>113</b>	<b>155</b>	<b>351</b>	<b>719</b>
	Supplementary information									
150	290	361	235	278	1,164	287	265	373	554	1,479
	Capitalized expenditures on exploration and development (mining and petroleum industries):									
154	54	45	54	56	209	54	28	80	45	207
155	4	4	6	6	20	4	-	-	-	4
156	19	11	20	5	55	15	-	6	1	22
	Capital expenditures									
170	-	-	1	3	4	-	1	1	5	7
171	89	141	118	207	555	74	84	87	117	362
172	77	60	80	67	284	73	28	86	46	233
173	<b>166</b>	<b>201</b>	<b>199</b>	<b>277</b>	<b>843</b>	<b>147</b>	<b>113</b>	<b>174</b>	<b>168</b>	<b>602</b>
	Selected items, seasonally adjusted									
161	1,411	1,492	1,378	1,439	5,720	1,468	1,431	1,538	1,754	6,191
165	156	139	86	113	494	123	70	196	329	718
166	248	209	149	173	779	200	175	305	449	1,129
163	154	184	117	107	562	124	87	193	315	719
164	334	312	249	269	1,164	328	216	393	542	1,479



**TABLEAU 13. Mines métalliques**  
**État des revenus et dépenses**  
**Estimation pour l'univers intégral des corporations**

1979					1980					No	
I	II	III	IV	Annuel	I	II	III	IV	Annuel		
millions de dollars											
1,825	2,135	2,133	2,601	8,694	2,647	2,467	2,312			Ventes de biens et de services.....	111
87	100	105	87	379	100	104	100			Frais d'exploitation:	
32	34	31	37	134	34	43	38			Amortissement des batiments et du matériel.....	114
4	2	2	10	18	1	1	3			Provision pour épuisement.....	115
										Amortissement d'actif transitoire et d'immobilisations incorporelles.....	116
6	5	4	6	21	15	17	17			Intérêt versé:	
61	61	64	71	257	78	82	75			Dette à court terme.....	120
										Dette à long terme.....	121
12	8	9	10	39	29	34	26			D'exploitation et d'aménagement imputés aux frais ordinaires	
18	27	42	30	117	30	30	35			(les industries d'extraction minière et de pétrole):	
										De forage, d'exploitation et de développement internes.....	123
										D'exploration géologique ou géophysique et d'exploration générale	
										externes.....	124
			6	6	2	-	-			D'acquisition et de possession de terrains ou de concessions.....	125
1,213	1,314	1,239	1,493	5,259	1,461	1,479	1,524			Matières premières, main d'oeuvre et autres frais.....	126
<b>1,433</b>	<b>1,551</b>	<b>1,496</b>	<b>1,750</b>	<b>6,230</b>	<b>1,750</b>	<b>1,790</b>	<b>1,818</b>			<b>Total, frais d'exploitation.....</b>	<b>127</b>
<b>392</b>	<b>584</b>	<b>637</b>	<b>851</b>	<b>2,464</b>	<b>897</b>	<b>677</b>	<b>494</b>			<b>Revenus (pertes) d'exploitation.....</b>	<b>128</b>
										Autres revenus:	
14	17	34	42	107	37	45	39			Dividendes reçus de:	
1	-	1	1	3	2	2	1			Sociétés canadiennes.....	129
31	49	40	56	176	67	55	57			Sociétés étrangères.....	130
4	22	10	43	79	17	13	3			Intérêt reçu.....	132
7	18	8	22	55	14	-5	24			Gains (pertes) sur réalisation d'actif.....	134
										Tous les autres revenus.....	135
<b>57</b>	<b>106</b>	<b>93</b>	<b>164</b>	<b>420</b>	<b>137</b>	<b>110</b>	<b>124</b>			<b>Total, autres revenus.....</b>	<b>136</b>
<b>449</b>	<b>690</b>	<b>730</b>	<b>1,015</b>	<b>2,884</b>	<b>1,034</b>	<b>787</b>	<b>618</b>			<b>Bénéfice net (perte nette) avant impôts sur le revenu.....</b>	<b>137</b>
										Impôts sur le revenu des sociétés:	
109	207	191	193	700	306	266	185			Exigibles.....	138
72	48	93	182	395	139	79	55			Différés.....	139
<b>268</b>	<b>435</b>	<b>446</b>	<b>640</b>	<b>1,789</b>	<b>589</b>	<b>442</b>	<b>378</b>			<b>Bénéfice net (perte nette) avant pertes et profits exceptionnels.....</b>	<b>140</b>
34	-10	-82	31	-27	96	7	-15			Pertes et profits exceptionnels.....	141
-	-	28	2	30	-13	-	1			Impôts sur le revenu applicable.....	142
<b>302</b>	<b>425</b>	<b>392</b>	<b>673</b>	<b>1,792</b>	<b>672</b>	<b>449</b>	<b>364</b>			<b>Bénéfice net (perte nette) pour la période observée.....</b>	<b>143</b>
<b>Renseignements supplémentaires</b>											
566	795	833	1,080	3,274	1,146	911	739			Bénéfices de base.....	150
										Dépenses en capital d'exploitation et d'aménagement (les industries	
										d'extraction minière et de pétrole):	
										De forage, d'exploitation et de développement internes.....	154
										D'exploration géologique ou géophysique et d'exploration générale	155
										externes.....	
										D'acquisition et de possession de terrains ou de concessions.....	156
<b>Dépenses en immobilisations</b>											
										Terrains.....	170
										Actif amortissable.....	171
										Actif épuisable.....	172
										<b>Total, dépenses en immobilisations.....</b>	<b>173</b>
<b>Certains postes corrigés des variations saisonnières</b>											
1,897	2,062	2,256	2,479	8,694	2,711	2,398	2,445			Ventes de biens et de services.....	161
397	557	690	820	2,464	898	653	551			Revenus (pertes) d'exploitation.....	165
469	663	796	956	2,884	1,051	763	689			Bénéfice net (perte nette) avant impôts sur le revenu.....	166
318	412	450	612	1,792	685	438	425			Bénéfice net (perte nette) pour la période observée.....	163
575	766	886	1,047	3,274	1,149	886	797			Bénéfices de base.....	164

**TABLE 14. Mineral Fuels Industries(1)**  
**Balance Sheet**  
**Companies having \$10 million or more of total assets**

No.		1977				1978			
		I	II	III	IV	I	II	III	IV
		millions of dollars							
	<b>Assets</b>								
1	Cash on hand and demand deposits.....	208	233	231	288	244	222	263	317
10	Short-term loans and advances to affiliated companies.....	545	530	621	676	636	208	461	508
13	Temporary investments.....	659	707	713	623	579	513	627	686
33	Accounts receivable.....	1,577	1,589	1,589	1,888	1,952	1,802	1,646	1,898
36	Inventories.....	366	376	414	415	427	480	484	456
37	Other current assets.....	43	48	47	36	46	54	49	41
38	<b>Total current assets.....</b>	<b>3,398</b>	<b>3,483</b>	<b>3,615</b>	<b>3,926</b>	<b>3,884</b>	<b>3,279</b>	<b>3,530</b>	<b>3,906</b>
39	Long-term intercorporate investments in affiliated companies.....	1,338	1,355	1,626	1,527	1,450	1,711	1,791	2,503
44	Long-term investments.....	255	262	230	240	311	252	251	206
45	Fixed assets (net).....	8,287	8,611	8,891	9,516	9,436	9,799	10,236	10,399
49	Other assets.....	173	179	135	131	157	168	186	200
53	<b>Total assets(2).....</b>	<b>13,451</b>	<b>13,890</b>	<b>14,497</b>	<b>15,340</b>	<b>15,238</b>	<b>15,209</b>	<b>15,994</b>	<b>17,214</b>
54	Accumulated allowance for depreciation and depletion.....	3,423	3,551	3,668	3,788	3,759	3,827	3,946	3,840
	<b>Liabilities</b>								
	Short-term loans:								
61	Bank loans.....	214	229	202	199	151	200	168	159
66	From affiliated companies, directors and shareholders.....	367	396	437	471	112	124	161	145
69	All other short-term loans and notes.....	53	53	52	41	48	52	54	56
72	Accounts payable.....	1,180	1,171	1,300	1,570	1,551	1,457	1,508	1,812
76	Portion of long-term debt payable within one year.....	158	156	140	148	164	183	239	183
77	Other current liabilities.....	46	42	43	51	38	41	43	76
78	<b>Total current liabilities.....</b>	<b>2,018</b>	<b>2,047</b>	<b>2,174</b>	<b>2,480</b>	<b>2,064</b>	<b>2,057</b>	<b>2,173</b>	<b>2,431</b>
	Long-term debt:								
79	Bonds, debentures and serial notes.....	681	701	832	824	884	885	882	1,118
80	Mortgages and agreements of sale.....	39	39	36	39	47	42	54	54
81	Loans from affiliated companies.....	1,054	1,093	1,127	1,091	1,098	1,192	1,272	1,451
84	Loans from chartered banks.....	1,202	1,297	1,125	1,235	1,295	1,398	1,519	2,034
87	Other long-term debt.....	320	337	355	464	399	459	490	591
88	Less: Portion of long-term debt payable within one year.....	-158	-156	-140	-148	-164	-183	-239	-183
	Other liabilities:								
89	Deferred income taxes.....	1,424	1,467	1,523	1,616	1,623	1,682	1,792	1,725
90	All other liabilities.....	63	56	47	69	65	58	46	268
94	<b>Total liabilities.....</b>	<b>6,643</b>	<b>6,881</b>	<b>7,079</b>	<b>7,670</b>	<b>7,311</b>	<b>7,590</b>	<b>7,989</b>	<b>9,489</b>
	<b>Shareholders' equity</b>								
95	Share capital.....	2,618	2,602	2,799	2,721	2,689	2,740	2,777	2,674
96	Contributed surplus.....	888	879	656	704	687	606	627	648
	Retained earnings (deficit) and reserves:								
97	Balance at beginning of period.....	2,849	3,297	3,523	3,959	4,241	4,548	4,270	4,598
98	Prior period adjustments.....	128	-	-1	55	16	-23	-24	-71
99	Net income (loss) for the period.....	358	315	349	430	401	334	375	444
101	Cash dividends declared.....	-54	-74	-30	-164	-32	-97	-45	-236
102	Transfers to/from contributed surplus and share capital (including stock dividends).....	-	-	-	-	-	-2	-	-19
104	Other adjustments (including statistical divergence).....	16	-15	118	-39	-78	-490	22	-316
105	Balance at end of period.....	3,297	3,523	3,959	4,241	4,548	4,270	4,598	4,400
106	Excess of appraisal value of fixed assets over (depreciated) cost.....	5	5	4	4	3	3	3	3
107	<b>Total shareholders' equity.....</b>	<b>6,808</b>	<b>7,009</b>	<b>7,418</b>	<b>7,670</b>	<b>7,927</b>	<b>7,619</b>	<b>8,005</b>	<b>7,725</b>
108	<b>Total liabilities and shareholders' equity(2).....</b>	<b>13,451</b>	<b>13,890</b>	<b>14,497</b>	<b>15,340</b>	<b>15,238</b>	<b>15,209</b>	<b>15,994</b>	<b>17,214</b>

(1) This series now includes the coal mining industry which was previously included in the Other Mining series.

(2) Balance Sheet levels in second quarter of 1978 were adversely affected by the reclassification of a company.

**TABLEAU 14. Combustibles minéraux(1)**  
**Bilan**  
**Société dont l'actif total est de \$10 millions ou plus**

1979				1980				No
I	II	III	IV	I	II	III	IV	
millions de dollars								
230	211	210	403	369	309	311		<b>Actif</b>
500	528	582	479	523	568	578		Encaisse et dépôts à demande..... 1
760	623	539	337	418	355	312		Prêts et avances à court terme aux sociétés affiliées..... 10
1,831	1,683	1,868	2,756	2,321	2,214	2,196		Placements temporaires..... 13
404	461	493	510	514	600	728		Débiteurs..... 33
63	60	50	34	46	63	80		Stocks..... 36
<b>3,788</b>	<b>3,566</b>	<b>3,742</b>	<b>4,519</b>	<b>4,191</b>	<b>4,109</b>	<b>4,205</b>		Autres disponibilités..... 37
2,600	2,987	2,501	3,281	2,937	3,350	3,429		<b>Total des disponibilités..... 38</b>
242	284	786	302	467	515	380		Placements à long terme dans les sociétés apparentées..... 39
11,245	11,747	12,204	12,940	14,475	15,669	16,554		Placements à long terme..... 44
205	196	346	225	252	268	461		Immobilisations (nettes)..... 45
<b>18,080</b>	<b>18,780</b>	<b>19,579</b>	<b>21,267</b>	<b>22,322</b>	<b>23,911</b>	<b>25,029</b>		Tous les autres éléments d'actif..... 49
3,832	3,994	3,999	4,017	4,234	4,454	4,723		<b>Total de l'actif(2)..... 53</b>
								Provision accumulée pour amortissement et épusement..... 54
								<b>Passif</b>
255	211	312	176	194	261	350		Emprunts à court terme:
246	148	145	105	141	298	280		Emprunts bancaires..... 61
42	37	39	50	59	103	138		Après de sociétés affiliées, directeurs et actionnaires..... 66
								Tous les autres emprunts à court terme..... 69
1,617	1,530	1,688	2,199	2,144	2,029	2,065		Créanciers..... 72
192	187	170	165	160	184	183		Partie de la dette à long terme exigible en moins d'un an..... 76
63	73	50	47	93	62	73		Autres exigibilités..... 77
<b>2,415</b>	<b>2,186</b>	<b>2,404</b>	<b>2,742</b>	<b>2,791</b>	<b>2,937</b>	<b>3,089</b>		<b>Total des exigibilités..... 78</b>
1,241	1,113	1,094	1,171	1,224	1,260	1,303		Dettes à long terme:
47	39	22	23	23	24	23		Obligations garanties ou non et obligations remboursables par série..... 79
1,448	1,555	1,572	1,558	1,588	1,599	1,660		Hypothèques et contrats de vente..... 80
2,247	2,566	2,407	2,415	2,669	3,082	3,116		Emprunts de sociétés affiliées..... 81
742	906	1,056	1,213	1,663	1,774	1,981		Emprunts auprès de banques à charte..... 84
- 192	- 187	- 170	- 165	- 160	- 184	- 183		Autres dettes à long terme..... 87
								Moins: Partie de la dette à long terme exigible en moins d'un an..... 88
1,814	1,915	2,027	2,227	2,473	2,716	2,862		Autres éléments de passif:
384	386	386	263	248	257	260		Impôts sur le revenu différés..... 89
								Tous les autres éléments de passif..... 90
<b>10,146</b>	<b>10,479</b>	<b>10,798</b>	<b>11,447</b>	<b>12,519</b>	<b>13,465</b>	<b>14,111</b>		<b>Total du passif..... 94</b>
								<b>Avoir des actionnaires</b>
2,685	2,765	2,693	3,034	3,600	3,797	3,834		Capital-actions..... 95
676	591	590	573	484	468	515		Surplus d'apport..... 96
4,400	4,570	4,942	5,477	5,859	5,698	6,160		Bénéfices non répartis (déficit) et les réserves:
- 140	- 3	- 9	74	21	- 10	-		Solde au début de l'exercice..... 97
391	370	570	754	734	502	529		Redressements de périodes antérieures..... 98
- 52	- 92	- 54	- 388	- 64	- 113	- 87		Bénéfice net (perte nette) pour la période observée..... 99
- 3	2	-	- 1	- 5	34	- 1		Dividendes déclarés en espèces..... 101
- 26	95	28	- 57	- 847	49	- 53		Virements au surplus d'apport et capital-actions (y compris les dividendes en actions)..... 102
4,570	4,942	5,477	5,859	5,698	6,160	6,548		Autres redressements (y compris pour la divergence statistique)..... 104
3	3	21	354	21	21	21		Solde à la fin de l'exercice..... 105
<b>7,934</b>	<b>8,301</b>	<b>8,781</b>	<b>9,820</b>	<b>9,803</b>	<b>10,446</b>	<b>10,918</b>		Excédent de la valeur estimative des immobilisations sur leur coût (ou sur leur valeur amortie)..... 106
<b>18,080</b>	<b>18,780</b>	<b>19,579</b>	<b>21,267</b>	<b>22,322</b>	<b>23,911</b>	<b>25,029</b>		<b>Total de l'actif des actionnaires..... 107</b>
								<b>Total du passif et de l'actif des actionnaires(2)..... 108</b>

(1) Cette série comprend maintenant l'industrie des mines de charbon, auparavant comprise dans la série sur les autres mines.

(2) Les niveaux du bilan au deuxième trimestre de 1978 ont été défavoriser par la reclassification d'une société.

**TABLE 15. Mineral Fuels Industries(1)**  
**Statement of Income**  
**Companies having \$10 million or more of total assets**

No.		1977					1978				
		I	II	III	IV	Annual	I	II	III	IV	Annual
		millions of dollars									
111	Sales of goods and services(2).....	1,883	1,780	1,895	2,152	7,710	2,059	1,590	1,743	1,938	7,330
	Operation expenses:										
114	Depreciation of buildings and equipment.....	58	61	70	68	257	63	61	73	65	262
115	Depletion.....	90	83	90	92	355	99	98	90	108	395
116	Amortization of deferred charges and intangible assets.....	1	1	-	-	2	-	-	5	2	7
	Interest on:										
120	Short-term loans.....	4	4	4	4	16	5	6	9	11	31
121	Long-term debt.....	38	41	53	47	179	42	46	60	81	229
	Exploration and development charged to current expenses (mining and petroleum industries):										
123	On-property exploration and development drilling.....	51	40	41	36	168	51	51	54	42	198
124	Geological, geophysical and general off-property exploration.....	23	19	18	28	88	35	23	23	41	122
125	Land and lease acquisition and retention.....	9	9	7	8	33	12	12	8	12	44
126	Materials, labour and other expenses.....	1,005	984	1,030	1,184	4,203	1,077	755	834	953	3,619
127	<b>Total operating expenses.....</b>	<b>1,279</b>	<b>1,242</b>	<b>1,313</b>	<b>1,467</b>	<b>5,301</b>	<b>1,384</b>	<b>1,052</b>	<b>1,156</b>	<b>1,315</b>	<b>4,907</b>
128	<b>Operating income (loss).....</b>	<b>604</b>	<b>538</b>	<b>582</b>	<b>685</b>	<b>2,409</b>	<b>675</b>	<b>538</b>	<b>587</b>	<b>623</b>	<b>2,423</b>
	Other income:										
	Dividends from:										
129	Canadian corporations.....	3	4	4	4	15	4	5	4	3	16
130	Foreign corporations.....	-	-	1	1	2	1	1	1	2	5
132	Interest.....	27	26	26	28	107	31	17	22	27	97
134	Gains (losses) on sale of assets.....	6	4	11	15	36	10	7	15	14	46
135	All other income.....	8	12	7	4	31	9	16	15	31	71
136	<b>Total other income.....</b>	<b>44</b>	<b>46</b>	<b>49</b>	<b>52</b>	<b>191</b>	<b>55</b>	<b>46</b>	<b>57</b>	<b>77</b>	<b>235</b>
137	<b>Income (loss) before provision for income taxes.....</b>	<b>648</b>	<b>584</b>	<b>631</b>	<b>737</b>	<b>2,600</b>	<b>730</b>	<b>584</b>	<b>644</b>	<b>700</b>	<b>2,658</b>
	Provision for income and other corporation taxes:										
138	Current.....	223	212	207	203	845	222	150	164	171	707
139	Deferred.....	66	54	78	92	290	97	102	105	87	391
140	<b>Net Income (loss) before extraordinary items.....</b>	<b>359</b>	<b>318</b>	<b>346</b>	<b>442</b>	<b>1,465</b>	<b>411</b>	<b>332</b>	<b>375</b>	<b>442</b>	<b>1,560</b>
141	Extraordinary gains (losses).....	-1	-3	2	-3	-5	-4	2	-1	2	-1
142	Income tax related thereto.....	-	-	1	-9	-8	-6	-	1	-	-5
143	<b>Net Income (loss) for period(2).....</b>	<b>358</b>	<b>315</b>	<b>349</b>	<b>430</b>	<b>1,452</b>	<b>401</b>	<b>334</b>	<b>375</b>	<b>444</b>	<b>1,554</b>
	<b>Supplementary information</b>										
150	Base profit.....	801	737	768	881	3,187	895	762	815	868	3,340
	Capitalized expenditures on exploration and development (mining and petroleum industries):										
154	On-property exploration and development drilling.....	175	167	215	234	791	212	271	296	351	1,130
155	Geological, geophysical and general off-property exploration.....	47	33	56	41	177	46	32	40	44	162
156	Land and lease acquisition and retention.....	70	80	96	196	442	132	119	99	122	472
	<b>Capital expenditures</b>										
170	Land.....	3	5	7	16	31	27	6	9	12	54
171	Depreciable assets.....	209	222	193	264	888	186	205	198	305	894
172	Depletable assets.....	292	280	367	471	1,410	390	422	435	517	1,764
173	<b>Total capital expenditures.....</b>	<b>504</b>	<b>507</b>	<b>567</b>	<b>751</b>	<b>2,329</b>	<b>603</b>	<b>633</b>	<b>642</b>	<b>834</b>	<b>2,712</b>

(1) This series now includes the coal mining industry which was previously included in the Other Mining series.

(2) Sales and profit levels in the second quarter of 1978 were adversely affected by the reclassification of a company.

**TABLEAU 15. Combustibles minéraux(1)**  
**État des revenus et dépenses**  
**Société dont l'actif est de \$10 millions ou plus**

1979					1980					No	
I	II	III	IV	Annuel	I	II	III	IV	Annuel		
millions de dollars											
1,928	1,835	2,107	2,267	8,137	2,443	2,340	2,438			Ventes de biens et de services(2).....	111
80	77	95	82	334	83	82	95			Frais d'exploitation:	
106	114	88	128	436	128	130	126			Amortissement des batiments et du matériel.....	114
1	-	1	1	3	2	3	1			Provision pour épuisement.....	115
11	10	11	14	46	11	11	15			Amortissement d'actif transitoire et d'immobilisations incorporelles.....	116
86	97	130	113	426	149	150	173			Interêt versé:	
										Dette à court terme.....	120
										Dette à long terme.....	121
67	46	44	72	229	56	71	76			D'exploitation et d'aménagement imputés aux frais ordinaires	
65	32	43	45	185	96	41	45			(les industries d'extraction minière et de pétrole):	
										De forage, d'exploitation et de développement internes.....	123
15	14	17	21	67	15	14	16			D'exploration géologique ou géophysique et d'exploration générale	124
902	884	1,045	1,035	3,866	1,105	1,068	1,199			externes.....	125
										D'acquisition et de possession de terrains ou de concessions.....	126
										Matières premières, main d'oeuvre et autres frais.....	126
<b>1,333</b>	<b>1,274</b>	<b>1,474</b>	<b>1,511</b>	<b>5,592</b>	<b>1,645</b>	<b>1,570</b>	<b>1,746</b>			<b>Total, frais d'exploitation.....</b>	<b>127</b>
<b>595</b>	<b>561</b>	<b>633</b>	<b>756</b>	<b>2,545</b>	<b>798</b>	<b>770</b>	<b>692</b>			<b>Revenus (pertes) d'exploitation.....</b>	<b>128</b>
										Autres revenus:	
2	17	13	11	43	19	12	10			Dividendes reçus de:	
3	1	5	25	34	3	3	2			Sociétés canadiennes.....	129
33	25	30	46	134	51	42	40			Sociétés étrangères.....	130
12	11	9	26	58	5	5	11			Intérêt reçu.....	132
36	26	47	27	136	32	33	61			Gains (pertes) sur réalisation d'actif.....	134
<b>86</b>	<b>80</b>	<b>104</b>	<b>135</b>	<b>405</b>	<b>110</b>	<b>95</b>	<b>124</b>			Tous les autres revenus.....	135
										<b>Total, autres revenus.....</b>	<b>136</b>
<b>681</b>	<b>641</b>	<b>737</b>	<b>891</b>	<b>2,950</b>	<b>908</b>	<b>865</b>	<b>816</b>			<b>Bénéfice net (perte nette) avant impôts sur le revenu.....</b>	<b>137</b>
172	170	144	165	651	206	171	138			Impôts sur le revenu des sociétés:	
122	100	158	179	559	198	189	149			Exigibles.....	138
										Différés.....	139
<b>387</b>	<b>371</b>	<b>435</b>	<b>547</b>	<b>1,740</b>	<b>504</b>	<b>505</b>	<b>529</b>			<b>Bénéfice net (perte nette) avant pertes et profits exceptionnels.....</b>	<b>140</b>
5	-1	150	322	476	288	-3	-			Pertes et profits exceptionnels.....	141
-1	-	-15	-115	-131	-58	-	-			Impôts sur le revenu applicable.....	142
<b>391</b>	<b>370</b>	<b>570</b>	<b>754</b>	<b>2,085</b>	<b>734</b>	<b>502</b>	<b>529</b>			<b>Bénéfice net (perte nette) pour la période observée(2).....</b>	<b>143</b>
<b>Renseignements supplémentaires</b>											
898	842	940	1,139	3,819	1,120	1,114	1,068			Bénéfices de base.....	150
										Dépenses en capital d'exploitation et d'aménagement (les industries	
										d'extraction minière et de pétrole):	
755	417	505	445	2,122	805	682	708			De forage, d'exploitation et de développement internes.....	154
38	22	20	19	99	48	34	41			D'exploration géologique ou géophysique et d'exploration générale	155
										externes.....	156
190	117	195	142	644	933	168	132			D'acquisition et de possession de terrains ou de concessions.....	156
<b>Dépenses en immobilisations</b>											
18	1	13	6	38	13	34	3			Terrains.....	170
204	202	592	348	1,346	228	326	404			Actif amortissable.....	171
983	556	720	606	2,865	1,786	884	881			Actif épuisable.....	172
<b>1,205</b>	<b>759</b>	<b>1,325</b>	<b>960</b>	<b>4,249</b>	<b>2,027</b>	<b>1,244</b>	<b>1,288</b>			<b>Total, dépenses en immobilisations.....</b>	<b>173</b>

(1) Cette série comprend maintenant l'industrie des mines de charbon, auparavant comprise dans la série sur les autres mines.

(2) Les niveaux des ventes et du revenu au deuxième trimestre de 1978 ont été défavoriser par la reclassification d'une société.

**TABLE 16. Mineral Fuels Industries(1)**  
**Statement of Income**  
**Estimate for entire universe of corporations**

No.		1977					1978				
		I	II	III	IV	Annual	I	II	III	IV	Annual
		millions of dollars									
111	Sales of goods and services(2) .....	2,030	1,912	2,046	2,309	8,297	2,236	1,733	1,902	2,091	7,962
	Operation expenses:										
114	Depreciation of buildings and equipment .....	64	67	77	76	284	69	68	80	72	289
115	Depletion .....	95	88	95	98	376	105	102	95	112	414
116	Amortization of deferred charges and intangible assets .....	1	1	-	-	2	-	-	5	2	7
	Interest on:										
120	Short-term loans .....	10	10	10	10	40	11	12	15	17	55
121	Long-term debt .....	39	42	54	48	183	44	48	62	82	236
	Exploration and development charged to current expenses (mining and petroleum industries):										
123	On-property exploration and development drilling .....	52	43	42	38	175	52	52	56	42	202
124	Geological, geophysical and general off-property exploration .....	23	19	18	28	88	35	23	23	41	122
125	Land and lease acquisition and retention .....	10	10	8	9	37	12	13	9	13	47
126	Materials, labour and other expenses .....	1,122	1,089	1,155	1,307	4,673	1,193	868	957	1,069	4,087
127	<b>Total operating expenses .....</b>	<b>1,416</b>	<b>1,369</b>	<b>1,459</b>	<b>1,614</b>	<b>5,858</b>	<b>1,521</b>	<b>1,186</b>	<b>1,302</b>	<b>1,450</b>	<b>5,459</b>
128	<b>Operating income (loss) .....</b>	<b>614</b>	<b>543</b>	<b>587</b>	<b>695</b>	<b>2,439</b>	<b>715</b>	<b>547</b>	<b>600</b>	<b>641</b>	<b>2,503</b>
	Other income:										
	Dividends from:										
129	Canadian corporations .....	3	4	4	4	15	4	5	4	3	16
130	Foreign corporations .....	-	-	1	1	2	1	1	1	2	5
132	Interest .....	27	34	26	28	115	34	19	25	29	107
134	Gains (losses) on sale of assets .....	11	4	16	27	58	14	10	19	17	60
135	All other income .....	17	21	16	14	68	21	26	25	41	113
136	<b>Total other income .....</b>	<b>58</b>	<b>63</b>	<b>63</b>	<b>74</b>	<b>258</b>	<b>74</b>	<b>61</b>	<b>74</b>	<b>92</b>	<b>301</b>
137	<b>Income (loss) before provision for income taxes .....</b>	<b>672</b>	<b>606</b>	<b>650</b>	<b>769</b>	<b>2,697</b>	<b>789</b>	<b>608</b>	<b>674</b>	<b>733</b>	<b>2,804</b>
	Provision for income and other corporation taxes:										
138	Current .....	228	215	208	205	856	235	150	167	180	732
139	Deferred .....	72	57	82	96	307	101	105	108	90	404
140	<b>Net Income (loss) before extraordinary items .....</b>	<b>372</b>	<b>334</b>	<b>360</b>	<b>468</b>	<b>1,534</b>	<b>453</b>	<b>353</b>	<b>399</b>	<b>463</b>	<b>1,668</b>
141	Extraordinary gains (losses) .....	-1	-3	2	-3	-5	-4	2	-1	2	-1
142	Income tax related thereto .....	-	-	1	-9	-8	-6	-	1	-	-5
143	<b>Net Income (loss) for period(2) .....</b>	<b>371</b>	<b>331</b>	<b>363</b>	<b>456</b>	<b>1,521</b>	<b>443</b>	<b>355</b>	<b>399</b>	<b>465</b>	<b>1,662</b>
	<b>Supplementary information</b>										
150	Base profit .....	833	774	796	918	3,321	963	796	856	910	3,525
	Capitalized expenditures on exploration and development (mining and petroleum industries):										
154	On-property exploration and development drilling .....	175	167	215	234	791	212	271	296	351	1,130
155	Geological, geophysical and general off-property exploration .....	47	33	56	41	177	46	32	40	44	162
156	Land and lease acquisition and retention .....	70	80	96	196	442	132	119	99	122	472
	<b>Capital expenditures</b>										
170	Land .....	3	5	7	16	31	27	6	9	12	54
171	Depreciable assets .....	209	222	193	264	888	186	205	198	305	894
172	Depletable assets .....	292	280	367	471	1,410	390	422	435	517	1,764
173	<b>Total capital expenditures .....</b>	<b>504</b>	<b>507</b>	<b>567</b>	<b>751</b>	<b>2,329</b>	<b>603</b>	<b>633</b>	<b>642</b>	<b>834</b>	<b>2,712</b>
	<b>Selected items, seasonally adjusted</b>										
161	Sales of goods and services .....	1,965	2,044	2,074	2,214	8,297	2,152	1,883	1,937	1,990	7,962
165	Operating income (loss) .....	572	596	606	665	2,439	669	605	623	606	2,503
166	Income (loss) before provision for income taxes .....	631	664	667	735	2,697	744	673	695	692	2,804
163	Net income (loss) for period .....	356	371	376	418	1,521	429	403	411	419	1,662
164	Base profit .....	785	829	821	886	3,321	909	857	885	874	3,525

(1) This series now includes the coal mining industry which was previously included in the Other Mining series.

(2) Sales and profit levels in the second quarter of 1978 were adversely affected by the reclassification of a company.

**TABLEAU 16. Combustibles minéraux(1)**  
**État des revenus et dépenses**  
**Estimation pour l'univers intégral des corporations**

1979					1980					No	
I	II	III	IV	Annuel	I	II	III	IV	Annuel		
millions de dollars											
2,091	1,971	2,283	2,469	8,814	2,634	2,514	2,601			Ventes de biens et de services(2).....	111
88	85	103	97	373	93	92	105			Frais d'exploitation:	
112	120	93	132	457	134	136	132			Amortissement des batiments et du matériel.....	114
1	-	1	1	3	2	3	1			Provision pour épuisement.....	115
13	12	12	14	51	11	12	15			Amortissement d'actif transitoire et d'immobilisations incorporelles.....	116
94	107	138	123	462	158	160	181			Intérêt versé:	
										Dette à court terme.....	120
										Dette à long terme.....	121
67	46	44	72	229	56	72	76			D'exploitation et d'aménagement imputés aux frais ordinaires	
65	32	43	45	185	96	41	45			(les industries d'extraction minière et de pétrole):	
										De forage, d'exploitation et de développement internes.....	123
15	14	17	21	67	15	14	16			D'exploration géologique ou géophysique et d'exploration générale	
1,015	986	1,173	1,174	4,348	1,245	1,195	1,319			externes.....	124
										D'acquisition et de possession de terrains ou de concessions.....	125
1,470	1,402	1,624	1,679	6,175	1,810	1,725	1,890			Matières premières, main d'oeuvre et autres frais.....	126
621	569	659	790	2,639	824	789	711			<b>Total, frais d'exploitation.....</b>	127
										<b>Revenus (pertes) d'exploitation.....</b>	128
										Autres revenus:	
2	17	13	11	43	19	12	10			Dividendes reçus de:	
3	1	5	25	34	3	3	2			Sociétés canadiennes.....	129
33	25	32	48	138	53	44	41			Sociétés étrangères.....	130
14	14	14	29	71	10	11	15			Intérêt reçu.....	132
46	36	56	31	169	36	38	68			Gains (pertes) sur réalisation d'actif.....	134
										Tous les autres revenus.....	135
98	93	120	144	455	121	108	136			<b>Total, autres revenus.....</b>	136
719	662	779	934	3,094	945	897	847			<b>Bénéfice net (perte nette) avant impôts sur le revenu.....</b>	137
										Impôts sur le revenu des sociétés:	
176	173	139	171	659	206	172	139			Exigibles.....	138
132	106	170	191	599	207	198	155			Différés.....	139
411	383	470	572	1,836	532	527	553			<b>Bénéfice net (perte nette) avant pertes et profits exceptionnels.....</b>	140
5	-1	147	319	470	285	-3	-			Pertes et profits exceptionnels.....	141
-1	-	-15	-115	-131	-58	-	-			Impôts sur le revenu applicable.....	142
415	382	602	776	2,175	759	524	553			<b>Bénéfice net (perte nette) pour la période observée(2).....</b>	143
										<b>Renseignements supplémentaires</b>	
948	874	990	1,198	4,010	1,168	1,157	1,111			Bénéfices de base.....	150
										Dépenses en capital d'exploitation et d'aménagement (les industries	
										d'extraction minière et de pétrole):	
										De forage, d'exploitation et de développement internes.....	154
										D'exploration géologique ou géophysique et d'exploration générale	155
										externes.....	
										D'acquisition et de possession de terrains ou de concessions.....	156
										<b>Dépenses en immobilisations</b>	
										Terrains.....	170
										Actif amortissable.....	171
										Actif épuisable.....	172
										<b>Total, dépenses en immobilisations.....</b>	173
										<b>Certains postes corrigés des variations saisonnières</b>	
2,004	2,121	2,328	2,361	8,814	2,541	2,671	2,645			Ventes de biens et de services.....	161
581	623	688	747	2,639	783	844	741			Revenus (pertes) d'exploitation.....	165
679	724	808	883	3,094	903	961	878			Bénéfice net (perte nette) avant impôts sur le revenu.....	166
388	451	618	718	2,175	731	597	567			Bénéfice net (perte nette) pour la période observée.....	163
890	933	1,029	1,158	4,010	1,107	1,218	1,152			Bénéfices de base.....	164

(1) Cette série comprend maintenant l'industrie des mines de charbon, auparavant comprise dans la série sur les autres mines.  
(2) Les niveaux des ventes et du revenu au deuxième trimestre de 1978 ont été défavoriser par la reclassification d'une société.

**TABLE 17. Other Mining Industries (1,2)**  
**Balance Sheet**  
**Companies having \$10 million or more of total assets**

No.		1977				1978			
		I	II	III	IV	I	II	III	IV
		millions of dollars							
	<b>Assets</b>								
1	Cash on hand and demand deposits.....	20	27	14	37	14	44	17	109
10	Short-term loans and advances to affiliated companies.....	164	183	205	177	199	208	205	120
13	Temporary investments.....	13	16	17	24	17	18	17	15
33	Accounts receivable.....	264	250	276	282	266	209	235	311
36	Inventories.....	228	243	227	235	252	250	260	210
37	Other current assets.....	16	16	14	14	20	23	30	33
38	<b>Total current assets.....</b>	<b>705</b>	<b>735</b>	<b>753</b>	<b>769</b>	<b>768</b>	<b>752</b>	<b>764</b>	<b>798</b>
39	Long-term intercorporate investments in affiliated companies.....	93	101	97	118	100	103	114	87
44	Long-term investments.....	51	41	54	55	52	52	44	53
45	Fixed assets (net).....	1,136	1,131	1,144	1,092	1,103	1,105	1,114	1,134
49	Other assets.....	20	34	36	22	20	19	28	25
53	<b>Total assets.....</b>	<b>2,005</b>	<b>2,042</b>	<b>2,084</b>	<b>2,056</b>	<b>2,043</b>	<b>2,031</b>	<b>2,064</b>	<b>2,097</b>
54	Accumulated allowance for depreciation and depletion.....	607	622	639	601	612	633	654	641
	<b>Liabilities</b>								
	Short-term loans:								
61	Bank loans.....	75	77	82	84	85	53	65	64
66	From affiliated companies, directors and shareholders.....	8	8	8	10	14	17	6	11
69	All other short-term loans and notes.....	9	9	9	9	9	4	4	4
72	Accounts payable.....	180	198	198	205	221	198	199	221
76	Portion of long-term debt payable within one year.....	11	10	9	10	15	13	17	16
77	Other current liabilities.....	9	8	9	17	7	23	25	33
78	<b>Total current liabilities.....</b>	<b>292</b>	<b>310</b>	<b>315</b>	<b>335</b>	<b>351</b>	<b>308</b>	<b>316</b>	<b>349</b>
	Long-term debt:								
79	Bonds, debentures and serial notes.....	26	26	38	33	32	32	32	33
80	Mortgages and agreements of sale.....	11	11	11	11	12	11	14	5
81	Loans from affiliated companies.....	302	308	310	281	274	273	279	288
84	Loans from chartered banks.....	126	125	126	96	99	95	98	80
87	Other long-term debt.....	135	135	116	116	113	113	86	111
88	Less: Portion of long-term debt payable within one year.....	-11	-10	-9	-10	-15	-13	-17	-16
	Other liabilities:								
89	Deferred income taxes.....	160	163	169	178	182	188	193	186
90	All other liabilities.....	1	-	-	-	1	1	1	1
94	<b>Total liabilities.....</b>	<b>1,042</b>	<b>1,068</b>	<b>1,076</b>	<b>1,040</b>	<b>1,049</b>	<b>1,008</b>	<b>1,002</b>	<b>1,037</b>
	<b>Shareholders' equity</b>								
95	Share capital.....	242	241	253	252	251	253	239	237
96	Contributed surplus.....	55	55	57	59	59	60	50	50
	Retained earnings (deficit) and reserves:								
97	Balance at beginning of period.....	637	666	678	698	705	684	710	773
98	Prior period adjustments.....	-4	1	-10	-	-1	-	-	-
99	Net income (loss) for the period.....	39	35	37	11	29	58	43	47
101	Cash dividends declared.....	-11	-21	-4	-14	-3	-30	-8	-33
102	Transfers to/from contributed surplus and share capital (including stock dividends).....	-	-	2	-	-	-	-	-
104	Other adjustments (including statistical divergence).....	5	-3	-5	10	-46	-2	28	-14
105	Balance at end of period.....	666	678	698	705	684	710	773	773
106	Excess of appraisal value of fixed assets over (depreciated) cost.....	-	-	-	-	-	-	-	-
107	<b>Total shareholders' equity.....</b>	<b>963</b>	<b>974</b>	<b>1,008</b>	<b>1,016</b>	<b>994</b>	<b>1,023</b>	<b>1,062</b>	<b>1,060</b>
108	<b>Total liabilities and shareholders' equity.....</b>	<b>2,005</b>	<b>2,042</b>	<b>2,084</b>	<b>2,056</b>	<b>2,043</b>	<b>2,031</b>	<b>2,064</b>	<b>2,097</b>

(1) The decline in levels in 1977 is due primarily to the takeover by the provinces of a number of companies in the asbestos and potash industries.  
(2) This series no longer includes the coal mining industry, the coal mining industry is now included with the Mineral Fuels series.



**TABLEAU 17. Autres mines (1,2)**  
**Bilan**  
**Société dont l'actif total est de \$10 millions ou plus**

1979				1980				No
I	II	III	IV	I	II	III	IV	
millions de dollars								
48	38	16	38	14	18	36		<b>Actif</b>
164	157	195	190	217	194	195		Encaisse et dépôts à demande..... 1
27	16	16	33	39	117	79		Prêts et avances à court terme aux sociétés affiliées..... 10
346	320	365	366	361	317	392		Placements temporaires..... 13
221	234	184	179	230	257	243		Débiteurs..... 33
22	24	20	19	20	25	25		Stocks..... 36
<b>828</b>	<b>789</b>	<b>796</b>	<b>825</b>	<b>881</b>	<b>928</b>	<b>970</b>		Autres disponibilités..... 37
90	98	99	94	118	150	158		<b>Total des disponibilités..... 38</b>
51	72	29	27	67	25	30		Placements à long terme dans les sociétés apparentées..... 39
1,163	1,197	1,062	1,122	1,310	1,172	1,236		Placements à long terme..... 44
26	29	28	34	34	38	37		Immobilisations (nettes)..... 45
<b>2,158</b>	<b>2,185</b>	<b>2,014</b>	<b>2,102</b>	<b>2,410</b>	<b>2,313</b>	<b>2,431</b>		Tous les autres éléments d'actif..... 49
662	678	672	689	713	716	738		<b>Total de l'actif..... 53</b>
								<b>Passif</b>
50	52	67	76	94	80	108		Provision accumulée pour amortissement et épuisement..... 54
7	4	2	2	11	9	8		Emprunts à court terme:
4	4	-	10	-	1	-		Emprunts bancaires..... 61
201	236	209	203	226	246	211		Après de sociétés affiliées, directeurs et actionnaires..... 66
16	5	4	5	5	5	8		Tous les autres emprunts à court terme..... 69
27	13	9	10	15	16	17		Créanciers..... 72
<b>305</b>	<b>314</b>	<b>291</b>	<b>306</b>	<b>351</b>	<b>357</b>	<b>352</b>		Partie de la dette à long terme exigible en moins d'un an..... 76
32	32	31	31	34	34	33		Autres exigibilités..... 77
5	5	-	-	1	1	1		<b>Total des exigibilités..... 78</b>
304	317	279	285	362	323	408		Dettes à long terme:
89	84	16	25	48	50	45		Obligations garanties ou non et obligations remboursables par série..... 79
116	127	100	109	178	39	41		Hypothèques et contrats de vente..... 80
16	5	4	5	5	5	8		Emprunts de sociétés affiliées..... 81
202	226	219	236	256	272	278		Emprunts auprès de banques à charte..... 84
1	2	-	-	-	1	-		Autres dettes à long terme..... 87
<b>1,038</b>	<b>1,102</b>	<b>932</b>	<b>987</b>	<b>1,225</b>	<b>1,072</b>	<b>1,150</b>		Moins: Partie de la dette à long terme exigible en moins d'un an..... 88
205	225	199	213	243	227	227		Autres éléments de passif:
50	50	37	37	38	37	40		Impôts sur le revenu différés..... 89
773	865	808	846	865	904	977		Tous les autres éléments de passif..... 90
- 7	- 13	- 11	2	- 15	60	5		<b>Total du passif..... 94</b>
61	58	47	66	46	57	55		<b>Avoir des actionnaires</b>
- 16	- 101	- 9	- 51	- 11	- 69	- 23		Capital-actions..... 95
35	-	-	-	-	1	-		Surplus d'apport..... 96
19	- 1	11	2	19	24	-		Bénéfices non répartis (déficit) et les réserves:
865	808	846	865	904	977	1,014		Solde au début de l'exercice..... 97
-	-	-	-	-	-	-		Redressements de périodes antérieures..... 98
<b>1,120</b>	<b>1,083</b>	<b>1,082</b>	<b>1,115</b>	<b>1,185</b>	<b>1,241</b>	<b>1,281</b>		Bénéfice net (perte nette) pour la période observée..... 99
<b>2,158</b>	<b>2,185</b>	<b>2,014</b>	<b>2,102</b>	<b>2,410</b>	<b>2,313</b>	<b>2,431</b>		Dividendes déclarés en espèces..... 101
								Virements au surplus d'apport et capital-actions (y compris les dividendes en actions)..... 102
								Autres redressements (y compris pour la divergence statistique)..... 104
								Solde à la fin de l'exercice..... 105
								Excédent de la valeur estimative des immobilisations sur leur coût (ou sur leur valeur amortie)..... 106
								<b>Total de l'actif des actionnaires..... 107</b>
								<b>Total du passif et de l'actif des actionnaires..... 108</b>

- (1) La baisse des niveaux en 1977 est attribuable principalement à la prise de contrôle d'un certain nombre de sociétés des industries de l'amiante et de la potasse par les provinces.
- (2) La série n'enlève plus l'industrie des mines de charbon, laquelle fait maintenant partie de la série sur les combustibles minéraux.

**TABLE 18. Other Mining Industries(1,2)**  
**Statement of Income**  
**Companies having \$10 million or more of total assets**

No.	1977					1978				
	I	II	III	IV	Annual	I	II	III	IV	Annual
	millions of dollars									
111	314	355	379	374	1,422	309	433	405	456	1,603
	Operation expenses:									
114	16	18	17	14	65	16	19	17	18	70
115	7	9	9	9	34	7	6	6	6	25
116	-	-	-	-	-	-	-	-	-	-
	Interest on:									
120	2	2	1	2	7	1	1	1	1	4
121	5	5	5	5	20	4	6	5	6	21
	Exploration and development charged to current expenses (mining and petroleum industries):									
123	-	1	1	2	4	1	1	1	1	4
124	2	1	-	1	4	1	1	1	1	4
125	-	-	-	-	-	-	-	-	-	-
126	214	259	282	297	1,052	220	314	303	343	1,180
127	<b>246</b>	<b>295</b>	<b>315</b>	<b>330</b>	<b>1,186</b>	<b>250</b>	<b>348</b>	<b>334</b>	<b>376</b>	<b>1,308</b>
128	<b>68</b>	<b>60</b>	<b>64</b>	<b>44</b>	<b>236</b>	<b>59</b>	<b>85</b>	<b>71</b>	<b>80</b>	<b>295</b>
	Other income:									
	Dividends from:									
129	-	-	1	-	1	-	-	1	-	1
130	-	-	-	3	3	-	-	-	-	-
132	1	3	2	3	9	2	2	2	1	7
134	3	2	2	1	6	1	-	-	1	2
135	6	6	7	6	25	10	7	7	5	29
136	<b>10</b>	<b>11</b>	<b>12</b>	<b>11</b>	<b>44</b>	<b>13</b>	<b>9</b>	<b>10</b>	<b>7</b>	<b>39</b>
137	<b>78</b>	<b>71</b>	<b>76</b>	<b>55</b>	<b>280</b>	<b>72</b>	<b>94</b>	<b>81</b>	<b>87</b>	<b>334</b>
	Provision for income and other corporation taxes:									
138	34	33	33	14	114	39	29	33	41	142
139	5	3	6	14	28	4	7	5	-1	15
140	<b>39</b>	<b>35</b>	<b>37</b>	<b>27</b>	<b>138</b>	<b>29</b>	<b>58</b>	<b>43</b>	<b>47</b>	<b>177</b>
141	-	-	-	-16	-16	-	-	-	-	-
142	-	-	-	-	-	-	-	-	-	-
143	<b>39</b>	<b>35</b>	<b>37</b>	<b>11</b>	<b>122</b>	<b>29</b>	<b>58</b>	<b>43</b>	<b>47</b>	<b>177</b>
	<b>Supplementary information</b>									
150	98	97	100	81	376	89	119	95	109	412
	Capitalized expenditures on exploration and development (mining and petroleum industries):									
154	10	8	8	12	38	8	7	4	12	31
155	-	-	-	-	-	6	1	9	2	18
156	-	-	-	2	2	-	-	2	-	2
	<b>Capital expenditures</b>									
170	-	1	-	2	3	-	1	-	-	1
171	29	28	29	42	128	25	20	25	50	120
172	10	8	8	14	40	14	8	15	14	51
173	<b>39</b>	<b>37</b>	<b>37</b>	<b>58</b>	<b>171</b>	<b>39</b>	<b>29</b>	<b>40</b>	<b>64</b>	<b>172</b>

(1) The decline in levels in 1977 is due primarily to the takeover by the provinces of a number of companies in the asbestos and potash industries.  
(2) This series no longer includes the coal mining industry, the coal mining industry is now included with the Mineral Fuels series.

**TABLEAU 18. Autres mines(1,2)**  
**État des revenus et dépenses**  
**Société dont l'actif est de \$10 millions ou plus**

1979					1980					No	
I	II	III	IV	Annuel	I	II	III	IV	Annuel		
millions de dollars											
381	438	461	496	1,776	377	430	499			Ventes de biens et de services.....	111
19	16	15	17	67	18	20	19			Frais d'exploitation:	
5	8	6	6	25	8	7	8			Amortissement des bâtiments et du matériel.....	114
-	-	-	-	-	-	-	-			Provision pour épuisement.....	115
1	1	1	1	4	2	2	2			Amortissement d'actif transitoire et d'immobilisations incorporelles.....	116
5	5	4	6	20	5	6	5			Intérêt versé:	
										Dette à court terme.....	120
										Dette à long terme.....	121
1	1	2	2	6	1	-	1			D'exploitation et d'aménagement imputés aux frais ordinaires	
1	1	3	1	6	1	1	2			(les industries d'extraction minière et de pétrole):	
										De forage, d'exploitation et de développement internes.....	123
										D'exploration géologique ou géophysique et d'exploration générale	124
										externes.....	
260	322	338	357	1,277	253	287	351			D'acquisition et de possession de terrains ou de concessions.....	125
										Matières premières, main d'oeuvre et autres frais.....	126
<b>292</b>	<b>354</b>	<b>369</b>	<b>390</b>	<b>1,405</b>	<b>288</b>	<b>323</b>	<b>388</b>			<b>Total, frais d'exploitation.....</b>	<b>127</b>
<b>89</b>	<b>84</b>	<b>92</b>	<b>106</b>	<b>371</b>	<b>89</b>	<b>107</b>	<b>111</b>			<b>Revenus (pertes) d'exploitation.....</b>	<b>128</b>
										Autres revenus:	
			1	1						Dividendes reçus de:	
										Sociétés canadiennes.....	129
3	3	4	4	14	5	5	7			Sociétés étrangères.....	130
13				13						Intérêt reçu.....	132
6	8	3	3	20	8		3			Gains (pertes) sur réalisation d'actif.....	134
										Tous les autres revenus.....	135
<b>22</b>	<b>11</b>	<b>7</b>	<b>8</b>	<b>48</b>	<b>13</b>	<b>5</b>	<b>10</b>			<b>Total, autres revenus.....</b>	<b>136</b>
<b>111</b>	<b>95</b>	<b>99</b>	<b>114</b>	<b>419</b>	<b>102</b>	<b>112</b>	<b>121</b>			<b>Bénéfice net (perte nette) avant impôts sur le revenu.....</b>	<b>137</b>
42	25	41	31	139	62	51	61			Impôts sur le revenu des sociétés:	
8	12	11	16	47	-6	4	5			Exigibles.....	138
										Différés.....	139
<b>61</b>	<b>58</b>	<b>47</b>	<b>67</b>	<b>233</b>	<b>46</b>	<b>57</b>	<b>55</b>			<b>Bénéfice net (perte nette) avant pertes et profits exceptionnels.....</b>	<b>140</b>
			-1	-1						Pertes et profits exceptionnels.....	141
										Impôts sur le revenu applicable.....	142
<b>61</b>	<b>58</b>	<b>47</b>	<b>66</b>	<b>232</b>	<b>46</b>	<b>57</b>	<b>55</b>			<b>Bénéfice net (perte nette) pour la période observée.....</b>	<b>143</b>
<b>Renseignements supplémentaires</b>											
123	119	120	135	497	127	137	146			Bénéfices de base.....	150
8	13	23	21	65	27	11	14			Dépenses en capital d'exploitation et d'aménagement (les industries	
	1	2	3	6	2	2	3			d'extraction minière et de pétrole):	
										De forage, d'exploitation et de développement internes.....	154
	3	3	1	7	1	1	1			D'exploration géologique ou géophysique et d'exploration générale	155
										externes.....	
										D'acquisition et de possession de terrains ou de concessions.....	156
<b>Dépenses en immobilisations</b>											
										Terrains.....	170
38	39	45	65	187	42	53	80			Actif amortissable.....	171
8	17	28	25	78	30	14	18			Actif épuisable.....	172
<b>46</b>	<b>56</b>	<b>73</b>	<b>90</b>	<b>265</b>	<b>72</b>	<b>67</b>	<b>98</b>			<b>Total, dépenses en immobilisations.....</b>	<b>173</b>

(1) La baisse des niveaux en 1977 est attribuable principalement à la prise de contrôle d'un certain nombre de sociétés des industries de l'amiante et de la potasse par les provinces.

(2) La série n'englobe plus l'industrie des mines de charbon, laquelle fait maintenant partie de la série sur les combustibles minéraux.

**TABLE 19. Other Mining Industries(1,2)**  
**Statement of Income**  
**Estimate for entire universe of corporations**

No.	1977					1978				
	I	II	III	IV	Annual	I	II	III	IV	Annual
	millions of dollars									
111	481	557	579	544	2,161	495	668	732	712	2,607
	Operation expenses:									
114	29	30	29	26	114	29	31	29	30	119
115	13	15	14	14	56	13	12	11	12	48
116	-	-	-	-	-	-	-	-	-	-
	Interest on:									
120	6	5	5	5	21	6	6	6	6	24
121	5	5	5	6	21	4	6	6	7	23
	Exploration and development charged to current expenses (mining and petroleum industries):									
123	-	1	1	2	4	1	1	1	1	4
124	2	1	-	1	4	1	1	1	1	4
125	-	-	-	-	-	-	-	-	-	-
126	364	432	457	450	1,703	382	526	603	575	2,086
127	<b>419</b>	<b>489</b>	<b>511</b>	<b>504</b>	<b>1,923</b>	<b>436</b>	<b>583</b>	<b>657</b>	<b>632</b>	<b>2,308</b>
128	<b>62</b>	<b>68</b>	<b>68</b>	<b>40</b>	<b>238</b>	<b>59</b>	<b>85</b>	<b>75</b>	<b>80</b>	<b>299</b>
	Other income:									
	Dividends from:									
129	-	-	1	1	2	-	-	1	-	1
130	-	-	-	3	3	-	-	-	-	-
132	3	5	3	3	14	4	4	3	1	12
134	6	5	5	3	19	2	1	1	3	7
135	6	6	7	6	25	14	11	11	9	45
136	<b>15</b>	<b>16</b>	<b>16</b>	<b>16</b>	<b>63</b>	<b>20</b>	<b>16</b>	<b>16</b>	<b>13</b>	<b>65</b>
137	<b>77</b>	<b>84</b>	<b>84</b>	<b>56</b>	<b>301</b>	<b>79</b>	<b>101</b>	<b>91</b>	<b>93</b>	<b>364</b>
	Provision for income and other corporation taxes:									
138	36	42	38	16	132	42	33	39	47	161
139	6	4	7	15	32	4	6	5	-4	11
140	<b>35</b>	<b>38</b>	<b>39</b>	<b>25</b>	<b>137</b>	<b>33</b>	<b>62</b>	<b>47</b>	<b>50</b>	<b>192</b>
141	-	-	-	-16	-16	-	-	-	-	-
142	-	-	-	-	-	-	-	-	-	-
143	<b>35</b>	<b>38</b>	<b>39</b>	<b>9</b>	<b>121</b>	<b>33</b>	<b>62</b>	<b>47</b>	<b>50</b>	<b>192</b>
	<b>Supplementary information</b>									
150	113	125	122	94	454	114	143	121	131	509
	Capitalized expenditures on exploration and development (mining and petroleum industries):									
154	10	8	8	12	38	8	7	4	12	31
155	-	-	-	-	-	6	1	9	2	18
156	-	-	-	2	2	-	-	2	-	2
	<b>Capital expenditures</b>									
170	-	1	-	2	3	-	1	-	-	1
171	29	28	29	42	128	25	20	25	50	120
172	10	8	8	14	40	14	8	15	14	51
173	<b>39</b>	<b>37</b>	<b>37</b>	<b>58</b>	<b>171</b>	<b>39</b>	<b>29</b>	<b>40</b>	<b>64</b>	<b>172</b>
	<b>Selected items, seasonally adjusted</b>									
161	531	555	562	513	2,161	560	656	711	680	2,607
165	58	66	72	42	238	56	82	78	83	299
166	77	85	90	49	301	79	101	96	88	364
163	37	35	48	1	121	36	58	55	43	192
164	111	121	129	93	454	113	137	128	131	509

(1) The decline in levels in 1977 is due primarily to the takeover by the provinces of a number of companies in the asbestos and potash industries.  
(2) This series no longer includes the coal mining industry, the coal mining industry is now included with the Mineral Fuels series.

**TABLEAU 19. Autres mines(1,2)**  
**État des revenus et dépenses**  
**Estimation pour l'univers intégral des corporations**

1979					1980					No	
I	II	III	IV	Annuel	I	II	III	IV	Annuel		
millions de dollars											
598	701	669	748	2,716	602	698	794			Ventes de biens et de services.....	111
32	29	28	33	122	28	32	35			Frais d'exploitation:	
9	13	9	11	42	10	8	9			Amortissement des batiments et du matériel.....	114
-	-	-	2	2	-	-	-			Provision pour épuisement.....	115
3	3	3	4	13	4	4	4			Amortissement d'actif transitoire et d'immobilisations incorporelles.....	116
9	9	7	11	36	9	11	9			Intérêt versé:	
										Dettes à court terme.....	120
										Dettes à long terme.....	121
1	1	2	2	6	1	-	1			D'exploitation et d'aménagement imputés aux frais ordinaires	
1	1	3	1	6	1	1	2			(les industries d'extraction minière et de pétrole):	
										De forage, d'exploitation et de développement internes.....	123
										D'exploration géologique ou géophysique et d'exploration générale	
										externes.....	124
451	545	510	565	2,071	448	531	601			D'acquisition et de possession de terrains ou de concessions.....	125
										Matières premières, main d'oeuvre et autres frais.....	126
<b>506</b>	<b>601</b>	<b>562</b>	<b>629</b>	<b>2,298</b>	<b>501</b>	<b>587</b>	<b>661</b>			<b>Total, frais d'exploitation.....</b>	<b>127</b>
<b>92</b>	<b>100</b>	<b>107</b>	<b>119</b>	<b>418</b>	<b>101</b>	<b>111</b>	<b>133</b>			<b>Revenus (pertes) d'exploitation.....</b>	<b>128</b>
			1	1						Autres revenus:	
										Dividendes reçus de:	
										Sociétés canadiennes.....	129
										Sociétés étrangères.....	130
4	5	6	8	23	9	18	12			Intérêt reçu.....	132
15	2	4	4	25	-	1	-3			Gains (pertes) sur réalisation d'actif.....	134
8	11	5	5	29	9	4	1			Tous les autres revenus.....	135
<b>27</b>	<b>18</b>	<b>15</b>	<b>18</b>	<b>78</b>	<b>18</b>	<b>23</b>	<b>10</b>			<b>Total, autres revenus.....</b>	<b>136</b>
<b>119</b>	<b>118</b>	<b>122</b>	<b>137</b>	<b>496</b>	<b>119</b>	<b>134</b>	<b>143</b>			<b>Bénéfice net (perte nette) avant impôts sur le revenu.....</b>	<b>137</b>
45	29	46	35	155	70	60	68			Impôts sur le revenu des sociétés:	
8	13	12	17	50	-6	6	5			Exigibles.....	138
										Différés.....	139
<b>66</b>	<b>76</b>	<b>64</b>	<b>85</b>	<b>291</b>	<b>55</b>	<b>68</b>	<b>70</b>			<b>Bénéfice net (perte nette) avant pertes et profits exceptionnels.....</b>	<b>140</b>
			-1	-1						Pertes et profits exceptionnels.....	141
										Impôts sur le revenu applicable.....	142
<b>66</b>	<b>76</b>	<b>64</b>	<b>84</b>	<b>290</b>	<b>55</b>	<b>68</b>	<b>70</b>			<b>Bénéfice net (perte nette) pour la période observée.....</b>	<b>143</b>
<b>Renseignements supplémentaires</b>											
146	158	155	177	636	156	171	188			Bénéfices de base.....	150
										Dépenses en capital d'exploitation et d'aménagement (les industries	
										d'extraction minière et de pétrole):	
										De forage, d'exploitation et de développement internes.....	154
										D'exploration géologique ou géophysique et d'exploration générale	
										externes.....	155
										D'acquisition et de possession de terrains ou de concessions.....	156
<b>Dépenses en immobilisations</b>											
										Terrains.....	170
										Actif amortissable.....	171
										Actif épuisable.....	172
										<b>Total, dépenses en immobilisations.....</b>	<b>173</b>
<b>Certains postes corrigés des variations saisonnières</b>											
673	690	636	717	2,716	682	682	760			Ventes de biens et de services.....	161
92	100	106	120	418	102	110	132			Revenus (pertes) d'exploitation.....	165
120	117	124	135	496	121	132	145			Bénéfice net (perte nette) avant impôts sur le revenu.....	166
70	71	70	79	290	60	62	76			Bénéfice net (perte nette) pour la période observée.....	163
147	155	158	176	636	158	167	191			Bénéfices de base.....	164

(1) La baisse des niveaux en 1977 est attribuable principalement à la prise de contrôle d'un certain nombre de sociétés des industries de l'amiante et de la potasse par les provinces.

(2) La série n'englobe plus l'industrie des mines de charbon, laquelle fait maintenant partie de la série sur les combustibles minéraux.

**TABLE 20. Total Manufacturing  
Balance Sheet - Assets  
Companies having \$10 million or more of total assets**

No.		1977				1978			
		I	II	III	IV	I	II	III	IV
		millions of dollars							
	<b>Assets</b>								
	Cash on hand and demand deposits:								
	On hand and in chartered bank branches in Canada:								
2	Canadian currency .....	524	463	494	612	550	590	569	935
3	Foreign currency .....	74	92	60	61	74	68	103	179
	In other financial institutions in Canada:								
4	Canadian currency .....	24	16	35	44	42	55	128	79
5	Foreign currency .....	24	16	12	28	17	38	25	31
	Other deposits abroad:								
6	Canadian currency .....	4	5	-	10	5	3	3	8
7	Foreign currency .....	33	30	50	35	26	31	60 <sup>/</sup>	73
	Short-term loans and advances to affiliated companies:								
11	Canadian corporations .....	496	568	548	521	593	616	616	490
12	Foreign corporations .....	297	353	313	283	382	516	515	331
13	Temporary investments - Statement C .....	2,188	2,767	2,482	2,477	2,396	2,412	2,473	2,809
	Accounts receivable:								
34	Trade .....	12,066	12,769	12,845	12,644	13,084	14,116	14,755	14,954
35	Other .....	736	760	732	757	813	871	774	773
36	Inventories .....	16,391	16,541	16,613	17,170	17,545	17,481	17,638	18,351
37	Other current assets .....	653	763	750	655	684	842	831	722
38	<b>Total current assets .....</b>	<b>33,510</b>	<b>35,143</b>	<b>34,934</b>	<b>35,297</b>	<b>36,211</b>	<b>37,639</b>	<b>38,490</b>	<b>39,735</b>
	Long-term intercorporate investments:								
	In shares of affiliated companies:								
40	Canadian corporations .....	2,197	2,188	2,202	2,272	2,045	2,281	2,291	2,334
41	Foreign corporations .....	1,376	1,404	1,523	1,534	1,603	1,829	1,898	1,942
	Loans and advances to affiliated companies:								
42	Canadian corporations .....	854	881	944	919	907	876	884	907
43	Foreign corporations .....	555	575	609	611	595	700	835	933
44	Long-term investments - Statement C .....	875	961	950	929	999	967	1,006	1,069
	Fixed assets:								
46	Land .....	1,109	1,108	1,110	1,133	1,129	1,159	1,152	1,158
47	Depreciable assets (net) .....	23,706	24,168	24,811	25,670	26,050	26,645	27,261	28,369
48	Depletable assets (net) .....	1,844	1,903	1,999	2,149	2,321	2,506	2,595	2,726
	Other assets:								
50	Deferred charges .....	433	433	443	378	442	420	443	428
51	Intangible assets .....	529	514	534	525	512	509	513	542
52	All other assets .....	296	286	248	278	325	346	353	422
53	<b>Total assets .....</b>	<b>67,284</b>	<b>69,564</b>	<b>70,307</b>	<b>71,695</b>	<b>73,139</b>	<b>75,877</b>	<b>77,721</b>	<b>80,565</b>
54	Accumulated allowance for depreciation and depletion .....	21,833	22,335	22,631	22,960	23,317	23,859	24,464	24,815

**TABLEAU 20. Ensemble des industries manufacturières**  
**Bilan - Actif**  
**Société dont l'actif total est de \$10 millions ou plus**

1979				1980				No
I	II	III	IV	I	II	III	IV	
millions de dollars								
<b>Actif</b>								
Encaisse et dépôts à demande:								
Encaisse et dans les succursales de banques à charte au Canada:								
588	752	1,144	1,192	722	932	933		2
205	210	225	191	140	138	120		3
Monnaie canadienne.....								
Devises étrangères.....								
Dans d'autres établissements au Canada:								
69	62	58	34	25	50	26		4
18	20	28	-	2	8	10		5
Monnaie canadienne.....								
Devises étrangères.....								
Autres dépôts à l'étranger:								
23	6	7	12	22	24	7		6
71	70	86	120	98	102	113		7
Monnaie canadienne.....								
Devises étrangères.....								
Prêts et avances à court terme aux sociétés affiliées:								
464	562	610	594	555	641	678		11
356	375	396	327	388	430	450		12
Sociétés canadiennes.....								
Sociétés étrangères.....								
2,621	3,164	3,863	4,376	3,878	4,762	4,777		13
Placements temporaires - état C.....								
Débiteurs:								
15,637	16,079	17,442	17,343	18,120	18,503	19,312		34
815	843	896	1,142	1,124	1,283	1,366		35
Clients.....								
Autres débiteurs.....								
19,413	20,097	21,246	22,703	23,878	24,715	25,314		36
759	832	922	738	840	997	922		37
Stocks.....								
Autres disponibilités.....								
41,039	43,072	46,923	48,772	49,792	52,585	54,028		38
<b>Total des disponibilités.....</b>								
Placements à long terme dans les sociétés apparentées:								
En actions des sociétés affiliées:								
2,190	2,268	2,405	2,397	2,841	2,818	3,031		40
2,104	2,503	2,591	3,147	3,236	3,316	3,566		41
Sociétés canadiennes.....								
Sociétés étrangères.....								
1,036	1,029	1,067	1,111	1,123	1,286	1,452		42
1,091	1,040	1,010	973	1,007	956	887		43
Sociétés canadiennes.....								
Sociétés étrangères.....								
1,110	1,050	926	1,198	917	880	905		44
Placements à long terme - état C.....								
Immobilisations:								
1,175	1,206	1,242	1,256	1,278	1,333	1,371		46
28,731	29,381	30,531	31,882	32,406	33,398	34,978		47
2,752	2,982	3,390	3,362	3,609	4,108	4,331		48
Terrains.....								
Actif amortissable (net).....								
Actif épuisable (net).....								
427	444	497	533	563	607	627		50
542	544	558	562	575	553	606		51
405	408	378	352	423	435	442		52
Autres éléments d'actif:								
Actif transitoire.....								
Immobilisations incorporelles.....								
Tous les autres éléments d'actif.....								
82,602	85,927	91,518	95,545	97,770	102,275	106,224		53
<b>Total de l'actif.....</b>								
25,343	25,833	26,931	27,353	28,080	28,775	29,568		54
Provision accumulée pour amortissement et épusement.....								

**TABLE 21. Total Manufacturing  
Balance Sheet - Liabilities and shareholders' equity  
Companies having \$10 million or more of total assets**

No.	1977				1978			
	I	II	III	IV	I	II	III	IV
	millions of dollars							
	<b>Liabilities</b>							
	Short-term loans:							
	From chartered bank branches in Canada:							
62	3,391	3,412	3,280	2,983	3,251	3,426	3,330	3,378
63	95	130	95	67	85	88	117	61
	From foreign branches of chartered banks and other banks:							
64	90	43	77	88	175	68	53	68
65	27	81	83	102	60	39	47	51
	From affiliated companies, directors and shareholders:							
67	797	675	562	630	660	588	611	622
68	386	331	293	296	311	385	411	221
70	1,118	1,227	1,118	909	982	986	1,056	1,014
71	61	57	119	47	63	57	61	61
	Accounts payable:							
73	8,581	8,809	8,550	9,357	9,332	9,864	10,034	10,421
74	2,807	2,946	2,987	3,000	3,045	3,261	3,281	3,576
75	377	490	494	638	394	570	767	1,033
76	437	569	630	558	580	507	517	622
77	821	822	887	902	942	957	984	1,059
78	<b>18,988</b>	<b>19,592</b>	<b>19,175</b>	<b>19,577</b>	<b>19,880</b>	<b>20,796</b>	<b>21,269</b>	<b>22,187</b>
	Long-term debt:							
79	6,988	7,375	7,484	7,545	7,801	7,783	7,807	7,780
80	207	189	182	233	179	257	257	292
	Loans from affiliated companies:							
82	1,541	1,586	1,646	1,653	1,686	1,436	1,453	1,499
83	1,304	1,326	1,324	1,307	1,201	1,181	1,271	1,562
	Loans from chartered bank branches in Canada:							
85	1,354	1,309	1,383	1,327	1,362	1,400	1,416	1,463
86	75	89	90	94	95	91	137	135
87	1,102	1,104	1,277	1,325	1,317	1,444	1,325	1,352
88	-437	-569	-630	-558	-580	-507	-517	-622
	Other liabilities:							
89	4,632	4,784	4,922	5,053	5,191	5,427	5,655	5,933
91	139	133	138	146	158	169	170	151
92	185	185	156	159	254	260	280	175
94	<b>36,078</b>	<b>37,103</b>	<b>37,147</b>	<b>37,861</b>	<b>38,544</b>	<b>39,737</b>	<b>40,523</b>	<b>41,907</b>
	<b>Shareholders' equity</b>							
95	7,990	8,490	8,738	8,925	9,263	9,748	10,071	11,219
96	876	930	957	966	983	993	994	955
105	22,258	22,959	23,385	23,862	24,260	25,287	26,026	26,376
106	82	82	80	81	89	112	107	108
107	<b>31,206</b>	<b>32,461</b>	<b>33,160</b>	<b>33,834</b>	<b>34,595</b>	<b>36,140</b>	<b>37,198</b>	<b>38,658</b>
108	<b>67,284</b>	<b>69,564</b>	<b>70,307</b>	<b>71,695</b>	<b>73,139</b>	<b>75,877</b>	<b>77,721</b>	<b>80,565</b>



**TABLEAU 21. Ensemble des industries manufacturières**  
**Bilan - Passif et avoir des actionnaires**  
**Société dont l'actif total est de \$10 millions ou plus**

1979				1980				No
I	II	III	IV	I	II	III	IV	
millions de dollars								
<b>Passif</b>								
Emprunts à court terme:								
Après de succursales de banques à charte au Canada:								
3,473	3,931	4,109	3,899	4,485	5,240	5,030		62
63	91	181	325	170	111	112		63
Après de succursales étrangères de banques à charte et autres banques étrangères:								
88	95	97	81	103	150	143		64
36	43	63	86	61	60	76		65
Après de sociétés affiliées, directeurs et actionnaires:								
738	655	664	706	1,018	827	888		67
310	373	682	558	783	869	684		68
1,087	1,130	1,155	1,059	1,269	1,096	1,400		70
70	130	105	136	166	145	133		71
Créanciers:								
11,013	10,873	11,859	13,401	12,987	13,112	13,643		73
3,722	3,976	4,071	4,124	4,330	4,581	4,594		74
653	1,056	1,422	1,827	939	1,164	1,512		75
567	646	641	635	545	512	488		76
1,177	1,212	1,274	1,315	1,334	1,351	1,314		77
<b>22,997</b>	<b>24,211</b>	<b>26,323</b>	<b>28,152</b>	<b>28,190</b>	<b>29,218</b>	<b>30,017</b>		<b>78</b>
Partie de la dette à long terme exigible en moins d'un an								
Autres exigibilités								
<b>Total des exigibilités</b>								
Dettes à long terme:								
7,853	7,928	8,178	8,100	7,908	7,775	7,932		79
288	298	336	366	357	388	412		80
Emprunts de sociétés affiliées:								
1,433	1,440	1,607	1,488	1,557	1,638	1,964		82
1,501	1,529	1,598	1,596	1,753	1,861	1,958		83
Emprunts auprès de succursales de banques à charte au Canada:								
1,425	1,714	1,793	1,881	1,967	2,099	2,094		85
135	133	216	487	535	729	766		86
1,318	1,350	1,343	1,426	1,526	1,658	1,967		87
- 567	- 646	- 641	- 635	- 545	- 512	- 488		88
Autres éléments de passif:								
6,252	6,529	6,892	7,206	7,516	7,922	8,380		89
175	180	186	214	208	237	225		91
177	178	210	222	175	162	158		92
<b>42,987</b>	<b>44,844</b>	<b>48,041</b>	<b>50,503</b>	<b>51,147</b>	<b>53,175</b>	<b>55,385</b>		<b>94</b>
<b>Avoir des actionnaires</b>								
11,372	11,495	12,821	13,395	13,588	14,703	15,040		95
906	915	890	925	1,056	1,045	1,030		96
27,229	28,572	29,670	30,627	31,878	33,241	34,654		105
108	101	96	95	101	111	115		106
<b>39,615</b>	<b>41,083</b>	<b>43,477</b>	<b>45,042</b>	<b>46,623</b>	<b>49,100</b>	<b>50,839</b>		<b>107</b>
<b>82,602</b>	<b>85,927</b>	<b>91,518</b>	<b>95,545</b>	<b>97,770</b>	<b>102,275</b>	<b>106,224</b>		<b>108</b>

**TABLE 22. Total Manufacturing  
Statement of Income  
Companies having \$10 million or more of total assets**

No.		1977					1978				
		I	II	III	IV	Annual	I	II	III	IV	Annual
		millions of dollars									
111	Sales of goods and services .....	22,231	24,451	22,940	25,439	95,061	24,284	27,774	26,731	30,019	108,808
	Operating expenses:										
112	Cost of merchandise sold (wholesale and retail industries) .....	-	-	-	-	-	-	-	-	-	-
114	Depreciation of buildings and equipment .....	512	541	544	533	2,130	568	589	603	625	2,385
115	Depletion .....	53	43	41	41	178	71	46	48	46	211
	Amortization of:										
117	Deferred charges .....	10	11	11	10	42	18	9	9	10	46
118	Intangible assets .....	-	1	-	1	2	-	2	1	5	8
119	Special tooling costs (durable goods manufacturing industries) .....	47	44	30	57	178	74	107	42	29	252
	Interest on:										
120	Short-term loans .....	112	101	101	108	422	95	108	113	117	433
121	Long-term debt .....	234	251	244	263	992	254	253	268	302	1,077
	Exploration and development charged to current expenses (mining and petroleum industries):										
123	On-property exploration and development drilling .....	28	19	56	13	116	39	18	41	26	124
124	Geological, geophysical and general off-property exploration .....	24	23	22	20	89	34	25	34	31	124
125	Land and lease acquisition and retention .....	8	5	4	17	34	6	9	7	7	29
126	Materials, labour and other expenses .....	19,940	21,862	20,738	22,841	85,381	21,892	24,875	24,030	26,650	97,447
127	<b>Total operating expenses .....</b>	<b>20,968</b>	<b>22,901</b>	<b>21,791</b>	<b>23,904</b>	<b>89,564</b>	<b>23,051</b>	<b>26,041</b>	<b>25,196</b>	<b>27,848</b>	<b>102,136</b>
128	<b>Operating income (loss) .....</b>	<b>1,263</b>	<b>1,550</b>	<b>1,149</b>	<b>1,535</b>	<b>5,497</b>	<b>1,233</b>	<b>1,733</b>	<b>1,535</b>	<b>2,171</b>	<b>6,672</b>
	Other income:										
	Dividends from:										
129	Canadian corporations .....	36	31	26	39	132	30	25	25	86	166
130	Foreign corporations .....	4	13	31	11	59	20	25	21	44	110
132	Interest .....	94	104	101	113	412	101	103	121	141	466
134	Gains (losses) on sale of assets .....	19	19	18	14	70	12	21	23	23	79
135	All other income .....	20	28	32	37	117	43	77	55	64	239
136	<b>Total other income .....</b>	<b>173</b>	<b>195</b>	<b>208</b>	<b>214</b>	<b>790</b>	<b>206</b>	<b>251</b>	<b>245</b>	<b>358</b>	<b>1,060</b>
137	<b>Income (loss) before provision for income taxes .....</b>	<b>1,436</b>	<b>1,745</b>	<b>1,357</b>	<b>1,749</b>	<b>6,287</b>	<b>1,439</b>	<b>1,984</b>	<b>1,780</b>	<b>2,529</b>	<b>7,732</b>
	Provision for income and other corporation taxes:										
138	Current .....	461	543	358	463	1,825	374	534	470	657	2,035
139	Deferred .....	139	171	168	140	618	163	226	211	271	871
140	<b>Net income (loss) before extraordinary items .....</b>	<b>836</b>	<b>1,031</b>	<b>831</b>	<b>1,146</b>	<b>3,844</b>	<b>902</b>	<b>1,224</b>	<b>1,099</b>	<b>1,601</b>	<b>4,826</b>
141	Extraordinary gains (losses) .....	-	10	-3	-68	-61	20	6	-11	33	48
142	Income tax related thereto .....	-1	-	-1	-	-2	2	-1	4	-1	4
143	<b>Net income (loss) for period .....</b>	<b>835</b>	<b>1,041</b>	<b>827</b>	<b>1,078</b>	<b>3,781</b>	<b>924</b>	<b>1,229</b>	<b>1,092</b>	<b>1,633</b>	<b>4,878</b>
	<b>Supplementary information</b>										
150	Base profit .....	1,989	2,310	1,963	2,308	8,570	2,094	2,605	2,433	3,133	10,265
	Capitalized expenditures on exploration and development (mining and petroleum industries):										
154	On-property exploration and development drilling .....	61	46	47	81	235	96	47	74	94	311
155	Geological, geophysical and general off-property exploration .....	3	5	6	3	17	5	6	8	6	25
156	Land and lease acquisition and retention .....	14	24	65	86	189	87	92	30	64	273
	<b>Capital expenditures</b>										
170	Land .....	14	12	17	32	75	12	54	17	35	118
171	Depreciable assets .....	835	1,149	1,307	1,630	4,921	900	1,162	1,288	1,803	5,153
172	Depletable assets .....	103	91	137	195	526	208	167	134	186	695
173	<b>Total capital expenditures .....</b>	<b>952</b>	<b>1,252</b>	<b>1,461</b>	<b>1,857</b>	<b>5,522</b>	<b>1,120</b>	<b>1,383</b>	<b>1,439</b>	<b>2,024</b>	<b>5,966</b>

**TABLEAU 22. Ensemble des industries manufacturières**  
**État des revenus et dépenses**  
**Société dont l'actif est de \$10 millions ou plus**

1979					1980					No	
I	II	III	IV	Annuel	I	II	III	IV	Annuel		
millions de dollars											
30,344	32,209	32,060	34,901	129,514	33,821	34,855	35,004			Ventes de biens et de services.....	111
-	-	-	-	-	-	-	-	-	-	Frais d'exploitation:	
638	671	695	720	2,724	741	761	781			Prix de revient des produits vendus (les industries de gros et de détail).....	112
52	50	57	70	229	101	77	78			Amortissement des bâtiments et du matériel.....	114
										Provision pour épuisement.....	115
8	9	14	16	47	8	11	11			Amortissement:	
2	4	3	4	13	4	3	5			Actif transitoire.....	117
50	73	45	82	250	81	92	80			Immobilisations incorporelles.....	118
										Frais d'usinage (les industries de fabrication de biens durables).....	119
120	142	159	188	609	221	273	235			Intérêt versé:	
308	299	337	354	1,298	358	389	388			Dette à court terme.....	120
										Dette à long terme.....	121
32	33	97	94	256	66	87	108			D'exploitation et d'aménagement imputés aux frais ordinaires	
57	38	43	72	210	77	51	77			(les industries d'extraction minière et de pétrole):	
										De forage, d'exploitation et de développement internes.....	123
10	10	9	12	41	12	12	13			D'exploration géologique ou géophysique et d'exploration générale	
26,885	28,272	28,130	30,411	113,698	29,454	30,372	30,694			externes.....	124
										D'acquisition et de possession de terrains ou de concessions.....	125
<b>28,162</b>	<b>29,601</b>	<b>29,589</b>	<b>32,023</b>	<b>119,375</b>	<b>31,123</b>	<b>32,128</b>	<b>32,470</b>			Matières premières, main d'oeuvre et autres frais.....	126
<b>2,182</b>	<b>2,608</b>	<b>2,471</b>	<b>2,878</b>	<b>10,139</b>	<b>2,698</b>	<b>2,727</b>	<b>2,534</b>			<b>Total, frais d'exploitation.....</b>	<b>127</b>
										<b>Revenus (pertes) d'exploitation.....</b>	<b>128</b>
										Autres revenus:	
44	47	42	105	238	45	111	62			Dividendes reçus de:	
34	35	82	14	165	28	201	26			Sociétés canadiennes.....	129
172	170	214	255	811	260	273	242			Sociétés étrangères.....	130
24	22	31	36	113	29	22	42			Intérêt reçu.....	132
71	87	85	100	343	57	99	82			Gains (pertes) sur réalisation d'actif.....	134
										Tous les autres revenus.....	135
<b>345</b>	<b>361</b>	<b>454</b>	<b>510</b>	<b>1,670</b>	<b>419</b>	<b>706</b>	<b>454</b>			<b>Total, autres revenus.....</b>	<b>136</b>
<b>2,527</b>	<b>2,969</b>	<b>2,925</b>	<b>3,388</b>	<b>11,809</b>	<b>3,117</b>	<b>3,433</b>	<b>2,988</b>			<b>Bénéfice net (perte nette) avant impôts sur le revenu.....</b>	<b>137</b>
640	888	828	976	3,332	916	922	863			Impôts sur le revenu des sociétés:	
307	267	305	289	1,168	331	409	372			Exigibles.....	138
										Différés.....	139
<b>1,580</b>	<b>1,814</b>	<b>1,792</b>	<b>2,123</b>	<b>7,309</b>	<b>1,870</b>	<b>2,102</b>	<b>1,753</b>			<b>Bénéfice net (perte nette) avant pertes et profits exceptionnels.....</b>	<b>140</b>
- 10	11	- 252	98	- 153	44	- 10	151			Pertes et profits exceptionnels.....	141
	1	3	- 35	- 31		3	- 47			Impôts sur le revenu applicable.....	142
<b>1,570</b>	<b>1,826</b>	<b>1,543</b>	<b>2,186</b>	<b>7,125</b>	<b>1,914</b>	<b>2,095</b>	<b>1,857</b>			<b>Bénéfice net (perte nette) pour la période observée.....</b>	<b>143</b>
<b>Renseignements supplémentaires</b>											
3,194	3,672	3,721	4,154	14,741	3,970	4,249	3,876			Bénéfices de base.....	150
										Dépenses en capital d'exploitation et d'aménagement (les industries	
63	134	166	187	550	153	173	163			d'extraction minière et de pétrole):	
7	5	6	9	27	5	2	4			De forage, d'exploitation et de développement internes.....	154
										D'exploration géologique ou géophysique et d'exploration générale	155
61	105	86	84	336	123	88	109			externes.....	
										D'acquisition et de possession de terrains ou de concessions.....	156
<b>Dépenses en immobilisations</b>											
22	39	29	34	124	22	43	35			Terrains.....	170
1,040	1,322	1,839	2,180	6,381	1,628	1,978	2,398			Actif amortissable.....	171
195	362	476	445	1,478	341	382	530			Actif épuisable.....	172
<b>1,257</b>	<b>1,723</b>	<b>2,344</b>	<b>2,659</b>	<b>7,983</b>	<b>1,991</b>	<b>2,403</b>	<b>2,963</b>			<b>Total, dépenses en immobilisations.....</b>	<b>173</b>

**TABLE 23. Total Manufacturing  
Statement of Income  
Estimate for entire universe of corporations**

No.		1977					1978				
		I	II	III	IV	Annual	I	II	III	IV	Annual
		millions of dollars									
111	Sales of goods and services .....	29,738	32,645	31,647	34,475	128,505	32,505	37,271	36,633	40,279	146,688
	Operating expenses:										
112	Cost of merchandise sold (wholesale and retail industries) .....	-	-	-	-	-	-	-	-	-	-
114	Depreciation of buildings and equipment .....	696	731	739	734	2,900	758	782	806	829	3,175
115	Depletion .....	53	43	42	41	179	72	47	49	47	215
	Amortization of:										
117	Deferred charges .....	11	13	12	12	48	21	14	11	12	58
118	Intangible assets .....	-	1	-	1	2	-	3	2	7	12
119	Special tooling costs (durable goods manufacturing industries) .....	47	44	30	57	178	74	107	42	29	252
	Interest on:										
120	Short-term loans .....	189	185	179	193	746	160	180	189	204	733
121	Long-term debt .....	262	283	279	297	1,121	291	290	307	348	1,236
	Exploration and development charged to current expenses (mining and petroleum industries):										
123	On-property exploration and development drilling .....	28	19	56	13	116	39	18	41	26	124
124	Geological, geophysical and general off-property exploration .....	24	23	22	20	89	34	25	34	31	124
125	Land and lease acquisition and retention .....	8	5	4	17	34	6	9	7	7	29
126	Materials, labour and other expenses .....	26,962	29,462	28,859	31,235	116,518	29,597	33,642	33,176	36,116	132,531
127	<b>Total operating expenses .....</b>	<b>28,280</b>	<b>30,809</b>	<b>30,222</b>	<b>32,620</b>	<b>121,931</b>	<b>31,052</b>	<b>35,117</b>	<b>34,664</b>	<b>37,656</b>	<b>138,489</b>
128	<b>Operating income (loss) .....</b>	<b>1,458</b>	<b>1,836</b>	<b>1,425</b>	<b>1,855</b>	<b>6,574</b>	<b>1,453</b>	<b>2,154</b>	<b>1,969</b>	<b>2,623</b>	<b>8,199</b>
	Other income:										
	Dividends from:										
129	Canadian corporations .....	39	32	27	47	145	32	26	25	91	174
130	Foreign corporations .....	4	13	31	11	59	20	25	21	44	110
132	Interest .....	105	117	119	130	471	114	118	135	161	528
134	Gains (losses) on sale of assets .....	33	29	41	42	145	24	33	36	39	132
135	All other income .....	52	66	68	79	265	86	114	92	108	400
136	<b>Total other income .....</b>	<b>233</b>	<b>257</b>	<b>286</b>	<b>309</b>	<b>1,085</b>	<b>276</b>	<b>316</b>	<b>309</b>	<b>443</b>	<b>1,344</b>
137	<b>Income (loss) before provision for income taxes .....</b>	<b>1,691</b>	<b>2,093</b>	<b>1,711</b>	<b>2,164</b>	<b>7,659</b>	<b>1,729</b>	<b>2,470</b>	<b>2,278</b>	<b>3,066</b>	<b>9,543</b>
	Provision for income and other corporation taxes:										
138	Current .....	565	672	484	573	2,294	484	690	624	835	2,633
139	Deferred .....	148	183	178	164	673	167	237	226	293	923
140	<b>Net income (loss) before extraordinary items .....</b>	<b>978</b>	<b>1,238</b>	<b>1,049</b>	<b>1,427</b>	<b>4,692</b>	<b>1,078</b>	<b>1,543</b>	<b>1,428</b>	<b>1,938</b>	<b>5,987</b>
141	Extraordinary gains (losses) .....	-	10	-4	-67	-61	20	4	-10	31	45
142	Income tax related thereto .....	-1	-	-1	-	-2	2	-1	4	-1	4
143	<b>Net income (loss) for period .....</b>	<b>977</b>	<b>1,248</b>	<b>1,044</b>	<b>1,360</b>	<b>4,629</b>	<b>1,100</b>	<b>1,546</b>	<b>1,422</b>	<b>1,968</b>	<b>6,036</b>
	<b>Supplementary information</b>										
150	Base profit .....	2,412	2,839	2,490	2,890	10,631	2,564	3,278	3,125	3,858	12,825
	Capitalized expenditures on exploration and development (mining and petroleum industries):										
154	On-property exploration and development drilling .....	61	46	47	81	235	96	47	74	94	311
155	Geological, geophysical and general off-property exploration .....	3	5	6	3	17	5	6	8	6	25
156	Land and lease acquisition and retention .....	14	24	65	86	189	87	92	30	64	273
	<b>Capital expenditures</b>										
170	Land .....	14	12	17	32	75	12	54	17	35	118
171	Depreciable assets .....	835	1,149	1,307	1,630	4,921	900	1,162	1,288	1,803	5,153
172	Depletable assets .....	103	91	137	195	526	208	167	134	186	695
173	<b>Total capital expenditures .....</b>	<b>952</b>	<b>1,252</b>	<b>1,461</b>	<b>1,857</b>	<b>5,522</b>	<b>1,120</b>	<b>1,383</b>	<b>1,439</b>	<b>2,024</b>	<b>5,966</b>
	<b>Selected items, seasonally adjusted</b>										
161	Sales of goods and services .....	30,926	31,463	32,427	33,689	128,505	33,774	35,970	37,576	39,368	146,688
165	Operating income (loss) .....	1,618	1,579	1,546	1,831	6,574	1,606	1,874	2,142	2,577	8,199
166	Income (loss) before provision for income taxes .....	1,842	1,837	1,848	2,132	7,659	1,886	2,182	2,469	3,006	9,543
163	Net income (loss) for period .....	1,059	1,105	1,163	1,302	4,629	1,192	1,381	1,595	1,868	6,036
164	Base profit .....	2,591	2,572	2,627	2,841	10,631	2,758	2,987	3,303	3,777	12,825

**TABEAU 23. Ensemble des industries manufacturières**  
**État des revenus et dépenses**  
**Estimation pour l'univers intégral des corporations**

1979					1980					No	
I	II	III	IV	Annuel	I	II	III	IV	Annuel		
millions de dollars											
40,085	43,103	42,843	46,122	172,153	44,462	46,268	46,302			Ventes de biens et de services.....	111
										Frais d'exploitation:	
836	871	893	931	3,531	956	981	997			Prix de revient des produits vendus (les industries de gros et de détail).....	112
54	52	59	73	238	102	77	79			Amortissement des bâtiments et du matériel.....	114
										Provision pour épusement.....	115
10	10	15	18	53	8	13	13			Amortissement:	
4	5	5	6	20	5	4	6			Actif transitoire.....	117
50	73	45	82	250	81	92	87			Immobilisations incorporelles.....	118
										Frais d'usinage (les industries de fabrication de biens durables).....	119
205	237	253	289	984	334	396	359			Intérêt versé:	
363	354	403	424	1,544	440	471	468			Dettes à court terme.....	120
										Dettes à long terme.....	121
32	33	97	94	256	66	87	108			D'exploitation et d'aménagement imputés aux frais ordinaires (les industries d'extraction minière et de pétrole):	
57	38	43	72	210	77	51	77			De forage, d'exploitation et de développement internes.....	123
10	10	9	12	41	12	12	13			D'exploration géologique ou géophysique et d'exploration générale externes.....	124
35,875	38,237	37,988	40,682	152,782	39,248	40,842	41,010			D'acquisition et de possession de terrains ou de concessions.....	125
<b>37,496</b>	<b>39,920</b>	<b>39,810</b>	<b>42,683</b>	<b>159,909</b>	<b>41,329</b>	<b>43,026</b>	<b>43,217</b>			Matières premières, main d'oeuvre et autres frais.....	126
<b>2,589</b>	<b>3,183</b>	<b>3,033</b>	<b>3,439</b>	<b>12,244</b>	<b>3,133</b>	<b>3,242</b>	<b>3,085</b>			<b>Total, frais d'exploitation.....</b>	<b>127</b>
										<b>Revenus (pertes) d'exploitation.....</b>	<b>128</b>
										Autres revenus:	
47	52	44	108	251	47	112	64			Dividendes reçus de:	
34	35	82	14	165	28	201	26			Sociétés canadiennes.....	129
190	189	238	282	899	289	300	265			Sociétés étrangères.....	130
39	38	38	41	156	37	40	49			Intérêt reçu.....	132
115	131	132	158	536	106	162	136			Gains (pertes) sur réalisation d'actif.....	134
<b>425</b>	<b>445</b>	<b>534</b>	<b>603</b>	<b>2,007</b>	<b>507</b>	<b>815</b>	<b>540</b>			Tous les autres revenus.....	135
<b>3,014</b>	<b>3,628</b>	<b>3,567</b>	<b>4,042</b>	<b>14,251</b>	<b>3,640</b>	<b>4,057</b>	<b>3,625</b>			<b>Total, autres revenus.....</b>	<b>136</b>
										<b>Bénéfice net (perte nette) avant impôts sur le revenu.....</b>	<b>137</b>
815	1,106	1,040	1,205	4,166	1,108	1,147	1,086			Impôts sur le revenu des sociétés:	
309	275	317	304	1,205	335	428	378			Exigibles.....	138
<b>1,890</b>	<b>2,247</b>	<b>2,210</b>	<b>2,533</b>	<b>8,880</b>	<b>2,197</b>	<b>2,482</b>	<b>2,161</b>			Différés.....	139
										<b>Bénéfice net (perte nette) avant pertes et profits exceptionnels.....</b>	<b>140</b>
-10	14	-251	99	-148	49	134	152			Pertes et profits exceptionnels.....	141
-	1	3	-35	-31	-1	-18	-47			Impôts sur le revenu applicable.....	142
<b>1,880</b>	<b>2,262</b>	<b>1,962</b>	<b>2,597</b>	<b>8,701</b>	<b>2,245</b>	<b>2,598</b>	<b>2,266</b>			<b>Bénéfice net (perte nette) pour la période observée.....</b>	<b>143</b>
										<b>Renseignements supplémentaires</b>	
3,867	4,514	4,557	5,018	17,956	4,700	5,077	4,724			Bénéfices de base.....	150
										Dépenses en capital d'exploitation et d'aménagement (les industries d'extraction minière et de pétrole):	
										De forage, d'exploitation et de développement internes.....	154
										D'exploration géologique ou géophysique et d'exploration générale externes.....	155
										D'acquisition et de possession de terrains ou de concessions.....	156
										<b>Dépenses en immobilisations</b>	
										Terrains.....	170
										Actif amortissable.....	171
										Actif épuisable.....	172
										<b>Total, dépenses en immobilisations.....</b>	<b>173</b>
										<b>Certains postes corrigés des variations saisonnières</b>	
41,262	42,195	43,668	45,028	172,153	45,646	45,379	47,112			Ventes de biens et de services.....	161
2,771	2,973	3,196	3,304	12,244	3,318	3,036	3,247			Revenus (pertes) d'exploitation.....	165
3,219	3,412	3,751	3,869	14,251	3,848	3,844	3,808			Bénéfice net (perte nette) avant impôts sur le revenu.....	166
1,996	2,143	2,095	2,467	8,701	2,356	2,486	2,401			Bénéfice net (perte nette) pour la période observée.....	163
4,061	4,301	4,715	4,879	17,956	4,896	4,870	4,879			Bénéfices de base.....	164

**TABLE 24. Total Manufacturing**  
**Statement of Retained Earnings and Schedule of Investments**  
**Companies having \$10 million or more of total assets**

No.	1977				1978			
	I	II	III	IV	I	II	III	IV
	millions of dollars							
	<b>Retained earnings (deficit) and reserves</b>							
97	21,699	22,258	22,959	23,385	23,861	24,260	25,287	26,026
98	18	-3	8	5	-13	1	5	35
99	835	1,041	827	1,078	924	1,229	1,092	1,633
101	-299	-344	-258	-662	-369	-486	-349	-989
102	13	-	-13	-23	-2	-29	-6	-278
104	-8	7	-138	79	-141	312	-3	-51
105	22,258	22,959	23,385	23,862	24,260	25,287	26,026	26,376
	<b>Investments</b>							
	Canadian investments:							
14	41	117	8	32	4	33	3	15
15	7	5	10	7	7	6	6	40
16	4	15	9	13	4	4	4	3
17	6	1	1	2	2	1	1	1
19	880	1,003	804	974	894	1,077	914	1,131
	Chartered bank term deposits, deposit receipts and savings certificates:							
20	1,081	1,272	1,168	1,197	1,159	1,036	1,191	1,121
21	222	262	348	259	360	281	372	466
23	23	208	152	64	56	75	74	41
24	208	194	203	195	192	202	212	227
25	19	28	25	17	20	19	23	18
26	232	270	230	233	235	212	221	315
27	139	126	180	135	151	123	135	130
	Foreign investments:							
28	69	93	131	138	95	92	95	125
30	44	51	48	47	100	129	123	118
31	88	83	115	93	116	89	105	127
32	<b>3,063</b>	<b>3,728</b>	<b>3,432</b>	<b>3,406</b>	<b>3,395</b>	<b>3,379</b>	<b>3,479</b>	<b>3,878</b>
	Shown on balance sheet as:							
13	2,188	2,767	2,482	2,477	2,396	2,412	2,473	2,809
44	875	961	950	929	999	967	1,006	1,069

**TABLEAU 24. Ensemble des industries manufacturières**  
**État des bénéfices non répartis et relevée supplémentaire sur les placements**  
**Société dont l'actif total est de \$10 millions ou plus**

1979				1980				No	
I	II	III	IV	I	II	III	IV		
millions de dollars									
<b>Bénéfices non répartis (déficit) et réserves</b>									
26,376	27,229	28,572	29,670	30,627	31,878	33,241		Solde au début de l'exercice.....	97
9	- 1	- 11	- 146	-	- 16	201		Redressements de périodes antérieures.....	98
1,570	1,826	1,542	2,186	1,914	2,095	1,857		Bénéfice net (perte nette) pour la période observée.....	99
- 625	- 539	- 477	- 978	- 621	- 671	- 695		Dividendes déclarés en espèces.....	101
- 19	- 9	- 16	2	- 19	- 33	- 8		Virements au surplus d'apport et capital-actions (y compris les dividendes en actions).....	102
- 82	66	60	- 107	- 23	- 12	58		Autres redressements (y compris pour la divergence statistique).....	104
27,229	28,572	29,670	30,627	31,878	33,241	34,654		Solde à la fin de l'exercice - voir état A-105.....	105
<b>Placements</b>									
<b>Placements au Canada:</b>									
26	68	26	12	26	38	65		Bons du Trésor du Canada.....	14
47	22	28	29	17	14	26		Autres obligations contractées ou garanties par le Canada.....	15
3	9	3	6	7	6	21		Obligations contractées ou garanties par les provinces.....	16
1	13	1	1	1	2	4		Obligations garanties ou non par les administrations municipales.....	17
1,048	1,213	1,605	2,267	2,167	2,647	2,615		Effets commerciaux à court terme, effets des sociétés de financements et acceptations bancaires.....	19
<b>Dépôts à terme dans les succursales de banques à charte, certificats de dépôt et certificats d'épargne:</b>									
1,028	835	1,205	1,091	838	1,004	1,147		Monnaie canadienne.....	20
477	809	602	486	375	444	665		Devises étrangères.....	21
39	137	181	127	24	29	23		Certificats de placements garantis et autres dépôts à terme auprès des sociétés de fiduciaire et de prêts hypothécaires.....	23
188	199	201	206	205	205	191		Hypothèques et contrats de vente.....	24
17	40	33	28	25	23	35		Obligations garanties ou non des sociétés canadiennes.....	25
314	377	398	341	303	327	351		Actions privilégiées et ordinaires des sociétés canadiennes.....	26
195	181	211	434	277	186	246		Autres placements au Canada.....	27
<b>Placements à l'étranger:</b>									
90	90	84	335	352	520	107		Dépôts à terme et certificats de dépôts dans les établissements étrangers et dans les succursales étrangères de banques à charte au Canada.....	28
109	106	107	114	95	114	95		Actions privilégiées et ordinaires, obligations garanties ou non des sociétés étrangères.....	30
149	115	104	97	83	83	91		Autres placements à l'étranger.....	31
<b>3,731</b>	<b>4,214</b>	<b>4,789</b>	<b>5,574</b>	<b>4,795</b>	<b>5,642</b>	<b>5,682</b>		<b>Total.....</b>	<b>32</b>
<b>Comme l'indique le bilan:</b>									
2,621	3,164	3,863	4,376	3,878	4,762	4,777		Placements temporaires - voir état A-13.....	13
1,110	1,050	926	1,198	917	880	905		Placements à long terme - voir état A-44.....	44

**TABLE 25. Food Industry  
Balance Sheet  
Companies having \$10 million or more of total assets**

No.		1977				1978			
		I	II	III	IV	I	II	III	IV
		millions of dollars							
	<b>Assets</b>								
1	Cash on hand and demand deposits.....	94	73	62	65	54	59	63	65
10	Short-term loans and advances to affiliated companies.....	143	130	147	154	176	196	193	188
13	Temporary investments.....	59	89	68	63	78	67	62	82
33	Accounts receivable.....	866	950	993	1,007	979	1,044	1,104	1,156
36	Inventories.....	1,458	1,488	1,573	1,600	1,614	1,619	1,710	1,835
37	Other current assets.....	64	71	79	56	62	81	66	52
38	<b>Total current assets.....</b>	<b>2,684</b>	<b>2,801</b>	<b>2,922</b>	<b>2,945</b>	<b>2,963</b>	<b>3,066</b>	<b>3,198</b>	<b>3,378</b>
39	Long-term intercorporate investments in affiliated companies.....	400	403	393	371	396	415	418	431
44	Long-term investments.....	48	49	79	79	83	86	83	91
45	Fixed assets (net).....	1,481	1,499	1,523	1,568	1,613	1,629	1,620	1,654
49	Other assets.....	129	132	130	133	135	134	115	115
53	<b>Total assets.....</b>	<b>4,742</b>	<b>4,884</b>	<b>5,047</b>	<b>5,096</b>	<b>5,190</b>	<b>5,330</b>	<b>5,434</b>	<b>5,669</b>
54	Accumulated allowance for depreciation and depletion.....	1,325	1,376	1,400	1,422	1,468	1,487	1,495	1,510
	<b>Liabilities</b>								
	Short-term loans:								
61	Bank loans.....	523	482	499	472	464	477	476	526
66	From affiliated companies, directors and shareholders.....	88	92	92	75	61	79	64	79
69	All other short-term loans and notes.....	194	244	229	178	198	199	192	205
72	Accounts payable.....	782	823	917	916	912	945	1,051	1,090
76	Portion of long-term debt payable within one year.....	37	33	33	34	41	43	41	47
77	Other current liabilities.....	37	45	41	44	40	46	45	37
78	<b>Total current liabilities.....</b>	<b>1,661</b>	<b>1,719</b>	<b>1,811</b>	<b>1,719</b>	<b>1,716</b>	<b>1,789</b>	<b>1,869</b>	<b>1,984</b>
	Long-term debt:								
79	Bonds, debentures and serial notes.....	211	226	250	275	296	294	295	296
80	Mortgages and agreements of sale.....	47	48	46	43	50	50	49	53
81	Loans from affiliated companies.....	125	142	135	141	132	143	144	137
84	Loans from chartered banks.....	139	141	133	137	152	158	176	212
87	Other long-term debt.....	97	92	104	91	109	90	90	93
88	Less: Portion of long-term debt payable within one year.....	-37	-33	-33	-34	-41	-43	-41	-47
	Other liabilities:								
89	Deferred income taxes.....	214	218	230	234	241	244	248	272
90	All other liabilities.....	50	49	19	17	18	18	18	17
94	<b>Total liabilities.....</b>	<b>2,507</b>	<b>2,602</b>	<b>2,695</b>	<b>2,623</b>	<b>2,673</b>	<b>2,743</b>	<b>2,848</b>	<b>3,017</b>
	<b>Shareholders' equity</b>								
95	Share capital.....	499	497	520	570	571	573	538	612
96	Contributed surplus.....	53	52	52	44	45	45	45	45
	Retained earnings (deficit) and reserves:								
97	Balance at beginning of period.....	1,606	1,650	1,700	1,747	1,826	1,869	1,936	1,974
98	Prior period adjustments.....	1	-1	-	-2	-2	-	-	-
99	Net income (loss) for the period.....	53	83	71	79	73	100	81	103
101	Cash dividends declared.....	-20	-23	-18	-35	-19	-24	-18	-53
102	Transfers to/from contributed surplus and share capital (including stock dividends).....	-1	-1	-	7	-	-2	-	-8
104	Other adjustments (including statistical divergence).....	11	-8	-6	30	-9	-7	-25	-46
105	Balance at end of period.....	1,650	1,700	1,747	1,826	1,869	1,936	1,974	1,970
106	Excess of appraisal value of fixed assets over (depreciated) cost.....	33	33	33	33	32	33	29	25
107	<b>Total shareholders' equity.....</b>	<b>2,235</b>	<b>2,282</b>	<b>2,352</b>	<b>2,473</b>	<b>2,517</b>	<b>2,587</b>	<b>2,586</b>	<b>2,652</b>
108	<b>Total liabilities and shareholders' equity.....</b>	<b>4,742</b>	<b>4,884</b>	<b>5,047</b>	<b>5,096</b>	<b>5,190</b>	<b>5,330</b>	<b>5,434</b>	<b>5,669</b>



**TABLEAU 25. Aliments**  
**Bilan**  
**Société dont l'actif total est de \$10 millions ou plus**

1979				1980				No
I	II	III	IV	I	II	III	IV	
millions de dollars								
52	55	58	67	40	94	137		<b>Actif</b>
198	171	212	176	205	186	162		Encaisse et dépôts à demande..... 1
73	89	117	98	74	82	118		Prêts et avances à court terme aux sociétés affiliées..... 10
1,046	1,192	1,265	1,191	1,188	1,278	1,476		Placements temporaires..... 13
1,821	1,787	1,912	2,059	2,040	1,999	2,122		Débiteurs..... 33
59	77	69	54	64	84	73		Stocks..... 36
<b>3,249</b>	<b>3,371</b>	<b>3,633</b>	<b>3,645</b>	<b>3,611</b>	<b>3,723</b>	<b>4,088</b>		Autres disponibilités..... 37
450	451	447	465	460	473	482		<b>Total des disponibilités..... 38</b>
84	56	60	59	55	68	60		Placements à long terme dans les sociétés apparentées..... 39
1,692	1,756	1,820	1,899	1,943	2,016	2,085		Placements à long terme..... 44
120	118	118	120	115	123	130		Immobilisations (nettes)..... 45
<b>5,595</b>	<b>5,752</b>	<b>6,078</b>	<b>6,188</b>	<b>6,184</b>	<b>6,403</b>	<b>6,845</b>		Tous les autres éléments d'actif..... 49
1,531	1,566	1,581	1,616	1,611	1,649	1,685		<b>Total de l'actif..... 53</b>
								<b>Passif</b>
554	518	576	558	528	568	618		Emprunts à court terme:
81	95	98	121	107	102	124		Emprunts bancaires..... 61
199	200	233	193	212	169	212		Auprès de sociétés affiliées, directeurs et actionnaires..... 66
								Tous les autres emprunts à court terme..... 69
980	1,074	1,168	1,224	1,196	1,286	1,433		Créanciers..... 72
43	42	51	54	46	49	51		Partie de la dette à long terme exigible en moins d'un an..... 76
43	46	45	45	42	50	60		Autres exigibilités..... 77
<b>1,900</b>	<b>1,975</b>	<b>2,171</b>	<b>2,195</b>	<b>2,131</b>	<b>2,224</b>	<b>2,498</b>		<b>Total des exigibilités..... 78</b>
316	308	314	318	359	382	357		Dettes à long terme:
52	58	68	71	74	83	97		Obligations garanties ou non et obligations remboursables par série..... 79
139	137	134	145	124	151	243		Hypothèques et contrats de vente..... 80
223	220	214	229	218	234	235		Emprunts de sociétés affiliées..... 81
94	104	106	102	100	114	128		Emprunts auprès de banques à charte..... 84
- 43	- 42	- 51	- 54	- 46	- 49	- 51		Autres dettes à long terme..... 87
								Moins: Partie de la dette à long terme exigible en moins d'un an..... 88
272	274	280	291	293	288	261		Autres éléments de passif:
18	18	21	19	20	21	21		Impôts sur le revenu différés..... 89
<b>2,971</b>	<b>3,052</b>	<b>3,257</b>	<b>3,316</b>	<b>3,273</b>	<b>3,448</b>	<b>3,789</b>		Tous les autres éléments de passif..... 90
								<b>Total du passif..... 94</b>
								<b>Avoir des actionnaires</b>
594	601	609	625	638	639	769		Capital-actions..... 95
44	44	44	44	44	48	49		Surplus d'apport..... 96
1,970	1,963	2,032	2,148	2,183	2,196	2,235		Bénéfices non répartis (déficit) et les réserves:
- 22	1	5	- 8	- 7	- 2	-		Solde au début de l'exercice..... 97
69	106	117	97	72	94	119		Redressements de périodes antérieures..... 98
- 47	- 44	- 29	- 55	- 47	- 27	- 34		Bénéfice net (perte nette) pour la période observée..... 99
-	-	1	1	- 6	- 7	- 2		Dividendes déclarés en espèces..... 101
- 7	6	22	-	1	- 19	- 117		Virements au surplus d'apport et capital-actions (y compris les dividendes en actions)..... 102
1,963	2,032	2,148	2,183	2,196	2,235	2,201		Autres redressements (y compris pour la divergence statistique)..... 104
23	23	20	20	33	33	37		Solde à la fin de l'exercice..... 105
<b>2,624</b>	<b>2,700</b>	<b>2,821</b>	<b>2,872</b>	<b>2,911</b>	<b>2,955</b>	<b>3,056</b>		Excédent de la valeur estimative des immobilisations sur leur coût (ou sur leur valeur amortie)..... 106
<b>5,595</b>	<b>5,752</b>	<b>6,078</b>	<b>6,188</b>	<b>6,184</b>	<b>6,403</b>	<b>6,845</b>		<b>Total de l'avoir des actionnaires..... 107</b>
								<b>Total du passif et de l'avoir des actionnaires..... 108</b>

**TABLE 26. Food Industry**  
**Statement of Income**  
**Companies having \$10 million or more of total assets**

No.	1977					1978				
	I	II	III	IV	Annual	I	II	III	IV	Annual
	millions of dollars									
111	2,793	3,061	3,134	3,275	12,263	3,091	3,434	3,366	3,751	13,642
	Operation expenses:									
114	35	35	38	40	148	38	40	42	42	162
115	-	-	-	-	-	-	-	-	-	-
116	1	-	1	1	3	1	-	1	2	4
	Interest on:									
120	14	13	13	14	54	12	12	13	17	54
121	13	13	13	14	53	14	14	15	17	60
126	2,662	2,895	2,961	3,103	11,621	2,932	3,247	3,185	3,529	12,893
127	<b>2,725</b>	<b>2,956</b>	<b>3,026</b>	<b>3,172</b>	<b>11,879</b>	<b>2,997</b>	<b>3,313</b>	<b>3,256</b>	<b>3,607</b>	<b>13,173</b>
128	<b>68</b>	<b>105</b>	<b>108</b>	<b>103</b>	<b>384</b>	<b>94</b>	<b>121</b>	<b>110</b>	<b>144</b>	<b>469</b>
	Other income:									
	Dividends from:									
129	5	6	2	6	19	2	2	2	10	16
130	-	1	-	-	1	-	-	-	-	-
132	6	6	7	7	26	6	7	8	9	30
134	2	1	1	2	6	2	1	1	2	6
135	5	10	8	4	27	8	6	5	1	20
136	<b>18</b>	<b>24</b>	<b>18</b>	<b>19</b>	<b>79</b>	<b>18</b>	<b>16</b>	<b>16</b>	<b>22</b>	<b>72</b>
137	<b>86</b>	<b>129</b>	<b>126</b>	<b>122</b>	<b>463</b>	<b>112</b>	<b>137</b>	<b>126</b>	<b>166</b>	<b>541</b>
	Provision for income and other corporation taxes:									
138	27	42	39	37	145	34	44	34	40	152
139	8	5	11	6	30	6	4	9	16	35
140	<b>51</b>	<b>82</b>	<b>76</b>	<b>79</b>	<b>288</b>	<b>72</b>	<b>89</b>	<b>83</b>	<b>110</b>	<b>354</b>
141	2	1	-4	-2	-3	1	17	-2	-4	12
142	-	-	-1	2	1	-	-6	-	-3	-9
143	<b>53</b>	<b>83</b>	<b>71</b>	<b>79</b>	<b>286</b>	<b>73</b>	<b>100</b>	<b>81</b>	<b>103</b>	<b>357</b>
	<b>Supplementary Information</b>									
150	115	157	162	155	589	147	174	166	198	685
	<b>Capital expenditures</b>									
170	2	2	2	1	7	1	1	2	3	7
171	53	83	67	85	288	73	69	62	79	283
172	-	-	-	-	-	-	-	-	-	-
173	<b>55</b>	<b>85</b>	<b>69</b>	<b>86</b>	<b>295</b>	<b>74</b>	<b>70</b>	<b>64</b>	<b>82</b>	<b>290</b>

**TABLEAU 26. Aliments**  
**État des revenus et dépenses**  
**Société dont l'actif est de \$10 millions ou plus**

1979					1980					No	
I	II	III	IV	Annuel	I	II	III	IV	Annuel		
millions de dollars											
3,558	3,853	3,922	4,109	15,442	3,820	4,119	4,444			Ventes de biens et de services.....	111
41	40	45	44	170	44	46	49			Frais d'exploitation:	
-	-	-	-	-	-	1	-			Amortissement des bâtiments et du matériel.....	114
-	1	2	2	5	2	1	2			Provision pour épuisement.....	115
										Amortissement d'actif transitoire et d'immobilisations incorporelles.....	116
20	18	18	26	82	25	28	24			Intérêt versé:	
17	17	19	20	73	20	22	21			Dette à court terme.....	120
3,394	3,644	3,694	3,885	14,617	3,635	3,877	4,178			Dette à long terme.....	121
3,472	3,720	3,778	3,977	14,947	3,726	3,975	4,274			Matières premières, main d'oeuvre et autres frais.....	126
86	133	144	132	495	94	144	170			<b>Total, frais d'exploitation.....</b>	127
										<b>Revenus (pertes) d'exploitation.....</b>	128
										Autres revenus:	
4	4	5	8	21	5	6	5			Dividendes reçus de:	
-	1	2	-	3	1	1	-			Sociétés canadiennes.....	129
8	10	9	9	36	9	10	9			Sociétés étrangères.....	130
5	3	3	1	12	1	7	2			Intérêt reçu.....	132
2	5	4	9	20	4	-10	3			Gains (pertes) sur réalisation d'actif.....	134
19	23	23	27	92	20	14	19			Tous les autres revenus.....	135
105	156	167	159	587	114	158	189			<b>Total, autres revenus.....</b>	136
										<b>Bénéfice net (perte nette) avant impôts sur le revenu.....</b>	137
34	49	44	41	168	36	64	77			Impôts sur le revenu des sociétés:	
1	1	11	14	27	1	-1	-8			Exigibles.....	138
70	106	112	104	392	77	95	120			Différés.....	139
-1	-	1	-7	-7	-5	-1	-1			<b>Bénéfice net (perte nette) avant pertes et profits exceptionnels.....</b>	140
-	-	4	-	4	-	-	-			Pertes et profits exceptionnels.....	141
69	106	117	97	389	72	94	119			Impôts sur le revenu applicable.....	142
										<b>Bénéfice net (perte nette) pour la période observée.....</b>	143
										<b>Renseignements supplémentaires</b>	
137	190	206	196	729	154	193	233			Bénéfices de base.....	150
										<b>Dépenses en immobilisations</b>	
3	-	3	3	9	2	5	2			Terrains.....	170
68	105	141	125	439	97	134	106			Actif amortissable.....	171
-	-	-	-	-	-	-	-			Actif épuisable.....	172
71	105	144	128	448	99	139	108			<b>Total, dépenses en immobilisations.....</b>	173

**TABLE 27. Food Industry**  
**Statement of Income**  
**Estimate for entire universe of corporations**

No.		1977					1978				
		I	II	III	IV	Annual	I	II	III	IV	Annual
		millions of dollars									
111	Sales of goods and services .....	4,174	4,535	4,643	4,929	18,281	4,587	5,115	5,115	5,621	20,438
	Operation expenses:										
114	Depreciation of buildings and equipment .....	59	59	65	67	250	63	65	68	72	268
115	Depletion .....	-	-	-	-	-	-	-	-	-	-
116	Amortization of deferred charges and intangible assets .....	1	-	1	1	3	1	1	2	3	7
	Interest on:										
120	Short-term loans .....	25	24	26	27	102	17	18	20	25	80
121	Long-term debt .....	16	16	16	17	65	19	19	20	22	80
126	Materials, labour and other expenses .....	3,988	4,308	4,398	4,671	17,365	4,361	4,852	4,854	5,300	19,367
127	<b>Total operating expenses .....</b>	<b>4,089</b>	<b>4,407</b>	<b>4,506</b>	<b>4,783</b>	<b>17,785</b>	<b>4,461</b>	<b>4,955</b>	<b>4,964</b>	<b>5,422</b>	<b>19,802</b>
128	<b>Operating income (loss) .....</b>	<b>85</b>	<b>128</b>	<b>137</b>	<b>146</b>	<b>496</b>	<b>126</b>	<b>160</b>	<b>151</b>	<b>199</b>	<b>636</b>
	Other income:										
	Dividends from:										
129	Canadian corporations .....	6	7	3	6	22	3	3	2	11	19
130	Foreign corporations .....	-	1	-	-	1	-	-	-	-	-
132	Interest .....	9	9	10	11	39	7	8	9	11	35
134	Gains (losses) on sale of assets .....	6	5	6	12	29	2	2	2	3	9
135	All other income .....	11	16	15	11	53	11	10	6	5	32
136	<b>Total other income .....</b>	<b>32</b>	<b>38</b>	<b>34</b>	<b>40</b>	<b>144</b>	<b>23</b>	<b>23</b>	<b>19</b>	<b>30</b>	<b>95</b>
137	<b>Income (loss) before provision for income taxes .....</b>	<b>117</b>	<b>166</b>	<b>171</b>	<b>186</b>	<b>640</b>	<b>149</b>	<b>183</b>	<b>170</b>	<b>229</b>	<b>731</b>
	Provision for income and other corporation taxes:										
138	Current .....	40	56	52	45	193	47	54	46	54	201
139	Deferred .....	7	5	11	15	38	4	7	9	21	41
140	<b>Net Income (loss) before extraordinary items .....</b>	<b>70</b>	<b>105</b>	<b>108</b>	<b>126</b>	<b>409</b>	<b>98</b>	<b>122</b>	<b>115</b>	<b>154</b>	<b>489</b>
141	Extraordinary gains (losses) .....	2	1	-4	-2	-3	1	17	-2	-3	13
142	Income tax related thereto .....	-	-	-1	2	1	-	-6	-	-3	-9
143	<b>Net Income (loss) for period .....</b>	<b>72</b>	<b>106</b>	<b>103</b>	<b>126</b>	<b>407</b>	<b>99</b>	<b>133</b>	<b>113</b>	<b>148</b>	<b>493</b>
	<b>Supplementary Information</b>										
150	Base profit .....	165	213	228	236	842	208	244	236	290	978
	<b>Capital expenditures</b>										
170	Land .....	2	2	2	1	7	1	1	2	3	7
171	Depreciable assets .....	53	83	67	85	288	73	69	62	79	283
172	Depletable assets .....	-	-	-	-	-	-	-	-	-	-
173	<b>Total capital expenditures .....</b>	<b>55</b>	<b>85</b>	<b>69</b>	<b>86</b>	<b>295</b>	<b>74</b>	<b>70</b>	<b>64</b>	<b>82</b>	<b>290</b>
	<b>Selected items, seasonally adjusted</b> (for tables 27, 30, 33, 36)(1)										
161	Sales of goods and services .....	5,126	5,344	5,485	5,653	21,608	5,646	6,020	5,990	6,370	24,026
165	Operating income (loss) .....	162	200	206	227	795	223	213	214	254	904
166	Income (loss) before provision for income taxes .....	207	248	261	279	995	263	254	243	298	1,058
163	Net income (loss) for period .....	126	150	160	163	599	176	174	152	203	705
164	Base profit .....	277	311	331	357	1,276	343	335	333	382	1,393

(1) These seasonally adjusted figures apply jointly to all: Food, Soft drink, Breweries and Distilleries industries, as shown on Table 27, 30, 33, 36. Also see text on seasonal adjustment.

**TABLEAU 27. Aliments**  
**État des revenus et dépenses**  
**Estimation pour l'univers intégral des corporations**

1979					1980					No	
I	II	III	IV	Annuel	I	II	III	IV	Annuel		
millions de dollars											
5,258	5,647	5,727	5,995	22,627	5,577	6,067	6,281			Ventes de biens et de services.....	111
										<b>Frais d'exploitation:</b>	
68	68	77	72	285	73	75	78			Amortissement des bâtiments et du matériel.....	114
-	-	-	-	-	-	1	-			Provision pour épuisement.....	115
2	2	3	3	10	2	2	2			Amortissement d'actif transitoire et d'immobilisations incorporelles.....	116
										<b>Intérêt versé:</b>	
27	26	27	35	115	37	41	38			Dette à court terme.....	120
23	22	28	30	103	30	32	28			Dette à long terme.....	121
5,003	5,353	5,417	5,692	21,465	5,322	5,730	5,916			Matières premières, main d'oeuvre et autres frais.....	126
<b>5,123</b>	<b>5,471</b>	<b>5,552</b>	<b>5,832</b>	<b>21,978</b>	<b>5,464</b>	<b>5,881</b>	<b>6,062</b>			<b>Total, frais d'exploitation.....</b>	<b>127</b>
<b>135</b>	<b>176</b>	<b>175</b>	<b>163</b>	<b>649</b>	<b>113</b>	<b>186</b>	<b>219</b>			<b>Revenus (pertes) d'exploitation.....</b>	<b>128</b>
										<b>Autres revenus:</b>	
										<b>Dividendes reçus de:</b>	
4	4	5	8	21	5	6	5			Sociétés canadiennes.....	129
-	1	2	-	3	1	1	-			Sociétés étrangères.....	130
9	11	11	11	42	11	12	12			Intérêt reçu.....	132
6	4	5	1	16	3	23	3			Gains (pertes) sur réalisation d'actif.....	134
5	8	7	14	34	7	-4	8			Tous les autres revenus.....	135
<b>24</b>	<b>28</b>	<b>30</b>	<b>34</b>	<b>116</b>	<b>27</b>	<b>38</b>	<b>28</b>			<b>Total, autres revenus.....</b>	<b>136</b>
<b>159</b>	<b>204</b>	<b>205</b>	<b>197</b>	<b>765</b>	<b>140</b>	<b>224</b>	<b>247</b>			<b>Bénéfice net (perte nette) avant impôts sur le revenu.....</b>	<b>137</b>
										<b>Impôts sur le revenu des sociétés:</b>	
56	64	54	53	227	44	87	95			Exigibles.....	138
-	-1	11	15	25	1	-	-7			Différés.....	139
<b>103</b>	<b>141</b>	<b>140</b>	<b>129</b>	<b>513</b>	<b>95</b>	<b>137</b>	<b>159</b>			<b>Bénéfice net (perte nette) avant pertes et profits exceptionnels.....</b>	<b>140</b>
-1	-	1	-7	-7	-5	-1	-1			Pertes et profits exceptionnels.....	141
-	-	4	-	4	-	-	-			Impôts sur le revenu applicable.....	142
<b>102</b>	<b>141</b>	<b>145</b>	<b>122</b>	<b>510</b>	<b>90</b>	<b>136</b>	<b>158</b>			<b>Bénéfice net (perte nette) pour la période observée.....</b>	<b>143</b>
										<b>Renseignements supplémentaires</b>	
219	266	275	263	1,023	207	273	319			Bénéfices de base.....	150
										<b>Dépenses en immobilisations</b>	
..	..	..	..	..	..	..	..			Terrains.....	170
..	..	..	..	..	..	..	..			Actif amortissable.....	171
..	..	..	..	..	..	..	..			Actif épuisable.....	172
..	..	..	..	..	..	..	..			<b>Total, dépenses en immobilisations.....</b>	<b>173</b>
										<b>Certains postes corrigés des variations saisonnières</b> (pour les tableaux 27, 30, 33, 36(1))	
6,554	6,636	6,776	6,919	26,885	6,927	7,280	7,531			Ventes de biens et de services.....	161
242	240	241	234	957	209	271	310			Revenus (pertes) d'exploitation.....	165
295	297	340	285	1,217	262	341	360			Bénéfice net (perte nette) avant impôts sur le revenu.....	166
188	193	241	186	808	167	207	218			Bénéfice net (perte nette) pour la période observée.....	163
379	383	427	377	1,566	355	423	458			Bénéfices de base.....	164

(1) Comme on peut voir aux tableaux 27, 30, 33, 36, les chiffres désaisonnalisés portent sur les Industries des Aliments, des Boissons gazeuses, des Brasseries et des Distilleries. Voir aussi le chapitre sur la désaisonnalisation des données.

**TABLE 28. Soft Drink Industry  
Balance Sheet  
Companies having \$10 million or more of total assets**

No.	1977				1978			
	I	II	III	IV	I	II	III	IV
	millions of dollars							
	<b>Assets</b>							
1			2	2	2	2	2	1
10	1	23	2	10	7	8	10	7
13	11	8	8	11	15	13	8	8
33	37	51	44	45	37	55	51	53
36	41	42	45	39	45	46	53	50
37	4	4	4	4	3	5	5	4
38	<b>94</b>	<b>128</b>	<b>105</b>	<b>111</b>	<b>109</b>	<b>129</b>	<b>129</b>	<b>123</b>
39	1	1	28	23	22	22	22	22
44	1	1	1	1	1	1	1	1
45	108	113	116	123	124	136	139	133
49	16	13	13	13	13	14	14	15
53	<b>220</b>	<b>256</b>	<b>263</b>	<b>271</b>	<b>269</b>	<b>302</b>	<b>305</b>	<b>294</b>
54	80	81	84	86	89	86	91	83
	<b>Liabilities</b>							
	Short-term loans:							
61	8	14	12	10	20	25	25	23
66	3	15	14	20	20	25	23	19
69	3	1	-	-	-	-	1	1
72	40	48	49	51	40	55	52	44
76	-	-	-	-	-	-	-	-
77	14	18	16	17	15	17	18	17
78	<b>68</b>	<b>96</b>	<b>91</b>	<b>98</b>	<b>95</b>	<b>122</b>	<b>119</b>	<b>104</b>
	Long-term debt:							
79	1	1	1	-	-	-	-	-
80	-	-	-	-	-	-	-	-
81	-	3	1	-	-	-	-	-
84	-	-	-	-	-	-	-	-
87	-	-	3	2	2	2	2	2
88	-	-	-	-	-	-	-	-
	Other liabilities:							
89	14	15	16	17	18	20	21	23
90	-	-	-	-	-	-	-	-
94	<b>83</b>	<b>115</b>	<b>112</b>	<b>117</b>	<b>115</b>	<b>144</b>	<b>142</b>	<b>129</b>
	<b>Shareholders' equity</b>							
95	8	8	8	8	8	8	8	8
96	2	2	2	2	1	1	1	1
	Retained earnings (deficit) and reserves:							
97	128	127	131	141	144	145	149	154
98	-	-	3	-2	-	-	-	-
99	-	8	8	5	1	7	6	6
101	-1	-2	-1	-2	-	-4	-1	-4
102	-	-	-	-	-	1	-	-
104	-	-2	-	2	-	-	-	-
105	127	131	141	144	145	149	154	156
106	-	-	-	-	-	-	-	-
107	<b>137</b>	<b>141</b>	<b>151</b>	<b>154</b>	<b>154</b>	<b>158</b>	<b>163</b>	<b>165</b>
108	<b>220</b>	<b>256</b>	<b>263</b>	<b>271</b>	<b>269</b>	<b>302</b>	<b>305</b>	<b>294</b>

**TABLEAU 28. Boissons gazeuses**  
**Bilan**  
**Société dont l'actif total est de \$10 millions ou plus**

1979				1980				No
I	II	III	IV	I	II	III	IV	
millions de dollars								
								<b>Actif</b>
1	3	2	6	4	3	3		Encaisse et dépôts à demande..... 1
-	-	-	-	-	-	-		Prêts et avances à court terme aux sociétés affiliées..... 10
10	12	13	12	15	45	35		Placements temporaires..... 13
52	77	77	75	65	88	89		Débiteurs..... 33
56	57	67	66	71	79	78		Stocks..... 36
3	4	6	6	6	8	7		Autres disponibilités..... 37
<b>122</b>	<b>153</b>	<b>165</b>	<b>165</b>	<b>161</b>	<b>223</b>	<b>212</b>		<b>Total des disponibilités..... 38</b>
1	1	21	21	21	21	21		Placements à long terme dans les sociétés apparentées..... 39
1	1	1	1	1	1	1		Placements à long terme..... 44
133	140	150	154	154	155	157		Immobilisations (nettes)..... 45
16	16	24	23	22	26	26		Tous les autres éléments d'actif..... 49
<b>273</b>	<b>311</b>	<b>361</b>	<b>364</b>	<b>359</b>	<b>426</b>	<b>417</b>		<b>Total de l'actif..... 53</b>
83	86	94	98	100	101	105		Provision accumulée pour amortissement et épuisement..... 54
								<b>Passif</b>
21	35	36	25	33	44	37		Emprunts à court terme:
23	31	24	23	26	30	29		Emprunts bancaires..... 61
1	-	1	-	-	-	-		Auprès de sociétés affiliées, directeurs et actionnaires..... 66
								Tous les autres emprunts à court terme..... 69
41	55	72	75	65	106	98		Créanciers..... 72
-	-	1	-	1	1	-		Partie de la dette à long terme exigible en moins d'un an..... 76
10	11	9	14	9	9	12		Autres exigibilités..... 77
<b>102</b>	<b>132</b>	<b>143</b>	<b>137</b>	<b>134</b>	<b>190</b>	<b>176</b>		<b>Total des exigibilités..... 78</b>
-	-	-	-	-	-	-		Dettes à long terme:
-	-	-	-	-	-	-		Obligations garanties ou non et obligations remboursables par série..... 79
-	-	-	-	-	5	4		Hypothèques et contrats de vente..... 80
-	-	4	4	4	4	4		Emprunts de sociétés affiliées..... 81
3	2	3	6	7	7	6		Emprunts auprès de banques à charte..... 84
-	-	- 1	-	- 1	- 1	-		Autres dettes à long terme..... 87
								Moins: Partie de la dette à long terme exigible en moins d'un an..... 88
24	25	29	34	34	34	35		Autres éléments de passif:
-	-	-	-	-	-	-		Impôts sur le revenu différés..... 89
								Tous les autres éléments de passif..... 90
<b>129</b>	<b>159</b>	<b>178</b>	<b>181</b>	<b>178</b>	<b>239</b>	<b>225</b>		<b>Total du passif..... 94</b>
								<b>Avoir des actionnaires</b>
8	8	23	23	23	23	23		Capital-actions..... 95
1	1	1	1	1	1	1		Surplus d'apport..... 96
156	135	143	159	159	157	163		Bénéfices non répartis (déficit) et les réserves:
-	-	-	-	-	-	-		Solde au début de l'exercice..... 97
-	10	7	4	- 1	9	6		Redressements de périodes antérieures..... 98
-	- 2	- 1	- 4	- 1	-	- 1		Bénéfice net (perte nette) pour la période observée..... 99
-	-	-	-	-	-	-		Dividendes déclarés en espèces..... 101
-	-	-	-	-	-	-		Virements au surplus d'apport et capital-actions (y compris les dividendes en actions)..... 102
- 21	-	10	-	-	- 3	-		Autres redressements (y compris pour la divergence statistique)..... 104
135	143	159	159	157	163	168		Solde à la fin de l'exercice..... 105
								Excédent de la valeur estimative des immobilisations sur leur coût (ou sur leur valeur amortie)..... 106
<b>144</b>	<b>152</b>	<b>183</b>	<b>183</b>	<b>181</b>	<b>187</b>	<b>192</b>		<b>Total de l'avoir des actionnaires..... 107</b>
<b>273</b>	<b>311</b>	<b>361</b>	<b>364</b>	<b>359</b>	<b>426</b>	<b>417</b>		<b>Total du passif et de l'avoir des actionnaires..... 108</b>

**TABLE 29. Soft Drink Industry**  
**Statement of Income**  
**Companies having \$10 million or more of total assets**

No.		1977					1978				
		I	II	III	IV	Annual	I	II	III	IV	Annual
		millions of dollars									
111	Sales of goods and services .....	81	123	128	117	449	90	136	141	130	497
	Operation expenses:										
114	Depreciation of buildings and equipment .....	3	4	4	5	16	4	4	5	3	16
115	Depletion .....	-	-	-	-	-	-	-	-	-	-
116	Amortization of deferred charges and intangible assets .....	-	-	-	-	-	-	-	-	-	-
	Interest on:										
120	Short-term loans .....	-	-	-	-	-	-	-	1	1	2
121	Long-term debt .....	-	-	-	-	-	-	-	-	-	-
126	Materials, labour and other expenses .....	78	107	111	106	402	84	122	125	121	452
127	<b>Total operating expenses .....</b>	<b>81</b>	<b>111</b>	<b>115</b>	<b>111</b>	<b>418</b>	<b>88</b>	<b>126</b>	<b>131</b>	<b>125</b>	<b>470</b>
128	<b>Operating income (loss) .....</b>	<b>-</b>	<b>12</b>	<b>13</b>	<b>6</b>	<b>31</b>	<b>2</b>	<b>10</b>	<b>10</b>	<b>5</b>	<b>27</b>
	Other income:										
	Dividends from:										
129	Canadian corporations .....	-	1	-	-	1	-	-	-	2	2
130	Foreign corporations .....	-	-	-	-	-	-	-	-	-	-
132	Interest .....	-	-	1	1	2	-	-	1	1	2
134	Gains (losses) on sale of assets .....	-	1	-	-	1	-	-	-	1	1
135	All other income .....	-	-	-	-	-	-	1	-	-1	-
136	<b>Total other income .....</b>	<b>-</b>	<b>2</b>	<b>1</b>	<b>1</b>	<b>4</b>	<b>-</b>	<b>1</b>	<b>1</b>	<b>3</b>	<b>5</b>
137	<b>Income (loss) before provision for income taxes .....</b>	<b>-</b>	<b>14</b>	<b>14</b>	<b>7</b>	<b>35</b>	<b>2</b>	<b>11</b>	<b>11</b>	<b>8</b>	<b>32</b>
	Provision for income and other corporation taxes:										
138	Current .....	-1	5	5	1	10	-	3	4	-	7
139	Deferred .....	1	1	1	1	4	1	1	1	2	5
140	<b>Net Income (loss) before extraordinary items .....</b>	<b>-</b>	<b>8</b>	<b>8</b>	<b>5</b>	<b>21</b>	<b>1</b>	<b>7</b>	<b>6</b>	<b>6</b>	<b>20</b>
141	Extraordinary gains (losses) .....	-	-	-	-	-	-	-	-	-	-
142	Income tax related thereto .....	-	-	-	-	-	-	-	-	-	-
143	<b>Net Income (loss) for period .....</b>	<b>-</b>	<b>8</b>	<b>8</b>	<b>5</b>	<b>21</b>	<b>1</b>	<b>7</b>	<b>6</b>	<b>6</b>	<b>20</b>
	<b>Supplementary Information</b>										
150	Base profit .....	3	16	18	12	49	6	15	16	8	45
	<b>Capital expenditures</b>										
170	Land .....	-	1	-	-	1	-	1	-	1	2
171	Depreciable assets .....	7	14	8	12	41	5	15	11	10	41
172	Depletable assets .....	-	-	-	-	-	-	-	-	-	-
173	<b>Total capital expenditures .....</b>	<b>7</b>	<b>15</b>	<b>8</b>	<b>12</b>	<b>42</b>	<b>5</b>	<b>16</b>	<b>11</b>	<b>11</b>	<b>43</b>



**TABLEAU 29. Boissons gazeuses**  
**État des revenus et dépenses**  
**Société dont l'actif est de \$10 millions ou plus**

1979					1980					No	
I	II	III	IV	Annuel	I	II	III	IV	Annuel		
millions de dollars											
97	144	154	154	549	110	171	188			Ventes de biens et de services.....	111
Frais d'exploitation:											
4	4	5	5	18	5	5	5			Amortissement des bâtiments et du matériel.....	114
-	-	-	-	-	-	-	1	-		Provision pour épuisement.....	115
-	-	-	-	-	-	-	-	-		Amortissement d'actif transitoire et d'immobilisations incorporelles.....	116
Intérêt versé:											
1	1	1	2	5	1	2	1			Dette à court terme.....	120
94	127	136	143	500	107	150	171			Dette à long terme.....	121
99	132	142	150	523	113	158	177			Matières premières, main d'oeuvre et autres frais.....	126
-2	12	12	4	26	-3	13	11			<b>Total, frais d'exploitation.....</b>	<b>127</b>
<b>Revenus (pertes) d'exploitation.....</b>											<b>128</b>
Autres revenus:											
Dividendes reçus de:											
-	1	-	2	3	-	-	-			Sociétés canadiennes.....	129
-	-	-	-	-	-	-	-			Sociétés étrangères.....	130
1	1	1	1	4	1	1	1			Intérêt reçu.....	132
-	1	1	-	2	-	1	-			Gains (pertes) sur réalisation d'actif.....	134
1	-	-1	-	-	-	-	-			Tous les autres revenus.....	135
2	3	1	3	9	1	2	1			<b>Total, autres revenus.....</b>	<b>136</b>
-	15	13	7	35	-2	15	12			<b>Bénéfice net (perte nette) avant impôts sur le revenu.....</b>	<b>137</b>
Impôts sur le revenu des sociétés:											
-1	4	5	-	8	-1	6	5			Exigibles.....	138
1	1	1	2	5	-	-	1			Différés.....	139
-	10	7	5	22	-1	9	6			<b>Bénéfice net (perte nette) avant pertes et profits exceptionnels.....</b>	<b>140</b>
-	-	-	-1	-1	-	-	-			Pertes et profits exceptionnels.....	141
-	-	-	-	-	-	-	-			Impôts sur le revenu applicable.....	142
-	10	7	4	21	-1	9	6			<b>Bénéfice net (perte nette) pour la période observée.....</b>	<b>143</b>
<b>Renseignements supplémentaires</b>											
4	17	17	10	48	3	20	17			Bénéfices de base.....	150
<b>Dépenses en immobilisations</b>											
-	-	-	-	-	-	-	-			Terrains.....	170
6	13	9	9	37	8	9	7			Actif amortissable.....	171
-	-	-	-	-	-	-	-			Actif épuisable.....	172
6	13	9	9	37	8	9	7			<b>Total, dépenses en immobilisations.....</b>	<b>173</b>

**TABLE 30. Soft Drink Industry**  
**Statement of Income**  
**Estimate for entire universe of corporations**

No.		1977					1978				
		I	II	III	IV	Annual	I	II	III	IV	Annual
		millions of dollars									
111	Sales of goods and services .....	174	231	281	239	925	199	267	303	260	1,029
	Operation expenses:										
114	Depreciation of buildings and equipment.....	7	6	8	11	32	8	8	10	7	33
115	Depletion.....	-	-	-	-	-	-	-	-	-	-
116	Amortization of deferred charges and intangible assets.....	-	-	-	-	-	-	-	-	-	-
	Interest on:										
120	Short-term loans.....	1	1	1	1	4	-	2	2	2	6
121	Long-term debt.....	1	1	1	-	3	-	-	-	-	-
126	Materials, labour and other expenses.....	165	206	248	218	837	189	245	275	243	952
127	<b>Total operating expenses</b> .....	<b>174</b>	<b>214</b>	<b>258</b>	<b>230</b>	<b>876</b>	<b>197</b>	<b>255</b>	<b>287</b>	<b>252</b>	<b>991</b>
128	<b>Operating income (loss)</b> .....	<b>-</b>	<b>17</b>	<b>23</b>	<b>9</b>	<b>49</b>	<b>2</b>	<b>12</b>	<b>16</b>	<b>8</b>	<b>38</b>
	Other income:										
	Dividends from:										
129	Canadian corporations.....	-	1	-	-	1	-	-	-	2	2
130	Foreign corporations.....	-	-	-	-	-	-	-	-	-	-
132	Interest.....	-	-	1	2	3	-	-	1	1	2
134	Gains (losses) on sale of assets.....	-	1	-	2	3	-	1	-	1	2
135	All other income.....	-	-	1	1	2	-	2	1	1	2
136	<b>Total other income</b> .....	<b>-</b>	<b>2</b>	<b>2</b>	<b>5</b>	<b>9</b>	<b>-</b>	<b>3</b>	<b>2</b>	<b>3</b>	<b>8</b>
137	<b>Income (loss) before provision for income taxes</b> .....	<b>-</b>	<b>19</b>	<b>25</b>	<b>14</b>	<b>58</b>	<b>2</b>	<b>15</b>	<b>18</b>	<b>11</b>	<b>46</b>
	Provision for income and other corporation taxes:										
138	Current.....	-1	7	9	2	17	-	4	7	1	12
139	Deferred.....	1	1	1	1	4	1	1	1	2	5
140	<b>Net Income (loss) before extraordinary items</b> .....	<b>-</b>	<b>11</b>	<b>15</b>	<b>11</b>	<b>37</b>	<b>1</b>	<b>10</b>	<b>10</b>	<b>8</b>	<b>29</b>
141	Extraordinary gains (losses).....	-	-	-	-	-	-	-	-	-	-
142	Income tax related thereto.....	-	-	-	-	-	-	-	-	-	-
143	<b>Net Income (loss) for period</b> .....	<b>-</b>	<b>11</b>	<b>15</b>	<b>11</b>	<b>37</b>	<b>1</b>	<b>10</b>	<b>10</b>	<b>8</b>	<b>29</b>
	<b>Supplementary Information</b>										
150	Base profit.....	7	23	33	23	86	10	22	28	15	75
	<b>Capital expenditures</b>										
170	Land.....	-	1	-	-	1	-	1	-	1	2
171	Depreciable assets.....	7	14	8	12	41	5	15	11	10	41
172	Depletable assets.....	-	-	-	-	-	-	-	-	-	-
173	<b>Total capital expenditures</b> .....	<b>7</b>	<b>15</b>	<b>8</b>	<b>12</b>	<b>42</b>	<b>5</b>	<b>16</b>	<b>11</b>	<b>11</b>	<b>43</b>
	<b>Selected items, seasonally adjusted</b> (for tables 27, 30, 33, 36(1))										
161	Sales of goods and services.....	5,126	5,344	5,485	5,653	21,608	5,646	6,020	5,990	6,370	24,026
165	Operating income (loss).....	162	200	206	227	795	223	213	214	254	904
166	Income (loss) before provision for income taxes.....	207	248	261	279	995	263	254	243	298	1,058
163	Net income (loss) for period.....	126	150	160	163	599	176	174	152	203	705
164	Base profit.....	277	311	331	357	1,276	343	335	333	382	1,393

(1) These seasonally adjusted figures apply jointly to all: Food, Soft drink, Breweries and Distilleries industries, as shown on Table 27, 30, 33, 36. Also see text on seasonal adjustment.

**TABLEAU 30. Boissons gazeuses**  
**État des revenus et dépenses**  
**Estimation pour l'univers intégral des corporations**

1979					1980					No	
I	II	III	IV	Annuel	I	II	III	IV	Annuel		
millions de dollars											
210	286	323	305	1,124	227	332	404			Ventes de biens et de services.....	111
										Frais d'exploitation:	
8	8	9	9	34	9	9	10			Amortissement des bâtiments et du matériel.....	114
-	-	-	-	-	-	-	-			Provision pour épuisement.....	115
-	-	-	-	-	-	1	-			Amortissement d'actif transitoire et d'immobilisations incorporelles.....	116
										Intérêt versé:	
1	2	2	3	8	3	3	3			Dette à court terme.....	120
1	2	1	2	6	2	2	2			Dette à long terme.....	121
201	257	291	281	1,030	217	300	353			Matières premières, main d'oeuvre et autres frais.....	126
<b>211</b>	<b>269</b>	<b>303</b>	<b>295</b>	<b>1,078</b>	<b>231</b>	<b>315</b>	<b>368</b>			<b>Total, frais d'exploitation.....</b>	<b>127</b>
<b>-1</b>	<b>17</b>	<b>20</b>	<b>10</b>	<b>46</b>	<b>-4</b>	<b>17</b>	<b>36</b>			<b>Revenus (pertes) d'exploitation.....</b>	<b>128</b>
										Autres revenus:	
										Dividendes reçus de:	
-	1	-	2	3	-	-	-			Sociétés canadiennes.....	129
-	-	-	-	-	-	-	-			Sociétés étrangères.....	130
1	1	1	1	4	1	1	1			Intérêt reçu.....	132
-	1	1	-	2	-	1	1			Gains (pertes) sur réalisation d'actif.....	134
2	1	-	-	3	1	1	-			Tous les autres revenus.....	135
<b>3</b>	<b>4</b>	<b>2</b>	<b>3</b>	<b>12</b>	<b>2</b>	<b>3</b>	<b>2</b>			<b>Total, autres revenus.....</b>	<b>136</b>
<b>2</b>	<b>21</b>	<b>22</b>	<b>13</b>	<b>58</b>	<b>-2</b>	<b>20</b>	<b>38</b>			<b>Bénéfice net (perte nette) avant impôts sur le revenu.....</b>	<b>137</b>
										Impôts sur le revenu des sociétés:	
-	7	8	2	17	-1	8	12			Exigibles.....	138
1	1	1	2	5	-	-	1			Différés.....	139
<b>1</b>	<b>13</b>	<b>13</b>	<b>9</b>	<b>36</b>	<b>-1</b>	<b>12</b>	<b>25</b>			<b>Bénéfice net (perte nette) avant pertes et profits exceptionnels.....</b>	<b>140</b>
-	-	-	-1	-1	-	-	-			Pertes et profits exceptionnels.....	141
-	-	-	-	-	-	-	-			Impôts sur le revenu applicable.....	142
<b>1</b>	<b>13</b>	<b>13</b>	<b>8</b>	<b>35</b>	<b>-1</b>	<b>12</b>	<b>25</b>			<b>Bénéfice net (perte nette) pour la période observée.....</b>	<b>143</b>
										<b>Renseignements supplémentaires</b>	
10	27	30	20	87	7	29	47			Bénéfices de base.....	150
										<b>Dépenses en immobilisations</b>	
..	..	..	..	..	..	..	..			Terrains.....	170
..	..	..	..	..	..	..	..			Actif amortissable.....	171
..	..	..	..	..	..	..	..			Actif épuisable.....	172
..	..	..	..	..	..	..	..			<b>Total, dépenses en immobilisations.....</b>	<b>173</b>
										<b>Certains postes corrigés des variations saisonnières</b> (pour les tableaux 27, 30, 33, 36(1))	
6,554	6,636	6,776	6,919	26,885	6,927	7,280	7,531			Ventes de biens et de services.....	161
242	240	241	234	957	209	271	310			Revenus (pertes) d'exploitation.....	165
295	297	340	285	1,217	262	341	360			Bénéfice net (perte nette) avant impôts sur le revenu.....	166
188	193	241	186	808	167	207	218			Bénéfice net (perte nette) pour la période observée.....	163
379	383	427	377	1,566	355	423	458			Bénéfices de base.....	164

(1) Comme on peut voir aux tableaux 27, 30, 33, 36, les chiffres désaisonnalisés portent sur les Industries des Aliments, des Boissons gazeuses, des Brasseries et des Distilleries. Voir aussi le chapitre sur la désaisonnalisation des données.

**TABLE 31. Breweries Industry**  
**Balance Sheet**  
**Companies having \$10 million or more of total assets**

No.		1977				1978			
		I	II	III	IV	I	II	III	IV
		millions of dollars							
	<b>Assets</b>								
1	Cash on hand and demand deposits.....	8	7	9	29	25	26	31	28
10	Short-term loans and advances to affiliated companies.....	16	16	16	15	21	19	24	16
13	Temporary investments.....	6	10	23	17	36	10	12	17
33	Accounts receivable.....	155	184	176	186	186	186	181	220
36	Inventories.....	275	274	265	263	284	283	278	296
37	Other current assets.....	15	23	25	28	25	27	32	30
38	<b>Total current assets.....</b>	<b>475</b>	<b>514</b>	<b>514</b>	<b>538</b>	<b>577</b>	<b>551</b>	<b>558</b>	<b>607</b>
39	Long-term intercorporate investments in affiliated companies.....	108	110	115	56	50	117	148	151
44	Long-term investments.....	13	12	12	13	20	20	19	19
45	Fixed assets (net).....	478	485	486	503	515	522	537	537
49	Other assets.....	95	92	93	93	86	86	87	90
53	<b>Total assets.....</b>	<b>1,169</b>	<b>1,213</b>	<b>1,220</b>	<b>1,203</b>	<b>1,248</b>	<b>1,296</b>	<b>1,349</b>	<b>1,404</b>
54	Accumulated allowance for depreciation and depletion.....	395	401	401	411	419	425	438	432
	<b>Liabilities</b>								
	Short-term loans:								
61	Bank loans.....	51	68	44	36	51	78	51	80
66	From affiliated companies, directors and shareholders.....	-	-	-	-	-	-	-	-
69	All other short-term loans and notes.....	35	35	30	30	51	30	43	46
72	Accounts payable.....	166	181	190	196	198	181	199	214
76	Portion of long-term debt payable within one year.....	5	5	6	6	8	7	7	6
77	Other current liabilities.....	3	3	3	4	13	15	13	11
78	<b>Total current liabilities.....</b>	<b>260</b>	<b>292</b>	<b>273</b>	<b>272</b>	<b>321</b>	<b>311</b>	<b>313</b>	<b>357</b>
	Long-term debt:								
79	Bonds, debentures and serial notes.....	250	248	245	250	239	238	255	251
80	Mortgages and agreements of sale.....	-	-	1	-	-	-	-	-
81	Loans from affiliated companies.....	1	1	-	1	1	1	1	1
84	Loans from chartered banks.....	-	-	7	-	9	9	9	9
87	Other long-term debt.....	22	22	21	21	19	56	61	62
88	Less: Portion of long-term debt payable within one year.....	-5	-5	-6	-6	-8	-7	-7	-6
	Other liabilities:								
89	Deferred income taxes.....	78	83	88	91	90	96	101	106
90	All other liabilities.....	7	6	7	7	7	7	7	6
94	<b>Total liabilities.....</b>	<b>613</b>	<b>647</b>	<b>636</b>	<b>636</b>	<b>678</b>	<b>711</b>	<b>740</b>	<b>786</b>
	<b>Shareholders' equity</b>								
95	Share capital.....	245	245	245	245	245	245	249	250
96	Contributed surplus.....	3	3	3	3	3	3	3	3
	Retained earnings (deficit) and reserves:								
97	Balance at beginning of period.....	313	308	318	336	319	322	337	357
98	Prior period adjustments.....	-	-	-	-	-	-	-	-
99	Net income (loss) for the period.....	4	18	26	-7	14	25	25	14
101	Cash dividends declared.....	-9	-9	-9	-9	-10	-9	-10	-11
102	Transfers to/from contributed surplus and share capital (including stock dividends).....	-	-	-	-	-	-	-	-
104	Other adjustments (including statistical divergence).....	-	1	1	-1	-1	-1	5	5
105	Balance at end of period.....	308	318	336	319	322	337	357	365
106	Excess of appraisal value of fixed assets over (depreciated) cost.....	-	-	-	-	-	-	-	-
107	<b>Total shareholders' equity.....</b>	<b>556</b>	<b>566</b>	<b>584</b>	<b>567</b>	<b>570</b>	<b>585</b>	<b>609</b>	<b>618</b>
108	<b>Total liabilities and shareholders' equity.....</b>	<b>1,169</b>	<b>1,213</b>	<b>1,220</b>	<b>1,203</b>	<b>1,248</b>	<b>1,296</b>	<b>1,349</b>	<b>1,404</b>

**TABLEAU 31. Brasseries**  
**Bilan**  
**Société dont l'actif total est de \$10 millions ou plus**

1979				1980				No
I	II	III	IV	I	II	III	IV	
millions de dollars								
18	20	23	22	16	10	24		<b>Actif</b>
20	-	-	-	-	6	9		Encaisse et dépôts à demande.....
12	19	13	9	17	8	8		Prêts et avances à court terme aux sociétés affiliées.....
187	215	223	255	209	272	241		Placements temporaires.....
337	331	335	344	391	392	368		Débiteurs.....
27	30	30	32	30	42	38		Stocks.....
<b>601</b>	<b>615</b>	<b>624</b>	<b>662</b>	<b>663</b>	<b>730</b>	<b>688</b>		Autres disponibilités.....
152	171	162	163	163	176	184		<b>Total des disponibilités.....</b>
23	27	28	29	25	23	31		Placements à long terme dans les sociétés apparentées.....
555	566	591	607	632	658	664		Placements à long terme.....
93	100	101	100	102	105	107		Immobilisations (nettes).....
<b>1,424</b>	<b>1,479</b>	<b>1,506</b>	<b>1,561</b>	<b>1,585</b>	<b>1,692</b>	<b>1,674</b>		Tous les autres éléments d'actif.....
435	443	450	464	466	480	493		<b>Total de l'actif.....</b>
								Provision accumulée pour amortissement et épuisement.....
								<b>Passif</b>
76	148	81	99	87	92	71		Emprunts à court terme:
57	40	84	54	69	100	17		Emprunts bancaires.....
226	211	231	240	272	260	265		Auprès de sociétés affiliées, directeurs et actionnaires.....
5	22	21	8	8	10	8		Tous les autres emprunts à court terme.....
34	22	21	21	11	22	14		Créanciers.....
<b>398</b>	<b>443</b>	<b>438</b>	<b>422</b>	<b>447</b>	<b>484</b>	<b>375</b>		Partie de la dette à long terme exigible en moins d'un an.....
254	241	239	274	270	264	334		Autres exigibilités.....
-	-	-	-	-	-	-		<b>Total des exigibilités.....</b>
2	12	12	12	24	69	69		Dettes à long terme:
43	40	38	39	27	28	26		Obligations garanties ou non et obligations remboursables par série.....
- 5	- 22	- 21	- 8	- 8	- 10	- 8		Hypothèques et contrats de vente.....
105	106	110	112	112	118	122		Emprunts de sociétés affiliées.....
6	6	6	6	4	2	4		Emprunts auprès de banques à charte.....
<b>803</b>	<b>826</b>	<b>822</b>	<b>857</b>	<b>876</b>	<b>955</b>	<b>922</b>		Autres dettes à long terme.....
253	255	258	259	261	261	262		Moins: Partie de la dette à long terme exigible en moins d'un an.....
3	3	3	3	3	3	3		Autres éléments de passif:
365	365	395	423	442	445	473		Impôts sur le revenu différés.....
- 3	14	-	-	-	-	-		Tous les autres éléments de passif.....
10	23	37	25	8	36	20		<b>Total du passif.....</b>
- 8	- 9	- 9	- 9	- 10	- 11	- 11		<b>Avoir des actionnaires</b>
-	-	-	-	-	-	-		Capital-actions.....
1	2	-	3	5	3	5		Surplus d'apport.....
365	395	423	442	445	473	487		Bénéfices non répartis (déficit) et les réserves:
-	-	-	-	-	-	-		Solde au début de l'exercice.....
<b>621</b>	<b>653</b>	<b>684</b>	<b>704</b>	<b>709</b>	<b>737</b>	<b>752</b>		Redressements de périodes antérieures.....
<b>1,424</b>	<b>1,479</b>	<b>1,506</b>	<b>1,561</b>	<b>1,585</b>	<b>1,692</b>	<b>1,674</b>		Bénéfice net (perte nette) pour la période observée.....
								Dividendes déclarés en espèces.....
								Virements au surplus d'apport et capital-actions (y compris les dividendes en actions).....
								Autres redressements (y compris pour la divergence statistique).....
								Solde à la fin de l'exercice.....
								Excédent de la valeur estimative des immobilisations sur leur coût (ou sur leur valeur amortie).....
								<b>Total de l'actif et de l'avoir des actionnaires.....</b>
								<b>Total du passif et de l'avoir des actionnaires.....</b>

**TABLE 32. Brewing Industry**  
**Statement of Income**  
**Companies having \$10 million or more of total assets**

No.		1977					1978				
		I	II	III	IV	Annual	I	II	III	IV	Annual
		millions of dollars									
111	Sales of goods and services .....	389	445	482	468	1,784	434	532	473	517	1,956
	Operation expenses:										
114	Depreciation of buildings and equipment .....	10	10	11	11	42	11	11	12	11	45
115	Depletion .....	-	-	-	-	-	-	-	-	-	-
116	Amortization of deferred charges and intangible assets .....	-	-	-	-	-	-	-	-	-	-
	Interest on:										
120	Short-term loans .....	2	2	2	1	7	2	2	4	1	9
121	Long-term debt .....	6	6	5	5	22	5	5	9	9	28
126	Materials, labour and other expenses .....	364	396	424	419	1,603	406	481	406	474	1,767
127	<b>Total operating expenses .....</b>	<b>382</b>	<b>414</b>	<b>442</b>	<b>436</b>	<b>1,674</b>	<b>424</b>	<b>499</b>	<b>431</b>	<b>495</b>	<b>1,849</b>
128	<b>Operating income (loss) .....</b>	<b>7</b>	<b>31</b>	<b>40</b>	<b>32</b>	<b>110</b>	<b>10</b>	<b>33</b>	<b>42</b>	<b>22</b>	<b>107</b>
	Other income:										
	Dividends from:										
129	Canadian corporations .....	-	-	-	-	-	1	-	-	1	2
130	Foreign corporations .....	-	-	-	-	-	-	-	-	-	-
132	Interest .....	1	1	-	1	3	2	3	1	1	7
134	Gains (losses) on sale of assets .....	-	-	-	-	-	-1	-	-	-	-1
135	All other income .....	-	1	1	1	3	1	2	1	-	4
136	<b>Total other income .....</b>	<b>1</b>	<b>2</b>	<b>1</b>	<b>2</b>	<b>6</b>	<b>3</b>	<b>5</b>	<b>2</b>	<b>2</b>	<b>12</b>
137	<b>Income (loss) before provision for income taxes .....</b>	<b>8</b>	<b>33</b>	<b>41</b>	<b>34</b>	<b>116</b>	<b>13</b>	<b>38</b>	<b>44</b>	<b>24</b>	<b>119</b>
	Provision for income and other corporation taxes:										
138	Current .....	2	8	15	8	33	4	7	14	6	31
139	Deferred .....	2	7	3	5	17	-1	6	5	4	14
140	<b>Net Income (loss) before extraordinary items .....</b>	<b>4</b>	<b>18</b>	<b>23</b>	<b>21</b>	<b>66</b>	<b>10</b>	<b>25</b>	<b>25</b>	<b>14</b>	<b>74</b>
141	Extraordinary gains (losses) .....	-	-	5	-28	-23	4	-	-	-	4
142	Income tax related thereto .....	-	-	-2	-	-2	-	-	-	-	-
143	<b>Net Income (loss) for period .....</b>	<b>4</b>	<b>18</b>	<b>26</b>	<b>-7</b>	<b>41</b>	<b>14</b>	<b>25</b>	<b>25</b>	<b>14</b>	<b>78</b>
	<b>Supplementary Information</b>										
150	Base profit .....	18	43	52	45	158	24	49	56	34	163
	<b>Capital expenditures</b>										
170	Land .....	1	1	-	1	3	1	1	-	1	3
171	Depreciable assets .....	19	22	16	32	89	36	18	19	27	100
172	Depletable assets .....	4	1	2	1	8	4	2	3	3	12
173	<b>Total capital expenditures .....</b>	<b>24</b>	<b>24</b>	<b>18</b>	<b>34</b>	<b>100</b>	<b>41</b>	<b>21</b>	<b>22</b>	<b>31</b>	<b>115</b>

**TABLEAU 32. Brasseries**  
**État des revenus et dépenses**  
**Société dont l'actif est de \$10 millions ou plus**

1979					1980					No	
I	II	III	IV	Annuel	I	II	III	IV	Annuel		
millions de dollars											
576	561	635	629	2,401	570	673	688			Ventes de biens et de services.....	111
										<b>Frais d'exploitation:</b>	
10	11	12	13	46	12	14	16			Amortissement des bâtiments et du matériel.....	114
1	-	-	-	1	1	-	1			Provision pour épuisement.....	115
-	-	-	1	1	1	1	-			Amortissement d'actif transitoire et d'immobilisations incorporelles.....	116
										<b>Intérêt versé:</b>	
2	5	4	4	15	4	5	5			Dette à court terme.....	120
6	6	7	7	26	8	9	8			Dette à long terme.....	121
544	503	552	566	2,165	536	598	620			Matières premières, main d'oeuvre et autres frais.....	126
<b>563</b>	<b>525</b>	<b>575</b>	<b>591</b>	<b>2,254</b>	<b>561</b>	<b>627</b>	<b>650</b>			<b>Total, frais d'exploitation.....</b>	<b>127</b>
<b>13</b>	<b>36</b>	<b>60</b>	<b>38</b>	<b>147</b>	<b>9</b>	<b>46</b>	<b>38</b>			<b>Revenus (pertes) d'exploitation.....</b>	<b>128</b>
										<b>Autres revenus:</b>	
										<b>Dividendes reçus de:</b>	
-	-	-	-	-	-	1	-			Sociétés canadiennes.....	129
-	-	-	-	-	-	-	-			Sociétés étrangères.....	130
1	1	1	1	4	1	1	1			Intérêt reçu.....	132
-	-	-	3	3	-	-2	-1			Gains (pertes) sur réalisation d'actif.....	134
2	2	2	2	8	1	2	2			Tous les autres revenus.....	135
<b>3</b>	<b>3</b>	<b>3</b>	<b>6</b>	<b>15</b>	<b>2</b>	<b>2</b>	<b>2</b>			<b>Total, autres revenus.....</b>	<b>136</b>
<b>16</b>	<b>39</b>	<b>63</b>	<b>44</b>	<b>162</b>	<b>11</b>	<b>48</b>	<b>40</b>			<b>Bénéfice net (perte nette) avant impôts sur le revenu.....</b>	<b>137</b>
										<b>Impôts sur le revenu des sociétés:</b>	
7	15	22	17	61	4	17	12			Exigibles.....	138
-1	1	4	2	6	-1	5	6			Différés.....	139
<b>10</b>	<b>23</b>	<b>37</b>	<b>25</b>	<b>95</b>	<b>8</b>	<b>26</b>	<b>22</b>			<b>Bénéfice net (perte nette) avant pertes et profits exceptionnels.....</b>	<b>140</b>
-	-	-	-	-	-	10	-2			Pertes et profits exceptionnels.....	141
-	-	-	-	-	-	-	-			Impôts sur le revenu applicable.....	142
<b>10</b>	<b>23</b>	<b>37</b>	<b>25</b>	<b>95</b>	<b>8</b>	<b>36</b>	<b>20</b>			<b>Bénéfice net (perte nette) pour la période observée.....</b>	<b>143</b>
<b>Renseignements supplémentaires</b>											
27	50	75	55	207	24	64	58			Bénéfices de base.....	150
<b>Dépenses en immobilisations</b>											
-	1	3	1	5	2	1	-			Terrains.....	170
27	25	31	32	115	30	33	41			Actif amortissable.....	171
4	2	3	1	10	7	9	2			Actif épuisable.....	172
<b>31</b>	<b>28</b>	<b>37</b>	<b>34</b>	<b>130</b>	<b>39</b>	<b>43</b>	<b>43</b>			<b>Total, dépenses en immobilisations.....</b>	<b>173</b>

**TABLE 33. Brewing Industry**  
**Statement of Income**  
**Estimate for entire universe of corporations**

No.	1977					1978				
	I	II	III	IV	Annual	I	II	III	IV	Annual
	millions of dollars									
111	389	445	482	468	1,784	434	532	473	517	1,956
	Operation expenses:									
114	10	10	11	11	42	11	11	12	11	45
115	-	-	-	-	-	-	-	-	-	-
116	-	-	-	-	-	-	-	-	-	-
	Interest on:									
120	2	2	2	1	7	2	2	4	1	9
121	6	6	5	5	22	5	5	9	9	28
126	364	396	424	419	1,603	406	481	406	474	1,767
127	<b>382</b>	<b>414</b>	<b>442</b>	<b>436</b>	<b>1,674</b>	<b>424</b>	<b>499</b>	<b>431</b>	<b>495</b>	<b>1,849</b>
128	<b>7</b>	<b>31</b>	<b>40</b>	<b>32</b>	<b>110</b>	<b>10</b>	<b>33</b>	<b>42</b>	<b>22</b>	<b>107</b>
	Other income:									
	Dividends from:									
129	-	-	-	-	-	1	-	-	1	2
130	-	-	-	-	-	-	-	-	-	-
132	1	1	-	1	3	2	3	1	1	7
134	-	-	-	-	-	-1	-	-	-	-1
135	-	1	1	1	3	1	2	1	-	4
136	<b>1</b>	<b>2</b>	<b>1</b>	<b>2</b>	<b>6</b>	<b>3</b>	<b>5</b>	<b>2</b>	<b>2</b>	<b>12</b>
137	<b>8</b>	<b>33</b>	<b>41</b>	<b>34</b>	<b>116</b>	<b>13</b>	<b>38</b>	<b>44</b>	<b>24</b>	<b>119</b>
	Provision for income and other corporation taxes:									
138	2	8	15	8	33	4	7	14	6	31
139	2	7	3	5	17	-1	6	5	4	14
140	<b>4</b>	<b>18</b>	<b>23</b>	<b>21</b>	<b>66</b>	<b>10</b>	<b>25</b>	<b>25</b>	<b>14</b>	<b>74</b>
141	-	-	5	-28	-23	4	-	-	-	4
142	-	-	-2	-	-2	-	-	-	-	-
143	<b>4</b>	<b>18</b>	<b>26</b>	<b>-7</b>	<b>41</b>	<b>14</b>	<b>25</b>	<b>25</b>	<b>14</b>	<b>78</b>
	<b>Supplementary Information</b>									
150	18	43	52	45	158	24	49	56	34	163
	<b>Capital expenditures</b>									
170	1	1	-	1	3	1	1	-	1	3
171	19	22	16	32	89	36	18	19	27	100
172	4	1	2	1	8	4	2	3	3	12
173	<b>24</b>	<b>24</b>	<b>18</b>	<b>34</b>	<b>100</b>	<b>41</b>	<b>21</b>	<b>22</b>	<b>31</b>	<b>115</b>
	<b>Selected items, seasonally adjusted</b> (for tables 27, 30, 33, 36(1))									
161	5,126	5,344	5,485	5,653	21,608	5,646	6,020	5,990	6,370	24,026
165	162	200	206	227	795	223	213	214	254	904
166	207	248	261	279	995	263	254	243	298	1,058
163	126	150	160	163	599	176	174	152	203	705
164	277	311	331	357	1,276	343	335	333	382	1,393

(1) These seasonally adjusted figures apply jointly to all: Food, Soft drink, Breweries and Distilleries industries, as shown on Table 27, 30, 33, 36. Also see text on seasonal adjustment.



**TABLEAU 33. Brasseries**  
**État des revenus et dépenses**  
**Estimation pour l'univers intégral des corporations**

1979					1980					No	
I	II	III	IV	Annuel	I	II	III	IV	Annuel		
millions de dollars											
576	561	635	629	2,401	570	673	688			Ventes de biens et de services.....	111
										Frais d'exploitation:	
10	11	12	13	46	12	14	16			Amortissement des bâtiments et du matériel.....	114
1	-	-	-	1	-	-	1			Provision pour épuisement.....	115
-	-	-	1	1	1	1	-			Amortissement d'actif transitoire et d'immobilisations incorporelles.....	116
										Intérêt versé:	
2	5	4	4	15	4	5	5			Dettes à court terme.....	120
6	6	7	7	26	8	9	8			Dettes à long terme.....	121
544	503	552	566	2,165	536	598	620			Matières premières, main d'oeuvre et autres frais.....	126
<b>563</b>	<b>525</b>	<b>575</b>	<b>591</b>	<b>2,254</b>	<b>561</b>	<b>627</b>	<b>650</b>			<b>Total, frais d'exploitation.....</b>	<b>127</b>
<b>13</b>	<b>36</b>	<b>60</b>	<b>38</b>	<b>147</b>	<b>9</b>	<b>46</b>	<b>38</b>			<b>Revenus (pertes) d'exploitation.....</b>	<b>128</b>
										Autres revenus:	
						1	-			Dividendes reçus de:	
-	-	-	-	-	-	-	-			Sociétés canadiennes.....	129
1	1	1	1	4	1	1	1			Sociétés étrangères.....	130
-	-	-	3	3	-	-2	-1			Intérêt reçu.....	132
2	2	2	2	8	1	2	2			Gains (pertes) sur réalisation d'actif.....	134
<b>3</b>	<b>3</b>	<b>3</b>	<b>6</b>	<b>15</b>	<b>2</b>	<b>2</b>	<b>2</b>			Tous les autres revenus.....	<b>135</b>
										<b>Total, autres revenus.....</b>	<b>136</b>
<b>16</b>	<b>39</b>	<b>63</b>	<b>44</b>	<b>162</b>	<b>11</b>	<b>48</b>	<b>40</b>			<b>Bénéfice net (perte nette) avant impôts sur le revenu.....</b>	<b>137</b>
										Impôts sur le revenu des sociétés:	
7	15	22	17	61	4	17	12			Exigibles.....	138
-1	1	4	2	6	-1	5	6			Différés.....	139
<b>10</b>	<b>23</b>	<b>37</b>	<b>25</b>	<b>95</b>	<b>8</b>	<b>26</b>	<b>22</b>			<b>Bénéfice net (perte nette) avant pertes et profits exceptionnels.....</b>	<b>140</b>
-	-	-	-	-	-	10	-2			Pertes et profits exceptionnels.....	141
-	-	-	-	-	-	-	-			Impôts sur le revenu applicable.....	142
<b>10</b>	<b>23</b>	<b>37</b>	<b>25</b>	<b>95</b>	<b>8</b>	<b>36</b>	<b>20</b>			<b>Bénéfice net (perte nette) pour la période observée.....</b>	<b>143</b>
										<b>Renseignements supplémentaires</b>	
27	50	75	55	207	24	64	58			Bénéfices de base.....	150
										<b>Dépenses en immobilisations</b>	
..	..	..	..	..	..	..	..			Terrains.....	170
..	..	..	..	..	..	..	..			Actif amortissable.....	171
..	..	..	..	..	..	..	..			Actif épuisable.....	172
..	..	..	..	..	..	..	..			<b>Total, dépenses en immobilisations.....</b>	<b>173</b>
										<b>Certains postes corrigés des variations saisonnières</b> (pour les tableaux 27, 30, 33, 36(1))	
6,554	6,636	6,776	6,919	26,885	6,927	7,280	7,531			Ventes de biens et de services.....	161
242	240	241	234	957	209	271	310			Revenus (pertes) d'exploitation.....	165
295	297	340	285	1,217	262	341	360			Bénéfice net (perte nette) avant impôts sur le revenu.....	166
188	193	241	186	808	167	207	218			Bénéfice net (perte nette) pour la période observée.....	163
379	383	427	377	1,566	355	423	458			Bénéfices de base.....	164

(1) Comme on peut voir aux tableaux 27, 30, 33, 36, les chiffres désaisonnalisés portent sur les Industries des Aliments, des Boissons gazeuses, des Brasseries et des Distilleries. Voir aussi le chapitre sur la désaisonnalisation des données.

**TABLE 34. Distilleries Industries**  
**Balance Sheet**  
**Companies having \$10 million or more of total assets**

No.		1977				1978			
		I	II	III	IV	I	II	III	IV
		millions of dollars							
	<b>Assets</b>								
1	Cash on hand and demand deposits.....	2	3	4	13	18	5	4	2
10	Short-term loans and advances to affiliated companies.....	4	1	1	1	1	1	1	1
13	Temporary investments.....	4	3	3	11	14	19	20	24
33	Accounts receivable.....	116	166	147	197	151	175	190	236
36	Inventories.....	472	467	473	464	471	469	465	470
37	Other current assets.....	12	13	12	9	10	10	10	11
38	<b>Total current assets.....</b>	<b>610</b>	<b>653</b>	<b>640</b>	<b>695</b>	<b>665</b>	<b>679</b>	<b>690</b>	<b>744</b>
39	Long-term intercorporate investments in affiliated companies.....	428	422	418	410	399	404	401	420
44	Long-term investments.....	36	39	39	36	69	69	70	71
45	Fixed assets (net).....	226	220	219	217	214	210	209	208
49	Other assets.....	7	7	8	6	5	7	6	5
53	<b>Total assets.....</b>	<b>1,307</b>	<b>1,341</b>	<b>1,324</b>	<b>1,364</b>	<b>1,352</b>	<b>1,369</b>	<b>1,376</b>	<b>1,448</b>
54	Accumulated allowance for depreciation and depletion.....	197	199	200	204	208	212	216	220
	<b>Liabilities</b>								
	Short-term loans:								
61	Bank loans.....	70	42	35	35	26	33	29	46
66	From affiliated companies, directors and shareholders.....	-	-	-	-	-	-	-	4
69	All other short-term loans and notes.....	71	85	55	33	35	37	40	52
72	Accounts payable.....	56	66	67	101	97	105	96	108
76	Portion of long-term debt payable within one year.....	2	1	1	1	26	26	26	26
77	Other current liabilities.....	1	-	-	2	-	1	-	-
78	<b>Total current liabilities.....</b>	<b>200</b>	<b>194</b>	<b>158</b>	<b>172</b>	<b>184</b>	<b>202</b>	<b>191</b>	<b>236</b>
	Long-term debt:								
79	Bonds, debentures and serial notes.....	290	319	320	320	321	320	321	330
80	Mortgages and agreements of sale.....	3	2	2	2	2	2	2	2
81	Loans from affiliated companies.....	28	28	28	27	27	27	27	26
84	Loans from chartered banks.....	2	1	1	1	1	3	3	13
87	Other long-term debt.....	3	14	13	13	14	12	13	12
88	Less: Portion of long-term debt payable within one year.....	-2	-1	-1	-1	-26	-26	-26	-26
	Other liabilities:								
89	Deferred income taxes.....	66	57	52	57	50	49	51	51
90	All other liabilities.....	1	1	1	1	1	1	1	1
94	<b>Total liabilities.....</b>	<b>591</b>	<b>615</b>	<b>574</b>	<b>592</b>	<b>574</b>	<b>590</b>	<b>583</b>	<b>645</b>
	<b>Shareholders' equity</b>								
95	Share capital.....	63	63	62	62	62	62	62	64
96	Contributed surplus.....	11	12	12	12	12	12	12	12
	Retained earnings (deficit) and reserves:								
97	Balance at beginning of period.....	645	642	651	676	698	704	705	719
98	Prior period adjustments.....	-	-	-	-	-	-	-	-7
99	Net income (loss) for the period.....	11	23	32	47	20	16	22	46
101	Cash dividends declared.....	-14	-14	-7	-25	-14	-15	-8	-28
102	Transfers to/from contributed surplus and share capital (including stock dividends).....	-	-	-	-	-	-	-	-2
104	Other adjustments (including statistical divergence).....	-	-	-	-	-	-	-	-1
105	Balance at end of period.....	642	651	676	698	704	705	719	727
106	Excess of appraisal value of fixed assets over (depreciated) cost.....	-	-	-	-	-	-	-	-
107	<b>Total shareholders' equity.....</b>	<b>716</b>	<b>726</b>	<b>750</b>	<b>772</b>	<b>778</b>	<b>779</b>	<b>793</b>	<b>803</b>
108	<b>Total liabilities and shareholders' equity.....</b>	<b>1,307</b>	<b>1,341</b>	<b>1,324</b>	<b>1,364</b>	<b>1,352</b>	<b>1,369</b>	<b>1,376</b>	<b>1,448</b>

**TABLEAU 34. Distilleries**  
**Bilan**  
**Société dont l'actif total est de \$10 millions ou plus**

1979				1980				No	
I	II	III	IV	I	II	III	IV		
millions de dollars									
<b>Actif</b>									
20	20	22	21	20	23	30		Encaisse et dépôts à demande.....	1
-	-	-	-	-	-	-		Prêts et avances à court terme aux sociétés affiliées.....	10
6	6	30	5	7	5	6		Placements temporaires.....	13
163	147	156	218	167	140	146		Débiteurs.....	33
502	519	550	562	588	607	608		Stocks.....	36
11	13	12	14	14	18	13		Autres disponibilités.....	37
<b>702</b>	<b>705</b>	<b>770</b>	<b>820</b>	<b>796</b>	<b>793</b>	<b>803</b>		<b>Total des disponibilités.....</b>	<b>38</b>
422	428	435	438	460	492	501		Placements à long terme dans les sociétés apparentées.....	39
76	76	77	68	70	68	66		Placements à long terme.....	44
207	210	229	229	231	230	231		Immobilisations (nettes).....	45
12	11	10	9	11	10	10		Tous les autres éléments d'actif.....	49
<b>1,419</b>	<b>1,430</b>	<b>1,521</b>	<b>1,564</b>	<b>1,568</b>	<b>1,593</b>	<b>1,611</b>		<b>Total de l'actif.....</b>	<b>53</b>
219	224	231	236	240	242	247		Provision accumulée pour amortissement et épusement.....	54
<b>Passif</b>									
Emprunts à court terme:									
23	37	27	44	42	39	23		Emprunts bancaires.....	61
4	-	22	21	26	36	36		Après de sociétés affiliées, directeurs et actionnaires.....	66
44	45	42	12	10	6	116		Tous les autres emprunts à court terme.....	69
96	90	92	107	98	101	107		Créanciers.....	72
24	19	21	22	23	23	2		Partie de la dette à long terme exigible en moins d'un an.....	76
-	-	1	25	23	17	19		Autres exigibilités.....	77
<b>191</b>	<b>191</b>	<b>205</b>	<b>231</b>	<b>222</b>	<b>222</b>	<b>303</b>		<b>Total des exigibilités.....</b>	<b>78</b>
Dettes à long terme:									
327	322	331	337	329	328	336		Obligations garanties ou non et obligations remboursables par série.....	79
1	1	1	1	-	-	-		Hypothèques et contrats de vente.....	80
27	21	19	18	43	43	44		Emprunts de sociétés affiliées.....	81
17	16	14	14	13	11	9		Emprunts auprès de banques à charte.....	84
12	18	18	17	17	17	16		Autres dettes à long terme.....	87
- 24	- 19	- 21	- 22	- 23	- 23	- 2		Moins: Partie de la dette à long terme exigible en moins d'un an.....	88
51	51	48	49	49	48	49		Autres éléments de passif:	
1	1	1	-	-	-	-		Impôts sur le revenu différés.....	89
<b>603</b>	<b>602</b>	<b>616</b>	<b>645</b>	<b>650</b>	<b>646</b>	<b>755</b>		Tous les autres éléments de passif.....	90
<b>Total du passif.....</b>								<b>94</b>	
<b>Avoir des actionnaires</b>									
63	63	62	62	63	67	70		Capital-actions.....	95
12	12	12	12	12	12	9		Surplus d'apport.....	96
727	741	753	831	845	843	868		Bénéfices non répartis (déficit) et les réserves:	
1	-	-	1	-	-	-		Salde au début de l'exercice.....	97
28	29	66	43	21	38	34		Redressements de périodes antérieures.....	98
- 20	- 18	- 10	- 30	- 24	- 13	- 128		Bénéfice net (perte nette) pour la période observée.....	99
-	-	-	-	-	-	3		Dividendes déclarés en espèces.....	101
-	-	-	-	-	-	-		Virements au surplus d'apport et capital-actions (y compris les dividendes en actions).....	102
5	1	22	-	1	-	-		Autres redressements (y compris pour la divergence statistique).....	104
741	753	831	845	843	868	777		Solde à la fin de l'exercice.....	105
-	-	-	-	-	-	-		Excédent de la valeur estimative des immobilisations sur leur coût (ou sur leur valeur amortie).....	106
<b>816</b>	<b>828</b>	<b>905</b>	<b>919</b>	<b>918</b>	<b>947</b>	<b>856</b>		<b>Total de l'avoir des actionnaires.....</b>	<b>107</b>
<b>1,419</b>	<b>1,430</b>	<b>1,521</b>	<b>1,564</b>	<b>1,568</b>	<b>1,593</b>	<b>1,611</b>		<b>Total du passif et de l'avoir des actionnaires.....</b>	<b>108</b>

**TABLE 35. Distilling Industries**  
**Statement of Income**  
**Companies having \$10 million or more of total assets**

No.		1977					1978				
		I	II	III	IV	Annual	I	II	III	IV	Annual
		millions of dollars									
111	Sales of goods and services .....	104	150	124	213	591	121	126	133	189	569
	Operation expenses:										
114	Depreciation of buildings and equipment.....	5	2	2	4	13	4	4	4	4	16
115	Depletion.....	-	-	-	-	-	-	-	-	-	-
116	Amortization of deferred charges and intangible assets.....	-	-	-	-	-	-	-	-	-	-
	Interest on:										
120	Short-term loans.....	3	2	2	2	9	1	1	1	2	5
121	Long-term debt.....	8	8	9	9	34	8	9	9	9	35
126	Materials, labour and other expenses .....	77	106	89	124	396	86	95	99	111	391
127	<b>Total operating expenses .....</b>	<b>93</b>	<b>118</b>	<b>102</b>	<b>139</b>	<b>452</b>	<b>99</b>	<b>109</b>	<b>113</b>	<b>126</b>	<b>447</b>
128	<b>Operating income (loss).....</b>	<b>11</b>	<b>32</b>	<b>22</b>	<b>74</b>	<b>139</b>	<b>22</b>	<b>17</b>	<b>20</b>	<b>63</b>	<b>122</b>
	Other income:										
	Dividends from:										
129	Canadian corporations.....	1	-	1	-	2	1	-	-	-	1
130	Foreign corporations.....	2	1	14	1	18	2	3	7	2	14
132	Interest.....	2	2	3	3	10	3	3	3	4	13
134	Gains (losses) on sale of assets.....	-	-	3	-	3	1	2	-1	-	2
135	All other income.....	2	1	1	4	8	1	-	2	5	8
136	<b>Total other income.....</b>	<b>7</b>	<b>4</b>	<b>22</b>	<b>8</b>	<b>41</b>	<b>8</b>	<b>8</b>	<b>11</b>	<b>11</b>	<b>38</b>
137	<b>Income (loss) before provision for income taxes .....</b>	<b>18</b>	<b>36</b>	<b>44</b>	<b>82</b>	<b>180</b>	<b>30</b>	<b>25</b>	<b>31</b>	<b>74</b>	<b>160</b>
	Provision for income and other corporation taxes:										
138	Current.....	7	17	13	34	71	17	10	7	29	63
139	Deferred.....	-	-1	-1	1	-1	-7	-1	2	-1	-7
140	<b>Net Income (loss) before extraordinary items .....</b>	<b>11</b>	<b>20</b>	<b>32</b>	<b>47</b>	<b>110</b>	<b>20</b>	<b>16</b>	<b>22</b>	<b>46</b>	<b>104</b>
141	Extraordinary gains (losses).....	-	3	-	-	3	-	-	-	-	-
142	Income tax related thereto.....	-	-	-	-	-	-	-	-	-	-
143	<b>Net Income (loss) for period.....</b>	<b>11</b>	<b>23</b>	<b>32</b>	<b>47</b>	<b>113</b>	<b>20</b>	<b>16</b>	<b>22</b>	<b>46</b>	<b>104</b>
	<b>Supplementary Information</b>										
150	Base profit.....	22	38	42	86	188	32	27	36	78	173
	<b>Capital expenditures</b>										
170	Land.....	-	-	-	-	-	-	-	-	-	-
171	Depreciable assets.....	2	2	3	3	10	2	3	5	7	17
172	Depletable assets.....	-	-	-	-	-	-	-	-	-	-
173	<b>Total capital expenditures.....</b>	<b>2</b>	<b>2</b>	<b>3</b>	<b>3</b>	<b>10</b>	<b>2</b>	<b>3</b>	<b>5</b>	<b>7</b>	<b>17</b>

**TABLEAU 35. Distilleries**  
**État des revenus et dépenses**  
**Société dont l'actif est de \$10 millions ou plus**

1979					1980					No	
I	II	III	IV	Annuel	I	II	III	IV	Annuel		
millions de dollars											
154	151	159	237	701	188	216	231			Ventes de biens et de services.....	111
										Frais d'exploitation:	
5	4	5	5	19	5	5	6			Amortissement des bâtiments et du matériel.....	114
-	-	-	-	-	-	-	-			Provision pour épuisement.....	115
-	-	-	-	-	-	-	-			Amortissement d'actif transitoire et d'immobilisations incorporelles.....	116
										Intérêt versé:	
2	2	4	4	12	4	3	5			Dette à court terme.....	120
9	9	8	8	34	8	9	8			Dette à long terme.....	121
108	119	138	158	523	147	171	177			Matières premières, main d'oeuvre et autres frais.....	126
<b>124</b>	<b>134</b>	<b>155</b>	<b>175</b>	<b>588</b>	<b>164</b>	<b>188</b>	<b>196</b>			<b>Total, frais d'exploitation.....</b>	<b>127</b>
30	17	4	62	113	24	28	35			<b>Revenus (pertes) d'exploitation.....</b>	<b>128</b>
										Autres revenus:	
										Dividendes reçus de:	
1	2	1	-	4	1	-	1			Sociétés canadiennes.....	129
5	13	60	3	81	3	20	15			Sociétés étrangères.....	130
4	4	4	3	15	4	4	4			Intérêt reçu.....	132
-	-	-	-	-	-	-	-1			Gains (pertes) sur réalisation d'actif.....	134
4	4	3	5	16	5	5	2			Tous les autres revenus.....	135
<b>14</b>	<b>23</b>	<b>68</b>	<b>11</b>	<b>116</b>	<b>13</b>	<b>29</b>	<b>21</b>			<b>Total, autres revenus.....</b>	<b>136</b>
<b>44</b>	<b>40</b>	<b>72</b>	<b>73</b>	<b>229</b>	<b>37</b>	<b>57</b>	<b>56</b>			<b>Bénéfice net (perte nette) avant impôts sur le revenu.....</b>	<b>137</b>
										Impôts sur le revenu des sociétés:	
16	11	10	30	67	16	19	20			Exigibles.....	138
-	-	-4	-	-4	-	-	2			Différés.....	139
<b>28</b>	<b>29</b>	<b>66</b>	<b>43</b>	<b>166</b>	<b>21</b>	<b>38</b>	<b>34</b>			<b>Bénéfice net (perte nette) avant pertes et profits exceptionnels.....</b>	<b>140</b>
-	-	-	-	-	-	-	-			Pertes et profits exceptionnels.....	141
-	-	-	-	-	-	-	-			Impôts sur le revenu applicable.....	142
<b>28</b>	<b>29</b>	<b>66</b>	<b>43</b>	<b>166</b>	<b>21</b>	<b>38</b>	<b>34</b>			<b>Bénéfice net (perte nette) pour la période observée.....</b>	<b>143</b>
										<b>Renseignements supplémentaires</b>	
48	42	76	78	244	41	62	62			Bénéfices de base.....	150
										<b>Dépenses en immobilisations</b>	
-	-	-	1	1	-	-	-			Terrains.....	170
5	7	9	6	27	7	4	7			Actif amortissable.....	171
-	-	-	-	-	-	-	-			Actif épuisable.....	172
<b>5</b>	<b>7</b>	<b>9</b>	<b>7</b>	<b>28</b>	<b>7</b>	<b>4</b>	<b>7</b>			<b>Total, dépenses en immobilisations.....</b>	<b>173</b>

**TABLE 36. Distilling Industries**  
**Statement of Income**  
**Estimate for entire universe of corporations**

No.	1977					1978				
	I	II	III	IV	Annual	I	II	III	IV	Annual
	millions of dollars									
111	110	156	130	222	618	126	132	145	200	603
	Operation expenses:									
114	5	3	2	4	14	4	5	4	5	18
115	-	-	-	-	-	-	-	-	-	-
116	-	-	-	-	-	-	-	-	-	-
	Interest on:									
120	4	2	3	3	12	1	1	1	2	5
121	8	8	9	9	34	8	9	9	9	35
126	82	111	94	131	418	91	100	111	120	422
127	<b>99</b>	<b>124</b>	<b>108</b>	<b>147</b>	<b>478</b>	<b>104</b>	<b>115</b>	<b>125</b>	<b>136</b>	<b>480</b>
128	<b>11</b>	<b>32</b>	<b>22</b>	<b>75</b>	<b>140</b>	<b>22</b>	<b>17</b>	<b>20</b>	<b>64</b>	<b>123</b>
	Other income:									
	Dividends from:									
129	1	-	1	-	2	1	-	-	-	1
130	2	1	14	1	18	2	3	7	2	14
132	2	2	3	3	10	3	3	3	4	13
134	-	-	3	-	3	1	2	-1	-	2
135	2	1	1	4	8	1	-	3	5	9
136	<b>7</b>	<b>4</b>	<b>22</b>	<b>8</b>	<b>41</b>	<b>8</b>	<b>8</b>	<b>12</b>	<b>11</b>	<b>39</b>
137	<b>18</b>	<b>36</b>	<b>44</b>	<b>83</b>	<b>181</b>	<b>30</b>	<b>25</b>	<b>32</b>	<b>75</b>	<b>162</b>
	Provision for income and other corporation taxes:									
138	7	17	13	34	71	17	10	7	29	63
139	-	-1	-1	1	-1	-7	-1	3	-1	-6
140	<b>11</b>	<b>20</b>	<b>32</b>	<b>48</b>	<b>111</b>	<b>20</b>	<b>16</b>	<b>22</b>	<b>47</b>	<b>105</b>
141	-	3	-	-	3	-	-	-	-	-
142	-	-	-	-	-	-	-	-	-	-
143	<b>11</b>	<b>23</b>	<b>32</b>	<b>48</b>	<b>114</b>	<b>20</b>	<b>16</b>	<b>22</b>	<b>47</b>	<b>105</b>
	<b>Supplementary Information</b>									
150	22	39	42	87	190	32	28	37	80	177
	<b>Capital expenditures</b>									
170	-	-	-	-	-	-	-	-	-	-
171	2	2	3	3	10	2	3	5	7	17
172	-	-	-	-	-	-	-	-	-	-
173	<b>2</b>	<b>2</b>	<b>3</b>	<b>3</b>	<b>10</b>	<b>2</b>	<b>3</b>	<b>5</b>	<b>7</b>	<b>17</b>
	<b>Selected items, seasonally adjusted</b> (for tables 27, 30, 33, 36)(1)									
161	5,126	5,344	5,485	5,653	21,608	5,646	6,020	5,990	6,370	24,026
165	162	200	206	227	795	223	213	214	254	904
166	207	248	261	279	995	263	254	243	298	1,058
163	126	150	160	163	599	176	174	152	203	705
164	277	311	331	357	1,276	343	335	333	382	1,393

(1) These seasonally adjusted figures apply jointly to all: Food, Soft drink, Breweries and Distilleries industries, as shown on Table 27, 30, 33, 36. Also see text on seasonal adjustment.

**TABLEAU 36. Distilleries**  
**État des revenus et dépenses**  
**Estimation pour l'univers intégral des corporations**

1979					1980					No	
I	II	III	IV	Annuel	I	II	III	IV	Annuel		
millions de dollars											
160	162	167	244	733	194	230	239			Ventes de biens et de services.....	111
										Frais d'exploitation:	
6	5	5	5	21	5	5	6			Amortissement des bâtiments et du matériel.....	114
-	-	-	-	-	-	-	-			Provision pour épuisement.....	115
-	-	-	-	-	-	-	-			Amortissement d'actif transitoire et d'immobilisations incorporelles.....	116
										Intérêt versé:	
3	4	5	4	16	4	3	5			Dette à court terme.....	120
9	9	8	8	34	8	10	8			Dette à long terme.....	121
113	125	145	164	547	153	182	184			Matières premières, main d'oeuvre et autres frais.....	126
<b>131</b>	<b>143</b>	<b>163</b>	<b>181</b>	<b>618</b>	<b>170</b>	<b>200</b>	<b>203</b>			<b>Total, frais d'exploitation.....</b>	<b>127</b>
<b>29</b>	<b>19</b>	<b>4</b>	<b>63</b>	<b>115</b>	<b>24</b>	<b>30</b>	<b>36</b>			<b>Revenus (pertes) d'exploitation.....</b>	<b>128</b>
										Autres revenus:	
										Dividendes reçus de:	
1	2	1	-	4	1	-	1			Sociétés canadiennes.....	129
5	13	60	3	81	3	20	15			Sociétés étrangères.....	130
4	4	4	3	15	4	4	4			Intérêt reçu.....	132
-	-	-	-	-	-	-	-1			Gains (pertes) sur réalisation d'actif.....	134
4	5	3	5	17	5	5	2			Tous les autres revenus.....	135
<b>14</b>	<b>24</b>	<b>68</b>	<b>11</b>	<b>117</b>	<b>13</b>	<b>29</b>	<b>21</b>			<b>Total, autres revenus.....</b>	<b>136</b>
<b>43</b>	<b>43</b>	<b>72</b>	<b>74</b>	<b>232</b>	<b>37</b>	<b>59</b>	<b>57</b>			<b>Bénéfice net (perte nette) avant impôts sur le revenu.....</b>	<b>137</b>
										Impôts sur le revenu des sociétés:	
16	12	10	30	68	16	19	20			Exigibles.....	138
-	-	-4	-	-4	-	1	2			Différés.....	139
<b>27</b>	<b>31</b>	<b>66</b>	<b>44</b>	<b>168</b>	<b>21</b>	<b>39</b>	<b>35</b>			<b>Bénéfice net (perte nette) avant pertes et profits exceptionnels.....</b>	<b>140</b>
-	-	-	-	-	-	-	-			Pertes et profits exceptionnels.....	141
-	-	-	-	-	-	-	-			Impôts sur le revenu applicable.....	142
<b>27</b>	<b>31</b>	<b>66</b>	<b>44</b>	<b>168</b>	<b>21</b>	<b>39</b>	<b>35</b>			<b>Bénéfice net (perte nette) pour la période observée.....</b>	<b>143</b>
										<b>Renseignements supplémentaires</b>	
48	46	76	79	249	41	64	63			Bénéfices de base.....	150
										<b>Dépenses en immobilisations</b>	
..	..	..	..	..	..	..	..			Terrains.....	170
..	..	..	..	..	..	..	..			Actif amortissable.....	171
..	..	..	..	..	..	..	..			Actif épuisable.....	172
..	..	..	..	..	..	..	..			<b>Total, dépenses en immobilisations.....</b>	<b>173</b>
										<b>Certains postes corrigés des variations saisonnières</b> (pour les tableaux 27, 30, 33, 36)(1)	
6,554	6,636	6,776	6,919	26,885	6,927	7,280	7,531			Ventes de biens et de services.....	161
242	240	241	234	957	209	271	310			Revenus (pertes) d'exploitation.....	165
295	297	340	285	1,217	262	341	360			Bénéfice net (perte nette) avant impôts sur le revenu.....	166
188	193	241	186	808	167	207	218			Bénéfice net (perte nette) pour la période observée.....	163
379	383	427	377	1,566	355	423	458			Bénéfices de base.....	164

(1) Comme on peut voir aux tableaux 27, 30, 33, 36, les chiffres désaisonnalisés portent sur les Industries des Aliments, des Boissons gazeuses, des Brasseries et des Distilleries. Voir aussi le chapitre sur la désaisonnalisation des données.

**TABLE 37. Tobacco Products Industries**  
**Balance Sheet**  
**Companies having \$10 million or more of total assets**

No.		1977				1978			
		I	II	III	IV	I	II	III	IV
		millions of dollars							
	<b>Assets</b>								
1	Cash on hand and demand deposits.....	2	-	-	1	1	12	12	12
10	Short-term loans and advances to affiliated companies.....	35	46	53	50	36	41	47	36
13	Temporary investments.....	-	-	-	-	-	-	-	-
33	Accounts receivable.....	86	85	94	142	89	112	89	144
36	Inventories.....	436	418	348	368	477	450	380	399
37	Other current assets.....	4	4	5	2	4	6	5	1
38	<b>Total current assets.....</b>	<b>563</b>	<b>553</b>	<b>500</b>	<b>563</b>	<b>607</b>	<b>621</b>	<b>533</b>	<b>592</b>
39	Long-term intercorporate investments in affiliated companies.....	190	189	188	182	185	253	255	289
44	Long-term investments.....	-	-	-	-	2	1	1	1
45	Fixed assets (net).....	94	96	97	99	102	103	103	107
49	Other assets.....	25	25	23	24	23	23	21	22
53	<b>Total assets.....</b>	<b>872</b>	<b>863</b>	<b>808</b>	<b>868</b>	<b>919</b>	<b>1,001</b>	<b>913</b>	<b>1,011</b>
54	Accumulated allowance for depreciation and depletion.....	115	116	119	122	122	125	127	127
	<b>Liabilities</b>								
	Short-term loans:								
61	Bank loans.....	161	122	97	117	154	147	109	142
66	From affiliated companies, directors and shareholders.....	2	-	-	-	-	-	-	-
69	All other short-term loans and notes.....	43	57	28	46	40	100	44	77
72	Accounts payable.....	114	117	103	115	121	112	102	117
76	Portion of long-term debt payable within one year.....	-	1	1	1	2	2	1	1
77	Other current liabilities.....	-	-	-	-	1	2	2	2
78	<b>Total current liabilities.....</b>	<b>320</b>	<b>297</b>	<b>229</b>	<b>279</b>	<b>318</b>	<b>363</b>	<b>258</b>	<b>339</b>
	Long-term debt:								
79	Bonds, debentures and serial notes.....	81	81	80	80	79	76	75	75
80	Mortgages and agreements of sale.....	-	-	-	-	-	-	-	-
81	Loans from affiliated companies.....	35	36	36	36	36	36	36	36
84	Loans from chartered banks.....	-	-	-	-	-	-	-	-
87	Other long-term debt.....	2	2	2	3	2	2	2	2
88	Less: Portion of long-term debt payable within one year.....	-	-1	-1	-1	-2	-2	-1	-1
	Other liabilities:								
89	Deferred income taxes.....	17	17	18	17	18	18	19	22
90	All other liabilities.....	-	4	3	3	4	3	3	-
94	<b>Total liabilities.....</b>	<b>455</b>	<b>436</b>	<b>367</b>	<b>417</b>	<b>455</b>	<b>496</b>	<b>392</b>	<b>473</b>
	<b>Shareholders' equity</b>								
95	Share capital.....	131	131	131	133	133	158	158	158
96	Contributed surplus.....	3	1	1	1	1	1	1	1
	Retained earnings (deficit) and reserves:								
97	Balance at beginning of period.....	272	283	295	309	317	330	346	362
98	Prior period adjustments.....	-	-1	-	-	-	2	-1	1
99	Net income (loss) for the period.....	18	15	18	24	22	18	21	21
101	Cash dividends declared.....	-5	-5	-5	-7	-8	-6	-6	-7
102	Transfers to/from contributed surplus and share capital (including stock dividends).....	-	1	-	-2	-	-	-	-
104	Other adjustments (including statistical divergence).....	-2	2	1	-7	-1	2	2	2
105	Balance at end of period.....	283	295	309	317	330	346	362	379
106	Excess of appraisal value of fixed assets over (depreciated) cost.....	-	-	-	-	-	-	-	-
107	<b>Total shareholders' equity.....</b>	<b>417</b>	<b>427</b>	<b>441</b>	<b>451</b>	<b>464</b>	<b>505</b>	<b>521</b>	<b>538</b>
108	<b>Total liabilities and shareholders' equity.....</b>	<b>872</b>	<b>863</b>	<b>808</b>	<b>868</b>	<b>919</b>	<b>1,001</b>	<b>913</b>	<b>1,011</b>



**TABLEAU 37. Tabac**  
**Bilan**  
**Société dont l'actif total est de \$10 millions ou plus**

1979				1980				No
I	II	III	IV	I	II	III	IV	
millions de dollars								
1	-	-	-	1	-	15		<b>Actif</b>
39	47	50	48	51	52	59		Encaisse et dépôts à demande..... 1
-	-	-	-	-	-	-		Prêts et avances à court terme aux sociétés affiliées..... 10
85	93	81	165	74	86	97		Placements temporaires..... 13
506	485	410	462	556	522	428		Débiteurs..... 33
4	2	6	6	7	8	7		Stocks..... 36
<b>635</b>	<b>627</b>	<b>547</b>	<b>681</b>	<b>689</b>	<b>668</b>	<b>606</b>		Autres disponibilités..... 37
300	305	308	286	306	340	301		<b>Total des disponibilités..... 38</b>
17	16	14	15	16	1	1		Placements à long terme dans les sociétés apparentées..... 39
111	113	117	123	126	128	135		Placements à long terme..... 44
5	4	5	4	4	5	4		Immobilisations (nettes)..... 45
<b>1,068</b>	<b>1,065</b>	<b>991</b>	<b>1,109</b>	<b>1,141</b>	<b>1,142</b>	<b>1,047</b>		Tous les autres éléments d'actif..... 49
130	132	135	138	139	142	145		<b>Total de l'actif..... 53</b>
								Provision accumulée pour amortissement et épuisement..... 54
								<b>Passif</b>
189	138	99	109	100	148	46		Emprunts à court terme:
-	-	-	1	1	1	1		Emprunts bancaires..... 61
39	99	50	108	136	77	50		Après de sociétés affiliées, directeurs et actionnaires..... 66
135	97	98	104	111	112	116		Tous les autres emprunts à court terme..... 69
2	1	-	-	-	-	-		Créanciers..... 72
-	13	12	34	25	11	14		Partie de la dette à long terme exigible en moins d'un an..... 76
<b>365</b>	<b>348</b>	<b>259</b>	<b>356</b>	<b>373</b>	<b>349</b>	<b>227</b>		Autres exigibilités..... 77
								<b>Total des exigibilités..... 78</b>
74	73	71	70	68	68	68		Dettes à long terme:
-	-	-	-	-	-	-		Obligations garanties ou non et obligations remboursables par série..... 79
36	36	36	36	36	36	36		Hypothèques et contrats de vente..... 80
-	-	-	-	-	-	-		Emprunts de sociétés affiliées..... 81
2	3	3	3	3	1	1		Emprunts auprès de banques à charte..... 84
- 2	- 1	-	-	-	-	-		Autres dettes à long terme..... 87
								Moins: Partie de la dette à long terme exigible en moins d'un an..... 88
25	25	25	25	28	29	30		Autres éléments de passif:
-	-	-	-	-	-	6		Impôts sur le revenu différés..... 89
<b>500</b>	<b>484</b>	<b>394</b>	<b>490</b>	<b>508</b>	<b>483</b>	<b>368</b>		Tous les autres éléments de passif..... 90
								<b>Total du passif..... 94</b>
								<b>Avoir des actionnaires</b>
157	157	157	156	156	156	156		Capital-actions..... 95
1	1	1	1	1	1	1		Surplus d'apport..... 96
379	410	423	439	462	476	502		Bénéfices non répartis (déficit) et les réserves:
-	- 2	1	2	-	- 1	-		Solde au début de l'exercice..... 97
38	20	20	26	22	27	27		Redressements de périodes antérieures..... 98
- 7	- 7	- 8	- 7	- 8	- 8	- 9		Bénéfice net (perte nette) pour la période observée..... 99
-	-	-	-	-	-	-		Dividendes déclarés en espèces..... 101
-	-	-	-	-	-	-		Virements au surplus d'apport et capital-actions (y compris les dividendes en actions)..... 102
-	2	3	2	-	8	2		Autres redressements (y compris pour la divergence statistique)..... 104
410	423	439	462	476	502	522		Solde à la fin de l'exercice..... 105
-	-	-	-	-	-	-		Excédent de la valeur estimative des immobilisations sur leur coût (ou sur leur valeur amortie)..... 106
<b>568</b>	<b>581</b>	<b>597</b>	<b>619</b>	<b>633</b>	<b>659</b>	<b>679</b>		<b>Total de l'avoir des actionnaires..... 107</b>
<b>1,068</b>	<b>1,065</b>	<b>991</b>	<b>1,109</b>	<b>1,141</b>	<b>1,142</b>	<b>1,047</b>		<b>Total du passif et de l'avoir des actionnaires..... 108</b>

**TABLE 38. Tobacco Products Industries**  
**Statement of Income**  
**Companies having \$10 million or more of total assets**

No.		1977					1978				
		I	II	III	IV	Annual	I	II	III	IV	Annual
		millions of dollars									
111	Sales of goods and services .....	174	187	205	221	787	173	216	219	223	831
	Operation expenses:										
114	Depreciation of buildings and equipment .....	2	3	3	3	11	3	3	3	4	13
115	Depletion .....	-	-	-	-	-	-	-	-	-	-
116	Amortization of deferred charges and intangible assets .....	-	-	-	-	-	-	-	-	-	-
	Interest on:										
120	Short-term loans .....	3	4	2	2	11	3	4	3	2	12
121	Long-term debt .....	3	3	3	3	12	3	3	3	3	12
126	Materials, labour and other expenses .....	143	155	166	175	639	143	179	179	180	681
127	<b>Total operating expenses .....</b>	<b>151</b>	<b>165</b>	<b>174</b>	<b>183</b>	<b>673</b>	<b>152</b>	<b>189</b>	<b>188</b>	<b>189</b>	<b>718</b>
128	<b>Operating income (loss) .....</b>	<b>23</b>	<b>22</b>	<b>31</b>	<b>38</b>	<b>114</b>	<b>21</b>	<b>27</b>	<b>31</b>	<b>34</b>	<b>113</b>
	Other income:										
	Dividends from:										
129	Canadian corporations .....	-	-	-	-	-	-	-	-	-	-
130	Foreign corporations .....	-	-	-	-	-	-	-	-	-	-
132	Interest .....	2	7	2	3	14	3	2	2	2	9
134	Gains (losses) on sale of assets .....	-	-	-	-	-	-	-	-	1	1
135	All other income .....	-	-	-	-2	-2	-1	1	-	-1	-1
136	<b>Total other income .....</b>	<b>2</b>	<b>7</b>	<b>2</b>	<b>1</b>	<b>12</b>	<b>2</b>	<b>3</b>	<b>2</b>	<b>2</b>	<b>9</b>
137	<b>Income (loss) before provision for income taxes .....</b>	<b>25</b>	<b>29</b>	<b>33</b>	<b>39</b>	<b>126</b>	<b>23</b>	<b>30</b>	<b>33</b>	<b>36</b>	<b>122</b>
	Provision for income and other corporation taxes:										
138	Current .....	7	13	15	16	51	-	12	11	11	34
139	Deferred .....	-	-	-	-1	-1	1	-	1	2	4
140	<b>Net Income (loss) before extraordinary items .....</b>	<b>18</b>	<b>16</b>	<b>18</b>	<b>24</b>	<b>76</b>	<b>22</b>	<b>18</b>	<b>21</b>	<b>23</b>	<b>84</b>
141	Extraordinary gains (losses) .....	-	-1	-	-	-1	-	-	-	-2	-2
142	Income tax related thereto .....	-	-	-	-	-	-	-	-	-	-
143	<b>Net Income (loss) for period .....</b>	<b>18</b>	<b>15</b>	<b>18</b>	<b>24</b>	<b>75</b>	<b>22</b>	<b>18</b>	<b>21</b>	<b>21</b>	<b>82</b>
	<b>Supplementary Information</b>										
150	Base profit .....	27	32	36	42	137	26	33	36	39	134
	<b>Capital expenditures</b>										
170	Land .....	-	-	1	-	1	-	-	-	-	-
171	Depreciable assets .....	5	6	3	5	19	9	3	4	7	23
172	Depletable assets .....	-	-	-	-	-	-	-	-	-	-
173	<b>Total capital expenditures .....</b>	<b>5</b>	<b>6</b>	<b>4</b>	<b>5</b>	<b>20</b>	<b>9</b>	<b>3</b>	<b>4</b>	<b>7</b>	<b>23</b>

**TABLEAU 38. Tabac**  
**État des revenus et dépenses**  
**Société dont l'actif est de \$10 millions ou plus**

1979					1980					No	
I	II	III	IV	Annuel	I	II	III	IV	Annuel		
millions de dollars											
196	232	233	252	913	186	256	259			Ventes de biens et de services.....	111
										Frais d'exploitation:	
4	4	4	4	16	3	4	3			Amortissement des bâtiments et du matériel.....	114
										Provision pour épuisement.....	115
										Amortissement d'actif transitoire et d'immobilisations incorporelles.....	116
										Intérêt versé:	
5	6	4	5	20	7	7	3			Dette à court terme.....	120
3	3	3	3	12	3	3	3			Dette à long terme.....	121
161	189	192	204	746	146	204	210			Matières premières, main d'oeuvre et autres frais.....	126
<b>173</b>	<b>202</b>	<b>203</b>	<b>216</b>	<b>794</b>	<b>159</b>	<b>218</b>	<b>219</b>			<b>Total, frais d'exploitation.....</b>	<b>127</b>
23	30	30	36	119	27	38	40			<b>Revenus (pertes) d'exploitation.....</b>	<b>128</b>
										Autres revenus:	
										Dividendes reçus de:	
										Sociétés canadiennes.....	129
										Sociétés étrangères.....	130
24	5	1	3	33	4	4	5			Intérêt reçu.....	132
										Gains (pertes) sur réalisation d'actif.....	134
	-1	-	-	-1	1	-	-			Tous les autres revenus.....	135
<b>24</b>	<b>4</b>	<b>1</b>	<b>3</b>	<b>32</b>	<b>5</b>	<b>4</b>	<b>5</b>			<b>Total, autres revenus.....</b>	<b>136</b>
47	34	31	39	151	32	42	45			<b>Bénéfice net (perte nette) avant impôts sur le revenu.....</b>	<b>137</b>
										Impôts sur le revenu des sociétés:	
6	14	10	13	43	7	15	17			Exigibles.....	138
3	-	-	-	3	3	-	1			Différés.....	139
<b>38</b>	<b>20</b>	<b>21</b>	<b>26</b>	<b>105</b>	<b>22</b>	<b>27</b>	<b>27</b>			<b>Bénéfice net (perte nette) avant pertes et profits exceptionnels.....</b>	<b>140</b>
										Pertes et profits exceptionnels.....	141
										Impôts sur le revenu applicable.....	142
<b>38</b>	<b>20</b>	<b>21</b>	<b>26</b>	<b>105</b>	<b>22</b>	<b>27</b>	<b>27</b>			<b>Bénéfice net (perte nette) pour la période observée.....</b>	<b>143</b>
										<b>Renseignements supplémentaires</b>	
51	38	35	43	167	35	46	48			Bénéfices de base.....	150
										<b>Dépenses en immobilisations</b>	
										Terrains.....	170
13	6	8	10	37	16	6	10			Actif amortissable.....	171
										Actif épuisable.....	172
<b>13</b>	<b>6</b>	<b>8</b>	<b>10</b>	<b>37</b>	<b>16</b>	<b>6</b>	<b>10</b>			<b>Total, dépenses en immobilisations.....</b>	<b>173</b>

**TABLE 39. Tobacco Products Industries**  
**Statement of Income**  
**Estimate for entire universe of corporations**

No.	1977					1978				
	I	II	III	IV	Annual	I	II	III	IV	Annual
	millions of dollars									
111	198	208	237	241	884	198	241	237	248	924
	Operation expenses:									
114	2	3	3	3	11	3	3	3	4	13
115	-	-	-	-	-	-	-	-	-	-
116	-	-	-	-	-	-	-	-	-	-
	Interest on:									
120	3	4	2	2	11	3	4	3	2	12
121	3	3	3	3	12	3	3	3	3	12
126	166	177	198	195	736	167	203	197	205	772
127	<b>174</b>	<b>187</b>	<b>206</b>	<b>203</b>	<b>770</b>	<b>176</b>	<b>213</b>	<b>206</b>	<b>214</b>	<b>809</b>
128	<b>24</b>	<b>21</b>	<b>31</b>	<b>38</b>	<b>114</b>	<b>22</b>	<b>28</b>	<b>31</b>	<b>34</b>	<b>115</b>
	Other income:									
	Dividends from:									
129	-	-	-	-	-	-	-	-	-	-
130	-	-	-	-	-	-	-	-	-	-
132	2	7	2	3	14	3	2	2	2	9
134	-	-	-	-	-	-	-	-	1	1
135	-	1	-	-2	-1	-1	1	-	-1	-1
136	<b>2</b>	<b>8</b>	<b>2</b>	<b>1</b>	<b>13</b>	<b>2</b>	<b>3</b>	<b>2</b>	<b>2</b>	<b>9</b>
137	<b>26</b>	<b>29</b>	<b>33</b>	<b>39</b>	<b>127</b>	<b>24</b>	<b>31</b>	<b>33</b>	<b>36</b>	<b>124</b>
	Provision for income and other corporation taxes:									
138	7	13	15	16	51	-	12	11	11	34
139	-	-	-	-1	-1	1	-	1	2	4
140	<b>19</b>	<b>16</b>	<b>18</b>	<b>24</b>	<b>77</b>	<b>23</b>	<b>19</b>	<b>21</b>	<b>23</b>	<b>86</b>
141	-	-1	-	-	-1	-	-	-	-2	-2
142	-	-	-	-	-	-	-	-	-	-
143	<b>19</b>	<b>15</b>	<b>18</b>	<b>24</b>	<b>76</b>	<b>23</b>	<b>19</b>	<b>21</b>	<b>21</b>	<b>84</b>
	<b>Supplementary Information</b>									
150	28	32	36	42	138	27	34	36	39	136
	<b>Capital expenditures</b>									
170	-	-	1	-	1	-	-	-	-	-
171	5	6	3	5	19	9	3	4	7	23
172	-	-	-	-	-	-	-	-	-	-
173	<b>5</b>	<b>6</b>	<b>4</b>	<b>5</b>	<b>20</b>	<b>9</b>	<b>3</b>	<b>4</b>	<b>7</b>	<b>23</b>
	<b>Selected items, seasonally adjusted</b> (for tables 39, 45, 90(I))									
161	1,351	1,293	1,491	1,399	5,534	1,446	1,553	1,595	1,755	6,349
165	76	59	82	83	300	79	91	102	97	369
166	83	71	94	90	338	92	103	112	108	415
163	48	41	55	56	200	59	64	74	65	262
164	108	102	120	118	448	116	130	147	138	531

(1) These seasonally adjusted figures apply jointly to all: Tobacco products, Leather and Other manufacturing Industries, as shown on tables 39, 45, 90. Also see text on seasonal adjustment.

**TABLEAU 39. Tabac**  
**État des revenus et dépenses**  
**Estimation pour l'univers intégral des corporations**

1979					1980					No	
I	II	III	IV	Annuel	I	II	III	IV	Annuel		
millions de dollars											
231	263	261	283	1,038	209	276	280			Ventes de biens et de services.....	111
										<b>Frais d'exploitation:</b>	
4	4	4	4	16	3	4	3			Amortissement des bâtiments et du matériel.....	114
-	-	-	-	-	-	-	-			Provision pour épuisement.....	115
-	-	-	-	-	-	-	-			Amortissement d'actif transitoire et d'immobilisations incorporelles.....	116
										<b>Intérêt versé:</b>	
5	6	4	5	20	7	7	3			Dette à court terme.....	120
3	3	3	3	12	3	3	3			Dette à long terme.....	121
195	220	223	232	870	167	225	231			Matières premières, main d'oeuvre et autres frais.....	126
<b>207</b>	<b>233</b>	<b>234</b>	<b>244</b>	<b>918</b>	<b>180</b>	<b>239</b>	<b>240</b>			<b>Total, frais d'exploitation.....</b>	<b>127</b>
<b>24</b>	<b>30</b>	<b>27</b>	<b>39</b>	<b>120</b>	<b>29</b>	<b>37</b>	<b>40</b>			<b>Revenus (pertes) d'exploitation.....</b>	<b>128</b>
										<b>Autres revenus:</b>	
										<b>Dividendes reçus de:</b>	
-	-	-	-	-	-	-	-			Sociétés canadiennes.....	129
-	-	-	-	-	-	-	-			Sociétés étrangères.....	130
24	5	1	3	33	4	4	5			Intérêt reçu.....	132
-	-	-	-2	-2	-	-	-			Gains (pertes) sur réalisation d'actif.....	134
1	-1	1	1	2	1	-	-			Tous les autres revenus.....	135
<b>25</b>	<b>4</b>	<b>2</b>	<b>2</b>	<b>33</b>	<b>5</b>	<b>4</b>	<b>5</b>			<b>Total, autres revenus.....</b>	<b>136</b>
<b>49</b>	<b>34</b>	<b>29</b>	<b>41</b>	<b>153</b>	<b>34</b>	<b>41</b>	<b>45</b>			<b>Bénéfice net (perte nette) avant impôts sur le revenu.....</b>	<b>137</b>
										<b>Impôts sur le revenu des sociétés:</b>	
7	14	9	14	44	8	15	17			Exigibles.....	138
3	-	-	-	3	3	-	1			Différés.....	139
<b>39</b>	<b>20</b>	<b>20</b>	<b>27</b>	<b>106</b>	<b>23</b>	<b>26</b>	<b>27</b>			<b>Bénéfice net (perte nette) avant pertes et profits exceptionnels.....</b>	<b>140</b>
-	-	-	-	-	-	-	-			Pertes et profits exceptionnels.....	141
-	-	-	-	-	-	-	-			Impôts sur le revenu applicable.....	142
<b>39</b>	<b>20</b>	<b>20</b>	<b>27</b>	<b>106</b>	<b>23</b>	<b>26</b>	<b>27</b>			<b>Bénéfice net (perte nette) pour la période observée.....</b>	<b>143</b>
<b>Renseignements supplémentaires</b>											
53	38	33	47	171	37	45	48			<b>Bénéfices de base.....</b>	<b>150</b>
<b>Dépenses en immobilisations</b>											
..	..	..	..	..	..	..	..			Terrains.....	170
..	..	..	..	..	..	..	..			Actif amortissable.....	171
..	..	..	..	..	..	..	..			Actif épuisable.....	172
..	..	..	..	..	..	..	..			<b>Total, dépenses en immobilisations.....</b>	<b>173</b>
<b>Certains postes corrigés des variations saisonnières</b> (pour les tableaux, 39, 45, 90(1))											
1,763	1,830	1,913	1,925	7,431	2,060	2,053	2,110			Ventes de biens et de services.....	161
125	131	119	123	498	125	128	126			Revenus (pertes) d'exploitation.....	165
164	151	140	138	593	144	152	152			Bénéfice net (perte nette) avant impôts sur le revenu.....	166
108	99	93	89	389	89	99	94			Bénéfice net (perte nette) pour la période observée.....	163
192	178	163	169	702	175	182	183			Bénéfices de base.....	164

(1) Comme on peut voir aux tableaux 39, 45, 90, les chiffres désaisonnalisés portent sur les Industries du Tabac, du Cuir et des Autres industries manufacturières. Voir aussi le chapitre sur la désaisonnalisation des données.

**TABLE 40. Rubber Industries**  
**Balance Sheet**  
**Companies having \$10 million or more of total assets**

No.		1977				1978			
		I	II	III	IV	I	II	III	IV
		millions of dollars							
	<b>Assets</b>								
1	Cash on hand and demand deposits.....	3	4	2	7	4	6	7	8
10	Short-term loans and advances to affiliated companies.....	2	5	7	7	11	9	12	-
13	Temporary investments.....	5	6	8	7	8	10	18	31
33	Accounts receivable.....	250	253	254	251	262	269	278	315
36	Inventories.....	336	358	376	389	418	410	410	391
37	Other current assets.....	9	12	12	10	11	13	21	18
38	<b>Total current assets.....</b>	<b>605</b>	<b>638</b>	<b>659</b>	<b>671</b>	<b>714</b>	<b>717</b>	<b>746</b>	<b>763</b>
39	Long-term intercorporate investments in affiliated companies.....	18	51	33	34	34	32	34	30
44	Long-term investments.....	7	6	6	6	5	5	5	5
45	Fixed assets (net).....	463	462	474	479	482	484	493	500
49	Other assets.....	12	13	17	13	13	17	17	14
53	<b>Total assets.....</b>	<b>1,105</b>	<b>1,170</b>	<b>1,189</b>	<b>1,203</b>	<b>1,248</b>	<b>1,255</b>	<b>1,295</b>	<b>1,312</b>
54	Accumulated allowance for depreciation and depletion.....	372	387	405	413	425	437	452	458
	<b>Liabilities</b>								
	Short-term loans:								
61	Bank loans.....	61	100	106	106	126	146	150	75
66	From affiliated companies, directors and shareholders.....	42	34	33	34	34	14	11	14
69	All other short-term loans and notes.....	17	15	20	10	22	21	26	8
72	Accounts payable.....	177	177	184	217	220	220	214	248
76	Portion of long-term debt payable within one year.....	4	6	5	5	5	5	4	4
77	Other current liabilities.....	9	10	11	13	14	10	15	18
78	<b>Total current liabilities.....</b>	<b>310</b>	<b>342</b>	<b>359</b>	<b>385</b>	<b>421</b>	<b>416</b>	<b>420</b>	<b>367</b>
	Long-term debt:								
79	Bonds, debentures and serial notes.....	90	88	88	86	83	82	79	92
80	Mortgages and agreements of sale.....	-	-	-	-	-	-	-	-
81	Loans from affiliated companies.....	79	67	58	59	59	28	7	65
84	Loans from chartered banks.....	92	91	98	80	87	78	81	62
87	Other long-term debt.....	5	5	4	3	3	3	5	6
88	Less: Portion of long-term debt payable within one year.....	-4	-6	-5	-5	-5	-5	-4	-4
89	Other liabilities:								
90	Deferred income taxes.....	56	59	59	59	59	61	62	59
90	All other liabilities.....	2	2	2	2	2	2	2	15
94	<b>Total liabilities.....</b>	<b>630</b>	<b>648</b>	<b>663</b>	<b>669</b>	<b>709</b>	<b>665</b>	<b>652</b>	<b>662</b>
	<b>Shareholders' equity</b>								
95	Share capital.....	167	169	169	170	170	210	253	253
96	Contributed surplus.....	3	18	18	18	18	18	18	18
	Retained earnings (deficit) and reserves:								
97	Balance at beginning of period.....	307	305	335	339	346	351	362	372
98	Prior period adjustments.....	-7	-	-	-	-	-	-	-1
99	Net income (loss) for the period.....	7	9	4	10	6	13	6	12
101	Cash dividends declared.....	-2	-2	-2	-3	-2	-2	-1	-5
102	Transfers to/from contributed surplus and share capital (including stock dividends).....	-	-	-	-	-	-	-	-
104	Other adjustments (including statistical divergence).....	-	23	2	-	1	-	5	1
105	Balance at end of period.....	305	335	339	346	351	362	372	379
106	Excess of appraisal value of fixed assets over (depreciated) cost.....	-	-	-	-	-	-	-	-
107	<b>Total shareholders' equity.....</b>	<b>475</b>	<b>522</b>	<b>526</b>	<b>534</b>	<b>539</b>	<b>590</b>	<b>643</b>	<b>650</b>
108	<b>Total liabilities and shareholders' equity.....</b>	<b>1,105</b>	<b>1,170</b>	<b>1,189</b>	<b>1,203</b>	<b>1,248</b>	<b>1,255</b>	<b>1,295</b>	<b>1,312</b>

**TABLEAU 40. Caoutchouc**  
**Bilan**  
**Société dont l'actif total est de \$10 millions ou plus**

1979				1980				No
I	II	III	IV	I	II	III	IV	
millions de dollars								
4	6	4	6	7	4	6		<b>Actif</b>
-	-	-	-	-	-	-		Encaisse et dépôts à demande.....
24	24	22	17	15	10	11		Prêts et avances à court terme aux sociétés affiliées.....
309	310	313	330	350	333	330		Placements temporaires.....
435	454	472	487	548	588	575		Débiteurs.....
18	21	24	13	18	19	20		Stocks.....
<b>790</b>	<b>815</b>	<b>835</b>	<b>853</b>	<b>938</b>	<b>954</b>	<b>942</b>		Autres disponibilités.....
4	3	3	3	3	4	4		<b>Total des disponibilités.....</b>
3	4	4	4	3	4	4		Placements à long terme dans les sociétés apparentées.....
502	513	529	569	575	582	603		Placements à long terme.....
15	14	15	13	14	14	16		Immobilisations (nettes).....
<b>1,314</b>	<b>1,349</b>	<b>1,386</b>	<b>1,442</b>	<b>1,533</b>	<b>1,558</b>	<b>1,569</b>		Tous les autres éléments d'actif.....
447	451	463	485	493	510	539		<b>Total de l'actif.....</b>
								Provision accumulée pour amortissement et épusement.....
								<b>Passif</b>
121	136	151	153	180	230	201		Emprunts à court terme:
13	12	11	9	10	9	14		Emprunts bancaires.....
33	42	42	22	47	43	35		Autres emprunts à court terme.....
234	243	243	278	286	268	257		Tous les autres emprunts à court terme.....
4	3	4	3	3	3	3		Créanciers.....
24	24	26	27	26	26	22		Partie de la dette à long terme exigible en moins d'un an.....
<b>429</b>	<b>460</b>	<b>477</b>	<b>492</b>	<b>552</b>	<b>579</b>	<b>532</b>		Autres exigibilités.....
								<b>Total des exigibilités.....</b>
90	88	85	84	83	81	77		Dettes à long terme:
-	-	-	-	-	-	-		Obligations garanties ou non et obligations remboursables par série.....
11	11	10	10	11	11	4		Hypothèques et contrats de vente.....
73	58	67	68	85	76	86		Emprunts de sociétés affiliées.....
5	6	6	14	12	12	12		Emprunts auprès de banques à charte.....
- 4	- 3	- 4	- 3	- 3	- 3	- 3		Autres dettes à long terme.....
								Moins: Partie de la dette à long terme exigible en moins d'un an.....
61	63	65	70	72	71	73		Autres éléments de passif:
12	9	8	3	3	8	4		Impôts sur le revenu différés.....
<b>677</b>	<b>692</b>	<b>714</b>	<b>738</b>	<b>815</b>	<b>835</b>	<b>785</b>		Tous les autres éléments de passif.....
								<b>Total du passif.....</b>
								<b>Avoir des actionnaires</b>
247	247	247	247	247	246	253		Capital-actions.....
4	4	4	4	4	4	4		Surplus d'apport.....
379	386	406	421	453	467	473		Bénéfices non répartis (déficit) et les réserves:
-	-	-	1	-	1	-		Solde au début de l'exercice.....
19	23	18	35	18	10	8		Redressements de périodes antérieures.....
- 4	- 3	- 3	- 4	- 4	- 5	- 4		Bénéfice net (perte nette) pour la période observée.....
-	-	-	-	-	-	-		Dividendes déclarés en espèces.....
- 8	-	-	-	-	-	50		Virements au surplus d'apport et capital-actions (y compris les dividendes en actions).....
386	406	421	453	467	473	527		Autres redressements (y compris pour la divergence statistique).....
-	-	-	-	-	-	-		Solde à la fin de l'exercice.....
<b>637</b>	<b>657</b>	<b>672</b>	<b>704</b>	<b>718</b>	<b>723</b>	<b>784</b>		Excédent de la valeur estimative des immobilisations sur leur coût (ou sur leur valeur amortie).....
<b>1,314</b>	<b>1,349</b>	<b>1,386</b>	<b>1,442</b>	<b>1,533</b>	<b>1,558</b>	<b>1,569</b>		<b>Total de l'avoir des actionnaires.....</b>
								<b>Total du passif et de l'avoir des actionnaires.....</b>

**TABLE 41. Rubber Industries**  
**Statement of Income**  
**Companies having \$10 million or more of total assets**

No.		1977					1978				
		I	II	III	IV	Annual	I	II	III	IV	Annual
		millions of dollars									
111	Sales of goods and services .....	360	403	375	415	1,553	391	468	446	536	1,841
	Operation expenses:										
114	Depreciation of buildings and equipment .....	11	13	13	13	50	13	14	14	11	52
115	Depletion .....	-	-	-	-	-	-	-	-	-	-
116	Amortization of deferred charges and intangible assets .....	-	-	-	-	-	-	-	-	2	2
	Interest on:										
120	Short-term loans .....	2	2	2	3	9	3	3	4	3	13
121	Long-term debt .....	4	6	5	5	20	5	5	4	4	18
126	Materials, labour and other expenses .....	330	371	349	383	1,433	361	427	417	496	1,701
127	<b>Total operating expenses .....</b>	<b>347</b>	<b>392</b>	<b>369</b>	<b>404</b>	<b>1,512</b>	<b>382</b>	<b>449</b>	<b>439</b>	<b>516</b>	<b>1,786</b>
128	<b>Operating income (loss) .....</b>	<b>13</b>	<b>11</b>	<b>6</b>	<b>11</b>	<b>41</b>	<b>9</b>	<b>19</b>	<b>7</b>	<b>20</b>	<b>55</b>
	Other income:										
	Dividends from:										
129	Canadian corporations .....	-	-	-	-	-	-	-	-	-	
130	Foreign corporations .....	-	-	-	-	-	-	-	-	-	
132	Interest .....	1	1	1	1	4	1	1	1	4	
134	Gains (losses) on sale of assets .....	-	-	-	1	1	-	-	-	1	
135	All other income .....	-3	-	-	-	-3	-2	-	4	-	
136	<b>Total other income .....</b>	<b>-2</b>	<b>1</b>	<b>1</b>	<b>2</b>	<b>2</b>	<b>-1</b>	<b>1</b>	<b>5</b>	<b>2</b>	
137	<b>Income (loss) before provision for income taxes .....</b>	<b>11</b>	<b>12</b>	<b>7</b>	<b>13</b>	<b>43</b>	<b>8</b>	<b>20</b>	<b>12</b>	<b>22</b>	
	Provision for income and other corporation taxes:										
138	Current .....	3	2	2	3	10	2	5	5	13	
139	Deferred .....	1	3	1	-	5	-	2	1	-3	
140	<b>Net Income (loss) before extraordinary items .....</b>	<b>7</b>	<b>7</b>	<b>4</b>	<b>10</b>	<b>28</b>	<b>6</b>	<b>13</b>	<b>6</b>	<b>12</b>	
141	Extraordinary gains (losses) .....	-	2	-	-	2	-	-	-	-	
142	Income tax related thereto .....	-	-	-	-	-	-	-	-	-	
143	<b>Net Income (loss) for period .....</b>	<b>7</b>	<b>9</b>	<b>4</b>	<b>10</b>	<b>30</b>	<b>6</b>	<b>13</b>	<b>6</b>	<b>12</b>	
	<b>Supplementary Information</b>										
150	Base profit .....	22	25	20	25	92	21	34	26	34	
	<b>Capital expenditures</b>										
170	Land .....	-	-	-	-	-	-	-	-	-	
171	Depreciable assets .....	11	15	18	20	64	17	20	20	30	
172	Depletable assets .....	-	-	-	-	-	-	-	-	-	
173	<b>Total capital expenditures .....</b>	<b>11</b>	<b>15</b>	<b>18</b>	<b>20</b>	<b>64</b>	<b>17</b>	<b>20</b>	<b>20</b>	<b>30</b>	



**TABLEAU 41. Caoutchouc**  
**État des revenus et dépenses**  
**Société dont l'actif est de \$10 millions ou plus**

1979					1980					No	
I	II	III	IV	Annuel	I	II	III	IV	Annuel		
millions de dollars											
487	553	526	596	2,162	539	560	511			Ventes de biens et de services.....	111
Frais d'exploitation:											
13	14	15	16	58	16	15	16			Amortissement des bâtiments et du matériel.....	114
-	1	-	-	1	-	-	-			Provision pour épuisement.....	115
-	-	-	-	-	-	1	1			Amortissement d'actif transitoire et d'immobilisations incorporelles.....	116
Intérêt versé:											
2	3	3	4	12	5	7	5			Dette à court terme.....	120
5	4	4	5	18	5	5	5			Dette à long terme.....	121
442	499	477	530	1,948	484	508	471			Matières premières, main d'oeuvre et autres frais.....	126
<b>462</b>	<b>521</b>	<b>499</b>	<b>555</b>	<b>2,037</b>	<b>510</b>	<b>536</b>	<b>498</b>			<b>Total, frais d'exploitation.....</b>	<b>127</b>
<b>25</b>	<b>32</b>	<b>27</b>	<b>41</b>	<b>125</b>	<b>29</b>	<b>24</b>	<b>13</b>			<b>Revenus (pertes) d'exploitation.....</b>	<b>128</b>
Autres revenus:											
Dividendes reçus de:											
-	-	-	-	-	-	-	-			Sociétés canadiennes.....	129
-	-	-	-	-	-	-	-			Sociétés étrangères.....	130
1	1	1	2	5	1	1	1			Intérêt reçu.....	132
-	-	-	-	-	-	-	-			Gains (pertes) sur réalisation d'actif.....	134
-	-1	-	2	1	1	1	1			Tous les autres revenus.....	135
<b>1</b>	<b>-</b>	<b>1</b>	<b>4</b>	<b>6</b>	<b>2</b>	<b>2</b>	<b>3</b>			<b>Total, autres revenus.....</b>	<b>136</b>
<b>26</b>	<b>32</b>	<b>28</b>	<b>45</b>	<b>131</b>	<b>31</b>	<b>26</b>	<b>16</b>			<b>Bénéfice net (perte nette) avant impôts sur le revenu.....</b>	<b>137</b>
Impôts sur le revenu des sociétés:											
6	7	8	8	29	12	12	6			Exigibles.....	138
1	2	2	6	11	1	2	2			Différés.....	139
<b>19</b>	<b>23</b>	<b>18</b>	<b>31</b>	<b>91</b>	<b>18</b>	<b>12</b>	<b>8</b>			<b>Bénéfice net (perte nette) avant pertes et profits exceptionnels.....</b>	<b>140</b>
-	-	-	4	4	-	-5	-			Pertes et profits exceptionnels.....	141
-	-	-	-	-	-	3	-			Impôts sur le revenu applicable.....	142
<b>19</b>	<b>23</b>	<b>18</b>	<b>35</b>	<b>95</b>	<b>18</b>	<b>10</b>	<b>8</b>			<b>Bénéfice net (perte nette) pour la période observée.....</b>	<b>143</b>
<b>Renseignements supplémentaires</b>											
39	47	43	61	190	47	42	32			Bénéfices de base.....	150
<b>Dépenses en immobilisations</b>											
-	-	1	-	1	-	-	-			Terrains.....	170
17	27	31	71	146	24	25	33			Actif amortissable.....	171
-	-	-	-	-	-	-	-			Actif épuisable.....	172
<b>17</b>	<b>27</b>	<b>32</b>	<b>71</b>	<b>147</b>	<b>24</b>	<b>25</b>	<b>33</b>			<b>Total, dépenses en immobilisations.....</b>	<b>173</b>

**TABLE 42. Rubber Industries**  
**Statement of Income**  
**Estimate for entire universe of corporations**

No.		1977					1978				
		I	II	III	IV	Annual	I	II	III	IV	Annual
		millions of dollars									
111	Sales of goods and services .....	404	453	426	465	1,748	442	533	507	604	2,086
	Operation expenses:										
114	Depreciation of buildings and equipment .....	12	14	14	14	54	14	15	15	12	56
115	Depletion .....	-	-	-	-	-	-	-	-	-	-
116	Amortization of deferred charges and intangible assets .....	-	-	-	-	-	-	-	-	2	2
	Interest on:										
120	Short-term loans .....	2	3	2	3	10	3	3	4	3	13
121	Long-term debt .....	4	6	5	5	20	5	5	4	4	18
126	Materials, labour and other expenses .....	370	417	397	430	1,614	409	486	474	558	1,927
127	<b>Total operating expenses .....</b>	<b>388</b>	<b>440</b>	<b>418</b>	<b>452</b>	<b>1,698</b>	<b>431</b>	<b>509</b>	<b>497</b>	<b>579</b>	<b>2,016</b>
128	<b>Operating income (loss) .....</b>	<b>16</b>	<b>13</b>	<b>8</b>	<b>13</b>	<b>50</b>	<b>11</b>	<b>24</b>	<b>10</b>	<b>25</b>	<b>70</b>
	Other income:										
	Dividends from:										
129	Canadian corporations .....	-	-	-	-	-	-	-	-	-	-
130	Foreign corporations .....	-	-	-	-	-	-	-	-	-	-
132	Interest .....	1	1	1	1	4	1	1	1	1	4
134	Gains (losses) on sale of assets .....	-	-	-	1	1	-	-	-	1	1
135	All other income .....	-5	-1	-1	-1	-8	-3	-1	3	-1	-2
136	<b>Total other income .....</b>	<b>-4</b>	<b>-</b>	<b>-</b>	<b>1</b>	<b>-3</b>	<b>-2</b>	<b>-</b>	<b>4</b>	<b>1</b>	<b>3</b>
137	<b>Income (loss) before provision for income taxes .....</b>	<b>12</b>	<b>13</b>	<b>8</b>	<b>14</b>	<b>47</b>	<b>9</b>	<b>24</b>	<b>14</b>	<b>26</b>	<b>73</b>
	Provision for income and other corporation taxes:										
138	Current .....	3	2	3	3	11	2	6	6	14	28
139	Deferred .....	1	3	1	1	6	-	3	1	-2	2
140	<b>Net Income (loss) before extraordinary items .....</b>	<b>8</b>	<b>8</b>	<b>4</b>	<b>10</b>	<b>30</b>	<b>7</b>	<b>15</b>	<b>7</b>	<b>14</b>	<b>43</b>
141	Extraordinary gains (losses) .....	-	2	-	-	2	-	-	-	-	-
142	Income tax related thereto .....	-	-	-	-	-	-	-	-	-	-
143	<b>Net Income (loss) for period .....</b>	<b>8</b>	<b>10</b>	<b>4</b>	<b>10</b>	<b>32</b>	<b>7</b>	<b>15</b>	<b>7</b>	<b>14</b>	<b>43</b>
	<b>Supplementary Information</b>										
150	Base profit .....	24	27	22	27	100	23	39	29	39	130
	<b>Capital expenditures</b>										
170	Land .....	-	-	-	-	-	-	-	-	-	-
171	Depreciable assets .....	11	15	18	20	64	17	20	20	30	87
172	Depletable assets .....	-	-	-	-	-	-	-	-	-	-
173	<b>Total capital expenditures .....</b>	<b>11</b>	<b>15</b>	<b>18</b>	<b>20</b>	<b>64</b>	<b>17</b>	<b>20</b>	<b>20</b>	<b>30</b>	<b>87</b>
	<b>Selected items, seasonally adjusted</b>										
161	Sales of goods and services .....	432	431	445	440	1,748	473	509	526	578	2,086
165	Operating income (loss) .....	17	9	15	9	50	13	20	17	20	70
166	Income (loss) before provision for income taxes .....	15	9	14	9	47	12	20	20	21	73
163	Net income (loss) for period .....	9	7	9	7	32	8	12	12	11	43
164	Base profit .....	27	23	27	23	100	27	34	34	35	130

**TABLEAU 42. Caoutchouc**  
**État des revenus et dépenses**  
**Estimation pour l'univers intégral des corporations**

1979					1980					No	
I	II	III	IV	Annuel	I	II	III	IV	Annuel		
millions de dollars											
541	608	586	664	2,399	605	631	574			Ventes de biens et de services.....	111
										Frais d'exploitation:	
14	15	16	17	62	17	16	17			Amortissement des bâtiments et du matériel.....	114
-	1	-	-	1	-	-	-			Provision pour épuisement.....	115
-	-	-	-	-	-	1	1			Amortissement d'actif transitoire et d'immobilisations incorporelles.....	116
										Intérêt versé:	
2	3	3	4	12	6	7	6			Dette à court terme.....	120
5	4	4	5	18	5	5	5			Dette à long terme.....	121
493	549	532	591	2,165	542	572	527			Matières premières, main d'oeuvre et autres frais.....	126
<b>514</b>	<b>572</b>	<b>555</b>	<b>617</b>	<b>2,258</b>	<b>570</b>	<b>601</b>	<b>556</b>			<b>Total, frais d'exploitation.....</b>	<b>127</b>
27	36	31	47	141	35	30	18			<b>Revenus (pertes) d'exploitation.....</b>	<b>128</b>
										Autres revenus:	
										Dividendes reçus de:	
-	-	-	-	-	-	-	-			Sociétés canadiennes.....	129
-	-	-	-	-	-	-	-			Sociétés étrangères.....	130
1	1	1	2	5	1	1	1			Intérêt reçu.....	132
1	1	-	-	2	-	-	1			Gains (pertes) sur réalisation d'actif.....	134
-1	-3	-1	2	-3	1	2	1			Tous les autres revenus.....	135
<b>1</b>	<b>-1</b>	<b>-</b>	<b>4</b>	<b>4</b>	<b>2</b>	<b>3</b>	<b>3</b>			<b>Total, autres revenus.....</b>	<b>136</b>
<b>28</b>	<b>35</b>	<b>31</b>	<b>51</b>	<b>145</b>	<b>37</b>	<b>33</b>	<b>21</b>			<b>Bénéfice net (perte nette) avant impôts sur le revenu.....</b>	<b>137</b>
										Impôts sur le revenu des sociétés:	
7	8	9	10	34	14	15	8			Exigibles.....	138
1	2	2	6	11	1	2	2			Différés.....	139
<b>20</b>	<b>25</b>	<b>20</b>	<b>35</b>	<b>100</b>	<b>22</b>	<b>16</b>	<b>11</b>			<b>Bénéfice net (perte nette) avant pertes et profits exceptionnels.....</b>	<b>140</b>
-	-	-	4	4	1	-5	-			Pertes et profits exceptionnels.....	141
-	-	-	-	-	-	3	-			Impôts sur le revenu applicable.....	142
<b>20</b>	<b>25</b>	<b>20</b>	<b>39</b>	<b>104</b>	<b>23</b>	<b>14</b>	<b>11</b>			<b>Bénéfice net (perte nette) pour la période observée.....</b>	<b>143</b>
										<b>Renseignements supplémentaires</b>	
41	50	47	68	206	54	50	38			Bénéfices de base.....	150
										<b>Dépenses en immobilisations</b>	
..	..	..	..	..	..	..	..			Terrains.....	170
..	..	..	..	..	..	..	..			Actif amortissable.....	171
..	..	..	..	..	..	..	..			Actif épuisable.....	172
..	..	..	..	..	..	..	..			<b>Total, dépenses en immobilisations.....</b>	<b>173</b>
										<b>Certains postes corrigés des variations saisonnières</b>	
570	586	609	634	2,399	634	609	598			Ventes de biens et de services.....	161
28	33	38	42	141	36	27	25			Revenus (pertes) d'exploitation.....	165
30	32	37	46	145	39	30	27			Bénéfice net (perte nette) avant impôts sur le revenu.....	166
21	23	25	35	104	23	12	16			Bénéfice net (perte nette) pour la période observée.....	163
44	46	53	63	206	57	46	44			Bénéfices de base.....	164

**TABLE 43. Leather Industries**  
**Balance Sheet**  
**Companies having \$10 million or more of total assets**

No.	1977				1978			
	I	II	III	IV	I	II	III	IV
	millions of dollars							
	<b>Assets</b>							
1	-	-	-	-	-	-	-	-
10	3	4	3	3	3	7	10	10
13	-	-	-	-	-	-	-	1
33	53	33	38	28	27	27	26	27
36	82	53	48	49	52	57	43	46
37	3	1	1	1	1	1	1	5
38	<b>141</b>	<b>91</b>	<b>90</b>	<b>81</b>	<b>83</b>	<b>92</b>	<b>80</b>	<b>89</b>
39	17	16	16	22	22	22	26	20
44	1	1	1	1	1	1	2	1
45	26	15	16	17	17	17	16	17
49	9	2	2	2	2	2	1	1
53	<b>194</b>	<b>125</b>	<b>125</b>	<b>123</b>	<b>125</b>	<b>134</b>	<b>125</b>	<b>128</b>
54	19	12	12	7	13	13	14	14
	<b>Liabilities</b>							
	Short-term loans:							
61	36	44	45	35	35	37	29	27
66	39	1	1	1	1	1	1	1
69	10	-	-	-	-	-	-	1
72	28	19	17	16	19	25	23	24
76	1	1	1	1	1	1	1	2
77	4	1	1	1	1	1	1	1
78	<b>118</b>	<b>66</b>	<b>65</b>	<b>54</b>	<b>57</b>	<b>65</b>	<b>55</b>	<b>56</b>
	Long-term debt:							
79	4	1	1	1	1	1	1	1
80	2	2	2	2	2	2	2	2
81	1	-	-	10	10	10	10	10
84	20	11	10	10	9	10	10	12
87	2	3	4	4	5	5	5	5
88	-1	-1	-1	-1	-1	-1	-1	-2
	Other liabilities:							
89	3	2	2	2	2	2	2	2
90	-	-	-	-	-	-	-	-
94	<b>149</b>	<b>84</b>	<b>83</b>	<b>82</b>	<b>85</b>	<b>94</b>	<b>84</b>	<b>86</b>
	<b>Shareholders' equity</b>							
95	15	9	10	10	9	9	9	9
96	1	-	-	-	-	-	-	-
	Retained earnings (deficit) and reserves:							
97	26	29	32	32	31	31	31	32
98	-	-	-	-	-	-	1	-
99	1	-	-	-1	-	-	-	1
101	-	-	-	-	-	-	-	-
102	-	-	-	-	-	-	-	-
104	2	3	-	-	-	-	-	-
105	29	32	32	31	31	31	32	33
106	-	-	-	-	-	-	-	-
107	<b>45</b>	<b>41</b>	<b>42</b>	<b>41</b>	<b>40</b>	<b>40</b>	<b>41</b>	<b>42</b>
108	<b>194</b>	<b>125</b>	<b>125</b>	<b>123</b>	<b>125</b>	<b>134</b>	<b>125</b>	<b>128</b>

**TABLEAU 43. Cuir**  
**Bilan**  
**Société dont l'actif total est de \$10 millions ou plus**

1979				1980				No
I	II	III	IV	I	II	III	IV	
millions de dollars								
								<b>Actif</b>
1	-	-	1	1	2	3		Encaisse et dépôts à demande..... 1
6	13	10	5	9	6	-		Prêts et avances à court terme aux sociétés affiliées..... 10
-	-	2	-	-	1	7		Placements temporaires..... 13
29	30	31	21	27	30	39		Débiteurs..... 33
55	57	59	45	54	52	40		Stocks..... 36
1	2	1	1	1	1	1		Autres disponibilités..... 37
<b>92</b>	<b>102</b>	<b>103</b>	<b>73</b>	<b>92</b>	<b>92</b>	<b>90</b>		<b>Total des disponibilités..... 38</b>
23	22	17	17	29	28	63		Placements à long terme dans les sociétés apparentées..... 39
2	-	-	-	-	-	2		Placements à long terme..... 44
16	16	13	11	14	15	17		Immobilisations (nettes)..... 45
1	2	1	1	-	-	-		Tous les autres éléments d'actif..... 49
<b>134</b>	<b>142</b>	<b>134</b>	<b>102</b>	<b>135</b>	<b>135</b>	<b>172</b>		<b>Total de l'actif..... 53</b>
11	11	12	9	17	17	19		Provision accumulée pour amortissement et épuisement..... 54
								<b>Passif</b>
23	23	26	8	17	17	13		Emprunts à court terme:
6	9	8	9	8	10	14		Emprunts bancaires..... 61
6	7	6	3	3	3	5		Auprès de sociétés affiliées, directeurs et actionnaires..... 66
								Tous les autres emprunts à court terme..... 69
24	21	16	11	18	12	14		Créanciers..... 72
2	2	3	-	1	1	1		Partie de la dette à long terme exigible en moins d'un an..... 76
1	2	-	2	1	1	-		Autres exigibilités..... 77
<b>62</b>	<b>64</b>	<b>59</b>	<b>33</b>	<b>48</b>	<b>44</b>	<b>47</b>		<b>Total des exigibilités..... 78</b>
1	1	-	-	-	-	-		Dettes à long terme:
2	2	2	2	2	2	2		Obligations garanties ou non et obligations remboursables par série..... 79
9	8	9	8	9	10	10		Hypothèques et contrats de vente..... 80
11	15	5	2	7	7	6		Emprunts de sociétés affiliées..... 81
4	4	4	4	4	4	4		Emprunts auprès de banques à charte..... 84
- 2	- 2	- 3	-	- 1	- 1	- 1		Autres dettes à long terme..... 87
								Moins: Partie de la dette à long terme exigible en moins d'un an..... 88
2	2	-	-	1	1	1		Autres éléments de passif:
-	-	-	-	-	-	-		Impôts sur le revenu différés..... 89
<b>89</b>	<b>94</b>	<b>76</b>	<b>49</b>	<b>70</b>	<b>67</b>	<b>69</b>		Tous les autres éléments de passif..... 90
								<b>Total du passif..... 94</b>
								<b>Avoir des actionnaires</b>
9	9	9	8	8	8	33		Capital-actions..... 95
-	-	-	-	-	-	-		Surplus d'apport..... 96
33	36	39	49	45	57	60		Bénéfices non répartis (déficit) et les réserves:
1	-	-	-	-	-	12		Solde au début de l'exercice..... 97
2	3	2	- 1	1	3	- 2		Redressements de périodes antérieures..... 98
-	-	-	-	-	-	- 1		Bénéfice net (perte nette) pour la période observée..... 99
-	-	-	-	-	-	-		Dividendes déclarés en espèces..... 101
-	-	-	-	-	-	-		Virements au surplus d'apport et capital-actions (y compris les dividendes en actions)..... 102
-	-	8	- 3	11	-	1		Autres redressements (y compris pour la divergence statistique)..... 104
36	39	49	45	57	60	70		Solde à la fin de l'exercice..... 105
-	-	-	-	-	-	-		Excédent de la valeur estimative des immobilisations sur leur coût (ou sur leur valeur amortie)..... 106
<b>45</b>	<b>48</b>	<b>58</b>	<b>53</b>	<b>65</b>	<b>68</b>	<b>103</b>		<b>Total de l'avoir des actionnaires..... 107</b>
<b>134</b>	<b>142</b>	<b>134</b>	<b>102</b>	<b>135</b>	<b>135</b>	<b>172</b>		<b>Total du passif et de l'avoir des actionnaires..... 108</b>

**TABLE 44. Leather Industries**  
**Statement of Income**  
**Companies having \$10 million or more of total assets**

No.		1977					1978				
		I	II	III	IV	Annual	I	II	III	IV	Annual
		millions of dollars									
111	Sales of goods and services .....	65	39	46	39	189	40	44	47	59	190
	Operation expenses:										
114	Depreciation of buildings and equipment .....	1	-	-	1	2	-	1	1	2	4
115	Depletion .....	-	-	-	-	-	-	-	-	-	-
116	Amortization of deferred charges and intangible assets .....	-	-	-	-	-	-	-	-	-	-
	Interest on:										
120	Short-term loans .....	1	1	1	2	5	1	1	1	1	4
121	Long-term debt .....	-	-	-	-	-	-	-	-	-	-
126	Materials, labour and other expenses .....	62	38	44	37	181	39	42	44	55	180
127	<b>Total operating expenses .....</b>	<b>64</b>	<b>39</b>	<b>45</b>	<b>40</b>	<b>188</b>	<b>40</b>	<b>44</b>	<b>46</b>	<b>58</b>	<b>188</b>
128	<b>Operating income (loss) .....</b>	<b>1</b>	<b>-</b>	<b>1</b>	<b>-1</b>	<b>1</b>	<b>-</b>	<b>-</b>	<b>1</b>	<b>1</b>	<b>2</b>
	Other income:										
	Dividends from:										
129	Canadian corporations .....	-	-	-	-	-	-	-	-	-	-
130	Foreign corporations .....	-	-	-	-	-	-	-	-	-	-
132	Interest .....	-	-	-	-	-	-	-	-	-	-
134	Gains (losses) on sale of assets .....	-	-	-	-	-	-	-	-	-	-
135	All other income .....	-	-	-	-	-	-	-	1	1	-
136	<b>Total other income .....</b>	<b>-</b>	<b>-</b>	<b>-</b>	<b>-</b>	<b>-</b>	<b>-</b>	<b>-</b>	<b>-</b>	<b>1</b>	<b>1</b>
137	<b>Income (loss) before provision for income taxes .....</b>	<b>1</b>	<b>-</b>	<b>1</b>	<b>-1</b>	<b>1</b>	<b>-</b>	<b>-</b>	<b>1</b>	<b>2</b>	<b>3</b>
	Provision for income and other corporation taxes:										
138	Current .....	-	-	1	-	1	-	-	1	1	2
139	Deferred .....	-	-	-	-	-	-	-	-	-	-
140	<b>Net Income (loss) before extraordinary items .....</b>	<b>1</b>	<b>-</b>	<b>-</b>	<b>-1</b>	<b>-</b>	<b>-</b>	<b>-</b>	<b>-</b>	<b>1</b>	<b>1</b>
141	Extraordinary gains (losses) .....	-	-	-	-	-	-	-	-	-	-
142	Income tax related thereto .....	-	-	-	-	-	-	-	-	-	-
143	<b>Net Income (loss) for period .....</b>	<b>1</b>	<b>-</b>	<b>-</b>	<b>-1</b>	<b>-</b>	<b>-</b>	<b>-</b>	<b>-</b>	<b>1</b>	<b>1</b>
	<b>Supplementary Information</b>										
150	Base profit .....	2	-	1	-	3	-	1	2	4	7
	<b>Capital expenditures</b>										
170	Land .....	-	-	-	-	-	-	-	-	-	-
171	Depreciable assets .....	1	1	1	1	4	1	1	1	1	4
172	Depletable assets .....	-	-	-	-	-	-	-	-	-	-
173	<b>Total capital expenditures .....</b>	<b>1</b>	<b>1</b>	<b>1</b>	<b>1</b>	<b>4</b>	<b>1</b>	<b>1</b>	<b>1</b>	<b>1</b>	<b>4</b>

**TABLEAU 44. Cuir**  
**État des revenus et dépenses**  
**Société dont l'actif est de \$10 millions ou plus**

1979					1980					No	
I	II	III	IV	Annuel	I	II	III	IV	Annuel		
millions de dollars											
47	48	47	32	174	48	43	53			Ventes de biens et de services.....	111
										Frais d'exploitation:	
1	1	-	1	3	1	-	1			Amortissement des bâtiments et du matériel.....	114
-	-	-	-	-	-	-	-			Provision pour épuisement.....	115
-	-	-	-	-	-	-	-			Amortissement d'actif transitoire et d'immobilisations incorporelles.....	116
										Intérêt versé:	
-	-	1	1	2	1	1	1			Dette à court terme.....	120
-	1	-	-	1	-	-	1			Dette à long terme.....	121
42	42	43	30	157	44	38	51			Matières premières, main d'oeuvre et autres frais.....	126
<b>43</b>	<b>44</b>	<b>44</b>	<b>32</b>	<b>163</b>	<b>46</b>	<b>39</b>	<b>54</b>			<b>Total, frais d'exploitation.....</b>	<b>127</b>
<b>4</b>	<b>4</b>	<b>3</b>	<b>-</b>	<b>11</b>	<b>2</b>	<b>4</b>	<b>-1</b>			<b>Revenus (pertes) d'exploitation.....</b>	<b>128</b>
										Autres revenus:	
										Dividendes reçus de:	
-	-	-	-	-	-	-	-			Sociétés canadiennes.....	129
-	-	-	-	-	-	-	-			Sociétés étrangères.....	130
-	-	-	-	-	-	-	-			Intérêt reçu.....	132
-	-	-	-	-	-	-	-			Gains (pertes) sur réalisation d'actif.....	134
-	-	-	-	-	-	-	-			Tous les autres revenus.....	135
-	-	-	-	-	-	-	-			<b>Total, autres revenus.....</b>	<b>136</b>
<b>4</b>	<b>4</b>	<b>3</b>	<b>-</b>	<b>11</b>	<b>2</b>	<b>4</b>	<b>-1</b>			<b>Bénéfice net (perte nette) avant impôts sur le revenu.....</b>	<b>137</b>
										Impôts sur le revenu des sociétés:	
2	1	1	1	5	1	1	1			Exigibles.....	138
-	-	-	-	-	-	-	-			Différés.....	139
<b>2</b>	<b>3</b>	<b>2</b>	<b>-1</b>	<b>6</b>	<b>1</b>	<b>3</b>	<b>-2</b>			<b>Bénéfice net (perte nette) avant pertes et profits exceptionnels.....</b>	<b>140</b>
-	-	-	-	-	-	-	-			Pertes et profits exceptionnels.....	141
-	-	-	-	-	-	-	-			Impôts sur le revenu applicable.....	142
<b>2</b>	<b>3</b>	<b>2</b>	<b>-1</b>	<b>6</b>	<b>1</b>	<b>3</b>	<b>-2</b>			<b>Bénéfice net (perte nette) pour la période observée.....</b>	<b>143</b>
<b>Renseignements supplémentaires</b>											
5	5	3	1	14	3	4	-			Bénéfices de base.....	150
<b>Dépenses en immobilisations</b>											
-	-	-	-	-	-	-	-			Terrains.....	170
-	1	-	1	2	1	-	1			Actif amortissable.....	171
-	-	-	-	-	-	-	-			Actif épuisable.....	172
-	1	-	1	2	1	-	1			<b>Total, dépenses en immobilisations.....</b>	<b>173</b>

**TABLE 45. Leather Industries**  
**Statement of Income**  
**Estimate for entire universe of corporations**

No.		1977					1978				
		I	II	III	IV	Annual	I	II	III	IV	Annual
		millions of dollars									
111	Sales of goods and services .....	191	160	221	197	769	171	210	206	261	848
	Operation expenses:										
114	Depreciation of buildings and equipment .....	2	1	2	2	7	2	2	3	3	10
115	Depletion .....	-	-	-	-	-	-	-	-	-	-
116	Amortization of deferred charges and intangible assets .....	-	-	-	-	-	-	-	-	-	-
	Interest on:										
120	Short-term loans .....	2	3	2	4	11	2	3	3	3	11
121	Long-term debt .....	-	-	-	-	-	-	-	-	1	1
126	Materials, labour and other expenses .....	185	155	211	188	739	164	199	187	240	790
127	<b>Total operating expenses .....</b>	<b>189</b>	<b>159</b>	<b>215</b>	<b>194</b>	<b>757</b>	<b>168</b>	<b>204</b>	<b>193</b>	<b>247</b>	<b>812</b>
128	<b>Operating income (loss) .....</b>	<b>2</b>	<b>1</b>	<b>6</b>	<b>3</b>	<b>12</b>	<b>3</b>	<b>6</b>	<b>13</b>	<b>14</b>	<b>36</b>
	Other income:										
	Dividends from:										
129	Canadian corporations .....	-	-	-	-	-	-	-	-	-	-
130	Foreign corporations .....	-	-	-	-	-	-	-	-	-	-
132	Interest .....	-	-	-	-	-	-	-	-	-	-
134	Gains (losses) on sale of assets .....	-	-	-	-	-	-	-	-	-	-
135	All other income .....	-	-	-	-	-	-	-	-	1	1
136	<b>Total other income .....</b>	<b>-</b>	<b>-</b>	<b>-</b>	<b>-</b>	<b>-</b>	<b>-</b>	<b>-</b>	<b>-</b>	<b>1</b>	<b>1</b>
137	<b>Income (loss) before provision for income taxes .....</b>	<b>2</b>	<b>1</b>	<b>6</b>	<b>3</b>	<b>12</b>	<b>3</b>	<b>6</b>	<b>13</b>	<b>15</b>	<b>37</b>
	Provision for income and other corporation taxes:										
138	Current .....	1	1	3	1	6	2	3	4	5	14
139	Deferred .....	-	-	-	-	-	-	-	-	-	-
140	<b>Net Income (loss) before extraordinary items .....</b>	<b>1</b>	<b>-</b>	<b>3</b>	<b>2</b>	<b>6</b>	<b>1</b>	<b>3</b>	<b>9</b>	<b>10</b>	<b>23</b>
141	Extraordinary gains (losses) .....	-	-	-	-	-	-	-	-	-	-
142	Income tax related thereto .....	-	-	-	-	-	-	-	-	-	-
143	<b>Net Income (loss) for period .....</b>	<b>1</b>	<b>-</b>	<b>3</b>	<b>2</b>	<b>6</b>	<b>1</b>	<b>3</b>	<b>9</b>	<b>10</b>	<b>23</b>
	<b>Supplementary Information</b>										
150	Base profit .....	4	2	8	5	19	5	8	16	18	47
	<b>Capital expenditures</b>										
170	Land .....	-	-	-	-	-	-	-	-	-	-
171	Depreciable assets .....	1	1	1	1	4	1	1	1	1	4
172	Depletable assets .....	-	-	-	-	-	-	-	-	-	-
173	<b>Total capital expenditures .....</b>	<b>1</b>	<b>1</b>	<b>1</b>	<b>1</b>	<b>4</b>	<b>1</b>	<b>1</b>	<b>1</b>	<b>1</b>	<b>4</b>
	<b>Selected items, seasonally adjusted</b> <b>(for tables 39, 45, 90(1))</b>										
161	Sales of goods and services .....	1,351	1,293	1,491	1,399	5,534	1,446	1,553	1,595	1,755	6,349
165	Operating income (loss) .....	76	59	82	83	300	79	91	102	97	369
166	Income (loss) before provision for income taxes .....	83	71	94	90	338	92	103	112	108	415
163	Net income (loss) for period .....	48	41	55	56	200	59	64	74	65	262
164	Base profit .....	108	102	120	118	448	116	130	147	138	531

(1) These seasonally adjusted figures apply jointly to all: Tobacco products, Leather and Other manufacturing Industries, as shown on tables 39, 45, 90. Also see text on seasonal adjustment.



**TABLEAU 45. Cuir**  
**État des revenus et dépenses**  
**Estimation pour l'univers intégral des corporations**

1979					1980					No	
I	II	III	IV	Annuel	I	II	III	IV	Annuel		
millions de dollars											
243	222	245	224	934	261	246	250			Ventes de biens et de services.....	111
										Frais d'exploitation:	
3	3	2	3	11	4	3	4			Amortissement des bâtiments et du matériel.....	114
-	-	-	-	-	-	-	-			Provision pour épuisement.....	115
-	-	-	-	-	-	-	-			Amortissement d'actif transitoire et d'immobilisations incorporelles.....	116
										Intérêt versé:	
2	3	4	4	13	5	5	5			Dette à court terme.....	120
1	2	1	1	5	1	1	2			Dette à long terme.....	121
222	197	223	203	845	236	220	231			Matières premières, main d'oeuvre et autres frais.....	126
<b>228</b>	<b>205</b>	<b>230</b>	<b>211</b>	<b>874</b>	<b>246</b>	<b>229</b>	<b>242</b>			<b>Total, frais d'exploitation.....</b>	<b>127</b>
<b>15</b>	<b>17</b>	<b>15</b>	<b>13</b>	<b>60</b>	<b>15</b>	<b>17</b>	<b>8</b>			<b>Revenus (pertes) d'exploitation.....</b>	<b>128</b>
										Autres revenus:	
										Dividendes reçus de:	
-	-	-	-	-	-	-	-			Sociétés canadiennes.....	129
-	-	-	-	-	-	-	-			Sociétés étrangères.....	130
-	-	-	-	-	-	-	-			Intérêt reçu.....	132
-	-	-	-	-	-	-	-			Gains (pertes) sur réalisation d'actif.....	134
-	-	1	1	2	1	1	2			Tous les autres revenus.....	135
-	-	<b>1</b>	<b>1</b>	<b>2</b>	<b>1</b>	<b>1</b>	<b>2</b>			<b>Total, autres revenus.....</b>	<b>136</b>
<b>15</b>	<b>17</b>	<b>16</b>	<b>14</b>	<b>62</b>	<b>16</b>	<b>18</b>	<b>10</b>			<b>Bénéfice net (perte nette) avant impôts sur le revenu.....</b>	<b>137</b>
										Impôts sur le revenu des sociétés:	
6	5	6	5	22	5	5	5			Exigibles.....	138
-	-	-	1	1	-	-	-1			Différés.....	139
<b>9</b>	<b>12</b>	<b>10</b>	<b>8</b>	<b>39</b>	<b>11</b>	<b>13</b>	<b>6</b>			<b>Bénéfice net (perte nette) avant pertes et profits exceptionnels.....</b>	<b>140</b>
-	-	-	-	-	-	-	-			Pertes et profits exceptionnels.....	141
-	-	-	-	-	-	-	-			Impôts sur le revenu applicable.....	142
<b>9</b>	<b>12</b>	<b>10</b>	<b>8</b>	<b>39</b>	<b>11</b>	<b>13</b>	<b>6</b>			<b>Bénéfice net (perte nette) pour la période observée.....</b>	<b>143</b>
										<b>Renseignements supplémentaires</b>	
18	20	18	17	73	20	21	14			Bénéfices de base.....	150
										<b>Dépenses en immobilisations</b>	
..	..	..	..	..	..	..	..			Terrains.....	170
..	..	..	..	..	..	..	..			Actif amortissable.....	171
..	..	..	..	..	..	..	..			Actif épuisable.....	172
..	..	..	..	..	..	..	..			<b>Total, dépenses en immobilisations.....</b>	<b>173</b>
										<b>Certains postes corrigés des variations saisonnières</b> <b>(pour les tableaux 39, 45, 90(1))</b>	
1,763	1,830	1,913	1,925	7,431	2,060	2,053	2,110			Ventes de biens et de services.....	161
125	131	119	123	498	125	128	126			Revenus (pertes) d'exploitation.....	165
164	151	140	138	593	144	152	152			Bénéfice net (perte nette) avant impôts sur le revenu.....	166
108	99	93	89	389	89	99	94			Bénéfice net (perte nette) pour la période observée.....	163
192	178	163	169	702	175	182	183			Bénéfices de base.....	164

(1) Comme on peut voir aux tableaux 39, 45, 90, les chiffres désaisonnalisés portent sur les Industries du Tabac, du Cuir et des Autres industries manufacturières. Voir aussi le chapitre sur la désaisonnalisation des données.

**TABLE 46. Textile and Knitting Mills Industries**  
**Balance Sheet**  
**Companies having \$10 million or more of total assets**

No.		1977				1978			
		I	II	III	IV	I	II	III	IV
		millions of dollars							
	<b>Assets</b>								
1	Cash on hand and demand deposits.....	11	11	12	17	15	13	17	16
10	Short-term loans and advances to affiliated companies.....	25	39	41	36	35	39	21	15
13	Temporary investments.....	9	9	18	25	27	25	33	49
33	Accounts receivable.....	369	402	385	415	422	450	464	497
36	Inventories.....	481	493	483	480	505	523	510	505
37	Other current assets.....	13	18	18	13	15	21	19	13
38	<b>Total current assets.....</b>	<b>908</b>	<b>972</b>	<b>957</b>	<b>986</b>	<b>1,019</b>	<b>1,071</b>	<b>1,064</b>	<b>1,095</b>
39	Long-term intercorporate investments in affiliated companies.....	139	139	148	142	150	163	128	134
44	Long-term investments.....	6	7	8	8	7	6	6	6
45	Fixed assets (net).....	700	695	686	684	674	664	662	665
49	Other assets.....	20	21	22	21	22	20	21	23
53	<b>Total assets.....</b>	<b>1,773</b>	<b>1,834</b>	<b>1,821</b>	<b>1,841</b>	<b>1,872</b>	<b>1,924</b>	<b>1,881</b>	<b>1,923</b>
54	Accumulated allowance for depreciation and depletion.....	924	932	945	957	981	996	1,023	1,040
	<b>Liabilities</b>								
	Short-term loans:								
61	Bank loans.....	146	170	127	136	143	160	137	156
66	From affiliated companies, directors and shareholders.....	51	73	67	63	82	91	70	35
69	All other short-term loans and notes.....	75	29	53	52	44	22	62	64
72	Accounts payable.....	224	261	250	267	272	299	295	330
76	Portion of long-term debt payable within one year.....	12	12	12	13	12	16	18	43
77	Other current liabilities.....	7	7	5	5	11	9	10	14
78	<b>Total current liabilities.....</b>	<b>515</b>	<b>552</b>	<b>514</b>	<b>536</b>	<b>564</b>	<b>597</b>	<b>592</b>	<b>642</b>
	Long-term debt:								
79	Bonds, debentures and serial notes.....	265	263	262	269	265	266	261	256
80	Mortgages and agreements of sale.....	9	9	9	8	8	7	7	6
81	Loans from affiliated companies.....	82	86	97	88	87	86	55	59
84	Loans from chartered banks.....	53	54	49	47	46	49	54	51
87	Other long-term debt.....	49	49	66	53	49	47	42	42
88	Less: Portion of long-term debt payable within one year.....	-12	-12	-12	-13	-12	-16	-18	-43
	Other liabilities:								
89	Deferred income taxes.....	79	81	80	82	82	85	86	90
90	All other liabilities.....	17	16	15	17	17	18	19	19
94	<b>Total liabilities.....</b>	<b>1,057</b>	<b>1,098</b>	<b>1,080</b>	<b>1,087</b>	<b>1,106</b>	<b>1,139</b>	<b>1,098</b>	<b>1,122</b>
	<b>Shareholders' equity</b>								
95	Share capital.....	220	224	224	228	228	230	228	271
96	Contributed surplus.....	19	19	19	19	19	19	20	20
	Retained earnings (deficit) and reserves:								
97	Balance at beginning of period.....	473	476	492	497	505	518	535	534
98	Prior period adjustments.....	-	-1	-	-5	-	1	-2	-
99	Net income (loss) for the period.....	8	18	9	17	13	18	16	25
101	Cash dividends declared.....	-4	-2	-4	-3	-4	-2	-3	-8
102	Transfers to/from contributed surplus and share capital (including stock dividends).....	-	-	-	-	-	-	-	-39
104	Other adjustments (including statistical divergence).....	-1	1	-	-1	4	-	-12	-3
105	Balance at end of period.....	476	492	497	505	518	535	534	509
106	Excess of appraisal value of fixed assets over (depreciated) cost.....	1	1	1	2	1	1	1	1
107	<b>Total shareholders' equity.....</b>	<b>716</b>	<b>736</b>	<b>741</b>	<b>754</b>	<b>766</b>	<b>785</b>	<b>783</b>	<b>801</b>
108	<b>Total liabilities and shareholders' equity.....</b>	<b>1,773</b>	<b>1,834</b>	<b>1,821</b>	<b>1,841</b>	<b>1,872</b>	<b>1,924</b>	<b>1,881</b>	<b>1,923</b>

**TABLEAU 46. Textile et bonneterie**  
**Bilan**  
**Société dont l'actif total est de \$10 millions ou plus**

1979				1980				No
I	II	III	IV	I	II	III	IV	
millions de dollars								
								<b>Actif</b>
12	14	14	20	14	23	25		Encaisse et dépôts à demande..... 1
15	28	35	5	13	38	13		Prêts et avances à court terme aux sociétés affiliées..... 10
42	46	55	65	41	41	42		Placements temporaires..... 13
502	524	542	559	578	589	571		Débiteurs..... 33
555	582	621	650	692	708	697		Stocks..... 36
17	21	19	17	18	22	23		Autres disponibilités..... 37
<b>1,143</b>	<b>1,215</b>	<b>1,286</b>	<b>1,316</b>	<b>1,356</b>	<b>1,421</b>	<b>1,371</b>		<b>Total des disponibilités..... 38</b>
144	137	136	143	143	144	141		Placements à long terme dans les sociétés apparentées..... 39
6	6	6	6	6	6	7		Placements à long terme..... 44
662	667	680	701	703	717	746		Immobilisations (nettes)..... 45
22	25	25	25	25	25	27		Tous les autres éléments d'actif..... 49
<b>1,977</b>	<b>2,050</b>	<b>2,133</b>	<b>2,191</b>	<b>2,233</b>	<b>2,313</b>	<b>2,292</b>		<b>Total de l'actif..... 53</b>
1,043	1,062	1,075	1,102	1,121	1,145	1,162		Provision accumulée pour amortissement et épusement..... 54
								<b>Passif</b>
								Emprunts à court terme:
130	126	166	171	194	182	182		Emprunts bancaires..... 61
47	49	13	12	18	3	3		Autres emprunts bancaires..... 66
67	35	60	59	65	83	63		Tous les autres emprunts à court terme..... 69
352	378	386	411	403	436	396		Créanciers..... 72
16	16	16	15	13	14	17		Partie de la dette à long terme exigible en moins d'un an..... 76
33	38	36	6	8	12	12		Autres exigibilités..... 77
<b>645</b>	<b>642</b>	<b>677</b>	<b>674</b>	<b>701</b>	<b>730</b>	<b>673</b>		<b>Total des exigibilités..... 78</b>
								Dettes à long terme:
251	251	246	243	235	249	255		Obligations garanties ou non et obligations remboursables par série..... 79
7	7	8	10	9	6	10		Hypothèques et contrats de vente..... 80
55	56	64	67	62	56	57		Emprunts de sociétés affiliées..... 81
48	42	38	48	47	60	52		Emprunts auprès de banques à charte..... 84
16	16	18	19	23	17	20		Autres dettes à long terme..... 87
- 16	- 16	- 16	- 15	- 13	- 14	- 17		Moins: Partie de la dette à long terme exigible en moins d'un an..... 88
99	111	125	121	120	123	132		Autres éléments de passif:
20	17	17	16	16	16	17		Impôts sur le revenu différés..... 89
								Tous les autres éléments de passif..... 90
<b>1,125</b>	<b>1,126</b>	<b>1,177</b>	<b>1,183</b>	<b>1,200</b>	<b>1,243</b>	<b>1,199</b>		<b>Total du passif..... 94</b>
								<b>Avoir des actionnaires</b>
284	323	325	326	337	340	368		Capital-actions..... 95
22	20	20	20	21	20	10		Surplus d'apport..... 96
509	545	580	611	661	674	709		Bénéfices non répartis (déficit) et les réserves:
- 2	1	-	-	- 6	- 1	1		Solde au début de l'exercice..... 97
34	46	42	53	41	42	22		Redressements de périodes antérieures..... 98
- 4	- 5	- 12	- 10	- 11	- 8	- 27		Bénéfice net (perte nette) pour la période observée..... 99
- 4	- 6	-	-	- 11	-	-		Dividendes déclarés en espèces..... 101
								Virements au surplus d'apport et capital-actions (y compris les dividendes en actions)..... 102
12	- 1	1	7	-	2	9		Autres redressements (y compris pour la divergence statistique)..... 104
545	580	611	661	674	709	714		Solde à la fin de l'exercice..... 105
1	1	-	1	1	1	1		Excédent de la valeur estimative des immobilisations sur leur coût (ou sur leur valeur amortie)..... 106
<b>852</b>	<b>924</b>	<b>956</b>	<b>1,008</b>	<b>1,033</b>	<b>1,070</b>	<b>1,093</b>		<b>Total de l'avoir des actionnaires..... 107</b>
<b>1,977</b>	<b>2,050</b>	<b>2,133</b>	<b>2,191</b>	<b>2,233</b>	<b>2,313</b>	<b>2,292</b>		<b>Total du passif et de l'avoir des actionnaires..... 108</b>

**TABLE 47. Textile and Knitting Mills Industries**  
**Statement of Income**  
**Companies having \$10 million or more of total assets**

No.		1977					1978				
		I	II	III	IV	Annual	I	II	III	IV	Annual
		millions of dollars									
111	Sales of goods and services .....	525	589	539	613	2,266	593	670	639	749	2,651
	Operation expenses:										
114	Depreciation of buildings and equipment .....	21	23	22	23	89	24	25	24	23	96
115	Depletion .....	-	-	-	-	-	-	-	-	-	-
116	Amortization of deferred charges and intangible assets .....	-	-	-	-	-	-	-	-	-	-
	Interest on:										
120	Short-term loans .....	5	5	5	5	20	5	5	6	6	22
121	Long-term debt .....	9	9	10	9	37	9	9	8	9	35
126	Materials, labour and other expenses .....	481	531	497	559	2,068	537	605	580	663	2,385
127	<b>Total operating expenses .....</b>	<b>516</b>	<b>568</b>	<b>534</b>	<b>596</b>	<b>2,214</b>	<b>575</b>	<b>644</b>	<b>618</b>	<b>701</b>	<b>2,538</b>
128	<b>Operating income (loss) .....</b>	<b>9</b>	<b>21</b>	<b>5</b>	<b>17</b>	<b>52</b>	<b>18</b>	<b>26</b>	<b>21</b>	<b>48</b>	<b>113</b>
	Other income:										
	Dividends from:										
129	Canadian corporations .....	-	1	3	1	5	-	-	-	1	1
130	Foreign corporations .....	-	-	2	1	3	-	-	-	-	-
132	Interest .....	2	2	2	3	9	2	1	1	2	6
134	Gains (losses) on sale of assets .....	-	-	-	1	1	-	-	-	1	1
135	All other income .....	2	-	1	1	4	-	1	2	-8	-5
136	<b>Total other income .....</b>	<b>4</b>	<b>3</b>	<b>8</b>	<b>7</b>	<b>22</b>	<b>2</b>	<b>2</b>	<b>3</b>	<b>-4</b>	<b>3</b>
137	<b>Income (loss) before provision for income taxes .....</b>	<b>13</b>	<b>24</b>	<b>13</b>	<b>24</b>	<b>74</b>	<b>20</b>	<b>28</b>	<b>24</b>	<b>44</b>	<b>116</b>
	Provision for income and other corporation taxes:										
138	Current .....	5	8	5	6	24	5	8	8	11	32
139	Deferred .....	1	2	-1	1	3	2	2	-	5	9
140	<b>Net Income (loss) before extraordinary items .....</b>	<b>7</b>	<b>14</b>	<b>9</b>	<b>17</b>	<b>47</b>	<b>13</b>	<b>18</b>	<b>16</b>	<b>28</b>	<b>75</b>
141	Extraordinary gains (losses) .....	1	4	-	-	5	-	-	-	-3	-3
142	Income tax related thereto .....	-	-	-	-	-	-	-	-	-	-
143	<b>Net Income (loss) for period .....</b>	<b>8</b>	<b>18</b>	<b>9</b>	<b>17</b>	<b>52</b>	<b>13</b>	<b>18</b>	<b>16</b>	<b>25</b>	<b>72</b>
	<b>Supplementary Information</b>										
150	Base profit .....	34	46	32	45	157	44	53	48	65	210
	<b>Capital expenditures</b>										
170	Land .....	-	-	-	-	-	-	-	-	-	-
171	Depreciable assets .....	15	18	20	20	73	15	19	23	24	81
172	Depletable assets .....	-	-	-	-	-	-	-	-	1	1
173	<b>Total capital expenditures .....</b>	<b>15</b>	<b>18</b>	<b>20</b>	<b>20</b>	<b>73</b>	<b>15</b>	<b>19</b>	<b>23</b>	<b>25</b>	<b>82</b>

**TABLEAU 47. Textile et bonneterie**  
**État des revenus et dépenses**  
**Société dont l'actif est de \$10 millions ou plus**

1979					1980					No	
I	II	III	IV	Annuel	I	II	III	IV	Annuel		
millions de dollars											
752	829	786	861	3,228	842	900	810			Ventes de biens et de services.....	111
										Frais d'exploitation:	
23	23	25	24	95	26	26	26			Amortissement des bâtiments et du matériel.....	114
-	-	-	-	-	-	-	-			Provision pour épuisement.....	115
-	-	-	-	-	-	-	-			Amortissement d'actif transitoire et d'immobilisations incorporelles.....	116
										Intérêt versé:	
6	7	6	7	26	8	9	7			Dette à court terme.....	120
8	7	8	9	32	8	8	8			Dette à long terme.....	121
661	715	687	754	2,817	746	800	740			Matières premières, main d'oeuvre et autres frais.....	126
<b>698</b>	<b>752</b>	<b>726</b>	<b>794</b>	<b>2,970</b>	<b>788</b>	<b>843</b>	<b>781</b>			<b>Total, frais d'exploitation.....</b>	<b>127</b>
<b>54</b>	<b>77</b>	<b>60</b>	<b>67</b>	<b>258</b>	<b>54</b>	<b>57</b>	<b>29</b>			<b>Revenus (pertes) d'exploitation.....</b>	<b>128</b>
										Autres revenus:	
										Dividendes reçus de:	
-	-	-	-	-	-	-	-			Sociétés canadiennes.....	129
-	-	-	-	-	-	-	-			Sociétés étrangères.....	130
2	2	3	5	12	4	4	3			Intérêt reçu.....	132
-	-2	-	1	-1	1	1	-			Gains (pertes) sur réalisation d'actif.....	134
2	1	6	6	15	6	8	3			Tous les autres revenus.....	135
<b>4</b>	<b>1</b>	<b>9</b>	<b>12</b>	<b>26</b>	<b>11</b>	<b>13</b>	<b>6</b>			<b>Total, autres revenus.....</b>	<b>136</b>
<b>58</b>	<b>78</b>	<b>69</b>	<b>79</b>	<b>284</b>	<b>65</b>	<b>70</b>	<b>35</b>			<b>Bénéfice net (perte nette) avant impôts sur le revenu.....</b>	<b>137</b>
										Impôts sur le revenu des sociétés:	
13	20	11	24	68	28	27	4			Exigibles.....	138
8	12	16	4	40	-4	2	9			Différés.....	139
<b>37</b>	<b>46</b>	<b>42</b>	<b>51</b>	<b>176</b>	<b>41</b>	<b>41</b>	<b>22</b>			<b>Bénéfice net (perte nette) avant pertes et profits exceptionnels.....</b>	<b>140</b>
-3	-	-	1	-2	-	1	-			Pertes et profits exceptionnels.....	141
-	-	-	1	1	-	-	-			Impôts sur le revenu applicable.....	142
<b>34</b>	<b>46</b>	<b>42</b>	<b>53</b>	<b>175</b>	<b>41</b>	<b>42</b>	<b>22</b>			<b>Bénéfice net (perte nette) pour la période observée.....</b>	<b>143</b>
										<b>Renseignements supplémentaires</b>	
81	103	94	102	380	90	95	61			Bénéfices de base.....	150
										<b>Dépenses en immobilisations</b>	
-	-	-	-	-	1	-	1			Terrains.....	170
26	34	28	39	127	28	42	188			Actif amortissable.....	171
-	-	-	-	-	-	-	-			Actif épuisable.....	172
<b>26</b>	<b>34</b>	<b>28</b>	<b>39</b>	<b>127</b>	<b>29</b>	<b>42</b>	<b>189</b>			<b>Total, dépenses en immobilisations.....</b>	<b>173</b>

**TABLE 48. Textile and Knitting Mills Industries**  
**Statement of Income**  
**Estimate for entire universe of corporations**

No.		1977					1978				
		I	II	III	IV	Annual	I	II	III	IV	Annual
		millions of dollars									
111	Sales of goods and services .....	880	959	932	1,028	3,799	975	1,095	1,070	1,203	4,343
	Operation expenses:										
114	Depreciation of buildings and equipment .....	30	32	31	32	125	33	34	34	32	133
115	Depletion .....	-	-	-	-	-	-	-	-	-	-
116	Amortization of deferred charges and intangible assets .....	-	-	-	-	-	-	-	-	-	-
	Interest on:										
120	Short-term loans .....	10	10	10	11	41	8	9	11	11	39
121	Long-term debt .....	10	10	11	10	41	11	11	10	11	43
126	Materials, labour and other expenses .....	810	878	863	946	3,497	893	1,001	979	1,091	3,964
127	<b>Total operating expenses .....</b>	<b>860</b>	<b>930</b>	<b>915</b>	<b>999</b>	<b>3,704</b>	<b>945</b>	<b>1,055</b>	<b>1,034</b>	<b>1,145</b>	<b>4,179</b>
128	<b>Operating income (loss) .....</b>	<b>20</b>	<b>29</b>	<b>17</b>	<b>29</b>	<b>95</b>	<b>30</b>	<b>40</b>	<b>36</b>	<b>58</b>	<b>164</b>
	Other income:										
	Dividends from:										
129	Canadian corporations .....	-	1	3	1	5	1	-	-	2	3
130	Foreign corporations .....	-	-	2	1	3	-	-	-	-	-
132	Interest .....	3	3	3	3	12	2	2	1	4	9
134	Gains (losses) on sale of assets .....	-	-	-	3	3	-	-	-	1	1
135	All other income .....	3	1	3	3	10	1	2	2	-6	-1
136	<b>Total other income .....</b>	<b>6</b>	<b>5</b>	<b>11</b>	<b>11</b>	<b>33</b>	<b>4</b>	<b>4</b>	<b>3</b>	<b>1</b>	<b>12</b>
137	<b>Income (loss) before provision for income taxes .....</b>	<b>26</b>	<b>34</b>	<b>28</b>	<b>40</b>	<b>128</b>	<b>34</b>	<b>44</b>	<b>39</b>	<b>59</b>	<b>176</b>
	Provision for income and other corporation taxes:										
138	Current .....	10	13	11	12	46	11	14	14	16	55
139	Deferred .....	1	2	-1	1	3	2	2	-	5	9
140	<b>Net Income (loss) before extraordinary items .....</b>	<b>15</b>	<b>19</b>	<b>18</b>	<b>27</b>	<b>79</b>	<b>21</b>	<b>28</b>	<b>25</b>	<b>38</b>	<b>112</b>
141	Extraordinary gains (losses) .....	1	4	-	-	5	-	-	-	-3	-3
142	Income tax related thereto .....	-	-	-	-	-	-	-	-	-	-
143	<b>Net Income (loss) for period .....</b>	<b>16</b>	<b>23</b>	<b>18</b>	<b>27</b>	<b>84</b>	<b>21</b>	<b>28</b>	<b>25</b>	<b>35</b>	<b>109</b>
	<b>Supplementary Information</b>										
150	Base profit .....	56	65	56	68	245	66	78	73	88	305
	<b>Capital expenditures</b>										
170	Land .....	-	-	-	-	-	-	-	-	-	-
171	Depreciable assets .....	15	18	20	20	73	15	19	23	24	81
172	Depletable assets .....	-	-	-	-	-	-	-	-	-	-
173	<b>Total capital expenditures .....</b>	<b>15</b>	<b>18</b>	<b>20</b>	<b>20</b>	<b>73</b>	<b>15</b>	<b>19</b>	<b>23</b>	<b>25</b>	<b>82</b>
	<b>Selected items, seasonally adjusted</b> <b>(for tables 48, 51)(1)</b>										
161	Sales of goods and services .....	1,574	1,585	1,685	1,789	6,633	1,720	1,811	1,865	1,988	7,384
165	Operating income (loss) .....	39	44	39	62	184	47	45	57	83	232
166	Income (loss) before provision for income taxes .....	49	52	54	76	231	56	54	64	86	260
163	Net income (loss) for period .....	31	36	32	46	145	33	33	38	52	156
164	Base profit .....	86	87	89	109	371	95	94	104	122	415

(1) These seasonally adjusted figures apply jointly to all: Textile and Knitting mills and Clothing Industries, as shown on tables 48 and 51. Also see text on seasonal adjustment.

**TABLEAU 48. Textile et bonneterie**  
**État des revenus et dépenses**  
**Estimation pour l'univers intégral des corporations**

1979					1980					No	
I	II	III	IV	Annuel	I	II	III	IV	Annuel		
millions de dollars											
1,212	1,304	1,286	1,386	5,188	1,370	1,412	1,335			Ventes de biens et de services.....	111
										<b>Frais d'exploitation:</b>	
33	34	35	33	135	36	37	37			Amortissement des bâtiments et du matériel.....	114
-	-	-	-	-	-	-	-			Provision pour épuisement.....	115
-	-	-	-	-	-	-	-			Amortissement d'actif transitoire et d'immobilisations incorporelles.....	116
										<b>Intérêt versé:</b>	
12	13	13	14	52	15	17	14			Dette à court terme.....	120
11	10	12	13	46	12	13	13			Dette à long terme.....	121
1,082	1,153	1,134	1,236	4,605	1,226	1,273	1,217			Matières premières, main d'oeuvre et autres frais.....	126
<b>1,138</b>	<b>1,210</b>	<b>1,194</b>	<b>1,296</b>	<b>4,838</b>	<b>1,289</b>	<b>1,340</b>	<b>1,281</b>			<b>Total, frais d'exploitation.....</b>	<b>127</b>
<b>74</b>	<b>94</b>	<b>92</b>	<b>90</b>	<b>350</b>	<b>81</b>	<b>72</b>	<b>54</b>			<b>Revenus (pertes) d'exploitation.....</b>	<b>128</b>
										<b>Autres revenus:</b>	
										<b>Dividendes reçus de:</b>	
1	-	-	-	1	-	-	-			Sociétés canadiennes.....	129
-	-	-	-	-	-	-	-			Sociétés étrangères.....	130
2	3	3	6	14	5	5	3			Intérêt reçu.....	132
-	-2	-1	-	-3	-	-	-1			Gains (pertes) sur réalisation d'actif.....	134
4	3	9	10	26	8	11	7			Tous les autres revenus.....	135
<b>7</b>	<b>4</b>	<b>11</b>	<b>16</b>	<b>38</b>	<b>13</b>	<b>16</b>	<b>9</b>			<b>Total, autres revenus.....</b>	<b>136</b>
<b>81</b>	<b>98</b>	<b>103</b>	<b>106</b>	<b>388</b>	<b>94</b>	<b>88</b>	<b>63</b>			<b>Bénéfice net (perte nette) avant impôts sur le revenu.....</b>	<b>137</b>
										<b>Impôts sur le revenu des sociétés:</b>	
20	26	18	32	96	38	38	14			Exigibles.....	138
8	12	17	5	42	-3	2	9			Différés.....	139
<b>53</b>	<b>60</b>	<b>68</b>	<b>69</b>	<b>250</b>	<b>59</b>	<b>48</b>	<b>40</b>			<b>Bénéfice net (perte nette) avant pertes et profits exceptionnels.....</b>	<b>140</b>
-3	-	-	1	-2	-	1	-			Pertes et profits exceptionnels.....	141
-	-	-	1	1	-	-	-			Impôts sur le revenu applicable.....	142
<b>50</b>	<b>60</b>	<b>68</b>	<b>71</b>	<b>249</b>	<b>59</b>	<b>49</b>	<b>40</b>			<b>Bénéfice net (perte nette) pour la période observée.....</b>	<b>143</b>
										<b>Renseignements supplémentaires</b>	
113	134	139	139	525	130	125	101			Bénéfices de base.....	150
										<b>Dépenses en immobilisations</b>	
										Terrains.....	170
										Actif amortissable.....	171
										Actif épuisable.....	172
										<b>Total, dépenses en immobilisations.....</b>	<b>173</b>
										<b>Certains postes corrigés des variations saisonnières</b>	
										<b>(pour les tableaux 48, 51(1))</b>	
1,995	2,053	2,150	2,111	8,309	2,182	2,222	2,190			Ventes de biens et de services.....	161
97	113	121	108	439	101	91	87			Revenus (pertes) d'exploitation.....	165
106	119	134	124	483	118	111	98			Bénéfice net (perte nette) avant impôts sur le revenu.....	166
64	74	85	82	305	73	63	60			Bénéfice net (perte nette) pour la période observée.....	163
143	159	176	167	645	161	153	142			Bénéfices de base.....	164

(1) Comme on peut voir aux tableaux 48 et 51, les chiffres désaisonnalisés portent sur les Industries du Textile et Bonneterie et les Vêtements. Voir aussi le chapitre sur la désaisonnalisation des données.

**TABLE 49. Clothing Industries**  
**Balance Sheet**  
**Companies having \$10 million or more of total assets**

No.	1977				1978			
	I	II	III	IV	I	II	III	IV
	millions of dollars							
	<b>Assets</b>							
1	2	1	1	1	-	1	1	2
10	1	1	-	1	-	2	2	2
13	-	-	-	-	-	-	-	-
33	66	59	67	58	58	53	69	58
36	96	106	100	103	96	110	98	106
37	3	3	3	3	2	2	3	2
38	<b>168</b>	<b>170</b>	<b>171</b>	<b>166</b>	<b>156</b>	<b>168</b>	<b>173</b>	<b>170</b>
39	5	6	5	5	4	4	4	4
44	-	-	-	-	-	-	-	-
45	30	31	31	32	29	29	30	30
49	4	4	5	4	4	5	5	6
53	<b>207</b>	<b>211</b>	<b>212</b>	<b>207</b>	<b>193</b>	<b>206</b>	<b>212</b>	<b>210</b>
54	30	31	32	32	32	33	33	34
	<b>Liabilities</b>							
	Short-term loans:							
61	28	30	36	30	29	32	34	23
66	4	6	6	2	2	3	4	4
69	7	7	9	10	10	8	8	8
72	50	50	39	42	34	45	46	52
76	1	2	1	2	1	2	2	2
77	2	1	3	3	2	1	1	1
78	<b>92</b>	<b>96</b>	<b>94</b>	<b>89</b>	<b>78</b>	<b>91</b>	<b>95</b>	<b>90</b>
	Long-term debt:							
79	3	3	3	3	3	3	3	3
80	4	4	4	3	3	3	3	3
81	16	15	15	15	10	9	9	8
84	3	3	3	3	2	3	3	3
87	-	-	-	-	-	-	-	-
88	-1	-2	-1	-2	-1	-2	-2	-2
	Other liabilities:							
89	3	3	3	3	3	3	3	3
90	-	-	-	-	-	-	-	-
94	<b>120</b>	<b>122</b>	<b>121</b>	<b>114</b>	<b>98</b>	<b>110</b>	<b>114</b>	<b>108</b>
	<b>Shareholders' equity</b>							
95	27	27	27	27	16	16	16	16
96	-	1	-	1	-	-	-	-
	Retained earnings (deficit) and reserves:							
97	58	60	61	64	65	79	80	82
98	-	-	1	-	-	-	-	-
99	2	2	2	2	3	1	2	4
101	-	-1	-	-1	-	-	-	-
102	-	-	-	-	-	-	-	-
104	-	-	-	-	11	-	-	-
105	60	61	64	65	79	80	82	86
106	-	-	-	-	-	-	-	-
107	<b>87</b>	<b>89</b>	<b>91</b>	<b>93</b>	<b>95</b>	<b>96</b>	<b>98</b>	<b>102</b>
108	<b>207</b>	<b>211</b>	<b>212</b>	<b>207</b>	<b>193</b>	<b>206</b>	<b>212</b>	<b>210</b>



**TABLEAU 49. Vêtement**  
**Bilan**  
**Société dont l'actif total est de \$10 millions ou plus**

1979				1980				No
I	II	III	IV	I	II	III	IV	
millions de dollars								
-	1	2	5	1	-	1		Actif
2	7	7	10	5	6	9		Encaisse et dépôts à demande..... 1
-	-	-	-	1	1	1		Prêts et avances à court terme aux sociétés affiliées..... 10
73	68	79	68	77	65	89		Placements temporaires..... 13
104	125	120	119	107	123	108		Débiteurs..... 33
2	2	3	3	3	4	4		Stocks..... 36
<b>181</b>	<b>203</b>	<b>211</b>	<b>205</b>	<b>194</b>	<b>199</b>	<b>212</b>		Autres disponibilités..... 37
4	4	4	1	3	2	3		<b>Total des disponibilités..... 38</b>
-	-	-	-	-	-	-		Placements à long terme dans les sociétés apparentées..... 39
30	29	31	31	29	29	29		Placements à long terme..... 44
6	5	5	5	3	4	4		Immobilisations (nettes)..... 45
<b>221</b>	<b>241</b>	<b>251</b>	<b>242</b>	<b>229</b>	<b>234</b>	<b>248</b>		Tous les autres éléments d'actif..... 49
36	36	37	37	32	33	34		<b>Total de l'actif..... 53</b>
								Provision accumulée pour amortissement et épusement..... 54
								<b>Passif</b>
25	45	50	33	33	41	44		Emprunts à court terme:
4	2	2	3	5	3	3		Emprunts bancaires..... 61
8	7	11	14	14	8	8		Après de sociétés affiliées, directeurs et actionnaires..... 66
47	52	51	54	41	42	48		Tous les autres emprunts à court terme..... 69
1	1	1	1	1	1	1		Créanciers..... 72
2	3	2	1	-	1	1		Partie de la dette à long terme exigible en moins d'un an..... 76
<b>87</b>	<b>110</b>	<b>117</b>	<b>106</b>	<b>94</b>	<b>96</b>	<b>105</b>		Autres exigibilités..... 77
								<b>Total des exigibilités..... 78</b>
3	3	3	3	-	-	-		Dettes à long terme:
3	3	1	1	1	1	1		Obligations garanties ou non et obligations remboursables par série..... 79
14	7	9	8	8	7	7		Hypothèques et contrats de vente..... 80
3	3	3	4	4	3	3		Emprunts de sociétés affiliées..... 81
2	2	3	3	3	3	4		Emprunts auprès de banques à charte..... 84
1	1	1	1	1	1	1		Autres dettes à long terme..... 87
				- 1	- 1	- 1		Moins: Partie de la dette à long terme exigible en moins d'un an..... 88
3	3	4	4	4	4	4		Autres éléments de passif:
-	-	-	-	-	-	-		Impôts sur le revenu différés..... 89
<b>114</b>	<b>130</b>	<b>139</b>	<b>128</b>	<b>113</b>	<b>113</b>	<b>123</b>		Tous les autres éléments de passif..... 90
								<b>Total du passif..... 94</b>
								<b>Avoir des actionnaires</b>
17	19	20	19	18	30	29		Capital-actions..... 95
-	-	-	-	-	-	-		Surplus d'apport..... 96
86	90	92	92	95	98	91		Bénéfices non répartis (déficit) et les réserves:
1	2	3	3	4	4	5		Solde au début de l'exercice..... 97
-	-	- 3	-	-	-	-		Redressements de périodes antérieures..... 98
-	-	-	-	-	- 11	-		Bénéfice net (perte nette) pour la période observée..... 99
3	-	-	-	- 1	-	-		Dividendes déclarés en espèces..... 101
90	92	92	95	98	91	96		Virements au surplus d'apport et capital-actions (y compris les dividendes en actions)..... 102
-	-	-	-	-	-	-		Autres redressements (y compris pour la divergence statistique)..... 104
<b>107</b>	<b>111</b>	<b>112</b>	<b>114</b>	<b>116</b>	<b>121</b>	<b>125</b>		Solde à la fin de l'exercice..... 105
<b>221</b>	<b>241</b>	<b>251</b>	<b>242</b>	<b>229</b>	<b>234</b>	<b>248</b>		Excédent de la valeur estimative des immobilisations sur leur coût (ou sur leur valeur amortie)..... 106
								<b>Total de l'avoir des actionnaires..... 107</b>
								<b>Total du passif et de l'avoir des actionnaires..... 108</b>

**TABLE 50. Clothing Industries**  
**Statement of Income**  
**Companies having \$10 million or more of total assets**

No.	1977					1978				
	I	II	III	IV	Annual	I	II	III	IV	Annual
	millions of dollars									
111	98	91	104	93	386	96	88	104	104	392
	Operation expenses:									
114	1	1	1	-	3	1	1	1	1	4
115	-	-	-	-	-	-	-	-	-	-
116	-	-	-	-	-	-	-	-	-	-
	Interest on:									
120	1	1	1	1	4	-	1	1	1	3
121	-	-	-	-	-	-	-	-	-	-
126	91	85	99	89	364	89	83	98	96	366
127	<b>93</b>	<b>87</b>	<b>101</b>	<b>90</b>	<b>371</b>	<b>90</b>	<b>85</b>	<b>100</b>	<b>98</b>	<b>373</b>
128	<b>5</b>	<b>4</b>	<b>3</b>	<b>3</b>	<b>15</b>	<b>6</b>	<b>3</b>	<b>4</b>	<b>6</b>	<b>19</b>
	Other income:									
	Dividends from:									
129	-	-	-	-	-	-	-	-	-	-
130	-	-	-	-	-	-	-	-	-	-
132	-	-	-	-	-	-	-	-	-	-
134	-	-	-	-	-	-	-	-	-	-
135	-	-	-	-	-	-	-	-	-	-
136	-	-	-	-	-	-	-	-	-	-
137	<b>5</b>	<b>4</b>	<b>3</b>	<b>3</b>	<b>15</b>	<b>6</b>	<b>3</b>	<b>4</b>	<b>6</b>	<b>19</b>
	Provision for income and other corporation taxes:									
138	3	2	1	1	7	3	2	2	2	9
139	-	-	-	-	-	-	-	-	-	-
140	<b>2</b>	<b>2</b>	<b>2</b>	<b>2</b>	<b>8</b>	<b>3</b>	<b>1</b>	<b>2</b>	<b>4</b>	<b>10</b>
141	-	-	-	-	-	-	-	-	-	-
142	-	-	-	-	-	-	-	-	-	-
143	<b>2</b>	<b>2</b>	<b>2</b>	<b>2</b>	<b>8</b>	<b>3</b>	<b>1</b>	<b>2</b>	<b>4</b>	<b>10</b>
	<b>Supplementary Information</b>									
150	6	5	4	3	18	7	4	5	7	23
	<b>Capital expenditures</b>									
170	-	-	-	-	-	-	-	-	-	-
171	1	1	2	2	6	-	1	1	1	3
172	-	-	-	-	-	-	-	-	-	-
173	<b>1</b>	<b>1</b>	<b>2</b>	<b>2</b>	<b>6</b>	<b>-</b>	<b>1</b>	<b>1</b>	<b>1</b>	<b>3</b>

**TABLEAU 50. Vêtement**  
**État des revenus et dépenses**  
**Société dont l'actif est de \$10 millions ou plus**

1979					1980					No	
I	II	III	IV	Annuel	I	II	III	IV	Annuel		
millions de dollars											
109	105	119	119	452	97	96	119			Ventes de biens et de services.....	111
										<b>Frais d'exploitation:</b>	
1	1	1	1	4	1	1	1			Amortissement des bâtiments et du matériel.....	114
-	-	-	-	-	-	-	-			Provision pour épuisement.....	115
-	-	-	-	-	-	-	-			Amortissement d'actif transitoire et d'immobilisations incorporelles.....	116
										<b>Intérêt versé:</b>	
1	2	2	2	7	1	2	2			Dette à court terme.....	120
103	98	110	111	422	89	87	106			Dette à long terme.....	121
										Matières premières, main d'oeuvre et autres frais.....	126
<b>105</b>	<b>101</b>	<b>113</b>	<b>114</b>	<b>433</b>	<b>91</b>	<b>90</b>	<b>110</b>			<b>Total, frais d'exploitation.....</b>	<b>127</b>
<b>4</b>	<b>4</b>	<b>6</b>	<b>5</b>	<b>19</b>	<b>6</b>	<b>6</b>	<b>9</b>			<b>Revenus (pertes) d'exploitation.....</b>	<b>128</b>
										<b>Autres revenus:</b>	
										<b>Dividendes reçus de:</b>	
-	-	-	-	-	-	-	-			Sociétés canadiennes.....	129
-	-	-	-	-	-	-	-			Sociétés étrangères.....	130
-	-	-	-	-	-	-	-			Intérêt reçu.....	132
-	-	-	-	-	1	1	-			Gains (pertes) sur réalisation d'actif.....	134
-	-	-	-	-	-	-	-			Tous les autres revenus.....	135
-	-	-	-	-	1	1	-			<b>Total, autres revenus.....</b>	<b>136</b>
<b>4</b>	<b>4</b>	<b>6</b>	<b>5</b>	<b>19</b>	<b>7</b>	<b>7</b>	<b>9</b>			<b>Bénéfice net (perte nette) avant impôts sur le revenu.....</b>	<b>137</b>
										<b>Impôts sur le revenu des sociétés:</b>	
3	2	3	2	10	3	3	4			Exigibles.....	138
-	-	-	-	-	-	-	-			Différés.....	139
<b>1</b>	<b>2</b>	<b>3</b>	<b>3</b>	<b>9</b>	<b>4</b>	<b>4</b>	<b>5</b>			<b>Bénéfice net (perte nette) avant pertes et profits exceptionnels.....</b>	<b>140</b>
-	-	-	-	-	-	-	-			Pertes et profits exceptionnels.....	141
-	-	-	-	-	-	-	-			Impôts sur le revenu applicable.....	142
<b>1</b>	<b>2</b>	<b>3</b>	<b>3</b>	<b>9</b>	<b>4</b>	<b>4</b>	<b>5</b>			<b>Bénéfice net (perte nette) pour la période observée.....</b>	<b>143</b>
										<b>Renseignements supplémentaires</b>	
5	5	7	6	23	8	8	10			Bénéfices de base.....	150
										<b>Dépenses en immobilisations</b>	
-	-	-	-	-	-	-	-			Terrains.....	170
1	1	1	1	4	1	2	2			Actif amortissable.....	171
-	-	-	-	-	-	-	-			Actif épuisable.....	172
<b>1</b>	<b>1</b>	<b>1</b>	<b>1</b>	<b>4</b>	<b>1</b>	<b>2</b>	<b>2</b>			<b>Total, dépenses en immobilisations.....</b>	<b>173</b>

**TABLE 51. Clothing Industries**  
**Statement of Income**  
**Estimate for entire universe of corporations**

No.		1977					1978				
		I	II	III	IV	Annual	I	II	III	IV	Annual
		millions of dollars									
111	Sales of goods and services .....	644	615	728	847	2,834	688	695	777	881	3,041
	Operation expenses:										
114	Depreciation of buildings and equipment .....	7	6	6	5	24	6	6	6	6	24
115	Depletion .....	-	-	-	-	-	-	-	-	-	-
116	Amortization of deferred charges and intangible assets .....	-	-	-	-	-	1	2	-	-	3
	Interest on:										
120	Short-term loans .....	7	7	7	7	28	7	9	8	9	33
121	Long-term debt .....	-	-	-	1	1	1	2	2	3	8
126	Materials, labour and other expenses .....	611	586	697	798	2,692	656	670	745	834	2,905
127	<b>Total operating expenses .....</b>	<b>625</b>	<b>599</b>	<b>710</b>	<b>811</b>	<b>2,745</b>	<b>671</b>	<b>689</b>	<b>761</b>	<b>852</b>	<b>2,973</b>
128	<b>Operating income (loss) .....</b>	<b>19</b>	<b>16</b>	<b>18</b>	<b>36</b>	<b>89</b>	<b>17</b>	<b>6</b>	<b>16</b>	<b>29</b>	<b>68</b>
	Other income:										
	Dividends from:										
129	Canadian corporations .....	-	-	-	1	1	-	-	-	1	1
130	Foreign corporations .....	-	-	-	-	-	-	-	-	-	-
132	Interest .....	1	1	1	1	4	-	-	-	-	-
134	Gains (losses) on sale of assets .....	-	-	-	-	-	-	-	-	-	-
135	All other income .....	2	2	2	3	9	4	4	4	3	15
136	<b>Total other income .....</b>	<b>3</b>	<b>3</b>	<b>3</b>	<b>5</b>	<b>14</b>	<b>4</b>	<b>4</b>	<b>4</b>	<b>4</b>	<b>16</b>
137	<b>Income (loss) before provision for income taxes .....</b>	<b>22</b>	<b>19</b>	<b>21</b>	<b>41</b>	<b>103</b>	<b>21</b>	<b>10</b>	<b>20</b>	<b>33</b>	<b>84</b>
	Provision for income and other corporation taxes:										
138	Current .....	9	6	8	18	41	10	6	8	13	37
139	Deferred .....	-	-	-	1	1	-	-	-	-	-
140	<b>Net Income (loss) before extraordinary items .....</b>	<b>13</b>	<b>13</b>	<b>13</b>	<b>22</b>	<b>61</b>	<b>11</b>	<b>4</b>	<b>12</b>	<b>20</b>	<b>47</b>
141	Extraordinary gains (losses) .....	-	-	-	-	-	-	-	-	-	-
142	Income tax related thereto .....	-	-	-	-	-	-	-	-	-	-
143	<b>Net Income (loss) for period .....</b>	<b>13</b>	<b>13</b>	<b>13</b>	<b>22</b>	<b>61</b>	<b>11</b>	<b>4</b>	<b>12</b>	<b>20</b>	<b>47</b>
	<b>Supplementary Information</b>										
150	Base profit .....	29	25	27	45	126	28	18	26	38	110
	<b>Capital expenditures</b>										
170	Land .....	-	-	-	-	-	-	-	-	-	-
171	Depreciable assets .....	1	1	2	2	6	-	1	1	1	3
172	Depletable assets .....	-	-	-	-	-	-	-	-	-	-
173	<b>Total capital expenditures .....</b>	<b>1</b>	<b>1</b>	<b>2</b>	<b>2</b>	<b>6</b>	<b>-</b>	<b>1</b>	<b>1</b>	<b>1</b>	<b>3</b>
	<b>Selected items, seasonally adjusted</b> (for tables 48, 51(1))										
161	Sales of goods and services .....	1,574	1,585	1,685	1,789	6,633	1,720	1,811	1,865	1,988	7,384
165	Operating income (loss) .....	39	44	39	62	184	47	45	57	83	232
166	Income (loss) before provision for income taxes .....	49	52	54	76	231	56	54	64	86	260
163	Net income (loss) for period .....	31	36	32	46	145	33	33	38	52	156
164	Base profit .....	86	87	89	109	371	95	94	104	122	415

(1) These seasonally adjusted figures apply jointly to all: Textile and Knitting mills and Clothing Industries, as shown on tables 48 and 51. Also see text on seasonal adjustment.

**TABLEAU 51. Vêtement**  
**État des revenus et dépenses**  
**Estimation pour l'univers intégral des corporations**

1979					1980					No	
I	II	III	IV	Annuel	I	II	III	IV	Annuel		
millions de dollars											
717	726	847	831	3,121	741	787	842			Ventes de biens et de services.....	111
										Frais d'exploitation:	
5	6	6	9	26	7	7	6			Amortissement des bâtiments et du matériel.....	114
-	-	-	-	-	-	-	-			Provision pour épuisement.....	115
-	-	-	-	-	-	-	-			Amortissement d'actif transitoire et d'immobilisations incorporelles.....	116
										Intérêt versé:	
9	10	15	15	49	14	18	13			Dette à court terme.....	120
3	2	4	3	12	3	4	6			Dette à long terme.....	121
676	689	798	782	2,945	696	739	789			Matières premières, main d'œuvre et autres frais.....	126
<b>693</b>	<b>707</b>	<b>823</b>	<b>809</b>	<b>3,032</b>	<b>720</b>	<b>768</b>	<b>814</b>			<b>Total, frais d'exploitation.....</b>	<b>127</b>
<b>24</b>	<b>19</b>	<b>24</b>	<b>22</b>	<b>89</b>	<b>21</b>	<b>19</b>	<b>28</b>			<b>Revenus (pertes) d'exploitation.....</b>	<b>128</b>
										Autres revenus:	
										Dividendes reçus de:	
-	-	-	-	-	-	-	-			Sociétés canadiennes.....	129
-	-	-	-	-	-	-	-			Sociétés étrangères.....	130
-	-	-	1	1	1	1	-1			Intérêt reçu.....	132
-	-	-	1	1	-	-	-			Gains (pertes) sur réalisation d'actif.....	134
1	1	1	1	4	2	2	2			Tous les autres revenus.....	135
<b>1</b>	<b>1</b>	<b>1</b>	<b>3</b>	<b>6</b>	<b>3</b>	<b>3</b>	<b>1</b>			<b>Total, autres revenus.....</b>	<b>136</b>
<b>25</b>	<b>20</b>	<b>25</b>	<b>25</b>	<b>95</b>	<b>24</b>	<b>22</b>	<b>29</b>			<b>Bénéfice net (perte nette) avant impôts sur le revenu.....</b>	<b>137</b>
										Impôts sur le revenu des sociétés:	
11	8	10	10	39	10	10	11			Exigibles.....	138
-	-	-	-	-	-	-	-			Différés.....	139
<b>14</b>	<b>12</b>	<b>15</b>	<b>15</b>	<b>56</b>	<b>14</b>	<b>12</b>	<b>18</b>			<b>Bénéfice net (perte nette) avant pertes et profits exceptionnels.....</b>	<b>140</b>
-	-	-	-	-	-	-	-			Pertes et profits exceptionnels.....	141
-	-	-	-	-	-	-	-			Impôts sur le revenu applicable.....	142
<b>14</b>	<b>12</b>	<b>15</b>	<b>15</b>	<b>56</b>	<b>14</b>	<b>12</b>	<b>18</b>			<b>Bénéfice net (perte nette) pour la période observée.....</b>	<b>143</b>
										<b>Renseignements supplémentaires</b>	
30	26	31	33	120	31	29	35			Bénéfices de base.....	150
										<b>Dépenses en immobilisations</b>	
..	..	..	..	..	..	..	..			Terrains.....	170
..	..	..	..	..	..	..	..			Actif amortissable.....	171
..	..	..	..	..	..	..	..			Actif épuisable.....	172
..	..	..	..	..	..	..	..			<b>Total, dépenses en immobilisations.....</b>	<b>173</b>
										<b>Certains postes corrigés des variations saisonnières</b> <b>(pour les tableaux 48, 51)(1)</b>	
1,995	2,053	2,150	2,111	8,309	2,182	2,222	2,190			Ventes de biens et de services.....	161
97	113	121	108	439	101	91	87			Revenus (pertes) d'exploitation.....	165
106	119	134	124	483	118	111	98			Bénéfice net (perte nette) avant impôts sur le revenu.....	166
64	74	85	82	305	73	63	60			Bénéfice net (perte nette) pour la période observée.....	163
143	159	176	167	645	161	153	142			Bénéfices de base.....	164

(1) Comme on peut voir aux tableaux 48 et 51, les chiffres désaisonnalisés portent sur les Industries du Textile et Bonneterie et les Vêtements. Voir aussi le chapitre sur la désaisonnalisation des données.

**TABLE 52. Wood Industries**  
**Balance Sheet**  
**Companies having \$10 million or more of total assets**

No.		1977				1978			
		I	II	III	IV	I	II	III	IV
		millions of dollars							
	<b>Assets</b>								
1	Cash on hand and demand deposits.....	21	9	16	24	38	32	53	55
10	Short-term loans and advances to affiliated companies.....	38	50	46	32	35	50	73	66
13	Temporary investments.....	29	29	32	35	31	51	57	42
33	Accounts receivable.....	297	316	325	309	344	369	360	389
36	Inventories.....	444	450	448	464	488	469	451	482
37	Other current assets.....	21	22	24	22	20	20	27	20
38	<b>Total current assets.....</b>	<b>850</b>	<b>876</b>	<b>891</b>	<b>886</b>	<b>956</b>	<b>991</b>	<b>1,021</b>	<b>1,054</b>
39	Long-term intercorporate investments in affiliated companies.....	189	183	266	267	296	299	306	373
44	Long-term investments.....	17	17	16	14	15	15	17	17
45	Fixed assets (net).....	987	1,023	1,029	1,049	1,043	1,054	1,056	1,080
49	Other assets.....	28	20	21	21	15	16	17	25
53	<b>Total assets.....</b>	<b>2,071</b>	<b>2,119</b>	<b>2,223</b>	<b>2,237</b>	<b>2,325</b>	<b>2,375</b>	<b>2,417</b>	<b>2,549</b>
54	Accumulated allowance for depreciation and depletion.....	724	764	786	797	808	831	852	877
	<b>Liabilities</b>								
	Short-term loans:								
61	Bank loans.....	134	142	142	137	117	106	92	96
66	From affiliated companies, directors and shareholders.....	60	58	12	13	28	28	28	31
69	All other short-term loans and notes.....	48	30	43	45	40	33	38	36
72	Accounts payable.....	295	321	326	321	346	374	386	403
76	Portion of long-term debt payable within one year.....	30	34	28	29	33	34	34	34
77	Other current liabilities.....	8	7	7	12	10	5	7	8
78	<b>Total current liabilities.....</b>	<b>575</b>	<b>592</b>	<b>558</b>	<b>557</b>	<b>574</b>	<b>580</b>	<b>585</b>	<b>608</b>
	Long-term debt:								
79	Bonds, debentures and serial notes.....	260	257	261	244	244	242	239	235
80	Mortgages and agreements of sale.....	19	19	18	9	8	8	10	10
81	Loans from affiliated companies.....	146	137	136	140	214	209	183	218
84	Loans from chartered banks.....	128	126	154	165	153	146	133	147
87	Other long-term debt.....	56	53	112	116	104	103	103	102
88	Less: Portion of long-term debt payable within one year.....	-30	-34	-28	-29	-33	-34	-34	-34
	Other liabilities:								
89	Deferred income taxes.....	155	157	165	168	173	180	188	195
90	All other liabilities.....	6	6	4	3	4	3	4	4
94	<b>Total liabilities.....</b>	<b>1,315</b>	<b>1,313</b>	<b>1,380</b>	<b>1,373</b>	<b>1,441</b>	<b>1,437</b>	<b>1,411</b>	<b>1,485</b>
	<b>Shareholders' equity</b>								
95	Share capital.....	257	264	266	266	263	263	263	263
96	Contributed surplus.....	19	57	57	57	56	56	56	56
	Retained earnings (deficit) and reserves:								
97	Balance at beginning of period.....	432	471	476	512	533	555	609	677
98	Prior period adjustments.....	-1	-2	-	-1	-1	-	1	-
99	Net income (loss) for the period.....	31	34	37	33	35	61	57	75
101	Cash dividends declared.....	-3	-11	-6	-18	-7	-13	-6	-27
102	Transfers to/from contributed surplus and share capital (including stock dividends).....	12	-	-	-	-	-	-	-2
104	Other adjustments (including statistical divergence).....	-	-16	5	7	-5	6	16	12
105	Balance at end of period.....	471	476	512	533	555	609	677	735
106	Excess of appraisal value of fixed assets over (depreciated) cost.....	9	9	8	8	10	10	10	10
107	<b>Total shareholders' equity.....</b>	<b>756</b>	<b>806</b>	<b>843</b>	<b>864</b>	<b>884</b>	<b>938</b>	<b>1,006</b>	<b>1,064</b>
108	<b>Total liabilities and shareholders' equity(1).....</b>	<b>2,071</b>	<b>2,119</b>	<b>2,223</b>	<b>2,237</b>	<b>2,325</b>	<b>2,375</b>	<b>2,417</b>	<b>2,549</b>

(1) The decrease in balance sheet levels in the third quarter 1980 is due to the reclassification of some companies.

**TABLEAU 52. Bois**  
**Bilan**  
**Société dont l'actif total est de \$10 millions ou plus**

1979				1980				No
I	II	III	IV	I	II	III	IV	
millions de dollars								
75	64	59	35	26	15	17		<b>Actif</b>
64	87	80	50	41	34	39		Encaisse et dépôts à demande..... 1
44	42	45	79	58	41	50		Prêts et avances à court terme aux sociétés affiliées..... 10
417	463	480	424	470	481	438		Placements temporaires..... 13
527	562	613	697	752	731	616		Débiteurs..... 33
24	27	35	26	27	39	45		Stocks..... 36
<b>1,151</b>	<b>1,245</b>	<b>1,312</b>	<b>1,311</b>	<b>1,374</b>	<b>1,341</b>	<b>1,205</b>		Autres disponibilités..... 37
394	403	404	429	420	438	308		<b>Total des disponibilités..... 38</b>
19	73	66	65	73	75	75		Placements à long terme dans les sociétés apparentées..... 39
1,090	1,164	1,208	1,293	1,327	1,522	1,402		Placements à long terme..... 44
18	18	26	29	30	30	30		Immobilisations (nettes)..... 45
<b>2,672</b>	<b>2,903</b>	<b>3,016</b>	<b>3,127</b>	<b>3,224</b>	<b>3,406</b>	<b>3,020</b>		Tous les autres éléments d'actif..... 49
891	922	990	1,016	1,042	1,055	932		<b>Total de l'actif..... 53</b>
								Provision accumulée pour amortissement et épusement..... 54
								<b>Passif</b>
101	128	118	138	225	273	264		Emprunts à court terme:
39	30	30	37	42	53	28		Emprunts bancaires..... 61
32	30	22	41	34	25	65		Après de sociétés affiliées, directeurs et actionnaires..... 66
								Tous les autres emprunts à court terme..... 69
436	496	563	574	516	465	376		Créanciers..... 72
34	29	27	33	30	30	26		Partie de la dette à long terme exigible en moins d'un an..... 76
8	18	25	21	30	27	32		Autres exigibilités..... 77
<b>650</b>	<b>731</b>	<b>785</b>	<b>844</b>	<b>877</b>	<b>873</b>	<b>791</b>		<b>Total des exigibilités..... 78</b>
235	225	219	216	213	207	191		Dettes à long terme:
9	9	7	7	7	7	9		Obligations garanties ou non et obligations remboursables par série..... 79
214	203	219	212	205	208	122		Hypothèques et contrats de vente..... 80
136	153	153	158	184	343	313		Emprunts de sociétés affiliées..... 81
103	108	96	99	97	96	92		Emprunts auprès de banques à charte..... 84
- 34	- 29	- 27	- 33	- 30	- 30	- 26		Autres dettes à long terme..... 87
								Moins: Partie de la dette à long terme exigible en moins d'un an..... 88
204	219	228	238	249	260	239		Autres éléments de passif:
4	4	4	4	5	4	4		Impôts sur le revenu différés..... 89
								Tous les autres éléments de passif..... 90
<b>1,521</b>	<b>1,623</b>	<b>1,684</b>	<b>1,745</b>	<b>1,807</b>	<b>1,968</b>	<b>1,735</b>		<b>Total du passif..... 94</b>
								<b>Avoir des actionnaires</b>
265	268	267	272	273	287	276		Capital-actions..... 95
56	56	58	55	55	55	54		Surplus d'apport..... 96
735	820	946	999	1,047	1,081	1,088		Bénéfices non répartis (déficit) et les réserves:
1	5	3	- 2	2	1	- 2		Solde au début de l'exercice..... 97
95	105	87	72	34	23	26		Redressements de périodes antérieures..... 98
- 17	- 10	- 13	- 26	- 13	- 12	- 20		Bénéfice net (perte nette) pour la période observée..... 99
- 2	-	-	-	-	- 14	-		Dividendes déclarés en espèces..... 101
								Virements au surplus d'apport et capital-actions (y compris les dividendes en actions)..... 102
8	26	- 24	4	11	9	- 145		Autres redressements (y compris pour la divergence statistique)..... 104
820	946	999	1,047	1,081	1,088	947		Solde à la fin de l'exercice..... 105
10	10	8	8	8	8	8		Excédent de la valeur estimative des immobilisations sur leur coût (ou sur leur valeur amortie)..... 106
<b>1,151</b>	<b>1,280</b>	<b>1,332</b>	<b>1,382</b>	<b>1,417</b>	<b>1,438</b>	<b>1,285</b>		<b>Total de l'avoir des actionnaires..... 107</b>
<b>2,672</b>	<b>2,903</b>	<b>3,016</b>	<b>3,127</b>	<b>3,224</b>	<b>3,406</b>	<b>3,020</b>		<b>Total du passif et de l'avoir des actionnaires(1)..... 108</b>

(1) La baisse des niveaux du bilan au troisième trimestre 1980 est attribuable à la reclassification de certaines sociétés.

**TABLE 53. Wood Industries**  
**Statement of Income**  
**Companies having \$10 million or more of total assets**

No.		1977					1978				
		I	II	III	IV	Annual	I	II	III	IV	Annual
		millions of dollars									
111	Sales of goods and services(1).....	563	613	623	633	2,432	630	732	719	766	2,847
	Operation expenses:										
114	Depreciation of buildings and equipment.....	23	23	26	27	99	26	25	27	28	106
115	Depletion.....	4	6	5	5	20	5	5	4	4	18
116	Amortization of deferred charges and intangible assets.....	1	1	1	1	4	1	-	-	2	3
	Interest on:										
120	Short-term loans.....	3	4	4	4	15	3	3	3	3	12
121	Long-term debt.....	11	12	13	14	50	14	15	15	16	60
126	Materials, labour and other expenses.....	479	512	518	531	2,040	522	590	585	596	2,293
127	<b>Total operating expenses</b> .....	<b>521</b>	<b>558</b>	<b>567</b>	<b>582</b>	<b>2,228</b>	<b>571</b>	<b>638</b>	<b>634</b>	<b>649</b>	<b>2,492</b>
128	<b>Operating income (loss)</b> .....	<b>42</b>	<b>55</b>	<b>56</b>	<b>51</b>	<b>204</b>	<b>59</b>	<b>94</b>	<b>85</b>	<b>117</b>	<b>355</b>
	Other income:										
	Dividends from:										
129	Canadian corporations.....	5	1	2	1	9	-	3	-	1	4
130	Foreign corporations.....	-	-	-	-	-	-	-	-	-	-
132	Interest.....	1	1	1	2	5	1	1	3	4	9
134	Gains (losses) on sale of assets.....	2	3	-	-	5	1	-	2	3	6
135	All other income.....	2	3	5	4	14	4	6	2	5	17
136	<b>Total other income</b> .....	<b>10</b>	<b>8</b>	<b>8</b>	<b>7</b>	<b>33</b>	<b>6</b>	<b>10</b>	<b>7</b>	<b>13</b>	<b>36</b>
137	<b>Income (loss) before provision for income taxes</b> .....	<b>52</b>	<b>63</b>	<b>64</b>	<b>58</b>	<b>237</b>	<b>65</b>	<b>104</b>	<b>92</b>	<b>130</b>	<b>391</b>
	Provision for income and other corporation taxes:										
138	Current.....	18	25	21	19	83	25	36	27	48	136
139	Deferred.....	3	4	5	5	17	5	7	9	7	28
140	<b>Net Income (loss) before extraordinary items</b> .....	<b>31</b>	<b>34</b>	<b>38</b>	<b>34</b>	<b>137</b>	<b>35</b>	<b>61</b>	<b>56</b>	<b>75</b>	<b>227</b>
141	Extraordinary gains (losses).....	-	-	-1	-1	-2	-	-	1	-	1
142	Income tax related thereto.....	-	-	-	-	-	-	-	-	-	-
143	<b>Net Income (loss) for period(I)</b> .....	<b>31</b>	<b>34</b>	<b>37</b>	<b>33</b>	<b>135</b>	<b>35</b>	<b>61</b>	<b>57</b>	<b>75</b>	<b>228</b>
	<b>Supplementary Information</b>										
150	Base profit.....	73	89	94	90	346	96	131	121	160	508
	<b>Capital expenditures</b>										
170	Land.....	1	-	1	2	4	-	-	2	3	5
171	Depreciable assets.....	23	33	38	53	147	26	37	38	52	153
172	Depletable assets.....	5	5	8	-	18	2	5	5	4	16
173	<b>Total capital expenditures</b> .....	<b>29</b>	<b>38</b>	<b>47</b>	<b>55</b>	<b>169</b>	<b>28</b>	<b>42</b>	<b>45</b>	<b>59</b>	<b>174</b>

(1) A portion of the decrease in sales and profit levels in the third quarter 1980 is due to reclassification of some companies.



**TABLEAU 53. Bois**  
**État des revenus et dépenses**  
**Société dont l'actif est de \$10 millions ou plus**

1979					1980					No	
I	II	III	IV	Annuel	I	II	III	IV	Annuel		
millions de dollars											
782	935	925	896	3,538	850	858	812			Ventes de biens et de services(1) .....	111
										Frais d'exploitation:	
27	29	30	34	120	32	33	32			Amortissement des bâtiments et du matériel.....	114
4	6	7	9	26	5	8	7			Provision pour épuisement.....	115
-	-	1	-	1	1	1	2			Amortissement d'actif transitoire et d'immobilisations incorporelles.....	116
										Intérêt versé:	
3	3	4	6	16	8	10	11			Dette à court terme.....	120
17	17	18	19	71	19	25	20			Dette à long terme.....	121
589	718	732	732	2,771	742	756	715			Matières premières, main d'oeuvre et autres frais.....	126
<b>640</b>	<b>773</b>	<b>792</b>	<b>800</b>	<b>3,005</b>	<b>807</b>	<b>833</b>	<b>787</b>			<b>Total, frais d'exploitation.....</b>	<b>127</b>
<b>142</b>	<b>162</b>	<b>133</b>	<b>96</b>	<b>533</b>	<b>43</b>	<b>25</b>	<b>25</b>			<b>Revenus (pertes) d'exploitation.....</b>	<b>128</b>
										Autres revenus:	
										Dividendes reçus de:	
1	-	1	16	18	4	3	1			Sociétés canadiennes.....	129
-	-	-	-	-	-	-	-			Sociétés étrangères.....	130
4	6	6	6	22	5	5	3			Intérêt reçu.....	132
-	1	1	2	4	1	2	1			Gains (pertes) sur réalisation d'actif.....	134
4	4	7	-	15	5	3	11			Tous les autres revenus.....	135
<b>9</b>	<b>11</b>	<b>15</b>	<b>24</b>	<b>59</b>	<b>15</b>	<b>13</b>	<b>16</b>			<b>Total, autres revenus.....</b>	<b>136</b>
<b>151</b>	<b>173</b>	<b>148</b>	<b>120</b>	<b>592</b>	<b>58</b>	<b>38</b>	<b>41</b>			<b>Bénéfice net (perte nette) avant impôts sur le revenu.....</b>	<b>137</b>
										Impôts sur le revenu des sociétés:	
50	61	54	38	203	16	7	8			Exigibles.....	138
9	7	10	10	36	9	8	9			Différés.....	139
<b>92</b>	<b>105</b>	<b>84</b>	<b>72</b>	<b>353</b>	<b>33</b>	<b>23</b>	<b>24</b>			<b>Bénéfice net (perte nette) avant pertes et profits exceptionnels.....</b>	<b>140</b>
4	-	3	-	7	1	-	2			Pertes et profits exceptionnels.....	141
-1	-	-	-	-1	-	-	-			Impôts sur le revenu applicable.....	142
<b>95</b>	<b>105</b>	<b>87</b>	<b>72</b>	<b>359</b>	<b>34</b>	<b>23</b>	<b>26</b>			<b>Bénéfice net (perte nette) pour la période observée(1).....</b>	<b>143</b>
<b>Renseignements supplémentaires</b>											
181	207	184	145	717	91	75	80			<b>Bénéfices de base.....</b>	<b>150</b>
<b>Dépenses en immobilisations</b>											
-	3	2	2	7	3	4	4			Terrains.....	170
24	51	66	116	257	54	77	57			Actif amortissable.....	171
3	11	15	14	43	5	24	18			Actif épuisable.....	172
<b>27</b>	<b>65</b>	<b>83</b>	<b>132</b>	<b>307</b>	<b>62</b>	<b>105</b>	<b>79</b>			<b>Total, dépenses en immobilisations.....</b>	<b>173</b>

(1) Une partie de la baisse dans les ventes et les revenus au troisième trimestre 1980 est attribuable à la reclassification de certaines sociétés.

**TABLE 54. Wood Industries**  
**Statement of Income**  
**Estimate for entire universe of corporations**

No.	1977					1978				
	I	II	III	IV	Annual	I	II	III	IV	Annual
	millions of dollars									
111	1,097	1,248	1,431	1,337	5,113	1,205	1,652	1,760	1,646	6,263
	Operation expenses:									
114	43	44	48	51	186	48	48	52	54	202
115	4	6	6	5	21	6	6	5	5	22
116	1	1	1	1	4	2	1	1	3	7
	Interest on:									
120	17	15	13	13	58	16	14	10	9	49
121	14	15	15	16	60	18	20	20	22	80
126	969	1,082	1,251	1,183	4,485	1,047	1,385	1,506	1,374	5,312
127	<b>1,048</b>	<b>1,163</b>	<b>1,334</b>	<b>1,269</b>	<b>4,814</b>	<b>1,137</b>	<b>1,474</b>	<b>1,594</b>	<b>1,467</b>	<b>5,672</b>
128	<b>49</b>	<b>85</b>	<b>97</b>	<b>68</b>	<b>299</b>	<b>68</b>	<b>178</b>	<b>166</b>	<b>179</b>	<b>591</b>
	Other income:									
	Dividends from:									
129	5	1	2	1	9	-	3	-	1	4
130	-	-	-	-	-	-	-	-	-	-
132	2	2	3	4	11	2	2	5	5	14
134	4	4	4	1	13	2	2	3	4	11
135	5	6	7	9	27	12	9	5	9	35
136	<b>16</b>	<b>13</b>	<b>16</b>	<b>15</b>	<b>60</b>	<b>16</b>	<b>16</b>	<b>13</b>	<b>19</b>	<b>64</b>
137	<b>65</b>	<b>98</b>	<b>113</b>	<b>83</b>	<b>359</b>	<b>84</b>	<b>194</b>	<b>179</b>	<b>198</b>	<b>655</b>
	Provision for income and other corporation taxes:									
138	21	37	41	28	127	30	59	44	75	208
139	5	6	5	6	22	6	10	12	13	41
140	<b>39</b>	<b>55</b>	<b>67</b>	<b>49</b>	<b>210</b>	<b>48</b>	<b>125</b>	<b>123</b>	<b>110</b>	<b>406</b>
141	-	-	-1	-1	-2	-	-	1	-	1
142	-	-	-	-	-	-	-	-	-	-
143	<b>39</b>	<b>55</b>	<b>66</b>	<b>48</b>	<b>208</b>	<b>48</b>	<b>125</b>	<b>124</b>	<b>110</b>	<b>407</b>
	<b>Supplementary Information</b>									
150	104	144	162	138	548	138	244	234	255	871
	<b>Capital expenditures</b>									
170	1	-	1	2	4	-	-	2	3	5
171	23	33	38	53	147	26	37	38	52	153
172	5	5	8	-	18	2	5	5	4	16
173	<b>29</b>	<b>38</b>	<b>47</b>	<b>55</b>	<b>169</b>	<b>28</b>	<b>42</b>	<b>45</b>	<b>59</b>	<b>174</b>
	<b>Selected items, seasonally adjusted</b> (for tables 54, 57)(1)									
161	1,603	1,497	1,730	1,819	6,649	1,771	1,950	2,056	2,096	7,873
165	70	66	99	95	330	105	165	166	206	642
166	86	76	122	111	395	121	180	186	231	718
163	51	41	68	69	229	74	120	126	137	457
164	133	125	176	169	603	183	233	247	287	950

(1) These seasonally adjusted figures apply jointly to all: Wood and Furniture Industries, as shown on Tables 54 and 57. Also see text on seasonal adjustment.  
(2) A portion of the decrease in sales and profit levels in the third quarter 1980 is due to reclassification of some companies.

**TABLEAU 54. Bois**  
**État des revenus et dépenses**  
**Estimation pour l'univers intégral des corporations**

1979					1980					No	
I	II	III	IV	Annuel	I	II	III	IV	Annuel		
millions de dollars											
1,531	2,022	2,001	1,880	7,434	1,700	1,790	1,735			Ventes de biens et de services(2).....	111
										Frais d'exploitation:	
51	53	52	64	220	60	58	58			Amortissement des bâtiments et du matériel.....	114
6	8	9	11	34	6	8	7			Provision pour épuisement.....	115
1	1	2	1	5	1	2	4			Amortissement d'actif transitoire et d'immobilisations incorporelles.....	116
										Intérêt versé:	
15	12	10	11	48	15	17	18			Dettes à court terme.....	120
24	25	25	29	103	31	36	31			Dettes à long terme.....	121
1,239	1,662	1,670	1,612	6,183	1,516	1,625	1,545			Matières premières, main d'oeuvre et autres frais.....	126
<b>1,336</b>	<b>1,761</b>	<b>1,768</b>	<b>1,728</b>	<b>6,593</b>	<b>1,629</b>	<b>1,746</b>	<b>1,663</b>			<b>Total, frais d'exploitation.....</b>	<b>127</b>
<b>195</b>	<b>261</b>	<b>233</b>	<b>152</b>	<b>841</b>	<b>71</b>	<b>44</b>	<b>72</b>			<b>Revenus (pertes) d'exploitation.....</b>	<b>128</b>
										Autres revenus:	
										Dividendes reçus de:	
1	-	1	16	18	4	3	1			Sociétés canadiennes.....	129
-	-	-	-	-	-	-	-			Sociétés étrangères.....	130
6	8	14	13	41	10	7	7			Intérêt reçu.....	132
2	3	3	6	14	4	4	2			Gains (pertes) sur réalisation d'actif.....	134
13	15	12	4	44	11	16	17			Tous les autres revenus.....	135
<b>22</b>	<b>26</b>	<b>30</b>	<b>39</b>	<b>117</b>	<b>29</b>	<b>30</b>	<b>27</b>			<b>Total, autres revenus.....</b>	<b>136</b>
<b>217</b>	<b>287</b>	<b>263</b>	<b>191</b>	<b>958</b>	<b>100</b>	<b>74</b>	<b>99</b>			<b>Bénéfice net (perte nette) avant impôts sur le revenu.....</b>	<b>137</b>
										Impôts sur le revenu des sociétés:	
68	96	88	70	322	33	14	20			Exigibles.....	138
13	11	15	13	52	9	10	11			Différés.....	139
<b>136</b>	<b>180</b>	<b>160</b>	<b>108</b>	<b>584</b>	<b>58</b>	<b>50</b>	<b>68</b>			<b>Bénéfice net (perte nette) avant pertes et profits exceptionnels.....</b>	<b>140</b>
4	-	3	1	8	1	-	2			Pertes et profits exceptionnels.....	141
-1	-	-	-	-1	-	-	-			Impôts sur le revenu applicable.....	142
<b>139</b>	<b>180</b>	<b>163</b>	<b>109</b>	<b>591</b>	<b>59</b>	<b>50</b>	<b>70</b>			<b>Bénéfice net (perte nette) pour la période observée(2).....</b>	<b>143</b>
										<b>Renseignements supplémentaires</b>	
272	346	322	245	1,185	159	135	165			Bénéfices de base.....	150
										<b>Dépenses en immobilisations</b>	
..	..	..	..	..	..	..	..			Terrains.....	170
..	..	..	..	..	..	..	..			Actif amortissable.....	171
..	..	..	..	..	..	..	..			Actif épuisable.....	172
..	..	..	..	..	..	..	..			<b>Total, dépenses en immobilisations.....</b>	<b>173</b>
										<b>Certains postes corrigés des variations saisonnières</b> (pour les tableaux 54, 57(1))	
2,139	2,393	2,374	2,380	9,286	2,440	2,280	2,169			Ventes de biens et de services.....	161
232	260	230	179	901	113	45	69			Revenus (pertes) d'exploitation.....	165
257	290	264	220	1,031	144	80	99			Bénéfice net (perte nette) avant impôts sur le revenu.....	166
165	185	163	137	650	87	49	66			Bénéfice net (perte nette) pour la période observée.....	163
319	348	330	280	1,277	215	146	177			Bénéfices de base.....	164

(1) Comme on peut voir aux tableaux 54 et 57, les chiffres désaisonnalisés portent sur les Industries du bois et des Meubles. Voir aussi le chapitre sur la désaisonnalisation des données.  
(2) Une partie de la baisse dans les ventes et les revenus au troisième trimestre 1980 est attribuable à la reclassification de certaines sociétés.

**TABLE 55. Furniture Industries**  
**Balance Sheet**  
**Companies having \$10 million or more of total assets**

No.		1977				1978			
		I	II	III	IV	I	II	III	IV
		millions of dollars							
	<b>Assets</b>								
1	Cash on hand and demand deposits.....	-	-	1	2	-	-	-	-
10	Short-term loans and advances to affiliated companies.....	10	11	11	11	11	10	10	10
13	Temporary investments.....	-	-	-	-	-	-	-	-
33	Accounts receivable.....	54	46	47	55	46	47	50	55
36	Inventories.....	62	53	50	50	50	52	49	49
37	Other current assets.....	4	3	3	3	3	4	3	3
38	<b>Total current assets.....</b>	<b>130</b>	<b>113</b>	<b>112</b>	<b>121</b>	<b>110</b>	<b>113</b>	<b>112</b>	<b>117</b>
39	Long-term intercorporate investments in affiliated companies.....	28	28	28	28	28	28	28	32
44	Long-term investments.....	4	-	-	-	-	1	1	1
45	Fixed assets (net).....	36	34	33	34	34	34	34	35
49	Other assets.....	8	7	7	6	5	5	5	6
53	<b>Total assets.....</b>	<b>206</b>	<b>182</b>	<b>180</b>	<b>189</b>	<b>177</b>	<b>181</b>	<b>180</b>	<b>191</b>
54	Accumulated allowance for depreciation and depletion.....	24	26	32	32	33	33	34	35
	<b>Liabilities</b>								
	Short-term loans:								
61	Bank loans.....	34	22	21	21	24	10	9	8
66	From affiliated companies, directors and shareholders.....	8	8	8	7	8	9	7	18
69	All other short-term loans and notes.....	13	15	14	15	6	12	10	11
72	Accounts payable.....	30	24	25	31	26	28	29	31
76	Portion of long-term debt payable within one year.....	2	2	1	1	1	3	3	3
77	Other current liabilities.....	5	2	3	3	3	3	4	2
78	<b>Total current liabilities.....</b>	<b>92</b>	<b>73</b>	<b>72</b>	<b>78</b>	<b>68</b>	<b>65</b>	<b>62</b>	<b>73</b>
	Long-term debt:								
79	Bonds, debentures and serial notes.....	3	-	-	-	-	-	-	-
80	Mortgages and agreements of sale.....	1	-	-	-	-	2	2	2
81	Loans from affiliated companies.....	1	1	1	1	1	-	-	-
84	Loans from chartered banks.....	5	6	5	8	11	15	14	16
87	Other long-term debt.....	21	20	20	19	15	17	18	18
88	Less: Portion of long-term debt payable within one year.....	-2	-2	-1	-1	-1	-3	-3	-3
	Other liabilities:								
89	Deferred income taxes.....	2	2	2	2	1	1	1	1
90	All other liabilities.....	-	-	-	-	-	-	-	-
94	<b>Total liabilities.....</b>	<b>123</b>	<b>100</b>	<b>99</b>	<b>107</b>	<b>95</b>	<b>97</b>	<b>94</b>	<b>107</b>
	<b>Shareholders' equity</b>								
95	Share capital.....	43	36	36	36	36	36	36	36
96	Contributed surplus.....	1	-	-	-	-	1	1	1
	Retained earnings (deficit) and reserves:								
97	Balance at beginning of period.....	40	39	46	45	46	46	47	49
98	Prior period adjustments.....	-	-	-	-	-1	-1	-	-
99	Net income (loss) for the period.....	-1	-2	-1	1	1	2	2	8
101	Cash dividends declared.....	-	-	-	-	-	-	-	-10
102	Transfers to/from contributed surplus and share capital (including stock dividends).....	-	-	-	-	-	-	-	-
104	Other adjustments (including statistical divergence).....	-	9	-	-	-	-	-	-
105	Balance at end of period.....	39	46	45	46	46	47	49	47
106	Excess of appraisal value of fixed assets over (depreciated) cost.....	-	-	-	-	-	-	-	-
107	<b>Total shareholders' equity.....</b>	<b>83</b>	<b>82</b>	<b>81</b>	<b>82</b>	<b>82</b>	<b>84</b>	<b>86</b>	<b>84</b>
108	<b>Total liabilities and shareholders' equity.....</b>	<b>206</b>	<b>182</b>	<b>180</b>	<b>189</b>	<b>177</b>	<b>181</b>	<b>180</b>	<b>191</b>

**TABLEAU 55. Meuble**  
**Bilan**  
**Société dont l'actif total est de \$10 millions ou plus**

1979				1980				No
I	II	III	IV	I	II	III	IV	
millions de dollars								
								<b>Actif</b>
1	1	2	3	2	2	3		Encaisse et dépôts à demande..... 1
10	10	10	10	12	13	13		Prêts et avances à court terme aux sociétés affiliées..... 10
-	-	-	-	-	-	-		Placements temporaires..... 13
52	54	57	53	57	62	49		Débiteurs..... 33
53	57	53	56	49	58	53		Stocks..... 36
3	4	3	4	3	6	4		Autres disponibilités..... 37
<b>119</b>	<b>126</b>	<b>125</b>	<b>126</b>	<b>123</b>	<b>141</b>	<b>122</b>		<b>Total des disponibilités..... 38</b>
33	35	36	36	40	29	29		Placements à long terme dans les sociétés apparentées..... 39
1	1	1	2	1	1	1		Placements à long terme..... 44
36	35	36	37	36	50	47		Immobilisations (nettes)..... 45
5	5	5	4	3	2	2		Tous les autres éléments d'actif..... 49
<b>194</b>	<b>202</b>	<b>203</b>	<b>205</b>	<b>203</b>	<b>223</b>	<b>201</b>		<b>Total de l'actif..... 53</b>
34	34	34	35	35	41	37		Provision accumulée pour amortissement et épuisement..... 54
								<b>Passif</b>
11	13	16	11	13	19	12		Emprunts à court terme:
18	17	17	19	17	17	20		Emprunts bancaires..... 61
7	9	9	11	11	16	22		Après de sociétés affiliées, directeurs et actionnaires..... 66
								Tous les autres emprunts à court terme..... 69
28	31	30	29	26	31	28		Créanciers..... 72
2	2	1	1	1	2	-		Partie de la dette à long terme exigible en moins d'un an..... 76
4	4	2	3	2	1	3		Autres exigibilités..... 77
<b>70</b>	<b>76</b>	<b>75</b>	<b>74</b>	<b>70</b>	<b>86</b>	<b>85</b>		<b>Total des exigibilités..... 78</b>
								Dettes à long terme:
	10	10	10	9	10	9		Obligations garanties ou non et obligations remboursables par série..... 79
1	2	2	3	3	3	3		Hypothèques et contrats de vente..... 80
3	3	3	3	13	15	2		Emprunts de sociétés affiliées..... 81
17	6	6	6	8	15	10		Emprunts auprès de banques à charte..... 84
16	16	16	17	17	17	15		Autres dettes à long terme..... 87
- 2	- 2	- 1	- 1	- 1	- 2	-		Moins: Partie de la dette à long terme exigible en moins d'un an..... 88
2	2	2	1	1	2	2		Autres éléments de passif:
-	-	-	-	-	-	-		Impôts sur le revenu différés..... 89
								Tous les autres éléments de passif..... 90
<b>107</b>	<b>113</b>	<b>113</b>	<b>113</b>	<b>120</b>	<b>146</b>	<b>126</b>		<b>Total du passif..... 94</b>
								<b>Avoir des actionnaires</b>
36	36	35	35	35	29	28		Capital-actions..... 95
-	-	1	1	1	1	1		Surplus d'apport..... 96
<b>47</b>	<b>51</b>	<b>53</b>	<b>54</b>	<b>56</b>	<b>47</b>	<b>42</b>		<b>Bénéfices non répartis (déficit) et les réserves:</b>
-	-	- 1	-	- 11	-	-		Solde au début de l'exercice..... 97
2	2	3	3	2	-	-		Redressements de périodes antérieures..... 98
-	-	-	-	-	-	-		Bénéfice net (perte nette) pour la période observée..... 99
-	-	-	-	-	-	-		Dividendes déclarés en espèces..... 101
-	-	-	-	-	-	-		Virements au surplus d'apport et capital-actions (y compris les dividendes en actions)..... 102
2	-	- 1	- 1	-	- 5	- 1		Autres redressements (y compris pour la divergence statistique)..... 104
51	53	54	56	47	42	41		Solde à la fin de l'exercice..... 105
-	-	-	-	-	5	5		Excédent de la valeur estimative des immobilisations sur leur coût (ou sur leur valeur amortie)..... 106
<b>87</b>	<b>89</b>	<b>90</b>	<b>92</b>	<b>83</b>	<b>77</b>	<b>75</b>		<b>Total de l'avoir des actionnaires..... 107</b>
<b>194</b>	<b>202</b>	<b>203</b>	<b>205</b>	<b>203</b>	<b>223</b>	<b>201</b>		<b>Total du passif et de l'avoir des actionnaires..... 108</b>

**TABLE 56. Furniture Industries**  
**Statement of Income**  
**Companies having \$10 million or more of total assets**

No.		1977					1978				
		I	II	III	IV	Annual	I	II	III	IV	Annual
		millions of dollars									
111	Sales of goods and services .....	66	54	58	70	248	66	63	65	73	267
	Operation expenses:										
114	Depreciation of buildings and equipment .....	1	1	1	2	5	1	1	1	2	5
115	Depletion .....	-	-	-	-	-	-	-	-	-	-
116	Amortization of deferred charges and intangible assets .....	-	-	-	-	-	-	-	-	-	-
	Interest on:										
120	Short-term loans .....	1	1	-	1	3	1	1	1	-	3
121	Long-term debt .....	-	-	-	-	-	-	-	-	1	1
126	Materials, labour and other expenses .....	65	54	58	63	240	62	59	61	66	248
127	<b>Total operating expenses .....</b>	<b>67</b>	<b>56</b>	<b>59</b>	<b>66</b>	<b>248</b>	<b>64</b>	<b>61</b>	<b>63</b>	<b>69</b>	<b>257</b>
128	<b>Operating income (loss) .....</b>	<b>-1</b>	<b>-2</b>	<b>-1</b>	<b>4</b>	<b>-</b>	<b>2</b>	<b>2</b>	<b>2</b>	<b>4</b>	<b>10</b>
	Other income:										
	Dividends from:										
129	Canadian corporations .....	-	-	-	-	-	-	-	-	5	5
130	Foreign corporations .....	-	-	-	-	-	-	-	-	-	-
132	Interest .....	-	-	-	-	-	-	-	-	-	-
134	Gains (losses) on sale of assets .....	-	-	-	-	-	-	-	-	-	-
135	All other income .....	-	-	-	-	-	-	-	-	-	-
136	<b>Total other income .....</b>	<b>-</b>	<b>-</b>	<b>-</b>	<b>-</b>	<b>-</b>	<b>-</b>	<b>-</b>	<b>-</b>	<b>5</b>	<b>5</b>
137	<b>Income (loss) before provision for income taxes .....</b>	<b>-1</b>	<b>-2</b>	<b>-1</b>	<b>4</b>	<b>-</b>	<b>2</b>	<b>2</b>	<b>2</b>	<b>9</b>	<b>15</b>
	Provision for income and other corporation taxes:										
138	Current .....	-	-	-	1	1	1	-	-	1	2
139	Deferred .....	-	-	-	-	-	-	-	-	-	-
140	<b>Net Income (loss) before extraordinary items .....</b>	<b>-1</b>	<b>-2</b>	<b>-1</b>	<b>3</b>	<b>-1</b>	<b>1</b>	<b>2</b>	<b>2</b>	<b>8</b>	<b>13</b>
141	Extraordinary gains (losses) .....	-	-	-	-2	-2	-	-	-	-	-
142	Income tax related thereto .....	-	-	-	-	-	-	-	-	-	-
143	<b>Net Income (loss) for period .....</b>	<b>-1</b>	<b>-2</b>	<b>-1</b>	<b>1</b>	<b>-3</b>	<b>1</b>	<b>2</b>	<b>2</b>	<b>8</b>	<b>13</b>
	<b>Supplementary Information</b>										
150	Base profit .....	-	-1	-	6	5	3	3	3	6	15
	<b>Capital expenditures</b>										
170	Land .....	-	-	-	-	-	-	1	-	-	1
171	Depreciable assets .....	1	1	1	2	5	-	3	1	2	6
172	Depletable assets .....	-	-	-	-	-	-	-	-	-	-
173	<b>Total capital expenditures .....</b>	<b>1</b>	<b>1</b>	<b>1</b>	<b>2</b>	<b>5</b>	<b>-</b>	<b>4</b>	<b>1</b>	<b>2</b>	<b>7</b>

**TABLEAU 56. Meuble**  
**État des revenus et dépenses**  
**Société dont l'actif total est de \$10 millions ou plus**

1979					1980					No	
I	II	III	IV	Annuel	I	II	III	IV	Annuel		
millions de dollars											
68	68	70	77	283	70	73	61			Ventes de biens et de services.....	111
										<b>Frais d'exploitation:</b>	
1	1	1	1	4	1	1	1			Amortissement des bâtiments et du matériel.....	114
-	-	-	-	-	-	-	-			Provision pour épuisement.....	115
-	-	-	-	-	-	-	-			Amortissement d'actif transitoire et d'immobilisations incorporelles.....	116
										<b>Intérêt versé:</b>	
-	1	1	1	3	1	1	1			Dette à court terme.....	120
1	-	-	-	1	-	1	-			Dette à long terme.....	121
63	65	66	73	267	66	70	59			Matières premières, main d'oeuvre et autres frais.....	126
<b>65</b>	<b>67</b>	<b>68</b>	<b>75</b>	<b>275</b>	<b>68</b>	<b>73</b>	<b>61</b>			<b>Total, frais d'exploitation.....</b>	<b>127</b>
3	1	2	2	8	2	-	-			<b>Revenus (pertes) d'exploitation.....</b>	<b>128</b>
										<b>Autres revenus:</b>	
										<b>Dividendes reçus de:</b>	
-	-	-	-	-	-	-	-			Sociétés canadiennes.....	129
-	-	-	-	-	-	-	-			Sociétés étrangères.....	130
-	1	-	1	2	1	1	-			Intérêt reçu.....	132
-	-	-	-	1	-	-	-			Gains (pertes) sur réalisation d'actif.....	134
-	-	-	-	-	-	-	-			Tous les autres revenus.....	135
-	<b>1</b>	<b>1</b>	<b>1</b>	<b>3</b>	<b>1</b>	<b>1</b>	-			<b>Total, autres revenus.....</b>	<b>136</b>
3	2	3	3	11	3	1	-			<b>Bénéfice net (perte nette) avant impôts sur le revenu.....</b>	<b>137</b>
										<b>Impôts sur le revenu des sociétés:</b>	
1	-	-	-	1	1	-	-			Exigibles.....	138
-	-	-	-	-	-	1	-			Différés.....	139
2	2	3	3	10	2	-	-			<b>Bénéfice net (perte nette) avant pertes et profits exceptionnels.....</b>	<b>140</b>
-	-	-	-	-	-	-	-			Pertes et profits exceptionnels.....	141
-	-	-	-	-	-	-	-			Impôts sur le revenu applicable.....	142
2	2	3	3	10	2	-	-			<b>Bénéfice net (perte nette) pour la période observée.....</b>	<b>143</b>
<b>Renseignements supplémentaires</b>											
4	2	4	4	14	4	2	1			Bénéfices de base.....	150
<b>Dépenses en immobilisations</b>											
-	-	-	-	-	-	-	-			Terrains.....	170
1	1	2	2	6	1	3	1			Actif amortissable.....	171
-	-	-	-	-	-	-	-			Actif épuisable.....	172
<b>1</b>	<b>1</b>	<b>2</b>	<b>2</b>	<b>6</b>	<b>1</b>	<b>3</b>	<b>1</b>			<b>Total, dépenses en immobilisations.....</b>	<b>173</b>

**TABLE 57. Furniture Industries**  
**Statement of Income**  
**Estimate for entire universe of corporations**

No.		1977					1978				
		I	II	III	IV	Annual	I	II	III	IV	Annual
		millions of dollars									
111	Sales of goods and services .....	344	326	351	515	1,536	370	382	362	496	1,610
	Operation expenses:										
114	Depreciation of buildings and equipment .....	4	4	5	6	19	5	5	5	6	21
115	Depletion .....	-	-	-	-	-	-	-	-	-	-
116	Amortization of deferred charges and intangible assets .....	-	-	-	-	-	-	-	-	-	-
	Interest on:										
120	Short-term loans .....	3	3	3	4	13	3	3	4	4	14
121	Long-term debt .....	2	-	1	1	4	-	-	-	1	1
126	Materials, labour and other expenses .....	335	313	335	486	1,469	351	361	345	466	1,523
127	<b>Total operating expenses .....</b>	<b>344</b>	<b>320</b>	<b>344</b>	<b>497</b>	<b>1,505</b>	<b>359</b>	<b>369</b>	<b>354</b>	<b>477</b>	<b>1,559</b>
128	<b>Operating income (loss) .....</b>	<b>-</b>	<b>6</b>	<b>7</b>	<b>18</b>	<b>31</b>	<b>11</b>	<b>13</b>	<b>8</b>	<b>19</b>	<b>51</b>
	Other income:										
	Dividends from:										
129	Canadian corporations .....	-	-	-	-	-	-	-	-	5	5
130	Foreign corporations .....	-	-	-	-	-	-	-	-	-	-
132	Interest .....	-	-	1	-	1	-	1	1	1	3
134	Gains (losses) on sale of assets .....	-	-	-	-	-	-	-	-	-	-
135	All other income .....	2	1	-	1	4	1	1	1	1	4
136	<b>Total other income .....</b>	<b>2</b>	<b>1</b>	<b>1</b>	<b>1</b>	<b>5</b>	<b>1</b>	<b>2</b>	<b>2</b>	<b>7</b>	<b>12</b>
137	<b>Income (loss) before provision for income taxes .....</b>	<b>2</b>	<b>7</b>	<b>8</b>	<b>19</b>	<b>36</b>	<b>12</b>	<b>15</b>	<b>10</b>	<b>26</b>	<b>63</b>
	Provision for income and other corporation taxes:										
138	Current .....	2	4	3	5	14	2	2	2	6	12
139	Deferred .....	-	-	-	-1	-1	-	-	-	-	-
140	<b>Net Income (loss) before extraordinary items .....</b>	<b>-</b>	<b>3</b>	<b>5</b>	<b>15</b>	<b>23</b>	<b>10</b>	<b>13</b>	<b>8</b>	<b>20</b>	<b>51</b>
141	Extraordinary gains (losses) .....	-	-	-	-2	-2	-	-	-	-1	-1
142	Income tax related thereto .....	-	-	-	-	-	-	-	-	-	-
143	<b>Net Income (loss) for period .....</b>	<b>-</b>	<b>3</b>	<b>5</b>	<b>13</b>	<b>21</b>	<b>10</b>	<b>13</b>	<b>8</b>	<b>19</b>	<b>50</b>
	<b>Supplementary Information</b>										
150	Base profit .....	6	11	13	25	55	17	20	15	27	79
	<b>Capital expenditures</b>										
170	Land .....	-	-	-	-	-	-	1	-	-	1
171	Depreciable assets .....	1	1	1	2	5	-	3	1	2	6
172	Depletable assets .....	-	-	-	-	-	-	-	-	-	-
173	<b>Total capital expenditures .....</b>	<b>1</b>	<b>1</b>	<b>1</b>	<b>2</b>	<b>5</b>	<b>-</b>	<b>4</b>	<b>1</b>	<b>2</b>	<b>7</b>
	<b>Selected items, seasonally adjusted</b> <b>(for tables 54, 57)(1)</b>										
161	Sales of goods and services .....	1,603	1,497	1,730	1,819	6,649	1,771	1,950	2,056	2,096	7,873
165	Operating income (loss) .....	70	66	99	95	330	105	165	166	206	642
166	Income (loss) before provision for income taxes .....	86	76	122	111	395	121	180	186	231	718
163	Net income (loss) for period .....	51	41	68	69	229	74	120	126	137	457
164	Base profit .....	133	125	176	169	603	183	233	247	287	950

(1) These seasonally adjusted figures apply jointly to all: Wood and Furniture Industries, as shown on Tables 54 and 57. Also see text on seasonal adjustment.



**TABLEAU 57. Meuble**  
**État des revenus et dépenses**  
**Estimation pour l'univers intégral des corporations**

1979					1980					No	
I	II	III	IV	Annuel	I	II	III	IV	Annuel		
millions de dollars											
414	459	434	545	1,852	535	587	497			Ventes de biens et de services.....	111
										Frais d'exploitation:	
4	5	5	6	20	9	10	11			Amortissement des bâtiments et du matériel.....	114
-	-	-	-	-	-	-	-			Provision pour épuisement.....	115
-	-	-	-	-	-	-	-			Amortissement d'actif transitoire et d'immobilisations incorporelles.....	116
										Intérêt versé:	
4	6	7	10	27	11	13	13			Dette à court terme.....	120
1	-	-	1	2	5	6	6			Dette à long terme.....	121
395	427	412	509	1,743	497	533	456			Matières premières, main d'oeuvre et autres frais.....	126
<b>404</b>	<b>438</b>	<b>424</b>	<b>526</b>	<b>1,792</b>	<b>522</b>	<b>562</b>	<b>486</b>			<b>Total, frais d'exploitation.....</b>	<b>127</b>
<b>10</b>	<b>21</b>	<b>10</b>	<b>19</b>	<b>60</b>	<b>13</b>	<b>25</b>	<b>11</b>			<b>Revenus (pertes) d'exploitation.....</b>	<b>128</b>
										Autres revenus:	
										Dividendes reçus de:	
-	-	-	-	-	-	-	-			Sociétés canadiennes.....	129
-	-	-	-	-	-	-	-			Sociétés étrangères.....	130
2	1	2	2	7	1	1	-			Intérêt reçu.....	132
-	1	-	-	1	-	-	-			Gains (pertes) sur réalisation d'actif.....	134
1	1	1	2	5	1	2	2			Tous les autres revenus.....	135
<b>3</b>	<b>3</b>	<b>3</b>	<b>4</b>	<b>13</b>	<b>2</b>	<b>3</b>	<b>2</b>			<b>Total, autres revenus.....</b>	<b>136</b>
<b>13</b>	<b>24</b>	<b>13</b>	<b>23</b>	<b>73</b>	<b>15</b>	<b>28</b>	<b>13</b>			<b>Bénéfice net (perte nette) avant impôts sur le revenu.....</b>	<b>137</b>
										Impôts sur le revenu des sociétés:	
3	4	3	4	14	4	10	8			Exigibles.....	138
-	-	-	-	-	-	3	-2			Différés.....	139
<b>10</b>	<b>20</b>	<b>10</b>	<b>19</b>	<b>59</b>	<b>11</b>	<b>15</b>	<b>7</b>			<b>Bénéfice net (perte nette) avant pertes et profits exceptionnels.....</b>	<b>140</b>
-	-	-	-	-	-	-	-			Pertes et profits exceptionnels.....	141
-	-	-	-	-	-	-	-			Impôts sur le revenu applicable.....	142
<b>10</b>	<b>20</b>	<b>10</b>	<b>19</b>	<b>59</b>	<b>11</b>	<b>15</b>	<b>7</b>			<b>Bénéfice net (perte nette) pour la période observée.....</b>	<b>143</b>
										<b>Renseignements supplémentaires</b>	
17	28	18	29	92	24	38	24			Bénéfices de base.....	150
										<b>Dépenses en immobilisations</b>	
-	-	-	-	-	-	-	-			Terrains.....	170
-	-	-	-	-	-	-	-			Actif amortissable.....	171
-	-	-	-	-	-	-	-			Actif épuisable.....	172
-	-	-	-	-	-	-	-			<b>Total, dépenses en immobilisations.....</b>	<b>173</b>
										<b>Certains postes corrigés des variations saisonnières</b> <b>(pour les tableaux 54, 57)(1)</b>	
2,139	2,393	2,374	2,380	9,286	2,440	2,280	2,169			Ventes de biens et de services.....	161
232	260	230	179	901	113	45	69			Revenus (pertes) d'exploitation.....	165
257	290	264	220	1,031	144	80	99			Bénéfice net (perte nette) avant impôts sur le revenu.....	166
165	185	163	137	650	87	49	66			Bénéfice net (perte nette) pour la période observée.....	163
319	348	330	280	1,277	215	146	177			Bénéfices de base.....	164

(1) Comme on peut voir aux tableaux 54 et 57, les chiffres désaisonnalisés portent sur les Industries du bois et des Meubles. Voir aussi le chapitre sur la désaisonnalisation des données.

**TABLE 58. Paper and Allied Industries and Forestry  
Balance Sheet  
Companies having \$10 million or more of total assets**

No.	1977				1978				
	I	II	III	IV	I	II	III	IV	
	millions of dollars								
	<b>Assets</b>								
1	Cash on hand and demand deposits .....	137	109	104	124	108	132	173	240
10	Short-term loans and advances to affiliated companies .....	153	172	179	148	176	208	207	171
13	Temporary investments .....	255	353	342	377	351	408	516	574
33	Accounts receivable .....	1,186	1,252	1,295	1,298	1,364	1,432	1,526	1,500
36	Inventories .....	1,767	1,709	1,783	1,784	1,710	1,602	1,685	1,756
37	Other current assets .....	51	81	85	55	53	73	81	52
38	<b>Total current assets</b> .....	<b>3,549</b>	<b>3,676</b>	<b>3,788</b>	<b>3,786</b>	<b>3,762</b>	<b>3,855</b>	<b>4,188</b>	<b>4,293</b>
39	Long-term intercorporate investments in affiliated companies .....	747	715	739	746	623	642	614	611
44	Long-term investments .....	81	165	156	167	134	122	140	213
45	Fixed assets (net) .....	4,535	4,661	4,764	4,930	4,832	4,878	5,016	5,123
49	Other assets .....	111	104	126	122	137	127	127	163
53	<b>Total assets (1.2)</b> .....	<b>9,023</b>	<b>9,321</b>	<b>9,573</b>	<b>9,751</b>	<b>9,488</b>	<b>9,624</b>	<b>10,085</b>	<b>10,403</b>
54	Accumulated allowance for depreciation and depletion .....	4,320	4,408	4,482	4,536	4,276	4,330	4,500	4,545
	<b>Liabilities</b>								
	Short-term loans:								
61	Bank loans .....	357	318	381	339	349	283	300	365
66	From affiliated companies, directors and shareholders .....	121	119	81	112	105	115	131	77
69	All other short-term loans and notes .....	102	85	90	57	62	58	71	47
72	Accounts payable .....	1,051	1,096	1,056	1,120	1,109	1,192	1,274	1,382
76	Portion of long-term debt payable within one year .....	83	100	98	127	109	87	96	107
77	Other current liabilities .....	20	21	23	28	33	22	43	79
78	<b>Total current liabilities</b> .....	<b>1,734</b>	<b>1,739</b>	<b>1,729</b>	<b>1,783</b>	<b>1,767</b>	<b>1,757</b>	<b>1,915</b>	<b>2,057</b>
	Long-term debt:								
79	Bonds, debentures and serial notes .....	1,494	1,579	1,665	1,679	1,724	1,694	1,757	1,761
80	Mortgages and agreements of sale .....	15	15	20	80	21	82	84	85
81	Loans from affiliated companies .....	732	745	737	727	656	649	678	695
84	Loans from chartered banks .....	205	208	215	215	212	187	186	123
87	Other long-term debt .....	79	96	95	115	81	92	91	136
88	Less: Portion of long-term debt payable within one year .....	-83	-100	-98	-127	-109	-87	-96	-107
	Other liabilities:								
89	Deferred income taxes .....	821	851	875	878	874	898	941	986
90	All other liabilities .....	105	103	103	108	216	222	225	96
94	<b>Total liabilities</b> .....	<b>5,102</b>	<b>5,236</b>	<b>5,341</b>	<b>5,458</b>	<b>5,442</b>	<b>5,494</b>	<b>5,781</b>	<b>5,832</b>
	<b>Shareholders' equity</b>								
95	Share capital .....	1,273	1,370	1,448	1,475	1,387	1,400	1,426	1,738
96	Contributed surplus .....	140	141	141	147	147	148	148	114
	Retained earnings (deficit) and reserves:								
97	Balance at beginning of period .....	2,473	2,505	2,572	2,641	2,669	2,506	2,576	2,724
98	Prior period adjustments .....	-2	1	1	2	11	-	-	-
99	Net income (loss) for the period .....	61	100	97	52	95	132	166	254
101	Cash dividends declared .....	-24	-34	-23	-63	-31	-64	-36	-140
102	Transfers to/from contributed surplus and share capital (including stock dividends) .....	-	-	-	-	-	-	-6	-122
104	Other adjustments (including statistical divergence) .....	-3	-	-6	37	-238	2	24	-3
105	Balance at end of period .....	2,505	2,572	2,641	2,669	2,506	2,576	2,724	2,713
106	Excess of appraisal value of fixed assets over (depreciated) cost .....	3	2	2	2	6	6	6	6
107	<b>Total shareholders' equity</b> .....	<b>3,921</b>	<b>4,085</b>	<b>4,232</b>	<b>4,293</b>	<b>4,046</b>	<b>4,130</b>	<b>4,304</b>	<b>4,571</b>
108	<b>Total liabilities and shareholders' equity (1.2)</b> .....	<b>9,023</b>	<b>9,321</b>	<b>9,573</b>	<b>9,751</b>	<b>9,488</b>	<b>9,624</b>	<b>10,085</b>	<b>10,403</b>

(1) Increase in total assets in the third quarter of 1979 is due to structural changes of corporations from the government to the private sector.

(2) Balance sheet levels in the first quarter of 1980 were favourably affected by the reclassification of some major companies.

**TABLEAU 58. Papier et produits connexes et exploitation forestière**

**Bilan**

**Société dont l'actif total est de \$10 millions ou plus**

1979				1980				No
I	II	III	IV	I	II	III	IV	
millions de dollars								
176	232	289	297	245	362	301		<b>Actif</b>
223	265	236	213	265	291	264		Encaisse et dépôts à demande..... 1
473	687	1,289	1,320	1,080	1,191	1,268		Prêts et avances à court terme aux sociétés affiliées..... 10
1,546	1,629	1,709	1,790	2,010	2,061	2,140		Placements temporaires..... 13
1,791	1,831	2,013	2,153	2,365	2,351	2,551		Débiteurs..... 33
67	84	120	79	85	119	132		Stocks..... 36
<b>4,276</b>	<b>4,728</b>	<b>5,656</b>	<b>5,852</b>	<b>6,050</b>	<b>6,375</b>	<b>6,656</b>		Autres disponibilités..... 37
616	620	633	718	960	988	1,227		<b>Total des disponibilités..... 38</b>
210	130	155	205	119	124	141		Placements à long terme dans les sociétés apparentées..... 39
5,226	5,335	5,717	5,957	6,204	6,393	6,847		Placements à long terme..... 44
134	141	143	140	170	162	159		Immobilisations (nettes)..... 45
<b>10,462</b>	<b>10,954</b>	<b>12,304</b>	<b>12,872</b>	<b>13,503</b>	<b>14,042</b>	<b>15,030</b>		Tous les autres éléments d'actif..... 49
4,617	4,712	5,091	5,115	5,360	5,485	5,813		<b>Total de l'actif(I)..... 53</b>
								Provision accumulée pour amortissement et épuisement..... 54
								<b>Passif</b>
286	315	389	387	455	500	448		Emprunts à court terme:
80	84	63	62	95	75	113		Emprunts bancaires..... 61
35	48	49	29	117	148	175		Après de sociétés affiliées, directeurs et actionnaires..... 66
1,284	1,452	1,573	1,859	1,698	1,786	1,867		Tous les autres emprunts à court terme..... 69
96	108	100	189	90	93	94		Créanciers..... 72
106	123	145	102	95	85	81		Partie de la dette à long terme exigible en moins d'un an..... 76
<b>1,887</b>	<b>2,130</b>	<b>2,319</b>	<b>2,628</b>	<b>2,550</b>	<b>2,687</b>	<b>2,778</b>		Autres exigibilités..... 77
1,691	1,676	1,728	1,724	1,558	1,535	1,572		<b>Total des exigibilités..... 78</b>
84	81	68	68	108	121	121		Dettes à long terme:
723	720	771	618	781	776	890		Obligations garanties ou non et obligations remboursables par série..... 79
166	134	241	201	259	272	277		Hypothèques et contrats de vente..... 80
122	148	128	180	221	245	389		Emprunts de sociétés affiliées..... 81
- 96	- 108	- 100	- 189	- 90	- 93	- 94		Emprunts auprès de banques à charte..... 84
1,034	1,078	1,137	1,175	1,256	1,363	1,477		Autres dettes à long terme..... 87
122	123	151	164	116	92	90		Moins: Partie de la dette à long terme exigible en moins d'un an..... 88
<b>5,733</b>	<b>5,982</b>	<b>6,443</b>	<b>6,569</b>	<b>6,759</b>	<b>6,998</b>	<b>7,500</b>		Autres éléments de passif:
1,749	1,785	2,462	2,775	3,189	3,245	3,282		Impôts sur le revenu différés..... 89
117	118	116	123	128	127	128		Tous les autres éléments de passif..... 90
2,713	2,856	3,067	3,281	3,403	3,425	3,668		<b>Total du passif..... 94</b>
- 2	- 29	- 20	- 41	29	- 1	-		<b>Avoir des actionnaires</b>
259	287	298	341	349	355	301		Capital-actions..... 95
- 117	- 46	- 74	- 175	- 90	- 115	- 71		Surplus d'apport..... 96
-	-	-	- 2	-	- 5	-		Bénéfices non répartis (déficit) et les réserves:
3	- 1	10	- 1	- 266	9	218		Solde au début de l'exercice..... 97
2,856	3,067	3,281	3,403	3,425	3,668	4,116		Redressements de périodes antérieures..... 98
7	2	2	2	2	4	4		Bénéfice net (perte nette) pour la période observée..... 99
<b>4,729</b>	<b>4,972</b>	<b>5,861</b>	<b>6,303</b>	<b>6,744</b>	<b>7,044</b>	<b>7,530</b>		Dividendes déclarés en espèces..... 101
<b>10,462</b>	<b>10,954</b>	<b>12,304</b>	<b>12,872</b>	<b>13,503</b>	<b>14,042</b>	<b>15,030</b>		Virements au surplus d'apport et capital-actions (y compris les dividendes en actions)..... 102
								Autres redressements (y compris pour la divergence statistique)..... 104
								Solde à la fin de l'exercice..... 105
								Excédent de la valeur estimative des immobilisations sur leur coût (ou sur leur valeur amortie)..... 106
								<b>Total de l'actif des actionnaires..... 107</b>
								<b>Total du passif et de l'actif des actionnaires(1,2)..... 108</b>

(1) La hausse de l'actif total au troisième trimestre de 1979 est attribuable au changement de structure de sociétés, du secteur gouvernemental au secteur privé.

(2) Les niveaux du bilan au premier trimestre de 1980 ont été favorisés par la reclassification de certaine sociétés.

**TABLE 59. Paper and Allied Industries and Forestry**  
**Statement of Income**  
**Companies having \$10 million or more of total assets**

No.	1977					1978				
	I	II	III	IV	Annual	I	II	III	IV	Annual
	millions of dollars									
111	2,144	2,369	2,293	2,488	9,294	2,392	2,692	2,696	2,831	10,611
	Operation expenses:									
114	91	94	97	88	370	98	102	104	100	404
115	5	6	5	4	20	3	2	4	4	13
116	5	5	3	5	18	3	3	3	3	12
	Interest on:									
120	12	10	9	10	41	10	14	14	15	53
121	46	48	50	55	199	49	48	52	48	197
126	1,880	2,056	1,994	2,179	8,109	2,116	2,324	2,288	2,375	9,103
127	<b>2,039</b>	<b>2,219</b>	<b>2,158</b>	<b>2,341</b>	<b>8,757</b>	<b>2,279</b>	<b>2,493</b>	<b>2,465</b>	<b>2,545</b>	<b>9,782</b>
128	<b>105</b>	<b>150</b>	<b>135</b>	<b>147</b>	<b>537</b>	<b>113</b>	<b>199</b>	<b>231</b>	<b>286</b>	<b>829</b>
	Other income:									
	Dividends from:									
129	6	3	5	2	16	6	3	5	4	18
130	-	6	-	1	7	-	-	-	-	-
132	8	9	9	13	39	11	10	13	18	52
134	2	7	1	2	12	4	2	3	2	11
135	-2	4	-	5	7	15	21	30	38	104
136	<b>14</b>	<b>29</b>	<b>15</b>	<b>23</b>	<b>81</b>	<b>36</b>	<b>36</b>	<b>51</b>	<b>62</b>	<b>185</b>
137	<b>119</b>	<b>179</b>	<b>150</b>	<b>170</b>	<b>618</b>	<b>149</b>	<b>235</b>	<b>282</b>	<b>348</b>	<b>1,014</b>
	Provision for income and other corporation taxes:									
138	37	48	26	59	170	22	68	77	71	238
139	16	29	30	7	82	28	25	31	54	138
140	<b>66</b>	<b>102</b>	<b>94</b>	<b>104</b>	<b>366</b>	<b>99</b>	<b>142</b>	<b>174</b>	<b>223</b>	<b>638</b>
141	-5	-2	3	-51	-55	-4	-12	-8	31	7
142	-	-	-	-1	-1	-	2	-	-	2
143	<b>61</b>	<b>100</b>	<b>97</b>	<b>52</b>	<b>310</b>	<b>95</b>	<b>132</b>	<b>166</b>	<b>254</b>	<b>647</b>
	<b>Supplementary Information</b>									
150	212	274	249	263	998	243	337	385	449	1,414
	<b>Capital expenditures</b>									
170	1	2	2	8	13	2	43	-	1	46
171	112	179	190	238	719	155	123	195	234	707
172	4	5	4	15	28	5	-	3	1	9
173	<b>117</b>	<b>186</b>	<b>196</b>	<b>261</b>	<b>760</b>	<b>162</b>	<b>166</b>	<b>198</b>	<b>236</b>	<b>762</b>

(1) Increase in sales and income in the third quarter of 1979 is due to structural changes of corporations from the government to the private sector.  
(2) Sales and profit levels in the first quarter of 1980 were favourably affected by the reclassification of some major companies.

**TABLEAU 59. Papier et produits connexes et exploitation forestière**  
**État des revenus et dépenses**  
**Société dont l'actif total est de \$10 millions ou plus**

1979					1980					No	
I	II	III	IV	Annuel	I	II	III	IV	Annuel		
millions de dollars											
2,960	3,151	3,366	3,599	13,076	3,801	3,832	3,979			Ventes de biens et de services(1,2) .....	111
109	111	120	125	465	135	137	144			Frais d'exploitation:	
3	4	3	3	13	5	6	5			Amortissement des bâtiments et du matériel.....	114
3	3	2	2	10	3	5	5			Provision pour épuisement.....	115
										Amortissement d'actif transitoire et d'immobilisations incorporelles.....	116
										Intérêt versé:	
11	13	10	12	46	13	18	15			Dette à court terme.....	120
61	58	64	64	247	69	72	75			Dette à long terme.....	121
2,461	2,551	2,740	2,917	10,669	3,061	3,107	3,347			Matières premières, main d'oeuvre et autres frais.....	126
<b>2,648</b>	<b>2,740</b>	<b>2,939</b>	<b>3,123</b>	<b>11,450</b>	<b>3,286</b>	<b>3,345</b>	<b>3,591</b>			<b>Total, frais d'exploitation .....</b>	<b>127</b>
<b>312</b>	<b>411</b>	<b>427</b>	<b>476</b>	<b>1,626</b>	<b>515</b>	<b>487</b>	<b>388</b>			<b>Revenus (pertes) d'exploitation .....</b>	<b>128</b>
										Autres revenus:	
										Dividendes reçus de:	
4	5	9	8	26	7	47	11			Sociétés canadiennes.....	129
-	-	-	1	1	3	-	-			Sociétés étrangères.....	130
20	21	45	55	141	53	53	55			Intérêt reçu.....	132
2	3	8	2	15	-1	6	6			Gains (pertes) sur réalisation d'actif.....	134
29	34	5	2	70	2	-1	5			Tous les autres revenus.....	135
<b>55</b>	<b>63</b>	<b>67</b>	<b>68</b>	<b>253</b>	<b>64</b>	<b>105</b>	<b>77</b>			<b>Total, autres revenus.....</b>	<b>136</b>
<b>367</b>	<b>474</b>	<b>494</b>	<b>544</b>	<b>1,879</b>	<b>579</b>	<b>592</b>	<b>465</b>			<b>Bénéfice net (perte nette) avant impôts sur le revenu.....</b>	<b>137</b>
										Impôts sur le revenu des sociétés:	
62	140	143	158	503	129	128	113			Exigibles.....	138
45	45	50	36	176	101	109	76			Différés.....	139
<b>260</b>	<b>289</b>	<b>301</b>	<b>350</b>	<b>1,200</b>	<b>349</b>	<b>355</b>	<b>276</b>			<b>Bénéfice net (perte nette) avant pertes et profits exceptionnels.....</b>	<b>140</b>
-2	-2	-3	-9	-16	-	-	27			Pertes et profits exceptionnels .....	141
1	-	-	-	1	-	-	-2			Impôts sur le revenu applicable.....	142
<b>259</b>	<b>287</b>	<b>298</b>	<b>341</b>	<b>1,185</b>	<b>349</b>	<b>355</b>	<b>301</b>			<b>Bénéfice net (perte nette) pour la période observée(1,2).....</b>	<b>143</b>
										<b>Renseignements supplémentaires</b>	
476	584	602	664	2,326	716	687	602			Bénéfices de base.....	150
										<b>Dépenses en immobilisations</b>	
4	2	3	3	12	1	1	2			Terrains.....	170
189	232	276	424	1,121	281	379	439			Actif amortissable.....	171
1	5	9	10	25	14	17	12			Actif épuisable.....	172
<b>194</b>	<b>239</b>	<b>288</b>	<b>437</b>	<b>1,158</b>	<b>296</b>	<b>397</b>	<b>453</b>			<b>Total, dépenses en immobilisations.....</b>	<b>173</b>

(1) La hausse des ventes et du revenu au troisième trimestre de 1979 est attribuable au changement de structure de sociétés, du secteur gouvernemental au secteur privé.  
(2) Les niveaux des ventes et du revenu au premier trimestre de 1980 ont été favorisés par la reclassification de certaines sociétés.

**TABLE 60. Paper and Allied Industries and Forestry**  
**Statement of Income**  
**Estimate for entire universe of corporations**

No.	1977					1978				
	I	II	III	IV	Annual	I	II	III	IV	Annual
	millions of dollars									
111	2,558	2,825	2,772	3,010	11,165	2,887	3,196	3,173	3,338	12,594
	Operation expenses:									
114	111	115	122	114	462	118	123	129	126	496
115	5	6	5	4	20	3	2	4	4	13
116	5	5	3	5	18	3	3	3	3	12
	Interest on:									
120	15	14	13	14	56	14	17	17	18	66
121	48	53	56	61	218	54	50	55	52	211
126	2,268	2,480	2,435	2,630	9,813	2,572	2,778	2,710	2,827	10,887
127	<b>2,452</b>	<b>2,673</b>	<b>2,634</b>	<b>2,828</b>	<b>10,587</b>	<b>2,764</b>	<b>2,973</b>	<b>2,918</b>	<b>3,030</b>	<b>11,685</b>
128	<b>106</b>	<b>152</b>	<b>138</b>	<b>182</b>	<b>578</b>	<b>123</b>	<b>223</b>	<b>255</b>	<b>308</b>	<b>909</b>
	Other income:									
	Dividends from:									
129	6	3	5	2	16	6	3	5	4	18
130	-	6	-	1	7	-	-	-	-	-
132	8	9	10	13	40	11	10	13	19	53
134	4	9	3	4	20	6	4	5	4	19
135	1	8	2	8	19	18	24	33	42	117
136	<b>19</b>	<b>35</b>	<b>20</b>	<b>28</b>	<b>102</b>	<b>41</b>	<b>41</b>	<b>56</b>	<b>69</b>	<b>207</b>
137	<b>125</b>	<b>187</b>	<b>158</b>	<b>210</b>	<b>680</b>	<b>164</b>	<b>264</b>	<b>311</b>	<b>377</b>	<b>1,116</b>
	Provision for income and other corporation taxes:									
138	40	52	30	63	185	27	75	85	80	267
139	17	30	31	7	85	28	26	31	54	139
140	<b>68</b>	<b>105</b>	<b>97</b>	<b>140</b>	<b>410</b>	<b>109</b>	<b>163</b>	<b>195</b>	<b>243</b>	<b>710</b>
141	-5	-2	3	-51	-55	-4	-12	-8	31	7
142	-	-	-	-1	-1	-	2	-	-	2
143	<b>63</b>	<b>103</b>	<b>100</b>	<b>88</b>	<b>354</b>	<b>105</b>	<b>153</b>	<b>187</b>	<b>274</b>	<b>719</b>
	<b>Supplementary Information</b>									
150	236	301	280	327	1,144	276	385	437	502	1,600
	<b>Capital expenditures</b>									
170	1	2	2	8	13	2	43	-	1	46
171	112	179	190	238	719	155	123	195	234	707
172	4	5	4	15	28	5	-	3	1	9
173	<b>117</b>	<b>186</b>	<b>196</b>	<b>261</b>	<b>760</b>	<b>162</b>	<b>166</b>	<b>198</b>	<b>236</b>	<b>762</b>
	<b>Selected items, seasonally adjusted</b>									
161	2,605	2,692	2,814	3,054	11,165	2,925	3,072	3,219	3,378	12,594
165	137	113	141	187	578	156	186	259	308	909
166	158	146	166	210	680	199	226	318	373	1,116
163	80	77	107	90	354	120	131	195	273	719
164	266	259	286	333	1,144	310	345	442	503	1,600

- (1) Increase in sales and income in the third quarter of 1979 is due to structural changes of corporations from the government to the private sector.  
(2) Sales and profit levels in the first quarter of 1980 were favourably affected by the reclassification of some major companies.

**TABLEAU 60. Papier et produits connexes et exploitation forestière**  
**État des revenus et dépenses**  
**Estimation pour l'univers intégral des corporations**

1979					1980					No	
I	II	III	IV	Annuel	I	II	III	IV	Annuel		
millions de dollars											
3,480	3,758	3,834	4,126	15,198	4,292	4,354	4,528			Ventes de biens et de services(1,2) .....	111
										<b>Frais d'exploitation:</b>	
132	134	141	148	555	158	158	166			Amortissement des bâtiments et du matériel.....	114
3	4	3	4	14	5	6	5			Provision pour épuisement.....	115
3	3	2	2	10	3	5	5			Amortissement d'actif transitoire et d'immobilisations incorporelles.....	116
										<b>Intérêt versé:</b>	
14	16	13	15	58	16	22	20			Dettes à court terme.....	120
69	66	72	72	279	76	80	83			Dettes à long terme .....	121
2,936	3,084	3,155	3,379	12,554	3,495	3,570	3,834			Matières premières, main d'oeuvre et autres frais.....	126
<b>3,157</b>	<b>3,307</b>	<b>3,386</b>	<b>3,620</b>	<b>13,470</b>	<b>3,753</b>	<b>3,841</b>	<b>4,113</b>			<b>Total, frais d'exploitation .....</b>	<b>127</b>
<b>323</b>	<b>451</b>	<b>448</b>	<b>506</b>	<b>1,728</b>	<b>539</b>	<b>513</b>	<b>415</b>			<b>Revenus (pertes) d'exploitation .....</b>	<b>128</b>
										<b>Autres revenus:</b>	
										<b>Dividendes reçus de:</b>	
4	7	9	8	28	7	47	11			Sociétés canadiennes .....	129
-	-	-	1	1	3	-	-			Sociétés étrangères.....	130
21	22	46	56	145	53	55	55			Intérêt reçu.....	132
5	7	9	3	24	-	7	7			Gains (pertes) sur réalisation d'actif.....	134
33	37	11	11	92	8	4	10			Tous les autres revenus.....	135
<b>63</b>	<b>73</b>	<b>75</b>	<b>79</b>	<b>290</b>	<b>71</b>	<b>113</b>	<b>83</b>			<b>Total, autres revenus .....</b>	<b>136</b>
<b>386</b>	<b>524</b>	<b>523</b>	<b>585</b>	<b>2,018</b>	<b>610</b>	<b>626</b>	<b>498</b>			<b>Bénéfice net (perte nette) avant impôts sur le revenu.....</b>	<b>137</b>
										<b>Impôts sur le revenu des sociétés:</b>	
69	161	155	171	556	140	140	125			Exigibles.....	138
45	45	50	36	176	101	110	76			Différés.....	139
<b>272</b>	<b>318</b>	<b>318</b>	<b>378</b>	<b>1,286</b>	<b>369</b>	<b>376</b>	<b>297</b>			<b>Bénéfice net (perte nette) avant pertes et profits exceptionnels.....</b>	<b>140</b>
-2	-2	-3	-9	-16		145	27			Pertes et profits exceptionnels .....	141
1	-	-	-	1		-21	-2			Impôts sur le revenu applicable.....	142
<b>271</b>	<b>316</b>	<b>315</b>	<b>369</b>	<b>1,271</b>	<b>369</b>	<b>500</b>	<b>322</b>			<b>Bénéfice net (perte nette) pour la période observée(1,2) .....</b>	<b>143</b>
										<b>Renseignements supplémentaires</b>	
515	651	651	728	2,545	769	741	656			Bénéfices de base .....	150
										<b>Dépenses en immobilisations</b>	
..	..	..	..	..	..	..	..			Terrains.....	170
..	..	..	..	..	..	..	..			Actif amortissable.....	171
..	..	..	..	..	..	..	..			Actif épuisable.....	172
..	..	..	..	..	..	..	..			<b>Total, dépenses en immobilisations.....</b>	<b>173</b>
										<b>Certains postes corrigés des variations saisonnières</b>	
3,523	3,651	3,879	4,145	15,198	4,332	4,252	4,573			Ventes de biens et de services.....	161
350	419	459	500	1,728	565	483	426			Revenus (pertes) d'exploitation .....	165
416	491	535	576	2,018	639	595	509			Bénéfice net (perte nette) avant impôts sur le revenu .....	166
283	299	327	362	1,271	379	486	334			Bénéfice net (perte nette) pour la période observée .....	163
545	618	662	720	2,545	799	710	666			Bénéfices de base .....	164

(1) La hausse des ventes et du revenu au troisième trimestre de 1979 est attribuable au changement de structure de sociétés, du secteur gouvernemental au secteur privé.  
(2) Les niveaux des ventes et du revenu au premier trimestre de 1980 ont été favorisés par la reclassification de certaines sociétés.

**TABLE 61. Printing, Publishing and Allied Industries**  
**Balance Sheet**  
**Companies having \$10 million or more of total assets**

No.		1977				1978			
		I	II	III	IV	I	II	III	IV
		millions of dollars							
	<b>Assets</b>								
1	Cash on hand and demand deposits .....	25	16	21	21	17	18	11	13
10	Short-term loans and advances to affiliated companies .....	19	24	22	24	21	27	19	18
13	Temporary investments .....	24	32	28	35	29	27	40	42
33	Accounts receivable .....	226	233	230	245	244	259	263	282
36	Inventories .....	112	112	117	118	126	132	139	163
37	Other current assets .....	50	50	51	55	55	56	54	55
38	<b>Total current assets</b> .....	<b>456</b>	<b>467</b>	<b>469</b>	<b>498</b>	<b>492</b>	<b>519</b>	<b>526</b>	<b>573</b>
39	Long-term intercorporate investments in affiliated companies .....	209	220	257	253	265	273	297	261
44	Long-term investments .....	14	18	18	20	20	19	18	19
45	Fixed assets (net) .....	318	321	331	344	353	363	371	388
49	Other assets .....	83	83	83	84	86	91	90	116
53	<b>Total assets</b> .....	<b>1,080</b>	<b>1,109</b>	<b>1,158</b>	<b>1,199</b>	<b>1,216</b>	<b>1,265</b>	<b>1,302</b>	<b>1,357</b>
54	Accumulated allowance for depreciation and depletion .....	262	269	278	280	292	306	312	318
	<b>Liabilities</b>								
	Short-term loans:								
61	Bank loans .....	38	63	78	100	52	47	71	101
66	From affiliated companies, directors and shareholders .....	9	7	8	10	12	13	12	14
69	All other short-term loans and notes .....	24	20	18	18	20	21	25	17
72	Accounts payable .....	167	172	171	183	176	193	197	222
76	Portion of long-term debt payable within one year .....	6	7	11	8	7	7	10	10
77	Other current liabilities .....	25	27	28	28	33	24	21	21
78	<b>Total current liabilities</b> .....	<b>269</b>	<b>296</b>	<b>314</b>	<b>347</b>	<b>300</b>	<b>305</b>	<b>336</b>	<b>385</b>
	Long-term debt:								
79	Bonds, debentures and serial notes .....	64	63	62	60	59	58	55	59
80	Mortgages and agreements of sale .....	1	2	2	2	1	1	-	1
81	Loans from affiliated companies .....	43	57	57	57	107	112	111	107
84	Loans from chartered banks .....	11	11	32	29	28	29	76	71
87	Other long-term debt .....	52	30	40	40	41	44	43	53
88	Less: Portion of long-term debt payable within one year .....	-6	-7	-11	-8	-7	-7	-10	-10
	Other liabilities:								
89	Deferred income taxes .....	65	66	67	75	74	74	78	78
90	All other liabilities .....	-	-	-	-	-	-	-	-
94	<b>Total liabilities</b> .....	<b>499</b>	<b>518</b>	<b>563</b>	<b>602</b>	<b>603</b>	<b>616</b>	<b>689</b>	<b>744</b>
	<b>Shareholders' equity</b>								
95	Share capital .....	178	177	177	177	179	179	179	181
96	Contributed surplus .....	3	3	3	3	3	3	3	8
	Retained earnings (deficit) and reserves:								
97	Balance at beginning of period .....	389	400	411	415	417	431	467	431
98	Prior period adjustments .....	7	-1	-	-2	-	-1	-4	11
99	Net income (loss) for the period .....	24	34	22	28	30	53	31	31
101	Cash dividends declared .....	-21	-24	-19	-25	-22	-26	-41	-49
102	Transfers to/from contributed surplus and share capital (including stock dividends) .....	-	-	-	-	-	-	-	-1
104	Other adjustments (including statistical divergence) .....	1	2	1	1	6	10	-22	1
105	Balance at end of period .....	400	411	415	417	431	467	431	424
106	Excess of appraisal value of fixed assets over (depreciated) cost .....	-	-	-	-	-	-	-	-
107	<b>Total shareholders' equity</b> .....	<b>581</b>	<b>591</b>	<b>595</b>	<b>597</b>	<b>613</b>	<b>649</b>	<b>613</b>	<b>613</b>
108	<b>Total liabilities and shareholders' equity</b> .....	<b>1,080</b>	<b>1,109</b>	<b>1,158</b>	<b>1,199</b>	<b>1,216</b>	<b>1,265</b>	<b>1,302</b>	<b>1,357</b>



TABLEAU 61. Imprimerie, édition et industries connexes

## Bilan

Société dont l'actif total est de \$10 millions ou plus

1979				1980				No
I	II	III	IV	I	II	III	IV	
millions de dollars								
17	16	15	20	20	24	48		Actif
11	9	11	13	10	12	13		Encaisse et dépôts à demande.....
49	52	50	62	52	47	48		Prêts et avances à court terme aux sociétés affiliées.....
276	297	309	331	320	415	409		Placements temporaires.....
168	176	190	200	211	223	250		Débiteurs.....
61	57	61	57	62	69	65		Stocks.....
<b>582</b>	<b>607</b>	<b>636</b>	<b>683</b>	<b>675</b>	<b>790</b>	<b>833</b>		Autres disponibilités.....
269	338	339	340	350	391	449		<b>Total des disponibilités.....</b>
20	19	19	28	28	28	27		Placements à long terme dans les sociétés apparentées.....
396	402	408	424	432	539	657		Placements à long terme.....
116	116	120	125	128	131	167		Immobilisations (nettes).....
<b>1,383</b>	<b>1,482</b>	<b>1,522</b>	<b>1,600</b>	<b>1,613</b>	<b>1,879</b>	<b>2,133</b>		Tous les autres éléments d'actif.....
331	344	357	358	360	375	400		<b>Total de l'actif.....</b>
								Provision accumulée pour amortissement et épuisement.....
								<b>Passif</b>
82	79	92	103	86	131	129		Emprunts à court terme:
17	17	16	20	19	13	5		Emprunts bancaires.....
20	27	37	29	57	55	91		Autres emprunts à court terme.....
200	225	231	270	239	255	315		Créanciers.....
7	7	7	7	9	9	18		Partie de la dette à long terme exigible en moins d'un an.....
36	34	32	33	42	47	41		Autres exibilités.....
<b>362</b>	<b>389</b>	<b>415</b>	<b>462</b>	<b>452</b>	<b>510</b>	<b>599</b>		<b>Total des exibilités.....</b>
59	57	55	53	52	104	103		Dettes à long terme:
1	1	1	2	2	6	6		Obligations garanties ou non et obligations remboursables par série.....
103	115	116	116	108	111	111		Hypothèques et contrats de vente.....
69	80	79	77	86	60	169		Emprunts de sociétés affiliées.....
78	77	78	78	86	85	111		Emprunts auprès de banques à charte.....
- 7	- 7	- 7	- 7	- 9	- 9	- 18		Autres dettes à long terme.....
								Moins: Partie de la dette à long terme exigible en moins d'un an.....
78	80	81	81	82	86	100		Autres éléments de passif:
-	-	-	-	-	4	10		Impôts sur le revenu différés.....
<b>743</b>	<b>792</b>	<b>818</b>	<b>862</b>	<b>859</b>	<b>957</b>	<b>1,191</b>		Tous les autres éléments de passif.....
								<b>Total du passif.....</b>
								<b>Avoir des actionnaires</b>
201	233	236	238	240	247	246		Capital-actions.....
9	9	4	4	4	4	4		Surplus d'apport.....
424	430	448	464	496	510	671		Bénéfices non répartis (déficit) et les réserves:
5	3	-	7	1	-	- 1		Solde au début de l'exercice.....
48	43	36	49	52	210	39		Redressements de périodes antérieures.....
- 28	- 29	- 26	- 27	- 33	- 40	- 38		Bénéfice net (perte nette) pour la période observée.....
- 19	-	5	-	-	- 1	-		Dividendes déclarés en espèces.....
	1	1	3	- 6	- 8	21		Virements au surplus d'apport et capital-actions (y compris les dividendes en actions).....
430	448	464	496	510	671	692		Autres redressements (y compris pour la divergence statistique).....
-	-	-	-	-	-	-		Solde à la fin de l'exercice.....
<b>640</b>	<b>690</b>	<b>704</b>	<b>738</b>	<b>754</b>	<b>922</b>	<b>942</b>		Excédent de la valeur estimative des immobilisations sur leur coût (ou sur leur valeur amortie).....
<b>1,383</b>	<b>1,482</b>	<b>1,522</b>	<b>1,600</b>	<b>1,613</b>	<b>1,879</b>	<b>2,133</b>		<b>Total de l'avoir des actionnaires.....</b>
								<b>Total du passif et de l'avoir des actionnaires.....</b>

**TABLE 62. Printing, Publishing and Allied Industries**  
**Statement of Income**  
**Companies having \$10 million or more of total assets**

No.	1977					1978				
	I	II	III	IV	Annual	I	II	III	IV	Annual
	millions of dollars									
111	399	445	416	449	1,709	435	486	475	535	1,931
	Operation expenses:									
114	8	8	8	8	32	9	9	9	9	36
115	-	-	-	-	-	-	-	-	-	-
116	-	-	1	-	1	-	1	-	1	2
	Interest on:									
120	1	1	2	2	6	1	1	2	3	7
121	2	4	3	4	13	4	5	5	5	19
126	350	377	365	389	1,481	384	415	424	474	1,697
127	<b>361</b>	<b>390</b>	<b>379</b>	<b>403</b>	<b>1,533</b>	<b>398</b>	<b>431</b>	<b>440</b>	<b>492</b>	<b>1,761</b>
128	<b>38</b>	<b>55</b>	<b>37</b>	<b>46</b>	<b>176</b>	<b>37</b>	<b>55</b>	<b>35</b>	<b>43</b>	<b>170</b>
	Other income:									
	Dividends from:									
129	-	2	1	1	4	-	3	1	3	7
130	2	-	-	-	2	10	20	9	-	39
132	1	1	1	1	4	1	1	2	1	5
134	-	-	-	-	-	-	-	-	1	1
135	2	2	-	1	5	2	2	1	2	7
136	<b>5</b>	<b>5</b>	<b>2</b>	<b>3</b>	<b>15</b>	<b>13</b>	<b>26</b>	<b>13</b>	<b>7</b>	<b>59</b>
137	<b>43</b>	<b>60</b>	<b>39</b>	<b>49</b>	<b>191</b>	<b>50</b>	<b>81</b>	<b>48</b>	<b>50</b>	<b>229</b>
	Provision for income and other corporation taxes:									
138	17	24	17	17	75	21	25	15	18	79
139	2	2	-	4	8	-2	2	2	2	4
140	<b>24</b>	<b>34</b>	<b>22</b>	<b>28</b>	<b>108</b>	<b>31</b>	<b>54</b>	<b>31</b>	<b>30</b>	<b>146</b>
141	-	-	-	-	-	-1	-1	-	-1	-3
142	-	-	-	-	-	-	-	-	2	2
143	<b>24</b>	<b>34</b>	<b>22</b>	<b>28</b>	<b>108</b>	<b>30</b>	<b>53</b>	<b>31</b>	<b>31</b>	<b>145</b>
	<b>Supplementary Information</b>									
150	51	66	47	56	220	59	88	56	56	259
	<b>Capital expenditures</b>									
170	-	-	-	-	-	-	-	-	1	1
171	15	12	20	23	70	11	15	16	29	71
172	-	-	-	-	-	-	-	-	-	-
173	<b>15</b>	<b>12</b>	<b>20</b>	<b>23</b>	<b>70</b>	<b>11</b>	<b>15</b>	<b>16</b>	<b>30</b>	<b>72</b>

**TABLEAU 62. Imprimerie, édition et industries connexes**  
**État des revenus et dépenses**  
**Société dont l'actif total est de \$10 millions ou plus**

1979					1980					No	
I	II	III	IV	Annuel	I	II	III	IV	Annuel		
millions de dollars											
514	555	544	631	2,244	606	641	662			Ventes de biens et de services.....	111
										Frais d'exploitation:	
11	11	11	10	43	13	14	16			Amortissement des bâtiments et du matériel.....	114
-	-	-	-	-	-	-	-			Provision pour épuisement.....	115
1	1	1	1	4	1	1	1			Amortissement d'actif transitoire et d'immobilisations incorporelles.....	116
										Intérêt versé:	
2	2	2	3	9	4	4	5			Dette à court terme.....	120
6	8	9	9	32	9	10	13			Dette à long terme.....	121
457	480	486	542	1,965	529	544	579			Matières premières, main d'oeuvre et autres frais.....	126
<b>477</b>	<b>502</b>	<b>509</b>	<b>565</b>	<b>2,053</b>	<b>556</b>	<b>573</b>	<b>614</b>			<b>Total, frais d'exploitation.....</b>	<b>127</b>
<b>37</b>	<b>53</b>	<b>35</b>	<b>66</b>	<b>191</b>	<b>50</b>	<b>68</b>	<b>48</b>			<b>Revenus (pertes) d'exploitation.....</b>	<b>128</b>
										Autres revenus:	
										Dividendes reçus de:	
-	1	2	3	6	2	2	7			Sociétés canadiennes.....	129
26	12	10	-	48	19	169	10			Sociétés étrangères.....	130
2	2	2	2	8	2	3	2			Intérêt reçu.....	132
-	-	-	7	7	-	-	-1			Gains (pertes) sur réalisation d'actif.....	134
1	-2	3	1	3	1	1	2			Tous les autres revenus.....	135
<b>29</b>	<b>13</b>	<b>17</b>	<b>13</b>	<b>72</b>	<b>24</b>	<b>175</b>	<b>20</b>			<b>Total, autres revenus.....</b>	<b>136</b>
<b>66</b>	<b>66</b>	<b>52</b>	<b>79</b>	<b>263</b>	<b>74</b>	<b>243</b>	<b>68</b>			<b>Bénéfice net (perte nette) avant impôts sur le revenu.....</b>	<b>137</b>
										Impôts sur le revenu des sociétés:	
15	20	13	26	74	19	29	17			Exigibles.....	138
3	3	3	4	13	4	3	8			Différés.....	139
<b>48</b>	<b>43</b>	<b>36</b>	<b>49</b>	<b>176</b>	<b>51</b>	<b>211</b>	<b>43</b>			<b>Bénéfice net (perte nette) avant pertes et profits exceptionnels.....</b>	<b>140</b>
-	-	-	-	-	1	-1	-4			Pertes et profits exceptionnels.....	141
-	-	-	-	-	-	-	-			Impôts sur le revenu applicable.....	142
<b>48</b>	<b>43</b>	<b>36</b>	<b>49</b>	<b>176</b>	<b>52</b>	<b>210</b>	<b>39</b>			<b>Bénéfice net (perte nette) pour la période observée.....</b>	<b>143</b>
										<b>Renseignements supplémentaires</b>	
78	77	62	80	297	86	256	79			Bénéfices de base.....	150
										<b>Dépenses en immobilisations</b>	
-	-	-	-	-	1	-	-			Terrains.....	170
17	20	19	28	84	32	40	129			Actif amortissable.....	171
-	-	-	-	-	-	-	-			Actif épuisable.....	172
<b>17</b>	<b>20</b>	<b>19</b>	<b>28</b>	<b>84</b>	<b>33</b>	<b>40</b>	<b>129</b>			<b>Total, dépenses en immobilisations.....</b>	<b>173</b>

**TABLE 63. Printing, Publishing and Allied Industries**  
**Statement of Income**  
**Estimate for entire universe of corporations**

No.	1977					1978				
	I	II	III	IV	Annual	I	II	III	IV	Annual
	millions of dollars									
111	865	934	927	1,057	3,783	977	1,038	1,054	1,123	4,192
	Operation expenses:									
114	20	20	21	23	84	22	22	22	22	88
115	-	-	-	-	-	-	-	-	-	-
116	-	-	1	-	1	-	1	-	1	2
	Interest on:									
120	2	2	4	4	12	3	2	3	5	13
121	4	6	5	7	22	7	8	8	8	31
122	790	829	849	943	3,411	888	916	954	1,005	3,763
127	<b>816</b>	<b>857</b>	<b>880</b>	<b>977</b>	<b>3,530</b>	<b>920</b>	<b>949</b>	<b>987</b>	<b>1,041</b>	<b>3,897</b>
128	<b>49</b>	<b>77</b>	<b>47</b>	<b>80</b>	<b>253</b>	<b>57</b>	<b>89</b>	<b>67</b>	<b>82</b>	<b>295</b>
	Other income:									
	Dividends from:									
129	-	2	1	6	9	-	3	1	4	8
130	2	-	-	-	2	10	20	9	-	39
132	1	2	2	3	8	2	2	3	2	9
134	-	1	1	1	3	-	-	2	1	3
135	4	5	3	4	16	3	6	4	6	19
136	<b>7</b>	<b>10</b>	<b>7</b>	<b>14</b>	<b>38</b>	<b>15</b>	<b>31</b>	<b>19</b>	<b>13</b>	<b>78</b>
137	<b>56</b>	<b>87</b>	<b>54</b>	<b>94</b>	<b>291</b>	<b>72</b>	<b>120</b>	<b>86</b>	<b>95</b>	<b>373</b>
	Provision for income and other corporation taxes:									
138	20	32	20	31	103	28	39	28	32	127
139	2	2	-	6	10	-1	2	3	4	8
140	<b>34</b>	<b>53</b>	<b>34</b>	<b>57</b>	<b>178</b>	<b>45</b>	<b>79</b>	<b>55</b>	<b>59</b>	<b>238</b>
141	-	-	-	-	-	-1	-1	-	-3	-5
142	-	-	-	-	-	-	-	-	2	2
143	<b>34</b>	<b>53</b>	<b>34</b>	<b>57</b>	<b>178</b>	<b>44</b>	<b>78</b>	<b>55</b>	<b>58</b>	<b>235</b>
	<b>Supplementary Information</b>									
150	76	104	74	110	364	94	140	105	113	452
	<b>Capital expenditures</b>									
170	-	-	-	-	-	-	-	-	1	1
171	15	12	20	23	70	11	15	16	29	71
172	-	-	-	-	-	-	-	-	-	-
173	<b>15</b>	<b>12</b>	<b>20</b>	<b>23</b>	<b>70</b>	<b>11</b>	<b>15</b>	<b>16</b>	<b>30</b>	<b>72</b>
	<b>Selected items, seasonally adjusted</b>									
161	896	919	964	1,004	3,783	1,006	1,024	1,092	1,070	4,192
165	63	63	60	67	253	71	75	80	69	295
166	68	67	70	86	291	85	100	102	86	373
163	40	42	43	53	178	51	66	65	53	235
164	86	86	89	103	364	104	121	120	107	452

**TABEAU 63. Imprimerie, édition et industries connexes**  
**État des revenus et dépenses**  
**Estimation pour l'univers intégral des corporations**

1979					1980					No	
I	II	III	IV	Annuel	I	II	III	IV	Annuel		
millions de dollars											
1,104	1,200	1,179	1,305	4,788	1,268	1,345	1,407			Ventes de biens et de services.....	111
										Frais d'exploitation:	
22	23	26	26	97	27	29	31			Amortissement des bâtiments et du matériel.....	114
1	1	2	2	6	2	2	2			Provision pour épuisement.....	115
										Amortissement d'actif transitoire et d'immobilisations incorporelles.....	116
										Intérêt versé:	
4	4	5	6	19	7	7	8			Dette à court terme.....	120
9	12	13	13	47	13	15	17			Dette à long terme.....	121
1,009	1,081	1,069	1,156	4,315	1,145	1,182	1,251			Matières premières, main d'oeuvre et autres frais.....	126
<b>1,045</b>	<b>1,121</b>	<b>1,115</b>	<b>1,203</b>	<b>4,484</b>	<b>1,194</b>	<b>1,235</b>	<b>1,309</b>			<b>Total, frais d'exploitation.....</b>	<b>127</b>
<b>59</b>	<b>79</b>	<b>64</b>	<b>102</b>	<b>304</b>	<b>74</b>	<b>110</b>	<b>98</b>			<b>Revenus (pertes) d'exploitation.....</b>	<b>128</b>
										Autres revenus:	
										Dividendes reçus de:	
1	1	4	5	11	4	3	8			Sociétés canadiennes.....	129
26	12	10	-	48	19	169	10			Sociétés étrangères.....	130
3	4	4	4	15	6	6	4			Intérêt reçu.....	132
-	-	-	8	8	1	-	-1			Gains (pertes) sur réalisation d'actif.....	134
4	3	7	6	20	4	7	7			Tous les autres revenus.....	135
<b>34</b>	<b>20</b>	<b>25</b>	<b>23</b>	<b>102</b>	<b>34</b>	<b>185</b>	<b>28</b>			<b>Total, autres revenus.....</b>	<b>136</b>
<b>93</b>	<b>99</b>	<b>89</b>	<b>125</b>	<b>406</b>	<b>108</b>	<b>295</b>	<b>126</b>			<b>Bénéfice net (perte nette) avant impôts sur le revenu.....</b>	<b>137</b>
										Impôts sur le revenu des sociétés:	
22	28	29	39	118	30	45	37			Exigibles.....	138
4	4	3	4	15	5	4	9			Différés.....	139
<b>67</b>	<b>67</b>	<b>57</b>	<b>82</b>	<b>273</b>	<b>73</b>	<b>246</b>	<b>80</b>			<b>Bénéfice net (perte nette) avant pertes et profits exceptionnels.....</b>	<b>140</b>
-	-	-	-	-	1	-1	-4			Pertes et profits exceptionnels.....	141
-	-	-	-	-	-	-	-			Impôts sur le revenu applicable.....	142
<b>67</b>	<b>67</b>	<b>57</b>	<b>82</b>	<b>273</b>	<b>74</b>	<b>245</b>	<b>76</b>			<b>Bénéfice net (perte nette) pour la période observée.....</b>	<b>143</b>
										<b>Renseignements supplémentaires</b>	
115	122	113	140	490	132	323	152			Bénéfices de base.....	150
										<b>Dépenses en immobilisations</b>	
..	..	..	..	..	..	..	..			Terrains.....	170
..	..	..	..	..	..	..	..			Actif amortissable.....	171
..	..	..	..	..	..	..	..			Actif épuisable.....	172
..	..	..	..	..	..	..	..			<b>Total, dépenses en immobilisations.....</b>	<b>173</b>
										<b>Certains postes corrigés des variations saisonnières</b>	
1,135	1,191	1,210	1,252	4,788	1,299	1,337	1,437			Ventes de biens et de services.....	161
73	67	76	88	304	88	99	109			Revenus (pertes) d'exploitation.....	165
101	80	105	120	406	116	277	141			Bénéfice net (perte nette) avant impôts sur le revenu.....	166
69	53	68	83	273	76	231	87			Bénéfice net (perte nette) pour la période observée.....	163
121	103	127	139	490	138	304	166			Bénéfices de base.....	164

**TABLE 64. Primary Metal Industries**  
**Balance Sheet**  
**Companies having \$10 million or more of total assets**

No.		1977				1978			
		I	II	III	IV	I	II	III	IV
		millions of dollars							
	<b>Assets</b>								
1	Cash on hand and demand deposits.....	40	27	33	68	52	68	115	163
10	Short-term loans and advances to affiliated companies.....	32	37	40	42	45	42	31	25
13	Temporary investments.....	259	556	522	436	419	400	398	320
33	Accounts receivable.....	1,167	1,179	1,158	1,077	1,284	1,352	1,360	1,300
36	Inventories.....	1,734	1,821	1,805	1,917	1,770	1,751	1,811	1,951
37	Other current assets.....	26	42	38	25	31	45	40	27
38	<b>Total current assets.....</b>	<b>3,258</b>	<b>3,662</b>	<b>3,596</b>	<b>3,565</b>	<b>3,601</b>	<b>3,658</b>	<b>3,755</b>	<b>3,786</b>
39	Long-term intercorporate investments in affiliated companies.....	654	661	676	700	719	739	749	738
44	Long-term investments.....	82	88	55	50	53	51	53	55
45	Fixed assets (net).....	3,571	3,639	3,601	3,747	3,790	3,853	3,922	4,107
49	Other assets.....	77	72	68	53	57	59	67	64
53	<b>Total assets(1).....</b>	<b>7,642</b>	<b>8,122</b>	<b>7,996</b>	<b>8,115</b>	<b>8,220</b>	<b>8,360</b>	<b>8,546</b>	<b>8,750</b>
54	Accumulated allowance for depreciation and depletion.....	3,233	3,291	3,240	3,284	3,345	3,398	3,457	3,528
	<b>Liabilities</b>								
	Short-term loans:								
61	Bank loans.....	221	218	188	121	169	136	151	119
66	From affiliated companies, directors and shareholders.....	166	183	125	178	128	117	123	150
69	All other short-term loans and notes.....	118	109	70	41	57	43	60	49
72	Accounts payable.....	914	939	959	1,018	985	1,075	1,103	1,152
76	Portion of long-term debt payable within one year.....	29	39	38	38	41	29	25	26
77	Other current liabilities.....	173	182	188	180	165	177	177	163
78	<b>Total current liabilities.....</b>	<b>1,621</b>	<b>1,670</b>	<b>1,568</b>	<b>1,576</b>	<b>1,545</b>	<b>1,577</b>	<b>1,639</b>	<b>1,659</b>
	Long-term debt:								
79	Bonds, debentures and serial notes.....	1,508	1,496	1,508	1,495	1,490	1,470	1,466	1,439
80	Mortgages and agreements of sale.....	16	16	16	18	20	17	21	20
81	Loans from affiliated companies.....	142	154	181	191	191	194	208	226
84	Loans from chartered banks.....	109	98	51	46	44	38	36	40
87	Other long-term debt.....	92	65	4	4	4	6	6	14
88	Less: Portion of long-term debt payable within one year.....	-29	-39	-38	-38	-41	-29	-25	-26
	Other liabilities:								
89	Deferred income taxes.....	670	696	700	696	729	772	802	825
90	All other liabilities.....	19	11	12	13	16	19	21	23
94	<b>Total liabilities.....</b>	<b>4,148</b>	<b>4,167</b>	<b>4,002</b>	<b>4,001</b>	<b>3,998</b>	<b>4,064</b>	<b>4,174</b>	<b>4,220</b>
	<b>Shareholders' equity</b>								
95	Share capital.....	1,126	1,523	1,593	1,628	1,626	1,633	1,632	1,668
96	Contributed surplus.....	61	65	76	79	81	73	73	73
	Retained earnings (deficit) and reserves:								
97	Balance at beginning of period.....	2,253	2,306	2,366	2,324	2,407	2,514	2,589	2,666
98	Prior period adjustments.....	1	-	1	3	-3	4	-1	-
99	Net income (loss) for the period.....	85	105	95	150	143	156	130	241
101	Cash dividends declared.....	-28	-45	-30	-69	-42	-74	-61	-78
102	Transfers to/from contributed surplus and share capital (including stock dividends).....	-	-	-	-	-	-	-	-35
104	Other adjustments (including statistical divergence).....	-5	-	-108	-1	9	-11	9	-6
105	Balance at end of period.....	2,306	2,366	2,324	2,407	2,514	2,589	2,666	2,788
106	Excess of appraisal value of fixed assets over (depreciated) cost.....	1	1	1	-	1	1	1	1
107	<b>Total shareholders' equity.....</b>	<b>3,494</b>	<b>3,955</b>	<b>3,994</b>	<b>4,114</b>	<b>4,222</b>	<b>4,296</b>	<b>4,372</b>	<b>4,530</b>
108	<b>Total liabilities and shareholders' equity(1).....</b>	<b>7,642</b>	<b>8,122</b>	<b>7,996</b>	<b>8,115</b>	<b>8,220</b>	<b>8,360</b>	<b>8,546</b>	<b>8,750</b>

(1) Large decrease in Total Assets in third quarter 1977 is due to the reclassification of major companies as a result of consolidations.

**TABIEAU 64. Industrie métallique primaire**  
**Bilan**  
**Société dont l'actif total est de \$10 millions ou plus**

1979				1980				No
I	II	III	IV	I	II	III	IV	
millions de dollars								
165	213	173	86	69	40	29		<b>Actif</b>
9	8	16	33	22	27	32		Encaisse et dépôts à demande..... 1
371	397	278	227	206	231	138		Prêts et avances à court terme aux sociétés affiliées..... 10
1,441	1,384	1,400	1,435	1,697	1,533	1,578		Placements temporaires..... 13
1,838	1,981	2,166	2,436	2,233	2,505	2,623		Débiteurs..... 33
29	34	34	25	30	34	30		Stocks..... 36
<b>3,853</b>	<b>4,017</b>	<b>4,067</b>	<b>4,242</b>	<b>4,257</b>	<b>4,370</b>	<b>4,430</b>		Autres disponibilités..... 37
637	648	704	699	702	718	741		<b>Total des disponibilités..... 38</b>
59	59	58	61	57	56	57		Placements à long terme dans les sociétés apparentées..... 39
4,114	4,220	4,364	4,558	4,715	4,915	5,108		Placements à long terme..... 44
80	89	86	84	96	101	93		Immobilisations (nettes)..... 45
<b>8,743</b>	<b>9,033</b>	<b>9,279</b>	<b>9,644</b>	<b>9,827</b>	<b>10,160</b>	<b>10,429</b>		Tous les autres éléments d'actif..... 49
3,635	3,711	3,797	3,846	3,909	3,976	4,060		<b>Total de l'actif (1)..... 53</b>
								Provision accumulée pour amortissement et épuisement..... 54
								<b>Passif</b>
103	109	120	147	157	174	136		Emprunts à court terme:
163	174	188	180	205	172	185		Emprunts bancaires..... 61
11	17	14	15	37	35	53		Après de sociétés affiliées, directeurs et actionnaires..... 66
								Tous les autres emprunts à court terme..... 69
1,123	1,231	1,300	1,367	1,219	1,239	1,321		Créanciers..... 72
25	26	24	24	24	17	17		Partie de la dette à long terme exigible en moins d'un an..... 76
176	196	195	186	215	230	232		Autres exigibilités..... 77
<b>1,601</b>	<b>1,753</b>	<b>1,841</b>	<b>1,919</b>	<b>1,857</b>	<b>1,867</b>	<b>1,944</b>		<b>Total des exigibilités..... 78</b>
1,553	1,535	1,547	1,519	1,549	1,495	1,495		Dettes à long terme:
24	22	29	29	32	38	39		Obligations garanties ou non et obligations remboursables par série..... 79
119	146	168	192	142	144	162		Hypothèques et contrats de vente..... 80
48	43	30	32	38	68	92		Emprunts de sociétés affiliées..... 81
- 17	- 16	- 17	- 26	22	50	66		Emprunts auprès de banques à charte..... 84
- 25	- 26	- 24	- 24	- 24	- 17	- 17		Autres dettes à long terme..... 87
								Moins: Partie de la dette à long terme exigible en moins d'un an..... 88
867	927	968	1,057	1,102	1,154	1,192		Autres éléments de passif:
25	29	29	34	31	33	32		Impôts sur le revenu différés..... 89
<b>4,195</b>	<b>4,413</b>	<b>4,571</b>	<b>4,732</b>	<b>4,749</b>	<b>4,832</b>	<b>5,005</b>		Tous les autres éléments de passif..... 90
								<b>Total du passif..... 94</b>
								<b>Avoir des actionnaires</b>
1,641	1,636	1,603	1,649	1,659	1,791	1,792		Capital-actions..... 95
83	83	91	92	109	124	125		Surplus d'apport..... 96
2,788	2,823	2,900	3,013	3,170	3,309	3,412		Bénéfices non répartis (déficit) et les réserves:
3	-	-	- 14	1	- 12	-		Solde au début de l'exercice..... 97
168	161	149	243	228	234	174		Redressements de périodes antérieures..... 98
- 62	- 89	- 54	- 81	- 96	- 111	- 86		Bénéfice net (perte nette) pour la période observée..... 99
- 1	- 1	- 1	- 1	-	-	-		Dividendes déclarés en espèces..... 101
								Virements au surplus d'apport et capital-actions (y compris les dividendes en actions)..... 102
- 73	6	19	10	6	- 8	6		Autres redressements (y compris pour la divergence statistique)..... 104
2,823	2,900	3,013	3,170	3,309	3,412	3,506		Solde à la fin de l'exercice..... 105
1	1	1	1	1	1	1		Excédent de la valeur estimative des immobilisations sur leur coût (ou sur leur valeur amortie)..... 106
<b>4,548</b>	<b>4,620</b>	<b>4,708</b>	<b>4,912</b>	<b>5,078</b>	<b>5,328</b>	<b>5,424</b>		<b>Total de l'avoir des actionnaires..... 107</b>
<b>8,743</b>	<b>9,033</b>	<b>9,279</b>	<b>9,644</b>	<b>9,827</b>	<b>10,160</b>	<b>10,429</b>		<b>Total du passif et de l'avoir des actionnaires(1)..... 108</b>

(1) La baisse marquée de l'actif total au troisième trimestre de 1977 est attribuable à la reclassification de sociétés importantes par suite de consolidations de bilans.

**TABLE 65. Primary Metal Industries**  
**Statement of Income**  
**Companies having \$10 million or more of total assets**

No.		1977					1978				
		I	II	III	IV	Annual	I	II	III	IV	Annual
		millions of dollars									
111	Sales of goods and services .....	1,693	1,826	1,739	1,800	7,058	1,939	2,093	1,927	2,158	8,117
	<b>Operation expenses:</b>										
114	Depreciation of buildings and equipment .....	56	60	61	61	238	58	64	59	79	260
115	Depletion .....	1	1	1	1	4	1	1	1	1	4
116	Amortization of deferred charges and intangible assets .....	-	-	-	-	-	-	-	1	-	1
	<b>Interest on:</b>										
120	Short-term loans .....	7	6	5	5	23	4	6	2	3	15
121	Long-term debt .....	41	42	39	40	162	40	40	40	40	160
126	Materials, labour and other expenses .....	1,487	1,592	1,509	1,536	6,124	1,654	1,768	1,659	1,810	6,891
127	<b>Total operating expenses .....</b>	<b>1,592</b>	<b>1,701</b>	<b>1,615</b>	<b>1,643</b>	<b>6,551</b>	<b>1,757</b>	<b>1,879</b>	<b>1,762</b>	<b>1,933</b>	<b>7,331</b>
128	<b>Operating income (loss) .....</b>	<b>101</b>	<b>125</b>	<b>124</b>	<b>157</b>	<b>507</b>	<b>182</b>	<b>214</b>	<b>165</b>	<b>225</b>	<b>786</b>
	<b>Other income:</b>										
	<b>Dividends from:</b>										
129	Canadian corporations .....	7	3	2	4	16	7	4	2	17	30
130	Foreign corporations .....	-	2	-	-	2	1	-	-	37	38
132	Interest .....	8	11	13	13	45	11	13	15	11	50
134	Gains (losses) on sale of assets .....	1	1	-6	-2	-6	-	-1	-	-3	-4
135	All other income .....	1	2	-	4	7	3	-1	3	14	19
136	<b>Total other income .....</b>	<b>17</b>	<b>19</b>	<b>9</b>	<b>19</b>	<b>64</b>	<b>22</b>	<b>15</b>	<b>20</b>	<b>76</b>	<b>133</b>
137	<b>Income (loss) before provision for income taxes .....</b>	<b>118</b>	<b>144</b>	<b>133</b>	<b>176</b>	<b>571</b>	<b>204</b>	<b>229</b>	<b>185</b>	<b>301</b>	<b>919</b>
	<b>Provision for income and other corporation taxes:</b>										
138	Current .....	17	14	15	27	73	27	27	25	37	116
139	Deferred .....	16	25	23	-2	62	32	46	30	23	131
140	<b>Net Income (loss) before extraordinary items .....</b>	<b>85</b>	<b>105</b>	<b>95</b>	<b>151</b>	<b>436</b>	<b>145</b>	<b>156</b>	<b>130</b>	<b>241</b>	<b>672</b>
141	Extraordinary gains (losses) .....	-	-	-	-1	-1	-2	-	-	-	-2
142	Income tax related thereto .....	-	-	-	-	-	-	-	-	-	-
143	<b>Net Income (loss) for period .....</b>	<b>85</b>	<b>105</b>	<b>95</b>	<b>150</b>	<b>435</b>	<b>143</b>	<b>156</b>	<b>130</b>	<b>241</b>	<b>670</b>
	<b>Supplementary Information</b>										
150	Base profit .....	167	201	199	236	803	256	291	244	367	1,158
	<b>Capital expenditures</b>										
170	Land .....	2	-	-	1	3	-	-	-	4	4
171	Depreciable assets .....	87	130	129	212	558	102	151	130	260	643
172	Depletable assets .....	1	2	3	4	10	5	5	4	5	19
173	<b>Total capital expenditures .....</b>	<b>90</b>	<b>132</b>	<b>132</b>	<b>217</b>	<b>571</b>	<b>107</b>	<b>156</b>	<b>134</b>	<b>269</b>	<b>666</b>



**TABLEAU 65. Industrie métallique primaire**  
**État des revenus et dépenses**  
**Société dont l'actif total est de \$10 millions ou plus**

1979					1980					No	
I	II	III	IV	Annuel	I	II	III	IV	Annuel		
millions de dollars											
2,233	2,293	2,168	2,423	9,117	2,566	2,503	2,340			Ventes de biens et de services.....	111
										<b>Frais d'exploitation:</b>	
69	71	70	76	286	74	79	80			Amortissement des bâtiments et du matériel.....	114
1	1	1	1	4	2	2	2			Provision pour épuisement.....	115
-	-	1	1	2	-	-	-			Amortissement d'actif transitoire et d'immobilisations incorporelles.....	116
										<b>Intérêt versé:</b>	
3	3	3	4	13	6	8	5			Dettes à court terme.....	120
40	41	42	42	165	41	42	40			Dettes à long terme.....	121
1,851	1,965	1,863	1,984	7,663	2,110	2,025	1,954			Matières premières, main d'oeuvre et autres frais.....	126
<b>1,964</b>	<b>2,081</b>	<b>1,980</b>	<b>2,108</b>	<b>8,133</b>	<b>2,233</b>	<b>2,156</b>	<b>2,081</b>			<b>Total, frais d'exploitation.....</b>	<b>127</b>
<b>269</b>	<b>212</b>	<b>188</b>	<b>315</b>	<b>984</b>	<b>333</b>	<b>347</b>	<b>259</b>			<b>Revenus (pertes) d'exploitation.....</b>	<b>128</b>
										<b>Autres revenus:</b>	
										<b>Dividendes reçus de:</b>	
3	3	3	9	18	4	5	4			Sociétés canadiennes.....	129
1	-	-	1	2	1	1	-			Sociétés étrangères.....	130
14	19	18	19	70	14	15	11			Intérêt reçu.....	132
-	-1	-	-1	-2	2	-	-			Gains (pertes) sur réalisation d'actif.....	134
-2	6	3	30	37	3	16	1			Tous les autres revenus.....	135
<b>16</b>	<b>27</b>	<b>24</b>	<b>58</b>	<b>125</b>	<b>24</b>	<b>37</b>	<b>16</b>			<b>Total, autres revenus.....</b>	<b>136</b>
<b>285</b>	<b>239</b>	<b>212</b>	<b>373</b>	<b>1,109</b>	<b>357</b>	<b>384</b>	<b>275</b>			<b>Bénéfice net (perte nette) avant impôts sur le revenu.....</b>	<b>137</b>
										<b>Impôts sur le revenu des sociétés:</b>	
62	18	24	40	144	85	99	63			Exigibles.....	138
40	60	39	89	228	45	51	38			Différés.....	139
<b>183</b>	<b>161</b>	<b>149</b>	<b>244</b>	<b>737</b>	<b>227</b>	<b>234</b>	<b>174</b>			<b>Bénéfice net (perte nette) avant pertes et profits exceptionnels.....</b>	<b>140</b>
-15	-	-	-1	-16	1	-	-			Pertes et profits exceptionnels.....	141
-	-	-	-	-	-	-	-			Impôts sur le revenu applicable.....	142
<b>168</b>	<b>161</b>	<b>149</b>	<b>243</b>	<b>721</b>	<b>228</b>	<b>234</b>	<b>174</b>			<b>Bénéfice net (perte nette) pour la période observée.....</b>	<b>143</b>
										<b>Renseignements supplémentaires</b>	
352	309	281	443	1,385	427	460	353			Bénéfices de base.....	150
										<b>Dépenses en immobilisations</b>	
2	-	2	3	7	-	-	1			Terrains.....	170
112	173	215	279	779	242	282	289			Actif amortissable.....	171
8	8	7	4	27	2	-	4			Actif épuisable.....	172
<b>122</b>	<b>181</b>	<b>224</b>	<b>286</b>	<b>813</b>	<b>244</b>	<b>282</b>	<b>294</b>			<b>Total, dépenses en immobilisations.....</b>	<b>173</b>

**TABLE 66. Primary Metal Industries**  
**Statement of Income**  
**Estimate for entire universe of corporations**

No.		1977					1978				
		I	II	III	IV	Annual	I	II	III	IV	Annual
		millions of dollars									
111	Sales of goods and services .....	1,869	2,019	1,915	1,976	7,779	2,123	2,286	2,098	2,332	8,839
	Operation expenses:										
114	Depreciation of buildings and equipment.....	61	66	66	65	258	63	68	62	82	275
115	Depletion.....	1	1	1	1	4	1	1	1	1	4
116	Amortization of deferred charges and intangible assets.....	-	-	-	-	-	-	-	1	-	1
	Interest on:										
120	Short-term loans.....	8	7	6	6	27	6	7	3	4	20
121	Long-term debt.....	42	43	41	42	168	41	41	41	41	164
126	Materials, labour and other expenses.....	1,646	1,762	1,675	1,699	6,782	1,821	1,944	1,821	1,967	7,553
127	<b>Total operating expenses</b> .....	<b>1,758</b>	<b>1,879</b>	<b>1,789</b>	<b>1,813</b>	<b>7,239</b>	<b>1,932</b>	<b>2,061</b>	<b>1,929</b>	<b>2,095</b>	<b>8,017</b>
128	<b>Operating income (loss)</b> .....	<b>111</b>	<b>140</b>	<b>126</b>	<b>163</b>	<b>540</b>	<b>191</b>	<b>225</b>	<b>169</b>	<b>237</b>	<b>822</b>
	Other income:										
	Dividends from:										
129	Canadian corporations.....	7	3	2	4	16	7	4	2	17	30
130	Foreign corporations.....	-	2	-	-	2	1	-	-	37	38
132	Interest.....	8	11	13	13	45	12	14	15	11	52
134	Gains (losses) on sale of assets.....	1	1	-6	-2	-6	-	-1	-	-3	-4
135	All other income.....	2	3	2	4	11	4	-	4	15	23
136	<b>Total other income</b> .....	<b>18</b>	<b>20</b>	<b>11</b>	<b>19</b>	<b>68</b>	<b>24</b>	<b>17</b>	<b>21</b>	<b>77</b>	<b>139</b>
137	<b>Income (loss) before provision for income taxes</b> .....	<b>129</b>	<b>160</b>	<b>137</b>	<b>182</b>	<b>608</b>	<b>215</b>	<b>242</b>	<b>190</b>	<b>314</b>	<b>961</b>
	Provision for income and other corporation taxes:										
138	Current.....	22	19	16	30	87	32	32	26	41	131
139	Deferred.....	17	25	23	-2	63	32	46	31	24	133
140	<b>Net Income (loss) before extraordinary items</b> .....	<b>90</b>	<b>116</b>	<b>98</b>	<b>154</b>	<b>458</b>	<b>151</b>	<b>164</b>	<b>133</b>	<b>249</b>	<b>697</b>
141	Extraordinary gains (losses) .....	-	-	-	-1	-1	-2	-	-	-	-2
142	Income tax related thereto.....	-	-	-	-	-	-	-	-	-	-
143	<b>Net Income (loss) for period</b> .....	<b>90</b>	<b>116</b>	<b>98</b>	<b>153</b>	<b>457</b>	<b>149</b>	<b>164</b>	<b>133</b>	<b>249</b>	<b>695</b>
	<b>Supplementary Information</b>										
150	Base profit.....	183	223	208	246	860	272	308	252	383	1,215
	<b>Capital expenditures</b>										
170	Land.....	2	-	-	1	3	-	-	-	4	4
171	Depreciable assets.....	87	130	129	212	558	102	151	130	260	643
172	Depletable assets.....	1	2	3	4	10	5	5	4	5	19
173	<b>Total capital expenditures</b> .....	<b>90</b>	<b>132</b>	<b>132</b>	<b>217</b>	<b>571</b>	<b>107</b>	<b>156</b>	<b>134</b>	<b>269</b>	<b>666</b>
	<b>Selected items, seasonally adjusted</b>										
161	Sales of goods and services .....	1,872	1,931	1,987	1,989	7,779	2,111	2,195	2,179	2,354	8,839
165	Operating income (loss).....	98	119	160	163	540	173	206	208	235	822
166	Income (loss) before provision for income taxes.....	119	143	181	165	608	202	227	239	293	961
163	Net income (loss) for period.....	91	109	120	137	457	150	158	158	229	695
164	Base profit.....	176	205	249	230	860	262	292	298	363	1,215

**TABLEAU 66. Industries métallique primaire**  
**État des revenus et dépenses**  
**Estimation pour l'univers intégral des corporations**

1979					1980					No	
I	II	III	IV	Annuel	I	II	III	IV	Annuel		
millions de dollars											
2,405	2,488	2,379	2,637	9,909	2,792	2,727	2,577			Ventes de biens et de services.....	111
										Frais d'exploitation:	
72	74	74	79	299	78	83	84			Amortissement des bâtiments et du matériel.....	114
1	1	1	1	4	2	2	3			Provision pour épuisement.....	115
-	-	1	1	2	-	-	-			Amortissement d'actif transitoire et d'immobilisations incorporelles.....	116
										Intérêt versé:	
4	4	4	5	17	7	9	6			Dettes à court terme.....	120
40	41	43	43	167	42	43	41			Dettes à long terme.....	121
2,001	2,131	2,052	2,175	8,359	2,315	2,230	2,174			Matières premières, main d'oeuvre et autres frais.....	126
<b>2,118</b>	<b>2,251</b>	<b>2,175</b>	<b>2,304</b>	<b>8,848</b>	<b>2,444</b>	<b>2,367</b>	<b>2,308</b>			<b>Total, frais d'exploitation.....</b>	<b>127</b>
<b>287</b>	<b>237</b>	<b>204</b>	<b>333</b>	<b>1,061</b>	<b>348</b>	<b>360</b>	<b>269</b>			<b>Revenus (pertes) d'exploitation.....</b>	<b>128</b>
										Autres revenus:	
										Dividendes reçus de:	
3	3	3	9	18	4	5	4			Sociétés canadiennes.....	129
1	-	-	1	2	1	1	-			Sociétés étrangères.....	130
14	19	19	19	71	15	16	12			Intérêt reçu.....	132
-	-1	-	-1	-2	2	-	-			Gains (pertes) sur réalisation d'actif.....	134
-1	7	5	32	43	5	17	3			Tous les autres revenus.....	135
<b>17</b>	<b>28</b>	<b>27</b>	<b>60</b>	<b>132</b>	<b>27</b>	<b>39</b>	<b>19</b>			<b>Total, autres revenus.....</b>	<b>136</b>
<b>304</b>	<b>265</b>	<b>231</b>	<b>393</b>	<b>1,193</b>	<b>375</b>	<b>399</b>	<b>288</b>			<b>Bénéfice net (perte nette) avant impôts sur le revenu.....</b>	<b>137</b>
										Impôts sur le revenu des sociétés:	
70	28	28	47	173	93	105	68			Exigibles.....	138
38	60	39	89	226	45	51	39			Différés.....	139
<b>196</b>	<b>177</b>	<b>164</b>	<b>257</b>	<b>794</b>	<b>237</b>	<b>243</b>	<b>181</b>			<b>Bénéfice net (perte nette) avant pertes et profits exceptionnels.....</b>	<b>140</b>
-15	-	-	-1	-16	1	-	-			Pertes et profits exceptionnels.....	141
-	-	-	-	-	-	-	-			Impôts sur le revenu applicable.....	142
<b>181</b>	<b>177</b>	<b>164</b>	<b>256</b>	<b>778</b>	<b>238</b>	<b>243</b>	<b>181</b>			<b>Bénéfice net (perte nette) pour la période observée.....</b>	<b>143</b>
										<b>Renseignements supplémentaires</b>	
374	338	304	466	1,482	449	479	371			Bénéfices de base.....	150
										<b>Dépenses en immobilisations</b>	
..	..	..	..	..	..	..	..			Terrains.....	170
..	..	..	..	..	..	..	..			Actif amortissable.....	171
..	..	..	..	..	..	..	..			Actif épuisable.....	172
..	..	..	..	..	..	..	..			<b>Total, dépenses en immobilisations.....</b>	<b>173</b>
										<b>Certains postes corrigés des variations saisonnières</b>	
2,375	2,407	2,483	2,644	9,909	2,756	2,648	2,688			Ventes de biens et de services.....	161
266	219	251	325	1,061	325	343	319			Revenus (pertes) d'exploitation.....	165
286	249	288	370	1,193	355	385	347			Bénéfice net (perte nette) avant impôts sur le revenu.....	166
180	171	197	230	778	236	238	216			Bénéfice net (perte nette) pour la période observée.....	163
360	322	360	440	1,482	433	464	430			Bénéfices de base.....	164

**TABLE 67. Metal Fabricating Industries**  
**Balance Sheet**  
**Companies having \$10 million or more of total assets**

No.		1977				1978			
		I	II	III	IV	I	II	III	IV
		millions of dollars							
	<b>Assets</b>								
1	Cash on hand and demand deposits.....	46	40	61	84	77	49	54	81
10	Short-term loans and advances to affiliated companies.....	39	48	33	33	43	35	37	13
13	Temporary investments.....	78	87	111	97	81	122	161	198
33	Accounts receivable.....	639	682	717	671	696	763	846	803
36	Inventories.....	867	858	818	864	915	933	943	974
37	Other current assets.....	35	42	41	44	46	49	48	50
38	<b>Total current assets.....</b>	<b>1,704</b>	<b>1,757</b>	<b>1,781</b>	<b>1,793</b>	<b>1,858</b>	<b>1,951</b>	<b>2,089</b>	<b>2,119</b>
39	Long-term intercorporate investments in affiliated companies.....	181	173	183	221	233	254	254	270
44	Long-term investments.....	30	31	30	29	28	30	38	38
45	Fixed assets (net).....	925	929	950	963	984	1,005	1,071	1,106
49	Other assets.....	82	81	51	53	55	52	68	70
53	<b>Total assets.....</b>	<b>2,922</b>	<b>2,971</b>	<b>2,995</b>	<b>3,059</b>	<b>3,158</b>	<b>3,292</b>	<b>3,520</b>	<b>3,603</b>
54	Accumulated allowance for depreciation and depletion.....	720	730	749	755	772	788	841	868
	<b>Liabilities</b>								
	Short-term loans:								
61	Bank loans.....	273	262	243	232	269	296	312	288
66	From affiliated companies, directors and shareholders.....	53	43	42	43	11	11	13	17
69	All other short-term loans and notes.....	43	79	52	45	76	92	65	12
72	Accounts payable.....	469	471	519	527	572	576	635	670
76	Portion of long-term debt payable within one year.....	18	17	17	21	21	26	26	27
77	Other current liabilities.....	61	57	48	58	68	74	74	77
78	<b>Total current liabilities.....</b>	<b>917</b>	<b>929</b>	<b>921</b>	<b>926</b>	<b>1,017</b>	<b>1,075</b>	<b>1,125</b>	<b>1,091</b>
	Long-term debt:								
79	Bonds, debentures and serial notes.....	58	56	60	87	96	126	135	120
80	Mortgages and agreements of sale.....	25	25	16	19	19	24	20	13
81	Loans from affiliated companies.....	234	241	269	264	269	270	275	327
84	Loans from chartered banks.....	61	61	65	60	64	87	101	111
87	Other long-term debt.....	55	53	54	58	43	40	50	57
88	Less: Portion of long-term debt payable within one year.....	-18	-17	-17	-21	-21	-26	-26	-27
	Other liabilities:								
89	Deferred income taxes.....	191	196	203	206	205	203	221	225
90	All other liabilities.....	15	14	14	15	12	14	26	25
94	<b>Total liabilities.....</b>	<b>1,538</b>	<b>1,558</b>	<b>1,585</b>	<b>1,614</b>	<b>1,704</b>	<b>1,813</b>	<b>1,927</b>	<b>1,942</b>
	<b>Shareholders' equity</b>								
95	Share capital.....	190	190	182	194	221	200	274	340
96	Contributed surplus.....	25	25	26	26	36	36	35	34
	Retained earnings (deficit) and reserves:								
97	Balance at beginning of period.....	1,162	1,165	1,194	1,198	1,220	1,191	1,237	1,278
98	Prior period adjustments.....	-5	-2	-	-1	1	-	1	4
99	Net income (loss) for the period.....	32	49	46	51	31	54	62	76
101	Cash dividends declared.....	-10	-20	-7	-25	-50	-12	-14	-42
102	Transfers to/from contributed surplus and share capital (including stock dividends).....	-	-	-1	-	-2	-1	-	-25
104	Other adjustments (including statistical divergence).....	-14	2	-34	-3	-9	5	-8	-10
105	Balance at end of period.....	1,165	1,194	1,198	1,220	1,191	1,237	1,278	1,281
106	Excess of appraisal value of fixed assets over (depreciated) cost.....	4	4	4	5	6	6	6	6
107	<b>Total shareholders' equity.....</b>	<b>1,384</b>	<b>1,413</b>	<b>1,410</b>	<b>1,445</b>	<b>1,454</b>	<b>1,479</b>	<b>1,593</b>	<b>1,661</b>
108	<b>Total liabilities and shareholders' equity.....</b>	<b>2,922</b>	<b>2,971</b>	<b>2,995</b>	<b>3,059</b>	<b>3,158</b>	<b>3,292</b>	<b>3,520</b>	<b>3,603</b>

**TABLEAU 67. Produits métalliques**  
**Bilan**  
**Société dont l'actif total est de \$10 millions ou plus**

1979				1980				No
I	II	III	IV	I	II	III	IV	
millions de dollars								
59	62	97	108	66	60	83		<b>Actif</b>
22	31	35	45	55	40	41		Encaisse et dépôts à demande.....
144	131	89	85	88	50	65		Prêts et avances à court terme aux sociétés affiliées.....
933	1,032	1,103	1,032	1,099	1,150	1,170		Placements temporaires.....
1,109	1,186	1,214	1,238	1,380	1,416	1,342		Débiteurs.....
55	63	60	61	73	94	91		Stocks.....
<b>2,322</b>	<b>2,505</b>	<b>2,598</b>	<b>2,569</b>	<b>2,761</b>	<b>2,810</b>	<b>2,792</b>		Autres disponibilités.....
263	263	423	436	434	443	473		<b>Total des disponibilités.....</b>
53	53	51	54	54	54	40		Placements à long terme dans les sociétés apparentées.....
1,166	1,202	1,230	1,263	1,292	1,359	1,413		Placements à long terme.....
69	67	65	58	70	80	83		Immobilisations (nettes).....
<b>3,873</b>	<b>4,090</b>	<b>4,367</b>	<b>4,380</b>	<b>4,611</b>	<b>4,746</b>	<b>4,801</b>		Tous les autres éléments d'actif.....
901	925	955	979	1,009	1,030	1,033		<b>Total de l'actif.....</b>
								Provision accumulée pour amortissement et épusement.....
								<b>Passif</b>
346	429	437	391	509	557	529		Emprunts à court terme:
19	20	20	20	24	37	44		Emprunts bancaires.....
47	41	32	40	54	37	39		Autres emprunts à court terme.....
715	758	802	805	841	881	897		Créanciers.....
37	33	34	29	33	32	27		Partie de la dette à long terme exigible en moins d'un an.....
59	71	78	80	79	80	87		Autres exigibilités.....
<b>1,223</b>	<b>1,352</b>	<b>1,403</b>	<b>1,365</b>	<b>1,540</b>	<b>1,624</b>	<b>1,623</b>		<b>Total des exigibilités.....</b>
159	167	165	165	164	163	162		Dettes à long terme:
15	15	14	14	15	15	16		Obligations garanties ou non et obligations remboursables par série.....
327	338	334	334	404	427	432		Hypothèques et contrats de vente.....
107	114	178	178	183	185	212		Emprunts de sociétés affiliées.....
63	64	70	65	59	55	70		Emprunts auprès de banques à charte.....
37	33	34	29	33	32	27		Autres dettes à long terme.....
236	243	246	252	268	277	280		Moins: Partie de la dette à long terme exigible en moins d'un an.....
25	26	26	60	58	52	29		Autres éléments de passif:
<b>2,118</b>	<b>2,286</b>	<b>2,402</b>	<b>2,404</b>	<b>2,658</b>	<b>2,766</b>	<b>2,797</b>		Impôts sur le revenu différés.....
								Tous les autres éléments de passif.....
								<b>Total du passif.....</b>
								<b>Avoir des actionnaires</b>
397	393	499	509	515	516	531		Capital-actions.....
34	32	32	33	27	27	24		Surplus d'apport.....
<b>1,281</b>	<b>1,318</b>	<b>1,373</b>	<b>1,428</b>	<b>1,428</b>	<b>1,406</b>	<b>1,433</b>		Bénéfices non répartis (déficit) et les réserves:
- 4	- 5	- 2	- 49	- 15	- 2	3		Solde au début de l'exercice.....
65	83	88	98	66	76	69		Redressements de périodes antérieures.....
- 58	- 27	- 17	- 50	- 26	- 53	- 21		Bénéfice net (perte nette) pour la période observée.....
- 1	- 1	- 17	-	-	-	-		Dividendes déclarés en espèces.....
35	5	3	1	- 47	6	- 40		Virements au surplus d'apport et capital-actions (y compris les dividendes en actions).
1,318	1,373	1,428	1,428	1,406	1,433	1,444		Autres redressements (y compris pour la divergence statistique).....
6	6	6	6	5	4	5		Solde à la fin de l'exercice.....
<b>1,755</b>	<b>1,804</b>	<b>1,965</b>	<b>1,976</b>	<b>1,953</b>	<b>1,980</b>	<b>2,004</b>		Excédent de la valeur estimative des immobilisations sur leur coût (ou sur leur valeur amortie).
<b>3,873</b>	<b>4,090</b>	<b>4,367</b>	<b>4,380</b>	<b>4,611</b>	<b>4,746</b>	<b>4,801</b>		<b>Total de l'avoir des actionnaires.....</b>
								<b>Total du passif et de l'avoir des actionnaires.....</b>

**TABLE 68. Metal Fabricating Industries**  
**Statement of Income**  
**Companies having \$10 million or more of total assets**

No.	1977					1978				
	I	II	III	IV	Annual	I	II	III	IV	Annual
	millions of dollars									
111	928	1,022	1,066	1,097	4,113	998	1,170	1,254	1,257	4,679
	<b>Operation expenses:</b>									
114	22	21	19	22	84	22	25	25	28	100
115	-	-	-	-	-	-	-	-	-	-
116	-	1	-	-	1	-	-	-	3	3
	<b>Interest on:</b>									
120	8	8	8	7	31	7	8	9	8	32
121	8	8	7	9	32	9	12	12	13	46
126	840	905	956	997	3,698	913	1,042	1,110	1,095	4,160
127	<b>878</b>	<b>943</b>	<b>990</b>	<b>1,035</b>	<b>3,846</b>	<b>951</b>	<b>1,087</b>	<b>1,156</b>	<b>1,147</b>	<b>4,341</b>
128	<b>50</b>	<b>79</b>	<b>76</b>	<b>62</b>	<b>267</b>	<b>47</b>	<b>83</b>	<b>98</b>	<b>110</b>	<b>338</b>
	<b>Other income:</b>									
	<b>Dividends from:</b>									
129	1	1	-	1	3	-	-	-	-	-
130	-	-	-	-	-	-	-	-	-	-
132	3	3	4	5	15	4	4	5	7	20
134	-	-	-	1	1	-	-	1	-	1
135	1	2	1	3	7	1	2	1	5	9
136	<b>5</b>	<b>6</b>	<b>5</b>	<b>10</b>	<b>26</b>	<b>5</b>	<b>6</b>	<b>7</b>	<b>12</b>	<b>30</b>
137	<b>55</b>	<b>85</b>	<b>81</b>	<b>72</b>	<b>293</b>	<b>52</b>	<b>89</b>	<b>105</b>	<b>122</b>	<b>368</b>
	<b>Provision for income and other corporation taxes:</b>									
138	19	31	28	15	93	19	31	36	45	131
139	4	5	6	5	20	2	4	5	1	12
140	<b>32</b>	<b>49</b>	<b>47</b>	<b>52</b>	<b>180</b>	<b>31</b>	<b>54</b>	<b>64</b>	<b>76</b>	<b>225</b>
141	-	-	-1	-1	-2	-	-	-2	-	-2
142	-	-	-	-	-	-	-	-	-	-
143	<b>32</b>	<b>49</b>	<b>46</b>	<b>51</b>	<b>178</b>	<b>31</b>	<b>54</b>	<b>62</b>	<b>76</b>	<b>223</b>
	<b>Supplementary Information</b>									
150	76	106	100	92	374	74	114	129	153	470
	<b>Capital expenditures</b>									
170	-	-	1	1	2	-	1	3	6	10
171	23	26	33	38	120	30	38	38	57	163
172	-	-	-	-	-	-	-	-	-	-
173	<b>23</b>	<b>26</b>	<b>34</b>	<b>39</b>	<b>122</b>	<b>30</b>	<b>39</b>	<b>41</b>	<b>63</b>	<b>173</b>

**TABLEAU 68. Produits métalliques**  
**État des revenus et dépenses**  
**Société dont l'actif total est de \$10 millions ou plus**

1979					1980					No	
I	II	III	IV	Annuel	I	II	III	IV	Annuel		
millions de dollars											
1,298	1,422	1,496	1,494	5,710	1,409	1,552	1,496			Ventes de biens et de services.....	111
										Frais d'exploitation:	
26	25	29	28	108	29	31	30			Amortissement des bâtiments et du matériel.....	114
-	-	-	-	-	-	-	-			Provision pour épuisement.....	115
-	1	-	-	1	-	-	-			Amortissement d'actif transitoire et d'immobilisations incorporelles.....	116
										Intérêt versé:	
8	10	13	15	46	17	20	16			Dette à court terme.....	120
13	16	17	16	62	19	21	22			Dette à long terme.....	121
1,150	1,237	1,295	1,292	4,974	1,237	1,359	1,313			Matières premières, main d'oeuvre et autres frais.....	126
<b>1,197</b>	<b>1,289</b>	<b>1,354</b>	<b>1,351</b>	<b>5,191</b>	<b>1,302</b>	<b>1,431</b>	<b>1,381</b>			<b>Total, frais d'exploitation.....</b>	<b>127</b>
<b>101</b>	<b>133</b>	<b>142</b>	<b>143</b>	<b>519</b>	<b>107</b>	<b>121</b>	<b>115</b>			<b>Revenus (pertes) d'exploitation.....</b>	<b>128</b>
										Autres revenus:	
										Dividendes reçus de:	
-	-	-	-	-	-	-	-			Sociétés canadiennes.....	129
-	-	-	-	-	-	-	-			Sociétés étrangères.....	130
7	8	7	8	30	8	7	6			Intérêt reçu.....	132
1	-	1	-1	1	-	-	1			Gains (pertes) sur réalisation d'actif.....	134
-1	2	-	-1	-	-	4	3			Tous les autres revenus.....	135
<b>7</b>	<b>10</b>	<b>8</b>	<b>6</b>	<b>31</b>	<b>8</b>	<b>11</b>	<b>10</b>			<b>Total, autres revenus.....</b>	<b>136</b>
<b>108</b>	<b>143</b>	<b>150</b>	<b>149</b>	<b>550</b>	<b>115</b>	<b>132</b>	<b>125</b>			<b>Bénéfice net (perte nette) avant impôts sur le revenu.....</b>	<b>137</b>
										Impôts sur le revenu des sociétés:	
38	51	57	53	199	36	46	50			Exigibles.....	138
5	8	5	6	24	13	10	5			Différés.....	139
<b>65</b>	<b>84</b>	<b>88</b>	<b>90</b>	<b>327</b>	<b>66</b>	<b>76</b>	<b>70</b>			<b>Bénéfice net (perte nette) avant pertes et profits exceptionnels.....</b>	<b>140</b>
-	-1	-	8	7	-	-	-1			Pertes et profits exceptionnels.....	141
-	-	-	-	-	-	-	-			Impôts sur le revenu applicable.....	142
<b>65</b>	<b>83</b>	<b>88</b>	<b>98</b>	<b>334</b>	<b>66</b>	<b>76</b>	<b>69</b>			<b>Bénéfice net (perte nette) pour la période observée.....</b>	<b>143</b>
										<b>Renseignements supplémentaires</b>	
133	169	178	178	658	144	163	154			Bénéfices de base.....	150
										<b>Dépenses en immobilisations</b>	
1	1	5	3	10	-	1	4			Terrains.....	170
37	56	60	79	232	76	93	104			Actif amortissable.....	171
-	-	-	-	-	-	-	-			Actif épuisable.....	172
<b>38</b>	<b>57</b>	<b>65</b>	<b>82</b>	<b>242</b>	<b>76</b>	<b>94</b>	<b>108</b>			<b>Total, dépenses en immobilisations.....</b>	<b>173</b>

**TABLE 69. Metal Fabricating Industries**  
**Statement of Income**  
**Estimate for entire universe of corporations**

No.		1977					1978				
		I	II	III	IV	Annual	I	II	III	IV	Annual
		millions of dollars									
111	Sales of goods and services .....	1,884	2,059	2,130	2,186	8,259	2,017	2,302	2,447	2,509	9,275
	Operation expenses:										
114	Depreciation of buildings and equipment .....	47	47	45	47	186	51	54	52	54	211
115	Depletion .....	-	-	-	-	-	-	-	-	-	-
116	Amortization of deferred charges and intangible assets .....	1	2	1	2	6	1	1	1	5	8
	Interest on:										
120	Short-term loans .....	16	19	14	18	67	13	16	18	21	68
121	Long-term debt .....	13	15	14	15	57	16	19	20	21	76
126	Materials, labour and other expenses .....	1,726	1,869	1,948	1,992	7,535	1,862	2,075	2,200	2,227	8,364
127	<b>Total operating expenses .....</b>	<b>1,803</b>	<b>1,952</b>	<b>2,022</b>	<b>2,074</b>	<b>7,851</b>	<b>1,943</b>	<b>2,165</b>	<b>2,291</b>	<b>2,328</b>	<b>8,727</b>
128	<b>Operating income (loss) .....</b>	<b>81</b>	<b>107</b>	<b>108</b>	<b>112</b>	<b>408</b>	<b>74</b>	<b>137</b>	<b>156</b>	<b>181</b>	<b>548</b>
	Other income:										
	Dividends from:										
129	Canadian corporations .....	3	1	-	1	5	-	-	-	-	-
130	Foreign corporations .....	-	-	-	-	-	-	-	-	-	-
132	Interest .....	6	6	6	7	25	8	8	9	13	38
134	Gains (losses) on sale of assets .....	2	1	8	4	15	1	-	2	6	9
135	All other income .....	4	5	5	9	23	7	6	7	13	33
136	<b>Total other income .....</b>	<b>15</b>	<b>13</b>	<b>19</b>	<b>21</b>	<b>68</b>	<b>16</b>	<b>14</b>	<b>18</b>	<b>32</b>	<b>80</b>
137	<b>Income (loss) before provision for income taxes .....</b>	<b>96</b>	<b>120</b>	<b>127</b>	<b>133</b>	<b>476</b>	<b>90</b>	<b>151</b>	<b>174</b>	<b>213</b>	<b>628</b>
	Provision for income and other corporation taxes:										
138	Current .....	31	43	40	26	140	35	52	55	65	207
139	Deferred .....	8	6	9	11	34	3	5	9	6	23
140	<b>Net Income (loss) before extraordinary items .....</b>	<b>57</b>	<b>71</b>	<b>78</b>	<b>96</b>	<b>302</b>	<b>52</b>	<b>94</b>	<b>110</b>	<b>142</b>	<b>398</b>
141	Extraordinary gains (losses) .....	-	-	-1	-	-1	-	-	-2	-	-2
142	Income tax related thereto .....	-	-	-	-	-	-	-	-	-	-
143	<b>Net Income (loss) for period .....</b>	<b>57</b>	<b>71</b>	<b>77</b>	<b>96</b>	<b>301</b>	<b>52</b>	<b>94</b>	<b>108</b>	<b>142</b>	<b>396</b>
	<b>Supplementary Information</b>										
150	Base profit .....	139	167	165	177	648	141	206	225	266	838
	<b>Capital expenditures</b>										
170	Land .....	-	-	1	1	2	-	1	3	6	10
171	Depreciable assets .....	23	26	33	38	120	30	38	38	57	163
172	Depletable assets .....	-	-	-	-	-	-	-	-	-	-
173	<b>Total capital expenditures .....</b>	<b>23</b>	<b>26</b>	<b>34</b>	<b>39</b>	<b>122</b>	<b>30</b>	<b>39</b>	<b>41</b>	<b>63</b>	<b>173</b>
	<b>Selected items, seasonally adjusted</b>										
161	Sales of goods and services .....	2,000	2,018	2,138	2,103	8,259	2,134	2,260	2,456	2,425	9,275
165	Operating income (loss) .....	109	97	102	100	408	103	128	149	168	548
166	Income (loss) before provision for income taxes .....	124	113	122	117	476	119	145	168	196	628
163	Net income (loss) for period .....	75	68	78	80	301	71	92	108	125	396
164	Base profit .....	167	156	163	162	648	170	197	221	250	838



**TABLEAU 69. Produits métalliques**  
**État des revenus et dépenses**  
**Estimation pour l'univers intégral des corporations**

1979					1980					No	
I	II	III	IV	Annuel	I	II	III	IV	Annuel		
millions de dollars											
2,623	2,812	2,757	2,962	11,154	2,818	2,970	2,866			Ventes de biens et de services.....	111
										Frais d'exploitation:	
56	54	56	57	223	60	64	63			Amortissement des bâtiments et du matériel.....	114
1	1	-	1	3	-	-	-			Provision pour épuisement.....	115
										Amortissement d'actif transitoire et d'immobilisations incorporelles.....	116
										Intérêt versé:	
19	25	25	27	96	32	35	33			Dette à court terme.....	120
22	25	26	26	99	30	32	33			Dette à long terme.....	121
2,375	2,510	2,447	2,626	9,958	2,506	2,631	2,565			Matières premières, main d'oeuvre et autres frais.....	126
<b>2,473</b>	<b>2,615</b>	<b>2,554</b>	<b>2,737</b>	<b>10,379</b>	<b>2,628</b>	<b>2,762</b>	<b>2,694</b>			<b>Total, frais d'exploitation.....</b>	<b>127</b>
<b>150</b>	<b>197</b>	<b>203</b>	<b>225</b>	<b>775</b>	<b>190</b>	<b>208</b>	<b>172</b>			<b>Revenus (pertes) d'exploitation.....</b>	<b>128</b>
										Autres revenus:	
										Dividendes reçus de:	
	3	-	1	4	-	-	-			Sociétés canadiennes.....	129
	-	-	-	-	-	-	-			Sociétés étrangères.....	130
12	12	11	14	49	15	14	13			Intérêt reçu.....	132
2	1	1	-1	3	1	-1	4			Gains (pertes) sur réalisation d'actif.....	134
8	5	4	7	24	7	10	9			Tous les autres revenus.....	135
<b>22</b>	<b>21</b>	<b>16</b>	<b>21</b>	<b>80</b>	<b>23</b>	<b>23</b>	<b>26</b>			<b>Total, autres revenus.....</b>	<b>136</b>
<b>172</b>	<b>218</b>	<b>219</b>	<b>246</b>	<b>855</b>	<b>213</b>	<b>231</b>	<b>198</b>			<b>Bénéfice net (perte nette) avant impôts sur le revenu.....</b>	<b>137</b>
										Impôts sur le revenu des sociétés:	
60	79	83	93	315	75	84	77			Exigibles.....	138
3	9	7	8	27	13	10	5			Différés.....	139
<b>109</b>	<b>130</b>	<b>129</b>	<b>145</b>	<b>513</b>	<b>125</b>	<b>137</b>	<b>116</b>			<b>Bénéfice net (perte nette) avant pertes et profits exceptionnels.....</b>	<b>140</b>
	6	1	8	15			-1			Pertes et profits exceptionnels.....	141
	-	-	-	-			-			Impôts sur le revenu applicable.....	142
<b>109</b>	<b>136</b>	<b>130</b>	<b>153</b>	<b>528</b>	<b>125</b>	<b>137</b>	<b>115</b>			<b>Bénéfice net (perte nette) pour la période observée.....</b>	<b>143</b>
										<b>Renseignements supplémentaires</b>	
227	269	274	304	1,074	272	296	257			Bénéfices de base.....	150
										<b>Dépenses en immobilisations</b>	
										Terrains.....	170
										Actif amortissable.....	171
										Actif épuisable.....	172
										<b>Total, dépenses en immobilisations.....</b>	<b>173</b>
										<b>Certains postes corrigés des variations saisonnières</b>	
2,742	2,765	2,774	2,873	11,154	2,935	2,924	2,884			Ventes de biens et de services.....	161
177	188	199	211	775	218	198	169			Revenus (pertes) d'exploitation.....	165
200	211	217	227	855	241	224	197			Bénéfice net (perte nette) avant impôts sur le revenu.....	166
128	133	132	135	528	144	134	118			Bénéfice net (perte nette) pour la période observée.....	163
254	260	274	286	1,074	299	287	257			Bénéfices de base.....	164

**TABLE 70. Machinery Industries**  
**Balance Sheet**  
**Companies having \$10 million or more of total assets**

No.		1977				1978			
		I	II	III	IV	I	II	III	IV
		millions of dollars							
	<b>Assets</b>								
1	Cash on hand and demand deposits.....	35	31	37	30	49	62	72	73
10	Short-term loans and advances to affiliated companies.....	28	29	34	34	47	51	47	38
13	Temporary investments.....	38	59	74	70	65	44	46	32
33	Accounts receivable.....	683	757	719	657	660	733	725	745
36	Inventories.....	980	970	947	928	1,010	1,000	970	1,000
37	Other current assets.....	24	25	26	22	25	25	29	23
38	<b>Total current assets.....</b>	<b>1,788</b>	<b>1,871</b>	<b>1,837</b>	<b>1,741</b>	<b>1,856</b>	<b>1,915</b>	<b>1,889</b>	<b>1,911</b>
39	Long-term intercorporate investments in affiliated companies.....	89	89	94	106	102	109	111	113
44	Long-term investments.....	18	13	13	12	24	24	26	25
45	Fixed assets (net).....	397	403	402	418	417	422	425	438
49	Other assets.....	23	19	19	17	21	19	19	16
53	<b>Total assets.....</b>	<b>2,315</b>	<b>2,395</b>	<b>2,365</b>	<b>2,294</b>	<b>2,420</b>	<b>2,489</b>	<b>2,470</b>	<b>2,503</b>
54	Accumulated allowance for depreciation and depletion.....	409	419	431	431	436	460	468	466
	<b>Liabilities</b>								
	Short-term loans:								
61	Bank loans.....	282	396	391	288	319	391	352	299
66	From affiliated companies, directors and shareholders.....	171	85	79	83	163	71	65	37
69	All other short-term loans and notes.....	38	26	28	9	14	11	10	14
72	Accounts payable.....	529	546	511	535	522	568	574	655
76	Portion of long-term debt payable within one year.....	9	10	8	9	9	9	25	25
77	Other current liabilities.....	84	94	118	113	120	126	118	135
78	<b>Total current liabilities.....</b>	<b>1,113</b>	<b>1,157</b>	<b>1,135</b>	<b>1,037</b>	<b>1,147</b>	<b>1,176</b>	<b>1,144</b>	<b>1,165</b>
	Long-term debt:								
79	Bonds, debentures and serial notes.....	49	49	44	47	45	41	38	37
80	Mortgages and agreements of sale.....	2	2	2	3	3	3	4	4
81	Loans from affiliated companies.....	51	59	59	64	74	75	80	82
84	Loans from chartered banks.....	19	22	22	19	29	32	29	35
87	Other long-term debt.....	21	24	25	23	21	31	39	37
88	Less: Portion of long-term debt payable within one year.....	-9	-10	-8	-9	-9	-9	-25	-25
	Other liabilities:								
89	Deferred income taxes.....	45	46	43	38	39	36	33	37
90	All other liabilities.....	4	5	4	6	6	6	6	4
94	<b>Total liabilities.....</b>	<b>1,295</b>	<b>1,354</b>	<b>1,326</b>	<b>1,228</b>	<b>1,355</b>	<b>1,391</b>	<b>1,348</b>	<b>1,376</b>
	<b>Shareholders' equity</b>								
95	Share capital.....	208	210	211	215	218	226	226	231
96	Contributed surplus.....	22	22	22	22	29	29	29	49
	Retained earnings (deficit) and reserves:								
97	Balance at beginning of period.....	760	787	806	803	825	815	840	864
98	Prior period adjustments.....	-	-	-8	9	1	7	1	6
99	Net income (loss) for the period.....	29	28	13	25	12	39	29	33
101	Cash dividends declared.....	-7	-6	-7	-10	-9	-20	-5	-59
102	Transfers to/from contributed surplus and share capital (including stock dividends).....	-	-1	-	-	-	-1	-1	-2
104	Other adjustments (including statistical divergence).....	5	-2	-1	-1	-14	-	-	2
105	Balance at end of period.....	787	806	803	826	815	840	864	844
106	Excess of appraisal value of fixed assets over (depreciated) cost.....	3	3	3	3	3	3	3	3
107	<b>Total shareholders' equity.....</b>	<b>1,020</b>	<b>1,041</b>	<b>1,039</b>	<b>1,066</b>	<b>1,065</b>	<b>1,098</b>	<b>1,122</b>	<b>1,127</b>
108	<b>Total liabilities and shareholders' equity.....</b>	<b>2,315</b>	<b>2,395</b>	<b>2,365</b>	<b>2,294</b>	<b>2,420</b>	<b>2,489</b>	<b>2,470</b>	<b>2,503</b>

**TABLEAU 70. Machinerie**  
**Bilan**  
**Société dont l'actif total est de \$10 millions ou plus**

1979				1980				No
I	II	III	IV	I	II	III	IV	
millions de dollars								
71	81	88	110	86	81	80		<b>Actif</b>
17	41	23	36	28	21	48		Encaisse et dépôts à demande..... 1
25	31	40	28	34	20	25		Prêts et avances à court terme aux sociétés affiliées..... 10
829	912	926	1,035	1,096	1,241	1,194		Placements temporaires..... 13
1,066	1,105	1,145	1,203	1,320	1,324	1,252		Débiteurs..... 33
17	19	25	26	34	37	38		Stocks..... 36
<b>2,025</b>	<b>2,189</b>	<b>2,247</b>	<b>2,438</b>	<b>2,598</b>	<b>2,724</b>	<b>2,637</b>		Autres disponibilités..... 37
117	117	130	122	106	106	104		<b>Total des disponibilités..... 38</b>
24	24	20	18	19	17	17		Placements à long terme dans les sociétés apparentées..... 39
426	438	453	464	475	495	473		Placements à long terme..... 44
18	18	16	14	12	11	10		Immobilisations (nettes)..... 45
<b>2,610</b>	<b>2,786</b>	<b>2,866</b>	<b>3,056</b>	<b>3,210</b>	<b>3,353</b>	<b>3,241</b>		Tous les autres éléments d'actif..... 49
478	489	498	508	535	552	526		<b>Total de l'actif..... 53</b>
								Provision accumulée pour amortissement et épuisement..... 54
								<b>Passif</b>
229	387	370	340	223	508	499		Emprunts à court terme:
157	36	44	45	261	88	72		Emprunts bancaires..... 61
62	44	92	117	75	65	98		Auprès de sociétés affiliées, directeurs et actionnaires..... 66
685	768	760	880	900	920	824		Tous les autres emprunts à court terme..... 69
25	23	22	3	3	4	3		Créanciers..... 72
141	155	164	210	226	211	218		Partie de la dette à long terme exigible en moins d'un an..... 76
<b>1,299</b>	<b>1,413</b>	<b>1,452</b>	<b>1,595</b>	<b>1,688</b>	<b>1,796</b>	<b>1,714</b>		Autres exigibilités..... 77
36	31	30	12	12	13	12		<b>Total des exigibilités..... 78</b>
4	12	16	18	14	14	12		Dettes à long terme:
78	88	88	85	93	89	96		Obligations garanties ou non et obligations remboursables par série..... 79
28	25	19	20	30	48	28		Hypothèques et contrats de vente..... 80
35	30	31	28	28	29	81		Emprunts de sociétés affiliées..... 81
- 25	- 23	- 22	- 3	- 3	- 4	- 3		Emprunts auprès de banques à charte..... 84
32	31	38	41	33	38	35		Autres dettes à long terme..... 87
4	5	4	3	3	4	4		Moins: Partie de la dette à long terme exigible en moins d'un an..... 88
<b>1,491</b>	<b>1,612</b>	<b>1,656</b>	<b>1,799</b>	<b>1,898</b>	<b>2,027</b>	<b>1,979</b>		Autres éléments de passif:
								Impôts sur le revenu différés..... 89
								Tous les autres éléments de passif..... 90
								<b>Total du passif..... 94</b>
								<b>Avoir des actionnaires</b>
245	246	245	257	258	259	252		Capital-actions..... 95
21	21	21	36	37	19	18		Surplus d'apport..... 96
844	850	904	937	957	1,014	1,044		Bénéfices non répartis (déficit) et les réserves:
1	- 2	1	- 9	2	2	-		Solde au début de l'exercice..... 97
51	64	51	50	47	46	27		Redressements de périodes antérieures..... 98
- 5	- 6	- 18	- 19	- 3	- 7	- 9		Bénéfice net (perte nette) pour la période observée..... 99
8	- 1	- 1	-	-	2	- 6		Dividendes déclarés en espèces..... 101
- 49	- 1	-	- 2	11	- 13	- 67		Virements au surplus d'apport et capital-actions (y compris les dividendes en actions)..... 102
850	904	937	957	1,014	1,044	989		Autres redressements (y compris pour la divergence statistique)..... 104
3	3	7	7	3	4	3		Solde à la fin de l'exercice..... 105
<b>1,119</b>	<b>1,174</b>	<b>1,210</b>	<b>1,257</b>	<b>1,312</b>	<b>1,326</b>	<b>1,262</b>		Excédent de la valeur estimative des immobilisations sur leur coût (ou sur leur valeur amortie)..... 106
<b>2,610</b>	<b>2,786</b>	<b>2,866</b>	<b>3,056</b>	<b>3,210</b>	<b>3,353</b>	<b>3,241</b>		<b>Total de l'avoir des actionnaires..... 107</b>
								<b>Total du passif et de l'avoir des actionnaires..... 108</b>

**TABLE 71. Machinery Industries**  
**Statement of Income**  
**Companies having \$10 million or more of total assets**

No.	1977					1978				
	I	II	III	IV	Annual	I	II	III	IV	Annual
	millions of dollars									
111	835	975	885	863	3,558	844	1,130	999	995	3,968
	Operation expenses:									
114	14	15	14	13	56	17	16	16	16	65
115	-	-	-	-	-	-	-	-	-	-
116	-	-	-	-	-	-	-	-	-	-
119	1	2	1	1	5	2	2	1	2	7
	Interest on:									
120	10	10	10	9	39	10	10	10	13	43
121	5	2	2	3	12	2	2	1	4	9
126	755	897	832	812	3,296	787	1,044	929	920	3,680
127	<b>785</b>	<b>926</b>	<b>859</b>	<b>838</b>	<b>3,408</b>	<b>818</b>	<b>1,074</b>	<b>957</b>	<b>955</b>	<b>3,804</b>
128	<b>50</b>	<b>49</b>	<b>26</b>	<b>25</b>	<b>150</b>	<b>26</b>	<b>56</b>	<b>42</b>	<b>40</b>	<b>164</b>
	Other income:									
	Dividends from:									
129	-	1	-	1	2	-	-	-	1	1
130	-	-	-	-	-	-	-	-	-	-
132	3	3	4	4	14	5	4	5	4	18
134	1	1	-	-	2	-	2	2	1	5
135	1	-2	1	4	4	-	4	1	7	12
136	<b>5</b>	<b>3</b>	<b>5</b>	<b>9</b>	<b>22</b>	<b>5</b>	<b>10</b>	<b>8</b>	<b>13</b>	<b>36</b>
137	<b>55</b>	<b>52</b>	<b>31</b>	<b>34</b>	<b>172</b>	<b>31</b>	<b>66</b>	<b>50</b>	<b>53</b>	<b>200</b>
	Provision for income and other corporation taxes:									
138	26	23	15	16	80	17	25	24	16	82
139	-	1	-1	-6	-6	2	2	-3	4	5
140	<b>29</b>	<b>28</b>	<b>17</b>	<b>24</b>	<b>98</b>	<b>12</b>	<b>39</b>	<b>29</b>	<b>33</b>	<b>113</b>
141	-	-	-6	1	-5	-	-	-	-	-
142	-	-	2	-	2	-	-	-	-	-
143	<b>29</b>	<b>28</b>	<b>13</b>	<b>25</b>	<b>95</b>	<b>12</b>	<b>39</b>	<b>29</b>	<b>33</b>	<b>113</b>
	<b>Supplementary Information</b>									
150	68	65	45	46	224	48	80	64	67	259
	<b>Capital expenditures</b>									
170	-	-	-	1	1	-	-	-	-	-
171	18	23	23	99	163	21	24	22	30	97
172	-	-	-	-	-	-	-	-	-	-
173	<b>18</b>	<b>23</b>	<b>23</b>	<b>100</b>	<b>164</b>	<b>21</b>	<b>24</b>	<b>22</b>	<b>30</b>	<b>97</b>

**TABLEAU 71. Machinerie**  
**État des revenus et dépenses**  
**Société dont l'actif total est de \$10 millions ou plus**

1979					1980					No	
I	II	III	IV	Annuel	I	II	III	IV	Annuel		
millions de dollars											
1,115	1,346	1,275	1,287	5,023	1,230	1,464	1,197			Ventes de biens et de services.....	111
										Frais d'exploitation:	
15	16	15	13	59	17	16	16			Amortissement des bâtiments et du matériel.....	114
-	-	-	-	-	-	-	-			Provision pour épuisement.....	115
1	2	2	2	7	2	2	2			Amortissement d'actif transitoire et d'immobilisations incorporelles.....	116
										Frais d'usinage (les industries de fabrication de biens durables).....	119
										Intérêt versé:	
10	13	16	23	62	22	28	27			Dette à court terme.....	120
3	3	3	2	11	3	3	3			Dette à long terme.....	121
1,012	1,220	1,170	1,188	4,590	1,120	1,357	1,101			Matières premières, main d'oeuvre et autres frais.....	126
<b>1,041</b>	<b>1,254</b>	<b>1,206</b>	<b>1,228</b>	<b>4,729</b>	<b>1,164</b>	<b>1,406</b>	<b>1,149</b>			<b>Total, frais d'exploitation.....</b>	<b>127</b>
<b>74</b>	<b>92</b>	<b>69</b>	<b>59</b>	<b>294</b>	<b>66</b>	<b>58</b>	<b>48</b>			<b>Revenus (pertes) d'exploitation.....</b>	<b>128</b>
										Autres revenus:	
										Dividendes reçus de:	
-	1	1	1	3	-	-	-			Sociétés canadiennes.....	129
-	1	-	-	1	-	-	-			Sociétés étrangères.....	130
4	5	7	6	22	6	8	9			Intérêt reçu.....	132
1	2	-	2	5	-	1	-			Gains (pertes) sur réalisation d'actif.....	134
2	4	1	12	19	4	5	-12			Tous les autres revenus.....	135
<b>7</b>	<b>13</b>	<b>9</b>	<b>21</b>	<b>50</b>	<b>10</b>	<b>14</b>	<b>-3</b>			<b>Total, autres revenus.....</b>	<b>136</b>
<b>81</b>	<b>105</b>	<b>78</b>	<b>80</b>	<b>344</b>	<b>76</b>	<b>72</b>	<b>45</b>			<b>Bénéfice net (perte nette) avant impôts sur le revenu.....</b>	<b>137</b>
										Impôts sur le revenu des sociétés:	
32	42	21	24	119	33	25	15			Exigibles.....	138
-1	-1	5	4	7	-5	2	3			Différés.....	139
<b>50</b>	<b>64</b>	<b>52</b>	<b>52</b>	<b>218</b>	<b>48</b>	<b>45</b>	<b>27</b>			<b>Bénéfice net (perte nette) avant pertes et profits exceptionnels.....</b>	<b>140</b>
1	-	-1	-2	-2	-1	1	-			Pertes et profits exceptionnels.....	141
-	-	-	-	-	-	-	-			Impôts sur le revenu applicable.....	142
<b>51</b>	<b>64</b>	<b>51</b>	<b>50</b>	<b>216</b>	<b>47</b>	<b>46</b>	<b>27</b>			<b>Bénéfice net (perte nette) pour la période observée.....</b>	<b>143</b>
										<b>Renseignements supplémentaires</b>	
95	118	92	90	395	93	87	61			Bénéfices de base.....	150
										<b>Dépenses en immobilisations</b>	
2	1	1	1	5	1	8	-			Terrains.....	170
23	28	30	33	114	25	28	34			Actif amortissable.....	171
-	-	-	-	-	-	-	-			Actif épuisable.....	172
<b>25</b>	<b>29</b>	<b>31</b>	<b>34</b>	<b>119</b>	<b>26</b>	<b>36</b>	<b>34</b>			<b>Total, dépenses en immobilisations.....</b>	<b>173</b>

**TABLE 72. Machinery Industries**  
**Statement of Income**  
**Estimate for entire universe of corporations**

No.		1977					1978				
		I	II	III	IV	Annual	I	II	III	IV	Annual
		millions of dollars									
111	Sales of goods and services .....	1,200	1,383	1,241	1,240	5,064	1,242	1,612	1,553	1,543	5,950
	Operation expenses:										
114	Depreciation of buildings and equipment .....	20	22	21	19	82	24	24	24	24	96
115	Depletion .....	-	-	-	-	-	-	-	-	-	-
116	Amortization of deferred charges and intangible assets .....	-	1	-	-	1	-	-	-	-	-
119	Special tooling costs (durable goods manufacturing industries) .....	1	2	1	1	5	2	2	1	2	7
	Interest on:										
120	Short-term loans .....	13	14	14	13	54	14	15	16	19	64
121	Long-term debt .....	7	4	4	5	20	4	4	3	7	18
126	Materials, labour and other expenses .....	1,086	1,271	1,165	1,166	4,688	1,156	1,488	1,437	1,424	5,505
127	<b>Total operating expenses</b> .....	<b>1,127</b>	<b>1,314</b>	<b>1,205</b>	<b>1,204</b>	<b>4,850</b>	<b>1,200</b>	<b>1,533</b>	<b>1,481</b>	<b>1,476</b>	<b>5,690</b>
128	<b>Operating income (loss)</b> .....	<b>73</b>	<b>69</b>	<b>36</b>	<b>36</b>	<b>214</b>	<b>42</b>	<b>79</b>	<b>72</b>	<b>67</b>	<b>260</b>
	Other income:										
	Dividends from:										
129	Canadian corporations .....	-	1	-	2	3	-	-	-	1	1
130	Foreign corporations .....	-	-	-	-	-	-	-	-	-	-
132	Interest .....	4	4	5	5	18	6	5	6	5	22
134	Gains (losses) on sale of assets .....	2	2	1	1	6	1	2	3	2	8
135	All other income .....	2	-	3	6	11	2	7	4	10	23
136	<b>Total other income</b> .....	<b>8</b>	<b>7</b>	<b>9</b>	<b>14</b>	<b>38</b>	<b>9</b>	<b>14</b>	<b>13</b>	<b>18</b>	<b>54</b>
137	<b>Income (loss) before provision for income taxes</b> .....	<b>81</b>	<b>76</b>	<b>45</b>	<b>50</b>	<b>252</b>	<b>51</b>	<b>93</b>	<b>85</b>	<b>85</b>	<b>314</b>
	Provision for income and other corporation taxes:										
138	Current .....	36	31	22	19	108	24	35	34	29	122
139	Deferred .....	-	2	-1	-2	-1	3	-	-1	5	7
140	<b>Net income (loss) before extraordinary items</b> .....	<b>45</b>	<b>43</b>	<b>24</b>	<b>33</b>	<b>145</b>	<b>24</b>	<b>58</b>	<b>52</b>	<b>51</b>	<b>185</b>
141	Extraordinary gains (losses) .....	-	-	-7	1	-6	-	-	1	-	1
142	Income tax related thereto .....	-	-	2	-	2	-	-	-	-	-
143	<b>Net income (loss) for period</b> .....	<b>45</b>	<b>43</b>	<b>19</b>	<b>34</b>	<b>141</b>	<b>24</b>	<b>58</b>	<b>53</b>	<b>51</b>	<b>186</b>
	<b>Supplementary Information</b>										
150	Base profit .....	99	96	65	66	326	74	115	106	106	401
	<b>Capital expenditures</b>										
170	Land .....	-	-	-	1	1	-	-	-	-	-
171	Depreciable assets .....	18	23	23	99	163	21	24	22	30	97
172	Depletable assets .....	-	-	-	-	-	-	-	-	-	-
173	<b>Total capital expenditures</b> .....	<b>18</b>	<b>23</b>	<b>23</b>	<b>100</b>	<b>164</b>	<b>21</b>	<b>24</b>	<b>22</b>	<b>30</b>	<b>97</b>
	<b>Selected items, seasonally adjusted</b>										
161	Sales of goods and services .....	1,281	1,262	1,248	1,273	5,064	1,329	1,486	1,558	1,577	5,950
165	Operating income (loss) .....	73	53	41	47	214	42	63	76	79	260
166	Income (loss) before provision for income taxes .....	85	57	52	58	252	56	74	91	93	314
163	Net income (loss) for period .....	47	31	24	39	141	26	46	58	56	186
164	Base profit .....	101	78	72	75	326	77	97	112	115	401

**TABLEAU 72. Machinerie**  
**État des revenus et dépenses**  
**Estimation pour l'univers intégral des corporations**

1979					1980					No	
I	II	III	IV	Annuel	I	II	III	IV	Annuel		
millions de dollars											
1,713	2,002	1,971	2,002	7,688	1,943	2,227	1,964			Ventes de biens et de services.....	111
										Frais d'exploitation:	
23	24	23	23	93	26	26	26			Amortissement des bâtiments et du matériel.....	114
-	-	-	-	-	-	-	-			Provision pour épuisement.....	115
1	2	2	2	7	2	2	2			Amortissement d'actif transitoire et d'immobilisations incorporelles.....	116
										Frais d'usinage (les industries de fabrication de biens durables).....	119
										Intérêt versé:	
16	20	23	33	92	32	37	37			Dette à court terme.....	120
7	6	8	6	27	10	7	7			Dette à long terme.....	121
1,561	1,825	1,794	1,823	7,003	1,757	2,050	1,785			Matières premières, main d'oeuvre et autres frais.....	126
<b>1,608</b>	<b>1,877</b>	<b>1,850</b>	<b>1,887</b>	<b>7,222</b>	<b>1,827</b>	<b>2,122</b>	<b>1,857</b>			<b>Total, frais d'exploitation.....</b>	<b>127</b>
<b>105</b>	<b>125</b>	<b>121</b>	<b>115</b>	<b>466</b>	<b>116</b>	<b>105</b>	<b>107</b>			<b>Revenus (pertes) d'exploitation.....</b>	<b>128</b>
										Autres revenus:	
										Dividendes reçus de:	
-	1	1	1	3	-	-	-			Sociétés canadiennes.....	129
-	1	-	-	1	-	-	-			Sociétés étrangères.....	130
5	6	8	7	26	7	9	10			Intérêt reçu.....	132
2	3	-	2	7	-	1	-			Gains (pertes) sur réalisation d'actif.....	134
4	6	3	17	30	7	5	-11			Tous les autres revenus.....	135
<b>11</b>	<b>17</b>	<b>12</b>	<b>27</b>	<b>67</b>	<b>14</b>	<b>15</b>	<b>-1</b>			<b>Total, autres revenus.....</b>	<b>136</b>
<b>116</b>	<b>142</b>	<b>133</b>	<b>142</b>	<b>533</b>	<b>130</b>	<b>120</b>	<b>106</b>			<b>Bénéfice net (perte nette) avant impôts sur le revenu.....</b>	<b>137</b>
										Impôts sur le revenu des sociétés:	
45	54	37	42	178	48	43	33			Exigibles.....	138
-	-2	7	5	10	-3	2	4			Différés.....	139
<b>71</b>	<b>90</b>	<b>89</b>	<b>95</b>	<b>345</b>	<b>85</b>	<b>75</b>	<b>69</b>			<b>Bénéfice net (perte nette) avant pertes et profits exceptionnels.....</b>	<b>140</b>
1	-	-1	-2	-2	-1	-	-			Pertes et profits exceptionnels.....	141
-	-	-	-	-	-	-	-			Impôts sur le revenu applicable.....	142
<b>72</b>	<b>90</b>	<b>88</b>	<b>93</b>	<b>343</b>	<b>84</b>	<b>75</b>	<b>69</b>			<b>Bénéfice net (perte nette) pour la période observée.....</b>	<b>143</b>
										<b>Renseignements supplémentaires</b>	
137	162	155	162	616	156	145	132			Bénéfices de base.....	150
										<b>Dépenses en immobilisations</b>	
										Terrains.....	170
										Actif amortissable.....	171
										Actif épuisable.....	172
										<b>Total, dépenses en immobilisations.....</b>	<b>173</b>
										<b>Certains postes corrigés des variations saisonnières</b>	
1,801	1,864	1,984	2,039	7,688	2,032	2,087	1,977			Ventes de biens et de services.....	161
103	112	123	128	466	114	93	108			Revenus (pertes) d'exploitation.....	165
118	127	138	150	533	133	105	110			Bénéfice net (perte nette) avant impôts sur le revenu.....	166
71	81	92	99	343	83	67	72			Bénéfice net (perte nette) pour la période observée.....	163
138	147	160	171	616	157	131	136			Bénéfices de base.....	164

**TABLE 73. Transportation Equipment Industries**  
**Balance Sheet**  
**Companies having \$10 million or more of total assets**

No.		1977				1978			
		I	II	III	IV	I	II	III	IV
		millions of dollars							
	<b>Assets</b>								
1	Cash on hand and demand deposits.....	102	104	87	74	82	57	70	90
10	Short-term loans and advances to affiliated companies.....	97	103	40	35	37	50	33	19
13	Temporary investments.....	554	590	373	546	586	620	538	602
33	Accounts receivable.....	2,216	2,234	2,180	1,982	2,284	2,430	2,519	2,327
36	Inventories.....	1,745	1,692	1,775	1,858	1,942	1,911	2,009	2,170
37	Other current assets.....	103	126	112	116	105	143	127	131
38	<b>Total current assets.....</b>	<b>4,817</b>	<b>4,849</b>	<b>4,567</b>	<b>4,611</b>	<b>5,036</b>	<b>5,211</b>	<b>5,296</b>	<b>5,339</b>
39	Long-term intercorporate investments in affiliated companies.....	328	317	337	352	342	434	443	429
44	Long-term investments.....	39	41	40	15	34	14	14	14
45	Fixed assets (net).....	1,309	1,273	1,492	1,549	1,503	1,495	1,590	1,695
49	Other assets.....	102	102	106	113	112	88	87	87
53	<b>Total assets.....</b>	<b>6,595</b>	<b>6,582</b>	<b>6,542</b>	<b>6,640</b>	<b>7,027</b>	<b>7,242</b>	<b>7,430</b>	<b>7,564</b>
54	Accumulated allowance for depreciation and depletion.....	1,753	1,791	1,767	1,824	1,924	1,934	1,995	2,030
	<b>Liabilities</b>								
	Short-term loans:								
61	Bank loans.....	233	209	191	194	288	247	221	217
66	From affiliated companies, directors and shareholders.....	76	72	76	87	92	98	121	108
69	All other short-term loans and notes.....	25	25	71	18	12	10	9	12
72	Accounts payable.....	2,706	2,678	2,511	2,679	2,833	2,918	2,955	2,919
76	Portion of long-term debt payable within one year.....	18	16	18	18	15	18	12	60
77	Other current liabilities.....	91	82	81	92	114	113	133	165
78	<b>Total current liabilities.....</b>	<b>3,149</b>	<b>3,082</b>	<b>2,948</b>	<b>3,088</b>	<b>3,354</b>	<b>3,404</b>	<b>3,451</b>	<b>3,481</b>
	Long-term debt:								
79	Bonds, debentures and serial notes.....	68	68	66	65	62	60	57	57
80	Mortgages and agreements of sale.....	24	6	8	10	12	18	14	14
81	Loans from affiliated companies.....	130	121	122	120	117	127	238	247
84	Loans from chartered banks.....	87	77	133	122	128	187	183	201
87	Other long-term debt.....	18	13	15	27	40	37	19	18
88	Less: Portion of long-term debt payable within one year.....	-18	-16	-18	-18	-15	-18	-12	-60
	Other liabilities:								
89	Deferred income taxes.....	136	137	139	166	183	201	207	238
90	All other liabilities.....	35	36	41	43	41	36	47	44
94	<b>Total liabilities.....</b>	<b>3,629</b>	<b>3,524</b>	<b>3,454</b>	<b>3,623</b>	<b>3,922</b>	<b>4,052</b>	<b>4,204</b>	<b>4,240</b>
	<b>Shareholders' equity</b>								
95	Share capital.....	365	347	360	364	381	380	381	493
96	Contributed surplus.....	44	44	44	45	46	44	44	47
	Retained earnings (deficit) and reserves:								
97	Balance at beginning of period.....	2,403	2,550	2,659	2,676	2,602	2,670	2,736	2,773
98	Prior period adjustments.....	24	-	-	4	-3	-10	-	3
99	Net income (loss) for the period.....	171	144	29	132	105	114	53	208
101	Cash dividends declared.....	-40	-18	-19	-208	-26	-37	-15	-230
102	Transfers to/from contributed surplus and share capital (including stock dividends).....	2	-	-	-1	-	5	-	-
104	Other adjustments (including statistical divergence).....	-10	-17	7	-1	-8	-6	-1	2
105	Balance at end of period.....	2,550	2,659	2,676	2,602	2,670	2,736	2,773	2,756
106	Excess of appraisal value of fixed assets over (depreciated) cost.....	7	8	8	6	8	30	28	28
107	<b>Total shareholders' equity.....</b>	<b>2,966</b>	<b>3,058</b>	<b>3,088</b>	<b>3,017</b>	<b>3,105</b>	<b>3,190</b>	<b>3,226</b>	<b>3,324</b>
108	<b>Total liabilities and shareholders' equity.....</b>	<b>6,595</b>	<b>6,582</b>	<b>6,542</b>	<b>6,640</b>	<b>7,027</b>	<b>7,242</b>	<b>7,430</b>	<b>7,564</b>



**TABEAU 73. Matériel de transport**  
**Bilan**  
**Société dont l'actif total est de \$10 millions ou plus**

1979				1980				No
I	II	III	IV	I	II	III	IV	
millions de dollars								
38	41	47	71	44	59	89		<b>Actif</b>
14	16	16	21	8	19	59		Encaisse et dépôts à demande..... 1
438	671	541	936	680	802	429		Prêts et avances à court terme aux sociétés affiliées..... 10
2,846	2,555	2,906	2,427	2,773	2,763	2,629		Placements temporaires..... 13
2,498	2,576	2,633	2,734	2,800	2,792	2,867		Débiteurs..... 33
122	111	108	77	80	98	75		Stocks..... 36
<b>5,956</b>	<b>5,970</b>	<b>6,251</b>	<b>6,266</b>	<b>6,385</b>	<b>6,533</b>	<b>6,148</b>		Autres disponibilités..... 37
472	466	407	430	422	534	643		<b>Total des disponibilités..... 38</b>
66	70	103	113	130	97	88		Placements à long terme dans les sociétés apparentées..... 39
1,715	1,758	1,950	2,057	2,100	2,273	2,694		Placements à long terme..... 44
95	92	97	91	112	103	104		Immobilisations (nettes)..... 45
<b>8,304</b>	<b>8,356</b>	<b>8,808</b>	<b>8,957</b>	<b>9,149</b>	<b>9,540</b>	<b>9,677</b>		Tous les autres éléments d'actif..... 49
2,186	2,083	2,068	2,123	2,268	2,402	2,528		<b>Total de l'actif..... 53</b>
								Provision accumulée pour amortissement et épuisement..... 54
								<b>Passif</b>
227	288	363	339	367	319	483		Emprunts à court terme:
95	90	115	389	489	583	369		Emprunts bancaires..... 61
22	20	24	30	32	22	38		Après de sociétés affiliées, directeurs et actionnaires..... 66
3,432	3,255	3,538	3,598	3,396	3,512	3,476		Tous les autres emprunts à court terme..... 69
60	72	80	33	32	30	34		Créanciers..... 72
159	121	133	155	157	124	68		Partie de la dette à long terme exigible en moins d'un an..... 76
<b>3,995</b>	<b>3,846</b>	<b>4,253</b>	<b>4,544</b>	<b>4,473</b>	<b>4,590</b>	<b>4,468</b>		Autres exigibilités..... 77
								<b>Total des exigibilités..... 78</b>
72	77	81	77	93	112	115		Dettes à long terme:
14	12	19	23	14	18	17		Obligations garanties ou non et obligations remboursables par série..... 79
316	320	313	175	372	608	848		Hypothèques et contrats de vente..... 80
131	159	203	293	253	289	311		Emprunts de sociétés affiliées..... 81
25	26	30	30	72	62	70		Emprunts auprès de banques à charte..... 84
- 60	- 72	- 80	- 33	- 32	- 30	- 34		Autres dettes à long terme..... 87
								Moins: Partie de la dette à long terme exigible en moins d'un an..... 88
268	283	305	291	316	359	394		Autres éléments de passif:
46	49	54	52	51	54	55		Impôts sur le revenu différés..... 89
<b>4,807</b>	<b>4,700</b>	<b>5,178</b>	<b>5,452</b>	<b>5,612</b>	<b>6,062</b>	<b>6,244</b>		Tous les autres éléments de passif..... 90
								<b>Total du passif..... 94</b>
								<b>Avoir des actionnaires</b>
548	542	505	508	516	529	534		Capital-actions..... 95
39	46	39	39	39	39	41		Surplus d'apport..... 96
2,756	2,882	3,041	3,062	2,934	2,960	2,888		Bénéfices non répartis (déficit) et les réserves:
11	- 1	- 4	1	- 4	-	-		Solde au début de l'exercice..... 97
182	195	41	83	55	- 46	- 104		Redressements de périodes antérieures..... 98
- 49	- 39	- 26	- 207	- 34	- 17	- 20		Bénéfice net (perte nette) pour la période observée..... 99
-	-	-	-	-	-	- 2		Dividendes déclarés en espèces..... 101
- 18	4	10	- 5	9	- 9	74		Virements au surplus d'apport et capital-actions (y compris les dividendes en actions)..... 102
2,882	3,041	3,062	2,934	2,960	2,888	2,836		Autres redressements (y compris pour la divergence statistique)..... 104
28	27	24	24	22	22	22		Solde à la fin de l'exercice..... 105
<b>3,497</b>	<b>3,656</b>	<b>3,630</b>	<b>3,505</b>	<b>3,537</b>	<b>3,478</b>	<b>3,433</b>		Excédent de la valeur estimative des immobilisations sur leur coût (ou sur leur valeur amortie)..... 106
<b>8,304</b>	<b>8,356</b>	<b>8,808</b>	<b>8,957</b>	<b>9,149</b>	<b>9,540</b>	<b>9,677</b>		<b>Total de l'avoir des actionnaires..... 107</b>
								<b>Total du passif et de l'avoir des actionnaires..... 108</b>

**TABLE 74. Transportation Equipment Industries**  
**Statement of Income**  
**Companies having \$10 million or more of total assets**

No.		1977					1978				
		I	II	III	IV	Annual	I	II	III	IV	Annual
		millions of dollars									
111	Sales of goods and services .....	4,586	5,143	3,912	4,970	18,611	4,861	5,780	4,757	5,994	21,392
	Operation expenses:										
114	Depreciation of buildings and equipment .....	36	38	35	40	149	41	42	43	46	172
115	Depletion .....	-	-	-	-	-	-	-	-	-	-
116	Amortization of deferred charges and intangible assets .....	1	1	1	1	4	1	-	1	1	3
119	Special tooling costs (durable goods manufacturing industries) .....	46	42	29	56	173	72	105	41	27	245
	Interest on:										
120	Short-term loans .....	10	6	8	8	32	8	7	7	7	29
121	Long-term debt .....	6	5	6	9	26	7	10	11	16	44
126	Materials, labour and other expenses .....	4,208	4,834	3,836	4,700	17,578	4,577	5,459	4,603	5,569	20,208
127	<b>Total operating expenses .....</b>	<b>4,307</b>	<b>4,926</b>	<b>3,915</b>	<b>4,814</b>	<b>17,962</b>	<b>4,706</b>	<b>5,623</b>	<b>4,706</b>	<b>5,666</b>	<b>20,701</b>
128	<b>Operating income (loss) .....</b>	<b>279</b>	<b>217</b>	<b>-3</b>	<b>156</b>	<b>649</b>	<b>155</b>	<b>157</b>	<b>51</b>	<b>328</b>	<b>691</b>
	Other income:										
	Dividends from:										
129	Canadian corporations .....	1	2	1	2	6	1	-	-	9	10
130	Foreign corporations .....	-	3	14	6	23	-	2	3	3	8
132	Interest .....	21	23	17	19	80	17	22	21	25	85
134	Gains (losses) on sale of assets .....	-	-	-	1	1	1	2	4	-	7
135	All other income .....	-3	-2	-1	-8	-14	-3	4	-2	-21	-22
136	<b>Total other income .....</b>	<b>19</b>	<b>26</b>	<b>31</b>	<b>20</b>	<b>96</b>	<b>16</b>	<b>30</b>	<b>26</b>	<b>16</b>	<b>88</b>
137	<b>Income (loss) before provision for income taxes .....</b>	<b>298</b>	<b>243</b>	<b>28</b>	<b>176</b>	<b>745</b>	<b>171</b>	<b>187</b>	<b>77</b>	<b>344</b>	<b>779</b>
	Provision for income and other corporation taxes:										
138	Current .....	123	96	-2	19	236	50	55	17	107	229
139	Deferred .....	3	3	1	25	32	17	18	8	30	73
140	<b>Net Income (loss) before extraordinary items .....</b>	<b>172</b>	<b>144</b>	<b>29</b>	<b>132</b>	<b>477</b>	<b>104</b>	<b>114</b>	<b>52</b>	<b>207</b>	<b>477</b>
141	Extraordinary gains (losses) .....	-1	-	-	-	-1	1	-	-	1	2
142	Income tax related thereto .....	-	-	-	-	-	-	-	1	-	1
143	<b>Net Income (loss) for period .....</b>	<b>171</b>	<b>144</b>	<b>29</b>	<b>132</b>	<b>476</b>	<b>105</b>	<b>114</b>	<b>53</b>	<b>208</b>	<b>480</b>
	<b>Supplementary Information</b>										
150	Base profit .....	334	280	63	214	891	211	227	117	382	937
	<b>Capital expenditures</b>										
170	Land .....	-	1	5	1	7	2	3	-	3	8
171	Depreciable assets .....	45	104	272	180	601	64	112	187	157	520
172	Depletable assets .....	-	-	-	-	-	-	-	-	-	-
173	<b>Total capital expenditures .....</b>	<b>45</b>	<b>105</b>	<b>277</b>	<b>181</b>	<b>608</b>	<b>66</b>	<b>115</b>	<b>187</b>	<b>160</b>	<b>528</b>

**TABLEAU 74. Matériel de transport**  
**État des revenus et dépenses**  
**Société dont l'actif total est de \$10 millions ou plus**

1979					1980					No	
I	II	III	IV	Annuel	I	II	III	IV	Annuel		
millions de dollars											
6,444	6,343	5,114	6,005	23,906	5,680	5,475	4,825			Ventes de biens et de services.....	111
										<b>Frais d'exploitation:</b>	
51	62	48	53	214	54	53	43			Amortissement des bâtiments et du matériel.....	114
1	1	1	-	3	-1	-	1			Provision pour épuisement.....	115
49	71	43	80	243	79	90	78			Amortissement d'actif transitoire et d'immobilisations incorporelles.....	116
										Frais d'usage (les industries de fabrication de biens durable).....	119
										<b>Intérêt versé:</b>	
7	8	12	16	43	28	47	37			Dettes à court terme.....	120
14	13	14	16	57	21	29	39			Dettes à long terme.....	121
6,034	5,908	4,978	5,743	22,663	5,422	5,341	4,821			Matières premières, main d'oeuvre et autres frais.....	126
<b>6,156</b>	<b>6,063</b>	<b>5,096</b>	<b>5,908</b>	<b>23,223</b>	<b>5,603</b>	<b>5,560</b>	<b>5,019</b>			<b>Total, frais d'exploitation.....</b>	<b>127</b>
<b>288</b>	<b>280</b>	<b>18</b>	<b>97</b>	<b>683</b>	<b>77</b>	<b>-85</b>	<b>-194</b>			<b>Revenus (pertes) d'exploitation.....</b>	<b>128</b>
										<b>Autres revenus:</b>	
										<b>Dividendes reçus de:</b>	
2	14	5	-	21	1	1	5			Sociétés canadiennes.....	129
-	8	10	7	25	-	9	-			Sociétés étrangères.....	130
24	28	29	34	115	37	46	31			Intérêt reçu.....	132
2	1	5	2	10	-	-	1			Gains (pertes) sur réalisation d'actif.....	134
-6	3	3	-1	-1	-8	-	11			Tous les autres revenus.....	135
<b>22</b>	<b>54</b>	<b>52</b>	<b>42</b>	<b>170</b>	<b>30</b>	<b>56</b>	<b>48</b>			<b>Total, autres revenus.....</b>	<b>136</b>
<b>310</b>	<b>334</b>	<b>70</b>	<b>139</b>	<b>853</b>	<b>107</b>	<b>-29</b>	<b>-146</b>			<b>Bénéfice net (perte nette) avant impôts sur le revenu.....</b>	<b>137</b>
										<b>Impôts sur le revenu des sociétés:</b>	
107	125	15	71	318	28	-35	-69			Exigibles.....	138
24	15	12	-17	34	23	43	26			Différés.....	139
<b>179</b>	<b>194</b>	<b>43</b>	<b>85</b>	<b>501</b>	<b>56</b>	<b>-37</b>	<b>-103</b>			<b>Bénéfice net (perte nette) avant pertes et profits exceptionnels.....</b>	<b>140</b>
3	-	-2	-2	-1	-1	-9	-1			Pertes et profits exceptionnels.....	141
-	1	-	-	1	-	-	-			Impôts sur le revenu applicable.....	142
<b>182</b>	<b>195</b>	<b>41</b>	<b>83</b>	<b>501</b>	<b>55</b>	<b>-46</b>	<b>-104</b>			<b>Bénéfice net (perte nette) pour la période observée.....</b>	<b>143</b>
										<b>Renseignements supplémentaires</b>	
358	382	109	190	1,039	159	23	-108			Bénéfices de base.....	150
										<b>Dépenses en immobilisations</b>	
2	2	4	4	12	1	3	4			Terrains.....	170
88	160	294	273	815	164	286	496			Actif amortissable.....	171
1	-	-	-	1	-	-	-			Actif épuisable.....	172
<b>91</b>	<b>162</b>	<b>298</b>	<b>277</b>	<b>828</b>	<b>165</b>	<b>289</b>	<b>500</b>			<b>Total, dépenses en immobilisations.....</b>	<b>173</b>

**TABLE 75. Transportation Equipment Industries**  
**Statement of Income**  
**Estimate for entire universe of corporations**

No.		1977					1978				
		I	II	III	IV	Annual	I	II	III	IV	Annual
		millions of dollars									
111	Sales of goods and services .....	4,858	5,475	4,280	5,303	19,916	5,183	6,167	5,169	6,413	22,932
	Operation expenses:										
114	Depreciation of buildings and equipment .....	43	46	43	48	180	49	49	51	53	202
115	Depletion .....	-	-	-	-	-	-	-	-	-	-
116	Amortization of deferred charges and intangible assets .....	1	1	1	1	4	1	-	1	1	3
119	Special tooling costs (durable goods manufacturing industries) .....	46	42	29	56	173	72	105	41	27	245
	Interest on:										
120	Short-term loans .....	14	11	12	12	49	10	10	10	11	41
121	Long-term debt .....	8	7	8	11	34	7	11	12	17	47
126	Materials, labour and other expenses .....	4,454	5,127	4,172	5,011	18,764	4,879	5,813	4,984	5,959	21,635
127	<b>Total operating expenses .....</b>	<b>4,566</b>	<b>5,234</b>	<b>4,265</b>	<b>5,139</b>	<b>19,204</b>	<b>5,018</b>	<b>5,988</b>	<b>5,099</b>	<b>6,068</b>	<b>22,173</b>
128	<b>Operating income (loss) .....</b>	<b>292</b>	<b>241</b>	<b>15</b>	<b>164</b>	<b>712</b>	<b>165</b>	<b>179</b>	<b>70</b>	<b>345</b>	<b>759</b>
	Other income:										
	Dividends from:										
129	Canadian corporations .....	1	2	1	2	6	1	-	-	9	10
130	Foreign corporations .....	-	3	14	6	23	-	2	3	3	8
132	Interest .....	21	24	18	20	83	18	23	21	26	88
134	Gains (losses) on sale of assets .....	-	-	-	2	2	3	4	6	2	15
135	All other income .....	-1	-	1	-6	-6	-1	3	-5	-23	-26
136	<b>Total other income .....</b>	<b>21</b>	<b>29</b>	<b>34</b>	<b>24</b>	<b>108</b>	<b>21</b>	<b>32</b>	<b>25</b>	<b>17</b>	<b>95</b>
137	<b>Income (loss) before provision for income taxes .....</b>	<b>313</b>	<b>270</b>	<b>49</b>	<b>188</b>	<b>820</b>	<b>186</b>	<b>211</b>	<b>95</b>	<b>362</b>	<b>854</b>
	Provision for income and other corporation taxes:										
138	Current .....	129	106	7	24	266	56	65	25	116	262
139	Deferred .....	3	5	2	25	35	17	18	8	30	73
140	<b>Net Income (loss) before extraordinary items .....</b>	<b>181</b>	<b>159</b>	<b>40</b>	<b>139</b>	<b>519</b>	<b>113</b>	<b>128</b>	<b>62</b>	<b>216</b>	<b>519</b>
141	Extraordinary gains (losses) .....	-1	-	-	-	-1	1	-	-	1	2
142	Income tax related thereto .....	-	-	-	-	-	-	-	1	-	1
143	<b>Net Income (loss) for period .....</b>	<b>180</b>	<b>159</b>	<b>40</b>	<b>139</b>	<b>518</b>	<b>114</b>	<b>128</b>	<b>63</b>	<b>217</b>	<b>522</b>
	<b>Supplementary Information</b>										
150	Base profit .....	356	315	92	233	996	232	256	141	405	1,034
	<b>Capital expenditures</b>										
170	Land .....	-	1	5	1	7	2	3	-	3	8
171	Depreciable assets .....	45	104	272	180	601	64	112	187	157	520
172	Depletable assets .....	-	-	-	-	-	-	-	-	-	-
173	<b>Total capital expenditures .....</b>	<b>45</b>	<b>105</b>	<b>277</b>	<b>181</b>	<b>608</b>	<b>66</b>	<b>115</b>	<b>187</b>	<b>160</b>	<b>528</b>
	<b>Selected items, seasonally adjusted</b>										
161	Sales of goods and services .....	4,840	5,033	4,895	5,148	19,916	5,166	5,688	5,838	6,240	22,932
165	Operating income (loss) .....	256	177	130	149	712	126	116	193	324	759
166	Income (loss) before provision for income taxes .....	283	208	160	169	820	155	147	214	338	854
163	Net income (loss) for period .....	163	125	103	127	518	97	93	132	200	522
164	Base profit .....	327	251	209	209	996	204	191	265	374	1,034

**TABLEAU 75. Matériel de transport**  
**État des revenus et dépenses**  
**Estimation pour l'univers intégral des corporations**

1979					1980					No	
I	II	III	IV	Annuel	I	II	III	IV	Annuel		
millions de dollars											
6,842	6,783	5,543	6,409	25,577	6,070	5,890	5,251			Ventes de biens et de services.....	111
										<b>Frais d'exploitation:</b>	
58	69	53	58	238	60	59	43			Amortissement des bâtiments et du matériel.....	114
-	-	-	-	-	-	-	-			Provision pour épuisement.....	115
1	1	1	-	3	-1	-	1			Amortissement d'actif transitoire et d'immobilisations incorporelles.....	116
49	71	43	80	243	79	90	85			Frais d'usinage (les industries de fabrication de biens durables).....	119
										<b>Intérêt versé:</b>	
11	11	15	18	55	31	50	40			Dette à court terme.....	120
15	14	16	19	64	23	31	41			Dette à long terme.....	121
6,397	6,309	5,363	6,113	24,182	5,777	5,725	5,211			Matières premières, main d'oeuvre et autres frais.....	126
<b>6,531</b>	<b>6,475</b>	<b>5,491</b>	<b>6,288</b>	<b>24,785</b>	<b>5,969</b>	<b>5,955</b>	<b>5,421</b>			<b>Total, frais d'exploitation.....</b>	<b>127</b>
<b>311</b>	<b>308</b>	<b>52</b>	<b>121</b>	<b>792</b>	<b>101</b>	<b>-65</b>	<b>-170</b>			<b>Revenus (pertes) d'exploitation.....</b>	<b>128</b>
										<b>Autres revenus:</b>	
										<b>Dividendes reçus de:</b>	
3	14	5	-	22	1	1	5			Sociétés canadiennes.....	129
-	8	10	7	25	-	9	-			Sociétés étrangères.....	130
25	29	29	34	117	37	46	31			Intérêt reçu.....	132
4	3	6	2	15	1	-	2			Gains (pertes) sur réalisation d'actif.....	134
-8	2	6	-4	-4	-7	5	10			Tous les autres revenus.....	135
<b>24</b>	<b>56</b>	<b>56</b>	<b>39</b>	<b>175</b>	<b>32</b>	<b>61</b>	<b>48</b>			<b>Total, autres revenus.....</b>	<b>136</b>
<b>335</b>	<b>364</b>	<b>108</b>	<b>160</b>	<b>967</b>	<b>133</b>	<b>-4</b>	<b>-122</b>			<b>Bénéfice net (perte nette) avant impôts sur le revenu.....</b>	<b>137</b>
										<b>Impôts sur le revenu des sociétés:</b>	
117	133	25	84	359	39	-25	-56			Exigibles.....	138
24	17	15	-18	38	23	49	26			Différés.....	139
<b>194</b>	<b>214</b>	<b>68</b>	<b>94</b>	<b>570</b>	<b>71</b>	<b>-28</b>	<b>-92</b>			<b>Bénéfice net (perte nette) avant pertes et profits exceptionnels.....</b>	<b>140</b>
3	-	-2	-2	-1	-1	-9	-1			Pertes et profits exceptionnels.....	141
-	1	-	-	1	-	-	-			Impôts sur le revenu applicable.....	142
<b>197</b>	<b>215</b>	<b>66</b>	<b>92</b>	<b>570</b>	<b>70</b>	<b>-37</b>	<b>-93</b>			<b>Bénéfice net (perte nette) pour la période observée.....</b>	<b>143</b>
										<b>Renseignements supplémentaires</b>	
<b>387</b>	<b>417</b>	<b>151</b>	<b>216</b>	<b>1,171</b>	<b>190</b>	<b>54</b>	<b>-85</b>			<b>Bénéfices de base.....</b>	<b>150</b>
										<b>Dépenses en immobilisations</b>	
..	..	..	..	..	..	..	..			Terrains.....	170
..	..	..	..	..	..	..	..			Actif amortissable.....	171
..	..	..	..	..	..	..	..			Actif épuisable.....	172
..	..	..	..	..	..	..	..			<b>Total, dépenses en immobilisations.....</b>	<b>173</b>
										<b>Certains postes corrigés des variations saisonnières</b>	
6,693	6,398	6,242	6,244	25,577	5,908	5,514	5,959			Ventes de biens et de services.....	161
258	266	180	88	792	47	-104	-43			Revenus (pertes) d'exploitation.....	165
287	315	229	136	967	85	-52	-1			Bénéfice net (perte nette) avant impôts sur le revenu.....	166
172	186	139	73	570	45	-66	-20			Bénéfice net (perte nette) pour la période observée.....	163
338	365	277	191	1,171	141	4	41			Bénéfices de base.....	164

**TABLE 76. Electrical Products Industries**  
**Balance Sheet**  
**Companies having \$10 million or more of total assets**

No.	1977				1978			
	I	II	III	IV	I	II	III	IV
	millions of dollars							
	<b>Assets</b>							
1	45	36	43	54	40	46	58	80
10	89	107	108	106	155	98	122	118
13	128	155	151	172	209	167	127	118
33	990	1,053	1,057	1,017	1,020	1,165	1,219	1,254
36	1,351	1,390	1,307	1,289	1,399	1,440	1,420	1,446
37	31	34	32	28	35	37	43	39
38	<b>2,634</b>	<b>2,775</b>	<b>2,698</b>	<b>2,666</b>	<b>2,858</b>	<b>2,953</b>	<b>2,989</b>	<b>3,055</b>
39	239	246	239	265	197	333	406	412
44	11	14	15	30	34	32	31	41
45	942	959	964	996	1,201	1,207	1,214	1,275
49	137	140	126	101	151	149	145	124
53	<b>3,963</b>	<b>4,134</b>	<b>4,042</b>	<b>4,058</b>	<b>4,441</b>	<b>4,674</b>	<b>4,785</b>	<b>4,907</b>
54	851	880	881	889	1,011	1,035	1,075	1,076
	<b>Liabilities</b>							
	Short-term loans:							
61	221	243	235	194	179	240	203	169
66	100	72	81	74	94	92	87	116
69	151	220	167	147	151	145	139	143
72	766	815	786	835	822	900	980	1,022
76	27	28	12	11	15	15	13	13
77	186	189	190	174	193	203	190	182
78	<b>1,451</b>	<b>1,566</b>	<b>1,471</b>	<b>1,435</b>	<b>1,454</b>	<b>1,595</b>	<b>1,612</b>	<b>1,645</b>
	Long-term debt:							
79	105	105	102	98	102	100	99	96
80	6	6	5	4	4	5	3	44
81	348	374	370	369	297	313	299	271
84	62	70	67	86	83	84	89	107
87	82	78	78	87	127	121	130	80
88	-27	-28	-12	-11	-15	-15	-13	-13
	Other liabilities:							
89	72	74	73	58	61	61	61	75
90	26	27	30	32	29	28	29	31
94	<b>2,125</b>	<b>2,272</b>	<b>2,184</b>	<b>2,158</b>	<b>2,142</b>	<b>2,292</b>	<b>2,309</b>	<b>2,336</b>
	<b>Shareholders' equity</b>							
95	445	444	432	437	688	773	853	947
96	58	58	59	58	58	65	65	30
	Retained earnings (deficit) and reserves:							
97	1,316	1,327	1,352	1,359	1,395	1,543	1,534	1,547
98	-4	-	1	-	-4	-2	-	8
99	24	34	20	56	48	36	26	48
101	-10	-12	-13	-21	-14	-43	-15	-19
102	-	-	-	-	-	-	-	-
104	1	3	-1	1	118	-	2	-1
105	1,327	1,352	1,359	1,395	1,543	1,534	1,547	1,583
106	8	8	8	10	10	10	11	11
107	<b>1,838</b>	<b>1,862</b>	<b>1,858</b>	<b>1,900</b>	<b>2,299</b>	<b>2,382</b>	<b>2,476</b>	<b>2,571</b>
108	<b>3,963</b>	<b>4,134</b>	<b>4,042</b>	<b>4,058</b>	<b>4,441</b>	<b>4,674</b>	<b>4,785</b>	<b>4,907</b>

(1) Balance sheet levels in the first quarter of 1980 were unfavourably affected by the reclassification of some major companies.

**TABLEAU 76. Produits Électriques**  
**Bilan**  
**Société dont l'actif total est de \$10 millions ou plus**

1979				1980				No
I	II	III	IV	I	II	III	IV	
millions de dollars								
76	79	90	93	64	54	62		<b>Actif</b>
83	101	109	84	92	103	102		Encaisse et dépôts à demande..... 1
123	113	94	112	94	70	70		Prêts et avances à court terme aux sociétés affiliées..... 10
1,292	1,311	1,417	1,479	1,382	1,474	1,568		Placements temporaires..... 13
1,631	1,710	1,726	1,811	1,856	1,938	1,889		Débiteurs..... 33
42	45	49	50	38	39	39		Stocks..... 36
<b>3,247</b>	<b>3,359</b>	<b>3,485</b>	<b>3,629</b>	<b>3,526</b>	<b>3,678</b>	<b>3,730</b>		Autres disponibilités..... 37
475	743	761	823	833	746	848		<b>Total des disponibilités..... 38</b>
15	17	16	15	18	19	19		Placements à long terme dans les sociétés apparentées..... 39
1,289	1,305	1,113	1,157	870	908	942		Placements à long terme..... 44
121	128	94	89	84	93	104		Immobilisations (nettes)..... 45
<b>5,147</b>	<b>5,552</b>	<b>5,469</b>	<b>5,713</b>	<b>5,331</b>	<b>5,444</b>	<b>5,643</b>		Tous les autres éléments d'actif..... 49
1,068	1,134	1,165	1,161	1,003	1,027	1,058		<b>Total de l'actif..... 53</b>
								Provision accumulée pour amortissement et épuisement..... 54
								<b>Passif</b>
223	229	258	261	302	370	339		Emprunts à court terme:
88	124	104	119	131	138	147		Emprunts bancaires..... 61
193	163	168	139	175	124	159		Après de sociétés affiliées, directeurs et actionnaires..... 66
								Tous les autres emprunts à court terme..... 69
1,114	1,142	1,259	1,395	1,232	1,247	1,296		Créanciers..... 72
13	14	12	13	20	19	25		Partie de la dette à long terme exigible en moins d'un an..... 76
193	198	215	224	206	215	221		Autres exigibilités..... 77
<b>1,824</b>	<b>1,870</b>	<b>2,016</b>	<b>2,151</b>	<b>2,066</b>	<b>2,113</b>	<b>2,187</b>		<b>Total des exigibilités..... 78</b>
93	107	106	101	107	91	184		Dettes à long terme:
43	43	43	43	21	23	23		Obligations garanties ou non et obligations remboursables par série..... 79
271	277	402	384	173	149	187		Hypothèques et contrats de vente..... 80
113	365	176	225	278	262	212		Emprunts de sociétés affiliées..... 81
89	93	86	101	97	135	142		Emprunts auprès de banques à charte..... 84
- 13	- 14	- 12	- 13	- 20	- 19	- 25		Autres dettes à long terme..... 87
								Moins: Partie de la dette à long terme exigible en moins d'un an..... 88
79	91	97	107	95	99	92		Autres éléments de passif:
31	32	34	36	39	39	39		Impôts sur le revenu différés..... 89
								Tous les autres éléments de passif..... 90
<b>2,530</b>	<b>2,864</b>	<b>2,948</b>	<b>3,135</b>	<b>2,856</b>	<b>2,892</b>	<b>3,041</b>		<b>Total du passif..... 94</b>
								<b>Avoir des actionnaires</b>
952	955	1,143	1,153	761	798	818		Capital-actions..... 95
30	30	34	39	35	27	27		Surplus d'apport..... 96
1,583	1,624	1,692	1,333	1,374	1,667	1,712		Bénéfices non répartis (déficit) et les réserves:
5	8	- 22	-	2	-	-		Solde au début de l'exercice..... 97
65	81	- 259	90	78	63	72		Redressements de périodes antérieures..... 98
- 43	- 28	- 43	- 45	- 36	- 28	- 32		Bénéfice net (perte nette) pour la période observée..... 99
-	-	- 2	1	-	5	1		Dividendes déclarés en espèces..... 101
14	7	- 33	- 5	249	5	- 11		Virements au surplus d'apport et capital-actions (y compris les dividendes en actions)..... 102
1,624	1,692	1,333	1,374	1,667	1,712	1,742		Autres redressements (y compris pour la divergence statistique)..... 104
11	11	11	12	12	15	15		Solde à la fin de l'exercice..... 105
<b>2,617</b>	<b>2,688</b>	<b>2,521</b>	<b>2,578</b>	<b>2,475</b>	<b>2,552</b>	<b>2,602</b>		Excédent de la valeur estimative des immobilisations sur leur coût (ou sur leur valeur amortie)..... 106
<b>5,147</b>	<b>5,552</b>	<b>5,469</b>	<b>5,713</b>	<b>5,331</b>	<b>5,444</b>	<b>5,643</b>		<b>Total de l'avoir des actionnaires..... 107</b>
								<b>Total du passif et de l'avoir des actionnaires(1)..... 108</b>

(1) Les niveaux du bilan au premier trimestre de 1980 ont été défavorisés par la reclassification de certaines sociétés.

**TABLE 77. Electrical Products Industries**  
**Statement of Income**  
**Companies having \$10 million or more of total assets**

No.	1977					1978				
	I	II	III	IV	Annual	I	II	III	IV	Annual
	millions of dollars									
111	1,293	1,395	1,331	1,633	5,652	1,368	1,532	1,500	1,804	6,204
	Operation expenses:									
114	25	32	25	26	108	39	33	32	28	132
115	-	-	-	-	-	-	-	-	-	-
116	-	1	2	1	4	9	3	1	-3	10
	Interest on:									
120	11	7	9	12	39	6	9	8	8	31
121	8	13	9	12	42	12	12	12	11	47
126	1,201	1,290	1,250	1,530	5,271	1,269	1,432	1,410	1,707	5,818
127	<b>1,245</b>	<b>1,343</b>	<b>1,295</b>	<b>1,581</b>	<b>5,464</b>	<b>1,335</b>	<b>1,489</b>	<b>1,463</b>	<b>1,751</b>	<b>6,038</b>
128	<b>48</b>	<b>52</b>	<b>36</b>	<b>52</b>	<b>188</b>	<b>33</b>	<b>43</b>	<b>37</b>	<b>53</b>	<b>166</b>
	Other income:									
	Dividends from:									
129	-	-	-	-	-	1	-	-	-	1
130	-	-	-	-	-	-	-	-	1	1
132	6	5	5	6	22	8	8	9	12	37
134	-	-	-	-	-	-	-	4	1	5
135	-2	5	2	9	14	3	5	-5	7	10
136	<b>4</b>	<b>10</b>	<b>7</b>	<b>15</b>	<b>36</b>	<b>12</b>	<b>13</b>	<b>8</b>	<b>21</b>	<b>54</b>
137	<b>52</b>	<b>62</b>	<b>43</b>	<b>67</b>	<b>224</b>	<b>45</b>	<b>56</b>	<b>45</b>	<b>74</b>	<b>220</b>
	Provision for income and other corporation taxes:									
138	26	27	22	35	110	18	24	20	22	84
139	2	1	-	-14	-11	-	-	-	13	13
140	<b>24</b>	<b>34</b>	<b>21</b>	<b>46</b>	<b>125</b>	<b>27</b>	<b>32</b>	<b>25</b>	<b>39</b>	<b>123</b>
141	-	-	-1	10	9	19	1	-2	9	27
142	-	-	-	-	-	2	3	3	-	8
143	<b>24</b>	<b>34</b>	<b>20</b>	<b>56</b>	<b>134</b>	<b>48</b>	<b>36</b>	<b>26</b>	<b>48</b>	<b>158</b>
	<b>Supplementary Information</b>									
150	77	95	70	94	336	92	92	74	98	356
	<b>Capital expenditures</b>									
170	2	2	1	4	9	-	-	-	1	1
171	31	40	35	65	171	31	41	46	82	200
172	-	-	-	-	-	-	-	-	-	-
173	<b>33</b>	<b>42</b>	<b>36</b>	<b>69</b>	<b>180</b>	<b>31</b>	<b>41</b>	<b>46</b>	<b>83</b>	<b>201</b>

(1) Sales and profit levels in the first quarter of 1980 were unfavourably affected by the reclassification of some major companies.



**TABLEAU 77. Produits électriques**  
**État des revenus et dépenses**  
**Société dont l'actif total est de \$10 millions ou plus**

1979					1980					No	
I	II	III	IV	Annuel	I	II	III	IV	Annuel		
millions de dollars											
1,762	1,914	1,877	2,098	7,651	1,817	1,956	1,968			Ventes de biens et de services(1) .....	111
										Frais d'exploitation:	
33	38	37	37	145	32	32	33			Amortissement des bâtiments et du matériel.....	114
-	-	-	-	-	-	-	-			Provision pour épuisement.....	115
1	3	-	2	6	-	-	-			Amortissement d'actif transitoire et d'immobilisations incorporelles.....	116
										Intérêt versé:	
11	12	12	12	47	15	18	16			Dette à court terme.....	120
11	14	22	20	67	16	18	15			Dette à long terme.....	121
1,616	1,742	1,722	1,910	6,990	1,651	1,811	1,804			Matières premières, main d'oeuvre et autres frais.....	126
<b>1,672</b>	<b>1,809</b>	<b>1,793</b>	<b>1,981</b>	<b>7,255</b>	<b>1,714</b>	<b>1,879</b>	<b>1,868</b>			<b>Total, frais d'exploitation.....</b>	<b>127</b>
<b>90</b>	<b>105</b>	<b>84</b>	<b>117</b>	<b>396</b>	<b>103</b>	<b>77</b>	<b>100</b>			<b>Revenus (pertes) d'exploitation.....</b>	<b>128</b>
										Autres revenus:	
										Dividendes reçus de:	
-	-	-	7	7	-	-	-			Sociétés canadiennes.....	129
1	-	-	-	1	-	-	-			Sociétés étrangères.....	130
9	8	15	17	49	16	15	3			Intérêt reçu.....	132
-	-1	-1	1	-1	1	1	1			Gains (pertes) sur réalisation d'actif.....	134
5	6	-	7	18	-	2	4			Tous les autres revenus.....	135
<b>15</b>	<b>13</b>	<b>14</b>	<b>32</b>	<b>74</b>	<b>17</b>	<b>18</b>	<b>8</b>			<b>Total, autres revenus.....</b>	<b>136</b>
<b>105</b>	<b>118</b>	<b>98</b>	<b>149</b>	<b>470</b>	<b>120</b>	<b>95</b>	<b>108</b>			<b>Bénéfice net (perte nette) avant impôts sur le revenu.....</b>	<b>137</b>
										Impôts sur le revenu des sociétés:	
36	39	26	39	140	34	30	39			Exigibles.....	138
5	11	8	10	34	5	3	-3			Différés.....	139
<b>64</b>	<b>68</b>	<b>64</b>	<b>100</b>	<b>296</b>	<b>81</b>	<b>62</b>	<b>72</b>			<b>Bénéfice net (perte nette) avant pertes et profits exceptionnels.....</b>	<b>140</b>
1	13	-323	-13	-322	-3	1	-			Pertes et profits exceptionnels.....	141
-	-	-	3	3	-	-	-			Impôts sur le revenu applicable.....	142
<b>65</b>	<b>81</b>	<b>-259</b>	<b>90</b>	<b>-23</b>	<b>78</b>	<b>63</b>	<b>72</b>			<b>Bénéfice net (perte nette) pour la période observée(1).....</b>	<b>143</b>
										<b>Renseignements supplémentaires</b>	
139	160	136	180	615	151	126	140			Bénéfices de base.....	150
										<b>Dépenses en immobilisations</b>	
-	1	1	1	3	-	1	3			Terrains.....	170
40	52	78	97	267	57	60	63			Actif amortissable.....	171
-	2	2	2	6	1	4	2			Actif épuisable.....	172
<b>40</b>	<b>55</b>	<b>81</b>	<b>100</b>	<b>276</b>	<b>58</b>	<b>65</b>	<b>68</b>			<b>Total, dépenses en immobilisations.....</b>	<b>173</b>

(1) Les niveaux des ventes et du revenu au premier trimestre de 1980 ont été défavorisés par la reclassification de certaines sociétés.

**TABLE 78. Electrical Products Industries**  
**Statement of Income**  
**Estimate for entire universe of corporations**

No.		1977					1978				
		I	II	III	IV	Annual	I	II	III	IV	Annual
		millions of dollars									
111	Sales of goods and services (1).....	1,588	1,701	1,619	1,944	6,852	1,668	1,851	1,810	2,137	7,466
	Operation expenses:										
114	Depreciation of buildings and equipment.....	30	36	30	30	126	43	37	37	33	150
115	Depletion.....	-	-	-	-	-	-	-	-	-	-
116	Amortization of deferred charges and intangible assets.....	-	1	2	1	4	9	3	1	-3	10
	Interest on:										
120	Short-term loans.....	13	9	11	14	47	7	11	10	10	38
121	Long-term debt.....	9	14	11	15	49	13	13	13	12	51
126	Materials, labour and other expenses.....	1,478	1,573	1,521	1,826	6,398	1,553	1,736	1,700	2,016	7,005
127	<b>Total operating expenses</b> .....	<b>1,530</b>	<b>1,633</b>	<b>1,575</b>	<b>1,886</b>	<b>6,624</b>	<b>1,625</b>	<b>1,800</b>	<b>1,761</b>	<b>2,068</b>	<b>7,254</b>
128	<b>Operating income (loss)</b> .....	<b>58</b>	<b>68</b>	<b>44</b>	<b>58</b>	<b>228</b>	<b>43</b>	<b>51</b>	<b>49</b>	<b>69</b>	<b>212</b>
	Other income:										
	Dividends from:										
129	Canadian corporations.....	-	-	-	-	-	1	-	-	-	1
130	Foreign corporations.....	-	-	-	-	-	-	-	-	1	1
132	Interest.....	6	5	6	7	24	9	9	10	13	41
134	Gains (losses) on sale of assets.....	1	1	1	2	5	1	1	5	2	9
135	All other income.....	1	9	2	10	22	6	8	-2	7	19
136	<b>Total other income</b> .....	<b>8</b>	<b>15</b>	<b>9</b>	<b>19</b>	<b>51</b>	<b>17</b>	<b>18</b>	<b>13</b>	<b>23</b>	<b>71</b>
137	<b>Income (loss) before provision for income taxes</b> .....	<b>66</b>	<b>83</b>	<b>53</b>	<b>77</b>	<b>279</b>	<b>60</b>	<b>69</b>	<b>62</b>	<b>92</b>	<b>283</b>
	Provision for income and other corporation taxes:										
138	Current.....	36	39	28	40	143	25	30	28	30	113
139	Deferred.....	3	1	-	-14	-10	-	-	-	13	13
140	<b>Net Income (loss) before extraordinary items</b> .....	<b>27</b>	<b>43</b>	<b>25</b>	<b>51</b>	<b>146</b>	<b>35</b>	<b>39</b>	<b>34</b>	<b>49</b>	<b>157</b>
141	Extraordinary gains (losses).....	-	-	-1	10	9	19	1	-2	9	27
142	Income tax related thereto.....	-	-	-	-	-	2	3	3	-	8
143	<b>Net Income (loss) for period(1)</b> .....	<b>27</b>	<b>43</b>	<b>24</b>	<b>61</b>	<b>155</b>	<b>56</b>	<b>43</b>	<b>35</b>	<b>58</b>	<b>192</b>
	<b>Supplementary Information</b>										
150	Base profit.....	95	119	84	106	404	110	108	95	120	433
	<b>Capital expenditures</b>										
170	Land.....	2	2	1	4	9	-	-	-	1	1
171	Depreciable assets.....	31	40	35	65	171	31	41	46	82	200
172	Depletable assets.....	-	-	-	-	-	-	-	-	-	-
173	<b>Total capital expenditures</b> .....	<b>33</b>	<b>42</b>	<b>36</b>	<b>69</b>	<b>180</b>	<b>31</b>	<b>41</b>	<b>46</b>	<b>83</b>	<b>201</b>
	<b>Selected items, seasonally adjusted</b>										
161	Sales of goods and services.....	1,667	1,665	1,699	1,821	6,852	1,750	1,816	1,899	2,001	7,466
165	Operating income (loss).....	62	58	55	53	228	46	41	62	63	212
166	Income (loss) before provision for income taxes.....	72	73	66	68	279	65	59	76	83	283
163	Net income (loss) for period.....	19	40	42	54	155	40	42	58	52	192
164	Base profit.....	95	106	97	106	404	107	95	109	122	433

(1) Sales and profit levels in the first quarter of 1980 were unfavourably affected by the reclassification of some major companies.

**TABLEAU 78. Produits électriques**  
**État des revenus et dépenses**  
**Estimation pour l'univers intégral des corporations**

1979					1980					No	
I	II	III	IV	Annuel	I	II	III	IV	Annuel		
millions de dollars											
2,095	2,262	2,241	2,524	9,122	2,204	2,375	2,395			Ventes de biens et de services(1).....	111
38	42	42	41	163	37	37	39			Frais d'exploitation:	
-	-	-	-	-	-	-	-			Amortissement des bâtiments et du matériel.....	114
1	3	-	2	6	-	-	-			Provision pour épuisement.....	115
										Amortissement d'actif transitoire et d'immobilisations incorporelles.....	116
										Intérêt versé:	
13	14	14	15	56	18	22	20			Dette à court terme.....	120
12	15	23	21	71	21	20	16			Dette à long terme.....	121
1,926	2,067	2,057	2,299	8,349	2,005	2,186	2,190			Matières premières, main d'oeuvre et autres frais.....	126
<b>1,990</b>	<b>2,141</b>	<b>2,136</b>	<b>2,378</b>	<b>8,645</b>	<b>2,081</b>	<b>2,265</b>	<b>2,265</b>			<b>Total, frais d'exploitation.....</b>	<b>127</b>
<b>105</b>	<b>121</b>	<b>105</b>	<b>146</b>	<b>477</b>	<b>123</b>	<b>110</b>	<b>130</b>			<b>Revenus (pertes) d'exploitation.....</b>	<b>128</b>
										Autres revenus:	
			7	7	-	-	-			Dividendes reçus de:	
1	-	-	-	1	-	-	-			Sociétés canadiennes.....	129
10	9	16	18	53	17	16	3			Sociétés étrangères.....	130
1	-	-1	2	2	1	1	1			Intérêt reçu.....	132
7	8	4	9	28	3	3	7			Gains (pertes) sur réalisation d'actif.....	134
<b>19</b>	<b>17</b>	<b>19</b>	<b>36</b>	<b>91</b>	<b>21</b>	<b>20</b>	<b>11</b>			Tous les autres revenus.....	135
										<b>Total, autres revenus.....</b>	<b>136</b>
<b>124</b>	<b>138</b>	<b>124</b>	<b>182</b>	<b>568</b>	<b>144</b>	<b>130</b>	<b>141</b>			<b>Bénéfice net (perte nette) avant impôts sur le revenu.....</b>	<b>137</b>
										Impôts sur le revenu des sociétés:	
43	48	37	52	180	44	43	54			Exigibles.....	138
6	11	8	12	37	5	3	-3			Différés.....	139
<b>75</b>	<b>79</b>	<b>79</b>	<b>118</b>	<b>351</b>	<b>95</b>	<b>84</b>	<b>90</b>			<b>Bénéfice net (perte nette) avant pertes et profits exceptionnels.....</b>	<b>140</b>
1	13	-323	-13	-322	-3	1	-			Pertes et profits exceptionnels.....	141
-	-	-	3	3	-	-	-			Impôts sur le revenu applicable.....	142
<b>76</b>	<b>92</b>	<b>-244</b>	<b>108</b>	<b>32</b>	<b>92</b>	<b>85</b>	<b>90</b>			<b>Bénéfice net (perte nette) pour la période observée(1).....</b>	<b>143</b>
										<b>Renseignements supplémentaires</b>	
162	183	167	216	728	180	166	179			Bénéfices de base.....	150
										<b>Dépenses en immobilisations</b>	
										Terrains.....	170
										Actif amortissable.....	171
										Actif épuisable.....	172
										<b>Total, dépenses en immobilisations.....</b>	<b>173</b>
										<b>Certains postes corrigés des variations saisonnières</b>	
2,182	2,241	2,318	2,381	9,122	2,293	2,357	2,469			Ventes de biens et de services.....	161
103	117	115	142	477	121	107	140			Revenus (pertes) d'exploitation.....	165
123	135	135	175	568	142	128	151			Bénéfice net (perte nette) avant impôts sur le revenu.....	166
53	94	-217	102	32	65	90	119			Bénéfice net (perte nette) pour la période observée.....	163
157	176	178	217	728	174	160	190			Bénéfices de base.....	164

(1) Les niveaux des ventes et du revenu au premier trimestre de 1980 ont été défavorisés par la reclassification de certaines sociétés.

**TABLE 79. Non-Metallic Mineral Products Industries**  
**Balance Sheet**  
**Companies having \$10 million or more of total assets**

No.		1977				1978			
		I	II	III	IV	I	II	III	IV
		millions of dollars							
	<b>Assets</b>								
1	Cash on hand and demand deposits.....	19	29	26	29	19	14	26	49
10	Short-term loans and advances to affiliated companies.....	12	17	16	14	14	12	16	10
13	Temporary investments.....	21	36	24	48	31	26	32	56
33	Accounts receivable.....	420	494	538	482	502	639	657	599
36	Inventories.....	615	600	626	636	721	716	638	644
37	Other current assets.....	36	37	35	31	37	44	40	35
38	<b>Total current assets.....</b>	<b>1,123</b>	<b>1,213</b>	<b>1,265</b>	<b>1,240</b>	<b>1,324</b>	<b>1,451</b>	<b>1,409</b>	<b>1,393</b>
39	Long-term intercorporate investments in affiliated companies.....	319	343	358	354	289	303	402	519
44	Long-term investments.....	20	19	19	20	24	23	20	19
45	Fixed assets (net).....	1,385	1,402	1,433	1,455	1,503	1,523	1,469	1,483
49	Other assets.....	70	71	71	70	75	74	75	76
53	<b>Total assets.....</b>	<b>2,917</b>	<b>3,048</b>	<b>3,146</b>	<b>3,139</b>	<b>3,215</b>	<b>3,374</b>	<b>3,375</b>	<b>3,490</b>
54	Accumulated allowance for depreciation and depletion.....	1,016	1,048	1,075	1,096	1,109	1,134	1,088	1,104
	<b>Liabilities</b>								
	Short-term loans:								
61	Bank loans.....	240	245	187	134	207	277	239	200
66	From affiliated companies, directors and shareholders.....	8	8	8	21	6	13	22	15
69	All other short-term loans and notes.....	54	74	85	85	85	44	65	43
72	Accounts payable.....	360	343	390	366	337	400	437	463
76	Portion of long-term debt payable within one year.....	48	47	62	55	59	52	44	55
77	Other current liabilities.....	46	43	74	77	62	65	52	55
78	<b>Total current liabilities.....</b>	<b>756</b>	<b>760</b>	<b>806</b>	<b>738</b>	<b>756</b>	<b>851</b>	<b>859</b>	<b>831</b>
	Long-term debt:								
79	Bonds, debentures and serial notes.....	522	572	574	608	669	655	621	626
80	Mortgages and agreements of sale.....	13	12	11	10	8	10	13	10
81	Loans from affiliated companies.....	45	44	46	49	37	44	41	42
84	Loans from chartered banks.....	108	104	106	88	85	82	67	58
87	Other long-term debt.....	24	55	53	52	65	95	118	136
88	Less: Portion of long-term debt payable within one year.....	-48	-47	-62	-55	-59	-52	-44	-55
	Other liabilities:								
89	Deferred income taxes.....	255	266	271	282	298	309	315	317
90	All other liabilities.....	8	9	9	8	8	9	11	8
94	<b>Total liabilities.....</b>	<b>1,683</b>	<b>1,775</b>	<b>1,814</b>	<b>1,780</b>	<b>1,867</b>	<b>2,003</b>	<b>2,001</b>	<b>1,973</b>
	<b>Shareholders' equity</b>								
95	Share capital.....	416	419	422	422	429	462	427	587
96	Contributed surplus.....	41	41	43	44	43	44	44	43
	Retained earnings (deficit) and reserves:								
97	Balance at beginning of period.....	774	769	805	860	886	869	858	896
98	Prior period adjustments.....	-1	-	2	-1	-	-1	-	-
99	Net income (loss) for the period.....	12	51	54	55	9	42	62	57
101	Cash dividends declared.....	-15	-15	-6	-27	-10	-20	-11	-33
102	Transfers to/from contributed surplus and share capital (including stock dividends).....	-	-	-	-	-	-31	-	-39
104	Other adjustments (including statistical divergence).....	-1	-	5	-1	-16	-1	-13	-5
105	Balance at end of period.....	769	805	860	886	869	858	896	876
106	Excess of appraisal value of fixed assets over (depreciated) cost.....	8	8	7	7	7	7	7	11
107	<b>Total shareholders' equity.....</b>	<b>1,234</b>	<b>1,273</b>	<b>1,332</b>	<b>1,359</b>	<b>1,348</b>	<b>1,371</b>	<b>1,374</b>	<b>1,517</b>
108	<b>Total liabilities and shareholders' equity.....</b>	<b>2,917</b>	<b>3,048</b>	<b>3,146</b>	<b>3,139</b>	<b>3,215</b>	<b>3,374</b>	<b>3,375</b>	<b>3,490</b>

**TABLEAU 79. Produits minéraux non métalliques**  
**Bilan**  
**Société dont l'actif total est de \$10 millions ou plus**

1979				1980				No	
I	II	III	IV	I	II	III	IV		
millions de dollars									
<b>Actif</b>									
36	37	46	55	56	44	44		Encaisse et dépôts à demande.....	1
11	15	14	21	22	39	39		Prêts et avances à court terme aux sociétés affiliées.....	10
38	27	29	23	61	27	34		Placements temporaires.....	13
489	655	775	666	576	669	770		Débiteurs.....	33
631	633	617	671	719	754	734		Stocks.....	36
38	48	37	26	37	39	30		Autres disponibilités.....	37
<b>1,243</b>	<b>1,415</b>	<b>1,518</b>	<b>1,462</b>	<b>1,471</b>	<b>1,572</b>	<b>1,651</b>		<b>Total des disponibilités.....</b>	<b>38</b>
616	643	619	967	1,018	973	975		Placements à long terme dans les sociétés apparentées.....	39
20	19	24	23	20	13	12		Placements à long terme.....	44
1,468	1,504	1,528	1,621	1,649	1,684	1,713		Immobilisations (nettes).....	45
69	77	77	86	83	80	87		Tous les autres éléments d'actif.....	49
<b>3,416</b>	<b>3,658</b>	<b>3,766</b>	<b>4,159</b>	<b>4,241</b>	<b>4,322</b>	<b>4,438</b>		<b>Total de l'actif.....</b>	<b>53</b>
1,066	1,093	1,131	1,158	1,156	1,129	1,165		Provision accumulée pour amortissement et épusement.....	54
<b>Passif</b>									
224	255	261	329	434	634	620		Emprunts à court terme:	
14	12	10	14	33	26	46		Emprunts bancaires.....	61
63	60	68	51	50	20	72		Autres de sociétés affiliées, directeurs et actionnaires.....	66
								Tous les autres emprunts à court terme.....	69
405	458	544	562	475	472	523		Créanciers.....	72
48	69	67	59	57	36	40		Partie de la dette à long terme exigible en moins d'un an.....	76
63	63	65	61	56	57	47		Autres exigibilités.....	77
<b>817</b>	<b>917</b>	<b>1,015</b>	<b>1,076</b>	<b>1,105</b>	<b>1,245</b>	<b>1,348</b>		<b>Total des exigibilités.....</b>	<b>78</b>
598	721	609	587	564	537	535		Dettes à long terme:	
10	9	8	24	11	10	10		Obligations garanties ou non et obligations remboursables par série.....	79
31	29	39	59	65	44	44		Hypothèques et contrats de vente.....	80
59	77	69	311	279	300	298		Emprunts de sociétés affiliées.....	81
127	98	109	101	94	107	104		Emprunts auprès de banques à charte.....	84
- 48	- 69	- 67	- 59	- 57	- 36	- 40		Autres dettes à long terme.....	87
								Moins: Partie de la dette à long terme exigible en moins d'un an.....	88
321	332	352	371	363	371	378		Autres éléments de passif:	
8	8	10	11	10	22	23		Impôts sur le revenu différés.....	89
								Tous les autres éléments de passif.....	90
<b>1,923</b>	<b>2,122</b>	<b>2,144</b>	<b>2,481</b>	<b>2,434</b>	<b>2,600</b>	<b>2,700</b>		<b>Total du passif.....</b>	<b>94</b>
<b>Avoir des actionnaires</b>									
601	604	623	620	803	761	771		Capital-actions.....	95
36	36	30	28	23	23	23		Surplus d'apport.....	96
876	844	885	959	1,025	976	933		Bénéfices non répartis (déficit) et les réserves:	
7	-	-	12	- 2	-	2		Solde au début de l'exercice.....	97
- 4	57	86	63	19	26	48		Redressements de périodes antérieures.....	98
- 31	- 22	- 20	- 27	- 31	- 25	- 37		Bénéfice net (perte nette) pour la période observée.....	99
			6					Dividendes déclarés en espèces.....	101
								Virements au surplus d'apport et capital-actions (y compris les dividendes en actions).....	102
- 4	6	8	12	- 35	- 44	- 7		Autres redressements (y compris pour la divergence statistique).....	104
844	885	959	1,025	976	933	939		Solde à la fin de l'exercice.....	105
12	11	10	5	5	5	5		Excédent de la valeur estimative des immobilisations sur leur coût (ou sur leur valeur amortie).....	106
<b>1,493</b>	<b>1,536</b>	<b>1,622</b>	<b>1,678</b>	<b>1,807</b>	<b>1,722</b>	<b>1,738</b>		<b>Total de l'avoir des actionnaires.....</b>	<b>107</b>
<b>3,416</b>	<b>3,658</b>	<b>3,766</b>	<b>4,159</b>	<b>4,241</b>	<b>4,322</b>	<b>4,438</b>		<b>Total du passif et de l'avoir des actionnaires.....</b>	<b>108</b>

**TABLE 80. Non-Metallic Mineral Products Industries**  
**Statement of Income**  
**Companies having \$10 million or more of total assets**

No.	1977					1978				
	I	II	III	IV	Annual	I	II	III	IV	Annual
	millions of dollars									
111	562	756	751	689	2,758	553	835	915	818	3,121
	Operation expenses:									
114	26	34	34	30	124	27	36	38	32	133
115	-	-	-	-	-	-	-	-	-	-
116	1	-	1	-	2	1	1	1	1	4
	Interest on:									
120	9	8	9	9	35	7	7	10	7	31
121	13	16	12	12	53	16	15	15	23	69
126	501	616	621	574	2,312	493	712	748	684	2,637
127	<b>550</b>	<b>674</b>	<b>677</b>	<b>625</b>	<b>2,526</b>	<b>544</b>	<b>771</b>	<b>812</b>	<b>747</b>	<b>2,874</b>
128	<b>12</b>	<b>82</b>	<b>74</b>	<b>64</b>	<b>232</b>	<b>9</b>	<b>64</b>	<b>103</b>	<b>71</b>	<b>247</b>
	Other income:									
	Dividends from:									
129	2	2	2	8	14	2	3	4	11	20
130	-	-	-	-	-	-	-	-	-	-
132	1	2	2	2	7	2	1	1	2	6
134	5	2	10	1	18	2	1	1	3	7
135	1	-	1	2	4	2	6	2	-	10
136	<b>9</b>	<b>6</b>	<b>15</b>	<b>13</b>	<b>43</b>	<b>8</b>	<b>11</b>	<b>8</b>	<b>16</b>	<b>43</b>
137	<b>21</b>	<b>88</b>	<b>89</b>	<b>77</b>	<b>275</b>	<b>17</b>	<b>75</b>	<b>111</b>	<b>87</b>	<b>290</b>
	Provision for income and other corporation taxes:									
138	6	27	28	11	72	7	22	28	31	88
139	4	11	7	11	33	1	11	21	-	33
140	<b>11</b>	<b>50</b>	<b>54</b>	<b>55</b>	<b>170</b>	<b>9</b>	<b>42</b>	<b>62</b>	<b>56</b>	<b>169</b>
141	1	1	-	-	2	-	-	-	1	1
142	-	-	-	-	-	-	-	-	-	-
143	<b>12</b>	<b>51</b>	<b>54</b>	<b>55</b>	<b>172</b>	<b>9</b>	<b>42</b>	<b>62</b>	<b>57</b>	<b>170</b>
	<b>Supplementary Information</b>									
150	41	118	112	98	369	41	108	145	106	400
	<b>Capital expenditures</b>									
170	-	-	2	5	7	-	-	1	3	4
171	54	58	56	45	213	42	56	49	41	188
172	7	1	1	1	10	1	-	-	1	2
173	<b>61</b>	<b>59</b>	<b>59</b>	<b>51</b>	<b>230</b>	<b>43</b>	<b>56</b>	<b>50</b>	<b>45</b>	<b>194</b>

**TABLEAU 80. Produits minéraux non métalliques**  
**État des revenus et dépenses**  
**Société dont l'actif total est de \$10 millions ou plus**

1979					1980					No	
I	II	III	IV	Annuel	I	II	III	IV	Annuel		
millions de dollars											
560	823	1,049	939	3,371	642	817	974			Ventes de biens et de services.....	111
										Frais d'exploitation:	
26	35	39	34	134	31	36	40			Amortissement des bâtiments et du matériel.....	114
			1	1	-	-	-			Provision pour épuisement.....	115
1	1	1	1	4	1	1	1			Amortissement d'actif transitoire et d'immobilisations incorporelles.....	116
										Intérêt versé:	
8	10	11	9	38	18	19	23			Dette à court terme.....	120
17	16	19	21	73	21	24	23			Dette à long terme.....	121
511	678	845	765	2,799	567	694	803			Matières premières, main d'oeuvre et autres frais.....	126
<b>563</b>	<b>740</b>	<b>915</b>	<b>831</b>	<b>3,049</b>	<b>638</b>	<b>774</b>	<b>890</b>			<b>Total, frais d'exploitation.....</b>	<b>127</b>
<b>-3</b>	<b>83</b>	<b>134</b>	<b>108</b>	<b>322</b>	<b>4</b>	<b>43</b>	<b>84</b>			<b>Revenus (pertes) d'exploitation.....</b>	<b>128</b>
										Autres revenus:	
										Dividendes reçus de:	
	1	-	1	2	6	-	-			Sociétés canadiennes.....	129
	-	-	1	1	-	-	-			Sociétés étrangères.....	130
4	3	4	3	14	4	5	4			Intérêt reçu.....	132
	4	2	-	6	1	1	2			Gains (pertes) sur réalisation d'actif.....	134
3	2	13	-7	11	14	5	4			Tous les autres revenus.....	135
<b>7</b>	<b>10</b>	<b>19</b>	<b>-2</b>	<b>34</b>	<b>25</b>	<b>11</b>	<b>10</b>			<b>Total, autres revenus.....</b>	<b>136</b>
<b>4</b>	<b>93</b>	<b>153</b>	<b>106</b>	<b>356</b>	<b>29</b>	<b>54</b>	<b>94</b>			<b>Bénéfice net (perte nette) avant impôts sur le revenu.....</b>	<b>137</b>
										Impôts sur le revenu des sociétés:	
3	28	44	25	100	4	14	37			Exigibles.....	138
5	10	22	18	55	6	14	8			Différés.....	139
<b>-4</b>	<b>55</b>	<b>87</b>	<b>63</b>	<b>201</b>	<b>19</b>	<b>26</b>	<b>49</b>			<b>Bénéfice net (perte nette) avant pertes et profits exceptionnels.....</b>	<b>140</b>
	2	-1	1	2	-	-	-1			Pertes et profits exceptionnels.....	141
	-	-	-1	-1	-	-	-			Impôts sur le revenu applicable.....	142
<b>-4</b>	<b>57</b>	<b>86</b>	<b>63</b>	<b>202</b>	<b>19</b>	<b>26</b>	<b>48</b>			<b>Bénéfice net (perte nette) pour la période observée.....</b>	<b>143</b>
<b>Renseignements supplémentaires</b>											
31	124	191	141	487	54	90	133			Bénéfices de base.....	150
<b>Dépenses en immobilisations</b>											
1	5	-	2	8	2	4	-			Terrains.....	170
48	68	80	112	308	102	91	64			Actif amortissable.....	171
	-	2	-	2	-	-	1			Actif épuisable.....	172
<b>49</b>	<b>73</b>	<b>82</b>	<b>114</b>	<b>318</b>	<b>104</b>	<b>95</b>	<b>65</b>			<b>Total, dépenses en immobilisations.....</b>	<b>173</b>

**TABLE 81. Non-Metallic Mineral Products Industries**  
**Statement of Income**  
**Estimate for entire universe of corporations**

No.	1977					1978				
	I	II	III	IV	Annual	I	II	III	IV	Annual
	millions of dollars									
111	743	1,081	1,106	981	3,911	748	1,181	1,328	1,180	4,437
	Operation expenses:									
114	39	48	46	42	175	39	49	51	43	182
115	-	-	-	-	-	-	-	-	-	-
116	1	-	1	-	2	1	2	1	1	5
	Interest on:									
120	13	13	13	13	52	10	11	14	12	47
121	13	17	13	12	55	19	18	18	27	82
126	671	899	939	846	3,355	682	1,020	1,116	1,006	3,824
127	<b>737</b>	<b>977</b>	<b>1,012</b>	<b>913</b>	<b>3,639</b>	<b>751</b>	<b>1,100</b>	<b>1,200</b>	<b>1,089</b>	<b>4,140</b>
128	<b>6</b>	<b>104</b>	<b>94</b>	<b>68</b>	<b>272</b>	<b>-3</b>	<b>81</b>	<b>128</b>	<b>91</b>	<b>297</b>
	Other income:									
	Dividends from:									
129	2	2	2	8	14	2	3	4	12	21
130	-	-	-	-	-	-	-	-	-	-
132	1	2	2	2	7	2	1	1	2	6
134	6	3	11	2	22	3	2	3	4	12
135	2	2	3	4	11	4	8	5	2	19
136	<b>11</b>	<b>9</b>	<b>18</b>	<b>16</b>	<b>54</b>	<b>11</b>	<b>14</b>	<b>13</b>	<b>20</b>	<b>58</b>
137	<b>17</b>	<b>113</b>	<b>112</b>	<b>84</b>	<b>326</b>	<b>8</b>	<b>95</b>	<b>141</b>	<b>111</b>	<b>355</b>
	Provision for income and other corporation taxes:									
138	6	32	33	13	84	6	27	37	36	106
139	4	14	9	12	39	1	13	22	2	38
140	<b>7</b>	<b>67</b>	<b>70</b>	<b>59</b>	<b>203</b>	<b>1</b>	<b>55</b>	<b>82</b>	<b>73</b>	<b>211</b>
141	1	1	-	-	2	-	-	-	1	1
142	-	-	-	-	-	-	-	-	-	-
143	<b>8</b>	<b>68</b>	<b>70</b>	<b>59</b>	<b>205</b>	<b>1</b>	<b>55</b>	<b>82</b>	<b>74</b>	<b>212</b>
	<b>Supplementary Information</b>									
150	49	156	146	116	467	43	141	186	139	509
	<b>Capital expenditures</b>									
170	-	-	2	5	7	-	-	1	3	4
171	54	58	56	45	213	42	56	49	41	188
172	7	1	1	1	10	1	-	-	1	2
173	<b>61</b>	<b>59</b>	<b>59</b>	<b>51</b>	<b>230</b>	<b>43</b>	<b>56</b>	<b>50</b>	<b>45</b>	<b>194</b>
	<b>Selected items, seasonally adjusted</b>									
161	987	1,004	963	957	3,911	1,013	1,099	1,176	1,149	4,437
165	72	87	55	58	272	68	63	87	79	297
166	83	97	75	71	326	79	77	101	98	355
163	49	59	49	48	205	45	46	59	62	212
164	120	136	105	106	467	119	120	142	128	509



**TABLEAU 81. Produits minéraux non métalliques**  
**État des revenus et dépenses**  
**Estimation pour l'univers intégral des corporations**

1979					1980					No	
I	II	III	IV	Annuel	I	II	III	IV	Annuel		
millions de dollars											
796	1,205	1,451	1,324	4,776	939	1,162	1,332			Ventes de biens et de services.....	111
										<b>Frais d'exploitation:</b>	
38	46	50	44	178	44	51	55			Amortissement des bâtiments et du matériel.....	114
-	-	-	1	1	-	-	-			Provision pour épuisement.....	115
1	1	1	1	4	1	1	1			Amortissement d'actif transitoire et d'immobilisations incorporelles.....	116
										<b>Intérêt versé:</b>	
11	15	14	13	53	21	22	27			Dettes à court terme.....	120
21	20	23	25	89	24	28	29			Dettes à long terme.....	121
735	1,019	1,200	1,105	4,059	852	999	1,116			Matières premières, main d'oeuvre et autres frais.....	126
<b>806</b>	<b>1,101</b>	<b>1,288</b>	<b>1,189</b>	<b>4,384</b>	<b>942</b>	<b>1,101</b>	<b>1,228</b>			<b>Total, frais d'exploitation.....</b>	<b>127</b>
<b>-10</b>	<b>104</b>	<b>163</b>	<b>135</b>	<b>392</b>	<b>-3</b>	<b>61</b>	<b>104</b>			<b>Revenus (pertes) d'exploitation.....</b>	<b>128</b>
										<b>Autres revenus:</b>	
										<b>Dividendes reçus de:</b>	
-	1	-	1	2	6	-	-			Sociétés canadiennes.....	129
-	-	-	1	1	-	-	-			Sociétés étrangères.....	130
4	4	4	3	15	4	5	4			Intérêt reçu.....	132
2	5	3	-	10	1	1	2			Gains (pertes) sur réalisation d'actif.....	134
5	7	14	-5	21	16	7	5			Tous les autres revenus.....	135
<b>11</b>	<b>17</b>	<b>21</b>	<b>-</b>	<b>49</b>	<b>27</b>	<b>13</b>	<b>11</b>			<b>Total, autres revenus.....</b>	<b>136</b>
<b>1</b>	<b>121</b>	<b>184</b>	<b>135</b>	<b>441</b>	<b>24</b>	<b>74</b>	<b>115</b>			<b>Bénéfice net (perte nette) avant impôts sur le revenu.....</b>	<b>137</b>
										<b>Impôts sur le revenu des sociétés:</b>	
7	36	53	32	128	3	20	41			Exigibles.....	138
3	12	22	20	57	5	18	11			Différés.....	139
<b>-9</b>	<b>73</b>	<b>109</b>	<b>83</b>	<b>256</b>	<b>16</b>	<b>36</b>	<b>63</b>			<b>Bénéfice net (perte nette) avant pertes et profits exceptionnels.....</b>	<b>140</b>
-	-2	-1	1	-2	-	-	-1			Pertes et profits exceptionnels.....	141
-	-	-	-1	-1	-	-	-			Impôts sur le revenu applicable.....	142
<b>-9</b>	<b>71</b>	<b>108</b>	<b>83</b>	<b>253</b>	<b>16</b>	<b>36</b>	<b>62</b>			<b>Bénéfice net (perte nette) pour la période observée.....</b>	<b>143</b>
										<b>Renseignements supplémentaires</b>	
38	162	232	180	612	62	125	169			<b>Bénéfices de base.....</b>	<b>150</b>
										<b>Dépenses en immobilisations</b>	
..	..	..	..	..	..	..	..			Terrains.....	170
..	..	..	..	..	..	..	..			Actif amortissable.....	171
..	..	..	..	..	..	..	..			Actif épuisable.....	172
..	..	..	..	..	..	..	..			<b>Total, dépenses en immobilisations.....</b>	<b>173</b>
										<b>Certains postes corrigés des variations saisonnières</b>	
1,072	1,144	1,272	1,288	4,776	1,220	1,102	1,144			Ventes de biens et de services.....	161
64	94	115	119	392	73	51	54			Revenus (pertes) d'exploitation.....	165
71	112	136	122	441	95	65	65			Bénéfice net (perte nette) avant impôts sur le revenu.....	166
35	64	80	74	253	60	30	33			Bénéfice net (perte nette) pour la période observée.....	163
114	149	178	171	612	139	113	113			Bénéfices de base.....	164

**TABLE 82. Petroleum and Coal Products Industries**  
**Balance Sheet**  
**Companies having \$10 million or more of total assets**

No.	1977				1978				
	I	II	III	IV	I	II	III	IV	
	millions of dollars								
	<b>Assets</b>								
1	Cash on hand and demand deposits.....	15	43	45	65	52	123	52	256
10	Short-term loans and advances to affiliated companies.....	-	-	6	-	-	108	109	-
13	Temporary investments.....	547	438	429	355	266	252	215	431
33	Accounts receivable.....	1,900	1,980	1,983	2,217	2,091	2,181	2,271	2,500
36	Inventories.....	1,836	1,978	2,031	2,235	2,113	2,196	2,247	2,238
37	Other current assets.....	86	90	77	65	73	92	88	69
38	<b>Total current assets.....</b>	<b>4,384</b>	<b>4,529</b>	<b>4,571</b>	<b>4,937</b>	<b>4,595</b>	<b>4,952</b>	<b>4,982</b>	<b>5,494</b>
39	Long-term intercorporate investments in affiliated companies.....	367	396	413	418	416	429	444	438
44	Long-term investments.....	152	145	149	156	151	162	181	187
45	Fixed assets (net).....	6,245	6,454	6,752	7,098	7,348	7,835	8,061	8,502
49	Other assets.....	58	62	70	74	99	125	151	179
53	<b>Total assets(1,2).....</b>	<b>11,206</b>	<b>11,586</b>	<b>11,955</b>	<b>12,683</b>	<b>12,609</b>	<b>13,503</b>	<b>13,819</b>	<b>14,800</b>
54	Accumulated allowance for depreciation and depletion.....	3,569	3,647	3,735	3,790	3,905	4,095	4,208	4,285
	<b>Liabilities</b>								
	Short-term loans:								
61	Bank loans.....	235	248	236	234	266	172	261	281
66	From affiliated companies, directors and shareholders.....	7	7	7	7	2	2	4	4
69	All other short-term loans and notes.....	54	50	88	39	40	76	112	131
72	Accounts payable.....	1,924	2,109	2,049	2,551	2,140	2,429	2,335	2,743
76	Portion of long-term debt payable within one year.....	45	152	216	132	126	65	69	71
77	Other current liabilities.....	29	18	25	26	24	21	36	49
78	<b>Total current liabilities.....</b>	<b>2,294</b>	<b>2,584</b>	<b>2,621</b>	<b>2,989</b>	<b>2,598</b>	<b>2,765</b>	<b>2,817</b>	<b>3,279</b>
	Long-term debt:								
79	Bonds, debentures and serial notes.....	953	946	938	939	1,060	1,070	1,064	1,056
80	Mortgages and agreements of sale.....	1	2	1	2	1	4	7	5
81	Loans from affiliated companies.....	209	203	255	280	280	9	10	18
84	Loans from chartered banks.....	131	127	133	123	121	107	122	158
87	Other long-term debt.....	225	228	366	391	391	465	314	291
88	Less: Portion of long-term debt payable within one year.....	-45	-152	-216	-132	-126	-65	-69	-71
	Other liabilities:								
89	Deferred income taxes.....	1,337	1,397	1,463	1,524	1,589	1,704	1,775	1,876
90	All other liabilities.....	20	20	20	20	19	19	21	22
94	<b>Total liabilities.....</b>	<b>5,125</b>	<b>5,355</b>	<b>5,581</b>	<b>6,136</b>	<b>5,933</b>	<b>6,078</b>	<b>6,061</b>	<b>6,634</b>
	<b>Shareholders' equity</b>								
95	Share capital.....	1,419	1,443	1,447	1,452	1,453	1,743	1,910	2,147
96	Contributed surplus.....	341	341	342	342	342	342	343	343
	Retained earnings (deficit) and reserves:								
97	Balance at beginning of period.....	4,175	4,321	4,447	4,585	4,753	4,881	5,340	5,505
98	Prior period adjustments.....	2	3	6	-	-14	-3	7	-2
99	Net income (loss) for the period.....	197	191	181	242	204	225	221	298
101	Cash dividends declared.....	-57	-74	-56	-79	-64	-81	-70	-136
102	Transfers to/from contributed surplus and share capital (including stock dividends).....	-	-	-	-	-	-	-	-
104	Other adjustments (including statistical divergence).....	4	6	7	5	2	318	7	11
105	Balance at end of period.....	4,321	4,447	4,585	4,753	4,881	5,340	5,505	5,676
106	Excess of appraisal value of fixed assets over (depreciated) cost.....	-	-	-	-	-	-	-	-
107	<b>Total shareholders' equity.....</b>	<b>6,081</b>	<b>6,231</b>	<b>6,374</b>	<b>6,547</b>	<b>6,676</b>	<b>7,425</b>	<b>7,758</b>	<b>8,166</b>
108	<b>Total liabilities and shareholders' equity(1,2,3).....</b>	<b>11,206</b>	<b>11,586</b>	<b>11,955</b>	<b>12,683</b>	<b>12,609</b>	<b>13,503</b>	<b>13,819</b>	<b>14,800</b>

- (1) A small portion of the increase in total assets in the third quarter of 1979 is due to the reclassification of a company.  
(2) Balance sheet levels in the Second Quarter of 1978 were favourably affected by the reclassification of a company.  
(3) The increase in balance sheet levels in the third quarter of 1980 is due to the reclassification of some companies.

TABLEAU 82. Produits du pétrole et du charbon

## Bilan

Société dont l'actif total est de \$10 millions ou plus

1979				1980				No
I	II	III	IV	I	II	III	IV	
millions de dollars								
74	113	456	435	132	269	129		<b>Actif</b>
3	11	49	89	17	42	43		Encaisse et dépôts à demande..... 1
592	656	890	1,040	1,103	1,885	2,231		Prêts et avances à court terme aux sociétés affiliées..... 10
2,491	2,430	2,799	3,311	3,242	3,132	3,629		Placements temporaires..... 13
2,245	2,369	2,646	2,846	3,156	3,489	4,012		Débiteurs..... 33
87	92	144	95	125	127	113		Stocks..... 36
<b>5,492</b>	<b>5,671</b>	<b>6,984</b>	<b>7,816</b>	<b>7,775</b>	<b>8,944</b>	<b>10,157</b>		Autres disponibilités..... 37
610	611	624	624	633	645	703		<b>Total des disponibilités..... 38</b>
169	171	172	180	184	185	217		Placements à long terme dans les sociétés apparentées..... 39
8,527	8,747	9,364	9,718	10,092	10,388	10,846		Placements à long terme..... 44
190	194	243	242	285	277	283		Immobilisations (nettes)..... 45
<b>14,988</b>	<b>15,394</b>	<b>17,387</b>	<b>18,580</b>	<b>18,969</b>	<b>20,439</b>	<b>22,206</b>		Tous les autres éléments d'actif..... 49
4,373	4,494	4,779	4,847	5,045	5,164	5,276		<b>Total de l'actif(1,2)..... 53</b>
								Provision accumulée pour amortissement et épuisement..... 54
								<b>Passif</b>
265	275	345	243	329	274	243		Emprunts à court terme:
		220		13	15	12		Emprunts bancaires..... 61
100	186	77	112	104	82	65		Autres emprunts à court terme..... 66
2,611	2,607	3,016	4,068	3,697	3,812	4,459		Tous les autres emprunts à court terme..... 69
65	91	82	72	86	75	60		Créanciers..... 72
57	40	39	37	50	79	85		Partie de la dette à long terme exigible en moins d'un an..... 76
<b>3,098</b>	<b>3,199</b>	<b>3,779</b>	<b>4,532</b>	<b>4,279</b>	<b>4,337</b>	<b>4,924</b>		Autres exigibilités..... 77
								<b>Total des exigibilités..... 78</b>
1,059	1,049	1,388	1,373	1,320	1,250	1,243		Dettes à long terme:
3	5	27	28	26	22	25		Obligations garanties ou non et obligations remboursables par série..... 79
10	15	21	7	54	18	18		Hypothèques et contrats de vente..... 80
147	154	347	335	344	366	320		Emprunts de sociétés affiliées..... 81
318	337	346	351	349	396	407		Emprunts auprès de banques à charte..... 84
- 65	- 91	- 82	- 72	- 86	- 75	- 60		Autres dettes à long terme..... 87
2,006	2,077	2,198	2,249	2,355	2,460	2,731		Moins: Partie de la dette à long terme exigible en moins d'un an..... 88
21	21	22	22	21	41	37		Autres éléments de passif:
<b>6,597</b>	<b>6,766</b>	<b>8,046</b>	<b>8,825</b>	<b>8,662</b>	<b>8,815</b>	<b>9,645</b>		Impôts sur le revenu différés..... 89
								Tous les autres éléments de passif..... 90
								<b>Total du passif..... 94</b>
								<b>Avoir des actionnaires</b>
2,148	2,153	2,486	2,629	2,557	3,412	3,488		Capital-actions..... 95
342	342	326	326	451	450	450		Surplus d'apport..... 96
5,676	5,901	6,133	6,529	6,800	7,299	7,762		Bénéfices non répartis (déficit) et les réserves:
5	-	-	- 53	8	-	186		Solde au début de l'exercice..... 97
291	338	486	567	579	608	779		Redressements de périodes antérieures..... 98
- 77	- 111	- 94	- 131	- 102	- 163	- 116		Bénéfice net (perte nette) pour la période observée..... 99
-	-	- 2	- 1	- 2	- 2	- 2		Dividendes déclarés en espèces..... 101
6	5	6	- 111	16	20	14		Virements au surplus d'apport et capital-actions (y compris les dividendes en actions)..... 102
5,901	6,133	6,529	6,800	7,299	7,762	8,623		Autres redressements (y compris pour la divergence statistique)..... 104
								Solde à la fin de l'exercice..... 105
								Excédent de la valeur estimative des immobilisations sur leur coût (ou sur leur valeur amortie)..... 106
<b>8,391</b>	<b>8,628</b>	<b>9,341</b>	<b>9,755</b>	<b>10,307</b>	<b>11,624</b>	<b>12,561</b>		<b>Total de l'avoir des actionnaires..... 107</b>
<b>14,988</b>	<b>15,394</b>	<b>17,387</b>	<b>18,580</b>	<b>18,969</b>	<b>20,439</b>	<b>22,206</b>		<b>Total du passif et de l'avoir des actionnaires(1,2,3)..... 108</b>

(1) Une faible partie de l'augmentation de l'actif total au troisième trimestre de 1979 est attribuable à la reclassification d'une société.

(2) Les niveaux du bilan au deuxième trimestre de 1978 ont été favorisés par la reclassification d'une société.

(3) La hausse des niveaux du bilan au troisième trimestre 1980 est attribuable à la reclassification de certaines sociétés.

**TABLE 83. Petroleum and Coal Products Industries**  
**Statement of Income**  
**Companies having \$10 million or more of total assets**

No.	1977					1978				
	I	II	III	IV	Annual	I	II	III	IV	Annual
	millions of dollars									
111	3,002	2,974	3,106	3,511	12,593	3,445	3,493	3,953	4,443	15,334
	Operation expenses:									
114	70	73	72	71	286	75	72	85	94	326
115	43	29	29	30	131	61	37	38	35	171
116	1	2	1	2	6	1	2	2	2	7
	Interest on:									
120	2	2	2	3	9	3	4	4	7	18
121	28	30	31	32	121	34	25	34	37	130
	Exploration and development charged to current expenses (mining and petroleum industries):									
123	28	19	56	13	116	39	18	41	26	124
124	24	23	22	20	89	34	25	34	31	124
125	8	5	4	17	34	6	9	7	7	29
126	2,485	2,490	2,624	2,943	10,542	2,892	2,964	3,384	3,750	12,990
127	<b>2,689</b>	<b>2,673</b>	<b>2,841</b>	<b>3,131</b>	<b>11,334</b>	<b>3,145</b>	<b>3,156</b>	<b>3,629</b>	<b>3,989</b>	<b>13,919</b>
128	<b>313</b>	<b>301</b>	<b>265</b>	<b>380</b>	<b>1,259</b>	<b>300</b>	<b>337</b>	<b>324</b>	<b>454</b>	<b>1,415</b>
	Other income:									
	Dividends from:									
129	5	7	6	9	27	6	7	11	15	39
130	-	-	-	-	-	7	-	-	-	7
132	19	16	17	19	71	16	13	20	27	76
134	4	3	8	5	20	1	11	5	6	23
135	9	7	9	11	36	10	12	12	13	47
136	<b>37</b>	<b>33</b>	<b>40</b>	<b>44</b>	<b>154</b>	<b>40</b>	<b>43</b>	<b>48</b>	<b>61</b>	<b>192</b>
137	<b>350</b>	<b>334</b>	<b>305</b>	<b>424</b>	<b>1,413</b>	<b>340</b>	<b>380</b>	<b>372</b>	<b>515</b>	<b>1,607</b>
	Provision for income and other corporation taxes:									
138	89	83	54	108	334	72	79	77	117	345
139	64	61	72	76	273	65	76	74	101	316
140	<b>197</b>	<b>190</b>	<b>179</b>	<b>240</b>	<b>806</b>	<b>203</b>	<b>225</b>	<b>221</b>	<b>297</b>	<b>946</b>
141	-	1	2	2	5	1	-	-	1	2
142	-	-	-	-	-	-	-	-	-	-
143	<b>197</b>	<b>191</b>	<b>181</b>	<b>242</b>	<b>811</b>	<b>204</b>	<b>225</b>	<b>221</b>	<b>298</b>	<b>948</b>
	<b>Supplementary information</b>									
150	488	447	447	540	1,922	510	494	521	652	2,177
	Capitalized expenditures on exploration and development (mining and petroleum industries):									
154	61	46	47	81	235	96	47	74	94	311
155	3	5	6	3	17	5	6	8	6	25
156	14	24	65	86	189	87	92	30	64	273
	<b>Capital expenditures</b>									
170	4	2	2	3	11	5	2	8	6	21
171	198	248	255	313	1,014	149	257	262	435	1,103
172	78	75	118	170	441	188	145	112	164	609
173	<b>280</b>	<b>325</b>	<b>375</b>	<b>486</b>	<b>1,466</b>	<b>342</b>	<b>404</b>	<b>382</b>	<b>605</b>	<b>1,733</b>

(1) A small portion of the increase in sales in the third quarter of 1979 is due to the reclassification of a company.  
(2) Sales and Profit levels in the Second Quarter of 1978 were favourably affected by the reclassification of a company.  
(3) A portion of the increase in sales and profit levels in the third quarter of 1980 is due to the reclassification of some companies.

**TABLEAU 83. Produits du pétrole et du charbon**  
**État des revenus et dépenses**  
**Société dont l'actif est de \$10 millions ou plus**

1979					1980					No									
I	II	III	IV	Annuel	I	II	III	IV	Annuel										
millions de dollars																			
4,502	4,461	5,085	5,817	19,865	5,858	5,592	6,435			Ventes de biens et de services(1,2,3).....	111								
106	106	115	116	443	125	127	133			Frais d'exploitation:									
42	37	45	54	178	88	59	62			Amortissement des batiments et du matériel.....	114								
2	2	7	8	19	3	1	1			Provision pour épuisement.....	115								
7	8	13	12	40	10	11	6			Amortissement d'actif transitoire et d'immobilisations incorporelles.....	116								
44	36	40	51	171	52	50	47			Intérêt versé:									
										Dette à court terme.....	120								
										Dette à long terme.....	121								
32	33	97	94	256	66	87	108			D'exploitation et d'aménagement imputés aux frais ordinaires									
57	38	43	72	210	77	51	77			(les industries d'extraction minière et de pétrole):									
10	10	9	12	41	12	12	13			De forage, d'exploitation et de développement internes.....	123								
3,752	3,683	4,048	4,558	16,041	4,504	4,287	4,937			D'exploration géologique ou géophysique et d'exploration générale	124								
										externes.....	125								
4,052	3,953	4,417	4,977	17,399	4,937	4,685	5,384			D'acquisition et de possession de terrains ou de concessions.....	126								
										Matières premières, main d'oeuvre et autres frais.....	126								
450	508	668	840	2,466	921	907	1,051			<b>Total, frais d'exploitation.....</b>	<b>127</b>								
										<b>Revenus (pertes) d'exploitation.....</b>	<b>128</b>								
11	12	13	17	53	12	15	13			Autres revenus:									
										Dividendes reçus de:									
33	35	40	58	166	71	70	79			Sociétés canadiennes.....	129								
10	7	4	15	36	12	-	31			Sociétés étrangères.....	130								
17	14	21	26	78	8	53	44			Intérêt reçu.....	132								
										Gains (pertes) sur réalisation d'actif.....	134								
71	68	78	116	333	103	138	167			Tous les autres revenus.....	135								
										<b>Total, autres revenus.....</b>	<b>136</b>								
521	576	746	956	2,799	1,024	1,045	1,218			<b>Bénéfice net (perte nette) avant impôts sur le revenu.....</b>	<b>137</b>								
100	167	250	325	842	349	328	347			Impôts sur le revenu des sociétés:									
130	71	84	63	348	96	109	173			Exigibles.....	138								
291	338	412	568	1,609	579	608	698			Différés.....	139								
-	-	74	-1	73	-	-	126			<b>Bénéfice net (perte nette) avant pertes et profits exceptionnels.....</b>	<b>140</b>								
-	-	-	-	-	-	-	-45			Pertes et profits exceptionnels.....	141								
291	338	486	567	1,682	579	608	779			Impôts sur le revenu applicable.....	142								
										<b>Bénéfice net (perte nette) pour la période observée(2,3).....</b>	<b>143</b>								
										<b>Renseignements supplémentaires</b>									
685	740	996	1,199	3,620	1,289	1,314	1,487			Bénéfices de base.....	150								
63	134	166	187	550	153	173	163			Dépenses en capital d'exploitation et d'aménagement (les industries									
7	5	6	9	27	5	2	4			d'extraction minière et de pétrole):									
										De forage, d'exploitation et de développement internes.....	154								
61	105	86	84	336	123	88	109			D'exploration géologique ou géophysique et d'exploration générale	155								
										externes.....	156								
										D'acquisition et de possession de terrains ou de concessions.....	156								
										<b>Dépenses en immobilisations</b>									
4	14	4	6	28	6	13	11			Terrains.....	170								
193	166	407	349	1,115	281	291	379			Actif amortissable.....	171								
131	244	258	280	913	281	263	276			Actif épuisable.....	172								
328	424	669	635	2,056	568	567	666			<b>Total, dépenses en immobilisations.....</b>	<b>173</b>								

(1) Une faible partie de l'augmentation dans les ventes au troisième trimestre de 1979 est attribuable à la reclassification d'une société.

(2) Les niveaux de ventes et du revenu au deuxième trimestre de 1978 ont été favorisés par la reclassification d'une société.

(3) Une partie de la hausse dans les ventes et les revenus au troisième trimestre 1980 est attribuable à la reclassification de certaines sociétés.

**TABLE 84. Petroleum and Coal Products Industries**  
**Statement of Income**  
**Estimate for entire universe of corporations**

No.		1977					1978				
		I	II	III	IV	Annual	I	II	III	IV	Annual
		millions of dollars									
111	Sales of goods and services(1,2,3) .....	3,031	3,013	3,121	3,522	12,687	3,452	3,504	3,968	4,454	15,378
	Operation expenses:										
114	Depreciation of buildings and equipment.....	71	74	72	71	288	75	72	85	94	326
115	Depletion.....	43	29	29	30	131	61	37	38	35	171
116	Amortization of deferred charges and intangible assets.....	1	2	1	2	6	1	2	2	2	7
	Interest on:										
120	Short-term loans.....	2	2	2	3	9	3	4	4	7	18
121	Long-term debt.....	28	30	31	32	121	34	25	34	37	130
	Exploration and development charged to current expenses (mining and petroleum industries):										
123	On-property exploration and development drilling.....	28	19	56	13	116	39	18	41	26	124
124	Geological, geophysical and general off-property exploration.....	24	23	22	20	89	34	25	34	31	124
125	Land and lease acquisition and retention.....	8	5	4	17	34	6	9	7	7	29
126	Materials, labour and other expenses.....	2,513	2,526	2,637	2,954	10,630	2,899	2,974	3,397	3,760	13,030
127	<b>Total operating expenses.....</b>	<b>2,718</b>	<b>2,710</b>	<b>2,854</b>	<b>3,142</b>	<b>11,424</b>	<b>3,152</b>	<b>3,166</b>	<b>3,642</b>	<b>3,999</b>	<b>13,959</b>
128	<b>Operating income (loss).....</b>	<b>313</b>	<b>303</b>	<b>267</b>	<b>380</b>	<b>1,263</b>	<b>300</b>	<b>338</b>	<b>326</b>	<b>455</b>	<b>1,419</b>
	Other income:										
	Dividends from:										
129	Canadian corporations.....	5	7	6	9	27	6	7	11	15	39
130	Foreign corporations.....	-	-	-	-	-	7	-	-	-	7
132	Interest.....	19	16	17	19	71	16	13	20	27	76
134	Gains (losses) on sale of assets.....	4	3	8	5	20	1	11	5	6	23
135	All other income.....	9	7	9	11	36	10	12	12	13	47
136	<b>Total other income.....</b>	<b>37</b>	<b>33</b>	<b>40</b>	<b>44</b>	<b>154</b>	<b>40</b>	<b>43</b>	<b>48</b>	<b>61</b>	<b>192</b>
137	<b>Income (loss) before provision for income taxes.....</b>	<b>350</b>	<b>336</b>	<b>307</b>	<b>424</b>	<b>1,417</b>	<b>340</b>	<b>381</b>	<b>374</b>	<b>516</b>	<b>1,611</b>
	Provision for income and other corporation taxes:										
138	Current.....	89	84	55	108	336	72	79	78	117	346
139	Deferred.....	64	61	72	76	273	65	76	74	101	316
140	<b>Net Income (loss) before extraordinary items.....</b>	<b>197</b>	<b>191</b>	<b>180</b>	<b>240</b>	<b>808</b>	<b>203</b>	<b>226</b>	<b>222</b>	<b>298</b>	<b>949</b>
141	Extraordinary gains (losses).....	-	1	2	2	5	1	-	-	1	2
142	Income tax related thereto.....	-	-	-	-	-	-	-	-	-	-
143	<b>Net Income (loss) for period(2,3).....</b>	<b>197</b>	<b>192</b>	<b>182</b>	<b>242</b>	<b>813</b>	<b>204</b>	<b>226</b>	<b>222</b>	<b>299</b>	<b>951</b>
	<b>Supplementary information</b>										
150	Base profit.....	489	450	449	540	1,928	510	495	523	653	2,181
	Capitalized expenditures on exploration and development (mining and petroleum industries):										
154	On-property exploration and development drilling.....	61	46	47	81	235	96	47	74	94	311
155	Geological, geophysical and general off-property exploration.....	3	5	6	3	17	5	6	8	6	25
156	Land and lease acquisition and retention.....	14	24	65	86	189	87	92	30	64	273
	<b>Capital expenditures</b>										
170	Land.....	4	2	2	3	11	5	2	8	6	21
171	Depreciable assets.....	198	248	255	313	1,014	149	257	262	435	1,103
172	Depletable assets.....	78	75	118	170	441	188	145	112	164	609
173	<b>Total capital expenditures.....</b>	<b>280</b>	<b>325</b>	<b>375</b>	<b>486</b>	<b>1,466</b>	<b>342</b>	<b>404</b>	<b>382</b>	<b>605</b>	<b>1,733</b>
	<b>Selected items, seasonally adjusted</b>										
161	Sales of goods and services.....	3,015	3,184	3,177	3,311	12,687	3,430	3,692	4,024	4,232	15,378
165	Operating income (loss).....	309	317	287	350	1,263	296	354	347	422	1,419
166	Income (loss) before provision for income taxes.....	342	358	334	383	1,417	333	405	403	470	1,611
163	Net income (loss) for period.....	200	202	197	214	813	209	236	237	269	951
164	Base profit.....	477	477	469	505	1,928	498	524	546	613	2,181

(1) A small portion of the increase in sales in the third quarter of 1979 is due to the reclassification of a company.  
(2) Sales and Profit levels in the Second Quarter of 1978 were favourably affected by the reclassification of a company.  
(3) A portion of the increase in sales and profit levels in the third quarter of 1980 is due to the reclassification of some companies.

**TABLEAU 84. Produits du pétrole et du charbon**  
**État des revenus et dépenses**  
**Estimation pour l'univers intégral des corporations**

1979					1980					No	
I	II	III	IV	Annuel	I	II	III	IV	Annuel		
millions de dollars											
4,527	4,495	5,124	5,850	19,996	5,872	5,611	6,463			Ventes de biens et de services(1,2,3) .....	111
106	106	115	117	444	125	128	133			Frais d'exploitation:	
42	37	45	54	178	88	59	62			Amortissement des batiments et du matériel.....	114
2	2	7	8	19	3	1	1			Provision pour épuisement.....	115
7	8	13	12	40	10	11	6			Amortissement d'actif transitoire et d'immobilisations incorporelles.....	116
44	36	40	51	171	52	50	47			Intérêt versé:	
										Dette à court terme.....	120
										Dette à long terme.....	121
32	33	97	94	256	66	87	108			D'exploitation et d'aménagement imputés aux frais ordinaires	
57	38	43	72	210	77	51	77			(les industries d'extraction minière et de pétrole):	
										De forage, d'exploitation et de développement internes.....	123
10	10	9	12	41	12	12	13			D'exploration géologique ou géophysique et d'exploration générale	
3,773	3,713	4,082	4,586	16,154	4,518	4,303	4,961			externes.....	124
										D'acquisition et de possession de terrains ou de concessions.....	125
<b>4,073</b>	<b>3,983</b>	<b>4,451</b>	<b>5,006</b>	<b>17,513</b>	<b>4,951</b>	<b>4,702</b>	<b>5,408</b>			Matières premières, main d'oeuvre et autres frais.....	126
<b>454</b>	<b>512</b>	<b>673</b>	<b>844</b>	<b>2,483</b>	<b>921</b>	<b>909</b>	<b>1,055</b>			<b>Total, frais d'exploitation.....</b>	<b>127</b>
										<b>Revenus (pertes) d'exploitation.....</b>	<b>128</b>
11	12	13	17	53	12	15	13			Autres revenus:	
-	-	-	-	-	-	-	-			Dividendes reçus de:	
33	35	40	58	166	71	70	79			Sociétés canadiennes.....	129
10	7	4	15	36	12	-	31			Sociétés étrangères.....	130
17	14	21	26	78	8	53	44			Intérêt reçu.....	132
										Gains (pertes) sur réalisation d'actif.....	134
										Tous les autres revenus.....	135
<b>71</b>	<b>68</b>	<b>78</b>	<b>116</b>	<b>333</b>	<b>103</b>	<b>138</b>	<b>167</b>			<b>Total, autres revenus.....</b>	<b>136</b>
<b>525</b>	<b>580</b>	<b>751</b>	<b>960</b>	<b>2,816</b>	<b>1,024</b>	<b>1,047</b>	<b>1,222</b>			<b>Bénéfice net (perte nette) avant impôts sur le revenu.....</b>	<b>137</b>
101	168	251	325	845	349	329	348			Impôts sur le revenu des sociétés:	
130	71	84	64	349	96	109	173			Exigibles.....	138
<b>294</b>	<b>341</b>	<b>416</b>	<b>571</b>	<b>1,622</b>	<b>579</b>	<b>609</b>	<b>701</b>			Différés.....	139
		74	-1	73	-	-	126			<b>Bénéfice net (perte nette) avant pertes et profits exceptionnels.....</b>	<b>140</b>
							-45			Pertes et profits exceptionnels.....	141
<b>294</b>	<b>341</b>	<b>490</b>	<b>570</b>	<b>1,695</b>	<b>579</b>	<b>609</b>	<b>782</b>			Impôts sur le revenu applicable.....	142
										<b>Bénéfice net (perte nette) pour la période observée(2,3).....</b>	<b>143</b>
										<b>Renseignements supplémentaires</b>	
689	744	1,001	1,204	3,638	1,289	1,317	1,491			Bénéfices de base.....	150
										Dépenses en capital d'exploitation et d'aménagement (les industries	
										d'extraction minière et de pétrole):	
										De forage, d'exploitation et de développement internes.....	154
										D'exploration géologique ou géophysique et d'exploration générale	155
										externes.....	
										D'acquisition et de possession de terrains ou de concessions.....	156
										<b>Dépenses en immobilisations</b>	
										Terrains.....	170
										Actif amortissable.....	171
										Actif épuisable.....	172
										<b>Total, dépenses en immobilisations.....</b>	<b>173</b>
										<b>Certains postes corrigés des variations saisonnières</b>	
4,503	4,721	5,168	5,604	19,996	5,846	5,845	6,498			Ventes de biens et de services.....	161
455	530	694	804	2,483	922	927	1,076			Revenus (pertes) d'exploitation.....	165
527	607	778	904	2,816	1,028	1,073	1,249			Bénéfice net (perte nette) avant impôts sur le revenu.....	166
306	359	492	538	1,695	593	627	782			Bénéfice net (perte nette) pour la période observée.....	163
680	788	1,014	1,156	3,638	1,281	1,362	1,502			Bénéfices de base.....	164

(1) Une faible partie de l'augmentation dans les ventes au troisième trimestre de 1979 est attribuable à la reclassification d'une société.

(2) Les niveaux des ventes et du revenu au deuxième trimestre de 1978 ont été favorisés par la reclassification d'une société.

(3) Une partie de la hausse dans les ventes et les revenus au troisième trimestre 1980 est attribuable à la reclassification de certaines sociétés.

**TABLE 85. Chemical and Chemical Products Industries**  
**Balance Sheet**  
**Companies having \$10 million or more of total assets**

No.		1977				1978			
		I	II	III	IV	I	II	III	IV
		millions of dollars							
	<b>Assets</b>								
1	Cash on hand and demand deposits.....	60	66	64	54	47	36	58	58
10	Short-term loans and advances to affiliated companies.....	34	49	42	40	90	106	92	45
13	Temporary investments.....	128	280	248	141	119	135	164	139
33	Accounts receivable.....	824	901	906	834	935	1,025	1,028	1,013
36	Inventories.....	929	918	920	975	1,029	999	1,020	1,073
37	Other current assets.....	46	51	54	50	57	55	54	50
38	<b>Total current assets.....</b>	<b>2,021</b>	<b>2,265</b>	<b>2,234</b>	<b>2,094</b>	<b>2,277</b>	<b>2,356</b>	<b>2,416</b>	<b>2,378</b>
39	Long-term intercorporate investments in affiliated companies.....	253	263	267	291	282	314	317	313
44	Long-term investments.....	292	292	289	268	289	283	277	242
45	Fixed assets (net).....	2,172	2,246	2,295	2,422	2,499	2,623	2,746	2,941
49	Other assets.....	125	131	131	126	131	138	146	147
53	<b>Total assets.....</b>	<b>4,863</b>	<b>5,197</b>	<b>5,216</b>	<b>5,201</b>	<b>5,478</b>	<b>5,714</b>	<b>5,902</b>	<b>6,021</b>
54	Accumulated allowance for depreciation and depletion.....	1,300	1,327	1,374	1,385	1,436	1,484	1,525	1,549
	<b>Liabilities</b>								
	Short-term loans:								
61	Bank loans.....	177	150	163	196	195	196	213	226
66	From affiliated companies, directors and shareholders.....	118	66	37	25	69	132	189	53
69	All other short-term loans and notes.....	45	63	68	57	65	69	75	81
72	Accounts payable.....	737	803	752	724	819	881	907	931
76	Portion of long-term debt payable within one year.....	49	49	52	38	39	42	42	42
77	Other current liabilities.....	11	11	18	18	16	15	17	14
78	<b>Total current liabilities.....</b>	<b>1,137</b>	<b>1,142</b>	<b>1,090</b>	<b>1,058</b>	<b>1,203</b>	<b>1,335</b>	<b>1,443</b>	<b>1,347</b>
	Long-term debt:								
79	Bonds, debentures and serial notes.....	686	932	931	914	940	964	963	967
80	Mortgages and agreements of sale.....	8	8	8	8	9	10	9	9
81	Loans from affiliated companies.....	379	380	349	304	263	256	293	461
84	Loans from chartered banks.....	154	151	148	142	150	144	137	128
87	Other long-term debt.....	174	179	181	183	159	153	152	165
88	Less: Portion of long-term debt payable within one year.....	-49	-49	-52	-38	-39	-42	-42	-42
	Other liabilities:								
89	Deferred income taxes.....	338	350	360	379	381	386	415	430
90	All other liabilities.....	3	3	4	3	4	18	4	6
94	<b>Total liabilities.....</b>	<b>2,830</b>	<b>3,096</b>	<b>3,019</b>	<b>2,953</b>	<b>3,070</b>	<b>3,224</b>	<b>3,374</b>	<b>3,471</b>
	<b>Shareholders' equity</b>								
95	Share capital.....	587	587	661	688	816	817	818	821
96	Contributed surplus.....	22	21	33	36	36	36	36	36
	Retained earnings (deficit) and reserves:								
97	Balance at beginning of period.....	1,385	1,419	1,488	1,498	1,519	1,551	1,632	1,669
98	Prior period adjustments.....	-	1	1	1	2	5	-	12
99	Net income (loss) for the period.....	56	87	54	57	50	103	54	49
101	Cash dividends declared.....	-24	-25	-24	-29	-28	-26	-26	-27
102	Transfers to/from contributed surplus and share capital (including stock dividends).....	-	1	-12	-11	-	-	1	-3
104	Other adjustments (including statistical divergence).....	2	5	-9	3	8	-1	8	-13
105	Balance at end of period.....	1,419	1,488	1,498	1,519	1,551	1,632	1,669	1,687
106	Excess of appraisal value of fixed assets over (depreciated) cost.....	5	5	5	5	5	5	5	6
107	<b>Total shareholders' equity.....</b>	<b>2,033</b>	<b>2,101</b>	<b>2,197</b>	<b>2,248</b>	<b>2,408</b>	<b>2,490</b>	<b>2,528</b>	<b>2,550</b>
108	<b>Total liabilities and shareholders' equity.....</b>	<b>4,863</b>	<b>5,197</b>	<b>5,216</b>	<b>5,201</b>	<b>5,478</b>	<b>5,714</b>	<b>5,902</b>	<b>6,021</b>



**TABLEAU 85. Industrie chimique**  
**Bilan**  
**Société dont l'actif total est de \$10 millions ou plus**

1979				1980				No
I	II	III	IV	I	II	III	IV	
millions de dollars								
								<b>Actif</b>
46	43	40	72	67	65	72		Encaisse et dépôts à demande..... 1
62	66	78	58	82	132	167		Prêts et avances à court terme aux sociétés affiliées..... 10
119	145	251	230	224	162	161		Placements temporaires..... 13
1,141	1,272	1,371	1,305	1,462	1,576	1,654		Débiteurs..... 33
1,153	1,144	1,235	1,356	1,505	1,584	1,624		Stocks..... 36
55	56	56	52	69	71	59		Autres disponibilités..... 37
<b>2,576</b>	<b>2,726</b>	<b>3,031</b>	<b>3,073</b>	<b>3,409</b>	<b>3,590</b>	<b>3,737</b>		<b>Total des disponibilités..... 38</b>
305	313	331	334	576	566	587		Placements à long terme dans les sociétés apparentées..... 39
239	225	48	249	37	39	38		Placements à long terme..... 44
3,068	3,210	3,373	3,352	3,408	3,474	3,555		Immobilisations (nettes)..... 45
145	136	139	164	172	193	206		Tous les autres éléments d'actif..... 49
<b>6,333</b>	<b>6,610</b>	<b>6,922</b>	<b>7,172</b>	<b>7,602</b>	<b>7,862</b>	<b>8,123</b>		<b>Total de l'actif..... 53</b>
1,606	1,653	1,741	1,771	1,874	1,945	2,031		Provision accumulée pour amortissement et épuisement..... 54
								<b>Passif</b>
								Emprunts à court terme:
301	330	304	302	336	324	315		Emprunts bancaires..... 61
107	161	247	51	181	176	194		Auprès de sociétés affiliées, directeurs et actionnaires..... 66
107	131	122	105	119	94	122		Tous les autres emprunts à court terme..... 69
1,000	1,026	1,117	1,173	1,240	1,300	1,312		Créanciers..... 72
51	58	57	60	57	54	51		Partie de la dette à long terme exigible en moins d'un an..... 76
16	21	22	21	22	36	35		Autres exigibilités..... 77
<b>1,582</b>	<b>1,727</b>	<b>1,869</b>	<b>1,712</b>	<b>1,955</b>	<b>1,984</b>	<b>2,029</b>		<b>Total des exigibilités..... 78</b>
961	964	929	915	909	871	868		Dettes à long terme:
9	10	11	11	5	7	7		Obligations garanties ou non et obligations remboursables par série..... 79
419	401	411	576	577	561	575		Hypothèques et contrats de vente..... 80
137	147	125	128	133	126	115		Emprunts de sociétés affiliées..... 81
161	158	156	175	172	164	185		Emprunts auprès de banques à charte..... 84
- 51	- 58	- 57	- 60	- 57	- 54	- 51		Autres dettes à long terme..... 87
								Moins: Partie de la dette à long terme exigible en moins d'un an..... 88
461	484	528	606	644	695	711		Autres éléments de passif:
4	4	4	4	4	5	5		Impôts sur le revenu différés..... 89
<b>3,683</b>	<b>3,837</b>	<b>3,976</b>	<b>4,067</b>	<b>4,342</b>	<b>4,359</b>	<b>4,444</b>		Tous les autres éléments de passif..... 90
								<b>Total du passif..... 94</b>
								<b>Avoir des actionnaires</b>
830	832	865	882	887	917	917		Capital-actions..... 95
31	36	35	46	46	45	44		Surplus d'apport..... 96
1,687	1,783	1,899	2,039	2,168	2,318	2,532		Bénéfices non répartis (déficit) et les réserves:
2	13	18	-	1	- 1	-		Solde au début de l'exercice..... 97
124	127	140	220	197	216	164		Redressements de périodes antérieures..... 98
- 41	- 24	- 15	- 66	- 43	- 22	- 22		Bénéfice net (perte nette) pour la période observée..... 99
-	-	1	- 2	-	-	-		Dividendes déclarés en espèces..... 101
11	-	- 4	- 23	- 5	21	35		Virements au surplus d'apport et capital-actions (y compris les dividendes en actions)..... 102
1,783	1,899	2,039	2,168	2,318	2,532	2,709		Autres redressements (y compris pour la divergence statistique)..... 104
6	6	7	9	9	9	9		Solde à la fin de l'exercice..... 105
<b>2,650</b>	<b>2,773</b>	<b>2,946</b>	<b>3,105</b>	<b>3,260</b>	<b>3,503</b>	<b>3,679</b>		Excédent de la valeur estimative des immobilisations sur leur coût (ou sur leur valeur amortie)..... 106
<b>6,333</b>	<b>6,610</b>	<b>6,922</b>	<b>7,172</b>	<b>7,602</b>	<b>7,862</b>	<b>8,123</b>		<b>Total de l'avoir des actionnaires..... 107</b>
								<b>Total du passif et de l'avoir des actionnaires..... 108</b>

**TABLE 86. Chemical and Chemical Products Industries**  
**Statement of Income**  
**Companies having \$10 million or more of total assets**

No.		1977					1978				
		I	II	III	IV	Annual	I	II	III	IV	Annual
		millions of dollars									
111	Sales of goods and services .....	1,247	1,441	1,285	1,375	5,348	1,369	1,668	1,500	1,582	6,119
	Operation expenses:										
114	Depreciation of buildings and equipment .....	43	43	50	36	172	49	52	49	52	202
115	Depletion .....	-	1	1	1	3	1	1	1	2	5
116	Amortization of deferred charges and intangible assets .....	-	1	-	-	1	1	1	-	1	3
	Interest on:										
120	Short-term loans .....	4	5	4	5	18	5	6	6	5	22
121	Long-term debt .....	21	24	25	25	95	22	23	22	35	102
126	Materials, labour and other expenses .....	1,102	1,233	1,127	1,228	4,690	1,215	1,432	1,333	1,421	5,401
127	<b>Total operating expenses .....</b>	<b>1,170</b>	<b>1,307</b>	<b>1,207</b>	<b>1,295</b>	<b>4,979</b>	<b>1,293</b>	<b>1,515</b>	<b>1,411</b>	<b>1,516</b>	<b>5,735</b>
128	<b>Operating income (loss) .....</b>	<b>77</b>	<b>134</b>	<b>78</b>	<b>80</b>	<b>369</b>	<b>76</b>	<b>153</b>	<b>89</b>	<b>66</b>	<b>384</b>
	Other income:										
	Dividends from:										
129	Canadian corporations .....	3	1	1	3	8	3	-	-	6	9
130	Foreign corporations .....	-	-	1	1	2	-	-	1	1	2
132	Interest .....	7	9	10	8	34	6	7	7	8	28
134	Gains (losses) on sale of assets .....	1	1	1	2	5	-	1	1	3	5
135	All other income .....	4	-5	3	-6	-4	-1	4	-2	-2	-1
136	<b>Total other income .....</b>	<b>15</b>	<b>6</b>	<b>16</b>	<b>8</b>	<b>45</b>	<b>8</b>	<b>12</b>	<b>7</b>	<b>16</b>	<b>43</b>
137	<b>Income (loss) before provision for income taxes .....</b>	<b>92</b>	<b>140</b>	<b>94</b>	<b>88</b>	<b>414</b>	<b>84</b>	<b>165</b>	<b>96</b>	<b>82</b>	<b>427</b>
	Provision for income and other corporation taxes:										
138	Current .....	24	41	29	19	113	25	43	28	18	114
139	Deferred .....	12	12	11	15	50	9	19	14	14	56
140	<b>Net Income (loss) before extraordinary items .....</b>	<b>56</b>	<b>87</b>	<b>54</b>	<b>54</b>	<b>251</b>	<b>50</b>	<b>103</b>	<b>54</b>	<b>50</b>	<b>257</b>
141	Extraordinary gains (losses) .....	-	-	-	3	3	-	-	-	-1	-1
142	Income tax related thereto .....	-	-	-	-	-	-	-	-	-	-
143	<b>Net Income (loss) for period .....</b>	<b>56</b>	<b>87</b>	<b>54</b>	<b>57</b>	<b>254</b>	<b>50</b>	<b>103</b>	<b>54</b>	<b>49</b>	<b>256</b>
	<b>Supplementary Information</b>										
150	Base profit .....	131	183	143	120	577	132	218	145	128	623
	<b>Capital expenditures</b>										
170	Land .....	1	1	-	4	6	1	1	1	2	5
171	Depreciable assets .....	105	123	109	173	510	102	145	142	216	605
172	Depletable assets .....	4	2	1	4	11	3	10	7	7	27
173	<b>Total capital expenditures .....</b>	<b>110</b>	<b>126</b>	<b>110</b>	<b>181</b>	<b>527</b>	<b>106</b>	<b>156</b>	<b>150</b>	<b>225</b>	<b>637</b>

**TABLEAU 86. Industrie chimique**  
**État des revenus et dépenses**  
**Société dont l'actif total est de \$10 millions ou plus**

1979					1980					No	
I	II	III	IV	Annuel	I	II	III	IV	Annuel		
millions de dollars											
1,693	1,940	1,964	2,030	7,627	2,204	2,458	2,317			Ventes de biens et de services.....	111
										<b>Frais d'exploitation:</b>	
54	56	61	69	240	76	77	80			Amortissement des bâtiments et du matériel.....	114
1	1	1	2	5	1	1	1			Provision pour épuisement.....	115
1	-	1	2	4	1	1	2			Amortissement d'actif transitoire et d'immobilisations incorporées.....	116
										<b>Intérêt versé:</b>	
7	10	13	14	44	15	17	13			Dette à court terme.....	120
31	28	38	41	138	35	37	34			Dette à long terme.....	121
1,443	1,648	1,653	1,757	6,501	1,872	2,038	1,956			Matières premières, main d'oeuvre et autres frais.....	126
<b>1,537</b>	<b>1,743</b>	<b>1,767</b>	<b>1,885</b>	<b>6,932</b>	<b>2,000</b>	<b>2,171</b>	<b>2,086</b>			<b>Total, frais d'exploitation.....</b>	<b>127</b>
<b>156</b>	<b>197</b>	<b>197</b>	<b>145</b>	<b>695</b>	<b>204</b>	<b>287</b>	<b>231</b>			<b>Revenus (pertes) d'exploitation.....</b>	<b>128</b>
										<b>Autres revenus:</b>	
										<b>Dividendes reçus de:</b>	
18	3	2	33	56	3	31	15			Sociétés canadiennes.....	129
-	-	-	1	1	1	1	1			Sociétés étrangères.....	130
7	8	17	17	49	15	16	12			Intérêt reçu.....	132
-	-	2	2	4	11	4	-2			Gains (pertes) sur réalisation d'actif.....	134
7	2	14	7	30	7	3	-3			Tous les autres revenus.....	135
<b>32</b>	<b>13</b>	<b>35</b>	<b>60</b>	<b>140</b>	<b>37</b>	<b>55</b>	<b>23</b>			<b>Total, autres revenus.....</b>	<b>136</b>
<b>188</b>	<b>210</b>	<b>232</b>	<b>205</b>	<b>835</b>	<b>241</b>	<b>342</b>	<b>254</b>			<b>Bénéfice net (perte nette) avant impôts sur le revenu.....</b>	<b>137</b>
										<b>Impôts sur le revenu des sociétés:</b>	
38	61	55	34	188	63	73	79			Exigibles.....	138
27	21	36	33	117	32	47	16			Différés.....	139
<b>123</b>	<b>128</b>	<b>141</b>	<b>138</b>	<b>530</b>	<b>146</b>	<b>222</b>	<b>159</b>			<b>Bénéfice net (perte nette) avant pertes et profits exceptionnels.....</b>	<b>140</b>
1	-1	-1	120	119	51	-6	5			Pertes et profits exceptionnels.....	141
-	-	-	-38	-38	-	-	-			Impôts sur le revenu applicable.....	142
<b>124</b>	<b>127</b>	<b>140</b>	<b>220</b>	<b>611</b>	<b>197</b>	<b>216</b>	<b>164</b>			<b>Bénéfice net (perte nette) pour la période observée.....</b>	<b>143</b>
										<b>Renseignements supplémentaires</b>	
226	264	291	243	1,024	305	386	324			Bénéfices de base.....	150
										<b>Dépenses en immobilisations</b>	
3	8	-	3	14	1	2	3			Terrains.....	170
129	151	183	196	659	117	138	144			Actif amortissable.....	171
14	17	37	5	73	1	-	2			Actif épuisable.....	172
<b>146</b>	<b>176</b>	<b>220</b>	<b>204</b>	<b>746</b>	<b>119</b>	<b>140</b>	<b>149</b>			<b>Total, dépenses en immobilisations.....</b>	<b>173</b>

**TABLE 87. Chemical and Chemical Products Industries**  
**Statement of Income**  
**Estimate for entire universe of corporations**

No.		1977					1978				
		I	II	III	IV	Annual	I	II	III	IV	Annual
		millions of dollars									
111	Sales of goods and services .....	1,619	1,872	1,680	1,746	6,917	1,780	2,157	1,962	2,008	7,907
	Operation expenses:										
114	Depreciation of buildings and equipment .....	50	50	57	43	200	56	59	56	59	230
115	Depletion .....	-	1	1	1	3	1	1	1	2	5
116	Amortization of deferred charges and intangible assets .....	-	1	-	-	1	1	1	-	1	3
	Interest on:										
120	Short-term loans .....	7	8	7	9	31	8	9	9	8	34
121	Long-term debt .....	22	25	26	25	98	23	24	23	36	106
126	Materials, labour and other expenses .....	1,444	1,631	1,490	1,572	6,137	1,597	1,888	1,763	1,820	7,068
127	<b>Total operating expenses .....</b>	<b>1,523</b>	<b>1,716</b>	<b>1,581</b>	<b>1,650</b>	<b>6,470</b>	<b>1,686</b>	<b>1,982</b>	<b>1,852</b>	<b>1,926</b>	<b>7,446</b>
128	<b>Operating income (loss) .....</b>	<b>96</b>	<b>156</b>	<b>99</b>	<b>96</b>	<b>447</b>	<b>94</b>	<b>175</b>	<b>110</b>	<b>82</b>	<b>461</b>
	Other income:										
	Dividends from:										
129	Canadian corporations .....	3	1	1	4	9	3	-	-	6	9
130	Foreign corporations .....	-	-	1	1	2	-	-	1	1	2
132	Interest .....	8	10	12	9	39	7	9	9	10	35
134	Gains (losses) on sale of assets .....	2	-1	-1	3	3	2	2	2	4	10
135	All other income .....	6	-3	5	-4	4	-	6	-	1	7
136	<b>Total other income .....</b>	<b>19</b>	<b>7</b>	<b>18</b>	<b>13</b>	<b>57</b>	<b>12</b>	<b>17</b>	<b>12</b>	<b>22</b>	<b>63</b>
137	<b>Income (loss) before provision for income taxes .....</b>	<b>115</b>	<b>163</b>	<b>117</b>	<b>109</b>	<b>504</b>	<b>106</b>	<b>192</b>	<b>122</b>	<b>104</b>	<b>524</b>
	Provision for income and other corporation taxes:										
138	Current .....	36	51	40	27	154	35	54	40	28	157
139	Deferred .....	12	13	11	15	51	9	20	15	15	59
140	<b>Net Income (loss) before extraordinary items .....</b>	<b>67</b>	<b>99</b>	<b>66</b>	<b>67</b>	<b>299</b>	<b>62</b>	<b>118</b>	<b>67</b>	<b>61</b>	<b>308</b>
141	Extraordinary gains (losses) .....	-	-	-	3	3	-	-2	-	-1	-3
142	Income tax related thereto .....	-	-	-	-	-	-	-	-	-	-
143	<b>Net Income (loss) for period .....</b>	<b>67</b>	<b>99</b>	<b>66</b>	<b>70</b>	<b>302</b>	<b>62</b>	<b>116</b>	<b>67</b>	<b>60</b>	<b>305</b>
	<b>Supplementary Information</b>										
150	Base profit .....	160	215	175	146	696	159	251	177	156	743
	<b>Capital expenditures</b>										
170	Land .....	1	1	-	4	6	1	1	1	2	5
171	Depreciable assets .....	105	123	109	173	510	102	145	142	216	605
172	Depletable assets .....	4	2	1	4	11	3	10	7	7	27
173	<b>Total capital expenditures .....</b>	<b>110</b>	<b>126</b>	<b>110</b>	<b>181</b>	<b>527</b>	<b>106</b>	<b>156</b>	<b>150</b>	<b>225</b>	<b>637</b>
	<b>Selected items, seasonally adjusted</b>										
161	Sales of goods and services .....	1,690	1,702	1,713	1,812	6,917	1,847	1,984	1,999	2,077	7,907
165	Operating income (loss) .....	109	113	99	126	447	104	130	110	117	461
166	Income (loss) before provision for income taxes .....	130	123	117	134	504	120	150	122	132	524
163	Net income (loss) for period .....	79	76	74	73	302	74	92	78	61	305
164	Base profit .....	170	174	173	179	696	165	209	175	194	743

**TABLEAU 87. Industrie chimique**  
**État des revenus et dépenses**  
**Estimation pour l'univers intégral des corporations**

1979					1980					No	
I	II	III	IV	Annuel	I	II	III	IV	Annuel		
millions de dollars											
2,156	2,481	2,478	2,520	9,635	2,723	3,034	2,847			Ventes de biens et de services.....	111
Frais d'exploitation:											
62	64	69	77	272	84	85	88			Amortissement des bâtiments et du matériel.....	114
1	1	1	2	5	1	1	1			Provision pour épuisement.....	115
1	-	1	2	4	1	1	2			Amortissement d'actif transitoire et d'immobilisations incorporelles.....	116
Intérêt versé:											
9	13	15	16	53	17	19	15			Dette à court terme.....	120
32	29	39	42	142	36	38	35			Dette à long terme.....	121
1,868	2,139	2,121	2,201	8,329	2,338	2,561	2,438			Matières premières, main d'oeuvre et autres frais.....	126
<b>1,973</b>	<b>2,246</b>	<b>2,246</b>	<b>2,340</b>	<b>8,805</b>	<b>2,477</b>	<b>2,705</b>	<b>2,579</b>			<b>Total, frais d'exploitation.....</b>	<b>127</b>
<b>183</b>	<b>235</b>	<b>232</b>	<b>180</b>	<b>830</b>	<b>246</b>	<b>329</b>	<b>268</b>			<b>Revenus (pertes) d'exploitation.....</b>	<b>128</b>
Autres revenus:											
Dividendes reçus de:											
18	3	2	33	56	3	31	16			Sociétés canadiennes.....	129
-	-	-	1	1	1	1	1			Sociétés étrangères.....	130
9	10	18	19	56	17	18	14			Intérêt reçu.....	132
1	1	2	2	6	11	4	-2			Gains (pertes) sur réalisation d'actif.....	134
8	3	15	10	36	9	5	-1			Tous les autres revenus.....	135
<b>36</b>	<b>17</b>	<b>37</b>	<b>65</b>	<b>155</b>	<b>41</b>	<b>59</b>	<b>28</b>			<b>Total, autres revenus.....</b>	<b>136</b>
<b>219</b>	<b>252</b>	<b>269</b>	<b>245</b>	<b>985</b>	<b>287</b>	<b>388</b>	<b>296</b>			<b>Bénéfice net (perte nette) avant impôts sur le revenu.....</b>	<b>137</b>
Impôts sur le revenu des sociétés:											
50	76	71	50	247	81	91	98			Exigibles.....	138
27	21	36	33	117	33	47	16			Diférés.....	139
<b>142</b>	<b>155</b>	<b>162</b>	<b>162</b>	<b>621</b>	<b>173</b>	<b>250</b>	<b>182</b>			<b>Bénéfice net (perte nette) avant pertes et profits exceptionnels.....</b>	<b>140</b>
1	-1	-1	120	119	55	-6	5			Pertes et profits exceptionnels.....	141
-	-	-	-38	-38	-1	-	-			Impôts sur le revenu applicable.....	142
<b>143</b>	<b>154</b>	<b>161</b>	<b>244</b>	<b>702</b>	<b>227</b>	<b>244</b>	<b>187</b>			<b>Bénéfice net (perte nette) pour la période observée.....</b>	<b>143</b>
<b>Renseignements supplémentaires</b>											
264	313	336	291	1,204	359	440	373			Bénéfices de base.....	150
<b>Dépenses en immobilisations</b>											
..	..	..	..	..	..	..	..			Terrains.....	170
..	..	..	..	..	..	..	..			Actif amortissable.....	171
..	..	..	..	..	..	..	..			Actif épuisable.....	172
..	..	..	..	..	..	..	..			<b>Total, dépenses en immobilisations.....</b>	<b>173</b>
<b>Certains postes corrigés des variations saisonnières</b>											
*2,215	2,315	2,516	2,589	9,635	2,782	2,869	2,885			Ventes de biens et de services.....	161
198	184	235	213	830	261	277	272			Revenus (pertes) d'exploitation.....	165
238	196	275	276	985	307	330	304			Bénéfice net (perte nette) avant impôts sur le revenu.....	166
153	129	178	242	702	236	219	206			Bénéfice net (perte nette) pour la période observée.....	163
277	259	336	332	1,204	372	385	374			Bénéfices de base.....	164

**TABLE 88. Other Manufacturing Industries**  
**Balance Sheet**  
**Companies having \$10 million or more of total assets**

No.		1977				1978			
		I	II	III	IV	I	II	III	IV
		millions of dollars							
	<b>Assets</b>								
1	Cash on hand and demand deposits.....	16	13	21	26	14	24	9	13
10	Short-term loans and advances to affiliated companies.....	12	9	14	8	11	13	15	13
13	Temporary investments.....	33	27	20	31	31	16	26	43
33	Accounts receivable.....	202	219	224	228	216	221	253	254
36	Inventories.....	272	291	275	297	310	313	309	307
37	Other current assets.....	13	11	13	13	11	33	35	32
38	<b>Total current assets.....</b>	<b>548</b>	<b>570</b>	<b>567</b>	<b>603</b>	<b>593</b>	<b>620</b>	<b>647</b>	<b>662</b>
39	Long-term intercorporate investments in affiliated companies.....	73	77	77	90	96	97	101	106
44	Long-term investments.....	3	3	4	4	5	2	3	3
45	Fixed assets (net).....	231	219	226	225	223	224	224	229
49	Other assets.....	37	32	33	32	32	24	25	28
53	<b>Total assets.....</b>	<b>892</b>	<b>901</b>	<b>907</b>	<b>954</b>	<b>949</b>	<b>967</b>	<b>1,000</b>	<b>1,028</b>
54	Accumulated allowance for depreciation and depletion.....	195	200	202	207	213	217	220	216
	<b>Liabilities</b>								
	Short-term loans:								
61	Bank loans.....	74	79	78	73	89	85	83	91
66	From affiliated companies, directors and shareholders.....	57	57	78	71	53	59	47	47
69	All other short-term loans and notes.....	9	15	19	21	17	12	22	17
72	Accounts payable.....	180	186	160	184	171	174	192	210
76	Portion of long-term debt payable within one year.....	11	7	9	8	9	18	18	18
77	Other current liabilities.....	5	4	4	4	4	7	7	8
78	<b>Total current liabilities.....</b>	<b>336</b>	<b>348</b>	<b>348</b>	<b>361</b>	<b>343</b>	<b>355</b>	<b>369</b>	<b>391</b>
	Long-term debt:								
79	Bonds, debentures and serial notes.....	23	22	23	25	23	23	23	23
80	Mortgages and agreements of sale.....	11	11	11	10	8	9	7	9
81	Loans from affiliated companies.....	18	18	18	17	19	19	19	25
84	Loans from chartered banks.....	40	36	41	40	43	43	44	41
87	Other long-term debt.....	23	23	17	20	23	23	22	21
88	Less: Portion of long-term debt payable within one year.....	-11	-7	-9	-8	-9	-18	-18	-18
	Other liabilities:								
89	Deferred income taxes.....	15	11	13	19	21	24	25	22
90	All other liabilities.....	6	6	6	7	8	6	6	5
94	<b>Total liabilities.....</b>	<b>461</b>	<b>468</b>	<b>468</b>	<b>491</b>	<b>479</b>	<b>484</b>	<b>497</b>	<b>519</b>
	<b>Shareholders' equity</b>								
95	Share capital.....	108	107	107	118	124	125	125	126
96	Contributed surplus.....	4	4	4	7	7	17	17	21
	Retained earnings (deficit) and reserves:								
97	Balance at beginning of period.....	309	319	322	328	338	339	341	361
98	Prior period adjustments.....	3	-	-	-	-	-	2	-
99	Net income (loss) for the period.....	10	10	10	20	9	14	20	23
101	Cash dividends declared.....	-5	-2	-2	-3	-9	-8	-2	-23
102	Transfers to/from contributed surplus and share capital (including stock dividends).....	-	-	-	-16	-	-	-	-
104	Other adjustments (including statistical divergence).....	2	-5	-2	9	1	-4	-	1
105	Balance at end of period.....	319	322	328	338	339	341	361	362
106	Excess of appraisal value of fixed assets over (depreciated) cost.....	-	-	-	-	-	-	-	-
107	<b>Total shareholders' equity.....</b>	<b>431</b>	<b>433</b>	<b>439</b>	<b>463</b>	<b>470</b>	<b>483</b>	<b>503</b>	<b>509</b>
108	<b>Total liabilities and shareholders' equity.....</b>	<b>892</b>	<b>901</b>	<b>907</b>	<b>954</b>	<b>949</b>	<b>967</b>	<b>1,000</b>	<b>1,028</b>

**TABLEAU 88. Autres industries manufacturières**  
**Bilan**  
**Société dont l'actif total est de \$10 millions ou plus**

1979				1980				No
I	II	III	IV	I	II	III	IV	
millions de dollars								
31	19	21	16	28	20	8		Actif
11	11	15	4	6	4	16		Encaisse et dépôts à demande.....
38	16	15	28	28	43	30		Prêts et avances à court terme aux sociétés affiliées.....
253	272	319	315	325	348	372		Placements temporaires.....
332	370	449	508	485	480	477		Débiteurs.....
17	20	20	14	16	19	15		Stocks.....
<b>682</b>	<b>708</b>	<b>839</b>	<b>885</b>	<b>888</b>	<b>914</b>	<b>918</b>		Autres disponibilités.....
114	118	129	133	125	119	149		<b>Total des disponibilités.....</b>
3	3	3	3	1	1	1		Placements à long terme dans les sociétés apparentées.....
229	239	259	275	286	309	316		Placements à long terme.....
24	20	18	21	20	20	23		Immobilisations (nettes).....
<b>1,052</b>	<b>1,088</b>	<b>1,248</b>	<b>1,317</b>	<b>1,320</b>	<b>1,363</b>	<b>1,407</b>		Tous les autres éléments d'actif.....
222	228	247	251	265	275	280		<b>Total de l'actif.....</b>
								Provision accumulée pour amortissement et épusement.....
								<b>Passif</b>
94	117	165	200	169	117	109		Emprunts à court terme:
73	65	94	109	90	109	113		Emprunts bancaires.....
4	9	17	11	14	29	28		Auprès de sociétés affiliées, directeurs et actionnaires.....
220	235	262	268	287	314	321		Tous les autres emprunts à court terme.....
7	8	10	9	7	9	10		Créanciers.....
12	9	7	7	9	10	10		Partie de la dette à long terme exigible en moins d'un an.....
<b>410</b>	<b>443</b>	<b>555</b>	<b>604</b>	<b>576</b>	<b>588</b>	<b>591</b>		Autres exigibilités.....
								<b>Total des exigibilités.....</b>
21	22	22	19	14	15	16		Dettes à long terme:
6	6	11	11	13	12	14		Obligations garanties ou non et obligations remboursables par série.....
29	38	39	31	30	30	30		Hypothèques et contrats de vente.....
25	24	26	23	25	30	39		Emprunts de sociétés affiliées.....
17	16	15	20	16	14	18		Emprunts auprès de banques à charte.....
- 7	- 8	- 10	- 9	- 7	- 9	- 10		Autres dettes à long terme.....
								Moins: Partie de la dette à long terme exigible en moins d'un an.....
22	22	26	31	39	42	42		Autres éléments de passif:
5	6	5	2	2	2	3		Impôts sur le revenu différés.....
<b>528</b>	<b>569</b>	<b>689</b>	<b>732</b>	<b>708</b>	<b>724</b>	<b>743</b>		Tous les autres éléments de passif.....
								<b>Total du passif.....</b>
								<b>Avoir des actionnaires</b>
127	130	142	143	144	142	142		Capital-actions.....
21	21	18	18	15	15	14		Surplus d'apport.....
362	376	368	399	424	453	482		Bénéfices non répartis (déficit) et les réserves:
-	- 7	10	6	- 1	-	-		Solde au début de l'exercice.....
23	21	24	22	22	21	23		Redressements de périodes antérieures.....
- 7	- 20	- 2	- 5	- 9	- 6	- 8		Bénéfice net (perte nette) pour la période observée.....
								Dividendes déclarés en espèces.....
								Virements au surplus d'apport et capital-actions (y compris les dividendes en actions).....
- 2	- 2	- 1	2	17	14	11		Autres redressements (y compris pour la divergence statistique).....
376	368	399	424	453	482	508		Solde à la fin de l'exercice.....
								Excédent de la valeur estimative des immobilisations sur leur coût (ou sur leur valeur amortie).....
<b>524</b>	<b>519</b>	<b>559</b>	<b>585</b>	<b>612</b>	<b>639</b>	<b>664</b>		<b>Total de l'avoir des actionnaires.....</b>
<b>1,052</b>	<b>1,088</b>	<b>1,248</b>	<b>1,317</b>	<b>1,320</b>	<b>1,363</b>	<b>1,407</b>		<b>Total du passif et de l'avoir des actionnaires.....</b>

**TABLE 89. Other Manufacturing Industries**  
**Statement of Income**  
**Companies having \$10 million or more of total assets**

No.		1977					1978				
		I	II	III	IV	Annual	I	II	III	IV	Annual
		millions of dollars									
111	Sales of goods and services .....	324	350	338	407	1,419	355	386	403	505	1,649
	Operation expenses:										
114	Depreciation of buildings and equipment.....	8	8	8	9	33	8	9	9	10	36
115	Depletion.....	-	-	-	-	-	-	-	-	-	-
116	Amortization of deferred charges and intangible assets.....	-	-	-	-	-	-	-	-	-	-
	Interest on:										
120	Short-term loans.....	3	3	3	3	12	3	3	3	4	13
121	Long-term debt.....	2	2	2	3	9	1	1	1	2	5
126	Materials, labour and other expenses.....	299	322	308	364	1,293	331	353	363	458	1,505
127	<b>Total operating expenses</b> .....	<b>312</b>	<b>335</b>	<b>321</b>	<b>379</b>	<b>1,347</b>	<b>343</b>	<b>366</b>	<b>376</b>	<b>474</b>	<b>1,559</b>
128	<b>Operating income (loss)</b> .....	<b>12</b>	<b>15</b>	<b>17</b>	<b>28</b>	<b>72</b>	<b>12</b>	<b>20</b>	<b>27</b>	<b>31</b>	<b>90</b>
	Other income:										
	Dividends from:										
129	Canadian corporations.....	-	-	-	-	-	-	-	-	-	-
130	Foreign corporations.....	-	-	-	1	1	-	-	1	-	1
132	Interest.....	2	2	2	2	8	2	2	3	2	9
134	Gains (losses) on sale of assets.....	1	-1	-	-	-	1	-	-	-	1
135	All other income.....	-	-	-	-	-	-	1	-2	-1	-2
136	<b>Total other income</b> .....	<b>3</b>	<b>1</b>	<b>2</b>	<b>3</b>	<b>9</b>	<b>3</b>	<b>3</b>	<b>2</b>	<b>1</b>	<b>9</b>
137	<b>Income (loss) before provision for income taxes</b> .....	<b>15</b>	<b>16</b>	<b>19</b>	<b>31</b>	<b>81</b>	<b>15</b>	<b>23</b>	<b>29</b>	<b>32</b>	<b>99</b>
	Provision for income and other corporation taxes:										
138	Current.....	6	7	9	11	33	5	8	10	13	36
139	Deferred.....	-	-	-	1	1	2	2	1	-3	2
140	<b>Net Income (loss) before extraordinary items</b> .....	<b>9</b>	<b>9</b>	<b>10</b>	<b>19</b>	<b>47</b>	<b>8</b>	<b>13</b>	<b>18</b>	<b>22</b>	<b>61</b>
141	Extraordinary gains (losses).....	2	1	-	2	5	1	1	2	1	5
142	Income tax related thereto.....	-1	-	-	-1	-2	-	-	-	-	-
143	<b>Net Income (loss) for period</b> .....	<b>10</b>	<b>10</b>	<b>10</b>	<b>20</b>	<b>50</b>	<b>9</b>	<b>14</b>	<b>20</b>	<b>23</b>	<b>66</b>
	<b>Supplementary Information</b>										
150	Base profit .....	22	25	27	40	114	22	32	38	42	134
	<b>Capital expenditures</b>										
170	Land.....	-	-	-	-	-	-	-	-	-	-
171	Depreciable assets.....	9	10	8	9	36	9	11	16	22	58
172	Depletable assets.....	-	-	-	-	-	-	-	-	-	-
173	<b>Total capital expenditures</b> .....	<b>9</b>	<b>10</b>	<b>8</b>	<b>9</b>	<b>36</b>	<b>9</b>	<b>11</b>	<b>16</b>	<b>22</b>	<b>58</b>



**TABLEAU 89. Autres industries manufacturières**  
**État des revenus et dépenses**  
**Société dont l'actif total est de \$10 millions ou plus**

1979					1980					No	
I	II	III	IV	Annuel	I	II	III	IV	Annuel		
millions de dollars											
437	482	546	616	2,081	688	600	635			Ventes de biens et de services.....	111
										Frais d'exploitation:	
8	8	7	11	34	9	9	10			Amortissement des bâtiments et du matériel.....	114
-	-	-	-	-	-	-	-			Provision pour épuisement.....	115
-	-	-	-	-	-	-	-			Amortissement d'actif transitoire et d'immobilisations incorporelles.....	116
										Intérêt versé:	
4	5	6	6	21	8	8	7			Dette à court terme.....	120
2	2	2	1	7	1	1	2			Dette à long terme.....	121
397	441	503	569	1,910	639	550	581			Matières premières, main d'oeuvre et autres frais.....	126
<b>411</b>	<b>456</b>	<b>518</b>	<b>587</b>	<b>1,972</b>	<b>657</b>	<b>568</b>	<b>600</b>			<b>Total, frais d'exploitation.....</b>	<b>127</b>
26	26	28	29	109	31	32	35			<b>Revenus (pertes) d'exploitation.....</b>	<b>128</b>
										Autres revenus:	
										Dividendes reçus de:	
-	-	-	-	-	-	-	-			Sociétés canadiennes.....	129
1	-	-	-	1	-	-	-			Sociétés étrangères.....	130
3	3	3	5	14	4	4	3			Intérêt reçu.....	132
3	3	5	-	11	-	-	1			Gains (pertes) sur réalisation d'actif.....	134
1	2	1	-	4	2	1	1			Tous les autres revenus.....	135
8	8	9	5	30	6	5	5			<b>Total, autres revenus.....</b>	<b>136</b>
34	34	37	34	139	37	37	40			<b>Bénéfice net (perte nette) avant impôts sur le revenu.....</b>	<b>137</b>
										Impôts sur le revenu des sociétés:	
10	13	12	7	42	13	14	18			Exigibles.....	138
2	-	1	5	8	2	1	-			Différés.....	139
22	21	24	22	89	22	22	22			<b>Bénéfice net (perte nette) avant pertes et profits exceptionnels.....</b>	<b>140</b>
1	-	1	-	2	-	-1	1			Pertes et profits exceptionnels.....	141
-	-	-1	-	-1	-	-	-			Impôts sur le revenu applicable.....	142
23	21	24	22	90	22	21	23			<b>Bénéfice net (perte nette) pour la période observée.....</b>	<b>143</b>
										<b>Renseignements supplémentaires</b>	
39	39	39	45	162	46	46	49			Bénéfices de base.....	150
										<b>Dépenses en immobilisations</b>	
-	1	-	1	2	1	-	-			Terrains.....	170
9	18	14	27	68	14	20	17			Actif amortissable.....	171
-	-	-	-	-	-	-	-			Actif épuisable.....	172
9	19	14	28	70	15	20	17			<b>Total, dépenses en immobilisations.....</b>	<b>173</b>

**TABLE 90. Other Manufacturing Industries**  
**Statement of Income**  
**Estimate for entire universe of corporations**

No.		1977					1978				
		I	II	III	IV	Annual	I	II	III	IV	Annual
		millions of dollars									
111	Sales of goods and services .....	918	947	994	1,022	3,881	1,033	1,123	1,116	1,305	4,577
	Operation expenses:										
114	Depreciation of buildings and equipment .....	23	25	21	26	95	21	23	25	27	96
115	Depletion .....	-	-	-	-	-	-	-	-	-	-
116	Amortization of deferred charges and intangible assets .....	-	-	-	-	-	-	-	-	-	-
	Interest on:										
120	Short-term loans .....	10	12	12	11	45	10	10	15	18	53
121	Long-term debt .....	4	4	4	5	17	3	3	3	5	14
126	Materials, labour and other expenses .....	841	866	912	931	3,550	954	1,027	1,015	1,200	4,196
127	<b>Total operating expenses .....</b>	<b>878</b>	<b>907</b>	<b>949</b>	<b>973</b>	<b>3,707</b>	<b>988</b>	<b>1,063</b>	<b>1,058</b>	<b>1,250</b>	<b>4,359</b>
128	<b>Operating income (loss) .....</b>	<b>40</b>	<b>40</b>	<b>45</b>	<b>49</b>	<b>174</b>	<b>45</b>	<b>60</b>	<b>58</b>	<b>55</b>	<b>218</b>
	Other income:										
	Dividends from:										
129	Canadian corporations .....	-	-	-	-	-	-	-	-	-	
130	Foreign corporations .....	-	-	-	1	1	-	-	1	-	
132	Interest .....	2	2	3	3	10	3	2	4	3	12
134	Gains (losses) on sale of assets .....	1	-1	2	1	3	2	1	-1	-	2
135	All other income .....	2	2	4	3	11	6	4	4	7	21
136	<b>Total other income .....</b>	<b>5</b>	<b>3</b>	<b>9</b>	<b>8</b>	<b>25</b>	<b>11</b>	<b>7</b>	<b>8</b>	<b>10</b>	<b>36</b>
137	<b>Income (loss) before provision for income taxes .....</b>	<b>45</b>	<b>43</b>	<b>54</b>	<b>57</b>	<b>199</b>	<b>56</b>	<b>67</b>	<b>66</b>	<b>65</b>	<b>254</b>
	Provision for income and other corporation taxes:										
138	Current .....	19	19	20	20	78	19	25	25	31	100
139	Deferred .....	1	1	3	1	6	4	3	2	-5	4
140	<b>Net Income (loss) before extraordinary items .....</b>	<b>25</b>	<b>23</b>	<b>31</b>	<b>36</b>	<b>115</b>	<b>33</b>	<b>39</b>	<b>39</b>	<b>39</b>	<b>150</b>
141	Extraordinary gains (losses) .....	2	1	-	2	5	1	1	2	1	5
142	Income tax related thereto .....	-1	-	-	-1	-2	-	-	-	-	-
143	<b>Net Income (loss) for period .....</b>	<b>26</b>	<b>24</b>	<b>31</b>	<b>37</b>	<b>118</b>	<b>34</b>	<b>40</b>	<b>41</b>	<b>40</b>	<b>155</b>
	<b>Supplementary Information</b>										
150	Base profit .....	67	69	73	82	291	75	89	92	92	348
	<b>Capital expenditures</b>										
170	Land .....	-	-	-	-	-	-	-	-	-	
171	Depreciable assets .....	9	10	8	9	36	9	11	16	22	58
172	Depletable assets .....	-	-	-	-	-	-	-	-	-	
173	<b>Total capital expenditures .....</b>	<b>9</b>	<b>10</b>	<b>8</b>	<b>9</b>	<b>36</b>	<b>9</b>	<b>11</b>	<b>16</b>	<b>22</b>	<b>58</b>
	<b>Selected items, seasonally adjusted</b> (for tables 39, 45, 90)(1)										
161	Sales of goods and services .....	1,351	1,293	1,491	1,399	5,534	1,446	1,553	1,595	1,755	6,349
165	Operating income (loss) .....	76	59	82	83	300	79	91	102	97	369
166	Income (loss) before provision for income taxes .....	83	71	94	90	338	92	103	112	108	415
163	Net income (loss) for period .....	48	41	55	56	200	59	64	74	65	262
164	Base profit .....	108	102	120	118	448	116	130	147	138	531

(1) These seasonally adjusted figures apply jointly to all: Tobacco products, Leather and Other manufacturing Industries, as shown on tables 39, 45, 90. Also see text on seasonal adjustment.

**TABLEAU 90. Autres industries manufacturières**  
**État des revenus et dépenses**  
**Estimation pour l'univers intégral des corporations**

1979					1980					No	
I	II	III	IV	Annuel	I	II	III	IV	Annuel		
millions de dollars											
1,251	1,357	1,374	1,477	5,459	1,552	1,542	1,547			Ventes de biens et de services.....	111
										Frais d'exploitation:	
23	23	21	26	93	22	23	23			Amortissement des bâtiments et du matériel.....	114
-	-	-	-	-	-	-	-			Provision pour épuisement.....	115
-	-	-	-	-	-	-	-			Amortissement d'actif transitoire et d'immobilisations incorporelles.....	116
										Intérêt versé:	
15	17	18	20	70	22	26	24			Dettes à court terme.....	120
5	5	7	4	21	5	6	7			Dettes à long terme.....	121
1,131	1,224	1,251	1,351	4,957	1,432	1,408	1,416			Matières premières, main d'oeuvre et autres frais.....	126
<b>1,174</b>	<b>1,269</b>	<b>1,297</b>	<b>1,401</b>	<b>5,141</b>	<b>1,481</b>	<b>1,463</b>	<b>1,470</b>			<b>Total, frais d'exploitation.....</b>	<b>127</b>
77	88	77	76	318	71	79	77			<b>Revenus (pertes) d'exploitation.....</b>	<b>128</b>
										Autres revenus:	
										Dividendes reçus de:	
-	-	-	-	-	-	-	-			Sociétés canadiennes.....	129
1	-	-	-	1	-	-	-			Sociétés étrangères.....	130
4	4	5	7	20	8	8	7			Intérêt reçu.....	132
3	4	6	-	13	-	1	1			Gains (pertes) sur réalisation d'actif.....	134
6	7	6	7	26	7	8	10			Tous les autres revenus.....	135
<b>14</b>	<b>15</b>	<b>17</b>	<b>14</b>	<b>60</b>	<b>15</b>	<b>17</b>	<b>18</b>			<b>Total, autres revenus.....</b>	<b>136</b>
<b>91</b>	<b>103</b>	<b>94</b>	<b>90</b>	<b>378</b>	<b>86</b>	<b>96</b>	<b>95</b>			<b>Bénéfice net (perte nette) avant impôts sur le revenu.....</b>	<b>137</b>
										Impôts sur le revenu des sociétés:	
30	36	34	23	123	31	34	39			Exigibles.....	138
4	1	-	7	12	2	2	-			Différés.....	139
<b>57</b>	<b>66</b>	<b>60</b>	<b>60</b>	<b>243</b>	<b>53</b>	<b>60</b>	<b>56</b>			<b>Bénéfice net (perte nette) avant pertes et profits exceptionnels.....</b>	<b>140</b>
1	-	1	-	2	-	-1	2			Pertes et profits exceptionnels.....	141
-	-	-1	-	-1	-	-	-			Impôts sur le revenu applicable.....	142
<b>58</b>	<b>66</b>	<b>60</b>	<b>60</b>	<b>244</b>	<b>53</b>	<b>59</b>	<b>58</b>			<b>Bénéfice net (perte nette) pour la période observée.....</b>	<b>143</b>
										<b>Renseignements supplémentaires</b>	
111	122	109	116	458	108	118	117			Bénéfices de base.....	150
										<b>Dépenses en immobilisations</b>	
										Terrains.....	170
										Actif amortissable.....	171
										Actif épuisable.....	172
										<b>Total, dépenses en immobilisations.....</b>	<b>173</b>
										<b>Certains postes corrigés des variations saisonnières</b> (pour les tableaux 39, 45, 90(1))	
1,763	1,830	1,913	1,925	7,431	2,060	2,053	2,110			Ventes de biens et de services.....	161
125	131	119	123	498	125	128	126			Revenus (pertes) d'exploitation.....	165
164	151	140	138	593	144	152	152			Bénéfice net (perte nette) avant impôts sur le revenu.....	166
108	99	93	89	389	89	99	94			Bénéfice net (perte nette) pour la période observée.....	163
192	178	163	169	702	175	182	183			Bénéfices de base.....	164

(1) Comme on peut voir aux tableaux 39, 45, 90, les chiffres désaisonnalisés portent sur les Industries du Tabac, du Cuir et des Autres industries manufacturières. Voir aussi le chapitre sur la désaisonnalisation des données.

**TABLE 91. Construction Industries**  
**Balance Sheet**  
**Companies having \$10 million or more of total assets**

No.	1977				1978			
	I	II	III	IV	I	II	III	IV
	millions of dollars							
	<b>Assets</b>							
1	63	56	76	88	82	83	72	66
10	91	90	86	85	76	75	87	81
13	168	177	153	152	148	140	148	147
33	1,051	1,084	1,120	1,056	1,014	1,027	1,123	1,112
36	547	561	523	535	520	558	603	591
37	29	43	31	29	28	31	34	42
38	<b>1,949</b>	<b>2,011</b>	<b>1,989</b>	<b>1,945</b>	<b>1,868</b>	<b>1,914</b>	<b>2,067</b>	<b>2,039</b>
39	187	191	184	167	159	175	181	158
44	58	55	56	55	65	62	55	53
45	768	772	770	763	744	747	769	790
49	91	86	74	76	96	96	97	100
53	<b>3,053</b>	<b>3,115</b>	<b>3,073</b>	<b>3,006</b>	<b>2,932</b>	<b>2,994</b>	<b>3,169</b>	<b>3,140</b>
54	393	395	426	418	412	497	495	516
	<b>Liabilities</b>							
	Short-term loans:							
61	333	347	333	298	313	323	375	371
66	28	27	28	25	27	33	41	43
69	44	40	41	33	34	39	34	39
72	818	823	814	819	743	762	818	789
76	59	52	37	32	35	35	34	37
77	205	203	184	176	159	159	238	237
78	<b>1,487</b>	<b>1,492</b>	<b>1,437</b>	<b>1,383</b>	<b>1,311</b>	<b>1,351</b>	<b>1,540</b>	<b>1,516</b>
	Long-term debt:							
79	7	7	7	11	11	11	11	10
80	593	600	582	576	573	578	534	515
81	63	56	60	45	42	49	34	38
84	31	44	44	41	44	49	44	66
87	58	58	57	50	59	59	46	40
88	-59	-52	-37	-32	-35	-35	-34	-37
	Other liabilities:							
89	150	151	151	142	144	142	145	152
90	11	11	11	11	11	15	15	15
94	<b>2,341</b>	<b>2,367</b>	<b>2,312</b>	<b>2,227</b>	<b>2,160</b>	<b>2,219</b>	<b>2,335</b>	<b>2,315</b>
	<b>Shareholders' equity</b>							
95	146	153	149	149	142	142	142	169
96	21	20	21	22	22	21	22	22
	Retained earnings (deficit) and reserves:							
97	538	539	568	584	601	601	606	663
98	-19	-5	-	1	-5	-	3	-4
99	21	33	37	43	17	21	52	57
101	-2	-5	-6	-20	-10	-12	-7	-74
102	-	-	-	-	-1	-	-	-2
104	1	6	-15	-7	-1	-4	9	-13
105	539	568	584	601	601	606	663	627
106	6	7	7	7	7	6	7	7
107	<b>712</b>	<b>748</b>	<b>761</b>	<b>779</b>	<b>772</b>	<b>775</b>	<b>834</b>	<b>825</b>
108	<b>3,053</b>	<b>3,115</b>	<b>3,073</b>	<b>3,006</b>	<b>2,932</b>	<b>2,994</b>	<b>3,169</b>	<b>3,140</b>

**TABLEAU 91. Construction**  
**Bilan**  
**Société dont l'actif total est de \$10 millions ou plus**

1979				1980				No
I	II	III	IV	I	II	III	IV	
millions de dollars								
46	50	77	93	97	88	87		<b>Actif</b>
88	78	91	121	117	127	130		Encaisse et dépôts à demande.....
162	140	141	129	102	88	96		Prêts et avances à court terme aux sociétés affiliées.....
1,056	1,111	1,213	1,215	1,143	1,246	1,333		Placements temporaires.....
535	578	647	660	753	787	803		Débiteurs.....
119	113	132	112	128	131	104		Stocks.....
<b>2,006</b>	<b>2,070</b>	<b>2,301</b>	<b>2,330</b>	<b>2,340</b>	<b>2,467</b>	<b>2,553</b>		Autres disponibilités.....
181	185	200	245	297	271	272		<b>Total des disponibilités.....</b>
35	42	60	53	32	34	31		Placements à long terme dans les sociétés apparentées.....
784	812	823	850	934	1,018	1,027		Placements à long terme.....
93	90	161	188	140	170	190		Immobilisations (nettes).....
<b>3,099</b>	<b>3,199</b>	<b>3,545</b>	<b>3,666</b>	<b>3,743</b>	<b>3,960</b>	<b>4,073</b>		Tous les autres éléments d'actif.....
527	566	608	630	630	650	664		<b>Total de l'actif.....</b>
								Provision accumulée pour amortissement et épusement.....
								<b>Passif</b>
364	352	390	387	354	433	447		Emprunts à court terme:
28	25	35	36	44	41	58		Emprunts bancaires.....
35	36	39	10	11	19	18		Autres emprunts à court terme.....
794	831	882	917	877	929	1,014		Tous les autres emprunts à court terme.....
31	43	40	38	30	29	29		Créanciers.....
221	190	224	242	264	261	259		Partie de la dette à long terme exigible en moins d'un an.....
<b>1,473</b>	<b>1,477</b>	<b>1,610</b>	<b>1,630</b>	<b>1,580</b>	<b>1,712</b>	<b>1,825</b>		Autres exigibilités.....
18	5	6	9	16	18	24		<b>Total des exigibilités.....</b>
472	510	577	635	730	765	707		Dettes à long terme:
75	83	94	103	113	92	128		Obligations garanties ou non et obligations remboursables par série.....
60	112	123	143	131	139	138		Hypothèques et contrats de vente.....
61	42	56	55	49	46	66		Emprunts de sociétés affiliées.....
31	43	40	38	30	29	29		Emprunts auprès de banques à charte.....
154	146	172	162	171	198	196		Autres dettes à long terme.....
15	11	12	12	15	14	16		Moins: Partie de la dette à long terme exigible en moins d'un an.....
<b>2,297</b>	<b>2,343</b>	<b>2,610</b>	<b>2,711</b>	<b>2,775</b>	<b>2,955</b>	<b>3,071</b>		Autres éléments de passif:
151	157	144	148	145	147	157		Impôts sur le revenu différés.....
44	42	36	35	56	56	43		Tous les autres éléments de passif.....
627	604	654	751	769	764	799		<b>Total du passif.....</b>
- 7	-	-	-	- 2	-	2		<b>Avoir des actionnaires</b>
5	17	52	35	14	23	23		Capital-actions.....
- 33	- 4	- 13	- 31	- 15	- 5	- 20		Surplus d'apport.....
- 3	-	-	- 1	- 4	-	1		Bénéfices non répartis (déficit) et les réserves:
15	37	58	15	2	17	- 5		Solde au début de l'exercice.....
604	654	751	769	764	799	800		Redressements de périodes antérieures.....
3	3	4	3	3	3	2		Bénéfice net (perte nette) pour la période observée.....
<b>802</b>	<b>856</b>	<b>935</b>	<b>955</b>	<b>968</b>	<b>1,005</b>	<b>1,002</b>		Dividendes déclarés en espèces.....
<b>3,099</b>	<b>3,199</b>	<b>3,545</b>	<b>3,666</b>	<b>3,743</b>	<b>3,960</b>	<b>4,073</b>		Virements au surplus d'apport et capital-actions (y compris les dividendes en actions).....
								Autres redressements (y compris pour la divergence statistique).....
								Solde à la fin de l'exercice.....
								Excédent de la valeur estimative des immobilisations sur leur coût (ou sur leur valeur amortie).....
								<b>Total de l'avoir des actionnaires.....</b>
								<b>Total du passif et de l'avoir des actionnaires.....</b>

**TABLE 92. Construction Industries**  
**Statement of Income**  
**Companies having \$10 million or more of total assets**

No.		1977					1978				
		I	II	III	IV	Annual	I	II	III	IV	Annual
		millions of dollars									
111	Sales of goods and services .....	1,194	1,321	1,448	1,496	5,459	1,030	1,096	1,270	1,361	4,757
	Operation expenses:										
114	Depreciation of buildings and equipment .....	17	19	20	18	74	16	17	19	26	78
115	Depletion .....	-	-	-	-	-	-	1	-	-	1
116	Amortization of deferred charges and intangible assets .....	-	-	-	-	-	-	-	-	-	-
	Interest on:										
120	Short-term loans .....	5	4	5	6	20	4	3	5	6	18
121	Long-term debt .....	9	10	8	9	36	9	10	10	10	39
126	Materials, labour and other expenses .....	1,142	1,252	1,369	1,416	5,179	992	1,049	1,187	1,264	4,492
127	<b>Total operating expenses .....</b>	<b>1,173</b>	<b>1,285</b>	<b>1,402</b>	<b>1,449</b>	<b>5,309</b>	<b>1,021</b>	<b>1,080</b>	<b>1,221</b>	<b>1,306</b>	<b>4,628</b>
128	<b>Operating income (loss) .....</b>	<b>21</b>	<b>36</b>	<b>46</b>	<b>47</b>	<b>150</b>	<b>9</b>	<b>16</b>	<b>49</b>	<b>55</b>	<b>129</b>
	Other income:										
	Dividends from:										
129	Canadian corporations .....	-	1	1	-	2	-	-	-	5	5
130	Foreign corporations .....	-	-	-	-	-	-	-	-	-	-
132	Interest .....	5	5	4	6	20	4	5	6	7	22
134	Gains (losses) on sale of assets .....	2	2	2	-1	5	8	4	-	2	14
135	All other income .....	9	10	8	13	40	9	11	27	7	54
136	<b>Total other income .....</b>	<b>16</b>	<b>18</b>	<b>15</b>	<b>18</b>	<b>67</b>	<b>21</b>	<b>20</b>	<b>33</b>	<b>21</b>	<b>95</b>
137	<b>Income (loss) before provision for income taxes .....</b>	<b>37</b>	<b>54</b>	<b>61</b>	<b>65</b>	<b>217</b>	<b>30</b>	<b>36</b>	<b>82</b>	<b>76</b>	<b>224</b>
	Provision for income and other corporation taxes:										
138	Current .....	14	23	24	29	90	10	15	29	19	73
139	Deferred .....	5	1	1	-5	2	3	-	1	5	9
140	<b>Net Income (loss) before extraordinary items .....</b>	<b>18</b>	<b>30</b>	<b>36</b>	<b>41</b>	<b>125</b>	<b>17</b>	<b>21</b>	<b>52</b>	<b>52</b>	<b>142</b>
141	Extraordinary gains (losses) .....	2	9	1	2	14	-	-	-	5	5
142	Income tax related thereto .....	1	-6	-	-	-5	-	-	-	-	-
143	<b>Net Income (loss) for period .....</b>	<b>21</b>	<b>33</b>	<b>37</b>	<b>43</b>	<b>134</b>	<b>17</b>	<b>21</b>	<b>52</b>	<b>57</b>	<b>147</b>
	<b>Supplementary Information</b>										
150	Base profit .....	52	70	78	84	284	38	50	101	95	284
	<b>Capital expenditures</b>										
170	Land .....	1	5	1	1	8	1	1	3	3	8
171	Depreciable assets .....	24	24	28	34	110	33	30	39	61	163
172	Depletable assets .....	-	-	1	-	1	-	-	-	-	-
173	<b>Total capital expenditures .....</b>	<b>25</b>	<b>29</b>	<b>30</b>	<b>35</b>	<b>119</b>	<b>34</b>	<b>31</b>	<b>42</b>	<b>64</b>	<b>171</b>

**TABLEAU 92. Construction**  
**État des revenus et dépenses**  
**Société dont l'actif total est de \$10 millions ou plus**

1979					1980					No	
I	II	III	IV	Annuel	I	II	III	IV	Annuel		
millions de dollars											
1,141	1,226	1,471	1,636	5,474	1,131	1,336	1,515			Ventes de biens et de services.....	111
										Frais d'exploitation:	
18	13	19	22	72	17	19	20			Amortissement des bâtiments et du matériel.....	114
-	-	-	-	-	-	1	-			Provision pour épuisement.....	115
-	-	-	-	-	-	-	-			Amortissement d'actif transitoire et d'immobilisations incorporelles.....	116
										Intérêt versé:	
6	6	9	10	31	16	13	11			Dette à court terme.....	120
13	11	17	23	64	26	27	17			Dette à long terme.....	121
1,112	1,176	1,356	1,548	5,192	1,073	1,261	1,434			Matières premières, main d'oeuvre et autres frais.....	126
<b>1,149</b>	<b>1,206</b>	<b>1,401</b>	<b>1,603</b>	<b>5,359</b>	<b>1,132</b>	<b>1,321</b>	<b>1,482</b>			<b>Total, frais d'exploitation.....</b>	<b>127</b>
<b>-8</b>	<b>20</b>	<b>70</b>	<b>33</b>	<b>115</b>	<b>-1</b>	<b>15</b>	<b>33</b>			<b>Revenus (pertes) d'exploitation.....</b>	<b>128</b>
										Autres revenus:	
										Dividendes reçus de:	
-	-	1	2	3	2	1	1			Sociétés canadiennes.....	129
-	-	-	-	-	-	-	-			Sociétés étrangères.....	130
5	6	8	9	28	8	8	7			Intérêt reçu.....	132
3	4	1	1	9	7	5	2			Gains (pertes) sur réalisation d'actif.....	134
7	9	6	8	30	12	11	10			Tous les autres revenus.....	135
<b>15</b>	<b>19</b>	<b>16</b>	<b>20</b>	<b>70</b>	<b>29</b>	<b>25</b>	<b>20</b>			<b>Total, autres revenus.....</b>	<b>136</b>
<b>7</b>	<b>39</b>	<b>86</b>	<b>53</b>	<b>185</b>	<b>28</b>	<b>40</b>	<b>53</b>			<b>Bénéfice net (perte nette) avant impôts sur le revenu.....</b>	<b>137</b>
										Impôts sur le revenu des sociétés:	
1	20	31	20	72	18	19	36			Exigibles.....	138
1	2	1	-2	2	-5	1	-6			Différés.....	139
<b>5</b>	<b>17</b>	<b>54</b>	<b>35</b>	<b>111</b>	<b>15</b>	<b>20</b>	<b>23</b>			<b>Bénéfice net (perte nette) avant pertes et profits exceptionnels.....</b>	<b>140</b>
-	-	-2	-	-2	-1	3	-			Pertes et profits exceptionnels.....	141
-	-	-	-	-	-	-	-			Impôts sur le revenu applicable.....	142
<b>5</b>	<b>17</b>	<b>52</b>	<b>35</b>	<b>109</b>	<b>14</b>	<b>23</b>	<b>23</b>			<b>Bénéfice net (perte nette) pour la période observée.....</b>	<b>143</b>
										<b>Renseignements supplémentaires</b>	
22	48	103	72	245	36	54	70			Bénéfices de base.....	150
										<b>Dépenses en immobilisations</b>	
7	16	2	3	28	10	8	5			Terrains.....	170
34	29	36	49	148	88	88	61			Actif amortissable.....	171
-	-	-	-	-	1	-	-			Actif épuisable.....	172
<b>41</b>	<b>45</b>	<b>38</b>	<b>52</b>	<b>176</b>	<b>99</b>	<b>96</b>	<b>66</b>			<b>Total, dépenses en immobilisations.....</b>	<b>173</b>





**TABLEAU 93. Construction**  
**État des revenus et dépenses**  
**Estimation pour l'univers intégral des corporations**

1979					1980					No	
I	II	III	IV	Annuel	I	II	III	IV	Annuel		
millions de dollars											
5,146	6,076	6,182	6,332	23,736	4,915	5,702	6,198			Ventes de biens et de services.....	111
Frais d'exploitation:											
123	123	120	117	483	120	128	144			Amortissement des bâtiments et du matériel.....	114
					1	2	1			Provision pour épuisement.....	115
1	1	1	1	4		1	1			Amortissement d'actif transitoire et d'immobilisations incorporelles.....	116
Intérêt versé:											
41	41	46	47	175	46	48	31			Dettes à court terme.....	120
52	60	62	68	242	73	87	55			Dettes à long terme.....	121
4,892	5,651	5,648	5,787	21,978	4,643	5,374	5,751			Matières premières, main d'oeuvre et autres frais.....	126
<b>5,109</b>	<b>5,876</b>	<b>5,877</b>	<b>6,020</b>	<b>22,882</b>	<b>4,883</b>	<b>5,640</b>	<b>5,983</b>			<b>Total, frais d'exploitation.....</b>	<b>127</b>
<b>37</b>	<b>200</b>	<b>305</b>	<b>312</b>	<b>854</b>	<b>32</b>	<b>62</b>	<b>215</b>			<b>Revenus (pertes) d'exploitation.....</b>	<b>128</b>
Autres revenus:											
Dividendes reçus de:											
2	2	3	3	10	5	6	8			Sociétés canadiennes.....	129
										Sociétés étrangères.....	130
8	9	10	11	38	10	10	9			Intérêt reçu.....	132
7	10	12	11	40	18	21	19			Gains (pertes) sur réalisation d'actif.....	134
41	67	28	23	159	44	54	40			Tous les autres revenus.....	135
<b>58</b>	<b>88</b>	<b>53</b>	<b>48</b>	<b>247</b>	<b>77</b>	<b>91</b>	<b>76</b>			<b>Total, autres revenus.....</b>	<b>136</b>
<b>95</b>	<b>288</b>	<b>358</b>	<b>360</b>	<b>1,101</b>	<b>109</b>	<b>153</b>	<b>291</b>			<b>Bénéfice net (perte nette) avant impôts sur le revenu.....</b>	<b>137</b>
Impôts sur le revenu des sociétés:											
27	75	110	103	315	44	42	89			Exigibles.....	138
3	11	1	4	19	1	15	2			Différés.....	139
<b>65</b>	<b>202</b>	<b>247</b>	<b>253</b>	<b>767</b>	<b>64</b>	<b>96</b>	<b>200</b>			<b>Bénéfice net (perte nette) avant pertes et profits exceptionnels.....</b>	<b>140</b>
		-2		-2	-1	3				Pertes et profits exceptionnels.....	141
										Impôts sur le revenu applicable.....	142
<b>65</b>	<b>202</b>	<b>245</b>	<b>253</b>	<b>765</b>	<b>63</b>	<b>99</b>	<b>200</b>			<b>Bénéfice net (perte nette) pour la période observée.....</b>	<b>143</b>
<b>Renseignements supplémentaires</b>											
210	400	464	464	1,538	207	257	410			Bénéfices de base.....	150
<b>Dépenses en immobilisations</b>											
										Terrains.....	170
										Actif amortissable.....	171
										Actif épuisable.....	172
										<b>Total, dépenses en immobilisations.....</b>	<b>173</b>
<b>Certains postes corrigés des variations saisonnières</b>											
										Ventes de biens et de services.....	161
										Revenus (pertes) d'exploitation.....	165
										Bénéfice net (perte nette) avant impôts sur le revenu.....	166
										Bénéfice net (perte nette) pour la période observée.....	163
										Bénéfices de base.....	164

**TABLE 94. Pipelines Industry**  
**Balance Sheet**  
**Companies having \$10 million or more of total assets**

No.		1977				1978			
		I	II	III	IV	I	II	III	IV
		millions of dollars							
	<b>Assets</b>								
1	Cash on hand and demand deposits.....	15	9	14	11	17	11	22	9
10	Short-term loans and advances to affiliated companies.....	-	-	-	4	3	3	3	4
13	Temporary investments.....	146	146	157	142	146	88	75	165
33	Accounts receivable.....	403	341	362	497	443	391	388	555
36	Inventories.....	72	76	91	107	111	101	116	117
37	Other current assets.....	6	7	7	16	16	17	19	14
38	<b>Total current assets.....</b>	<b>642</b>	<b>579</b>	<b>631</b>	<b>777</b>	<b>736</b>	<b>611</b>	<b>623</b>	<b>864</b>
39	Long-term intercorporate investments in affiliated companies.....	169	174	205	238	190	389	460	361
44	Long-term investments.....	111	112	104	104	102	103	137	126
45	Fixed assets (net).....	3,428	3,435	3,463	3,532	3,556	3,595	3,639	3,722
49	Other assets.....	94	99	101	108	113	121	107	245
53	<b>Total assets(1).....</b>	<b>4,444</b>	<b>4,399</b>	<b>4,504</b>	<b>4,759</b>	<b>4,697</b>	<b>4,819</b>	<b>4,966</b>	<b>5,318</b>
54	Accumulated allowance for depreciation and depletion.....	1,138	1,175	1,203	1,227	1,266	1,303	1,354	1,398
	<b>Liabilities</b>								
	Short-term loans:								
61	Bank loans.....	18	17	44	42	31	60	70	104
66	From affiliated companies, directors and shareholders.....	-	-	-	-	-	-	-	-
69	All other short-term loans and notes.....	-	-	-	8	26	8	8	-
72	Accounts payable.....	406	368	404	526	473	407	408	559
76	Portion of long-term debt payable within one year.....	90	98	94	98	92	89	93	81
77	Other current liabilities.....	16	14	17	10	17	14	20	37
78	<b>Total current liabilities.....</b>	<b>530</b>	<b>497</b>	<b>559</b>	<b>684</b>	<b>639</b>	<b>578</b>	<b>599</b>	<b>781</b>
	Long-term debt:								
79	Bonds, debentures and serial notes.....	1,923	1,940	1,984	1,955	1,927	2,049	2,147	1,902
80	Mortgages and agreements of sale.....	-	-	-	-	-	-	-	-
81	Loans from affiliated companies.....	35	34	35	30	30	30	30	30
84	Loans from chartered banks.....	157	108	94	127	99	121	113	191
87	Other long-term debt.....	3	2	2	2	2	2	2	80
88	Less: Portion of long-term debt payable within one year.....	-90	-98	-94	-98	-92	-89	-93	-81
	Other liabilities:								
89	Deferred income taxes.....	155	162	162	176	186	193	197	213
90	All other liabilities.....	-	-	-	-	-	-	-	-
94	<b>Total liabilities.....</b>	<b>2,713</b>	<b>2,645</b>	<b>2,742</b>	<b>2,876</b>	<b>2,791</b>	<b>2,884</b>	<b>2,995</b>	<b>3,116</b>
	<b>Shareholders' equity</b>								
95	Share capital.....	670	665	644	714	711	710	707	895
96	Contributed surplus.....	451	459	470	471	475	480	490	487
	Retained earnings (deficit) and reserves:								
97	Balance at beginning of period.....	587	610	630	648	698	720	745	774
98	Prior period adjustments.....	-	-	3	7	-	2	-4	-
99	Net income (loss) for the period.....	55	60	51	84	60	67	55	89
101	Cash dividends declared.....	-37	-44	-38	-45	-43	-46	-36	-58
102	Transfers to/from contributed surplus and share capital (including stock dividends).....	-	-	-	-	-	-	-	-
104	Other adjustments (including statistical divergence).....	5	4	2	4	5	2	14	15
105	Balance at end of period.....	610	630	648	698	720	745	774	820
106	Excess of appraisal value of fixed assets over (depreciated) cost.....	-	-	-	-	-	-	-	-
107	<b>Total shareholders' equity.....</b>	<b>1,731</b>	<b>1,754</b>	<b>1,762</b>	<b>1,883</b>	<b>1,906</b>	<b>1,935</b>	<b>1,971</b>	<b>2,202</b>
108	<b>Total liabilities and shareholders' equity(1).....</b>	<b>4,444</b>	<b>4,399</b>	<b>4,504</b>	<b>4,759</b>	<b>4,697</b>	<b>4,819</b>	<b>4,966</b>	<b>5,318</b>

(1) Decrease in Total Assets in the first quarter of 1979 is due to the reclassification of a company.

**TABLEAU 94. Pipelines**  
**Bilan**  
**Société dont l'actif total est de \$10 millions ou plus**

1979				1980				No
I	II	III	IV	I	II	III	IV	
millions de dollars								
14	10	21	15	18	21	22		<b>Actif</b>
4	2	2	2	2	-	-		Encaisse et dépôts à demande..... 1
204	178	177	170	272	301	249		Prêts et avances à court terme aux sociétés affiliées..... 10
386	344	364	546	534	401	408		Placements temporaires..... 13
103	103	126	126	116	129	148		Débiteurs..... 33
8	9	12	4	4	4	6		Stocks..... 36
<b>719</b>	<b>646</b>	<b>702</b>	<b>863</b>	<b>946</b>	<b>856</b>	<b>833</b>		Autres disponibilités..... 37
357	459	500	546	775	775	921		<b>Total des disponibilités..... 38</b>
31	44	45	45	47	53	66		Placements à long terme dans les sociétés apparentées..... 39
3,762	3,775	3,848	3,916	3,954	3,825	3,952		Placements à long terme..... 44
262	275	276	499	587	608	625		Immobilisations (nettes)..... 45
<b>5,131</b>	<b>5,199</b>	<b>5,371</b>	<b>5,869</b>	<b>6,309</b>	<b>6,117</b>	<b>6,397</b>		Tous les autres éléments d'actif..... 49
1,443	1,467	1,520	1,555	1,598	1,574	1,619		<b>Total de l'actif(1)..... 53</b>
								Provision accumulée pour amortissement et épusement..... 54
								<b>Passif</b>
82	71	87	64	58	62	109		Emprunts à court terme:
-	-	-	-	-	-	4		Emprunts bancaires..... 61
2	2	2	2	4	-	3		Auprès de sociétés affiliées, directeurs et actionnaires..... 66
								Tous les autres emprunts à court terme..... 69
417	389	415	611	581	487	479		Créanciers..... 72
65	64	78	83	118	106	111		Partie de la dette à long terme exigible en moins d'un an..... 76
25	28	15	29	35	34	56		Autres exigibilités..... 77
<b>591</b>	<b>554</b>	<b>597</b>	<b>789</b>	<b>796</b>	<b>689</b>	<b>762</b>		<b>Total des exigibilités..... 78</b>
1,839	1,842	1,905	1,877	1,887	1,808	1,888		Dettes à long terme:
-	-	-	-	-	-	-		Obligations garanties ou non et obligations remboursables par série..... 79
49	72	73	57	55	47	43		Hypothèques et contrats de vente..... 80
182	213	222	284	490	554	530		Emprunts de sociétés affiliées..... 81
80	80	81	294	296	257	293		Emprunts auprès de banques à charte..... 84
- 65	- 64	- 78	- 83	- 118	- 106	- 111		Autres dettes à long terme..... 87
								Moins: Partie de la dette à long terme exigible en moins d'un an..... 88
229	241	255	277	311	284	314		Autres éléments de passif:
-	-	-	-	-	-	-		Impôts sur le revenu différés..... 89
								Tous les autres éléments de passif..... 90
<b>2,905</b>	<b>2,938</b>	<b>3,055</b>	<b>3,495</b>	<b>3,717</b>	<b>3,533</b>	<b>3,719</b>		<b>Total du passif..... 94</b>
								<b>Avoir des actionnaires</b>
896	891	886	873	1,048	1,089	1,118		Capital-actions..... 95
491	497	508	520	535	504	522		Surplus d'apport..... 96
820	839	873	922	981	1,009	991		Bénéfices non répartis (déficit) et les réserves:
-	-	-	-	2	-	-		Solde au début de l'exercice..... 97
65	72	72	93	74	70	72		Redressements de périodes antérieures..... 98
- 49	- 53	- 50	- 59	- 58	- 59	- 57		Bénéfice net (perte nette) pour la période observée..... 99
								Dividendes déclarés en espèces..... 101
								Virements au surplus d'apport et capital-actions (y compris les dividendes en actions)..... 102
3	15	27	25	10	- 29	32		Autres redressements (y compris pour la divergence statistique)..... 104
839	873	922	981	1,009	991	1,038		Solde à la fin de l'exercice..... 105
-	-	-	-	-	-	-		Excédent de la valeur estimative des immobilisations sur leur coût (ou sur leur valeur amortie)..... 106
<b>2,226</b>	<b>2,261</b>	<b>2,316</b>	<b>2,374</b>	<b>2,592</b>	<b>2,584</b>	<b>2,678</b>		<b>Total de l'avoir des actionnaires..... 107</b>
<b>5,131</b>	<b>5,199</b>	<b>5,371</b>	<b>5,869</b>	<b>6,309</b>	<b>6,117</b>	<b>6,397</b>		<b>Total du passif et de l'avoir des actionnaires(1)..... 108</b>

(1) La baisse de l'actif total au premier trimestre de 1979 est attribuable à la reclassification d'une société.

**TABLE 95. Pipelines Industry**  
**Statement of Income**  
**Companies having \$10 million or more of total assets**

No.		1977					1978				
		I	II	III	IV	Annual	I	II	III	IV	Annual
		millions of dollars									
111	Sales of goods and services(1) .....	1,029	972	921	1,207	4,129	1,225	1,089	1,019	1,281	4,614
	Operation expenses:										
114	Depreciation of buildings and equipment .....	38	38	38	39	153	39	39	41	41	160
115	Depletion .....	1	1	1	1	4	2	1	1	1	5
116	Amortization of deferred charges and intangible assets .....	2	2	1	2	7	2	2	2	3	9
	Interest on:										
120	Short-term loans .....	1	1	1	2	5	1	1	5	5	12
121	Long-term debt .....	43	43	43	44	173	45	44	44	45	178
126	Materials, labour and other expenses .....	881	816	775	1,054	3,526	1,061	926	846	1,106	3,939
127	<b>Total operating expenses .....</b>	<b>966</b>	<b>901</b>	<b>859</b>	<b>1,142</b>	<b>3,868</b>	<b>1,150</b>	<b>1,013</b>	<b>939</b>	<b>1,201</b>	<b>4,303</b>
128	<b>Operating income (loss) .....</b>	<b>63</b>	<b>71</b>	<b>62</b>	<b>65</b>	<b>261</b>	<b>75</b>	<b>76</b>	<b>80</b>	<b>80</b>	<b>311</b>
	Other income:										
	Dividends from:										
129	Canadian corporations .....	-	-	-	1	1	-	1	-	-	1
130	Foreign corporations .....	-	2	3	30	35	-	4	-	31	35
132	Interest .....	4	3	3	3	13	3	2	2	3	10
134	Gains (losses) on sale of assets .....	-	-	-	-	-	-	-	-	-	-
135	All other income .....	13	10	9	12	44	10	10	7	16	43
136	<b>Total other income .....</b>	<b>17</b>	<b>15</b>	<b>15</b>	<b>46</b>	<b>93</b>	<b>13</b>	<b>17</b>	<b>9</b>	<b>50</b>	<b>89</b>
137	<b>Income (loss) before provision for income taxes .....</b>	<b>80</b>	<b>86</b>	<b>77</b>	<b>111</b>	<b>354</b>	<b>88</b>	<b>93</b>	<b>89</b>	<b>130</b>	<b>400</b>
	Provision for income and other corporation taxes:										
138	Current .....	18	18	22	20	78	17	18	27	27	89
139	Deferred .....	7	8	2	7	24	11	8	7	16	42
140	<b>Net Income (loss) before extraordinary items .....</b>	<b>55</b>	<b>60</b>	<b>53</b>	<b>84</b>	<b>252</b>	<b>60</b>	<b>67</b>	<b>55</b>	<b>87</b>	<b>269</b>
141	Extraordinary gains (losses) .....	-	-	-2	-	-2	-	-	-	2	2
142	Income tax related thereto .....	-	-	-	-	-	-	-	-	-	-
143	<b>Net Income (loss) for period .....</b>	<b>55</b>	<b>60</b>	<b>51</b>	<b>84</b>	<b>250</b>	<b>60</b>	<b>67</b>	<b>55</b>	<b>89</b>	<b>271</b>
	<b>Supplementary Information</b>										
150	Base profit .....	121	127	117	152	517	131	134	133	175	573
	<b>Capital expenditures</b>										
170	Land .....	-	-	4	1	5	-	1	-	-	1
171	Depreciable assets .....	51	42	79	93	265	60	77	89	113	339
172	Depletable assets .....	5	6	6	4	21	6	7	5	14	32
173	<b>Total capital expenditures .....</b>	<b>56</b>	<b>48</b>	<b>89</b>	<b>98</b>	<b>291</b>	<b>66</b>	<b>85</b>	<b>94</b>	<b>127</b>	<b>372</b>

(1) Decrease in Sales in the first quarter of 1979 is due to the reclassification of a company.

**TABLEAU 95. Pipelines**  
**État des revenus et dépenses**  
**Société dont l'actif total est de \$10 millions ou plus**

1979					1980					No	
I	II	III	IV	Annuel	I	II	III	IV	Annuel		
millions de dollars											
1,093	986	988	1,387	4,454	1,431	1,150	1,029			Ventes de biens et de services(1).....	111
										Frais d'exploitation:	
41	40	41	42	164	44	43	43			Amortissement des bâtiments et du matériel.....	114
2	1	1	2	6	2	-	1			Provision pour épuisement.....	115
1	2	1	2	6	2	2	2			Amortissement d'actif transitoire et d'immobilisations incorporelles.....	116
										Intérêt versé:	
2	3	5	5	15	3	2	1			Dette à court terme.....	120
44	43	44	48	179	60	56	57			Dette à long terme.....	121
909	806	804	1,177	3,696	1,228	963	842			Matières premières, main d'oeuvre et autres frais.....	126
<b>999</b>	<b>895</b>	<b>896</b>	<b>1,276</b>	<b>4,066</b>	<b>1,339</b>	<b>1,066</b>	<b>946</b>			<b>Total, frais d'exploitation.....</b>	<b>127</b>
<b>94</b>	<b>91</b>	<b>92</b>	<b>111</b>	<b>388</b>	<b>92</b>	<b>84</b>	<b>83</b>			<b>Revenus (pertes) d'exploitation.....</b>	<b>128</b>
										Autres revenus:	
										Dividendes reçus de:	
-	-	1	-	1	-	-	-			Sociétés canadiennes.....	129
-	10	8	22	40	8	11	7			Sociétés étrangères.....	130
5	5	4	5	19	7	8	8			Intérêt reçu.....	132
-	-	-	-2	-2	-	1	1			Gains (pertes) sur réalisation d'actif.....	134
16	17	17	18	68	23	20	22			Tous les autres revenus.....	135
<b>21</b>	<b>32</b>	<b>30</b>	<b>43</b>	<b>126</b>	<b>38</b>	<b>40</b>	<b>38</b>			<b>Total, autres revenus.....</b>	<b>136</b>
<b>115</b>	<b>123</b>	<b>122</b>	<b>154</b>	<b>514</b>	<b>130</b>	<b>124</b>	<b>121</b>			<b>Bénéfice net (perte nette) avant impôts sur le revenu.....</b>	<b>137</b>
										Impôts sur le revenu des sociétés:	
38	36	38	37	149	24	49	19			Exigibles.....	138
12	15	12	24	63	32	5	30			Différés.....	139
<b>65</b>	<b>72</b>	<b>72</b>	<b>93</b>	<b>302</b>	<b>74</b>	<b>70</b>	<b>72</b>			<b>Bénéfice net (perte nette) avant pertes et profits exceptionnels.....</b>	<b>140</b>
-	-	-	-	-	-	-	-			Pertes et profits exceptionnels.....	141
-	-	-	-	-	-	-	-			Impôts sur le revenu applicable.....	142
<b>65</b>	<b>72</b>	<b>72</b>	<b>93</b>	<b>302</b>	<b>74</b>	<b>70</b>	<b>72</b>			<b>Bénéfice net (perte nette) pour la période observée.....</b>	<b>143</b>
										<b>Renseignements supplémentaires</b>	
159	166	164	202	691	178	168	166			Bénéfices de base.....	150
										<b>Dépenses en immobilisations</b>	
-	-	1	1	2	-	1	-			Terrains.....	170
35	62	87	124	308	71	63	91			Actif amortissable.....	171
8	9	10	6	33	18	2	6			Actif épuisable.....	172
<b>43</b>	<b>71</b>	<b>98</b>	<b>131</b>	<b>343</b>	<b>89</b>	<b>66</b>	<b>97</b>			<b>Total, dépenses en immobilisations.....</b>	<b>173</b>

(1) La baisse dans les ventes au premier trimestre de 1979 est attribuable à la reclassification d'une société.

**TABLE 96. Pipelines Industry**  
**Statement of Income**  
**Estimate for entire universe of corporations**

No.		1977					1978				
		I	II	III	IV	Annual	I	II	III	IV	Annual
		millions of dollars									
111	Sales of goods and services(2).....	1,057	999	950	1,243	4,249	1,246	1,110	1,039	1,309	4,704
	Operation expenses:										
114	Depreciation of buildings and equipment.....	40	38	40	40	158	40	40	43	43	166
115	Depletion.....	1	1	1	1	4	2	1	1	1	5
116	Amortization of deferred charges and intangible assets.....	2	3	1	2	8	2	2	2	3	9
	Interest on:										
120	Short-term loans.....	1	1	1	2	5	1	1	5	5	12
121	Long-term debt.....	44	45	44	45	178	46	45	45	46	182
126	Materials, labour and other expenses.....	905	838	799	1,086	3,628	1,078	943	861	1,129	4,011
127	<b>Total operating expenses</b> .....	<b>993</b>	<b>926</b>	<b>886</b>	<b>1,176</b>	<b>3,981</b>	<b>1,169</b>	<b>1,032</b>	<b>957</b>	<b>1,227</b>	<b>4,385</b>
128	<b>Operating income (loss)</b> .....	<b>64</b>	<b>73</b>	<b>64</b>	<b>67</b>	<b>268</b>	<b>77</b>	<b>78</b>	<b>82</b>	<b>82</b>	<b>319</b>
	Other income:										
	Dividends from:										
129	Canadian corporations.....	-	-	-	1	1	-	1	-	-	1
130	Foreign corporations.....	-	2	3	30	35	-	4	-	31	35
132	Interest.....	4	3	3	3	13	3	2	2	3	10
134	Gains (losses) on sale of assets.....	-	-	-	-	-	-	-	-	-	-
135	All other income.....	14	10	9	12	45	10	10	7	16	43
136	<b>Total other income</b> .....	<b>18</b>	<b>15</b>	<b>15</b>	<b>46</b>	<b>94</b>	<b>13</b>	<b>17</b>	<b>9</b>	<b>50</b>	<b>89</b>
137	<b>Income (loss) before provision for income taxes</b> .....	<b>82</b>	<b>88</b>	<b>79</b>	<b>113</b>	<b>362</b>	<b>90</b>	<b>95</b>	<b>91</b>	<b>132</b>	<b>408</b>
	Provision for income and other corporation taxes:										
138	Current.....	19	19	23	21	82	18	19	28	28	93
139	Deferred.....	7	8	2	7	24	11	8	7	16	42
140	<b>Net Income (loss) before extraordinary items</b> .....	<b>56</b>	<b>61</b>	<b>54</b>	<b>85</b>	<b>256</b>	<b>61</b>	<b>68</b>	<b>56</b>	<b>88</b>	<b>273</b>
141	Extraordinary gains (losses).....	-	-	-2	-	-2	-	-	-	2	2
142	Income tax related thereto.....	-	-	-	-	-	-	-	-	-	-
143	<b>Net Income (loss) for period</b> .....	<b>56</b>	<b>61</b>	<b>52</b>	<b>85</b>	<b>254</b>	<b>61</b>	<b>68</b>	<b>56</b>	<b>90</b>	<b>275</b>
	<b>Supplementary Information</b>										
150	Base profit.....	125	130	121	155	531	134	137	137	179	587
	<b>Capital expenditures</b>										
170	Land.....	-	-	4	1	5	-	1	-	-	1
171	Depreciable assets.....	51	42	79	93	265	60	77	89	113	339
172	Depletable assets.....	5	6	6	4	21	6	7	5	14	32
173	<b>Total capital expenditures</b> .....	<b>56</b>	<b>48</b>	<b>89</b>	<b>98</b>	<b>291</b>	<b>66</b>	<b>85</b>	<b>94</b>	<b>127</b>	<b>372</b>
	<b>Selected items, seasonally adjusted</b> (for tables 96, 99)(1)										
161	Sales of goods and services.....	3,219	3,448	3,487	3,669	13,823	3,656	3,817	3,894	4,043	15,410
165	Operating income (loss).....	138	156	132	137	563	162	180	176	133	651
166	Income (loss) before provision for income taxes.....	220	224	213	220	877	245	264	270	270	1,049
163	Net income (loss) for period.....	139	149	135	137	560	156	166	167	163	652
164	Base profit.....	378	380	370	381	1,509	403	427	432	419	1,681

(1) These seasonally adjusted figures apply jointly to all Pipelines and Transportation Industries, as shown in tables 96 and 99. Also see text on seasonal adjustment.  
(2) Decrease in sales in the first quarter of 1979 is due to the reclassification of a company.

**TABLEAU 96. Pipelines**  
**État des revenus et dépenses**  
**Estimation pour l'univers intégral des corporations**

1979					1980					No	
I	II	III	IV	Annuel	I	II	III	IV	Annuel		
millions de dollars											
1,115	1,000	1,002	1,412	4,529	1,460	1,174	1,047			Ventes de biens et de services(2).....	111
										Frais d'exploitation:	
43	42	42	43	170	45	44	44			Amortissement des bâtiments et du matériel.....	114
2	1	1	2	6	2	-	1			Provision pour épuisement.....	115
1	2	1	2	6	2	2	2			Amortissement d'actif transitoire et d'immobilisations incorporelles.....	116
										Intérêt versé:	
2	3	5	5	15	3	2	1			Dette à court terme.....	120
45	44	44	48	181	60	56	57			Dette à long terme.....	121
926	815	816	1,200	3,757	1,255	985	858			Matières premières, main d'oeuvre et autres frais.....	126
<b>1,019</b>	<b>907</b>	<b>909</b>	<b>1,300</b>	<b>4,135</b>	<b>1,367</b>	<b>1,089</b>	<b>963</b>			<b>Total, frais d'exploitation.....</b>	<b>127</b>
<b>96</b>	<b>93</b>	<b>93</b>	<b>112</b>	<b>394</b>	<b>93</b>	<b>85</b>	<b>84</b>			<b>Revenus (pertes) d'exploitation.....</b>	<b>128</b>
										Autres revenus:	
										Dividendes reçus de:	
-	-	1	-	1	-	-	-			Sociétés canadiennes.....	129
-	10	8	22	40	8	11	7			Sociétés étrangères.....	130
5	5	4	5	19	7	8	8			Intérêt reçu.....	132
-	-	-	-2	-2	-	1	1			Gains (pertes) sur réalisation d'actif.....	134
16	17	17	18	68	23	20	22			Tous les autres revenus.....	135
<b>21</b>	<b>32</b>	<b>30</b>	<b>43</b>	<b>126</b>	<b>38</b>	<b>40</b>	<b>38</b>			<b>Total, autres revenus.....</b>	<b>136</b>
<b>117</b>	<b>125</b>	<b>123</b>	<b>155</b>	<b>520</b>	<b>131</b>	<b>125</b>	<b>122</b>			<b>Bénéfice net (perte nette) avant impôts sur le revenu.....</b>	<b>137</b>
										Impôts sur le revenu des sociétés:	
39	37	39	38	153	25	50	20			Exigibles.....	138
12	15	12	24	63	32	5	30			Différés.....	139
<b>66</b>	<b>73</b>	<b>72</b>	<b>93</b>	<b>304</b>	<b>74</b>	<b>70</b>	<b>72</b>			<b>Bénéfice net (perte nette) avant pertes et profits exceptionnels.....</b>	<b>140</b>
-	-	-	-	-	-	-	-			Pertes et profits exceptionnels.....	141
-	-	-	-	-	-	-	-			Impôts sur le revenu applicable.....	142
<b>66</b>	<b>73</b>	<b>72</b>	<b>93</b>	<b>304</b>	<b>74</b>	<b>70</b>	<b>72</b>			<b>Bénéfice net (perte nette) pour la période observée.....</b>	<b>143</b>
										<b>Renseignements supplémentaires</b>	
163	170	166	204	703	180	170	168			Bénéfices de base.....	150
										<b>Dépenses en immobilisations</b>	
-	-	-	-	-	-	-	-			Terrains.....	170
-	-	-	-	-	-	-	-			Actif amortissable.....	171
-	-	-	-	-	-	-	-			Actif épuisable.....	172
-	-	-	-	-	-	-	-			<b>Total, dépenses en immobilisations.....</b>	<b>173</b>
										<b>Certains postes corrigés des variations saisonnières</b>	
										<b>(pour les tableaux 96, 99(1))</b>	
3,846	4,140	4,350	4,504	16,840	4,570	4,316	4,484			Ventes de biens et de services.....	161
176	202	216	228	822	197	176	236			Revenus (pertes) d'exploitation.....	165
291	338	352	363	1,344	364	320	393			Bénéfice net (perte nette) avant impôts sur le revenu.....	166
176	206	223	236	841	238	197	241			Bénéfice net (perte nette) pour la période observée.....	163
459	493	514	522	1,988	503	485	536			Bénéfices de base.....	164

(1) Comme on peut voir aux tableaux 96 et 99, les chiffres désaisonnalisés portent sur les Industries des Pipelines et des Transports. Voir aussi le chapitre sur la désaisonnalisation des données.

(2) La baisse dans les ventes au premier trimestre de 1979 est attribuable à la reclassification d'une société.

TABLE 97. Transportation Industries(1)  
Balance Sheet  
Companies having \$10 million or more of total assets

No.	1977				1978				
	I	II	III	IV	I	II	III	IV	
	millions of dollars								
	<b>Assets</b>								
1	Cash on hand and demand deposits.....	50	85	77	101	79	98	203	271
10	Short-term loans and advances to affiliated companies.....	70	97	99	116	79	102	85	105
13	Temporary investments.....	196	240	246	250	279	473	494	454
33	Accounts receivable.....	476	487	519	543	547	573	624	669
36	Inventories.....	192	203	187	187	242	228	223	218
37	Other current assets.....	49	56	47	56	69	103	72	70
38	<b>Total current assets.....</b>	<b>1,033</b>	<b>1,168</b>	<b>1,175</b>	<b>1,253</b>	<b>1,295</b>	<b>1,577</b>	<b>1,701</b>	<b>1,787</b>
39	Long-term intercorporate investments in affiliated companies.....	1,198	1,210	1,220	1,203	1,235	1,382	1,374	1,374
44	Long-term investments.....	167	163	158	152	148	146	151	77
45	Fixed assets (net).....	2,879	2,901	2,938	2,987	3,070	3,115	3,142	3,320
49	Other assets.....	285	275	270	266	245	235	269	229
53	<b>Total assets.....</b>	<b>5,562</b>	<b>5,717</b>	<b>5,761</b>	<b>5,861</b>	<b>5,993</b>	<b>6,455</b>	<b>6,637</b>	<b>6,787</b>
54	Accumulated allowance for depreciation and depletion.....	2,303	2,331	2,380	2,377	2,481	2,507	2,506	2,531
	<b>Liabilities</b>								
	Short-term loans:								
61	Bank loans.....	104	120	120	103	133	142	138	153
66	From affiliated companies, directors and shareholders.....	156	167	185	192	181	184	261	280
69	All other short-term loans and notes.....	14	14	21	15	13	3	2	4
72	Accounts payable.....	518	594	544	622	596	679	640	749
76	Portion of long-term debt payable within one year.....	74	75	90	86	88	84	83	100
77	Other current liabilities.....	138	157	137	175	183	180	182	206
78	<b>Total current liabilities.....</b>	<b>1,004</b>	<b>1,127</b>	<b>1,097</b>	<b>1,193</b>	<b>1,194</b>	<b>1,272</b>	<b>1,306</b>	<b>1,492</b>
	Long-term debt:								
79	Bonds, debentures and serial notes.....	742	736	727	736	763	783	771	773
80	Mortgages and agreements of sale.....	24	24	24	24	60	55	62	75
81	Loans from affiliated companies.....	367	349	368	373	367	367	372	363
84	Loans from chartered banks.....	294	303	309	291	348	638	663	652
87	Other long-term debt.....	358	346	338	329	328	339	310	318
88	Less: Portion of long-term debt payable within one year.....	-74	-75	-90	-86	-88	-84	-83	-100
	Other liabilities:								
89	Deferred income taxes.....	325	335	354	360	376	386	405	421
90	All other liabilities.....	42	56	50	54	58	58	62	62
94	<b>Total liabilities.....</b>	<b>3,082</b>	<b>3,201</b>	<b>3,177</b>	<b>3,274</b>	<b>3,406</b>	<b>3,814</b>	<b>3,868</b>	<b>4,056</b>
	<b>Shareholders' equity</b>								
95	Share capital.....	794	801	797	796	760	779	818	944
96	Contributed surplus.....	253	254	263	266	271	272	275	289
	Retained earnings (deficit) and reserves:								
97	Balance at beginning of period.....	1,437	1,429	1,458	1,520	1,521	1,552	1,587	1,673
98	Prior period adjustments.....	-8	-	-1	-1	-	3	-1	-11
99	Net income (loss) for the period.....	8	70	58	38	15	78	81	52
101	Cash dividends declared.....	-5	-45	-3	-45	-6	-46	-6	-61
102	Transfers to/from contributed surplus and share capital (including stock dividends).....	-	-	-	-	-	-1	-	-126
104	Other adjustments (including statistical divergence).....	-3	4	8	9	22	1	12	-32
105	Balance at end of period.....	1,429	1,458	1,520	1,521	1,552	1,587	1,673	1,495
106	Excess of appraisal value of fixed assets over (depreciated) cost.....	4	3	4	4	4	3	3	3
107	<b>Total shareholders' equity.....</b>	<b>2,480</b>	<b>2,516</b>	<b>2,584</b>	<b>2,587</b>	<b>2,587</b>	<b>2,641</b>	<b>2,769</b>	<b>2,731</b>
108	<b>Total liabilities and shareholders' equity.....</b>	<b>5,562</b>	<b>5,717</b>	<b>5,761</b>	<b>5,861</b>	<b>5,993</b>	<b>6,455</b>	<b>6,637</b>	<b>6,787</b>

(1) Corporations owned by the Federal, Provincial or Municipal governments are not included in the above statistics. In 1977, government owned corporations contributed approximately 35% of the total sales, 65% of the total assets, and 49% of the total equity of the entire Transportation industry. In total, the publicly owned corporations reported operating and after-tax losses.



**TABLEAU 97. Transports(1)**  
**Bilan**  
**Société dont l'actif total est de \$10 millions ou plus**

1979				1980				No
I	II	III	IV	I	II	III	IV	
millions de dollars								
221	274	230	215	231	198	247		<b>Actif</b>
70	109	64	113	95	107	103		Encaisse et dépôts à demande..... 1
454	497	421	399	405	403	354		Prêts et avances à court terme aux sociétés affiliées..... 10
620	717	748	743	708	778	831		Placements temporaires..... 13
255	295	280	317	369	399	402		Débiteurs..... 33
75	90	74	57	89	101	89		Stocks..... 36
<b>1,695</b>	<b>1,982</b>	<b>1,817</b>	<b>1,844</b>	<b>1,897</b>	<b>1,986</b>	<b>2,026</b>		Autres disponibilités..... 37
1,352	1,398	1,406	1,420	1,459	1,481	1,497		<b>Total des disponibilités..... 38</b>
118	99	113	88	113	115	108		Placements à long terme dans les sociétés apparentées..... 39
3,346	3,448	3,573	3,741	3,836	3,942	3,985		Placements à long terme..... 44
296	276	311	327	322	329	315		Immobilisations (nettes)..... 45
<b>6,807</b>	<b>7,203</b>	<b>7,220</b>	<b>7,420</b>	<b>7,627</b>	<b>7,853</b>	<b>7,931</b>		Tous les autres éléments d'actif..... 49
2,561	2,595	2,661	2,674	2,740	2,801	2,853		<b>Total de l'actif..... 53</b>
								<b>Passif</b>
175	144	150	159	214	206	202		Provision accumulée pour amortissement et épusement..... 54
294	198	220	166	239	248	239		<b>Emprunts à court terme:</b>
4	10	16	13	23	14	24		Emprunts bancaires..... 61
676	950	743	939	834	953	861		Après de sociétés affiliées, directeurs et actionnaires..... 66
117	131	123	131	126	129	130		Tous les autres emprunts à court terme..... 69
187	244	222	277	295	295	271		Créanciers..... 72
<b>1,453</b>	<b>1,677</b>	<b>1,474</b>	<b>1,685</b>	<b>1,731</b>	<b>1,845</b>	<b>1,727</b>		Partie de la dette à long terme exigible en moins d'un an..... 76
771	810	811	814	814	820	798		Autres exigibilités..... 77
76	78	103	119	122	113	116		<b>Total des exigibilités..... 78</b>
422	423	463	441	433	441	427		<b>Dettes à long terme:</b>
671	663	651	620	622	666	664		Obligations garanties ou non et obligations remboursables par série..... 79
326	390	379	379	440	451	489		Hypothèques et contrats de vente..... 80
- 117	- 131	- 123	- 131	- 126	- 129	- 130		Emprunts de sociétés affiliées..... 81
405	425	456	456	459	484	530		Emprunts auprès de banques à charte..... 84
56	52	26	26	23	25	26		Autres dettes à long terme..... 87
<b>4,063</b>	<b>4,387</b>	<b>4,240</b>	<b>4,409</b>	<b>4,538</b>	<b>4,716</b>	<b>4,647</b>		Moins: Partie de la dette à long terme exigible en moins d'un an..... 88
938	956	952	961	966	961	938		Autres éléments de passif:
279	278	284	294	296	299	296		Impôts sur le revenu différés..... 89
<b>1,495</b>	<b>1,524</b>	<b>1,579</b>	<b>1,742</b>	<b>1,754</b>	<b>1,826</b>	<b>1,876</b>		Tous les autres éléments de passif..... 90
29	1	-	- 18	7	8	3		<b>Total du passif..... 94</b>
22	99	107	107	54	102	151		<b>Avoir des actionnaires</b>
- 8	- 74	- 12	- 88	- 12	- 80	- 15		Capital-actions..... 95
-	-	-	-	-	- 1	-		Surplus d'apport..... 96
- 14	29	68	11	23	21	33		<b>Bénéfices non répartis (déficit) et les réserves:</b>
<b>1,524</b>	<b>1,579</b>	<b>1,742</b>	<b>1,754</b>	<b>1,826</b>	<b>1,876</b>	<b>2,048</b>		Solde au début de l'exercice..... 97
3	3	2	2	1	1	2		Redressements de périodes antérieures..... 98
<b>2,744</b>	<b>2,816</b>	<b>2,980</b>	<b>3,011</b>	<b>3,089</b>	<b>3,137</b>	<b>3,284</b>		Bénéfice net (perte nette) pour la période observée..... 99
<b>6,807</b>	<b>7,203</b>	<b>7,220</b>	<b>7,420</b>	<b>7,627</b>	<b>7,853</b>	<b>7,931</b>		Dividendes déclarés en espèces..... 101
								Virements au surplus d'apport et capital-actions (y compris les dividendes en actions)..... 102
								Autres redressements (y compris pour la divergence statistique)..... 104
								Solde à la fin de l'exercice..... 105
								Excédent de la valeur estimative des immobilisations sur leur coût (ou sur leur valeur amortie)..... 106
								<b>Total de l'actif des actionnaires..... 107</b>
								<b>Total du passif et de l'actif des actionnaires..... 108</b>

(1) Les sociétés détenues par les administrations fédérale, provinciales et municipales ne sont pas comprises dans les statistiques présentées ci-dessus. En 1977, elles représentaient environ 35% des ventes, 65% de l'actif, et 49% de l'actif de l'ensemble du secteur des transports. Au total, les sociétés d'état ont déclaré des pertes d'exploitation et des pertes après impôt.

**TABLE 98. Transportation Industries(I)  
Statement of Income  
Companies having \$10 million or more of total assets**

No.		1977					1978				
		I	II	III	IV	Annual	I	II	III	IV	Annual
		millions of dollars									
111	Sales of goods and services .....	864	1,028	1,046	1,059	3,997	940	1,103	1,179	1,200	4,422
	Operation expenses:										
114	Depreciation of buildings and equipment .....	52	58	59	59	228	52	60	63	61	236
115	Depletion .....	-	-	-	-	-	-	-	-	-	-
116	Amortization of deferred charges and intangible assets .....	1	1	3	-	5	1	1	1	1	4
	Interest on:										
120	Short-term loans .....	4	4	5	5	18	4	5	7	9	25
121	Long-term debt .....	32	32	31	34	129	32	35	41	42	150
126	Materials, labour and other expenses .....	769	877	870	933	3,449	838	930	967	1,086	3,821
127	<b>Total operating expenses .....</b>	<b>858</b>	<b>972</b>	<b>968</b>	<b>1,031</b>	<b>3,829</b>	<b>927</b>	<b>1,031</b>	<b>1,079</b>	<b>1,199</b>	<b>4,236</b>
128	<b>Operating income (loss) .....</b>	<b>6</b>	<b>56</b>	<b>78</b>	<b>28</b>	<b>168</b>	<b>13</b>	<b>72</b>	<b>100</b>	<b>1</b>	<b>186</b>
	Other income:										
	Dividends from:										
129	Canadian corporations .....	3	24	4	22	53	4	28	10	37	79
130	Foreign corporations .....	-	3	-	3	6	-	3	-	5	8
132	Interest .....	14	11	10	9	44	10	13	20	24	67
134	Gains (losses) on sale of assets .....	-1	2	1	4	6	7	2	5	18	32
135	All other income .....	5	4	13	13	35	4	8	10	15	37
136	<b>Total other income .....</b>	<b>21</b>	<b>44</b>	<b>28</b>	<b>51</b>	<b>144</b>	<b>25</b>	<b>54</b>	<b>45</b>	<b>99</b>	<b>223</b>
137	<b>Income (loss) before provision for income taxes .....</b>	<b>27</b>	<b>100</b>	<b>106</b>	<b>79</b>	<b>312</b>	<b>38</b>	<b>126</b>	<b>145</b>	<b>100</b>	<b>409</b>
	Provision for income and other corporation taxes:										
138	Current .....	23	30	26	34	113	23	35	46	22	126
139	Deferred .....	-9	6	19	2	18	-	13	18	14	45
140	<b>Net Income (loss) before extraordinary items .....</b>	<b>13</b>	<b>64</b>	<b>61</b>	<b>43</b>	<b>181</b>	<b>15</b>	<b>78</b>	<b>81</b>	<b>64</b>	<b>238</b>
141	Extraordinary gains (losses) .....	-8	6	-3	-5	-10	-	-	-	-12	-12
142	Income tax related thereto .....	3	-	-	-	3	-	-	-	-	-
143	<b>Net Income (loss) for period .....</b>	<b>8</b>	<b>70</b>	<b>58</b>	<b>38</b>	<b>174</b>	<b>15</b>	<b>78</b>	<b>81</b>	<b>52</b>	<b>226</b>
	<b>Supplementary Information</b>										
150	Base profit .....	78	133	163	112	486	80	157	194	107	538
	<b>Capital expenditures</b>										
170	Land .....	1	2	4	1	8	1	1	1	6	9
171	Depreciable assets .....	51	87	92	101	331	63	147	100	263	573
172	Depletable assets .....	-	-	-	-	-	-	-	-	-	-
173	<b>Total capital expenditures .....</b>	<b>52</b>	<b>89</b>	<b>96</b>	<b>102</b>	<b>339</b>	<b>64</b>	<b>148</b>	<b>101</b>	<b>269</b>	<b>582</b>

(1) Corporations owned by the Federal, Provincial or Municipal governments are not included in the above statistics. In 1977, government owned corporations contributed approximately 35% of the total sales, 65% of the total assets, and 49% of the total equity of the entire Transportation industry. In total, the publicly owned corporations reported operating and after-tax losses.

**TABLEAU 98. Transports(1)**  
**État des revenus et dépenses**  
**Société dont l'actif total est de \$10 millions ou plus**

1979					1980					No	
I	II	III	IV	Annuel	I	II	III	IV	Annuel		
millions de dollars											
1,062	1,278	1,421	1,359	5,120	1,216	1,430	1,630			Ventes de biens et de services.....	111
Frais d'exploitation:											
59	65	68	68	260	63	74	81			Amortissement des bâtiments et du matériel.....	114
1	-	1	1	3	1	1	-			Provision pour épuisement.....	115
										Amortissement d'actif transitoire et d'immobilisations incorporelles.....	116
Intérêt versé:											
11	14	9	10	44	11	13	13			Dettes à court terme.....	120
41	43	44	48	176	49	52	52			Dettes à long terme.....	121
955	1,097	1,182	1,191	4,425	1,102	1,228	1,321			Matières premières, main d'oeuvre et autres frais.....	126
<b>1,067</b>	<b>1,219</b>	<b>1,304</b>	<b>1,318</b>	<b>4,908</b>	<b>1,226</b>	<b>1,368</b>	<b>1,467</b>			<b>Total, frais d'exploitation.....</b>	<b>127</b>
<b>-5</b>	<b>59</b>	<b>117</b>	<b>41</b>	<b>212</b>	<b>-10</b>	<b>62</b>	<b>163</b>			<b>Revenus (pertes) d'exploitation.....</b>	<b>128</b>
Autres revenus:											
Dividendes reçus de:											
4	41	8	48	101	30	42	35			Sociétés canadiennes.....	129
-	4	-	5	9	-	4	-			Sociétés étrangères.....	130
21	26	24	28	99	24	26	22			Intérêt reçu.....	132
5	5	1	11	22	9	9	6			Gains (pertes) sur réalisation d'actif.....	134
16	15	24	14	69	16	12	19			Tous les autres revenus.....	135
<b>46</b>	<b>91</b>	<b>57</b>	<b>106</b>	<b>300</b>	<b>79</b>	<b>93</b>	<b>82</b>			<b>Total, autres revenus.....</b>	<b>136</b>
<b>41</b>	<b>150</b>	<b>174</b>	<b>147</b>	<b>512</b>	<b>69</b>	<b>155</b>	<b>245</b>			<b>Bénéfice net (perte nette) avant impôts sur le revenu.....</b>	<b>137</b>
Impôts sur le revenu des sociétés:											
11	32	36	48	127	23	27	45			Exigibles.....	138
8	20	36	-	64	1	24	47			Différés.....	139
<b>22</b>	<b>98</b>	<b>102</b>	<b>99</b>	<b>321</b>	<b>45</b>	<b>104</b>	<b>153</b>			<b>Bénéfice net (perte nette) avant pertes et profits exceptionnels.....</b>	<b>140</b>
-	2	7	8	17	9	-2	-2			Pertes et profits exceptionnels.....	141
-	-1	-2	-	-3	-	-	-			Impôts sur le revenu applicable.....	142
<b>22</b>	<b>99</b>	<b>107</b>	<b>107</b>	<b>335</b>	<b>54</b>	<b>102</b>	<b>151</b>			<b>Bénéfice net (perte nette) pour la période observée.....</b>	<b>143</b>
<b>Renseignements supplémentaires</b>											
92	169	234	157	652	94	179	285			Bénéfices de base.....	150
<b>Dépenses en immobilisations</b>											
-	1	2	2	5	5	1	6			Terrains.....	170
165	188	214	279	846	130	224	184			Actif amortissable.....	171
-	3	-	-	3	-	-	-			Actif épuisable.....	172
<b>165</b>	<b>192</b>	<b>216</b>	<b>281</b>	<b>854</b>	<b>135</b>	<b>225</b>	<b>190</b>			<b>Total, dépenses en immobilisations.....</b>	<b>173</b>

(1) Les sociétés détenues par les administrations fédérale, provinciales et municipales ne sont pas comprises dans les statistiques présentées ci-dessus. En 1977, elles représentaient environ 35% des ventes, 65% de l'actif, et 49% de l'avoir de l'ensemble du secteur des transports. Au total, les sociétés d'état ont déclaré des pertes d'exploitation et des pertes après impôt.

**TABLE 99. Transportation Industries(2)**  
**Statement of Income**  
**Estimate for entire universe of corporations**

No.	1977					1978				
	I	II	III	IV	Annual	I	II	III	IV	Annual
	millions of dollars									
111	2,035	2,534	2,496	2,509	9,574	2,259	2,800	2,813	2,834	10,706
	Operation expenses:									
114	131	130	140	140	541	141	141	154	152	588
115	-	-	-	-	-	-	-	-	-	-
116	1	1	3	-	5	1	1	1	1	4
	Interest on:									
120	14	13	16	14	57	15	15	19	19	68
121	49	51	49	53	202	51	56	61	63	231
126	1,820	2,231	2,169	2,254	8,474	2,022	2,455	2,431	2,575	9,483
127	<b>2,015</b>	<b>2,426</b>	<b>2,377</b>	<b>2,461</b>	<b>9,279</b>	<b>2,230</b>	<b>2,668</b>	<b>2,666</b>	<b>2,810</b>	<b>10,374</b>
128	<b>20</b>	<b>108</b>	<b>119</b>	<b>48</b>	<b>295</b>	<b>29</b>	<b>132</b>	<b>147</b>	<b>24</b>	<b>332</b>
	Other income:									
	Dividends from:									
129	4	25	5	23	57	6	29	11	38	84
130	-	3	-	3	6	-	3	-	5	8
132	14	12	11	9	46	10	14	21	24	69
134	2	6	6	12	26	10	7	11	27	55
135	15	16	28	26	85	14	22	27	30	93
136	<b>35</b>	<b>62</b>	<b>50</b>	<b>73</b>	<b>220</b>	<b>40</b>	<b>75</b>	<b>70</b>	<b>124</b>	<b>309</b>
137	<b>55</b>	<b>170</b>	<b>169</b>	<b>121</b>	<b>515</b>	<b>69</b>	<b>207</b>	<b>217</b>	<b>148</b>	<b>641</b>
	Provision for income and other corporation taxes:									
138	32	53	46	48	179	32	62	70	38	202
139	-8	7	21	3	23	1	15	19	15	50
140	<b>31</b>	<b>110</b>	<b>102</b>	<b>70</b>	<b>313</b>	<b>36</b>	<b>130</b>	<b>128</b>	<b>95</b>	<b>389</b>
141	-8	6	-3	-5	-10	-	-	-	-12	-12
142	3	-	-	-	3	-	-	-	-	-
143	<b>26</b>	<b>116</b>	<b>99</b>	<b>65</b>	<b>306</b>	<b>36</b>	<b>130</b>	<b>128</b>	<b>83</b>	<b>377</b>
	<b>Supplementary Information</b>									
150	181	270	301	226	978	195	313	350	236	1,094
	<b>Capital expenditures</b>									
170	1	2	4	1	8	1	1	1	6	9
171	51	87	92	101	331	63	147	100	263	573
172	-	-	-	-	-	-	-	-	-	-
173	<b>52</b>	<b>89</b>	<b>96</b>	<b>102</b>	<b>339</b>	<b>64</b>	<b>148</b>	<b>101</b>	<b>269</b>	<b>582</b>
	<b>Selected items, seasonally adjusted (for tables 96, 99(1))</b>									
161	3,219	3,448	3,487	3,669	13,823	3,656	3,817	3,894	4,043	15,410
165	138	156	132	137	563	162	180	176	133	651
166	220	224	213	220	877	245	264	270	270	1,049
163	139	149	135	137	560	156	166	167	163	652
164	378	380	370	381	1,509	403	427	432	419	1,681

(1) These seasonally adjusted figures apply jointly to all: Pipelines and Transportation Industries, as shown in tables 96 and 99. Also see text on seasonal adjustment.  
(2) Corporations owned by the Federal, Provincial or Municipal governments are not included in the above statistics. In 1977, government owned corporations contributed approximately 35% of the total sales, 65% of the total assets, and 49% of the total equity of the entire Transportation industry. In total, the publicly owned corporations reported operating and after-tax losses.

**TABLEAU 99. Transports(2)**  
**État des revenus et dépenses**  
**Estimation pour l'univers intégral des corporations**

1979					1980					No	
I	II	III	IV	Annuel	I	II	III	IV	Annuel		
millions de dollars											
2,571	3,220	3,304	3,216	12,311	2,942	3,226	3,395			Ventes de biens et de services.....	111
148	146	156	162	612	150	163	161			Frais d'exploitation:	
-	-	-	-	3	-	-	-			Amortissement des bâtiments et du matériel.....	114
1	-	1	1	3	1	1	-			Provision pour épuisement.....	115
24	25	23	21	93	20	22	24			Amortissement d'actif transitoire et d'immobilisations incorporelles.....	116
63	67	67	72	269	69	71	67			Intérêt versé:	
2,310	2,843	2,874	2,879	10,906	2,653	2,847	2,930			Dette à court terme.....	120
<b>2,546</b>	<b>3,081</b>	<b>3,121</b>	<b>3,135</b>	<b>11,883</b>	<b>2,893</b>	<b>3,104</b>	<b>3,182</b>			Dette à long terme.....	121
<b>25</b>	<b>139</b>	<b>183</b>	<b>81</b>	<b>428</b>	<b>49</b>	<b>122</b>	<b>213</b>			Matières premières, main d'oeuvre et autres frais.....	126
6	42	9	49	106	30	42	35			<b>Total, frais d'exploitation.....</b>	<b>127</b>
-	4	-	5	9	-	4	-			<b>Revenus (pertes) d'exploitation.....</b>	<b>128</b>
21	27	25	28	101	24	26	22			Autres revenus:	
8	11	8	21	48	18	19	7			Dividendes reçus de:	
27	31	43	31	132	25	24	32			Sociétés canadiennes.....	129
<b>62</b>	<b>115</b>	<b>85</b>	<b>134</b>	<b>396</b>	<b>97</b>	<b>115</b>	<b>96</b>			Sociétés étrangères.....	130
<b>87</b>	<b>254</b>	<b>268</b>	<b>215</b>	<b>824</b>	<b>146</b>	<b>237</b>	<b>309</b>			Intérêt reçu.....	132
25	68	68	71	232	49	47	71			Gains (pertes) sur réalisation d'actif.....	134
10	21	37	1	69	1	27	50			Tous les autres revenus.....	135
<b>52</b>	<b>165</b>	<b>163</b>	<b>143</b>	<b>523</b>	<b>96</b>	<b>163</b>	<b>188</b>			<b>Total, autres revenus.....</b>	<b>136</b>
-	2	7	8	17	9	-2	-2			<b>Bénéfice net (perte nette) avant impôts sur le revenu.....</b>	<b>137</b>
-	-1	-2	-	-3	-	-	-			Impôts sur le revenu des sociétés:	
<b>52</b>	<b>166</b>	<b>168</b>	<b>151</b>	<b>537</b>	<b>105</b>	<b>161</b>	<b>186</b>			Exigibles.....	138
222	347	408	308	1,285	249	340	428			Différés.....	139
										<b>Bénéfice net (perte nette) avant pertes et profits exceptionnels.....</b>	<b>140</b>
										Pertes et profits exceptionnels.....	141
										Impôts sur le revenu applicable.....	142
										<b>Bénéfice net (perte nette) pour la période observée.....</b>	<b>143</b>
										<b>Renseignements supplémentaires</b>	
										Bénéfices de base.....	150
										<b>Dépenses en immobilisations</b>	
										Terrains.....	170
										Actif amortissable.....	171
										Actif épuisable.....	172
										<b>Total, dépenses en immobilisations.....</b>	<b>173</b>
										<b>Certains postes corrigés des variations saisonnières</b>	
										<b>(pour les tableaux 96, 99)(1)</b>	
3,846	4,140	4,350	4,504	16,840	4,570	4,316	4,484			Ventes de biens et de services.....	161
176	202	216	228	822	197	176	236			Revenus (pertes) d'exploitation.....	165
291	338	352	363	1,344	364	320	393			Bénéfice net (perte nette) avant impôts sur le revenu.....	166
176	206	223	236	841	238	197	241			Bénéfice net (perte nette) pour la période observée.....	163
459	493	514	522	1,988	503	485	536			Bénéfices de base.....	164

(1) Comme on peut voir aux tableaux 96 et 99, les chiffres désaisonnalisés portent sur les Industries des Pipelines et des Transports. Voir aussi le chapitre sur la désaisonnalisation des données.

(2) Les sociétés détenues par les administrations fédérale, provinciales et municipales ne sont pas comprises dans les statistiques présentées ci-dessus. En 1977, elles représentaient environ 35% des ventes, 65% de l'actif, et 49% de l'avoir de l'ensemble du secteur des transports. Au total, les sociétés d'état ont déclaré des pertes d'exploitation et des pertes après impôt.

**TABLE 100. Storage Industries**  
**Balance Sheet**  
**Companies having \$10 million or more of total assets**

No.		1977				1978			
		I	II	III	IV	I	II	III	IV
		millions of dollars							
	<b>Assets</b>								
1	Cash on hand and demand deposits.....	4	6	9	7	7	7	22	35
10	Short-term loans and advances to affiliated companies.....	3	3	3	3	-	-	-	-
13	Temporary investments.....	6	5	31	32	15	24	39	37
33	Accounts receivable.....	77	87	151	213	83	104	233	272
36	Inventories.....	623	684	480	510	541	599	542	614
37	Other current assets.....	9	11	12	17	17	15	14	14
38	<b>Total current assets.....</b>	<b>722</b>	<b>796</b>	<b>686</b>	<b>782</b>	<b>663</b>	<b>749</b>	<b>850</b>	<b>972</b>
39	Long-term intercorporate investments in affiliated companies.....	12	10	18	19	21	23	23	23
44	Long-term investments.....	29	29	22	22	22	11	12	13
45	Fixed assets (net).....	298	308	315	323	335	347	366	382
49	Other assets.....	13	13	14	13	13	27	27	25
53	<b>Total assets.....</b>	<b>1,074</b>	<b>1,156</b>	<b>1,055</b>	<b>1,159</b>	<b>1,054</b>	<b>1,157</b>	<b>1,278</b>	<b>1,415</b>
54	Accumulated allowance for depreciation and depletion.....	286	287	291	299	306	305	317	328
	<b>Liabilities</b>								
	Short-term loans:								
61	Bank loans.....	248	288	120	109	184	197	197	199
66	From affiliated companies, directors and shareholders.....	60	58	60	60	70	71	81	63
69	All other short-term loans and notes.....	165	156	73	68	116	148	132	199
72	Accounts payable.....	150	172	288	384	150	190	271	342
76	Portion of long-term debt payable within one year.....	14	16	15	13	12	9	11	11
77	Other current liabilities.....	-1	1	1	-	1	3	4	1
78	<b>Total current liabilities.....</b>	<b>636</b>	<b>691</b>	<b>557</b>	<b>634</b>	<b>533</b>	<b>618</b>	<b>696</b>	<b>815</b>
	Long-term debt:								
79	Bonds, debentures and serial notes.....	9	8	7	7	8	23	21	31
80	Mortgages and agreements of sale.....	50	49	52	48	48	49	48	51
81	Loans from affiliated companies.....	21	19	18	14	20	20	19	19
84	Loans from chartered banks.....	22	24	24	26	26	25	29	31
87	Other long-term debt.....	51	72	74	87	88	89	93	84
88	Less: Portion of long-term debt payable within one year.....	-14	-16	-15	-13	-12	-9	-11	-11
	Other liabilities:								
89	Deferred income taxes.....	12	13	14	14	14	15	16	17
90	All other liabilities.....	2	2	2	3	3	3	5	3
94	<b>Total liabilities.....</b>	<b>789</b>	<b>862</b>	<b>733</b>	<b>820</b>	<b>728</b>	<b>833</b>	<b>916</b>	<b>1,040</b>
	<b>Shareholders' equity</b>								
95	Share capital.....	171	177	175	175	181	193	192	195
96	Contributed surplus.....	-	-	-	-	-	-	-	-
	Retained earnings (deficit) and reserves:								
97	Balance at beginning of period.....	167	113	116	146	163	144	130	169
98	Prior period adjustments.....	-1	-	-1	1	-	-	-1	-1
99	Net income (loss) for the period.....	-	3	36	15	2	8	45	18
101	Cash dividends declared.....	-30	-	-5	-1	-12	-9	-5	-3
102	Transfers to/from contributed surplus and share capital (including stock dividends).....	-23	-	-	-	-6	-13	-	-4
104	Other adjustments (including statistical divergence).....	-	-	-	2	-3	-	-	-
105	Balance at end of period.....	113	116	146	163	144	130	169	179
106	Excess of appraisal value of fixed assets over (depreciated) cost.....	1	1	1	1	1	1	1	1
107	<b>Total shareholders' equity.....</b>	<b>285</b>	<b>294</b>	<b>322</b>	<b>339</b>	<b>326</b>	<b>324</b>	<b>362</b>	<b>375</b>
108	<b>Total liabilities and shareholders' equity.....</b>	<b>1,074</b>	<b>1,156</b>	<b>1,055</b>	<b>1,159</b>	<b>1,054</b>	<b>1,157</b>	<b>1,278</b>	<b>1,415</b>

**TABLEAU 100. Entreposage**  
**Bilan**  
**Société dont l'actif total est de \$10 millions ou plus**

1979				1980				No
I	II	III	IV	I	II	III	IV	
millions de dollars								
7	10	11	36	6	11	67		Actif
-	-	1	2	-	-	3		Encaisse et dépôts à demande.....
36	40	54	87	54	58	38		1
125	157	262	288	154	177	319		Prêts et avances à court terme aux sociétés affiliées.....
586	714	716	824	966	814	703		10
13	15	19	16	19	16	20		Placements temporaires.....
<b>767</b>	<b>936</b>	<b>1,063</b>	<b>1,253</b>	<b>1,199</b>	<b>1,076</b>	<b>1,150</b>		13
24	25	36	51	58	59	67		Débiteurs.....
12	12	10	6	6	6	6		33
398	405	434	436	443	446	477		Stocks.....
26	31	34	21	18	18	12		36
<b>1,227</b>	<b>1,409</b>	<b>1,577</b>	<b>1,767</b>	<b>1,724</b>	<b>1,605</b>	<b>1,712</b>		Autres disponibilités.....
340	352	363	369	381	390	386		37
								<b>Total des disponibilités.....</b>
167	240	333	418	424	373	345		38
95	119	124	116	136	99	79		Placements à long terme dans les sociétés apparentées.....
178	234	140	127	203	152	109		39
166	200	268	373	224	252	359		Placements à long terme.....
9	9	14	14	13	13	14		44
3	3	4	1	4	4	5		Immobilisations (nettes).....
<b>618</b>	<b>805</b>	<b>883</b>	<b>1,049</b>	<b>1,004</b>	<b>893</b>	<b>911</b>		45
43	43	46	66	66	62	62		Tous les autres éléments d'actif.....
50	50	59	58	54	53	50		49
22	21	23	36	52	52	62		<b>Total de l'actif.....</b>
33	33	45	29	25	23	26		53
83	91	89	59	67	66	76		Provision accumulée pour amortissement et épuisement.....
- 9	- 9	- 14	- 14	- 13	- 13	- 14		54
18	16	21	24	24	25	27		<b>Passif</b>
3	3	3	3	3	4	3		Emprunts à court terme:
<b>861</b>	<b>1,053</b>	<b>1,155</b>	<b>1,310</b>	<b>1,282</b>	<b>1,165</b>	<b>1,203</b>		Emprunts bancaires.....
200	214	215	218	224	243	248		Auprès de sociétés affiliées, directeurs et actionnaires.....
-	-	8	8	8	3	6		Tous les autres emprunts à court terme.....
179	165	141	198	230	209	193		61
-	-	- 5	-	-	-	- 3		66
10	5	56	34	19	19	66		69
- 17	- 15	- 7	- 4	- 13	- 19	- 4		Créanciers.....
- 7	- 14	2	-	- 13	- 20	- 4		72
-	-	11	2	- 14	4	- 2		Partie de la dette à long terme exigible en moins d'un an.....
165	141	198	230	209	193	254		76
1	1	1	1	1	1	1		Autres exigibilités.....
<b>366</b>	<b>356</b>	<b>422</b>	<b>457</b>	<b>442</b>	<b>440</b>	<b>509</b>		<b>Total des exigibilités.....</b>
<b>1,227</b>	<b>1,409</b>	<b>1,577</b>	<b>1,767</b>	<b>1,724</b>	<b>1,605</b>	<b>1,712</b>		78
								Dettes à long terme:
								Obligations garanties ou non et obligations remboursables par série.....
								Hypothèques et contrats de vente.....
								Emprunts de sociétés affiliées.....
								Emprunts auprès de banques à charte.....
								Autres dettes à long terme.....
								Moins: Partie de la dette à long terme exigible en moins d'un an.....
								Autres éléments de passif:
								Impôts sur le revenu différés.....
								Tous les autres éléments de passif.....
								<b>Total du passif.....</b>
								<b>Avoir des actionnaires</b>
								Capital-actions.....
								Surplus d'apport.....
								Bénéfices non répartis (déficit) et les réserves:
								Solde au début de l'exercice.....
								Redressements de périodes antérieures.....
								Bénéfice net (perte nette) pour la période observée.....
								Dividendes déclarés en espèces.....
								Virements au surplus d'apport et capital-actions (y compris les dividendes en actions).....
								Autres redressements (y compris pour la divergence statistique).....
								Solde à la fin de l'exercice.....
								Excédent de la valeur estimative des immobilisations sur leur coût (ou sur leur valeur amortie).....
								<b>Total de l'avoir des actionnaires.....</b>
								<b>Total du passif et de l'avoir des actionnaires.....</b>

**TABLE 101. Storage Industries**  
**Statement of Income**  
**Companies having \$10 million or more of total assets**

No.		1977					1978				
		I	II	III	IV	Annual	I	II	III	IV	Annual
		millions of dollars									
111	Sales of goods and services .....	395	415	887	547	2,244	419	426	761	543	2,149
	Operation expenses:										
114	Depreciation of buildings and equipment .....	7	7	7	9	30	8	8	6	9	31
115	Depletion .....	-	-	-	-	-	-	-	-	-	-
116	Amortization of deferred charges and intangible assets .....	-	-	-	-	-	-	-	-	-	-
	Interest on:										
120	Short-term loans .....	7	9	7	5	28	6	9	9	10	34
121	Long-term debt .....	2	2	3	3	10	4	4	4	4	16
126	Materials, labour and other expenses .....	381	396	837	516	2,130	403	401	703	506	2,013
127	<b>Total operating expenses .....</b>	<b>397</b>	<b>414</b>	<b>854</b>	<b>533</b>	<b>2,198</b>	<b>421</b>	<b>422</b>	<b>722</b>	<b>529</b>	<b>2,094</b>
128	<b>Operating income (loss) .....</b>	<b>-2</b>	<b>1</b>	<b>33</b>	<b>14</b>	<b>46</b>	<b>-2</b>	<b>4</b>	<b>39</b>	<b>14</b>	<b>55</b>
	Other income:										
	Dividends from:										
129	Canadian corporations .....	-	-	-	-	-	-	-	-	-	-
130	Foreign corporations .....	-	-	-	-	-	-	-	-	-	-
132	Interest .....	2	2	3	3	10	2	3	3	3	11
134	Gains (losses) on sale of assets .....	-	-	1	-	1	-	-	-	-	-
135	All other income .....	-	-	1	2	3	2	2	4	2	10
136	<b>Total other income .....</b>	<b>2</b>	<b>2</b>	<b>5</b>	<b>5</b>	<b>14</b>	<b>4</b>	<b>5</b>	<b>7</b>	<b>5</b>	<b>21</b>
137	<b>Income (loss) before provision for income taxes .....</b>	<b>-</b>	<b>3</b>	<b>38</b>	<b>19</b>	<b>60</b>	<b>2</b>	<b>9</b>	<b>46</b>	<b>19</b>	<b>76</b>
	Provision for income and other corporation taxes:										
138	Current .....	-	-	1	3	4	-	-	1	-	1
139	Deferred .....	-	-	1	-	1	-	1	1	1	3
140	<b>Net Income (loss) before extraordinary items .....</b>	<b>-</b>	<b>3</b>	<b>36</b>	<b>16</b>	<b>55</b>	<b>2</b>	<b>8</b>	<b>44</b>	<b>18</b>	<b>72</b>
141	Extraordinary gains (losses) .....	-	-	-	-1	-1	-	-	1	-	1
142	Income tax related thereto .....	-	-	-	-	-	-	-	-	-	-
143	<b>Net Income (loss) for period .....</b>	<b>-</b>	<b>3</b>	<b>36</b>	<b>15</b>	<b>54</b>	<b>2</b>	<b>8</b>	<b>45</b>	<b>18</b>	<b>73</b>
	<b>Supplementary Information</b>										
150	Base profit .....	7	10	44	28	89	10	17	52	28	107
	<b>Capital expenditures</b>										
170	Land .....	-	-	1	-	1	-	-	-	1	1
171	Depreciable assets .....	19	20	19	19	77	20	20	31	24	95
172	Depletable assets .....	-	-	-	-	-	-	-	-	-	-
173	<b>Total capital expenditures .....</b>	<b>19</b>	<b>20</b>	<b>20</b>	<b>19</b>	<b>78</b>	<b>20</b>	<b>20</b>	<b>31</b>	<b>25</b>	<b>96</b>



**TABLEAU 101. Entreposage**  
**État des revenus et dépenses**  
**Société dont l'actif total est de \$10 millions ou plus**

1979					1980					No	
I	II	III	IV	Annuel	I	II	III	IV	Annuel		
millions de dollars											
567	444	856	775	2,642	694	705	1,215			Ventes de biens et de services.....	111
										Frais d'exploitation:	
9	9	9	11	38	13	11	13			Amortissement des bâtiments et du matériel.....	114
-	-	-	-	-	-	-	-			Provision pour épuisement.....	115
-	-	-	-	-	-	-	-			Amortissement d'actif transitoire et d'immobilisations incorporelles.....	116
										Intérêt versé:	
10	14	17	16	57	21	19	18			Dette à court terme.....	120
4	5	6	6	21	6	6	6			Dette à long terme.....	121
541	421	778	710	2,450	643	659	1,132			Matières premières, main d'oeuvre et autres frais.....	126
<b>564</b>	<b>449</b>	<b>810</b>	<b>743</b>	<b>2,566</b>	<b>683</b>	<b>695</b>	<b>1,169</b>			<b>Total, frais d'exploitation.....</b>	<b>127</b>
3	-5	46	32	76	11	10	46			<b>Revenus (pertes) d'exploitation.....</b>	<b>128</b>
										Autres revenus:	
										Dividendes reçus de:	
-	-	3	-	3	-	-	-			Sociétés canadiennes.....	129
-	-	-	-	-	-	-	-			Sociétés étrangères.....	130
4	4	6	5	19	7	4	6			Intérêt reçu.....	132
2	-	1	-	3	-	5	1			Gains (pertes) sur réalisation d'actif.....	134
2	5	5	2	14	2	3	17			Tous les autres revenus.....	135
<b>8</b>	<b>9</b>	<b>15</b>	<b>7</b>	<b>39</b>	<b>9</b>	<b>12</b>	<b>24</b>			<b>Total, autres revenus.....</b>	<b>136</b>
<b>11</b>	<b>4</b>	<b>61</b>	<b>39</b>	<b>115</b>	<b>20</b>	<b>22</b>	<b>70</b>			<b>Bénéfice net (perte nette) avant impôts sur le revenu.....</b>	<b>137</b>
										Impôts sur le revenu des sociétés:	
-	1	3	2	6	-	2	2			Exigibles.....	138
1	-2	2	3	4	1	1	2			Différés.....	139
<b>10</b>	<b>5</b>	<b>56</b>	<b>34</b>	<b>105</b>	<b>19</b>	<b>19</b>	<b>66</b>			<b>Bénéfice net (perte nette) avant pertes et profits exceptionnels.....</b>	<b>140</b>
-	-	-	-	-	-	-	1			Pertes et profits exceptionnels.....	141
-	-	-	-	-	-	-	-1			Impôts sur le revenu applicable.....	142
<b>10</b>	<b>5</b>	<b>56</b>	<b>34</b>	<b>105</b>	<b>19</b>	<b>19</b>	<b>66</b>			<b>Bénéfice net (perte nette) pour la période observée.....</b>	<b>143</b>
										<b>Renseignements supplémentaires</b>	
18	13	66	50	147	33	28	82			Bénéfices de base.....	150
										<b>Dépenses en immobilisations</b>	
-	-	-	2	2	-	5	3			Terrains.....	170
26	18	33	22	99	21	21	37			Actif amortissable.....	171
-	-	-	-	-	-	-	-			Actif épuisable.....	172
<b>26</b>	<b>18</b>	<b>33</b>	<b>24</b>	<b>101</b>	<b>21</b>	<b>26</b>	<b>40</b>			<b>Total, dépenses en immobilisations.....</b>	<b>173</b>

**TABLE 102. Storage Industries**  
**Statement of Income**  
**Estimate for entire universe of corporations**

No.		1977					1978				
		I	II	III	IV	Annual	I	II	III	IV	Annual
		millions of dollars									
111	Sales of goods and services .....	453	487	951	619	2,510	475	516	840	628	2,459
	Operation expenses:										
114	Depreciation of buildings and equipment .....	9	9	9	11	38	10	10	8	11	39
115	Depletion .....	-	-	-	-	-	-	-	-	-	-
116	Amortization of deferred charges and intangible assets .....	-	-	-	-	-	-	-	-	-	-
	Interest on:										
120	Short-term loans .....	8	10	8	6	32	7	9	10	11	37
121	Long-term debt .....	3	3	3	4	13	5	5	5	5	20
126	Materials, labour and other expenses .....	434	461	894	581	2,370	451	487	770	582	2,290
127	<b>Total operating expenses .....</b>	<b>454</b>	<b>483</b>	<b>914</b>	<b>602</b>	<b>2,453</b>	<b>473</b>	<b>511</b>	<b>793</b>	<b>609</b>	<b>2,386</b>
128	<b>Operating income (loss) .....</b>	<b>-1</b>	<b>4</b>	<b>37</b>	<b>17</b>	<b>57</b>	<b>2</b>	<b>5</b>	<b>47</b>	<b>19</b>	<b>73</b>
	Other income:										
	Dividends from:										
129	Canadian corporations .....	-	-	-	-	-	-	12	-	-	12
130	Foreign corporations .....	-	-	-	-	-	-	-	-	-	-
132	Interest .....	2	2	3	3	10	3	3	3	4	13
134	Gains (losses) on sale of assets .....	-	2	1	-	3	-	-	1	-	1
135	All other income .....	1	1	2	3	7	2	2	5	3	12
136	<b>Total other income .....</b>	<b>3</b>	<b>5</b>	<b>6</b>	<b>6</b>	<b>20</b>	<b>5</b>	<b>17</b>	<b>9</b>	<b>7</b>	<b>38</b>
137	<b>Income (loss) before provision for income taxes .....</b>	<b>2</b>	<b>9</b>	<b>43</b>	<b>23</b>	<b>77</b>	<b>7</b>	<b>22</b>	<b>56</b>	<b>26</b>	<b>111</b>
	Provision for income and other corporation taxes:										
138	Current .....	-	2	3	5	10	2	3	6	3	14
139	Deferred .....	-	-	1	-	1	-	2	1	1	4
140	<b>Net income (loss) before extraordinary items .....</b>	<b>2</b>	<b>7</b>	<b>39</b>	<b>18</b>	<b>66</b>	<b>5</b>	<b>17</b>	<b>49</b>	<b>22</b>	<b>93</b>
141	Extraordinary gains (losses) .....	-	-	-	-1	-1	-	-	1	-	1
142	Income tax related thereto .....	-	-	-	-	-	-	-	-	-	-
143	<b>Net Income (loss) for period .....</b>	<b>2</b>	<b>7</b>	<b>39</b>	<b>17</b>	<b>65</b>	<b>5</b>	<b>17</b>	<b>50</b>	<b>22</b>	<b>94</b>
	<b>Supplementary Information</b>										
150	Base profit .....	11	16	51	34	112	17	20	63	37	137
	<b>Capital expenditures</b>										
170	Land .....	-	-	1	-	1	-	-	-	1	1
171	Depreciable assets .....	19	20	19	19	77	20	20	31	24	95
172	Depletable assets .....	-	-	-	-	-	-	-	-	-	-
173	<b>Total capital expenditures .....</b>	<b>19</b>	<b>20</b>	<b>20</b>	<b>19</b>	<b>78</b>	<b>20</b>	<b>20</b>	<b>31</b>	<b>25</b>	<b>96</b>
	<b>Selected items, seasonally adjusted</b>										
161	Sales of goods and services .....	532	615	736	627	2,510	562	643	615	639	2,459
165	Operating income (loss) .....	10	16	17	14	57	14	18	25	16	73
166	Income (loss) before provision for income taxes .....	15	20	21	21	77	21	33	33	24	111
163	Net income (loss) for period .....	13	17	18	17	65	18	26	28	22	94
164	Base profit .....	23	30	29	30	112	30	34	40	33	137

**TABLEAU 102. Entreposage**  
**État des revenus et dépenses**  
**Estimation pour l'univers intégral des corporations**

1979					1980					No	
I	II	III	IV	Annuel	I	II	III	IV	Annuel		
millions de dollars											
635	533	908	831	2,907	748	769	1,281			Ventes de biens et de services.....	111
										<b>Frais d'exploitation:</b>	
12	12	11	13	48	15	13	15			Amortissement des bâtiments et du matériel.....	114
-	-	-	-	-	-	-	-			Provision pour épuisement.....	115
-	-	-	-	-	-	-	-			Amortissement d'actif transitoire et d'immobilisations incorporelles.....	116
										<b>Intérêt versé:</b>	
11	15	18	17	61	22	20	19			Dettes à court terme.....	120
5	6	8	7	26	8	8	8			Dettes à long terme.....	121
603	497	822	760	2,682	692	718	1,191			Matières premières, main d'oeuvre et autres frais.....	126
<b>631</b>	<b>530</b>	<b>859</b>	<b>797</b>	<b>2,817</b>	<b>737</b>	<b>759</b>	<b>1,233</b>			<b>Total, frais d'exploitation.....</b>	<b>127</b>
<b>4</b>	<b>3</b>	<b>49</b>	<b>34</b>	<b>90</b>	<b>11</b>	<b>10</b>	<b>48</b>			<b>Revenus (pertes) d'exploitation.....</b>	<b>128</b>
										<b>Autres revenus:</b>	
										<b>Dividendes reçus de:</b>	
-	-	3	-	3	-	-	-			Sociétés canadiennes.....	129
-	-	-	-	-	-	-	-			Sociétés étrangères.....	130
4	4	6	5	19	7	4	6			Intérêt reçu.....	132
2	-	2	1	5	2	7	2			Gains (pertes) sur réalisation d'actif.....	134
3	5	6	3	17	3	4	19			Tous les autres revenus.....	135
<b>9</b>	<b>9</b>	<b>17</b>	<b>9</b>	<b>44</b>	<b>12</b>	<b>15</b>	<b>27</b>			<b>Total, autres revenus.....</b>	<b>136</b>
<b>13</b>	<b>12</b>	<b>66</b>	<b>43</b>	<b>134</b>	<b>23</b>	<b>25</b>	<b>75</b>			<b>Bénéfice net (perte nette) avant impôts sur le revenu.....</b>	<b>137</b>
										<b>Impôts sur le revenu des sociétés:</b>	
1	5	5	4	15	1	4	4			Exigibles.....	138
1	-2	2	3	4	1	1	2			Différés.....	139
<b>11</b>	<b>9</b>	<b>59</b>	<b>36</b>	<b>115</b>	<b>21</b>	<b>20</b>	<b>69</b>			<b>Bénéfice net (perte nette) avant pertes et profits exceptionnels.....</b>	<b>140</b>
-	-	-	-	-	-	-	1			Pertes et profits exceptionnels.....	141
-	-	-	-	-	-	-	-1			Impôts sur le revenu applicable.....	142
<b>11</b>	<b>9</b>	<b>59</b>	<b>36</b>	<b>115</b>	<b>21</b>	<b>20</b>	<b>69</b>			<b>Bénéfice net (perte nette) pour la période observée.....</b>	<b>143</b>
										<b>Renseignements supplémentaires</b>	
23	24	72	55	174	36	31	88			Bénéfices de base.....	150
										<b>Dépenses en immobilisations</b>	
-	-	-	-	-	-	-	-			Terrains.....	170
-	-	-	-	-	-	-	-			Actif amortissable.....	171
-	-	-	-	-	-	-	-			Actif épuisable.....	172
-	-	-	-	-	-	-	-			<b>Total, dépenses en immobilisations.....</b>	<b>173</b>
										<b>Certains postes corrigés des variations saisonnières</b>	
725	670	673	839	2,907	839	904	1,048			Ventes de biens et de services.....	161
17	17	26	30	90	24	24	24			Revenus (pertes) d'exploitation.....	165
28	25	39	42	134	38	38	47			Bénéfice net (perte nette) avant impôts sur le revenu.....	166
23	22	34	36	115	33	33	43			Bénéfice net (perte nette) pour la période observée.....	163
37	39	46	52	174	50	46	62			Bénéfices de base.....	164

**TABLE 103. COMMUNICATION INDUSTRIES(1)**  
**Balance Sheet**  
**Companies having \$10 million or more of total assets**

No.		1977				1978			
		I	II	III	IV	I	II	III	IV
		millions of dollars							
	<b>Assets</b>								
1	Cash on hand and demand deposits.....	20	23	35	30	31	37	47	34
10	Short-term loans and advances to affiliated companies.....	1	1	-	1	1	1	1	15
13	Temporary investments.....	215	227	131	61	350	411	320	373
33	Accounts receivable.....	405	465	466	520	495	531	649	771
36	Inventories.....	157	174	163	147	157	177	162	154
37	Other current assets.....	43	55	65	40	54	68	77	62
38	<b>Total current assets.....</b>	<b>841</b>	<b>945</b>	<b>860</b>	<b>799</b>	<b>1,088</b>	<b>1,225</b>	<b>1,256</b>	<b>1,409</b>
39	Long-term intercorporate investments in affiliated companies.....	454	456	465	462	460	465	462	466
44	Long-term investments.....	18	26	23	31	33	32	32	34
45	Fixed assets (net).....	8,054	8,279	8,489	8,757	8,878	9,088	9,157	9,394
49	Other assets.....	205	213	223	224	283	306	314	560
53	<b>Total assets.....</b>	<b>9,572</b>	<b>9,919</b>	<b>10,060</b>	<b>10,273</b>	<b>10,742</b>	<b>11,116</b>	<b>11,221</b>	<b>11,863</b>
54	Accumulated allowance for depreciation and depletion.....	3,036	3,148	3,252	3,383	3,496	3,634	3,659	3,716
	<b>Liabilities</b>								
	Short-term loans:								
61	Bank loans.....	117	119	67	92	103	133	93	88
66	From affiliated companies, directors and shareholders.....	-	2	2	6	7	12	12	12
69	All other short-term loans and notes.....	75	93	104	136	82	120	169	58
72	Accounts payable.....	475	496	496	479	511	531	530	668
76	Portion of long-term debt payable within one year.....	70	86	90	133	100	158	157	144
77	Other current liabilities.....	123	134	134	137	145	152	149	181
78	<b>Total current liabilities.....</b>	<b>860</b>	<b>930</b>	<b>893</b>	<b>983</b>	<b>948</b>	<b>1,106</b>	<b>1,110</b>	<b>1,151</b>
	Long-term debt:								
79	Bonds, debentures and serial notes.....	3,622	3,712	3,745	3,778	3,932	3,904	3,927	4,200
80	Mortgages and agreements of sale.....	3	3	3	3	3	3	3	32
81	Loans from affiliated companies.....	36	62	62	64	65	75	59	37
84	Loans from chartered banks.....	61	52	70	56	56	60	69	77
87	Other long-term debt.....	54	70	85	147	395	397	387	598
88	Less: Portion of long-term debt payable within one year.....	-70	-86	-90	-133	-100	-158	-157	-144
	Other liabilities:								
89	Deferred income taxes.....	1,106	1,156	1,196	1,235	1,280	1,325	1,347	1,358
90	All other liabilities.....	18	22	17	16	18	22	12	12
94	<b>Total liabilities.....</b>	<b>5,690</b>	<b>5,921</b>	<b>5,981</b>	<b>6,149</b>	<b>6,597</b>	<b>6,734</b>	<b>6,757</b>	<b>7,321</b>
	<b>Shareholders' equity</b>								
95	Share capital.....	2,310	2,392	2,408	2,385	2,365	2,543	2,564	2,576
96	Contributed surplus.....	525	547	571	593	615	636	658	679
	Retained earnings (deficit) and reserves:								
97	Balance at beginning of period.....	1,032	1,039	1,051	1,092	1,139	1,163	1,201	1,241
98	Prior period adjustments.....	-	2	-	2	-	3	-20	-
99	Net income (loss) for the period.....	81	87	116	121	98	119	141	141
101	Cash dividends declared.....	-71	-78	-75	-78	-80	-82	-83	-96
102	Transfers to/from contributed surplus and share capital (including stock dividends).....	-	-	-	1	-	-	-	-
104	Other adjustments (including statistical divergence).....	-3	1	-	1	6	-2	2	-
105	Balance at end of period.....	1,039	1,051	1,092	1,139	1,163	1,201	1,241	1,286
106	Excess of appraisal value of fixed assets over (depreciated) cost.....	8	8	8	7	2	2	1	1
107	<b>Total shareholders' equity.....</b>	<b>3,882</b>	<b>3,998</b>	<b>4,079</b>	<b>4,124</b>	<b>4,145</b>	<b>4,382</b>	<b>4,464</b>	<b>4,542</b>
108	<b>Total liabilities and shareholders' equity.....</b>	<b>9,572</b>	<b>9,919</b>	<b>10,060</b>	<b>10,273</b>	<b>10,742</b>	<b>11,116</b>	<b>11,221</b>	<b>11,863</b>

(1) Government owned corporations are not included in this publication. In 1977, government owned corporations comprised approximately 15% of the sales and 22% of the total assets of the Communications industry.

**TABLEAU 103. Communications(1)**  
**Bilan**  
**Société dont l'actif total est de \$10 millions ou plus**

1979				1980				No
I	II	III	IV	I	II	III	IV	
millions de dollars								
36	32	36	45	41	59	74		Actif
13	13	23	5	5	7	5		Encaisse et dépôts à demande.....
560	322	208	200	142	159	220		Prêts et avances à court terme aux sociétés affiliées.....
721	776	833	960	942	964	1.003		Placements temporaires.....
183	231	228	195	191	205	183		Débiteurs.....
70	106	101	73	85	121	122		Stocks.....
<b>1,583</b>	<b>1,480</b>	<b>1,429</b>	<b>1,478</b>	<b>1,406</b>	<b>1,515</b>	<b>1,607</b>		Autres disponibilités.....
481	491	649	642	639	673	662		<b>Total des disponibilités.....</b>
16	18	15	24	23	14	16		Placements à long terme dans les sociétés apparentées.....
9,564	9,792	9,978	10,249	10,479	10,717	10,950		Placements à long terme.....
532	541	528	544	566	494	523		Immobilisations (nettes).....
<b>12,176</b>	<b>12,322</b>	<b>12,599</b>	<b>12,937</b>	<b>13,113</b>	<b>13,413</b>	<b>13,758</b>		Tous les autres éléments d'actif.....
3,811	3,913	4,073	4,152	4,327	4,456	4,575		<b>Total de l'actif.....</b>
								Provision accumulée pour amortissement et épusement.....
								<b>Passif</b>
94	151	83	90	101	159	133		Emprunts à court terme:
3	2	-	3	3	5	4		Emprunts bancaires.....
113	127	112	76	128	247	268		Auprès de sociétés affiliées, directeurs et actionnaires.....
677	654	689	754	753	738	791		Tous les autres emprunts à court terme.....
144	113	176	155	172	163	101		Créanciers.....
180	178	173	170	175	180	192		Partie de la dette à long terme exigible en moins d'un an.....
<b>1,211</b>	<b>1,225</b>	<b>1,233</b>	<b>1,248</b>	<b>1,332</b>	<b>1,492</b>	<b>1,489</b>		Autres exigibilités.....
								<b>Total des exigibilités.....</b>
4,211	4,147	4,213	4,399	4,399	4,350	4,489		Dettes à long terme:
30	28	36	18	43	43	42		Obligations garanties ou non et obligations remboursables par série.....
38	38	39	73	73	56	56		Hypothèques et contrats de vente.....
79	80	92	80	65	81	81		Emprunts de sociétés affiliées.....
578	610	630	614	643	544	566		Emprunts auprès de banques à charte.....
- 144	- 113	- 176	- 155	- 172	- 163	- 101		Autres dettes à long terme.....
1,377	1,420	1,472	1,523	1,560	1,615	1,657		Moins: Partie de la dette à long terme exigible en moins d'un an.....
16	22	15	17	20	24	16		Autres éléments de passif:
<b>7,396</b>	<b>7,457</b>	<b>7,554</b>	<b>7,817</b>	<b>7,963</b>	<b>8,042</b>	<b>8,295</b>		Impôts sur le revenu différés.....
								Tous les autres éléments de passif.....
								<b>Total du passif.....</b>
								<b>Avoir des actionnaires</b>
2,672	2,695	2,807	2,777	2,761	2,974	2,984		Capital-actions.....
804	817	832	864	887	898	916		Surplus d'apport.....
1,286	1,304	1,353	1,406	1,479	1,502	1,499		Bénéfices non répartis (déficit) et les réserves:
- 1	- 2	- 1	- 2	-	-	-		Solde au début de l'exercice.....
138	161	150	169	129	124	175		Redressements de périodes antérieures.....
- 97	- 97	- 101	- 103	- 109	- 112	- 110		Bénéfice net (perte nette) pour la période observée.....
- 19	- 15	-	-	-	-	-		Dividendes déclarés en espèces.....
- 3	2	5	9	3	- 15	- 1		Virements au surplus d'apport et capital-actions (y compris les dividendes en actions).
1,304	1,353	1,406	1,479	1,502	1,499	1,563		Autres redressements (y compris pour la divergence statistique).....
-	-	-	-	-	-	-		Solde à la fin de l'exercice.....
<b>4,780</b>	<b>4,865</b>	<b>5,045</b>	<b>5,120</b>	<b>5,150</b>	<b>5,371</b>	<b>5,463</b>		Excédent de la valeur estimative des immobilisations sur leur coût (ou sur leur valeur amortie).
<b>12,176</b>	<b>12,322</b>	<b>12,599</b>	<b>12,937</b>	<b>13,113</b>	<b>13,413</b>	<b>13,758</b>		<b>Total de l'avoir des actionnaires.....</b>
								<b>Total du passif et de l'avoir des actionnaires.....</b>

(1) Les sociétés d'état ne sont pas comprises dans cette publication. En 1977, elles représentaient environ 15% des ventes et 22% de l'actif total du secteur des communications.

**TABLE 104. Communication Industries(1)**  
**Statement of Income**  
**Companies having \$10 million or more of total assets**

No.		1977					1978				
		I	II	III	IV	Annual	I	II	III	IV	Annual
		millions of dollars									
111	Sales of goods and services .....	824	877	922	986	3,609	966	1,030	1,059	1,143	4,198
	Operation expenses:										
114	Depreciation of buildings and equipment .....	159	164	166	178	667	178	183	183	188	732
115	Depletion .....	-	-	-	-	-	-	-	-	-	-
116	Amortization of deferred charges and intangible assets .....	1	1	1	2	5	1	1	1	1	4
	Interest on:										
120	Short-term loans .....	5	4	3	3	15	4	5	4	4	17
121	Long-term debt .....	73	76	80	86	315	84	87	88	96	355
126	Materials, labour and other expenses .....	466	501	483	514	1,964	541	569	554	616	2,280
127	<b>Total operating expenses .....</b>	<b>704</b>	<b>746</b>	<b>733</b>	<b>783</b>	<b>2,966</b>	<b>808</b>	<b>845</b>	<b>830</b>	<b>905</b>	<b>3,388</b>
128	<b>Operating income (loss) .....</b>	<b>120</b>	<b>131</b>	<b>189</b>	<b>203</b>	<b>643</b>	<b>158</b>	<b>185</b>	<b>229</b>	<b>238</b>	<b>810</b>
	Other income:										
	Dividends from:										
129	Canadian corporations .....	8	10	8	8	34	9	9	8	10	36
130	Foreign corporations .....	-	-	-	-	-	-	-	-	-	-
132	Interest .....	7	6	6	5	24	7	9	8	12	36
134	Gains (losses) on sale of assets .....	-	-	1	-	1	-	-	-	-	-
135	All other income .....	9	7	7	7	30	4	6	5	-2	13
136	<b>Total other income .....</b>	<b>24</b>	<b>23</b>	<b>22</b>	<b>20</b>	<b>89</b>	<b>20</b>	<b>24</b>	<b>21</b>	<b>20</b>	<b>85</b>
137	<b>Income (loss) before provision for income taxes .....</b>	<b>144</b>	<b>154</b>	<b>211</b>	<b>223</b>	<b>732</b>	<b>178</b>	<b>209</b>	<b>250</b>	<b>258</b>	<b>895</b>
	Provision for income and other corporation taxes:										
138	Current .....	23	42	52	62	179	35	48	71	79	233
139	Deferred .....	40	25	43	38	146	44	46	43	40	173
140	<b>Net Income (loss) before extraordinary items .....</b>	<b>81</b>	<b>87</b>	<b>116</b>	<b>123</b>	<b>407</b>	<b>99</b>	<b>115</b>	<b>136</b>	<b>139</b>	<b>489</b>
141	Extraordinary gains (losses) .....	-	-	-	-2	-2	-1	4	5	2	10
142	Income tax related thereto .....	-	-	-	-	-	-	-	-	-	-
143	<b>Net Income (loss) for period .....</b>	<b>81</b>	<b>87</b>	<b>116</b>	<b>121</b>	<b>405</b>	<b>98</b>	<b>119</b>	<b>141</b>	<b>141</b>	<b>499</b>
	<b>Supplementary Information</b>										
150	Base profit .....	296	309	369	395	1,369	348	384	426	437	1,595
	<b>Capital expenditures</b>										
170	Land .....	3	1	1	7	12	1	1	2	7	11
171	Depreciable assets .....	333	397	388	440	1,558	312	387	390	440	1,529
172	Depletable assets .....	1	-	-	-	1	-	-	-	-	-
173	<b>Total capital expenditures .....</b>	<b>337</b>	<b>398</b>	<b>389</b>	<b>447</b>	<b>1,571</b>	<b>313</b>	<b>388</b>	<b>392</b>	<b>447</b>	<b>1,540</b>

(1) Government owned corporations are not included in this publication. In 1977, government owned corporations comprised approximately 15% of the sales and 22% of the total assets of the Communications industry.

**TABLEAU 104. Communications(1)**  
**État des revenus et dépenses**  
**Société dont l'actif total est de \$10 millions ou plus**

1979					1980					No	
I	II	III	IV	Annuel	I	II	III	IV	Annuel		
millions de dollars											
1,136	1,203	1,187	1,265	4,791	1,230	1,298	1,355			Ventes de biens et de services.....	111
197	202	215	218	832	223	227	228			Frais d'exploitation:	
1	1	1	1	4	1	1	1			Amortissement des bâtiments et du matériel.....	114
										Provision pour épuisement.....	115
										Amortissement d'actif transitoire et d'immobilisations incorporelles.....	116
										Intérêt versé:	
4	5	3	4	16	6	10	10			Dette à court terme.....	120
97	97	96	104	394	104	103	106			Dette à long terme.....	121
636	649	650	721	2,656	727	767	746			Matières premières, main d'oeuvre et autres frais.....	126
<b>935</b>	<b>954</b>	<b>965</b>	<b>1,048</b>	<b>3,902</b>	<b>1,061</b>	<b>1,108</b>	<b>1,091</b>			<b>Total, frais d'exploitation.....</b>	<b>127</b>
<b>201</b>	<b>249</b>	<b>222</b>	<b>217</b>	<b>889</b>	<b>169</b>	<b>190</b>	<b>264</b>			<b>Revenus (pertes) d'exploitation.....</b>	<b>128</b>
										Autres revenus:	
										Dividendes reçus de:	
9	10	11	11	41	12	17	15			Sociétés canadiennes.....	129
										Sociétés étrangères.....	130
14	13	8	10	45	8	9	8			Intérêt reçu.....	132
	1		4	5	2					Gains (pertes) sur réalisation d'actif.....	134
6	3	5	5	19	6	7	5			Tous les autres revenus.....	135
<b>29</b>	<b>27</b>	<b>24</b>	<b>30</b>	<b>110</b>	<b>28</b>	<b>33</b>	<b>28</b>			<b>Total, autres revenus.....</b>	<b>136</b>
<b>230</b>	<b>276</b>	<b>246</b>	<b>247</b>	<b>999</b>	<b>197</b>	<b>223</b>	<b>292</b>			<b>Bénéfice net (perte nette) avant impôts sur le revenu.....</b>	<b>137</b>
										Impôts sur le revenu des sociétés:	
84	84	61	59	288	41	53	95			Exigibles.....	138
19	42	52	51	164	39	55	42			Différés.....	139
<b>127</b>	<b>150</b>	<b>133</b>	<b>137</b>	<b>547</b>	<b>117</b>	<b>115</b>	<b>155</b>			<b>Bénéfice net (perte nette) avant pertes et profits exceptionnels.....</b>	<b>140</b>
11	11	17	32	71	16	5	32			Pertes et profits exceptionnels.....	141
					4	4	12			Impôts sur le revenu applicable.....	142
<b>138</b>	<b>161</b>	<b>150</b>	<b>169</b>	<b>618</b>	<b>129</b>	<b>124</b>	<b>175</b>			<b>Bénéfice net (perte nette) pour la période observée.....</b>	<b>143</b>
										<b>Renseignements supplémentaires</b>	
419	468	451	451	1,789	402	434	506			Bénéfices de base.....	150
										<b>Dépenses en immobilisations</b>	
3	5	3	4	15	17	1	2			Terrains.....	170
378	431	404	485	1,698	452	465	467			Actif amortissable.....	171
										Actif épuisable.....	172
<b>381</b>	<b>436</b>	<b>407</b>	<b>489</b>	<b>1,713</b>	<b>469</b>	<b>466</b>	<b>469</b>			<b>Total, dépenses en immobilisations.....</b>	<b>173</b>

(1) Les sociétés d'état ne sont pas comprises dans cette publication. En 1977, elles représentaient environ 15% des ventes et 22% de l'actif total du secteur des communications.

**TABLE 105. Communication Industries(I)**  
**Statement of Income**  
**Estimate for entire universe of corporations**

No.	1977					1978				
	I	II	III	IV	Annual	I	II	III	IV	Annual
	millions of dollars									
111	924	982	1,017	1,095	4,018	1,067	1,138	1,159	1,260	4,624
	Operation expenses:									
114	166	171	173	185	695	186	190	190	195	761
115										
116	1	1	1	2	5	1	1	1	1	4
	Interest on:									
120	6	5	4	4	19	5	6	5	5	21
121	74	77	81	87	319	85	88	89	96	358
126	547	585	563	600	2,295	620	657	640	709	2,626
127	<b>794</b>	<b>839</b>	<b>822</b>	<b>878</b>	<b>3,333</b>	<b>897</b>	<b>942</b>	<b>925</b>	<b>1,006</b>	<b>3,770</b>
128	<b>130</b>	<b>143</b>	<b>195</b>	<b>217</b>	<b>685</b>	<b>170</b>	<b>196</b>	<b>234</b>	<b>254</b>	<b>854</b>
	Other income:									
	Dividends from:									
129	9	11	10	9	39	10	10	10	12	42
130	-	-	-	-	-	-	-	-	-	-
132	7	6	6	5	24	7	9	8	13	37
134	-	-	1	-	1	3	-	-	-	3
135	14	9	10	9	42	9	8	8	-	25
136	<b>30</b>	<b>26</b>	<b>27</b>	<b>23</b>	<b>106</b>	<b>29</b>	<b>27</b>	<b>26</b>	<b>25</b>	<b>107</b>
137	<b>160</b>	<b>169</b>	<b>222</b>	<b>240</b>	<b>791</b>	<b>199</b>	<b>223</b>	<b>260</b>	<b>279</b>	<b>961</b>
	Provision for income and other corporation taxes:									
138	29	49	57	70	205	41	53	77	87	258
139	40	25	43	38	146	44	47	43	41	175
140	<b>91</b>	<b>95</b>	<b>122</b>	<b>132</b>	<b>440</b>	<b>114</b>	<b>123</b>	<b>140</b>	<b>151</b>	<b>528</b>
141	-	-	-	-2	-2	-1	4	5	2	10
142	-	-	-	-	-	-	-	-	-	-
143	<b>91</b>	<b>95</b>	<b>122</b>	<b>130</b>	<b>438</b>	<b>113</b>	<b>127</b>	<b>145</b>	<b>153</b>	<b>538</b>
	<b>Supplementary Information</b>									
150	318	330	385	418	1,451	373	404	441	463	1,681
	<b>Capital expenditures</b>									
170	3	1	1	7	12	1	1	2	7	11
171	333	397	388	440	1,558	312	387	390	440	1,529
172	1	-	-	-	1	-	-	-	-	-
173	<b>337</b>	<b>398</b>	<b>389</b>	<b>447</b>	<b>1,571</b>	<b>313</b>	<b>388</b>	<b>392</b>	<b>447</b>	<b>1,540</b>
	<b>Selected items, seasonally adjusted</b>									
161	941	973	1,024	1,080	4,018	1,087	1,129	1,168	1,240	4,624
165	148	154	183	200	685	190	208	221	235	854
166	178	180	209	224	791	218	234	247	262	961
163	99	101	118	120	438	123	131	142	142	538
164	336	340	373	402	1,451	393	414	429	445	1,681

(1) Government owned corporations are not included in this publication. In 1977, government owned corporations comprised approximately 15% of the sales and 22% of the total assets of the Communications industry.



**TABLEAU 105. Communication(1)**  
**État des revenus et dépenses**  
**Estimation pour l'univers intégral des corporations**

1979					1980					No	
I	II	III	IV	Annuel	I	II	III	IV	Annuel		
millions de dollars											
1,246	1,332	1,308	1,409	5,295	1,384	1,444	1,486			Ventes de biens et de services.....	111
204	209	223	227	863	233	237	237			<b>Frais d'exploitation:</b>	
1	1	1	1	4	1	1	1			Amortissement des bâtiments et du matériel.....	114
5	6	4	5	20	7	11	11			Provision pour épuisement.....	115
97	97	98	106	398	106	106	109			Amortissement d'actif transitoire et d'immobilisations incorporelles.....	116
729	753	749	833	3,064	852	878	851			<b>Intérêt versé:</b>	
<b>1,036</b>	<b>1,066</b>	<b>1,075</b>	<b>1,172</b>	<b>4,349</b>	<b>1,199</b>	<b>1,233</b>	<b>1,209</b>			Dettes à court terme.....	120
<b>210</b>	<b>266</b>	<b>233</b>	<b>237</b>	<b>946</b>	<b>185</b>	<b>211</b>	<b>277</b>			Dettes à long terme.....	121
10	11	12	12	45	13	18	16			Matières premières, main d'oeuvre et autres frais.....	126
-	-	-	-	-	-	-	-			<b>Total, frais d'exploitation.....</b>	<b>127</b>
14	14	9	11	48	9	10	9			<b>Revenus (pertes) d'exploitation.....</b>	<b>128</b>
-	1	-	4	5	2	-	-			<b>Autres revenus:</b>	
11	7	6	7	31	8	9	7			Dividendes reçus de:	
<b>35</b>	<b>33</b>	<b>27</b>	<b>34</b>	<b>129</b>	<b>32</b>	<b>37</b>	<b>32</b>			Sociétés canadiennes.....	129
<b>245</b>	<b>299</b>	<b>260</b>	<b>271</b>	<b>1,075</b>	<b>217</b>	<b>248</b>	<b>309</b>			Sociétés étrangères.....	130
88	93	69	70	320	49	63	101			Intérêt reçu.....	132
20	42	53	52	167	40	56	43			Gains (pertes) sur réalisation d'actif.....	134
<b>137</b>	<b>164</b>	<b>138</b>	<b>149</b>	<b>588</b>	<b>128</b>	<b>129</b>	<b>165</b>			Tous les autres revenus.....	135
11	11	17	32	71	16	5	32			<b>Total, autres revenus.....</b>	<b>136</b>
-	-	-	-	-	-4	4	-12			<b>Bénéfice net (perte nette) avant impôts sur le revenu.....</b>	<b>137</b>
<b>148</b>	<b>175</b>	<b>155</b>	<b>181</b>	<b>659</b>	<b>140</b>	<b>138</b>	<b>185</b>			Impôts sur le revenu des sociétés:	
440	497	472	483	1,892	436	468	531			Exigibles.....	138
-	-	-	-	-	-	-	-			Différés.....	139
-	-	-	-	-	-	-	-			<b>Bénéfice net (perte nette) avant pertes et profits exceptionnels.....</b>	<b>140</b>
<b>440</b>	<b>497</b>	<b>472</b>	<b>483</b>	<b>1,892</b>	<b>436</b>	<b>468</b>	<b>531</b>			Pertes et profits exceptionnels.....	141
-	-	-	-	-	-	-	-			Impôts sur le revenu applicable.....	142
<b>148</b>	<b>175</b>	<b>155</b>	<b>181</b>	<b>659</b>	<b>140</b>	<b>138</b>	<b>185</b>			<b>Bénéfice net (perte nette) pour la période observée.....</b>	<b>143</b>
-	-	-	-	-	-	-	-			<b>Renseignements supplémentaires</b>	
-	-	-	-	-	-	-	-			Bénéfices de base.....	150
-	-	-	-	-	-	-	-			<b>Dépenses en immobilisations</b>	
-	-	-	-	-	-	-	-			Terrains.....	170
-	-	-	-	-	-	-	-			Actif amortissable.....	171
-	-	-	-	-	-	-	-			Actif épuisable.....	172
-	-	-	-	-	-	-	-			<b>Total, dépenses en immobilisations.....</b>	<b>173</b>
-	-	-	-	-	-	-	-			<b>Certains postes corrigés des variations saisonnières</b>	
1,270	1,325	1,318	1,382	5,295	1,410	1,436	1,497			Ventes de biens et de services.....	161
232	278	218	218	946	208	223	261			Revenus (pertes) d'exploitation.....	165
269	311	242	253	1,075	242	259	291			Bénéfice net (perte nette) avant impôts sur le revenu.....	166
158	181	150	170	659	151	143	180			Bénéfice net (perte nette) pour la période observée.....	163
464	508	456	464	1,892	461	478	514			Bénéfices de base.....	164

(i) Les sociétés d'état ne sont pas comprises dans cette publication. En 1977, elles représentaient environ 15% des ventes et 22% de l'actif total du secteur des communications.

**TABLE 106. Electrical Power and Water Utilities Industries(I)**  
**Balance Sheet**  
**Companies having \$10 million or more of total assets**

No.	1977				1978			
	I	II	III	IV	I	II	III	IV
	millions of dollars							
	<b>Assets</b>							
1	2	2	2	1	2	2	2	3
10	7	7	7	18	10	24	28	18
13	22	19	20	65	31	65	73	40
33	51	48	51	58	61	57	64	74
36	27	30	28	28	31	31	29	26
37	3	2	3	3	4	3	3	3
38	<b>112</b>	<b>108</b>	<b>111</b>	<b>173</b>	<b>139</b>	<b>182</b>	<b>199</b>	<b>164</b>
39	131	132	137	133	138	137	139	155
44	64	65	68	69	69	71	71	71
45	1,826	1,875	1,941	1,997	2,037	2,088	2,133	2,188
49	25	26	27	27	27	29	30	45
53	<b>2,158</b>	<b>2,206</b>	<b>2,284</b>	<b>2,399</b>	<b>2,410</b>	<b>2,507</b>	<b>2,572</b>	<b>2,623</b>
54	398	411	425	438	452	468	485	502
	<b>Liabilities</b>							
	Short-term loans:							
61	35	24	22	12	8	13	15	23
66	12	10	5	4	4	5	3	8
69	27	21	53	-	1	2	2	-
72	99	96	111	123	105	123	114	116
76	16	12	12	16	13	11	11	9
77	4	4	5	7	4	8	9	7
78	<b>193</b>	<b>167</b>	<b>208</b>	<b>162</b>	<b>135</b>	<b>162</b>	<b>154</b>	<b>163</b>
	Long-term debt:							
79	753	771	773	829	832	828	830	824
80	-	-	-	-	-	-	-	-
81	178	178	188	184	182	176	180	181
84	40	40	40	40	40	40	40	38
87	32	32	70	87	89	94	101	117
88	-16	-12	-12	-16	-13	-11	-11	-9
	Other liabilities:							
89	73	74	73	73	73	73	73	74
90	2	2	1	2	2	2	2	2
94	<b>1,255</b>	<b>1,252</b>	<b>1,341</b>	<b>1,361</b>	<b>1,340</b>	<b>1,364</b>	<b>1,369</b>	<b>1,390</b>
	<b>Shareholders' equity</b>							
95	560	592	592	685	688	747	780	789
96	106	111	82	83	84	96	101	102
	Retained earnings (deficit) and reserves:							
97	219	232	247	264	265	293	295	318
98	-3	-	-	-	-	-	-	-
99	27	26	26	26	39	36	30	28
101	-14	-13	-14	-25	-15	-34	-7	-21
102	-	-	-	-	-	-	-	-2
104	3	2	5	-	4	-	-	15
105	232	247	264	265	293	295	318	338
106	5	4	5	5	5	5	4	4
107	<b>903</b>	<b>954</b>	<b>943</b>	<b>1,038</b>	<b>1,070</b>	<b>1,143</b>	<b>1,203</b>	<b>1,233</b>
108	<b>2,158</b>	<b>2,206</b>	<b>2,284</b>	<b>2,399</b>	<b>2,410</b>	<b>2,507</b>	<b>2,572</b>	<b>2,623</b>

(1) Government owned corporations are not included in this publication. In 1977, government owned corporations comprised approximately 90% of the sales, 77% of the pre-tax income, 84% of the after-tax income, 94% of the total assets, and 87% of the total equity of the entire industry.

**TABLEAU 106. Électricité et eau(1)**  
**Bilan**  
**Société dont l'actif total est de \$10 millions ou plus**

1979				1980				No
I	II	III	IV	I	II	III	IV	
millions de dollars								
4	3	1	1	4	3	3		<b>Actif</b>
20	19	18	17	7	7	6		Encaisse et dépôts à demande.....
55	34	13	13	13	12	47		Prêts et avances à court terme aux sociétés affiliées.....
71	66	100	108	119	115	120		Placements temporaires.....
28	30	30	33	34	45	43		Débiteurs.....
3	4	6	6	8	5	5		Stocks.....
<b>181</b>	<b>156</b>	<b>168</b>	<b>178</b>	<b>185</b>	<b>187</b>	<b>224</b>		Autres disponibilités.....
157	164	161	163	182	389	379		<b>Total des disponibilités.....</b>
71	71	73	75	89	146	118		Placements à long terme dans les sociétés apparentées.....
2.232	2.290	2.369	2.463	2.536	2.658	2.739		Placements à long terme.....
42	45	49	51	54	54	57		Immobilisations (nettes).....
<b>2.683</b>	<b>2.726</b>	<b>2.820</b>	<b>2.930</b>	<b>3.046</b>	<b>3.434</b>	<b>3.517</b>		Tous les autres éléments d'actif.....
521	538	560	581	605	640	636		<b>Total de l'actif.....</b>
								Provision accumulée pour amortissement et épuisement.....
								<b>Passif</b>
24	18	47	55	41	71	56		Emprunts à court terme:
24	41	6	8	42	30	65		Emprunts bancaires.....
3	3	2	2	-	1	-		Auprès de sociétés affiliées, directeurs et actionnaires.....
102	98	116	136	141	180	194		Tous les autres emprunts à court terme.....
9	9	8	6	5	8	5		Créanciers.....
4	3	14	4	6	10	15		Partie de la dette à long terme exigible en moins d'un an.....
<b>166</b>	<b>172</b>	<b>193</b>	<b>211</b>	<b>235</b>	<b>300</b>	<b>335</b>		Autres exigibilités.....
								<b>Total des exigibilités.....</b>
824	823	875	892	908	1.041	1.020		Dettes à long terme:
-	-	-	-	-	-	-		Obligations garanties ou non et obligations remboursables par série.....
180	180	222	220	226	227	302		Hypothèques et contrats de vente.....
35	35	4	4	4	3	4		Emprunts de sociétés affiliées.....
118	126	130	133	140	144	127		Emprunts auprès de banques à charte.....
- 9	- 9	- 8	- 6	- 5	- 8	- 5		Autres dettes à long terme.....
74	75	76	77	77	80	63		Moins: Partie de la dette à long terme exigible en moins d'un an.....
3	2	2	2	2	2	3		Autres éléments de passif:
<b>1.391</b>	<b>1.404</b>	<b>1.494</b>	<b>1.533</b>	<b>1.587</b>	<b>1.789</b>	<b>1.849</b>		Impôts sur le revenu différés.....
								Tous les autres éléments de passif.....
								<b>Total du passif.....</b>
								<b>Avoir des actionnaires</b>
821	827	823	849	869	1.028	1.024		Capital-actions.....
103	105	106	141	141	144	147		Surplus d'apport.....
338	364	386	393	403	445	469		Bénéfices non répartis (déficit) et les réserves:
-	1	-	1	6	-	-		Solde au début de l'exercice.....
40	38	36	30	46	44	38		Redressements de périodes antérieures.....
- 16	- 21	- 25	- 23	- 19	- 35	- 27		Bénéfice net (perte nette) pour la période observée.....
-	-	-	-	-	-	-		Dividendes déclarés en espèces.....
2	4	- 4	2	9	15	13		Virements au surplus d'apport et capital-actions (y compris les dividendes en actions).
364	386	393	403	445	469	493		Autres redressements (y compris pour la divergence statistique).....
4	4	4	4	4	4	4		Solde à la fin de l'exercice.....
<b>1.292</b>	<b>1.322</b>	<b>1.326</b>	<b>1.397</b>	<b>1.459</b>	<b>1.645</b>	<b>1.668</b>		Excédent de la valeur estimative des immobilisations sur leur coût (ou sur leur valeur amortie).
<b>2.683</b>	<b>2.726</b>	<b>2.820</b>	<b>2.930</b>	<b>3.046</b>	<b>3.434</b>	<b>3.517</b>		<b>Total de l'actif et de l'avoir des actionnaires.....</b>

(1) Les sociétés d'état ne sont pas comprises dans cette publication. En 1977, elles accaparaient environ 90% des ventes, 77% des revenus avant impôt, 84% des revenus après impôt, 94% de l'actif total et 87% de l'avoir total de cette branche d'activité.

**TABLE 107. Electrical Power and Water Utilities Industries(1)**  
**Statement of Income**  
**Companies having \$10 million or more of total assets**

No.	1977					1978				
	I	II	III	IV	Annual	I	II	III	IV	Annual
	millions of dollars									
111	122	114	110	124	470	148	141	132	152	573
	Operation expenses:									
114	14	15	15	16	60	16	18	16	18	68
115	-	-	-	-	-	-	-	1	-	1
116	-	-	-	-	-	-	-	-	-	-
	Interest on:									
120	1	1	2	1	5	-	-	-	-	-
121	16	16	16	18	66	19	19	19	19	76
126	54	49	50	58	211	60	57	55	72	244
127	<b>85</b>	<b>81</b>	<b>83</b>	<b>93</b>	<b>342</b>	<b>95</b>	<b>94</b>	<b>91</b>	<b>109</b>	<b>389</b>
128	<b>37</b>	<b>33</b>	<b>27</b>	<b>31</b>	<b>128</b>	<b>53</b>	<b>47</b>	<b>41</b>	<b>43</b>	<b>184</b>
	Other income:									
	Dividends from:									
129	-	-	-	-	-	-	-	-	-	-
130	-	-	-	-	-	-	-	-	-	-
132	-	-	1	-	1	1	-	1	2	4
134	-	-	-	-	-	-	-	-	-	-
135	5	6	10	8	29	8	10	6	4	28
136	<b>5</b>	<b>6</b>	<b>11</b>	<b>8</b>	<b>30</b>	<b>9</b>	<b>10</b>	<b>7</b>	<b>6</b>	<b>32</b>
137	<b>42</b>	<b>39</b>	<b>38</b>	<b>39</b>	<b>158</b>	<b>62</b>	<b>57</b>	<b>48</b>	<b>49</b>	<b>216</b>
	Provision for income and other corporation taxes:									
138	15	13	13	14	55	23	21	18	20	82
139	-	-	-1	-1	-2	-	-	-	1	1
140	<b>27</b>	<b>26</b>	<b>26</b>	<b>26</b>	<b>105</b>	<b>39</b>	<b>36</b>	<b>30</b>	<b>28</b>	<b>133</b>
141	-	-	-	-	-	-	-	-	-	-
142	-	-	-	-	-	-	-	-	-	-
143	<b>27</b>	<b>26</b>	<b>26</b>	<b>26</b>	<b>105</b>	<b>39</b>	<b>36</b>	<b>30</b>	<b>28</b>	<b>133</b>
	<b>Supplementary Information</b>									
150	56	54	53	55	218	78	75	65	67	285
	<b>Capital expenditures</b>									
170	-	-	-	1	1	-	-	-	7	7
171	54	69	48	71	242	60	67	62	65	254
172	5	-	28	-	33	-	-	-	1	1
173	<b>59</b>	<b>69</b>	<b>76</b>	<b>72</b>	<b>276</b>	<b>60</b>	<b>67</b>	<b>62</b>	<b>73</b>	<b>262</b>

(1) Government owned corporations are not included in this publication. In 1977, government owned corporations comprised approximately 90% of the sales, 77% of the pre-tax income, 84% of the after-tax income, 94% of the total assets, and 87% of the total equity of the entire industry.

**TABLEAU 107. Électricité et eau(1)**  
**État des revenus et dépenses**  
**Société dont l'actif total est de \$10 millions ou plus**

1979					1980					No	
I	II	III	IV	Annuel	I	II	III	IV	Annuel		
millions de dollars											
192	180	172	188	732	222	219	201			Ventes de biens et de services.....	111
Frais d'exploitation:											
19	20	22	21	82	22	24	24			Amortissement des bâtiments et du matériel.....	114
-	-	-	-	-	-	-	-			Provision pour épuisement.....	115
-	-	1	-	1	1	-	1			Amortissement d'actif transitoire et d'immobilisations incorporelles.....	116
Intérêt versé:											
-	1	-	1	2	1	1	1			Dettes à court terme.....	120
19	19	26	27	91	27	29	34			Dettes à long terme.....	121
94	87	76	96	353	99	103	85			Matières premières, main d'oeuvre et autres frais.....	126
<b>132</b>	<b>127</b>	<b>125</b>	<b>145</b>	<b>529</b>	<b>150</b>	<b>157</b>	<b>145</b>			<b>Total, frais d'exploitation.....</b>	<b>127</b>
<b>60</b>	<b>53</b>	<b>47</b>	<b>43</b>	<b>203</b>	<b>72</b>	<b>62</b>	<b>56</b>			<b>Revenus (pertes) d'exploitation.....</b>	<b>128</b>
Autres revenus:											
Dividendes reçus de:											
-	-	-	-	-	-	-	1			Sociétés canadiennes.....	129
-	-	-	-	-	-	-	-			Sociétés étrangères.....	130
1	2	-	1	4	1	1	1			Intérêt reçu.....	132
-	-	-	-	-	-	-	-			Gains (pertes) sur réalisation d'actif.....	134
5	6	9	5	25	5	9	4			Tous les autres revenus.....	135
<b>6</b>	<b>8</b>	<b>9</b>	<b>6</b>	<b>29</b>	<b>6</b>	<b>10</b>	<b>6</b>			<b>Total, autres revenus.....</b>	<b>136</b>
<b>66</b>	<b>61</b>	<b>56</b>	<b>49</b>	<b>232</b>	<b>78</b>	<b>72</b>	<b>62</b>			<b>Bénéfice net (perte nette) avant impôts sur le revenu.....</b>	<b>137</b>
Impôts sur le revenu des sociétés:											
26	22	19	18	85	32	28	23			Exigibles.....	138
-	1	1	1	3	-	-	1			Différés.....	139
<b>40</b>	<b>38</b>	<b>36</b>	<b>30</b>	<b>144</b>	<b>46</b>	<b>44</b>	<b>38</b>			<b>Bénéfice net (perte nette) avant pertes et profits exceptionnels.....</b>	<b>140</b>
-	-	-	-	-	-	-	-			Pertes et profits exceptionnels.....	141
-	-	-	-	-	-	-	-			Impôts sur le revenu applicable.....	142
<b>40</b>	<b>38</b>	<b>36</b>	<b>30</b>	<b>144</b>	<b>46</b>	<b>44</b>	<b>38</b>			<b>Bénéfice net (perte nette) pour la période observée.....</b>	<b>143</b>
Renseignements supplémentaires											
85	81	79	70	315	101	96	86			Bénéfices de base.....	150
Dépenses en immobilisations											
-	-	-	1	1	-	-	-			Terrains.....	170
59	77	100	115	351	95	135	140			Actif amortissable.....	171
4	-	-	-	4	-	-	-			Actif épuisable.....	172
<b>63</b>	<b>77</b>	<b>100</b>	<b>116</b>	<b>356</b>	<b>95</b>	<b>135</b>	<b>140</b>			<b>Total, dépenses en immobilisations.....</b>	<b>173</b>

(1) Les sociétés d'état ne sont pas comprises dans cette publication. En 1977, elles accaparaient environ 90% des ventes, 77% des revenus avant impôt, 84% des revenus après impôt, 94% de l'actif total et 87% de l'avoit total de cette branche d'activité.

**TABLE 108. Electrical Power and Water Utilities Industries(2)**  
**Statement of Income**  
**Estimate for entire universe of corporations**

No.		1977					1978				
		I	II	III	IV	Annual	I	II	III	IV	Annual
		millions of dollars									
111	Sales of goods and services .....	163	156	150	166	635	189	188	178	200	755
	Operation expenses:										
114	Depreciation of buildings and equipment .....	17	18	18	19	72	18	21	19	21	79
115	Depletion .....	-	-	-	-	-	-	-	1	-	1
116	Amortization of deferred charges and intangible assets .....	-	-	-	-	-	-	-	-	-	-
	Interest on:										
120	Short-term loans .....	2	1	2	2	7	1	1	1	1	4
121	Long-term debt .....	16	17	17	18	68	19	19	19	20	77
126	Materials, labour and other expenses .....	88	84	83	93	348	94	95	94	111	394
127	<b>Total operating expenses .....</b>	<b>123</b>	<b>120</b>	<b>120</b>	<b>132</b>	<b>495</b>	<b>132</b>	<b>136</b>	<b>134</b>	<b>153</b>	<b>555</b>
128	<b>Operating income (loss) .....</b>	<b>40</b>	<b>36</b>	<b>30</b>	<b>34</b>	<b>140</b>	<b>57</b>	<b>52</b>	<b>44</b>	<b>47</b>	<b>200</b>
	Other income:										
	Dividends from:										
129	Canadian corporations .....	-	-	-	-	-	-	-	-	-	-
130	Foreign corporations .....	-	-	-	-	-	-	-	-	-	-
132	Interest .....	-	-	1	-	1	1	-	1	2	4
134	Gains (losses) on sale of assets .....	-	-	-	-	-	-	-	-	-	-
135	All other income .....	6	7	11	9	33	8	10	6	4	28
136	<b>Total other income .....</b>	<b>6</b>	<b>7</b>	<b>12</b>	<b>9</b>	<b>34</b>	<b>9</b>	<b>10</b>	<b>7</b>	<b>6</b>	<b>32</b>
137	<b>Income (loss) before provision for income taxes .....</b>	<b>46</b>	<b>43</b>	<b>42</b>	<b>43</b>	<b>174</b>	<b>66</b>	<b>62</b>	<b>51</b>	<b>53</b>	<b>232</b>
	Provision for income and other corporation taxes:										
138	Current .....	17	15	15	16	63	25	23	19	22	89
139	Deferred .....	-	-	-1	-1	-2	-	-	-	1	1
140	<b>Net Income (loss) before extraordinary items .....</b>	<b>29</b>	<b>28</b>	<b>28</b>	<b>28</b>	<b>113</b>	<b>41</b>	<b>39</b>	<b>32</b>	<b>30</b>	<b>142</b>
141	Extraordinary gains (losses) .....	-	-	-	-	-	-	-	-	-	-
142	Income tax related thereto .....	-	-	-	-	-	-	-	-	-	-
143	<b>Net Income (loss) for period .....</b>	<b>29</b>	<b>28</b>	<b>28</b>	<b>28</b>	<b>113</b>	<b>41</b>	<b>39</b>	<b>32</b>	<b>30</b>	<b>142</b>
	<b>Supplementary Information</b>										
150	Base profit .....	63	61	60	62	246	84	83	71	74	312
	<b>Capital expenditures</b>										
170	Land .....	-	-	-	1	1	-	-	-	7	7
171	Depreciable assets .....	54	69	48	71	242	60	67	62	65	254
172	Depletable assets .....	5	-	28	-	33	-	-	-	1	1
173	<b>Total capital expenditures .....</b>	<b>59</b>	<b>69</b>	<b>76</b>	<b>72</b>	<b>276</b>	<b>60</b>	<b>67</b>	<b>62</b>	<b>73</b>	<b>262</b>
	<b>Selected items, seasonally adjusted</b> <b>(for tables 108, 111(1))</b>										
161	Sales of goods and services .....	682	715	774	817	2,988	879	842	876	934	3,531
165	Operating income (loss) .....	55	55	57	68	235	80	77	70	89	316
166	Income (loss) before provision for income taxes .....	74	73	83	90	320	101	97	96	104	398
163	Net income (loss) for period .....	48	41	43	52	184	65	63	65	63	256
164	Base profit .....	105	104	117	122	448	135	135	128	142	540

(1) These seasonally adjusted figures apply jointly to all: Electrical power and water utilities and Gas distribution Industries, as shown on tables 108 and 111. Also see text on seasonal adjustment.

(2) Government owned corporations are not included in this publication. In 1977, government owned corporations comprised approximately 90% of the sales, 77% of the pre-tax income, 84% of the after-tax income, 94% of the total assets, and 87% of the total equity of the entire industry.

**TABLEAU 108. Électricité et eau(2)**  
**État des revenus et dépenses**  
**Estimation pour l'univers intégral des corporations**

1979					1980					No	
I	II	III	IV	Annuel	I	II	III	IV	Annuel		
millions de dollars											
253	240	228	248	969	285	276	258			Ventes de biens et de services.....	111
										Frais d'exploitation:	
22	23	25	25	95	26	28	28			Amortissement des bâtiments et du matériel.....	114
-	-	1	-	1	1	-	1			Provision pour épuisement.....	115
										Amortissement d'actif transitoire et d'immobilisations incorporelles.....	116
										Intérêt versé:	
-	1	-	1	2	1	1	1			Dettes à court terme.....	120
21	20	27	28	96	28	30	35			Dettes à long terme.....	121
141	133	120	141	535	146	148	130			Matières premières, main d'oeuvre et autres frais.....	126
<b>184</b>	<b>177</b>	<b>173</b>	<b>195</b>	<b>729</b>	<b>202</b>	<b>207</b>	<b>195</b>			<b>Total, frais d'exploitation.....</b>	<b>127</b>
<b>69</b>	<b>63</b>	<b>55</b>	<b>53</b>	<b>240</b>	<b>83</b>	<b>69</b>	<b>63</b>			<b>Revenus (pertes) d'exploitation.....</b>	<b>128</b>
										Autres revenus:	
										Dividendes reçus de:	
-	-	-	-	-	-	-	1			Sociétés canadiennes.....	129
1	2	-	1	4	1	1	1			Sociétés étrangères.....	130
-	-	1	1	2	1	1	1			Intérêt reçu.....	132
5	6	10	5	26	5	9	4			Gains (pertes) sur réalisation d'actif.....	134
<b>6</b>	<b>8</b>	<b>11</b>	<b>7</b>	<b>32</b>	<b>7</b>	<b>11</b>	<b>7</b>			<b>Tous les autres revenus.....</b>	<b>135</b>
										<b>Total, autres revenus.....</b>	<b>136</b>
<b>75</b>	<b>71</b>	<b>66</b>	<b>60</b>	<b>272</b>	<b>90</b>	<b>80</b>	<b>70</b>			<b>Bénéfice net (perte nette) avant impôts sur le revenu.....</b>	<b>137</b>
										Impôts sur le revenu des sociétés:	
30	26	24	21	101	36	32	27			Exigibles.....	138
-	1	1	2	4	-	-	1			Différés.....	139
<b>45</b>	<b>44</b>	<b>41</b>	<b>37</b>	<b>167</b>	<b>54</b>	<b>48</b>	<b>42</b>			<b>Bénéfice net (perte nette) avant pertes et profits exceptionnels.....</b>	<b>140</b>
-	-	-	-	-	-	-	-			Pertes et profits exceptionnels.....	141
-	-	-	-	-	-	-	-			Impôts sur le revenu applicable.....	142
<b>45</b>	<b>44</b>	<b>41</b>	<b>37</b>	<b>167</b>	<b>54</b>	<b>48</b>	<b>42</b>			<b>Bénéfice net (perte nette) pour la période observée.....</b>	<b>143</b>
<b>Renseignements supplémentaires</b>											
<b>97</b>	<b>94</b>	<b>91</b>	<b>84</b>	<b>366</b>	<b>116</b>	<b>107</b>	<b>97</b>			<b>Bénéfices de base.....</b>	<b>150</b>
<b>Dépenses en immobilisations</b>											
-	-	-	-	-	-	-	-			Terrains.....	170
-	-	-	-	-	-	-	-			Actif amortissable.....	171
-	-	-	-	-	-	-	-			Actif épuisable.....	172
-	-	-	-	-	-	-	-			<b>Total, dépenses en immobilisations.....</b>	<b>173</b>
<b>Certains postes corrigés des variations saisonnières</b> (pour les tableaux 108, 111(1))											
1,061	970	951	1,045	4,027	1,219	1,156	1,135			Ventes de biens et de services.....	161
101	95	83	90	369	110	82	83			Revenus (pertes) d'exploitation.....	165
122	113	105	108	448	131	104	172			Bénéfice net (perte nette) avant impôts sur le revenu.....	166
73	71	66	69	279	80	67	140			Bénéfice net (perte nette) pour la période observée.....	163
159	152	149	149	609	174	152	154			Bénéfices de base.....	164

(1) Comme on peut voir aux 108 et 111, les chiffres désaisonnalisés portent sur les Industries de l'Électricité et Eau et la Distribution du Gaz. Voir aussi le chapitre sur la désaisonnalisation des données.

(2) Les sociétés d'état ne sont pas comprises dans cette publication. En 1977, elles accaparaient environ 90% des ventes, 77% des revenus avant impôt, 84% des revenus après impôt, 94% de l'actif total et 87% de l'avoir total de cette branche d'activité.

**TABLE 109. Gas Distribution  
Balance Sheet  
Companies having \$10 million or more of total assets**

No.		1977				1978			
		I	II	III	IV	I	II	III	IV
		millions of dollars							
	<b>Assets</b>								
1	Cash on hand and demand deposits .....	4	3	5	8	6	13	6	8
10	Short-term loans and advances to affiliated companies .....	-	-	-	-	-	4	20	31
13	Temporary investments .....	4	-	-	-	-	-	4	3
33	Accounts receivable .....	292	197	189	346	402	251	215	342
36	Inventories .....	78	166	269	229	105	193	334	299
37	Other current assets .....	18	8	15	37	21	11	11	39
38	<b>Total current assets</b> .....	<b>396</b>	<b>374</b>	<b>478</b>	<b>620</b>	<b>534</b>	<b>472</b>	<b>590</b>	<b>722</b>
39	Long-term intercorporate investments in affiliated companies .....	426	433	442	477	481	473	475	468
44	Long-term investments .....	15	3	3	3	2	3	2	2
45	Fixed assets (net) .....	1,773	1,801	1,822	1,851	1,915	1,942	1,991	1,996
49	Other assets .....	96	89	92	72	71	72	102	106
53	<b>Total assets(I)</b> .....	<b>2,706</b>	<b>2,700</b>	<b>2,837</b>	<b>3,023</b>	<b>3,003</b>	<b>2,962</b>	<b>3,160</b>	<b>3,294</b>
54	Accumulated allowance for depreciation and depletion .....	407	420	425	441	453	464	472	469
	<b>Liabilities</b>								
	Short-term loans:								
61	Bank loans .....	25	22	76	92	40	45	61	105
66	From affiliated companies, directors and shareholders .....	2	6	5	3	2	1	2	1
69	All other short-term loans and notes .....	76	104	122	186	77	10	133	154
72	Accounts payable .....	273	242	229	302	325	348	332	445
76	Portion of long-term debt payable within one year .....	49	46	45	44	33	36	36	28
77	Other current liabilities .....	11	10	12	12	22	11	12	17
78	<b>Total current liabilities</b> .....	<b>436</b>	<b>430</b>	<b>489</b>	<b>639</b>	<b>499</b>	<b>451</b>	<b>576</b>	<b>750</b>
	Long-term debt:								
79	Bonds, debentures and serial notes .....	1,031	1,025	1,097	1,080	1,114	1,105	1,122	1,103
80	Mortgages and agreements of sale .....	-	-	12	13	1	1	1	1
81	Loans from affiliated companies .....	164	168	195	200	188	166	174	203
84	Loans from chartered banks .....	-	-	-	-	34	40	41	-
87	Other long-term debt .....	17	19	21	25	25	26	39	45
88	Less: Portion of long-term debt payable within one year .....	-49	-46	-45	-44	-33	-36	-36	-28
	Other liabilities:								
89	Deferred income taxes .....	105	104	107	99	109	114	122	121
90	All other liabilities .....	2	2	1	1	2	2	2	1
94	<b>Total liabilities</b> .....	<b>1,706</b>	<b>1,702</b>	<b>1,877</b>	<b>2,013</b>	<b>1,939</b>	<b>1,869</b>	<b>2,041</b>	<b>2,196</b>
	<b>Shareholders' equity</b>								
95	Share capital .....	574	575	577	623	623	654	718	692
96	Contributed surplus .....	32	32	32	33	32	32	32	34
	Retained earnings (deficit) and reserves:								
97	Balance at beginning of period .....	331	381	377	337	340	396	394	356
98	Prior period adjustments .....	7	5	-	-	-	-	2	1
99	Net income (loss) for the period .....	63	9	-21	22	70	20	-4	30
101	Cash dividends declared .....	-20	-18	-19	-18	-17	-18	-36	-25
102	Transfers to/from contributed surplus and share capital (including stock dividends) .....	-	-	-	-	-	-	-	-
104	Other adjustments (including statistical divergence) .....	-	-	-	-1	3	-4	-	-3
105	Balance at end of period .....	381	377	337	340	396	394	356	359
106	Excess of appraisal value of fixed assets over (depreciated) cost .....	13	14	14	14	13	13	13	13
107	<b>Total shareholders' equity</b> .....	<b>1,000</b>	<b>998</b>	<b>960</b>	<b>1,010</b>	<b>1,064</b>	<b>1,093</b>	<b>1,119</b>	<b>1,098</b>
108	<b>Total liabilities and shareholders' equity(I)</b> .....	<b>2,706</b>	<b>2,700</b>	<b>2,837</b>	<b>3,023</b>	<b>3,003</b>	<b>2,962</b>	<b>3,160</b>	<b>3,294</b>

(1) Balance sheet levels in the second quarter of 1980 were favourably affected by the reclassification of a company.



**TABLEAU 109. Distribution du gaz**  
**Bilan**  
**Société dont l'actif total est de \$10 millions ou plus**

1979				1980				No
I	II	III	IV	I	II	III	IV	
millions de dollars								
4	3	5	12	11	6	7		<b>Actif</b>
9	9	9	9	9	17	20		Encaisse et dépôts à demande..... 1
2	3	6	7	7	3	3		Prêts et avances à court terme aux sociétés affiliées..... 10
379	247	233	424	520	329	324		Placements temporaires..... 13
151	232	395	347	163	301	489		Débiteurs..... 33
22	10	10	31	28	14	18		Stocks..... 36
567	504	658	830	738	670	861		Autres disponibilités..... 37
490	498	499	1,240	1,047	1,980	1,950		<b>Total des disponibilités..... 38</b>
2	2	2	2	2	9	9		Placements à long terme dans les sociétés apparentées..... 39
1,986	2,023	2,094	2,156	2,193	2,504	2,580		Placements à long terme..... 44
103	108	110	122	127	127	124		Immobilisations (nettes)..... 45
3,148	3,135	3,363	4,350	4,107	5,290	5,524		Tous les autres éléments d'actif..... 49
477	491	509	521	537	647	667		<b>Total de l'actif..... 53</b>
								Provision accumulée pour amortissement et épusement..... 54
								<b>Passif</b>
36	39	146	178	71	178	268		Emprunts à court terme:
14	20	26	57	60	77	39		Emprunts bancaires..... 61
117	50	138	204	214	199	261		Après de sociétés affiliées, directeurs et actionnaires..... 66
377	337	348	800	582	533	535		Tous les autres emprunts à court terme..... 69
41	37	37	30	30	44	43		Créanciers..... 72
16	15	15	25	39	61	56		Partie de la dette à long terme exigible en moins d'un an..... 76
601	498	710	1,294	996	1,092	1,202		Autres exigibilités..... 77
								<b>Total des exigibilités..... 78</b>
1,084	1,150	1,146	1,132	1,176	1,170	1,196		Dettes à long terme:
168	180	197	217	176	175	207		Obligations garanties ou non et obligations remboursables par série..... 79
48	52	22	62	65	100	91		Hypothèques et contrats de vente..... 80
41	37	37	30	30	44	43		Emprunts de sociétés affiliées..... 81
								Emprunts auprès de banques à charte..... 84
								Autres dettes à long terme..... 87
								Moins: Partie de la dette à long terme exigible en moins d'un an..... 88
133	139	146	153	154	195	201		Autres éléments de passif:
1	1	36	2	2	14	14		Impôts sur le revenu différés..... 89
1,994	1,983	2,220	2,830	2,539	2,743	2,926		Tous les autres éléments de passif..... 90
								<b>Total du passif..... 94</b>
								<b>Avoir des actionnaires</b>
692	691	713	1,068	1,069	2,057	2,097		Capital-actions..... 95
34	34	33	34	37	41	39		Surplus d'apport..... 96
359	415	414	384	405	450	436		Bénéfices non répartis (déficit) et les réserves:
2	-	-	7	-	-	-		Solde au début de l'exercice..... 97
76	22	- 13	28	74	13	60		Redressements de périodes antérieures..... 98
- 22	- 23	- 22	- 18	- 30	- 47	- 45		Bénéfice net (perte nette) pour la période observée..... 99
-	-	-	-	-	-	-		Dividendes déclarés en espèces..... 101
-	-	-	-	-	-	-		Virements au surplus d'apport et capital-actions (y compris les dividendes en actions)..... 102
-	-	5	10	1	20	- 1		Autres redressements (y compris pour la divergence statistique)..... 104
415	414	384	405	450	436	450		Solde à la fin de l'exercice..... 105
13	13	13	13	12	13	12		Excédent de la valeur estimative des immobilisations sur leur coût (ou sur leur valeur amortie)..... 106
1,154	1,152	1,143	1,520	1,568	2,547	2,598		<b>Total de l'avoir des actionnaires..... 107</b>
3,148	3,135	3,363	4,350	4,107	5,290	5,524		<b>Total du passif et de l'avoir des actionnaires(1)..... 108</b>

(1) Les niveaux du bilan au deuxième trimestre 1980 ont été favorisés par la réclassification d'une société.

**TABLE 110. Gas Distribution**  
**Statement of Income**  
**Companies having \$10 million or more of total assets**

No.		1977					1978				
		I	II	III	IV	Annual	I	II	III	IV	Annual
		millions of dollars									
111	Sales of goods and services(1).....	749	499	405	673	2,326	941	588	460	760	2,749
	Operation expenses:										
114	Depreciation of buildings and equipment.....	15	14	15	15	59	17	16	15	15	63
115	Depletion.....	-	-	-	1	1	-	-	1	1	2
116	Amortization of deferred charges and intangible assets.....	1	1	1	1	4	1	1	1	4	7
	Interest on:										
120	Short-term loans.....	2	2	2	4	10	4	2	3	6	15
121	Long-term debt.....	27	26	27	29	109	30	30	30	29	119
126	Materials, labour and other expenses.....	615	442	388	599	2,044	786	520	441	676	2,423
127	<b>Total operating expenses.....</b>	<b>660</b>	<b>485</b>	<b>433</b>	<b>649</b>	<b>2,227</b>	<b>838</b>	<b>569</b>	<b>491</b>	<b>731</b>	<b>2,629</b>
128	<b>Operating income (loss).....</b>	<b>89</b>	<b>14</b>	<b>-28</b>	<b>24</b>	<b>99</b>	<b>103</b>	<b>19</b>	<b>-31</b>	<b>29</b>	<b>120</b>
	Other income:										
	Dividends from:										
129	Canadian corporations.....	1	1	1	1	4	-	2	5	2	9
130	Foreign corporations.....	-	-	-	-	-	-	-	-	-	-
132	Interest.....	5	5	5	5	20	5	6	6	6	23
134	Gains (losses) on sale of assets.....	-	2	-	2	4	-	-	-	1	1
135	All other income.....	6	4	5	6	21	4	4	4	3	15
136	<b>Total other income.....</b>	<b>12</b>	<b>12</b>	<b>11</b>	<b>14</b>	<b>49</b>	<b>9</b>	<b>12</b>	<b>15</b>	<b>12</b>	<b>48</b>
137	<b>Income (loss) before provision for income taxes.....</b>	<b>101</b>	<b>26</b>	<b>-17</b>	<b>38</b>	<b>148</b>	<b>112</b>	<b>31</b>	<b>-16</b>	<b>41</b>	<b>168</b>
	Provision for income and other corporation taxes:										
138	Current.....	36	6	-12	10	40	36	7	-19	7	31
139	Deferred.....	2	3	3	-	8	6	4	7	4	21
140	<b>Net Income (loss) before extraordinary items.....</b>	<b>63</b>	<b>17</b>	<b>-8</b>	<b>28</b>	<b>100</b>	<b>70</b>	<b>20</b>	<b>-4</b>	<b>30</b>	<b>116</b>
141	Extraordinary gains (losses).....	-	-8	-21	-6	-35	-	-	-	-	-
142	Income tax related thereto.....	-	-	8	-	8	-	-	-	-	-
143	<b>Net Income (loss) for period (1).....</b>	<b>63</b>	<b>9</b>	<b>-21</b>	<b>22</b>	<b>73</b>	<b>70</b>	<b>20</b>	<b>-4</b>	<b>30</b>	<b>116</b>
	<b>Supplementary Information</b>										
150	Base profit.....	116	38	-2	52	204	130	46	-4	58	230
	<b>Capital expenditures</b>										
170	Land.....	-	-	-	-	-	29	-	2	1	32
171	Depreciable assets.....	61	51	44	40	196	11	45	68	67	191
172	Depletable assets.....	1	5	4	1	11	2	4	3	8	17
173	<b>Total capital expenditures.....</b>	<b>62</b>	<b>56</b>	<b>48</b>	<b>41</b>	<b>207</b>	<b>42</b>	<b>49</b>	<b>73</b>	<b>76</b>	<b>240</b>

(1) Sales & Profit levels in the second quarter of 1980 were favourably affected by the reclassification of a company.

**TABLEAU 110. Distribution du gaz**  
**État des revenus et dépenses**  
**Société dont l'actif total est de \$10 millions ou plus**

1979					1980					No	
I	II	III	IV	Annuel	I	II	III	IV	Annuel		
millions de dollars											
1,061	666	469	834	3,030	1,194	814	615			Ventes de biens et de services(1).....	111
										Frais d'exploitation:	
17	16	16	17	66	19	20	20			Amortissement des bâtiments et du matériel.....	114
1	1	1	1	4	1	1	2			Provision pour épuisement.....	115
1	1	1	2	5	1	1	1			Amortissement d'actif transitoire et d'immobilisations incorporelles.....	116
										Intérêt versé:	
6	3	4	8	21	9	6	6			Dette à court terme.....	120
29	30	31	31	121	30	35	37			Dette à long terme.....	121
892	590	450	750	2,682	1,024	746	592			Matières premières, main d'oeuvre et autres frais.....	126
<b>946</b>	<b>641</b>	<b>503</b>	<b>809</b>	<b>2,899</b>	<b>1,084</b>	<b>809</b>	<b>658</b>			<b>Total, frais d'exploitation.....</b>	<b>127</b>
<b>115</b>	<b>25</b>	<b>-34</b>	<b>25</b>	<b>131</b>	<b>110</b>	<b>5</b>	<b>-43</b>			<b>Revenus (pertes) d'exploitation.....</b>	<b>128</b>
										Autres revenus:	
										Dividendes reçus de:	
1	3	1	2	7	1	1	73			Sociétés canadiennes.....	129
6	6	5	5	22	6	7	7			Sociétés étrangères.....	130
1	-	-	-	1	-	-	-			Intérêt reçu.....	132
4	3	4	5	16	5	4	2			Gains (pertes) sur réalisation d'actif.....	134
										Tous les autres revenus.....	135
<b>12</b>	<b>12</b>	<b>10</b>	<b>12</b>	<b>46</b>	<b>12</b>	<b>12</b>	<b>82</b>			<b>Total, autres revenus.....</b>	<b>136</b>
<b>127</b>	<b>37</b>	<b>-24</b>	<b>37</b>	<b>177</b>	<b>122</b>	<b>17</b>	<b>39</b>			<b>Bénéfice net (perte nette) avant impôts sur le revenu.....</b>	<b>137</b>
										Impôts sur le revenu des sociétés:	
39	9	-21	2	29	47	-5	-27			Exigibles.....	138
12	6	7	7	32	1	9	6			Différés.....	139
<b>76</b>	<b>22</b>	<b>-10</b>	<b>28</b>	<b>116</b>	<b>74</b>	<b>13</b>	<b>60</b>			<b>Bénéfice net (perte nette) avant pertes et profits exceptionnels.....</b>	<b>140</b>
-	-	-3	-	-3	-	1	-			Pertes et profits exceptionnels.....	141
-	-	-	-	-	-	-1	-			Impôts sur le revenu applicable.....	142
<b>76</b>	<b>22</b>	<b>-13</b>	<b>28</b>	<b>113</b>	<b>74</b>	<b>13</b>	<b>60</b>			<b>Bénéfice net (perte nette) pour la période observée(1).....</b>	<b>143</b>
										<b>Renseignements supplémentaires</b>	
144	52	-7	55	244	142	38	-11			Bénéfices de base.....	150
										<b>Dépenses en immobilisations</b>	
-	-	1	-	1	-	-	-			Terrains.....	170
36	50	70	79	235	57	68	92			Actif amortissable.....	171
1	4	9	1	15	-	6	8			Actif épuisable.....	172
<b>37</b>	<b>54</b>	<b>80</b>	<b>80</b>	<b>251</b>	<b>57</b>	<b>74</b>	<b>100</b>			<b>Total, dépenses en immobilisations.....</b>	<b>173</b>

(1) Les niveaux des ventes et du revenu au deuxième trimestre de 1980 ont été favorisés par la réclassification d'une société.

**TABLE 111. Gas Distribution  
Statement of Income  
Estimate for entire universe of corporations**

No.	1977					1978				
	I	II	III	IV	Annual	I	II	III	IV	Annual
	millions of dollars									
111	756	506	411	680	2,353	949	594	466	767	2,776
	Operation expenses:									
114	15	14	15	15	59	17	16	15	15	63
115	-	-	-	1	1	-	-	1	1	2
116	1	1	1	1	4	1	1	1	4	7
	Interest on:									
120	2	2	2	4	10	4	2	3	6	15
121	27	26	27	29	109	30	30	30	29	119
126	623	450	395	607	2,075	795	527	448	684	2,454
127	<b>668</b>	<b>493</b>	<b>440</b>	<b>657</b>	<b>2,258</b>	<b>847</b>	<b>576</b>	<b>498</b>	<b>739</b>	<b>2,660</b>
128	<b>88</b>	<b>13</b>	<b>-29</b>	<b>23</b>	<b>95</b>	<b>102</b>	<b>18</b>	<b>-32</b>	<b>28</b>	<b>116</b>
	Other income:									
	Dividends from:									
129	1	1	1	1	4	-	2	5	2	9
130	-	-	-	-	-	-	-	-	-	-
132	5	5	5	5	20	5	6	6	6	23
134	-	2	-	2	4	-	-	-	1	1
135	7	4	5	7	23	5	4	4	4	17
136	<b>13</b>	<b>12</b>	<b>11</b>	<b>15</b>	<b>51</b>	<b>10</b>	<b>12</b>	<b>15</b>	<b>13</b>	<b>50</b>
137	<b>101</b>	<b>25</b>	<b>-18</b>	<b>38</b>	<b>146</b>	<b>112</b>	<b>30</b>	<b>-17</b>	<b>41</b>	<b>166</b>
	Provision for income and other corporation taxes:									
138	36	6	-12	10	40	36	7	-19	7	31
139	2	3	3	-	8	6	4	7	4	21
140	<b>63</b>	<b>16</b>	<b>-9</b>	<b>28</b>	<b>98</b>	<b>70</b>	<b>19</b>	<b>-5</b>	<b>30</b>	<b>114</b>
141	-	-8	-21	-6	-35	-	-	-	-	-
142	-	-	8	-	8	-	-	-	-	-
143	<b>63</b>	<b>8</b>	<b>-22</b>	<b>22</b>	<b>71</b>	<b>70</b>	<b>19</b>	<b>-5</b>	<b>30</b>	<b>114</b>
	<b>Supplementary Information</b>									
150	116	37	-3	52	202	130	45	-5	58	228
	<b>Capital expenditures</b>									
170	-	-	-	-	-	29	-	2	1	32
171	61	51	44	40	196	11	45	68	67	191
172	1	5	4	1	11	2	4	3	8	17
173	<b>62</b>	<b>56</b>	<b>48</b>	<b>41</b>	<b>207</b>	<b>42</b>	<b>49</b>	<b>73</b>	<b>76</b>	<b>240</b>
	<b>Selected items, seasonally adjusted (for tables 108, 111)(1)</b>									
161	682	715	774	817	2,988	879	842	876	934	3,531
165	55	55	57	68	235	80	77	70	89	316
166	74	73	83	90	320	101	97	96	104	398
163	48	41	43	52	184	65	63	65	63	256
164	105	104	117	122	448	135	135	128	142	540

(1) These seasonally adjusted figures apply jointly to all: Electrical power and water utilities and Gas distribution Industries, as shown on tables 108 and 111. Also see text on seasonal adjustment.  
(2) Sales & Profit levels in the second quarter of 1980 were favourably affected by the reclassification of a company.

**TABEAU 111. Distribution du gaz**  
**État des revenus et dépenses**  
**Estimation pour l'univers intégral des corporations**

1979					1980					No	
I	II	III	IV	Annuel	I	II	III	IV	Annuel		
millions de dollars											
1,070	673	474	841	3,058	1,201	821	622			Ventes de biens et de services(2).....	111
										Frais d'exploitation:	
17	16	16	17	66	19	20	21			Amortissement des bâtiments et du matériel.....	114
1	1	1	1	4	1	1	2			Provision pour épuisement.....	115
1	1	1	2	5	1	1	1			Amortissement d'actif transitoire et d'immobilisations incorporelles.....	116
										Intérêt versé:	
6	3	4	8	21	9	6	6			Dette à court terme.....	120
29	30	31	31	121	30	36	37			Dette à long terme.....	121
902	598	455	757	2,712	1,031	752	598			Matières premières, main d'oeuvre et autres frais.....	126
<b>956</b>	<b>649</b>	<b>508</b>	<b>816</b>	<b>2,929</b>	<b>1,091</b>	<b>816</b>	<b>665</b>			<b>Total, frais d'exploitation.....</b>	<b>127</b>
<b>114</b>	<b>24</b>	<b>-34</b>	<b>25</b>	<b>129</b>	<b>110</b>	<b>5</b>	<b>-43</b>			<b>Revenus (pertes) d'exploitation.....</b>	<b>128</b>
										Autres revenus:	
										Dividendes reçus de:	
1	3	1	2	7	1	1	73			Sociétés canadiennes.....	129
-	-	-	-	-	-	-	-			Sociétés étrangères.....	130
6	6	5	5	22	6	7	7			Intérêt reçu.....	132
1	-	-	-	1	-	-	-			Gains (pertes) sur réalisation d'actif.....	134
5	3	4	5	17	5	4	2			Tous les autres revenus.....	135
<b>13</b>	<b>12</b>	<b>10</b>	<b>12</b>	<b>47</b>	<b>12</b>	<b>12</b>	<b>82</b>			<b>Total, autres revenus.....</b>	<b>136</b>
<b>127</b>	<b>36</b>	<b>-24</b>	<b>37</b>	<b>176</b>	<b>122</b>	<b>17</b>	<b>39</b>			<b>Bénéfice net (perte nette) avant impôts sur le revenu.....</b>	<b>137</b>
										Impôts sur le revenu des sociétés:	
39	9	-21	2	29	47	-5	-27			Exigibles.....	138
12	6	7	7	32	1	9	6			Différés.....	139
<b>76</b>	<b>21</b>	<b>-10</b>	<b>28</b>	<b>115</b>	<b>74</b>	<b>13</b>	<b>60</b>			<b>Bénéfice net (perte nette) avant pertes et profits exceptionnels.....</b>	<b>140</b>
-	-	-3	-	-3	-	1	-			Pertes et profits exceptionnels.....	141
-	-	-	-	-	-	-1	-			Impôts sur le revenu applicable.....	142
<b>76</b>	<b>21</b>	<b>-13</b>	<b>28</b>	<b>112</b>	<b>74</b>	<b>13</b>	<b>60</b>			<b>Bénéfice net (perte nette) pour la période observée(2).....</b>	<b>143</b>
										<b>Renseignements supplémentaires</b>	
144	51	-7	55	243	142	38	-10			Bénéfices de base.....	150
										<b>Dépenses en immobilisations</b>	
..	..	..	..	..	..	..	..			Terrains.....	170
..	..	..	..	..	..	..	..			Actif amortissable.....	171
..	..	..	..	..	..	..	..			Actif épuisable.....	172
..	..	..	..	..	..	..	..			<b>Total, dépenses en immobilisations.....</b>	<b>173</b>
										<b>Certains postes corrigés des variations saisonnières</b> (pour les tableaux 108, 111(1))	
1,061	970	951	1,045	4,027	1,219	1,156	1,135			Ventes de biens et de services.....	161
101	95	83	90	369	110	82	83			Revenus (pertes) d'exploitation.....	165
122	113	105	108	448	131	104	172			Bénéfice net (perte nette) avant impôts sur le revenu.....	166
73	71	66	69	279	80	67	140			Bénéfice net (perte nette) pour la période observée.....	163
159	152	149	149	609	174	152	154			Bénéfices de base.....	164

(1) Comme on peut voir aux 108 et 111, les chiffres désaisonnalisés portent sur les Industries de l'Électricité et Eau et la Distribution du Gaz. Voir aussi le chapitre sur la désaisonnalisation des données.

(2) Les niveaux des ventes et du revenu au deuxième trimestre de 1980 ont été favorisés par la reclassification d'une société.

**TABLE 112. Wholesale Petroleum Products Industries  
Balance Sheet  
Companies having \$10 million or more of total assets**

No.		1977				1978			
		I	II	III	IV	I	II	III	IV
		millions of dollars							
	<b>Assets</b>								
1	Cash on hand and demand deposits.....	15	10	4	8	15	17	12	15
10	Short-term loans and advances to affiliated companies.....	24	19	21	20	19	20	19	19
13	Temporary investments.....	15	19	14	16	12	20	15	12
33	Accounts receivable.....	254	226	240	225	247	212	236	322
36	Inventories.....	157	190	216	296	212	223	254	244
37	Other current assets.....	14	10	9	22	8	20	10	10
38	<b>Total current assets.....</b>	<b>479</b>	<b>474</b>	<b>504</b>	<b>587</b>	<b>513</b>	<b>512</b>	<b>546</b>	<b>622</b>
39	Long-term intercorporate investments in affiliated companies.....	9	8	10	10	10	11	11	12
44	Long-term investments.....	1	1	1	1	1	1	1	1
45	Fixed assets (net).....	195	194	196	197	197	196	197	199
49	Other assets.....	22	23	22	21	22	21	22	22
53	<b>Total assets(1,2).....</b>	<b>706</b>	<b>700</b>	<b>733</b>	<b>816</b>	<b>743</b>	<b>741</b>	<b>777</b>	<b>856</b>
54	Accumulated allowance for depreciation and depletion.....	86	91	95	98	104	107	110	111
	<b>Liabilities</b>								
	Short-term loans:								
61	Bank loans.....	106	119	137	159	94	55	88	82
66	From affiliated companies, directors and shareholders.....	6	6	3	-	-	-	-	1
69	All other short-term loans and notes.....	2	2	2	2	2	2	32	-
72	Accounts payable.....	322	304	321	373	379	419	400	508
76	Portion of long-term debt payable within one year.....	14	13	14	16	16	8	8	12
77	Other current liabilities.....	5	4	3	4	4	6	6	6
78	<b>Total current liabilities.....</b>	<b>455</b>	<b>448</b>	<b>480</b>	<b>554</b>	<b>495</b>	<b>490</b>	<b>534</b>	<b>609</b>
	Long-term debt:								
79	Bonds, debentures and serial notes.....	60	58	58	57	62	60	60	59
80	Mortgages and agreements of sale.....	4	3	4	5	5	5	5	6
81	Loans from affiliated companies.....	31	31	31	32	28	23	23	21
84	Loans from chartered banks.....	42	40	36	43	39	41	38	41
87	Other long-term debt.....	17	16	17	15	4	3	3	4
88	Less: Portion of long-term debt payable within one year.....	-14	-13	-14	-16	-16	-8	-8	-12
	Other liabilities:								
89	Deferred income taxes.....	4	4	5	5	4	4	4	4
90	All other liabilities.....	1	1	1	1	1	1	1	-
94	<b>Total liabilities.....</b>	<b>600</b>	<b>588</b>	<b>618</b>	<b>696</b>	<b>622</b>	<b>619</b>	<b>660</b>	<b>732</b>
	<b>Shareholders' equity</b>								
95	Share capital.....	36	36	36	39	40	44	44	45
96	Contributed surplus.....	-	-	-	-	-	-	-	-
	Retained earnings (deficit) and reserves:								
97	Balance at beginning of period.....	79	70	75	79	81	81	78	73
98	Prior period adjustments.....	-9	-	-	-	-	-	-	-
99	Net income (loss) for the period.....	3	5	3	1	2	-2	-6	8
101	Cash dividends declared.....	3	-	-	-	-2	-1	-	-1
102	Transfers to/from contributed surplus and share capital (including stock dividends).....	-	-	-	-	-1	-	-	-
104	Other adjustments (including statistical divergence).....	-	-	1	1	1	-	1	-1
105	Balance at end of period.....	70	75	79	81	81	78	73	79
106	Excess of appraisal value of fixed assets over (depreciated) cost.....	-	1	-	-	-	-	-	-
107	<b>Total shareholders' equity.....</b>	<b>106</b>	<b>112</b>	<b>115</b>	<b>120</b>	<b>121</b>	<b>122</b>	<b>117</b>	<b>124</b>
108	<b>Total liabilities and shareholders' equity(1,2).....</b>	<b>706</b>	<b>700</b>	<b>733</b>	<b>816</b>	<b>743</b>	<b>741</b>	<b>777</b>	<b>856</b>

(1) Increase in total Assets in the first quarter of 1979 is due to the reclassification of a company.  
(2) Decrease in total assets in the third quarter of 1979 is due to the reclassification of a company.

**TABLEAU 112. Commerce de gros des dérivés du pétrole**  
**Bilan**  
**Société dont l'actif total est de \$10 millions ou plus**

1979				1980				No
I	II	III	IV	I	II	III	IV	
millions de dollars								
17	5	1	6	8	3	3		<b>Actif</b>
41	62	-	1	-	-	-		Encaisse et dépôts à demande.....
12	14	15	17	12	14	13		Prêts et avances à court terme aux sociétés affiliées.....
389	382	372	465	399	350	294		Placements temporaires.....
171	171	143	162	81	93	84		Débiteurs.....
7	18	2	6	6	1	1		Stocks.....
<b>637</b>	<b>652</b>	<b>533</b>	<b>657</b>	<b>506</b>	<b>461</b>	<b>395</b>		Autres disponibilités.....
13	16	7	8	2	2	2		<b>Total des disponibilités.....</b>
96	95	122	122	122	122	173		Placements à long terme dans les sociétés apparentées.....
199	200	59	67	45	46	45		Placements à long terme.....
21	20	10	17	14	14	14		Immobilisations (nettes).....
<b>966</b>	<b>983</b>	<b>731</b>	<b>871</b>	<b>689</b>	<b>645</b>	<b>629</b>		Tous les autres éléments d'actif.....
120	124	71	67	26	27	24		<b>Total de l'actif (1,2).....</b>
								Provision accumulée pour amortissement et épuisement.....
								<b>Passif</b>
113	97	160	127	131	133	32		Emprunts à court terme:
1	1	-	-	-	1	1		Emprunts bancaires.....
1	3	3	9	6	5	156		Autres emprunts à court terme.....
532	557	392	530	402	351	279		Tous les autres emprunts à court terme.....
7	6	1	1	1	1	1		Créanciers.....
14	14	16	17	10	12	15		Partie de la dette à long terme exigible en moins d'un an.....
<b>668</b>	<b>678</b>	<b>572</b>	<b>684</b>	<b>550</b>	<b>503</b>	<b>484</b>		Autres exigibilités.....
								<b>Total des exigibilités.....</b>
57	55	1	1	1	1	1		Dettes à long terme:
5	6	1	1	1	1	1		Obligations garanties ou non et obligations remboursables par série.....
16	16	12	11	16	16	16		Hypothèques et contrats de vente.....
90	91	56	56	26	25	25		Emprunts de sociétés affiliées.....
5	3	1	2	1	-	-		Emprunts auprès de banques à charte.....
- 7	- 6	- 1	- 1	- 1	- 1	- 1		Autres dettes à long terme.....
								Moins: Partie de la dette à long terme exigible en moins d'un an.....
4	4	2	-	1	1	1		Autres éléments de passif:
-	-	-	-	-	-	-		Impôts sur le revenu différés.....
<b>838</b>	<b>847</b>	<b>644</b>	<b>754</b>	<b>595</b>	<b>546</b>	<b>527</b>		Tous les autres éléments de passif.....
								<b>Total du passif.....</b>
								<b>Avoir des actionnaires</b>
45	46	24	25	24	24	24		Capital-actions.....
-	-	-	-	-	-	-		Surplus d'apport.....
79	83	90	63	87	64	68		Bénéfices non répartis (déficit) et les réserves:
- 7	-	-	- 1	- 1	-	-		Solde au début de l'exercice.....
10	7	2	16	7	4	6		Redressements de périodes antérieures.....
- 3	-	-	-	- 10	-	-		Bénéfice net (perte nette) pour la période observée.....
- 1	-	-	-	- 1	-	-		Dividendes déclarés en espèces.....
5	-	- 29	9	- 18	-	- 3		Virements au surplus d'apport et capital-actions (y compris les dividendes en actions).....
83	90	63	87	64	68	71		Autres redressements (y compris pour la divergence statistique).....
-	-	-	5	6	7	7		Solde à la fin de l'exercice.....
<b>128</b>	<b>136</b>	<b>87</b>	<b>117</b>	<b>94</b>	<b>99</b>	<b>102</b>		Excédent de la valeur estimative des immobilisations sur leur coût (ou sur leur valeur amortie).....
<b>966</b>	<b>983</b>	<b>731</b>	<b>871</b>	<b>689</b>	<b>645</b>	<b>629</b>		<b>Total de l'avoir des actionnaires.....</b>
								<b>Total du passif et de l'avoir des actionnaires (1,2).....</b>

(1) La hausse de l'actif total au premier trimestre de 1979 est attribuable à la reclassification d'une société.  
(2) La diminution de l'actif total au troisième trimestre de 1979 est attribuable à la reclassification d'une société.

**TABLE 113. Wholesale Petroleum Products Industries**  
**Statement of Income**  
**Companies having \$10 million or more of total assets**

No.		1977					1978				
		I	II	III	IV	Annual	I	II	III	IV	Annual
		millions of dollars									
111	Sales of goods and services(1,2) .....	516	486	514	527	2,043	566	486	570	803	2,425
	Operation expenses:										
112	Cost of merchandise sold (wholesale and retail industries) .....	474	442	467	480	1,863	528	457	534	752	2,271
114	Depreciation of buildings and equipment .....	3	4	4	4	15	4	4	4	4	16
115	Depletion .....	-	-	-	-	-	-	-	-	-	-
116	Amortization of deferred charges and intangible assets .....	-	-	-	-	-	-	-	-	-	-
	Interest on:										
120	Short-term loans .....	2	2	3	4	11	6	4	4	4	18
121	Long-term debt .....	3	3	3	3	12	2	2	2	3	9
126	Materials, labour and other expenses .....	30	29	35	37	131	27	25	32	32	116
127	<b>Total operating expenses</b> .....	<b>512</b>	<b>480</b>	<b>512</b>	<b>528</b>	<b>2,032</b>	<b>567</b>	<b>492</b>	<b>576</b>	<b>795</b>	<b>2,430</b>
128	<b>Operating income (loss)</b> .....	<b>4</b>	<b>6</b>	<b>2</b>	<b>-1</b>	<b>11</b>	<b>-1</b>	<b>-6</b>	<b>-6</b>	<b>8</b>	<b>-5</b>
	Other income:										
	Dividends from:										
129	Canadian corporations .....	-	-	-	-	-	-	-	-	-	-
130	Foreign corporations .....	-	-	-	-	-	-	-	-	-	-
132	Interest .....	1	1	1	1	4	-	1	-	-	1
134	Gains (losses) on sale of assets .....	-	-	-	-	-	-	-	1	-	1
135	All other income .....	1	1	1	1	4	3	3	1	1	8
136	<b>Total other income</b> .....	<b>2</b>	<b>2</b>	<b>2</b>	<b>2</b>	<b>8</b>	<b>3</b>	<b>4</b>	<b>2</b>	<b>1</b>	<b>10</b>
137	<b>Income (loss) before provision for income taxes</b> .....	<b>6</b>	<b>8</b>	<b>4</b>	<b>1</b>	<b>19</b>	<b>2</b>	<b>-2</b>	<b>-4</b>	<b>9</b>	<b>5</b>
	Provision for income and other corporation taxes:										
138	Current .....	3	3	1	-	7	1	-	2	1	4
139	Deferred .....	-	-	-	-	-	-1	-	-	-	-1
140	<b>Net Income (loss) before extraordinary items</b> .....	<b>3</b>	<b>5</b>	<b>3</b>	<b>1</b>	<b>12</b>	<b>2</b>	<b>-2</b>	<b>-6</b>	<b>8</b>	<b>2</b>
141	Extraordinary gains (losses) .....	-	-	-	-	-	-	-	-	-	-
142	Income tax related thereto .....	-	-	-	-	-	-	-	-	-	-
143	<b>Net Income (loss) for period</b> .....	<b>3</b>	<b>5</b>	<b>3</b>	<b>1</b>	<b>12</b>	<b>2</b>	<b>-2</b>	<b>-6</b>	<b>8</b>	<b>2</b>
	<b>Supplementary information</b>										
150	Base profit .....	9	12	8	5	34	6	2	-1	13	20
	<b>Capital expenditures</b>										
170	Land .....	-	-	-	-	-	1	-	-	1	2
171	Depreciable assets .....	3	4	6	6	19	2	3	5	6	16
172	Depletable assets .....	-	1	-	1	2	-	1	-	-	1
173	<b>Total capital expenditures</b> .....	<b>3</b>	<b>5</b>	<b>6</b>	<b>7</b>	<b>21</b>	<b>3</b>	<b>4</b>	<b>5</b>	<b>7</b>	<b>19</b>

(1) Increase in sales in the first quarter of 1979 is due to the reclassification of a company.  
(2) Decrease in sales in the third quarter of 1979 is due to the reclassification of a company.



**TABLEAU 113. Commerce de gros des dérivées du pétrole**  
**État des revenus et dépenses**  
**Société dont l'actif total est de \$10 millions ou plus**

1979					1980					No	
I	II	III	IV	Annuel	I	II	III	IV	Annuel		
millions de dollars											
956	947	823	1,097	3,823	893	721	708			Ventes de biens et de services(1,2).....	111
Frais d'exploitation:											
881	874	770	1,008	3,533	829	665	666			Prix de revient des produits vendus (les industries de gros et de détail).....	112
4	4	2	2	12	1	1	1			Amortissement des bâtiments et du matériel.....	114
-	-	-	-	-	-	-	-			Provision pour épuisement.....	115
-	-	-	-	-	-	-	-			Amortissement d'actif transitoire et d'immobilisations incorporelles.....	116
Intérêt versé:											
5	4	3	4	16	5	5	4			Dettes à court terme.....	120
4	4	2	2	12	1	1	1			Dettes à long terme.....	121
57	53	42	64	216	46	43	28			Matières premières, main d'oeuvre et autres frais.....	126
<b>951</b>	<b>939</b>	<b>819</b>	<b>1,080</b>	<b>3,789</b>	<b>882</b>	<b>715</b>	<b>700</b>			<b>Total, frais d'exploitation.....</b>	<b>127</b>
<b>5</b>	<b>8</b>	<b>4</b>	<b>17</b>	<b>34</b>	<b>11</b>	<b>6</b>	<b>8</b>			<b>Revenus (pertes) d'exploitation.....</b>	<b>128</b>
Autres revenus:											
Dividendes reçus de:											
-	-	-	-	-	-	-	-			Sociétés canadiennes.....	129
1	1	1	1	4	1	1	1			Sociétés étrangères.....	130
-	-	-	1	1	-	-	-			Intérêt reçu.....	132
6	4	1	1	12	-	-1	-			Gains (pertes) sur réalisation d'actif.....	134
7	5	2	3	17	1	-	1			Tous les autres revenus.....	135
										<b>Total, autres revenus.....</b>	<b>136</b>
<b>12</b>	<b>13</b>	<b>6</b>	<b>20</b>	<b>51</b>	<b>12</b>	<b>6</b>	<b>9</b>			<b>Bénéfice net (perte nette) avant impôts sur le revenu.....</b>	<b>137</b>
Impôts sur le revenu des sociétés:											
2	7	4	5	18	5	2	3			Exigibles.....	138
-	-	-	-	-	-	-	-			Différés.....	139
<b>10</b>	<b>6</b>	<b>2</b>	<b>15</b>	<b>33</b>	<b>7</b>	<b>4</b>	<b>6</b>			<b>Bénéfice net (perte nette) avant pertes et profits exceptionnels.....</b>	<b>140</b>
-	1	-	1	2	-	-	-			Pertes et profits exceptionnels.....	141
-	-	-	-	-	-	-	-			Impôts sur le revenu applicable.....	142
<b>10</b>	<b>7</b>	<b>2</b>	<b>16</b>	<b>35</b>	<b>7</b>	<b>4</b>	<b>6</b>			<b>Bénéfice net (perte nette) pour la période observée.....</b>	<b>143</b>
<b>Renseignements supplémentaires</b>											
16	17	8	21	62	13	7	10			Bénéfices de base.....	150
<b>Dépenses en immobilisations</b>											
-	-	-	-	-	-	1	-			Terrains.....	170
4	3	2	5	14	2	2	2			Actif amortissable.....	171
1	-	-	-	1	-	-	-			Actif épuisable.....	172
<b>5</b>	<b>3</b>	<b>2</b>	<b>5</b>	<b>15</b>	<b>2</b>	<b>3</b>	<b>2</b>			<b>Total, dépenses en immobilisations.....</b>	<b>173</b>

(1) La hausse dans les ventes au premier trimestre de 1979 est attribuable à la reclassification d'une société.  
(2) La diminution dans les ventes au troisième trimestre de 1979 est attribuable à la reclassification d'une société.

**TABLE 114. Wholesale Petroleum Products Industries**  
**Statement of Income**  
**Estimate for entire universe of corporations**

No.	1977					1978				
	I	II	III	IV	Annual	I	II	III	IV	Annual
	millions of dollars									
111	727	644	687	738	2,796	812	670	772	1,049	3,303
	Operation expenses:									
112	637	575	606	649	2,467	718	612	696	949	2,975
114	6	7	7	7	27	7	7	8	7	29
115	-	-	-	-	-	-	-	-	-	-
116	-	-	-	-	-	-	-	-	-	-
	Interest on:									
120	3	3	4	5	15	7	5	5	5	22
121	3	4	4	4	15	2	3	3	4	12
126	58	49	63	65	235	60	48	65	65	238
127	<b>707</b>	<b>638</b>	<b>684</b>	<b>730</b>	<b>2,759</b>	<b>794</b>	<b>675</b>	<b>777</b>	<b>1,030</b>	<b>3,276</b>
128	<b>20</b>	<b>6</b>	<b>3</b>	<b>8</b>	<b>37</b>	<b>18</b>	<b>-5</b>	<b>-5</b>	<b>19</b>	<b>27</b>
	Other income:									
	Dividends from:									
129	-	-	-	-	-	-	-	-	-	-
130	-	-	-	-	-	-	-	-	-	-
132	1	1	1	1	4	-	1	-	-	1
134	-	-	-	-	-	-	-	1	-	1
135	2	2	3	4	11	4	5	3	4	16
136	<b>3</b>	<b>3</b>	<b>4</b>	<b>5</b>	<b>15</b>	<b>4</b>	<b>6</b>	<b>4</b>	<b>4</b>	<b>18</b>
137	<b>23</b>	<b>9</b>	<b>7</b>	<b>13</b>	<b>52</b>	<b>22</b>	<b>1</b>	<b>-1</b>	<b>23</b>	<b>45</b>
	Provision for income and other corporation taxes:									
138	8	3	2	4	17	6	1	3	6	16
139	1	-	-	-	1	1	-	-	-	1
140	<b>14</b>	<b>6</b>	<b>5</b>	<b>9</b>	<b>34</b>	<b>15</b>	<b>-</b>	<b>-4</b>	<b>17</b>	<b>28</b>
141	-	-	-	-	-	-	-	-	-	-
142	-	-	-	-	-	-	-	-	-	-
143	<b>14</b>	<b>6</b>	<b>5</b>	<b>9</b>	<b>34</b>	<b>15</b>	<b>-</b>	<b>-4</b>	<b>17</b>	<b>28</b>
	<b>Supplementary information</b>									
150	29	16	14	20	79	29	8	6	30	73
	<b>Capital expenditures</b>									
170	-	-	-	-	-	1	-	-	1	2
171	3	4	6	6	19	2	3	5	6	16
172	-	1	-	1	2	-	1	-	-	1
173	<b>3</b>	<b>5</b>	<b>6</b>	<b>7</b>	<b>21</b>	<b>3</b>	<b>4</b>	<b>5</b>	<b>7</b>	<b>19</b>
	<b>Selected items, seasonally adjusted</b> (for tables 114, 117, 120, 123, 126, 129)(1)									
161	14,319	14,863	15,163	15,690	60,035	16,372	17,096	17,845	18,580	69,893
165	275	263	256	288	1,082	308	326	330	416	1,380
166	399	387	389	422	1,597	433	459	465	548	1,905
163	242	240	233	274	989	275	290	294	376	1,235
164	492	476	479	520	1,967	542	569	576	667	2,354

(1) These seasonally adjusted figures apply jointly to all: Wholesale petroleum products, food, motor vehicles and accessories, Machinery and equipment, lumber and building products and other Wholesale Industries, as shown on tables 114, 117, 120, 123, 126, 129. Also see text on seasonal adjustment.

(2) Increase in Sales in the first quarter of 1979 is due to the reclassification of a company.

(3) Decrease in sales in the third quarter of 1979 is due to the reclassification of a company.

(4) Decrease in Sales & Profit levels in the second quarter of 1980 is due to the reclassification of several companies.

**TABLEAU 114. Commerce de gros des dérivés du pétrole**  
**État des revenus et dépenses**  
**Estimation pour l'univers intégral des corporations**

1979					1980					No	
I	II	III	IV	Annuel	I	II	III	IV	Annuel		
millions de dollars											
1,242	1,161	1,038	1,407	4,848	1,292	1,002	977			Ventes de biens et de services(2,3,4).....	111
Frais d'exploitation:											
1,111	1,046	943	1,256	4,356	1,155	880	869			Prix de revient des produits vendus (les industries de gros et de détail).....	112
7	7	5	7	26	5	5	5			Amortissement des bâtiments et du matériel.....	114
-	-	-	-	-	-	-	-			Provision pour épuisement.....	115
-	-	-	-	-	-	-	-			Amortissement d'actif transitoire et d'immobilisations incorporelles.....	116
Intérêt versé:											
6	5	4	5	20	6	6	5			Dettes à court terme.....	120
5	5	3	2	15	1	1	1			Dettes à long terme.....	121
91	86	76	105	358	97	101	89			Matières première, main d'oeuvre et autres frais.....	126
<b>1,220</b>	<b>1,149</b>	<b>1,031</b>	<b>1,375</b>	<b>4,775</b>	<b>1,264</b>	<b>993</b>	<b>969</b>			<b>Total, frais d'exploitation.....</b>	<b>127</b>
<b>22</b>	<b>12</b>	<b>7</b>	<b>32</b>	<b>73</b>	<b>28</b>	<b>9</b>	<b>8</b>			<b>Revenus (pertes) d'exploitation.....</b>	<b>128</b>
Autres revenus:											
Dividendes reçus de:											
-	-	-	-	-	-	-	-			Sociétés canadiennes.....	129
-	-	-	-	-	-	-	-			Sociétés étrangères.....	130
1	1	1	1	4	1	1	1			Intérêt reçu.....	132
-	-	-	-	-	-	-	-			Gains (pertes) sur réalisation d'actif.....	134
8	5	4	3	20	2	2	3			Tous les autres revenus.....	135
<b>9</b>	<b>6</b>	<b>5</b>	<b>5</b>	<b>25</b>	<b>3</b>	<b>3</b>	<b>4</b>			<b>Total, autres revenus.....</b>	<b>136</b>
<b>31</b>	<b>18</b>	<b>12</b>	<b>37</b>	<b>98</b>	<b>31</b>	<b>12</b>	<b>12</b>			<b>Bénéfice net (perte nette) avant impôts sur le revenu.....</b>	<b>137</b>
Impôts sur le revenu des sociétés:											
8	8	5	10	31	10	4	4			Exigibles.....	138
1	-	-	1	2	1	-	-			Différés.....	139
<b>22</b>	<b>10</b>	<b>7</b>	<b>26</b>	<b>65</b>	<b>20</b>	<b>8</b>	<b>8</b>			<b>Bénéfice net (perte nette) avant pertes et profits exceptionnels.....</b>	<b>140</b>
-	1	-	1	2	-	-	-			Pertes et profits exceptionnels.....	141
-	-	-	-	-	-	-	-			Impôts sur le revenu applicable.....	142
<b>22</b>	<b>11</b>	<b>7</b>	<b>27</b>	<b>67</b>	<b>20</b>	<b>8</b>	<b>8</b>			<b>Bénéfice net (perte nette) pour la période observée(4).....</b>	<b>143</b>
<b>Renseignements supplémentaires</b>											
38	25	17	43	123	36	17	17			Bénéfices de base.....	150
<b>Dépenses en immobilisations</b>											
-	-	-	-	-	-	-	-			Terrains.....	170
-	-	-	-	-	-	-	-			Actif amortissable.....	171
-	-	-	-	-	-	-	-			Actif épuisable.....	172
-	-	-	-	-	-	-	-			<b>Total, dépenses en immobilisations.....</b>	<b>173</b>
<b>Certains postes corrigés des variations saisonnières</b> (pour les tableaux 114, 117, 120, 123, 126, 129)(1)											
19,506	20,086	21,589	22,572	83,753	22,501	22,707	23,101			Ventes de biens et de services.....	161
388	454	521	495	1,858	523	419	384			Revenus (pertes) d'exploitation.....	165
544	611	703	657	2,515	729	604	557			Bénéfice net (perte nette) avant impôts sur le revenu.....	166
339	386	432	421	1,578	446	376	342			Bénéfice net (perte nette) pour la période observée.....	163
662	737	839	800	3,038	865	763	723			Bénéfices de base.....	164

(1) Comme on peut voir aux 114, 117, 120, 123, 126, 129, les chiffres désaisonnalisés portent sur les Industries Commerce de Gros des dérivés du pétrole, des Aliments, de véhicules automobiles et accessoires, de machines et de matériel, du bois d'oeuvre et des matériaux de construction et autres commerce de gros. Voir aussi le chapitre sur la désaisonnalisation des données.

(2) La hausse dans les ventes au premier trimestre de 1979 est attribuable à la reclassification d'une société.

(3) La diminution dans les ventes au troisième trimestre de 1979 est attribuable à la reclassification d'une société.

(4) La diminution dans les ventes et du revenu au deuxième trimestre de 1980 est attribuable à la reclassification d'une société.

**TABLE 115. Wholesale Food Industry**  
**Balance Sheet**  
**Companies having \$10 million or more of total assets**

No.		1977				1978			
		I	II	III	IV	I	II	III	IV
		millions of dollars							
	<b>Assets</b>								
1	Cash on hand and demand deposits.....	16	20	17	37	21	23	24	44
10	Short-term loans and advances to affiliated companies.....	30	29	31	25	24	22	37	31
13	Temporary investments.....	7	4	4	1	1	1	2	1
33	Accounts receivable.....	210	253	265	291	268	332	314	333
36	Inventories.....	366	390	390	450	441	476	474	504
37	Other current assets.....	28	32	32	32	33	33	34	31
38	<b>Total current assets.....</b>	<b>657</b>	<b>728</b>	<b>739</b>	<b>836</b>	<b>788</b>	<b>887</b>	<b>885</b>	<b>944</b>
39	Long-term intercorporate investments in affiliated companies.....	33	36	60	14	16	25	25	25
44	Long-term investments.....	43	43	40	45	45	45	45	48
45	Fixed assets (net).....	331	343	349	362	367	369	377	388
49	Other assets.....	16	19	20	23	23	21	21	20
53	<b>Total assets.....</b>	<b>1,080</b>	<b>1,169</b>	<b>1,208</b>	<b>1,280</b>	<b>1,239</b>	<b>1,347</b>	<b>1,353</b>	<b>1,425</b>
54	Accumulated allowance for depreciation and depletion.....	199	206	207	218	221	232	238	248
	<b>Liabilities</b>								
	Short-term loans:								
61	Bank loans.....	161	220	201	224	173	193	182	153
66	From affiliated companies, directors and shareholders.....	13	11	5	3	4	4	11	7
69	All other short-term loans and notes.....	31	31	30	20	19	65	63	63
72	Accounts payable.....	243	254	287	347	332	361	350	434
76	Portion of long-term debt payable within one year.....	14	10	10	9	10	11	11	13
77	Other current liabilities.....	6	4	4	8	8	8	7	10
78	<b>Total current liabilities.....</b>	<b>468</b>	<b>530</b>	<b>537</b>	<b>611</b>	<b>546</b>	<b>642</b>	<b>624</b>	<b>680</b>
	Long-term debt:								
79	Bonds, debentures and serial notes.....	114	114	109	107	109	107	105	104
80	Mortgages and agreements of sale.....	19	20	19	18	19	18	19	19
81	Loans from affiliated companies.....	20	26	36	38	46	44	42	39
84	Loans from chartered banks.....	48	48	54	45	51	56	60	66
87	Other long-term debt.....	35	36	49	64	40	39	43	43
88	Less: Portion of long-term debt payable within one year.....	-14	-10	-10	-9	-10	-11	-11	-13
	Other liabilities:								
89	Deferred income taxes.....	17	17	17	18	14	14	15	18
90	All other liabilities.....	3	3	2	26	24	24	25	25
94	<b>Total liabilities.....</b>	<b>710</b>	<b>784</b>	<b>813</b>	<b>918</b>	<b>839</b>	<b>933</b>	<b>922</b>	<b>981</b>
	<b>Shareholders' equity</b>								
95	Share capital.....	201	201	201	184	220	216	214	213
96	Contributed surplus.....	8	9	8	4	4	4	4	4
	Retained earnings (deficit) and reserves:								
97	Balance at beginning of period.....	170	160	173	184	172	174	192	211
98	Prior period adjustments.....	-	-	-	5	-14	-	-	-1
99	Net income (loss) for the period.....	11	11	13	17	19	15	22	19
101	Cash dividends declared.....	-23	-6	-3	-3	-3	-2	-3	-5
102	Transfers to/from contributed surplus and share capital (including stock dividends).....	1	-	-	-	-	-	-	-
104	Other adjustments (including statistical divergence).....	1	8	1	-31	-	5	-	1
105	Balance at end of period.....	160	173	184	172	174	192	211	225
106	Excess of appraisal value of fixed assets over (depreciated) cost.....	1	2	2	2	2	2	2	2
107	<b>Total shareholders' equity.....</b>	<b>370</b>	<b>385</b>	<b>395</b>	<b>362</b>	<b>400</b>	<b>414</b>	<b>431</b>	<b>444</b>
108	<b>Total liabilities and shareholders' equity.....</b>	<b>1,080</b>	<b>1,169</b>	<b>1,208</b>	<b>1,280</b>	<b>1,239</b>	<b>1,347</b>	<b>1,353</b>	<b>1,425</b>

TABLEAU 115. Commerce de gros des aliments

Bilan

Société dont l'actif total est de \$10 millions ou plus

1979				1980				No
I	II	III	IV	I	II	III	IV	
millions de dollars								
								<b>Actif</b>
23	25	27	42	28	22	29		Encaisse et dépôts à demande..... 1
39	34	32	28	33	39	39		Prêts et avances à court terme aux sociétés affiliées..... 10
2	2	2	2	2	1	1		Placements temporaires..... 13
309	382	399	397	376	436	447		Débiteurs..... 33
510	540	564	606	573	597	613		Stocks..... 36
33	34	27	23	23	25	35		Autres disponibilités..... 37
<b>916</b>	<b>1,017</b>	<b>1,051</b>	<b>1,098</b>	<b>1,035</b>	<b>1,120</b>	<b>1,164</b>		<b>Total des disponibilités..... 38</b>
56	69	84	92	102	118	128		Placements à long terme dans les sociétés apparentées..... 39
46	54	49	45	44	45	44		Placements à long terme..... 44
428	430	454	449	478	479	504		Immobilisations (nettes)..... 45
17	17	15	15	21	20	24		Tous les autres éléments d'actif..... 49
<b>1,463</b>	<b>1,587</b>	<b>1,653</b>	<b>1,699</b>	<b>1,680</b>	<b>1,782</b>	<b>1,864</b>		<b>Total de l'actif..... 53</b>
258	267	279	291	294	304	318		Provision accumulée pour amortissement et épuisement..... 54
								<b>Passif</b>
162	255	252	232	217	278	243		Emprunts à court terme:
16	17	19	19	26	19	18		Emprunts bancaires..... 61
35	24	25	36	14	21	28		Auprès de sociétés affiliées, directeurs et actionnaires..... 66
								Tous les autres emprunts à court terme..... 69
392	409	431	487	453	465	518		Créanciers..... 72
18	18	14	32	32	31	32		Partie de la dette à long terme exigible en moins d'un an..... 76
9	9	12	8	6	5	5		Autres exigibilités..... 77
<b>632</b>	<b>732</b>	<b>753</b>	<b>814</b>	<b>748</b>	<b>819</b>	<b>844</b>		<b>Total des exigibilités..... 78</b>
110	110	107	105	114	112	125		Dettes à long terme:
58	57	57	27	25	25	30		Obligations garanties ou non et obligations remboursables par série..... 79
71	88	95	91	97	142	143		Hypothèques et contrats de vente..... 80
79	78	86	91	85	77	76		Emprunts de sociétés affiliées..... 81
37	36	35	33	50	52	54		Emprunts auprès de banques à charte..... 84
- 18	- 18	- 14	- 32	- 32	- 31	- 32		Autres dettes à long terme..... 87
								Moins: Partie de la dette à long terme exigible en moins d'un an..... 88
7	8	9	16	18	19	20		Autres éléments de passif:
21	21	9	9	9	9	8		Impôts sur le revenu différés..... 89
								Tous les autres éléments de passif..... 90
<b>997</b>	<b>1,112</b>	<b>1,137</b>	<b>1,154</b>	<b>1,114</b>	<b>1,224</b>	<b>1,268</b>		<b>Total du passif..... 94</b>
								<b>Avoir des actionnaires</b>
237	238	249	251	267	269	269		Capital-actions..... 95
4	4	4	4	4	4	4		Surplus d'apport..... 96
225	223	231	261	288	293	283		Bénéfices non répartis (déficit) et les réserves:
- 8	- 1	-	5	- 5	-	4		Solde au début de l'exercice..... 97
28	15	25	28	29	8	34		Redressements de périodes antérieures..... 98
- 16	- 2	- 4	- 7	- 11	- 2	- 6		Bénéfice net (perte nette) pour la période observée..... 99
- 14	- 2	-	-	- 14	- 2	-		Dividendes déclarés en espèces..... 101
								Virements au surplus d'apport et capital-actions (y compris les dividendes en actions)..... 102
8	- 2	9	1	6	- 14	6		Autres redressements (y compris pour la divergence statistique)..... 104
223	231	261	288	293	283	321		Solde à la fin de l'exercice..... 105
2	2	2	2	2	2	2		Excédent de la valeur estimative des immobilisations sur leur coût (ou sur leur valeur amortie)..... 106
<b>466</b>	<b>475</b>	<b>516</b>	<b>545</b>	<b>566</b>	<b>558</b>	<b>596</b>		<b>Total de l'avoir des actionnaires..... 107</b>
<b>1,463</b>	<b>1,587</b>	<b>1,653</b>	<b>1,699</b>	<b>1,680</b>	<b>1,782</b>	<b>1,864</b>		<b>Total du passif et de l'avoir des actionnaires..... 108</b>

**TABLE 116. Wholesale Food Industry**  
**Statement of Income**  
**Companies having \$10 million or more of total assets**

No.	1977					1978				
	I	II	III	IV	Annual	I	II	III	IV	Annual
	millions of dollars									
111	1,085	1,172	1,367	1,453	5,077	1,373	1,396	1,835	1,555	6,159
	Operation expenses:									
112	917	1,000	1,168	1,263	4,348	1,213	1,222	1,605	1,368	5,408
114	7	7	8	8	30	8	7	9	8	32
115	-	-	-	-	-	-	-	-	-	-
116	-	-	-	-	-	-	-	-	-	-
	Interest on:									
120	4	5	5	5	19	3	5	6	4	18
121	5	5	6	6	22	7	5	6	6	24
126	137	143	163	152	595	121	137	180	147	585
127	<b>1,070</b>	<b>1,160</b>	<b>1,350</b>	<b>1,434</b>	<b>5,014</b>	<b>1,352</b>	<b>1,376</b>	<b>1,806</b>	<b>1,533</b>	<b>6,067</b>
128	<b>15</b>	<b>12</b>	<b>17</b>	<b>19</b>	<b>63</b>	<b>21</b>	<b>20</b>	<b>29</b>	<b>22</b>	<b>92</b>
	Other income:									
	Dividends from:									
129	-	-	-	1	1	-	-	-	1	1
130	-	-	-	-	-	-	-	-	-	-
132	2	2	2	1	7	2	2	4	2	10
134	-	-	1	3	4	-	-	-	2	2
135	2	1	1	1	5	1	1	1	4	7
136	<b>4</b>	<b>3</b>	<b>4</b>	<b>6</b>	<b>17</b>	<b>3</b>	<b>3</b>	<b>5</b>	<b>9</b>	<b>20</b>
137	<b>19</b>	<b>15</b>	<b>21</b>	<b>25</b>	<b>80</b>	<b>24</b>	<b>23</b>	<b>34</b>	<b>31</b>	<b>112</b>
	Provision for income and other corporation taxes:									
138	6	4	7	7	24	11	7	11	10	39
139	2	-	1	1	4	-3	-	1	3	1
140	<b>11</b>	<b>11</b>	<b>13</b>	<b>17</b>	<b>52</b>	<b>16</b>	<b>16</b>	<b>22</b>	<b>18</b>	<b>72</b>
141	-	-	-	-	-	3	-1	-1	1	2
142	-	-	-	-	-	-	-	1	-	1
143	<b>11</b>	<b>11</b>	<b>13</b>	<b>17</b>	<b>52</b>	<b>19</b>	<b>15</b>	<b>22</b>	<b>19</b>	<b>75</b>
	<b>Supplementary information</b>									
150	26	22	28	29	105	32	30	43	36	141
	<b>Capital expenditures</b>									
170	-	1	4	-	5	1	-	1	3	5
171	13	15	21	18	67	16	13	18	15	62
172	-	-	-	-	-	-	-	-	-	-
173	<b>13</b>	<b>16</b>	<b>25</b>	<b>18</b>	<b>72</b>	<b>17</b>	<b>13</b>	<b>19</b>	<b>18</b>	<b>67</b>

**TABLEAU 116. Commerce de gros des aliments**  
**État des revenus et dépenses**  
**Société dont l'actif total est de \$10 millions ou plus**

1979					1980					No	
I	II	III	IV	Annuel	I	II	III	IV	Annuel		
millions de dollars											
1,570	1,636	2,129	1,861	7,196	1,846	1,895	2,447			Ventes de biens et de services.....	111
										Frais d'exploitation:	
1,369	1,448	1,870	1,643	6,330	1,618	1,707	2,160			Prix de revient des produits vendus (les industries de gros et de détail).....	112
8	9	12	11	40	11	11	14			Amortissement des bâtiments et du matériel.....	114
-	-	-	-	-	-	-	-			Provision pour épuisement.....	115
-	-	-	-	-	-	-	-			Amortissement d'actif transitoire et d'immobilisations incorporelles.....	116
										Intérêt versé:	
5	7	8	7	27	8	9	10			Dette à court terme.....	120
7	7	10	8	32	8	8	11			Dette à long terme.....	121
157	156	200	166	679	170	166	210			Matières première, main d'oeuvre et autres frais.....	126
<b>1,546</b>	<b>1,627</b>	<b>2,100</b>	<b>1,835</b>	<b>7,108</b>	<b>1,815</b>	<b>1,901</b>	<b>2,405</b>			<b>Total, frais d'exploitation.....</b>	<b>127</b>
<b>24</b>	<b>9</b>	<b>29</b>	<b>26</b>	<b>88</b>	<b>31</b>	<b>-6</b>	<b>42</b>			<b>Revenus (pertes) d'exploitation.....</b>	<b>128</b>
										Autres revenus:	
										Dividendes reçus de:	
-	-	-	-	-	-	-	-			Sociétés canadiennes.....	129
-	-	-	-	-	-	-	-			Sociétés étrangères.....	130
3	3	4	4	14	3	3	4			Intérêt reçu.....	132
-	-	2	1	3	4	1	1			Gains (pertes) sur réalisation d'actif.....	134
9	9	7	11	36	9	6	6			Tous les autres revenus.....	135
<b>12</b>	<b>12</b>	<b>13</b>	<b>16</b>	<b>53</b>	<b>16</b>	<b>10</b>	<b>11</b>			<b>Total, autres revenus.....</b>	<b>136</b>
<b>36</b>	<b>21</b>	<b>42</b>	<b>42</b>	<b>141</b>	<b>47</b>	<b>4</b>	<b>53</b>			<b>Bénéfice net (perte nette) avant impôts sur le revenu.....</b>	<b>137</b>
										Impôts sur le revenu des sociétés:	
16	5	15	11	47	15	-5	18			Exigibles.....	138
-1	1	1	3	4	2	1	1			Différés.....	139
<b>21</b>	<b>15</b>	<b>26</b>	<b>28</b>	<b>90</b>	<b>30</b>	<b>8</b>	<b>34</b>			<b>Bénéfice net (perte nette) avant pertes et profits exceptionnels.....</b>	<b>140</b>
11	-	-1	-	10	-1	1	1			Pertes et profits exceptionnels.....	141
-4	-	-	-	-4	-	-1	-1			Impôts sur le revenu applicable.....	142
<b>28</b>	<b>15</b>	<b>25</b>	<b>28</b>	<b>96</b>	<b>29</b>	<b>8</b>	<b>34</b>			<b>Bénéfice net (perte nette) pour la période observée.....</b>	<b>143</b>
										<b>Renseignements supplémentaires</b>	
44	30	52	52	178	54	14	66			Bénéfices de base.....	150
										<b>Dépenses en immobilisations</b>	
1	1	5	2	9	1	1	3			Terrains.....	170
23	11	26	36	96	35	18	37			Actif amortissable.....	171
-	-	-	-	-	-	-	-			Actif épuisable.....	172
<b>24</b>	<b>12</b>	<b>31</b>	<b>38</b>	<b>105</b>	<b>36</b>	<b>19</b>	<b>40</b>			<b>Total, dépenses en immobilisations.....</b>	<b>173</b>

**TABLE 117. Wholesale Food Industry**  
**Statement of Income**  
**Estimate for entire universe of corporations**

No.		1977					1978				
		I	II	III	IV	Annual	I	II	III	IV	Annual
		millions of dollars									
111	Sales of goods and services .....	2,240	2,485	2,733	2,871	10,329	2,664	2,863	3,362	3,140	12,029
	Operation expenses:										
112	Cost of merchandise sold (wholesale and retail industries) .....	1,909	2,127	2,340	2,480	8,856	2,322	2,482	2,915	2,728	10,447
114	Depreciation of buildings and equipment .....	15	15	16	17	63	17	16	18	18	69
115	Depletion .....	-	-	-	-	-	-	-	-	-	-
116	Amortization of deferred charges and intangible assets .....	-	-	-	-	-	-	-	-	-	-
	Interest on:										
120	Short-term loans .....	8	10	9	10	37	7	10	10	9	36
121	Long-term debt .....	7	7	8	9	31	9	7	8	9	33
126	Materials, labour and other expenses .....	273	294	329	305	1,201	273	306	365	319	1,263
127	<b>Total operating expenses .....</b>	<b>2,212</b>	<b>2,453</b>	<b>2,702</b>	<b>2,821</b>	<b>10,188</b>	<b>2,628</b>	<b>2,821</b>	<b>3,316</b>	<b>3,083</b>	<b>11,848</b>
128	<b>Operating income (loss) .....</b>	<b>28</b>	<b>32</b>	<b>31</b>	<b>50</b>	<b>141</b>	<b>36</b>	<b>42</b>	<b>46</b>	<b>57</b>	<b>181</b>
	Other income:										
	Dividends from:										
129	Canadian corporations .....	-	-	-	1	1	-	-	-	1	1
130	Foreign corporations .....	-	-	-	-	-	-	-	-	-	-
132	Interest .....	2	4	2	1	9	2	2	4	2	10
134	Gains (losses) on sale of assets .....	2	-	5	5	12	2	2	4	4	12
135	All other income .....	4	4	3	5	16	3	4	3	8	18
136	<b>Total other income .....</b>	<b>8</b>	<b>8</b>	<b>10</b>	<b>12</b>	<b>38</b>	<b>7</b>	<b>8</b>	<b>11</b>	<b>15</b>	<b>41</b>
137	<b>Income (loss) before provision for income taxes .....</b>	<b>36</b>	<b>40</b>	<b>41</b>	<b>62</b>	<b>179</b>	<b>43</b>	<b>50</b>	<b>57</b>	<b>72</b>	<b>222</b>
	Provision for income and other corporation taxes:										
138	Current .....	11	11	12	17	51	17	16	18	23	74
139	Deferred .....	2	1	2	2	7	-3	-	1	3	1
140	<b>Net Income (loss) before extraordinary items .....</b>	<b>23</b>	<b>28</b>	<b>27</b>	<b>43</b>	<b>121</b>	<b>29</b>	<b>34</b>	<b>38</b>	<b>46</b>	<b>147</b>
141	Extraordinary gains (losses) .....	-	-	-	-	-	3	-1	-1	1	2
142	Income tax related thereto .....	-	-	-	-	-	-	-	1	-	1
143	<b>Net Income (loss) for period .....</b>	<b>23</b>	<b>28</b>	<b>27</b>	<b>43</b>	<b>121</b>	<b>32</b>	<b>33</b>	<b>38</b>	<b>47</b>	<b>150</b>
	<b>Supplementary information</b>										
150	Base profit .....	49	55	52	73	229	58	64	71	85	278
	<b>Capital expenditures</b>										
170	Land .....	-	1	4	-	5	1	-	1	3	5
171	Depreciable assets .....	13	15	21	18	67	16	13	18	15	62
172	Depletable assets .....	-	-	-	-	-	-	-	-	-	-
173	<b>Total capital expenditures .....</b>	<b>13</b>	<b>16</b>	<b>25</b>	<b>18</b>	<b>72</b>	<b>17</b>	<b>13</b>	<b>19</b>	<b>18</b>	<b>67</b>
	<b>Selected items, seasonally adjusted</b> <b>(for tables 114, 117, 120, 123, 126, 129)(1)</b>										
161	Sales of goods and services .....	14,319	14,863	15,163	15,690	60,035	16,372	17,096	17,845	18,580	69,893
165	Operating income (loss) .....	275	263	256	288	1,082	308	326	330	416	1,380
166	Income (loss) Before provision for income taxes .....	399	387	389	422	1,597	433	459	465	548	1,905
163	Net income (loss) for period .....	242	240	233	274	989	275	290	294	376	1,235
164	Base profit .....	492	476	479	520	1,967	542	569	576	667	2,354

(1) These seasonally adjusted figures apply jointly to all: Wholesale petroleum products, food, motor vehicles and accessories, Machinery and equipment, lumber and building products and other Wholesale Industries, as shown on tables 114, 117, 120, 123, 126, 129. Also see text on seasonal adjustment.



**TABLEAU 117. Commerce de gros des aliments**  
**État des revenus et dépenses**  
**Estimation pour l'univers intégral des corporations**

1979					1980					No	
I	II	III	IV	Annuel	I	II	III	IV	Annuel		
millions de dollars											
3,331	3,128	3,950	3,821	14,230	3,818	4,021	4,635			Ventes de biens et de services.....	111
Frais d'exploitation:											
2,883	2,739	3,458	3,289	12,369	3,251	3,527	4,086			Prix de revient des produits vendus (les industries de gros et de détail).....	112
19	20	23	23	85	23	23	26			Amortissement des bâtiments et du matériel.....	114
-	-	-	-	-	-	-	-			Provision pour épuisement.....	115
-	-	-	-	-	-	-	-			Amortissement d'actif transitoire et d'immobilisations incorporelles.....	116
Intérêt versé:											
9	11	12	13	45	15	16	16			Dettes à court terme.....	120
9	8	12	12	41	12	12	16			Dettes à long terme.....	121
370	316	387	419	1,492	449	418	429			Matières première, main d'oeuvre et autres frais.....	126
<b>3,290</b>	<b>3,094</b>	<b>3,892</b>	<b>3,756</b>	<b>14,032</b>	<b>3,750</b>	<b>3,996</b>	<b>4,573</b>			<b>Total, frais d'exploitation.....</b>	<b>127</b>
<b>41</b>	<b>34</b>	<b>58</b>	<b>65</b>	<b>198</b>	<b>68</b>	<b>25</b>	<b>62</b>			<b>Revenus (pertes) d'exploitation.....</b>	<b>128</b>
Autres revenus:											
Dividendes reçus de:											
-	-	-	-	-	-	-	-			Sociétés canadiennes.....	129
-	-	-	-	-	-	-	-			Sociétés étrangères.....	130
3	4	5	4	16	4	4	5			Intérêt reçu.....	132
1	3	4	3	11	5	2	3			Gains (pertes) sur réalisation d'actif.....	134
11	14	10	13	48	13	11	12			Tous les autres revenus.....	135
<b>15</b>	<b>21</b>	<b>19</b>	<b>20</b>	<b>75</b>	<b>22</b>	<b>17</b>	<b>20</b>			<b>Total, autres revenus.....</b>	<b>136</b>
<b>56</b>	<b>55</b>	<b>77</b>	<b>85</b>	<b>273</b>	<b>90</b>	<b>42</b>	<b>82</b>			<b>Bénéfice net (perte nette) avant impôts sur le revenu.....</b>	<b>137</b>
Impôts sur le revenu des sociétés:											
22	16	27	25	90	29	8	27			Exigibles.....	138
-1	1	1	3	4	2	1	1			Différés.....	139
<b>35</b>	<b>38</b>	<b>49</b>	<b>57</b>	<b>179</b>	<b>59</b>	<b>33</b>	<b>54</b>			<b>Bénéfice net (perte nette) avant pertes et profits exceptionnels.....</b>	<b>140</b>
11	-	-1	-	10	-1	1	1			Pertes et profits exceptionnels.....	141
-4	-	-	-	-4	-	-1	-1			Impôts sur le revenu applicable.....	142
<b>42</b>	<b>38</b>	<b>48</b>	<b>57</b>	<b>185</b>	<b>58</b>	<b>33</b>	<b>54</b>			<b>Bénéfice net (perte nette) pour la période observée.....</b>	<b>143</b>
<b>Renseignements supplémentaires</b>											
74	72	96	105	347	108	63	105			Bénéfices de base.....	150
<b>Dépenses en immobilisations</b>											
..	..	..	..	..	..	..	..			Terrains.....	170
..	..	..	..	..	..	..	..			Actif amortissable.....	171
..	..	..	..	..	..	..	..			Actif épuisable.....	172
..	..	..	..	..	..	..	..			<b>Total, dépenses en immobilisations.....</b>	<b>173</b>
<b>Certains postes corrigés des variations saisonnières</b> (pour les tableaux 114, 117, 120, 123, 126, 129(1))											
19,506	20,086	21,589	22,572	83,753	22,501	22,707	23,101			Ventes de biens et de services.....	161
388	454	521	495	1,858	523	419	384			Revenus (pertes) d'exploitation.....	165
544	611	703	657	2,515	729	604	557			Bénéfice net (perte nette) avant impôts sur le revenu.....	166
339	386	432	421	1,578	446	376	342			Bénéfice net (perte nette) pour la période observée.....	163
662	737	839	800	3,038	865	763	723			Bénéfices de base.....	164

(1) Comme on peut voir aux 114, 117, 120, 123, 126, 129, les chiffres désaisonnalisés portent sur les Industries Commerce de Gros des dérivés du pétrole, des Aliments, de véhicules automobiles et accessoires, de machines et de matériel, du bois d'oeuvre et des matériaux de construction et autres commerce de gros. Voir aussi le chapitre sur la désaisonnalisation des données.

**TABLE 118. Wholesale Motor Vehicles and Accessories Industry  
Balance Sheet  
Companies having \$10 million or more of total assets**

No.		1977				1978			
		I	II	III	IV	I	II	III	IV
		millions of dollars							
	<b>Assets</b>								
1	Cash on hand and demand deposits .....	16	18	14	56	18	34	15	49
10	Short-term loans and advances to affiliated companies .....	9	2	1	3	-	1	1	3
13	Temporary investments .....	6	8	12	6	6	9	2	13
33	Accounts receivable .....	329	318	310	271	329	321	339	291
36	Inventories .....	559	456	447	473	579	517	519	609
37	Other current assets .....	6	7	9	4	8	13	12	6
38	<b>Total current assets</b> .....	<b>925</b>	<b>809</b>	<b>793</b>	<b>813</b>	<b>940</b>	<b>895</b>	<b>888</b>	<b>971</b>
39	Long-term intercorporate investments in affiliated companies .....	21	24	24	26	26	25	17	28
44	Long-term investments .....	4	4	4	4	4	4	4	4
45	Fixed assets (net) .....	275	288	296	312	313	323	327	337
49	Other assets .....	10	9	8	8	9	9	7	8
53	<b>Total assets</b> .....	<b>1,235</b>	<b>1,134</b>	<b>1,125</b>	<b>1,163</b>	<b>1,292</b>	<b>1,256</b>	<b>1,243</b>	<b>1,348</b>
54	Accumulated allowance for depreciation and depletion .....	104	109	113	119	123	128	129	133
	<b>Liabilities</b>								
	Short-term loans:								
61	Bank loans .....	313	216	212	204	275	252	229	252
66	From affiliated companies, directors and shareholders .....	11	15	21	21	41	27	26	22
69	All other short-term loans and notes .....	92	26	24	33	45	42	47	46
72	Accounts payable .....	254	263	246	273	282	279	282	352
76	Portion of long-term debt payable within one year .....	8	7	7	9	6	6	6	6
77	Other current liabilities .....	9	8	10	8	11	7	5	4
78	<b>Total current liabilities</b> .....	<b>687</b>	<b>535</b>	<b>520</b>	<b>548</b>	<b>660</b>	<b>613</b>	<b>595</b>	<b>682</b>
	Long-term debt:								
79	Bonds, debentures and serial notes .....	113	150	150	157	154	149	148	148
80	Mortgages and agreements of sale .....	20	19	18	17	15	15	14	15
81	Loans from affiliated companies .....	11	11	10	10	10	20	17	30
84	Loans from chartered banks .....	2	1	-	1	4	1	2	2
87	Other long-term debt .....	16	16	15	11	17	17	19	20
88	Less: Portion of long-term debt payable within one year .....	-8	-7	-7	-9	-6	-6	-6	-6
	Other liabilities:								
89	Deferred income taxes .....	2	2	2	2	3	3	3	7
90	All other liabilities .....	2	3	2	2	3	4	4	4
94	<b>Total liabilities</b> .....	<b>845</b>	<b>730</b>	<b>710</b>	<b>739</b>	<b>860</b>	<b>816</b>	<b>796</b>	<b>902</b>
	<b>Shareholders' equity</b>								
95	Share capital .....	96	98	100	100	102	100	112	117
96	Contributed surplus .....	4	4	4	4	4	4	4	1
	Retained earnings (deficit) and reserves:								
97	Balance at beginning of period .....	288	290	302	311	320	326	336	331
98	Prior period adjustments .....	-2	-	-	1	1	-	-16	-
99	Net income (loss) for the period .....	7	14	10	13	6	13	13	12
101	Cash dividends declared .....	-2	-2	-2	-4	-1	-3	-2	-15
102	Transfers to/from contributed surplus and share capital (including stock dividends) .....	-	-	-	-	-	-	-	-
104	Other adjustments (including statistical divergence) .....	-1	-	1	-1	-	-	-	-
105	Balance at end of period .....	290	302	311	320	326	336	331	328
106	Excess of appraisal value of fixed assets over (depreciated) cost .....	-	-	-	-	-	-	-	-
107	<b>Total shareholders' equity</b> .....	<b>390</b>	<b>404</b>	<b>415</b>	<b>424</b>	<b>432</b>	<b>440</b>	<b>447</b>	<b>446</b>
108	<b>Total liabilities and shareholders' equity</b> .....	<b>1,235</b>	<b>1,134</b>	<b>1,125</b>	<b>1,163</b>	<b>1,292</b>	<b>1,256</b>	<b>1,243</b>	<b>1,348</b>

TABLEAU 118. Commerce de gros de véhicules automobiles et accessoires

## Bilan

Société dont l'actif total est de \$10 millions ou plus

1979				1980				No
I	II	III	IV	I	II	III	IV	
millions de dollars								
20	25	13	33	29	33	25		<b>Actif</b>
1	1	2	1	1	1	-		Encaisse et dépôts à demande.....
7	7	2	4	3	1	1		Prêts et avances à court terme aux sociétés affiliées.....
370	333	375	402	433	385	425		Placements temporaires.....
686	596	583	599	720	701	644		Débiteurs.....
9	9	18	19	16	17	13		Stocks.....
<b>1,093</b>	<b>971</b>	<b>993</b>	<b>1,058</b>	<b>1,202</b>	<b>1,138</b>	<b>1,108</b>		Autres disponibilités.....
26	27	29	30	30	31	32		<b>Total des disponibilités.....</b>
12	18	29	29	53	51	53		Placements à long terme dans les sociétés apparentées.....
338	343	354	365	373	389	372		Placements à long terme.....
8	9	9	8	8	10	9		Immobilisations (nettes).....
<b>1,477</b>	<b>1,368</b>	<b>1,414</b>	<b>1,490</b>	<b>1,666</b>	<b>1,619</b>	<b>1,574</b>		Tous les autres éléments d'actif.....
136	142	152	156	163	168	169		<b>Total de l'actif.....</b>
								Provision accumulée pour amortissement et épuisement.....
								<b>Passif</b>
378	308	309	293	372	250	292		Emprunts à court terme:
28	18	19	30	54	33	27		Emprunts bancaires.....
46	20	19	15	14	20	-		Auprès de sociétés affiliées, directeurs et actionnaires.....
								Tous les autres emprunts à court terme.....
331	296	310	360	382	417	356		Créanciers.....
7	7	7	8	8	5	6		Partie de la dette à long terme exigible en moins d'un an.....
4	5	4	11	32	36	36		Autres exigibilités.....
<b>794</b>	<b>654</b>	<b>668</b>	<b>717</b>	<b>862</b>	<b>761</b>	<b>717</b>		<b>Total des exigibilités.....</b>
150	148	147	149	145	144	143		Dettes à long terme:
14	15	17	17	12	12	14		Obligations garanties ou non et obligations remboursables par série.....
27	35	28	48	62	74	40		Hypothèques et contrats de vente.....
1	1	1	1	1	1	1		Emprunts de sociétés affiliées.....
23	24	22	19	19	18	19		Emprunts auprès de banques à charte.....
- 7	- 7	- 7	- 8	- 8	- 5	- 6		Autres dettes à long terme.....
								Moins: Partie de la dette à long terme exigible en moins d'un an.....
7	8	8	8	9	10	10		Autres éléments de passif:
9	9	9	8	7	5	5		Impôts sur le revenu différés.....
<b>1,018</b>	<b>887</b>	<b>893</b>	<b>959</b>	<b>1,109</b>	<b>1,020</b>	<b>943</b>		Tous les autres éléments de passif.....
								<b>Total du passif.....</b>
								<b>Avoir des actionnaires</b>
136	143	145	145	155	165	165		Capital-actions.....
1	1	11	1	1	2	2		Surplus d'apport.....
328	322	337	365	385	401	432		Bénéfices non répartis (déficit) et les réserves:
- 1	- 1	1	- 2	- 1	- 2	4		Solde au début de l'exercice.....
6	18	21	24	25	36	31		Redressements de périodes antérieures.....
- 4	- 2	- 2	- 4	- 2	- 3	- 3		Bénéfice net (perte nette) pour la période observée.....
- 6	-	-	-	-	-	-		Dividendes déclarés en espèces.....
- 1	-	8	2	- 6	-	-		Virements au surplus d'apport et capital-actions (y compris les dividendes en actions).
								Autres redressements (y compris pour la divergence statistique).....
322	337	365	385	401	432	464		Solde à la fin de l'exercice.....
-	-	-	-	-	-	-		Excédent de la valeur estimative des immobilisations sur leur coût (ou sur leur valeur amortie).
<b>459</b>	<b>481</b>	<b>521</b>	<b>531</b>	<b>557</b>	<b>599</b>	<b>631</b>		<b>Total de l'avoir des actionnaires.....</b>
<b>1,477</b>	<b>1,368</b>	<b>1,414</b>	<b>1,490</b>	<b>1,666</b>	<b>1,619</b>	<b>1,574</b>		<b>Total du passif et de l'avoir des actionnaires.....</b>

**TABLE 119. Wholesale Motor Vehicles and Accessories Industry**  
**Statement of Income**  
**Companies having \$10 million or more of total assets**

No.	1977					1978				
	I	II	III	IV	Annual	I	II	III	IV	Annual
	millions of dollars									
111	529	688	580	662	2,459	596	752	650	696	2,694
	Operation expenses:									
112	424	559	465	541	1,989	485	621	525	561	2,192
114	5	5	5	6	21	5	5	5	5	20
115	-	-	-	-	-	-	-	-	-	-
116	-	-	-	-	-	-	-	-	-	-
	Interest on:									
120	7	7	5	5	24	6	8	7	8	29
121	4	5	5	5	19	5	5	4	5	19
126	77	88	85	94	344	86	92	90	102	370
127	<b>517</b>	<b>664</b>	<b>565</b>	<b>651</b>	<b>2,397</b>	<b>587</b>	<b>731</b>	<b>631</b>	<b>681</b>	<b>2,630</b>
128	<b>12</b>	<b>24</b>	<b>15</b>	<b>11</b>	<b>62</b>	<b>9</b>	<b>21</b>	<b>19</b>	<b>15</b>	<b>64</b>
	Other income:									
	Dividends from:									
129	-	-	-	-	-	-	-	-	-	-
130	-	-	-	-	-	-	-	-	-	-
132	1	2	2	1	6	2	2	2	3	9
134	-	-	1	2	3	-	-	1	-	1
135	2	2	3	3	10	-	1	1	2	4
136	<b>3</b>	<b>4</b>	<b>6</b>	<b>6</b>	<b>19</b>	<b>2</b>	<b>3</b>	<b>4</b>	<b>5</b>	<b>14</b>
137	<b>15</b>	<b>28</b>	<b>21</b>	<b>17</b>	<b>81</b>	<b>11</b>	<b>24</b>	<b>23</b>	<b>20</b>	<b>78</b>
	Provision for income and other corporation taxes:									
138	8	14	11	4	37	5	11	11	7	34
139	-	-	-	-	-	-	-	-	3	3
140	<b>7</b>	<b>14</b>	<b>10</b>	<b>13</b>	<b>44</b>	<b>6</b>	<b>13</b>	<b>12</b>	<b>10</b>	<b>41</b>
141	-	-	-	-	-	-	-	1	1	2
142	-	-	-	-	-	-	-	-	1	1
143	<b>7</b>	<b>14</b>	<b>10</b>	<b>13</b>	<b>44</b>	<b>6</b>	<b>13</b>	<b>13</b>	<b>12</b>	<b>44</b>
	<b>Supplementary information</b>									
150	20	33	25	21	99	16	29	27	25	97
	<b>Capital expenditures</b>									
170	1	1	-	2	4	1	4	2	3	10
171	8	18	15	21	62	7	11	12	15	45
172	-	-	-	-	-	-	-	-	-	-
173	<b>9</b>	<b>19</b>	<b>15</b>	<b>23</b>	<b>66</b>	<b>8</b>	<b>15</b>	<b>14</b>	<b>18</b>	<b>55</b>

**TABLEAU 119. Commerce de gros de véhicules automobiles et accessoires**  
**État des revenus et dépenses**  
**Société dont l'actif total est de \$10 millions ou plus**

1979					1980					No	
I	II	III	IV	Annuel	I	II	III	IV	Annuel		
millions de dollars											
625	787	720	824	2,956	811	970	912			Ventes de biens et de services.....	111
										Frais d'exploitation:	
503	636	568	656	2,363	651	782	735			Prix de revient des produits vendus (les industries de gros et de détail).....	112
6	6	7	7	26	7	7	6			Amortissement des bâtiments et du matériel.....	114
-	-	-	-	-	-	-	-			Provision pour épuisement.....	115
-	-	-	-	-	-	-	-			Amortissement d'actif transitoire et d'immobilisations incorporelles.....	116
										Intérêt versé:	
11	12	10	11	44	12	14	10			Dettes à court terme.....	120
5	5	5	5	20	5	5	5			Dettes à long terme.....	121
91	100	98	113	402	105	120	111			Matières première, main d'oeuvre et autres frais.....	126
<b>616</b>	<b>759</b>	<b>688</b>	<b>792</b>	<b>2,855</b>	<b>780</b>	<b>928</b>	<b>867</b>			<b>Total, frais d'exploitation.....</b>	<b>127</b>
<b>9</b>	<b>28</b>	<b>32</b>	<b>32</b>	<b>101</b>	<b>31</b>	<b>42</b>	<b>45</b>			<b>Revenus (pertes) d'exploitation.....</b>	<b>128</b>
										Autres revenus:	
										Dividendes reçus de:	
-	-	-	-	-	-	-	-			Sociétés canadiennes.....	129
-	-	-	-	-	-	-	-			Sociétés étrangères.....	130
2	2	2	3	9	3	4	2			Intérêt reçu.....	132
-	-	1	1	2	1	-	-			Gains (pertes) sur réalisation d'actif.....	134
1	1	2	2	6	1	4	5			Tous les autres revenus.....	135
<b>3</b>	<b>3</b>	<b>5</b>	<b>6</b>	<b>17</b>	<b>5</b>	<b>8</b>	<b>7</b>			<b>Total, autres revenus.....</b>	<b>136</b>
<b>12</b>	<b>31</b>	<b>37</b>	<b>38</b>	<b>118</b>	<b>36</b>	<b>50</b>	<b>52</b>			<b>Bénéfice net (perte nette) avant impôts sur le revenu.....</b>	<b>137</b>
										Impôts sur le revenu des sociétés:	
6	14	15	15	50	11	14	21			Exigibles.....	138
-	1	1	-	2	-	1	-			Différés.....	139
<b>6</b>	<b>16</b>	<b>21</b>	<b>23</b>	<b>66</b>	<b>25</b>	<b>35</b>	<b>31</b>			<b>Bénéfice net (perte nette) avant pertes et profits exceptionnels.....</b>	<b>140</b>
-	2	-	1	3	-	1	-			Pertes et profits exceptionnels.....	141
-	-	-	-	-	-	-	-			Impôts sur le revenu applicable.....	142
<b>6</b>	<b>18</b>	<b>21</b>	<b>24</b>	<b>69</b>	<b>25</b>	<b>36</b>	<b>31</b>			<b>Bénéfice net (perte nette) pour la période observée.....</b>	<b>143</b>
										<b>Renseignements supplémentaires</b>	
18	37	43	44	142	42	57	58			Bénéfices de base.....	150
										<b>Dépenses en immobilisations</b>	
1	-	-	1	2	2	3	2			Terrains.....	170
8	12	11	18	49	13	17	14			Actif amortissable.....	171
-	-	-	-	-	-	-	-			Actif épuisable.....	172
<b>9</b>	<b>12</b>	<b>11</b>	<b>19</b>	<b>51</b>	<b>15</b>	<b>20</b>	<b>16</b>			<b>Total, dépenses en immobilisations.....</b>	<b>173</b>

**TABLE 120. Wholesale Motor Vehicles and Accessories Industry**  
**Statement of Income**  
**Estimate for entire universe of corporations**

No.		1977					1978				
		I	II	III	IV	Annual	I	II	III	IV	Annual
		millions of dollars									
111	Sales of goods and services .....	959	1,254	1,049	1,150	4,412	1,106	1,423	1,206	1,275	5,010
	Operation expenses:										
112	Cost of merchandise sold (wholesale and retail industries) .....	727	959	796	885	3,367	844	1,095	918	969	3,826
114	Depreciation of buildings and equipment .....	10	10	10	12	42	11	11	11	12	45
115	Depletion .....	-	-	-	-	-	-	-	-	-	-
116	Amortization of deferred charges and intangible assets .....	-	-	-	-	-	-	-	-	-	-
	Interest on:										
120	Short-term loans .....	12	11	10	10	43	12	13	12	13	50
121	Long-term debt .....	6	7	8	8	29	7	8	7	8	30
126	Materials, labour and other expenses .....	183	232	200	215	830	212	262	227	247	948
127	<b>Total operating expenses .....</b>	<b>938</b>	<b>1,219</b>	<b>1,024</b>	<b>1,130</b>	<b>4,311</b>	<b>1,086</b>	<b>1,389</b>	<b>1,175</b>	<b>1,249</b>	<b>4,899</b>
128	<b>Operating income (loss) .....</b>	<b>21</b>	<b>35</b>	<b>25</b>	<b>20</b>	<b>101</b>	<b>20</b>	<b>34</b>	<b>31</b>	<b>26</b>	<b>111</b>
	Other income:										
	Dividends from:										
129	Canadian corporations .....	-	-	-	-	-	-	-	-	-	-
130	Foreign corporations .....	-	-	-	-	-	-	-	-	-	-
132	Interest .....	2	3	3	2	10	3	3	3	4	13
134	Gains (losses) on sale of assets .....	3	3	4	5	15	4	4	5	4	17
135	All other income .....	3	3	5	5	16	1	2	3	4	10
136	<b>Total other income .....</b>	<b>8</b>	<b>9</b>	<b>12</b>	<b>12</b>	<b>41</b>	<b>8</b>	<b>9</b>	<b>11</b>	<b>12</b>	<b>40</b>
137	<b>Income (loss) before provision for income taxes .....</b>	<b>29</b>	<b>44</b>	<b>37</b>	<b>32</b>	<b>142</b>	<b>28</b>	<b>43</b>	<b>42</b>	<b>38</b>	<b>151</b>
	Provision for income and other corporation taxes:										
138	Current .....	13	19	16	9	57	10	17	17	13	57
139	Deferred .....	-	-	-	-	-	-	-	-	3	3
140	<b>Net Income (loss) before extraordinary items .....</b>	<b>16</b>	<b>25</b>	<b>21</b>	<b>23</b>	<b>85</b>	<b>18</b>	<b>26</b>	<b>25</b>	<b>22</b>	<b>91</b>
141	Extraordinary gains (losses) .....	-	-	-	-	-	-	-	1	1	2
142	Income tax related thereto .....	-	-	-	-	-	-	-	-	1	1
143	<b>Net Income (loss) for period .....</b>	<b>16</b>	<b>25</b>	<b>21</b>	<b>23</b>	<b>85</b>	<b>18</b>	<b>26</b>	<b>26</b>	<b>24</b>	<b>94</b>
	<b>Supplementary information</b>										
150	Base profit .....	36	51	43	39	169	35	50	48	46	179
	<b>Capital expenditures</b>										
170	Land .....	1	1	-	2	4	1	4	2	3	10
171	Depreciable assets .....	8	18	15	21	62	7	11	12	15	45
172	Depletable assets .....	-	-	-	-	-	-	-	-	-	-
173	<b>Total capital expenditures .....</b>	<b>9</b>	<b>19</b>	<b>15</b>	<b>23</b>	<b>66</b>	<b>8</b>	<b>15</b>	<b>14</b>	<b>18</b>	<b>55</b>
	<b>Selected items, seasonally adjusted</b> (for tables 114, 117, 120, 123, 126, 129)(1)										
161	Sales of goods and services .....	14,319	14,863	15,163	15,690	60,035	16,372	17,096	17,845	18,580	69,893
165	Operating income (loss) .....	275	263	256	288	1,082	308	326	330	416	1,380
166	Income (loss) Before provision for income taxes .....	399	387	389	422	1,597	433	459	465	548	1,905
163	Net income (loss) for period .....	242	240	233	274	989	275	290	294	376	1,235
164	Base profit .....	492	476	479	520	1,967	542	569	576	667	2,354

(1) These seasonally adjusted figures apply jointly to all: Wholesale petroleum products, food, motor vehicles and accessories, Machinery and equipment, lumber and building products and other Wholesale Industries, as shown on tables 114, 117, 120, 123, 126, 129. Also see text on seasonal adjustment.

**TABLEAU 120. Commerce de gros de véhicules automobiles et accessoires**  
**État des revenus et dépenses**  
**Estimation pour l'univers intégral des corporations**

1979					1980					No	
I	II	III	IV	Annuel	I	II	III	IV	Annuel		
millions de dollars											
1,205	1,512	1,353	1,439	5,509	1,400	1,694	1,564			Ventes de biens et de services.....	111
										Frais d'exploitation:	
866	1,176	1,025	1,098	4,165	1,041	1,323	1,227			Prix de revient des produits vendus (les industries de gros et de détail).....	112
13	13	14	14	54	13	14	14			Amortissement des bâtiments et du matériel.....	114
-	-	-	-	-	-	-	-			Provision pour épuisement.....	115
-	-	-	-	-	-	-	-			Amortissement d'actif transitoire et d'immobilisations incorporelles.....	116
										Intérêt versé:	
16	17	16	18	67	20	23	17			Dettes à court terme.....	120
8	8	8	9	33	9	9	8			Dettes à long terme.....	121
280	245	247	265	1,037	284	271	243			Matières première, main d'oeuvre et autres frais.....	126
<b>1,183</b>	<b>1,459</b>	<b>1,310</b>	<b>1,404</b>	<b>5,356</b>	<b>1,367</b>	<b>1,640</b>	<b>1,509</b>			<b>Total, frais d'exploitation.....</b>	<b>127</b>
<b>22</b>	<b>53</b>	<b>43</b>	<b>35</b>	<b>153</b>	<b>33</b>	<b>54</b>	<b>55</b>			<b>Revenus (pertes) d'exploitation.....</b>	<b>128</b>
										Autres revenus:	
										Dividendes reçus de:	
-	-	-	-	-	-	-	-			Sociétés canadiennes.....	129
-	-	-	-	-	-	-	-			Sociétés étrangères.....	130
3	4	3	4	14	5	6	3			Intérêt reçu.....	132
4	2	4	10	20	6	2	3			Gains (pertes) sur réalisation d'actif.....	134
3	3	4	4	14	5	9	8			Tous les autres revenus.....	135
<b>10</b>	<b>9</b>	<b>11</b>	<b>18</b>	<b>48</b>	<b>16</b>	<b>17</b>	<b>14</b>			<b>Total, autres revenus.....</b>	<b>136</b>
<b>32</b>	<b>62</b>	<b>54</b>	<b>53</b>	<b>201</b>	<b>49</b>	<b>71</b>	<b>69</b>			<b>Bénéfice net (perte nette) avant impôts sur le revenu.....</b>	<b>137</b>
										Impôts sur le revenu des sociétés:	
12	23	20	21	76	17	24	28			Exigibles.....	138
-	1	1	-	2	-	1	-			Différés.....	139
<b>20</b>	<b>38</b>	<b>33</b>	<b>32</b>	<b>123</b>	<b>32</b>	<b>46</b>	<b>41</b>			<b>Bénéfice net (perte nette) avant pertes et profits exceptionnels.....</b>	<b>140</b>
-	2	-	1	3	-	1	-			Pertes et profits exceptionnels.....	141
-	-	-	-	-	-	-	-			Impôts sur le revenu applicable.....	142
<b>20</b>	<b>40</b>	<b>33</b>	<b>33</b>	<b>126</b>	<b>32</b>	<b>47</b>	<b>41</b>			<b>Bénéfice net (perte nette) pour la période observée.....</b>	<b>143</b>
<b>Renseignements supplémentaires</b>											
41	73	64	57	235	56	83	80			Bénéfices de base.....	150
<b>Dépenses en immobilisations</b>											
..	..	..	..	..	..	..	..			Terrains.....	170
..	..	..	..	..	..	..	..			Actif amortissable.....	171
..	..	..	..	..	..	..	..			Actif épuisable.....	172
..	..	..	..	..	..	..	..			<b>Total, dépenses en immobilisations.....</b>	<b>173</b>
<b>Certains postes corrigés des variations saisonnières</b> (pour les tableaux 114, 117, 120, 123, 126, 129(1))											
19,506	20,086	21,589	22,572	83,753	22,501	22,707	23,101			Ventes de biens et de services.....	161
388	454	521	495	1,858	523	419	384			Revenus (pertes) d'exploitation.....	165
544	611	703	657	2,515	729	604	557			Bénéfice net (perte Nette) avant impôts sur le revenu.....	166
339	386	432	421	1,578	446	376	342			Bénéfice net (perte nette) pour la période observée.....	163
662	737	839	800	3,038	865	763	723			Bénéfices de base.....	164

(1) Comme on peut voir aux 114, 117, 120, 123, 126, 129, les chiffres désaisonnalisés portent sur les Industries Commerce de Gros des dérivés du pétrole, des Aliments, de véhicules automobiles et accessoires, de machines et de matériel, du bois d'oeuvre et des matériaux de construction et autres commerces de gros. Voir aussi le chapitre sur la désaisonnalisation des données.

**TABLE 121. Wholesale Machinery and Equipment Industry**  
**Balance Sheet**  
**Companies having \$10 million or more of total assets**

No.		1977				1978			
		I	II	III	IV	I	II	III	IV
		millions of dollars							
	<b>Assets</b>								
1	Cash on hand and demand deposits.....	13	12	11	9	9	8	10	15
10	Short-term loans and advances to affiliated companies.....	13	9	10	8	8	8	15	16
13	Temporary investments.....	8	15	17	22	24	27	29	30
33	Accounts receivable.....	428	427	427	480	467	481	466	517
36	Inventories.....	669	659	659	704	670	664	712	772
37	Other current assets.....	35	37	39	20	22	22	30	26
38	<b>Total current assets.....</b>	<b>1,166</b>	<b>1,159</b>	<b>1,163</b>	<b>1,243</b>	<b>1,200</b>	<b>1,210</b>	<b>1,262</b>	<b>1,376</b>
39	Long-term intercorporate investments in affiliated companies.....	21	22	18	19	29	28	24	14
44	Long-term investments.....	6	6	6	6	5	6	6	6
45	Fixed assets (net).....	259	267	274	264	304	329	356	365
49	Other assets.....	15	16	21	16	18	20	19	22
53	<b>Total assets.....</b>	<b>1,467</b>	<b>1,470</b>	<b>1,482</b>	<b>1,548</b>	<b>1,556</b>	<b>1,593</b>	<b>1,667</b>	<b>1,783</b>
54	Accumulated allowance for depreciation and depletion.....	115	118	120	126	129	134	141	144
	<b>Liabilities</b>								
	Short-term loans:								
61	Bank loans.....	234	238	236	246	252	246	233	219
66	From affiliated companies, directors and shareholders.....	17	30	36	29	44	34	59	35
69	All other short-term loans and notes.....	205	200	198	197	201	246	236	263
72	Accounts payable.....	275	258	250	287	274	264	268	320
76	Portion of long-term debt payable within one year.....	8	6	5	6	5	5	6	7
77	Other current liabilities.....	40	38	43	55	40	35	38	43
78	<b>Total current liabilities.....</b>	<b>779</b>	<b>770</b>	<b>768</b>	<b>820</b>	<b>816</b>	<b>830</b>	<b>840</b>	<b>887</b>
	Long-term debt:								
79	Bonds, debentures and serial notes.....	25	25	24	24	25	25	55	57
80	Mortgages and agreements of sale.....	6	5	7	7	7	6	7	6
81	Loans from affiliated companies.....	101	100	97	95	102	95	109	132
84	Loans from chartered banks.....	36	35	40	35	34	33	35	62
87	Other long-term debt.....	35	32	28	28	25	33	29	35
88	Less: Portion of long-term debt payable within one year.....	-8	-6	-5	-6	-5	-5	-6	-7
	Other liabilities:								
89	Deferred income taxes.....	43	46	49	52	50	53	54	55
90	All other liabilities.....	1	1	1	1	-	1	1	1
94	<b>Total liabilities.....</b>	<b>1,018</b>	<b>1,008</b>	<b>1,009</b>	<b>1,056</b>	<b>1,054</b>	<b>1,071</b>	<b>1,124</b>	<b>1,228</b>
	<b>Shareholders' equity</b>								
95	Share capital.....	75	75	76	75	75	75	77	81
96	Contributed surplus.....	20	21	21	22	21	20	20	20
	Retained earnings (deficit) and reserves:								
97	Balance at beginning of period.....	340	351	363	373	389	400	421	439
98	Prior period adjustments.....	1	-1	-	-	3	-	-3	-1
99	Net income (loss) for the period.....	13	14	12	20	13	22	14	51
101	Cash dividends declared.....	-3	-2	-2	-6	-2	-2	-2	-30
102	Transfers to/from contributed surplus and share capital (including stock dividends).....	-	-	-	-	-	-	-	-
104	Other adjustments (including statistical divergence).....	-	1	-	2	-3	1	9	-11
105	Balance at end of period.....	351	363	373	389	400	421	439	448
106	Excess of appraisal value of fixed assets over (depreciated) cost.....	3	3	3	6	6	6	7	6
107	<b>Total shareholders' equity.....</b>	<b>449</b>	<b>462</b>	<b>473</b>	<b>492</b>	<b>502</b>	<b>522</b>	<b>543</b>	<b>555</b>
108	<b>Total liabilities and shareholders' equity.....</b>	<b>1,467</b>	<b>1,470</b>	<b>1,482</b>	<b>1,548</b>	<b>1,556</b>	<b>1,593</b>	<b>1,667</b>	<b>1,783</b>



TABLEAU 121. Commerce de gros de machines et de matériel

Bilan

Société dont l'actif total est de \$10 millions ou plus

1979				1980				No
I	II	III	IV	I	II	III	IV	
millions de dollars								
14	16	17	16	14	19	26		Actif
14	15	29	4	6	6	7		Encaisse et dépôts à demande.....
32	28	27	39	36	44	44		Prêts et avances à court terme aux sociétés affiliées.....
516	558	612	650	650	738	781		Placements temporaires.....
868	898	1,011	1,017	1,156	1,206	1,221		Débiteurs.....
19	22	23	22	25	25	26		Stocks.....
<b>1,463</b>	<b>1,537</b>	<b>1,719</b>	<b>1,748</b>	<b>1,887</b>	<b>2,038</b>	<b>2,105</b>		Autres disponibilités.....
19	21	21	20	21	22	28		<b>Total des disponibilités.....</b>
10	10	8	8	8	5	5		Placements à long terme dans les sociétés apparentées.....
404	461	501	501	502	548	627		Placements à long terme.....
21	23	39	39	39	41	46		Immobilisations (nettes).....
<b>1,917</b>	<b>2,052</b>	<b>2,288</b>	<b>2,316</b>	<b>2,457</b>	<b>2,654</b>	<b>2,811</b>		Tous les autres éléments d'actif.....
153	162	182	186	204	204	222		<b>Total de l'actif.....</b>
								Provision accumulée pour amortissement et épuisement.....
								<b>Passif</b>
236	275	336	312	348	445	440		Emprunts à court terme:
31	27	46	53	34	64	61		Emprunts bancaires.....
313	326	377	395	469	472	519		Auprès de sociétés affiliées, directeurs et actionnaires.....
								Tous les autres emprunts à court terme.....
319	332	396	416	418	420	435		Créanciers.....
9	8	7	5	6	6	6		Partie de la dette à long terme exigible en moins d'un an.....
69	71	82	53	57	58	64		Autres exigibilités.....
<b>977</b>	<b>1,039</b>	<b>1,244</b>	<b>1,234</b>	<b>1,332</b>	<b>1,465</b>	<b>1,525</b>		<b>Total des exigibilités.....</b>
								Dettes à long terme:
54	52	53	65	64	63	63		Obligations garanties ou non et obligations remboursables par série.....
18	18	20	18	15	19	16		Hypothèques et contrats de vente.....
146	133	108	114	145	144	169		Emprunts de sociétés affiliées.....
56	65	109	56	59	59	69		Emprunts auprès de banques à charte.....
45	96	59	112	107	124	125		Autres dettes à long terme.....
- 9	- 8	- 7	- 5	- 6	- 6	- 6		Moins: Partie de la dette à long terme exigible en moins d'un an.....
63	65	65	74	78	80	91		Autres éléments de passif:
1	1	-	-	-	-	-		Impôts sur le revenu différés.....
								Tous les autres éléments de passif.....
<b>1,351</b>	<b>1,461</b>	<b>1,651</b>	<b>1,668</b>	<b>1,794</b>	<b>1,948</b>	<b>2,052</b>		<b>Total du passif.....</b>
								<b>Avoir des actionnaires</b>
88	88	100	104	104	106	114		Capital-actions.....
23	23	44	44	44	44	11		Surplus d'apport.....
448	444	469	482	489	504	541		Bénéfices non répartis (déficit) et les réserves:
-	- 1	1	-	- 4	- 1	-		Solde au début de l'exercice.....
17	29	29	28	21	41	35		Redressements de périodes antérieures.....
- 7	- 4	- 6	- 14	- 3	- 27	- 7		Bénéfice net (perte nette) pour la période observée.....
-	-	-	-	- 3	- 2	-		Dividendes déclarés en espèces.....
- 14	1	- 11	- 7	4	26	50		Virements au surplus d'apport et capital-actions (y compris les dividendes en actions).
444	469	482	489	504	541	619		Autres redressements (y compris pour la divergence statistique).....
11	11	11	11	11	15	15		Solde à la fin de l'exercice.....
566	591	637	648	663	706	759		Excédent de la valeur estimative des immobilisations sur leur coût (ou sur leur valeur amortie).
<b>1,917</b>	<b>2,052</b>	<b>2,288</b>	<b>2,316</b>	<b>2,457</b>	<b>2,654</b>	<b>2,811</b>		<b>Total de l'actif des actionnaires.....</b>
								<b>Total du passif et de l'actif des actionnaires.....</b>

**TABLE 122. Wholesale Machinery and Equipment Industry  
Statement of Income  
Companies having \$10 million or more of total assets**

No.		1977					1978				
		I	II	III	IV	Annual	I	II	III	IV	Annual
		millions of dollars									
111	Sales of goods and services .....	543	577	543	610	2,273	566	657	601	692	2,516
	Operation expenses:										
112	Cost of merchandise sold (wholesale and retail industries) .....	406	432	407	456	1,701	426	499	452	522	1,899
114	Depreciation of buildings and equipment .....	4	4	5	5	18	4	5	6	4	19
115	Depletion .....	-	-	-	-	-	-	-	-	-	-
116	Amortization of deferred charges and intangible assets .....	-	-	-	-	-	-	-	-	-	-
	Interest on:										
120	Short-term loans .....	9	9	9	9	36	9	10	11	12	42
121	Long-term debt .....	3	3	2	3	11	2	3	4	4	13
126	Materials, labour and other expenses .....	104	107	106	115	432	109	113	112	124	458
127	<b>Total operating expenses .....</b>	<b>526</b>	<b>555</b>	<b>529</b>	<b>588</b>	<b>2,198</b>	<b>550</b>	<b>630</b>	<b>585</b>	<b>666</b>	<b>2,431</b>
128	<b>Operating income (loss) .....</b>	<b>17</b>	<b>22</b>	<b>14</b>	<b>22</b>	<b>75</b>	<b>16</b>	<b>27</b>	<b>16</b>	<b>26</b>	<b>85</b>
	Other income:										
	Dividends from:										
129	Canadian corporations .....	-	-	-	-	-	-	-	-	-	-
130	Foreign corporations .....	-	-	-	-	-	-	-	-	-	-
132	Interest .....	6	5	5	7	23	6	6	7	8	27
134	Gains (losses) on sale of assets .....	-	-	-	-	-	-	1	-1	1	1
135	All other income .....	1	1	2	2	6	2	2	-	2	6
136	<b>Total other income .....</b>	<b>7</b>	<b>6</b>	<b>7</b>	<b>9</b>	<b>29</b>	<b>8</b>	<b>9</b>	<b>6</b>	<b>11</b>	<b>34</b>
137	<b>Income (loss) before provision for income taxes .....</b>	<b>24</b>	<b>28</b>	<b>21</b>	<b>31</b>	<b>104</b>	<b>24</b>	<b>36</b>	<b>22</b>	<b>37</b>	<b>119</b>
	Provision for income and other corporation taxes:										
138	Current .....	12	14	9	12	47	11	12	7	13	43
139	Deferred .....	-	-	-	-1	-1	-	2	1	1	4
140	<b>Net Income (loss) before extraordinary items .....</b>	<b>12</b>	<b>14</b>	<b>12</b>	<b>20</b>	<b>58</b>	<b>13</b>	<b>22</b>	<b>14</b>	<b>23</b>	<b>72</b>
141	Extraordinary gains (losses) .....	1	-	-	-	1	-	-	-	28	28
142	Income tax related thereto .....	-	-	-	-	-	-	-	-	-	-
143	<b>Net Income (loss) for period .....</b>	<b>13</b>	<b>14</b>	<b>12</b>	<b>20</b>	<b>59</b>	<b>13</b>	<b>22</b>	<b>14</b>	<b>51</b>	<b>100</b>
	<b>Supplementary information</b>										
150	Base profit .....	28	32	26	36	122	28	40	29	40	137
	<b>Capital expenditures</b>										
170	Land .....	-	-	-	1	1	-	1	1	1	3
171	Depreciable assets .....	9	13	16	16	54	31	26	23	25	105
172	Depletable assets .....	-	-	-	-	-	-	-	-	-	-
173	<b>Total capital expenditures .....</b>	<b>9</b>	<b>13</b>	<b>16</b>	<b>17</b>	<b>55</b>	<b>31</b>	<b>27</b>	<b>24</b>	<b>26</b>	<b>108</b>

**TABLEAU 122. Commerce de gros de machines et de matériel**  
**État des revenus et dépenses**  
**Société dont l'actif total est de \$10 millions ou plus**

1979					1980					No	
I	II	III	IV	Annuel	I	II	III	IV	Annuel		
millions de dollars											
680	804	839	928	3,251	849	1,078	1,019			Ventes de biens et de services.....	111
										Frais d'exploitation:	
515	613	630	681	2,439	634	801	765			Prix de revient des produits vendus (les industries de gros et de détail).....	112
7	8	13	12	40	12	12	16			Amortissement des bâtiments et du matériel.....	114
-	-	-	-	-	-	-	-			Provision pour épuisement.....	115
-	-	-	-	-	-	-	-			Amortissement d'actif transitoire et d'immobilisations incorporelles.....	116
										Intérêt versé:	
13	16	21	25	75	27	33	32			Dette à court terme.....	120
5	5	9	11	30	8	9	10			Dette à long terme.....	121
120	127	136	165	548	145	168	155			Matières première, main d'oeuvre et autres frais.....	126
<b>660</b>	<b>769</b>	<b>809</b>	<b>894</b>	<b>3,132</b>	<b>826</b>	<b>1,023</b>	<b>978</b>			<b>Total, frais d'exploitation.....</b>	<b>127</b>
<b>20</b>	<b>35</b>	<b>30</b>	<b>34</b>	<b>119</b>	<b>23</b>	<b>55</b>	<b>41</b>			<b>Revenus (pertes) d'exploitation.....</b>	<b>128</b>
										Autres revenus:	
										Dividendes reçus de:	
-	-	-	-	-	-	-	-			Sociétés canadiennes.....	129
-	-	-	-	-	-	-	-			Sociétés étrangères.....	130
9	9	13	13	44	14	15	17			Intérêt reçu.....	132
1	2	1	1	5	-	-	-			Gains (pertes) sur réalisation d'actif.....	134
1	1	2	1	5	-	2	-			Tous les autres revenus.....	135
<b>11</b>	<b>12</b>	<b>16</b>	<b>15</b>	<b>54</b>	<b>14</b>	<b>17</b>	<b>17</b>			<b>Total, autres revenus.....</b>	<b>136</b>
<b>31</b>	<b>47</b>	<b>46</b>	<b>49</b>	<b>173</b>	<b>37</b>	<b>72</b>	<b>58</b>			<b>Bénéfice net (perte nette) avant impôts sur le revenu.....</b>	<b>137</b>
										Impôts sur le revenu des sociétés:	
8	17	14	11	50	15	29	20			Exigibles.....	138
6	1	3	9	19	1	2	3			Différés.....	139
<b>17</b>	<b>29</b>	<b>29</b>	<b>29</b>	<b>104</b>	<b>21</b>	<b>41</b>	<b>35</b>			<b>Bénéfice net (perte nette) avant pertes et profits exceptionnels.....</b>	<b>140</b>
-	-	-	-1	-1	-	-	-			Pertes et profits exceptionnels.....	141
-	-	-	-	-	-	-	-			Impôts sur le revenu applicable.....	142
<b>17</b>	<b>29</b>	<b>29</b>	<b>28</b>	<b>103</b>	<b>21</b>	<b>41</b>	<b>35</b>			<b>Bénéfice net (perte nette) pour la période observée.....</b>	<b>143</b>
<b>Renseignements supplémentaires</b>											
37	53	58	60	208	49	84	74			Bénéfices de base.....	150
<b>Dépenses en immobilisations</b>											
2	1	1	3	7	2	1	-			Terrains.....	170
23	69	54	37	183	27	58	50			Actif amortissable.....	171
-	-	-	-	-	-	-	-			Actif épuisable.....	172
<b>25</b>	<b>70</b>	<b>55</b>	<b>40</b>	<b>190</b>	<b>29</b>	<b>59</b>	<b>50</b>			<b>Total, dépenses en immobilisations.....</b>	<b>173</b>

**TABLE 123. Wholesale Machinery and Equipment Industry**  
**Statement of Income**  
**Estimate for entire universe of corporations**

No.		1977					1978				
		I	II	III	IV	Annual	I	II	III	IV	Annual
		millions of dollars									
111	Sales of goods and services .....	1,685	1,818	1,785	1,952	7,240	1,989	2,204	2,149	2,365	8,707
	Operation expenses:										
112	Cost of merchandise sold (wholesale and retail industries) .....	1,206	1,267	1,277	1,430	5,180	1,423	1,540	1,536	1,736	6,235
114	Depreciation of buildings and equipment .....	18	18	19	19	74	21	22	23	22	88
115	Depletion .....	-	-	-	-	-	-	-	-	-	
116	Amortization of deferred charges and intangible assets .....	-	-	-	-	-	-	-	-	-	
	Interest on:										
120	Short-term loans .....	19	20	21	21	81	21	23	25	26	95
121	Long-term debt .....	6	8	6	7	27	6	9	8	9	32
126	Materials, labour and other expenses .....	394	444	417	409	1,664	471	534	502	491	1,998
127	<b>Total operating expenses .....</b>	<b>1,643</b>	<b>1,757</b>	<b>1,740</b>	<b>1,886</b>	<b>7,026</b>	<b>1,942</b>	<b>2,128</b>	<b>2,094</b>	<b>2,284</b>	<b>8,448</b>
128	<b>Operating income (loss) .....</b>	<b>42</b>	<b>61</b>	<b>45</b>	<b>66</b>	<b>214</b>	<b>47</b>	<b>76</b>	<b>55</b>	<b>81</b>	<b>259</b>
	Other income:										
	Dividends from:										
129	Canadian corporations .....	-	-	-	-	-	-	-	-	-	
130	Foreign corporations .....	-	-	-	-	-	-	-	-	-	
132	Interest .....	7	6	6	8	27	7	7	8	10	32
134	Gains (losses) on sale of assets .....	-	-	-	-	-	-	1	-1	1	1
135	All other income .....	9	9	10	10	38	11	11	9	12	43
136	<b>Total other income .....</b>	<b>16</b>	<b>15</b>	<b>16</b>	<b>18</b>	<b>65</b>	<b>18</b>	<b>19</b>	<b>16</b>	<b>23</b>	<b>76</b>
137	<b>Income (loss) before provision for income taxes .....</b>	<b>58</b>	<b>76</b>	<b>61</b>	<b>84</b>	<b>279</b>	<b>65</b>	<b>95</b>	<b>71</b>	<b>104</b>	<b>335</b>
	Provision for income and other corporation taxes:										
138	Current .....	23	30	22	29	104	24	31	23	34	112
139	Deferred .....	-	-	-	-	-	-	2	1	1	4
140	<b>Net Income (loss) before extraordinary items .....</b>	<b>35</b>	<b>46</b>	<b>39</b>	<b>55</b>	<b>175</b>	<b>41</b>	<b>62</b>	<b>47</b>	<b>69</b>	<b>219</b>
141	Extraordinary gains (losses) .....	1	-	-	-	1	-	-	-	28	28
142	Income tax related thereto .....	-	-	-	-	-	-	-	-	-	
143	<b>Net Income (loss) for period .....</b>	<b>36</b>	<b>46</b>	<b>39</b>	<b>55</b>	<b>176</b>	<b>41</b>	<b>62</b>	<b>47</b>	<b>97</b>	<b>247</b>
	<b>Supplementary information</b>										
150	Base profit .....	76	94	80	103	353	86	116	95	125	422
	<b>Capital expenditures</b>										
170	Land .....	-	-	-	1	1	-	1	1	1	3
171	Depreciable assets .....	9	13	16	16	54	31	26	23	25	105
172	Depletable assets .....	-	-	-	-	-	-	-	-	-	
173	<b>Total capital expenditures .....</b>	<b>9</b>	<b>13</b>	<b>16</b>	<b>17</b>	<b>55</b>	<b>31</b>	<b>27</b>	<b>24</b>	<b>26</b>	<b>108</b>
	<b>Selected items, seasonally adjusted</b> <b>(for tables 114, 117, 120, 123, 126, 129)(1)</b>										
161	Sales of goods and services .....	14,319	14,863	15,163	15,690	60,035	16,372	17,096	17,845	18,580	69,893
165	Operating income (loss) .....	275	263	256	288	1,082	308	326	330	416	1,380
166	Income (loss) Before provision for income taxes .....	399	387	389	422	1,597	433	459	465	548	1,905
163	Net income (loss) for period .....	242	240	233	274	989	275	290	294	376	1,235
164	Base profit .....	492	476	479	520	1,967	542	569	576	667	2,354

(1) These seasonally adjusted figures apply jointly to all: Wholesale petroleum products, food, motor vehicles and accessories, Machinery and equipment, lumber and building products and other Wholesale Industries, as shown on tables 114, 117, 120, 123, 126, 129. Also see text on seasonal adjustment.

**TABLEAU 123. Commerce de gros de machines et de matériel**  
**État des revenus et dépenses**  
**Estimation pour l'univers intégral des corporations**

1979					1980					No	
I	II	III	IV	Annuel	I	II	III	IV	Annuel		
millions de dollars											
2,476	2,655	2,849	3,038	11,018	3,077	3,377	3,352			Ventes de biens et de services.....	111
1,785	1,883	2,061	2,149	7,878	2,208	2,427	2,412			Frais d'exploitation:	
26	27	33	35	121	34	34	37			Prix de revient des produits vendus (les industries de gros et de détail).....	112
-	-	-	-	-	-	-	-			Amortissement des bâtiments et du matériel.....	114
-	-	-	-	-	-	-	-			Provision pour épuisement.....	115
-	-	-	-	-	-	-	-			Amortissement d'actif transitoire et d'immobilisations incorporelles.....	116
25	30	39	46	140	47	59	56			Intérêt versé:	
10	10	15	17	52	15	16	16			Dette à court terme.....	120
										Dette à long terme.....	121
553	627	611	699	2,490	682	745	738			Matières première, main d'oeuvre et autres frais.....	126
<b>2,399</b>	<b>2,577</b>	<b>2,759</b>	<b>2,946</b>	<b>10,681</b>	<b>2,986</b>	<b>3,281</b>	<b>3,259</b>			<b>Total, frais d'exploitation.....</b>	<b>127</b>
77	78	90	92	337	91	96	93			<b>Revenus (pertes) d'exploitation.....</b>	<b>128</b>
										Autres revenus:	
										Dividendes reçus de:	
-	-	-	-	-	-	-	-			Sociétés canadiennes.....	129
-	-	-	-	-	-	-	-			Sociétés étrangères.....	130
10	10	15	15	50	18	18	19			Intérêt reçu.....	132
1	2	1	1	5	-	-	-			Gains (pertes) sur réalisation d'actif.....	134
11	9	17	13	50	13	17	11			Tous les autres revenus.....	135
<b>22</b>	<b>21</b>	<b>33</b>	<b>29</b>	<b>105</b>	<b>31</b>	<b>35</b>	<b>30</b>			<b>Total, autres revenus.....</b>	<b>136</b>
99	99	123	121	442	122	131	123			<b>Bénéfice net (perte nette) avant impôts sur le revenu.....</b>	<b>137</b>
										Impôts sur le revenu des sociétés:	
30	35	38	34	137	41	50	42			Exigibles.....	138
6	1	3	9	19	1	2	3			Différés.....	139
<b>63</b>	<b>63</b>	<b>82</b>	<b>78</b>	<b>286</b>	<b>80</b>	<b>79</b>	<b>78</b>			<b>Bénéfice net (perte nette) avant pertes et profits exceptionnels.....</b>	<b>140</b>
-	-	-	-1	-1	-	-	-			Pertes et profits exceptionnels.....	141
-	-	-	-	-	-	-	-			Impôts sur le revenu applicable.....	142
<b>63</b>	<b>63</b>	<b>82</b>	<b>77</b>	<b>285</b>	<b>80</b>	<b>79</b>	<b>78</b>			<b>Bénéfice net (perte nette) pour la période observée.....</b>	<b>143</b>
<b>Renseignements supplémentaires</b>											
124	124	155	155	558	156	165	160			Bénéfices de base.....	150
<b>Dépenses en immobilisations</b>											
..	..	..	..	..	..	..	..			Terrains.....	170
..	..	..	..	..	..	..	..			Actif amortissable.....	171
..	..	..	..	..	..	..	..			Actif épuisable.....	172
..	..	..	..	..	..	..	..			<b>Total, dépenses en immobilisations.....</b>	<b>173</b>
<b>Certains postes corrigés des variations saisonnières</b> (pour les tableaux 114, 117, 120, 123, 126, 129(1))											
19,506	20,086	21,589	22,572	83,753	22,501	22,707	23,101			Ventes de biens et de services.....	161
388	454	521	495	1,858	523	419	384			Revenus (pertes) d'exploitation.....	165
544	611	703	657	2,515	729	604	557			Bénéfice net (perte Nette) avant impôts sur le revenu.....	166
339	386	432	421	1,578	446	376	342			Bénéfice net (perte nette) pour la période observée.....	163
662	737	839	800	3,038	865	763	723			Bénéfices de base.....	164

(1) Comme on peut voir aux 114, 117, 120, 123, 126, 129, les chiffres désaisonnalisés portent sur les Industries Commerce de Gros des dérivés du pétrole, des Aliments, de véhicules automobiles et accessoires, de machines et de matériel, du bois d'oeuvre et des matériaux de construction et autres commerce de gros. Voir aussi le chapitre sur la désaisonnalisation des données.

**TABLE 124. Wholesale Lumber and Building Products Industry**  
**Balance Sheet**  
**Companies having \$10 million or more of total assets**

No.		1977				1978			
		I	II	III	IV	I	II	III	IV
		millions of dollars							
	<b>Assets</b>								
1	Cash on hand and demand deposits .....	5	4	6	7	3	3	3	7
10	Short-term loans and advances to affiliated companies .....	5	3	2	6	10	19	32	18
13	Temporary investments .....	25	26	32	32	32	33	35	33
33	Accounts receivable .....	280	313	321	293	291	351	332	318
36	Inventories .....	292	284	265	272	306	274	270	294
37	Other current assets .....	11	8	9	7	9	7	7	5
38	<b>Total current assets</b> .....	<b>618</b>	<b>638</b>	<b>635</b>	<b>617</b>	<b>651</b>	<b>687</b>	<b>679</b>	<b>675</b>
39	Long-term intercorporate investments in affiliated companies .....	74	77	75	81	80	110	111	131
44	Long-term investments .....	4	4	5	4	4	4	4	7
45	Fixed assets (net) .....	225	230	227	216	215	213	214	219
49	Other assets .....	15	18	19	17	18	10	9	8
53	<b>Total assets</b> .....	<b>936</b>	<b>967</b>	<b>961</b>	<b>935</b>	<b>968</b>	<b>1,024</b>	<b>1,017</b>	<b>1,040</b>
54	Accumulated allowance for depreciation and depletion .....	96	98	101	100	104	107	101	108
	<b>Liabilities</b>								
	Short-term loans:								
61	Bank loans .....	184	180	167	175	180	189	167	152
66	From affiliated companies, directors and shareholders .....	22	21	23	35	38	50	64	46
69	All other short-term loans and notes .....	26	38	23	11	10	23	18	27
72	Accounts payable .....	240	243	251	228	241	248	234	253
76	Portion of long-term debt payable within one year .....	8	8	8	6	7	6	6	7
77	Other current liabilities .....	13	13	15	18	21	16	16	19
78	<b>Total current liabilities</b> .....	<b>493</b>	<b>503</b>	<b>487</b>	<b>473</b>	<b>497</b>	<b>532</b>	<b>505</b>	<b>504</b>
	Long-term debt:								
79	Bonds, debentures and serial notes .....	41	45	49	47	48	46	47	44
80	Mortgages and agreements of sale .....	16	15	16	15	15	15	17	18
81	Loans from affiliated companies .....	143	150	150	126	136	134	125	98
84	Loans from chartered banks .....	22	24	24	21	25	35	31	33
87	Other long-term debt .....	7	12	11	11	8	4	4	4
88	Less: Portion of long-term debt payable within one year .....	-8	-8	-8	-6	-7	-6	-6	-7
	Other liabilities:								
89	Deferred income taxes .....	13	14	15	13	13	13	15	16
90	All other liabilities .....	1	1	-	1	-	-	-	-
94	<b>Total liabilities</b> .....	<b>728</b>	<b>756</b>	<b>744</b>	<b>701</b>	<b>735</b>	<b>773</b>	<b>738</b>	<b>710</b>
	<b>Shareholders' equity</b>								
95	Share capital .....	78	88	89	100	100	100	102	99
96	Contributed surplus .....	20	18	17	18	18	18	18	38
	Retained earnings (deficit) and reserves:								
97	Balance at beginning of period .....	117	109	104	110	115	114	132	158
98	Prior period adjustments .....	-	-	-1	-	-	-	-	6
99	Net income (loss) for the period .....	2	9	15	5	7	15	28	15
101	Cash dividends declared .....	-5	-12	-2	-3	-6	-2	-2	-4
102	Transfers to/from contributed surplus and share capital (including stock dividends) .....	-	-	-	-	-	-	-	-
104	Other adjustments (including statistical divergence) .....	-5	-2	-6	3	-2	5	-	17
105	Balance at end of period .....	109	104	110	115	114	132	158	192
106	Excess of appraisal value of fixed assets over (depreciated) cost .....	1	1	1	1	1	1	1	1
107	<b>Total shareholders' equity</b> .....	<b>208</b>	<b>211</b>	<b>217</b>	<b>234</b>	<b>233</b>	<b>251</b>	<b>279</b>	<b>330</b>
108	<b>Total liabilities and shareholders' equity</b> .....	<b>936</b>	<b>967</b>	<b>961</b>	<b>935</b>	<b>968</b>	<b>1,024</b>	<b>1,017</b>	<b>1,040</b>

TABLEAU 124. Commerce de gros du bois d'oeuvre et des matériaux de construction

Bilan

Société dont l'actif total est de \$10 millions ou plus

1979				1980				No	
I	II	III	IV	I	II	III	IV		
millions de dollars									
4	7	7	7	6	7	6			
20	23	35	11	15	20	23			
31	29	16	42	34	33	35			
349	384	409	378	354	375	374			
359	354	332	307	351	354	323			
6	6	10	10	10	13	14			
<b>769</b>	<b>803</b>	<b>809</b>	<b>755</b>	<b>770</b>	<b>802</b>	<b>775</b>			
124	136	160	159	176	182	151			
7	22	24	29	26	27	21			
218	218	223	231	221	229	228			
5	5	6	6	6	6	8			
<b>1,123</b>	<b>1,184</b>	<b>1,222</b>	<b>1,180</b>	<b>1,199</b>	<b>1,246</b>	<b>1,183</b>			
110	112	122	132	136	150	155			
194	221	174	164	173	234	200			
50	61	81	51	41	46	49			
47	32	49	35	53	27	34			
269	276	274	244	245	230	222			
7	7	10	11	9	13	12			
22	22	20	23	15	15	18			
<b>589</b>	<b>619</b>	<b>608</b>	<b>528</b>	<b>536</b>	<b>565</b>	<b>535</b>			
44	42	42	39	36	34	36			
18	18	7	7	7	10	11			
106	118	121	103	124	132	137			
45	46	45	63	55	55	50			
4	11	25	36	36	40	38			
- 7	- 7	- 10	- 11	- 9	- 13	- 12			
15	16	16	18	19	20	18			
<b>814</b>	<b>863</b>	<b>854</b>	<b>783</b>	<b>804</b>	<b>843</b>	<b>813</b>			
114	114	117	129	129	127	127			
27	27	30	31	31	32	28			
192	167	179	220	236	234	243			
-	-	4	6	- 3	1	-			
10	17	21	20	11	8	9			
- 12	- 4	- 6	- 6	- 10	- 1	- 2			
-	-	-	-	-	-	-			
- 23	- 1	22	- 4	-	1	- 36			
167	179	220	236	234	243	214			
1	1	1	1	1	1	1			
<b>309</b>	<b>321</b>	<b>368</b>	<b>397</b>	<b>395</b>	<b>403</b>	<b>370</b>			
<b>1,123</b>	<b>1,184</b>	<b>1,222</b>	<b>1,180</b>	<b>1,199</b>	<b>1,246</b>	<b>1,183</b>			
								<b>Actif</b>	
								Encaisse et dépôts à demande.....	1
								Prêts et avances à court terme aux sociétés affiliées.....	10
								Placements temporaires.....	13
								Débiteurs.....	33
								Stocks.....	36
								Autres disponibilités.....	37
								<b>Total des disponibilités.....</b>	<b>38</b>
								Placements à long terme dans les sociétés apparentées.....	39
								Placements à long terme.....	44
								Immobilisations (nettes).....	45
								Tous les autres éléments d'actif.....	49
								<b>Total de l'actif.....</b>	<b>53</b>
								Provision accumulée pour amortissement et épuisement.....	54
								<b>Passif</b>	
								Emprunts à court terme:	
								Emprunts bancaires.....	61
								Autres de sociétés affiliées, directeurs et actionnaires.....	66
								Tous les autres emprunts à court terme.....	69
								Créanciers.....	72
								Partie de la dette à long terme exigible en moins d'un an.....	76
								Autres exigibilités.....	77
								<b>Total des exigibilités.....</b>	<b>78</b>
								Dettes à long terme:	
								Obligations garanties ou non et obligations remboursables par série.....	79
								Hypothèques et contrats de vente.....	80
								Emprunts de sociétés affiliées.....	81
								Emprunts auprès de banques à charte.....	84
								Autres dettes à long terme.....	87
								Moins: Partie de la dette à long terme exigible en moins d'un an.....	88
								Autres éléments de passif:	
								Impôts sur le revenu différés.....	89
								Tous les autres éléments de passif.....	90
								<b>Total du passif.....</b>	<b>94</b>
								<b>Avoir des actionnaires</b>	
								Capital-actions.....	95
								Surplus d'apport.....	96
								Bénéfices non répartis (déficit) et les réserves:	
								Solde au début de l'exercice.....	97
								Redressements de périodes antérieures.....	98
								Bénéfice net (perte nette) pour la période observée.....	99
								Dividendes déclarés en espèces.....	101
								Virements au surplus d'apport et capital-actions (y compris les dividendes en actions).....	102
								Autres redressements (y compris pour la divergence statistique).....	104
								Solde à la fin de l'exercice.....	105
								Excédent de la valeur estimative des immobilisations sur leur coût (ou sur leur valeur amortie).....	106
								<b>Total de l'avoir des actionnaires.....</b>	<b>107</b>
								<b>Total du passif et de l'avoir des actionnaires.....</b>	<b>108</b>

**TABLE 125. Wholesale Lumber and Building Products Industry**  
**Statement of Income**  
**Companies having \$10 million or more of total assets**

No.	1977					1978				
	I	II	III	IV	Annual	I	II	III	IV	Annual
	millions of dollars									
111	432	528	549	486	1,995	479	679	630	612	2,400
	Operation expenses:									
112	375	454	470	419	1,718	415	595	547	529	2,086
114	5	5	5	5	20	5	5	5	5	20
115	-	-	-	-	-	-	-	-	-	-
116	-	1	-	-	1	-	-	-	-	-
	Interest on:									
120	4	4	3	4	15	3	4	4	5	16
121	3	3	4	3	13	3	4	3	4	14
126	48	55	56	52	211	50	56	55	61	222
127	<b>435</b>	<b>522</b>	<b>538</b>	<b>483</b>	<b>1,978</b>	<b>476</b>	<b>664</b>	<b>614</b>	<b>604</b>	<b>2,358</b>
128	<b>-3</b>	<b>6</b>	<b>11</b>	<b>3</b>	<b>17</b>	<b>3</b>	<b>15</b>	<b>16</b>	<b>8</b>	<b>42</b>
	Other income:									
	Dividends from:									
129	3	2	2	4	11	2	2	2	6	12
130	-	-	-	-	-	-	-	-	-	-
132	1	1	1	2	5	1	1	1	1	4
134	-	-	1	-	1	-	-	1	-	1
135	2	4	9	2	17	5	5	6	6	22
136	<b>6</b>	<b>7</b>	<b>13</b>	<b>8</b>	<b>34</b>	<b>8</b>	<b>8</b>	<b>10</b>	<b>13</b>	<b>39</b>
137	<b>3</b>	<b>13</b>	<b>24</b>	<b>11</b>	<b>51</b>	<b>11</b>	<b>23</b>	<b>26</b>	<b>21</b>	<b>81</b>
	Provision for income and other corporation taxes:									
138	1	4	8	4	17	4	7	8	5	24
139	-	-	1	-	1	-	1	1	1	3
140	<b>2</b>	<b>9</b>	<b>15</b>	<b>7</b>	<b>33</b>	<b>7</b>	<b>15</b>	<b>17</b>	<b>15</b>	<b>54</b>
141	-	-	-	-3	-3	-	-	11	-	11
142	-	-	-	1	1	-	-	-	-	-
143	<b>2</b>	<b>9</b>	<b>15</b>	<b>5</b>	<b>31</b>	<b>7</b>	<b>15</b>	<b>28</b>	<b>15</b>	<b>65</b>
	<b>Supplementary information</b>									
150	5	17	26	12	60	14	26	28	20	88
	<b>Capital expenditures</b>									
170	1	2	-	2	5	-	1	1	2	4
171	7	29	5	5	46	6	7	8	10	31
172	-	-	-	-	-	-	-	-	-	-
173	<b>8</b>	<b>31</b>	<b>5</b>	<b>7</b>	<b>51</b>	<b>6</b>	<b>8</b>	<b>9</b>	<b>12</b>	<b>35</b>



**TABLEAU 125. Commerce de gros du bois d'oeuvre et des matériaux de construction**  
**État des revenus et dépenses**  
**Société dont l'actif total est de \$10 millions ou plus**

1979					1980					No	
I	II	III	IV	Annuel	I	II	III	IV	Annuel		
millions de dollars											
631	781	890	868	3,170	728	810	810			Ventes de biens et de services.....	111
										Frais d'exploitation:	
561	691	774	773	2,799	649	723	718			Prix de revient des produits vendus (les industries de gros et de détail).....	112
4	5	5	6	20	5	6	6			Amortissement des bâtiments et du matériel.....	114
-	-	-	-	-	-	-	-			Provision pour épuisement.....	115
-	-	-	-	-	-	-	-			Amortissement d'actif transitoire et d'immobilisations incorporelles.....	116
										Intérêt versé:	
5	6	7	9	27	7	8	8			Dette à court terme.....	120
4	6	6	6	22	7	8	7			Dette à long terme.....	121
52	58	78	58	246	57	64	61			Matières première, main d'oeuvre et autres frais.....	126
<b>626</b>	<b>766</b>	<b>870</b>	<b>852</b>	<b>3,114</b>	<b>725</b>	<b>809</b>	<b>800</b>			<b>Total, frais d'exploitation.....</b>	<b>127</b>
<b>5</b>	<b>15</b>	<b>20</b>	<b>16</b>	<b>56</b>	<b>3</b>	<b>1</b>	<b>10</b>			<b>Revenus (pertes) d'exploitation.....</b>	<b>128</b>
										Autres revenus:	
										Dividendes reçus de:	
2	2	3	10	17	7	4	3			Sociétés canadiennes.....	129
-	-	-	-	-	1	-	-			Sociétés étrangères.....	130
1	1	1	1	4	1	2	2			Intérêt reçu.....	132
-	-	4	1	5	4	-	-1			Gains (pertes) sur réalisation d'actif.....	134
7	7	3	4	21	3	3	3			Tous les autres revenus.....	135
<b>10</b>	<b>10</b>	<b>11</b>	<b>16</b>	<b>47</b>	<b>16</b>	<b>9</b>	<b>7</b>			<b>Total, autres revenus.....</b>	<b>136</b>
<b>15</b>	<b>25</b>	<b>31</b>	<b>32</b>	<b>103</b>	<b>19</b>	<b>10</b>	<b>17</b>			<b>Bénéfice net (perte nette) avant impôts sur le revenu.....</b>	<b>137</b>
										Impôts sur le revenu des sociétés:	
5	7	12	6	30	1	2	8			Exigibles.....	138
-	1	1	2	4	-	1	-			Différés.....	139
<b>10</b>	<b>17</b>	<b>18</b>	<b>24</b>	<b>69</b>	<b>18</b>	<b>7</b>	<b>9</b>			<b>Bénéfice net (perte nette) avant pertes et profits exceptionnels.....</b>	<b>140</b>
-	-	3	-4	-1	-7	1	-			Pertes et profits exceptionnels.....	141
-	-	-	-	-	-	-	-			Impôts sur le revenu applicable.....	142
<b>10</b>	<b>17</b>	<b>21</b>	<b>20</b>	<b>68</b>	<b>11</b>	<b>8</b>	<b>9</b>			<b>Bénéfice net (perte nette) pour la période observée.....</b>	<b>143</b>
										<b>Renseignements supplémentaires</b>	
17	28	29	27	101	13	12	21			Bénéfices de base.....	150
										<b>Dépenses en immobilisations</b>	
-	1	-	1	2	1	1	-			Terrains.....	170
7	5	7	11	30	8	13	8			Actif amortissable.....	171
-	-	-	-	-	-	-	-			Actif épuisable.....	172
<b>7</b>	<b>6</b>	<b>7</b>	<b>12</b>	<b>32</b>	<b>9</b>	<b>14</b>	<b>8</b>			<b>Total, dépenses en immobilisations.....</b>	<b>173</b>

**TABLE 126. Wholesale Lumber and Building Products Industry**  
**Statement of Income**  
**Estimate for entire universe of corporations**

No.		1977					1978				
		I	II	III	IV	Annual	I	II	III	IV	Annual
		millions of dollars									
111	Sales of goods and services .....	1,453	1,792	1,910	1,701	6,856	1,575	2,036	2,091	1,916	7,618
	Operation expenses:										
112	Cost of merchandise sold (wholesale and retail industries) .....	1,193	1,466	1,560	1,393	5,612	1,293	1,681	1,717	1,575	6,266
114	Depreciation of buildings and equipment .....	16	17	17	17	67	17	18	18	18	71
115	Depletion .....	-	-	-	-	-	-	-	-	-	-
116	Amortization of deferred charges and intangible assets .....	-	1	-	-	1	-	-	-	-	-
	Interest on:										
120	Short-term loans .....	14	13	13	13	53	14	14	15	15	58
121	Long-term debt .....	7	7	8	8	30	7	8	7	9	31
126	Materials, labour and other expenses .....	221	265	260	250	996	236	281	274	274	1,065
127	<b>Total operating expenses .....</b>	<b>1,451</b>	<b>1,769</b>	<b>1,858</b>	<b>1,681</b>	<b>6,759</b>	<b>1,567</b>	<b>2,002</b>	<b>2,031</b>	<b>1,891</b>	<b>7,491</b>
128	<b>Operating income (loss) .....</b>	<b>2</b>	<b>23</b>	<b>52</b>	<b>20</b>	<b>97</b>	<b>8</b>	<b>34</b>	<b>60</b>	<b>25</b>	<b>127</b>
	Other income:										
	Dividends from:										
129	Canadian corporations .....	3	2	2	4	11	2	2	2	6	12
130	Foreign corporations .....	-	-	-	-	-	-	-	-	-	-
132	Interest .....	4	4	4	6	18	4	4	4	5	17
134	Gains (losses) on sale of assets .....	6	6	7	6	25	6	6	7	7	26
135	All other income .....	7	10	15	8	40	10	11	13	12	46
136	<b>Total other income .....</b>	<b>20</b>	<b>22</b>	<b>28</b>	<b>24</b>	<b>94</b>	<b>22</b>	<b>23</b>	<b>26</b>	<b>30</b>	<b>101</b>
137	<b>Income (loss) before provision for income taxes .....</b>	<b>22</b>	<b>45</b>	<b>80</b>	<b>44</b>	<b>191</b>	<b>30</b>	<b>57</b>	<b>86</b>	<b>55</b>	<b>228</b>
	Provision for income and other corporation taxes:										
138	Current .....	7	14	27	15	63	10	18	28	16	72
139	Deferred .....	-	-	1	-	1	-	1	1	1	3
140	<b>Net Income (loss) before extraordinary items .....</b>	<b>15</b>	<b>31</b>	<b>52</b>	<b>29</b>	<b>127</b>	<b>20</b>	<b>38</b>	<b>57</b>	<b>38</b>	<b>153</b>
141	Extraordinary gains (losses) .....	-	-	-	-3	-3	-	-	11	-	11
142	Income tax related thereto .....	-	-	-	1	1	-	-	-	-	-
143	<b>Net Income (loss) for period .....</b>	<b>15</b>	<b>31</b>	<b>52</b>	<b>27</b>	<b>125</b>	<b>20</b>	<b>38</b>	<b>68</b>	<b>38</b>	<b>164</b>
	<b>Supplementary information</b>										
150	Base profit .....	29	55	88	51	223	39	67	95	60	261
	<b>Capital expenditures</b>										
170	Land .....	1	2	-	2	5	-	1	1	2	4
171	Depreciable assets .....	7	29	5	5	46	6	7	8	10	31
172	Depletable assets .....	-	-	-	-	-	-	-	-	-	-
173	<b>Total capital expenditures .....</b>	<b>8</b>	<b>31</b>	<b>5</b>	<b>7</b>	<b>51</b>	<b>6</b>	<b>8</b>	<b>9</b>	<b>12</b>	<b>35</b>
	<b>Selected items, seasonally adjusted</b> <b>(for tables 114, 117, 120, 123, 126, 129)(1)</b>										
161	Sales of goods and services .....	14,319	14,863	15,163	15,690	60,035	16,372	17,096	17,845	18,580	69,893
165	Operating income (loss) .....	275	263	256	288	1,082	308	326	330	416	1,380
166	Income (loss) Before provision for income taxes .....	399	387	389	422	1,597	433	459	465	548	1,905
163	Net income (loss) for period .....	242	240	233	274	989	275	290	294	376	1,235
164	Base profit .....	492	476	479	520	1,967	542	569	576	667	2,354

(1) These seasonally adjusted figures apply jointly to all: Wholesale petroleum products, food, motor vehicles and accessories, Machinery and equipment, lumber and building products and other Wholesale Industries, as shown on tables 114, 117, 120, 123, 126, 129. Also see text on seasonal adjustment.

**TABLEAU 126. Commerce de gros du bois d'oeuvre et des matériaux de construction**  
**État des revenus et dépenses**  
**Estimation pour l'univers intégral des corporations**

1979					1980					No	
I	II	III	IV	Annuel	I	II	III	IV	Annuel		
millions de dollars											
1,848	2,255	2,509	2,326	8,938	1,944	2,055	2,130			Ventes de biens et de services.....	111
										Frais d'exploitation:	
1,560	1,870	2,057	1,932	7,419	1,649	1,712	1,764			Prix de revient des produits vendus (les industries de gros et de détail).....	112
17	17	20	21	75	20	21	21			Amortissement des bâtiments et du matériel.....	114
-	-	-	-	-	-	-	-			Provision pour épuisement.....	115
-	-	-	-	-	-	-	-			Amortissement d'actif transitoire et d'immobilisations incorporelles.....	116
										Intérêt versé:	
15	18	19	21	73	21	24	23			Dettes à court terme.....	120
8	10	10	11	39	12	14	12			Dettes à long terme.....	121
226	303	348	304	1,181	225	293	307			Matières premières, main d'oeuvre et autres frais.....	126
<b>1,826</b>	<b>2,218</b>	<b>2,454</b>	<b>2,289</b>	<b>8,787</b>	<b>1,927</b>	<b>2,064</b>	<b>2,127</b>			<b>Total, frais d'exploitation.....</b>	<b>127</b>
<b>22</b>	<b>37</b>	<b>55</b>	<b>37</b>	<b>151</b>	<b>17</b>	<b>-9</b>	<b>3</b>			<b>Revenus (pertes) d'exploitation.....</b>	<b>128</b>
										Autres revenus:	
										Dividendes reçus de:	
2	2	3	10	17	7	4	3			Sociétés canadiennes.....	129
-	-	-	-	-	1	-	-			Sociétés étrangères.....	130
4	5	4	4	17	5	6	4			Intérêt reçu.....	132
9	6	11	6	32	6	1	-1			Gains (pertes) sur réalisation d'actif.....	134
3	15	16	13	47	13	18	14			Tous les autres revenus.....	135
<b>18</b>	<b>28</b>	<b>34</b>	<b>33</b>	<b>113</b>	<b>32</b>	<b>29</b>	<b>20</b>			<b>Total, autres revenus.....</b>	<b>136</b>
<b>40</b>	<b>65</b>	<b>89</b>	<b>70</b>	<b>264</b>	<b>49</b>	<b>20</b>	<b>23</b>			<b>Bénéfice net (perte nette) avant impôts sur le revenu.....</b>	<b>137</b>
										Impôts sur le revenu des sociétés:	
13	20	31	18	82	14	7	10			Exigibles.....	138
-	1	1	2	4	-	1	-			Différés.....	139
<b>27</b>	<b>44</b>	<b>57</b>	<b>50</b>	<b>178</b>	<b>35</b>	<b>12</b>	<b>13</b>			<b>Bénéfice net (perte nette) avant pertes et profits exceptionnels.....</b>	<b>140</b>
-	-	3	-4	-1	-7	1	-			Pertes et profits exceptionnels.....	141
-	-	-	-	-	-	-	-			Impôts sur le revenu applicable.....	142
<b>27</b>	<b>44</b>	<b>60</b>	<b>46</b>	<b>177</b>	<b>28</b>	<b>13</b>	<b>13</b>			<b>Bénéfice net (perte nette) pour la période observée.....</b>	<b>143</b>
<b>Renseignements supplémentaires</b>											
46	74	95	75	290	56	36	42			Bénéfices de base.....	150
<b>Dépenses en immobilisations</b>											
..	..	..	..	..	..	..	..			Terrains.....	170
..	..	..	..	..	..	..	..			Actif amortissable.....	171
..	..	..	..	..	..	..	..			Actif épuisable.....	172
..	..	..	..	..	..	..	..			<b>Total, dépenses en immobilisations.....</b>	<b>173</b>
<b>Certains postes corrigés des variations saisonnières</b> (pour les tableaux 114, 117, 120, 123, 126, 129(1))											
19,506	20,086	21,589	22,572	83,753	22,501	22,707	23,101			Ventes de biens et de services.....	161
388	454	521	495	1,858	523	419	384			Revenus (pertes) d'exploitation.....	165
544	611	703	657	2,515	729	604	557			Bénéfice net (perte Nette) avant impôts sur le revenu.....	166
339	386	432	421	1,578	446	376	342			Bénéfice net (perte nette) pour la période observée.....	163
662	737	839	800	3,038	865	763	723			Bénéfices de base.....	164

(1) Comme on peut voir aux 114, 117, 120, 123, 126, 129, les chiffres désaisonnalisés portent sur les Industries Commerce de Gros des dérivés du pétrole, des Aliments, de véhicules automobiles et accessoires, de machines et de matériel, du bois d'oeuvre et des matériaux de construction et autres commerce de gros. Voir aussi le chapitre sur la désaisonnalisation des données.

**TABLE 127. Other Wholesale Industries**  
**Balance Sheet**  
**Companies having \$10 million or more of total assets**

No.	1977				1978				
	I	II	III	IV	I	II	III	IV	
	millions of dollars								
	<b>Assets</b>								
1	Cash on hand and demand deposits.....	55	75	100	96	66	68	104	105
10	Short-term loans and advances to affiliated companies.....	95	77	100	103	96	83	104	78
13	Temporary investments.....	111	112	125	57	60	57	62	64
33	Accounts receivable.....	1,445	1,498	1,539	1,437	1,555	1,680	1,788	1,772
36	Inventories.....	1,338	1,336	1,303	1,355	1,370	1,501	1,491	1,599
37	Other current assets.....	45	55	44	55	43	73	65	63
38	<b>Total current assets.....</b>	<b>3,089</b>	<b>3,153</b>	<b>3,211</b>	<b>3,103</b>	<b>3,190</b>	<b>3,462</b>	<b>3,614</b>	<b>3,681</b>
39	Long-term intercorporate investments in affiliated companies.....	202	202	202	220	214	208	203	202
44	Long-term investments.....	43	36	39	36	30	30	31	32
45	Fixed assets (net).....	479	480	488	495	498	578	595	621
49	Other assets.....	74	74	64	65	70	120	119	123
53	<b>Total assets.....</b>	<b>3,887</b>	<b>3,945</b>	<b>4,004</b>	<b>3,919</b>	<b>4,002</b>	<b>4,398</b>	<b>4,562</b>	<b>4,659</b>
54	Accumulated allowance for depreciation and depletion.....	324	335	341	340	360	392	409	423
	<b>Liabilities</b>								
	Short-term loans:								
61	Bank loans.....	713	693	660	639	682	795	743	736
66	From affiliated companies, directors and shareholders.....	88	133	124	75	64	60	70	67
69	All other short-term loans and notes.....	156	159	168	196	208	207	208	195
72	Accounts payable.....	993	1,004	1,090	1,041	1,110	1,207	1,334	1,403
76	Portion of long-term debt payable within one year.....	28	27	22	23	24	44	45	45
77	Other current liabilities.....	66	59	53	80	63	56	55	51
78	<b>Total current liabilities.....</b>	<b>2,044</b>	<b>2,075</b>	<b>2,117</b>	<b>2,054</b>	<b>2,151</b>	<b>2,369</b>	<b>2,455</b>	<b>2,497</b>
	Long-term debt:								
79	Bonds, debentures and serial notes.....	140	137	137	137	136	130	150	161
80	Mortgages and agreements of sale.....	32	32	32	36	35	42	37	41
81	Loans from affiliated companies.....	200	171	159	116	143	141	147	164
84	Loans from chartered banks.....	77	74	76	83	78	108	110	104
87	Other long-term debt.....	102	103	99	98	109	180	182	177
88	Less: Portion of long-term debt payable within one year.....	-28	-27	-22	-23	-24	-44	-45	-45
	Other liabilities:								
89	Deferred income taxes.....	33	35	34	38	38	47	47	47
90	All other liabilities.....	8	9	11	6	6	7	8	10
94	<b>Total liabilities.....</b>	<b>2,608</b>	<b>2,609</b>	<b>2,643</b>	<b>2,545</b>	<b>2,672</b>	<b>2,980</b>	<b>3,091</b>	<b>3,156</b>
	<b>Shareholders' equity</b>								
95	Share capital.....	423	450	437	457	392	414	420	430
96	Contributed surplus.....	12	15	33	36	18	34	32	32
	Retained earnings (deficit) and reserves:								
97	Balance at beginning of period.....	846	842	869	889	880	919	968	1,018
98	Prior period adjustments.....	-2	-1	3	-	38	3	-	2
99	Net income (loss) for the period.....	19	33	27	26	24	48	47	57
101	Cash dividends declared.....	15	-4	-8	-20	-10	-11	-9	-29
102	Transfers to/from contributed surplus and share capital (including stock dividends).....	-1	-	-1	-1	-2	-17	-	-2
104	Other adjustments (including statistical divergence).....	-5	-1	-1	-14	-11	26	12	-6
105	Balance at end of period.....	842	869	889	880	919	968	1,018	1,040
106	Excess of appraisal value of fixed assets over (depreciated) cost.....	2	2	2	1	1	2	1	1
107	<b>Total shareholders' equity.....</b>	<b>1,279</b>	<b>1,336</b>	<b>1,361</b>	<b>1,374</b>	<b>1,330</b>	<b>1,418</b>	<b>1,471</b>	<b>1,503</b>
108	<b>Total liabilities and shareholders' equity.....</b>	<b>3,887</b>	<b>3,945</b>	<b>4,004</b>	<b>3,919</b>	<b>4,002</b>	<b>4,398</b>	<b>4,562</b>	<b>4,659</b>

**TABLEAU 127. Autres commerce de gros**  
**Bilan**  
**Société dont l'actif total est de \$10 millions ou plus**

1979				1980				No
I	II	III	IV	I	II	III	IV	
millions de dollars								
89	76	157	178	168	226	274		<b>Actif</b>
98	149	120	146	96	111	86		Encaisse et dépôts à demande..... 1
56	64	80	64	56	80	50		Prêts et avances à court terme aux sociétés affiliées..... 10
1,766	1,895	2,121	2,175	2,076	2,073	2,283		Placements temporaires..... 13
1,781	1,840	1,960	2,061	2,204	2,269	2,202		Débiteurs..... 33
63	65	48	52	57	68	62		Stocks..... 36
<b>3,853</b>	<b>4,089</b>	<b>4,486</b>	<b>4,676</b>	<b>4,657</b>	<b>4,827</b>	<b>4,957</b>		Autres disponibilités..... 37
212	202	202	220	258	265	287		<b>Total des disponibilités..... 38</b>
32	31	45	32	33	33	40		Placements à long terme dans les sociétés apparentées..... 39
660	674	694	734	749	771	790		Placements à long terme..... 44
211	208	203	207	205	207	168		Immobilisations (nettes)..... 45
<b>4,968</b>	<b>5,204</b>	<b>5,630</b>	<b>5,869</b>	<b>5,902</b>	<b>6,103</b>	<b>6,242</b>		Tous les autres éléments d'actif..... 49
445	463	471	486	504	526	555		<b>Total de l'actif..... 53</b>
								<b>Passif</b>
855	895	1,064	1,087	1,185	1,341	1,236		Emprunts à court terme:
79	124	131	127	77	90	96		Emprunts bancaires..... 61
218	277	295	298	333	274	289		Autres emprunts auprès de sociétés affiliées, directeurs et actionnaires..... 66
								Tous les autres emprunts à court terme..... 69
1,352	1,411	1,526	1,642	1,541	1,523	1,700		Créanciers..... 72
57	61	58	54	52	47	39		Partie de la dette à long terme exigible en moins d'un an..... 76
53	50	62	70	70	83	94		Autres exigibilités..... 77
<b>2,614</b>	<b>2,818</b>	<b>3,136</b>	<b>3,278</b>	<b>3,258</b>	<b>3,358</b>	<b>3,454</b>		<b>Total des exigibilités..... 78</b>
166	151	145	134	140	147	151		Dettes à long terme:
40	40	42	43	42	41	41		Obligations garanties ou non et obligations remboursables par série..... 79
235	218	234	244	240	238	273		Hypothèques et contrats de vente..... 80
99	90	149	156	154	158	162		Emprunts de sociétés affiliées..... 81
220	225	202	207	193	205	154		Emprunts auprès de banques à charte..... 84
- 57	- 61	- 58	- 54	- 52	- 47	- 39		Autres dettes à long terme..... 87
								Moins: Partie de la dette à long terme exigible en moins d'un an..... 88
47	49	46	51	55	58	59		Autres éléments de passif:
4	3	10	5	7	9	9		Impôts sur le revenu différés..... 89
<b>3,368</b>	<b>3,533</b>	<b>3,906</b>	<b>4,064</b>	<b>4,037</b>	<b>4,167</b>	<b>4,264</b>		Tous les autres éléments de passif..... 90
								<b>Total du passif..... 94</b>
								<b>Avoir des actionnaires</b>
478	493	483	506	514	512	526		Capital-actions..... 95
33	33	34	34	32	35	27		Surplus d'apport..... 96
1,040	1,088	1,144	1,206	1,263	1,317	1,388		Bénéfices non répartis (déficit) et les réserves:
- 4	- 3	1	- 6	8	17	- 8		Solde au début de l'exercice..... 97
49	73	75	86	63	68	72		Redressements de périodes antérieures..... 98
- 14	- 13	- 4	- 15	- 17	- 13	- 10		Bénéfice net (perte nette) pour la période observée..... 99
- 2	-	- 2	- 3	- 2	-	- 1		Dividendes déclarés en espèces..... 101
19	- 1	- 8	- 5	2	- 1	- 17		Virements au surplus d'apport et capital-actions (y compris les dividendes en actions)..... 102
1,088	1,144	1,206	1,263	1,317	1,388	1,424		Autres redressements (y compris pour la divergence statistique)..... 104
1	1	1	2	2	1	1		Solde à la fin de l'exercice..... 105
<b>1,600</b>	<b>1,671</b>	<b>1,724</b>	<b>1,805</b>	<b>1,865</b>	<b>1,936</b>	<b>1,978</b>		Excédent de la valeur estimative des immobilisations sur leur coût (ou sur leur valeur amortie)..... 106
<b>4,968</b>	<b>5,204</b>	<b>5,630</b>	<b>5,869</b>	<b>5,902</b>	<b>6,103</b>	<b>6,242</b>		<b>Total de l'avoir des actionnaires..... 107</b>
								<b>Total du passif et de l'avoir des actionnaires..... 108</b>

**TABLE 128. Other Wholesale Industries**  
**Statement of Income**  
**Companies having \$10 million or more of total assets**

No.		1977					1978				
		I	II	III	IV	Annual	I	II	III	IV	Annual
		millions of dollars									
111	Sales of goods and services .....	2,485	2,710	2,708	2,634	10,537	2,753	2,988	3,198	3,437	12,376
	Operation expenses:										
112	Cost of merchandise sold (wholesale and retail industries) .....	2,089	2,293	2,294	2,209	8,885	2,321	2,599	2,808	2,987	10,715
114	Depreciation of buildings and equipment .....	14	15	14	15	58	14	15	14	17	60
115	Depletion .....	-	-	-	-	-	-	-	-	-	-
116	Amortization of deferred charges and intangible assets .....	-	1	1	1	3	1	1	1	2	5
	Interest on:										
120	Short-term loans .....	18	17	18	18	71	25	24	26	27	102
121	Long-term debt .....	8	8	9	9	34	8	10	11	11	40
126	Materials, labour and other expenses .....	337	340	340	355	1,372	366	287	286	310	1,249
127	<b>Total operating expenses .....</b>	<b>2,466</b>	<b>2,674</b>	<b>2,676</b>	<b>2,607</b>	<b>10,423</b>	<b>2,735</b>	<b>2,936</b>	<b>3,146</b>	<b>3,354</b>	<b>12,171</b>
128	<b>Operating income (loss) .....</b>	<b>19</b>	<b>36</b>	<b>32</b>	<b>27</b>	<b>114</b>	<b>18</b>	<b>52</b>	<b>52</b>	<b>83</b>	<b>205</b>
	Other income:										
	Dividends from:										
129	Canadian corporations .....	1	1	-	1	3	1	-	-	2	3
130	Foreign corporations .....	-	-	-	-	-	-	-	-	-	-
132	Interest .....	12	12	12	14	50	15	14	14	14	57
134	Gains (losses) on sale of assets .....	-	5	1	1	7	-	1	1	3	5
135	All other income .....	6	6	6	6	24	6	16	14	4	40
136	<b>Total other income .....</b>	<b>19</b>	<b>24</b>	<b>19</b>	<b>22</b>	<b>84</b>	<b>22</b>	<b>31</b>	<b>29</b>	<b>23</b>	<b>105</b>
137	<b>Income (loss) before provision for income taxes .....</b>	<b>38</b>	<b>60</b>	<b>51</b>	<b>49</b>	<b>198</b>	<b>40</b>	<b>83</b>	<b>81</b>	<b>106</b>	<b>310</b>
	Provision for income and other corporation taxes:										
138	Current .....	18	28	24	24	94	17	29	33	42	121
139	Deferred .....	1	1	1	-	3	-1	5	1	2	7
140	<b>Net Income (loss) before extraordinary items .....</b>	<b>19</b>	<b>31</b>	<b>26</b>	<b>25</b>	<b>101</b>	<b>24</b>	<b>49</b>	<b>47</b>	<b>62</b>	<b>182</b>
141	Extraordinary gains (losses) .....	-	2	1	1	4	-	-1	-	-10	-11
142	Income tax related thereto .....	-	-	-	-	-	-	-	-	5	5
143	<b>Net Income (loss) for period .....</b>	<b>19</b>	<b>33</b>	<b>27</b>	<b>26</b>	<b>105</b>	<b>24</b>	<b>48</b>	<b>47</b>	<b>57</b>	<b>176</b>
	<b>Supplementary information</b>										
150	Base profit .....	51	70	65	63	249	54	98	95	120	367
	<b>Capital expenditures</b>										
170	Land .....	2	1	2	2	7	-	3	2	1	6
171	Depreciable assets .....	17	17	18	26	78	18	71	25	38	152
172	Depletable assets .....	-	-	-	-	-	-	-	-	-	-
173	<b>Total capital expenditures .....</b>	<b>19</b>	<b>18</b>	<b>20</b>	<b>28</b>	<b>85</b>	<b>18</b>	<b>74</b>	<b>27</b>	<b>39</b>	<b>158</b>

**TABLEAU 128. Autre commerce de gros**  
**État des revenus et dépenses**  
**Société dont l'actif total est de \$10 millions ou plus**

1979					1980					No	
I	II	III	IV	Annuel	I	II	III	IV	Annuel		
millions de dollars											
3,403	3,966	4,211	4,724	16,304	4,165	4,406	4,699			Ventes de biens et de services.....	111
Frais d'exploitation:											
2,937	3,427	3,674	4,113	14,151	3,610	3,819	4,092			Prix de revient des produits vendus (les industries de gros et de détail).....	112
17	19	19	20	75	22	23	23			Amortissement des bâtiments et du matériel.....	114
-	-	-	-	3	-	-	-			Provision pour épuisement.....	115
1	1	1	-	-	-	-	1			Amortissement d'actif transitoire et d'immobilisations incorporelles.....	116
Intérêt versé:											
30	32	41	42	145	48	57	51			Dette à court terme.....	120
12	13	14	16	55	17	17	17			Dette à long terme.....	121
347	372	350	409	1,478	390	398	427			Matières première, main d'oeuvre et autres frais.....	126
<b>3,344</b>	<b>3,864</b>	<b>4,099</b>	<b>4,600</b>	<b>15,907</b>	<b>4,087</b>	<b>4,314</b>	<b>4,611</b>			<b>Total, frais d'exploitation.....</b>	<b>127</b>
<b>59</b>	<b>102</b>	<b>112</b>	<b>124</b>	<b>397</b>	<b>78</b>	<b>92</b>	<b>88</b>			<b>Revenus (pertes) d'exploitation.....</b>	<b>128</b>
Autres revenus:											
Dividendes reçus de:											
1	2	1	1	5	1	1	8			Sociétés canadiennes.....	129
-	-	-	1	1	-	-	-			Sociétés étrangères.....	130
13	13	13	16	55	20	21	23			Intérêt reçu.....	132
-	-	-	2	2	1	1	1			Gains (pertes) sur réalisation d'actif.....	134
10	12	7	8	37	7	7	4			Tous les autres revenus.....	135
<b>24</b>	<b>27</b>	<b>21</b>	<b>28</b>	<b>100</b>	<b>29</b>	<b>30</b>	<b>36</b>			<b>Total, autres revenus.....</b>	<b>136</b>
<b>83</b>	<b>129</b>	<b>133</b>	<b>152</b>	<b>497</b>	<b>107</b>	<b>122</b>	<b>124</b>			<b>Bénéfice net (perte nette) avant impôts sur le revenu.....</b>	<b>137</b>
Impôts sur le revenu des sociétés:											
36	56	56	63	211	43	52	53			Exigibles.....	138
-	1	2	4	7	2	3	-2			Différés.....	139
<b>47</b>	<b>72</b>	<b>75</b>	<b>85</b>	<b>279</b>	<b>62</b>	<b>67</b>	<b>73</b>			<b>Bénéfice net (perte nette) avant pertes et profits exceptionnels.....</b>	<b>140</b>
2	1	-	1	4	1	1	-1			Pertes et profits exceptionnels.....	141
-	-	-	-	-	-	-	-			Impôts sur le revenu applicable.....	142
<b>49</b>	<b>73</b>	<b>75</b>	<b>86</b>	<b>283</b>	<b>63</b>	<b>68</b>	<b>72</b>			<b>Bénéfice net (perte nette) pour la période observée.....</b>	<b>143</b>
<b>Renseignements supplémentaires</b>											
100	147	152	169	568	127	143	139			Bénéfices de base.....	150
<b>Dépenses en immobilisations</b>											
3	1	4	2	10	2	1	2			Terrains.....	170
27	36	49	57	169	47	53	53			Actif amortissable.....	171
-	-	-	-	-	-	-	-			Actif épuisable.....	172
<b>30</b>	<b>37</b>	<b>53</b>	<b>59</b>	<b>179</b>	<b>49</b>	<b>54</b>	<b>55</b>			<b>Total, dépenses en immobilisations.....</b>	<b>173</b>

**TABLE 129. Other Wholesale Industry**  
**Statement of Income**  
**Estimate for entire universe of corporations**

No.	1977					1978				
	I	II	III	IV	Annual	I	II	III	IV	Annual
	millions of dollars									
111	6,415	7,176	7,352	7,459	28,402	7,339	8,200	8,618	9,069	33,226
	Operation expenses:									
112	5,084	5,697	5,834	5,886	22,501	5,848	6,608	6,977	7,317	26,750
114	49	50	49	51	199	54	56	56	58	224
115	-	-	-	-	-	-	-	-	-	-
116	-	1	1	1	3	1	1	1	2	5
	Interest on:									
120	54	53	55	55	217	66	67	71	75	279
121	16	16	18	18	68	16	20	23	22	81
126	1,110	1,228	1,265	1,319	4,922	1,233	1,278	1,316	1,385	5,212
127	<b>6,313</b>	<b>7,045</b>	<b>7,222</b>	<b>7,330</b>	<b>27,910</b>	<b>7,218</b>	<b>8,030</b>	<b>8,444</b>	<b>8,859</b>	<b>32,551</b>
128	<b>102</b>	<b>131</b>	<b>130</b>	<b>129</b>	<b>492</b>	<b>121</b>	<b>170</b>	<b>174</b>	<b>210</b>	<b>675</b>
	Other income:									
	Dividends from:									
129	3	3	2	5	13	2	1	1	2	6
130	-	-	-	-	-	-	-	-	-	-
132	23	23	23	28	97	31	34	29	31	125
134	5	10	6	8	29	1	1	1	3	6
135	30	31	31	31	123	22	33	33	24	112
136	<b>61</b>	<b>67</b>	<b>62</b>	<b>72</b>	<b>262</b>	<b>56</b>	<b>69</b>	<b>64</b>	<b>60</b>	<b>249</b>
137	<b>163</b>	<b>198</b>	<b>192</b>	<b>201</b>	<b>754</b>	<b>177</b>	<b>239</b>	<b>238</b>	<b>270</b>	<b>924</b>
	Provision for income and other corporation taxes:									
138	65	80	78	81	304	70	89	94	106	359
139	2	2	2	-	6	-1	5	1	2	7
140	<b>96</b>	<b>116</b>	<b>112</b>	<b>120</b>	<b>444</b>	<b>108</b>	<b>145</b>	<b>143</b>	<b>162</b>	<b>558</b>
141	-	2	1	1	4	-	-1	-	-10	-11
142	-	-	-	-	-	-	-	-	5	5
143	<b>96</b>	<b>118</b>	<b>113</b>	<b>121</b>	<b>448</b>	<b>108</b>	<b>144</b>	<b>143</b>	<b>157</b>	<b>552</b>
	Supplementary information									
150	204	236	234	240	914	229	294	293	325	1,141
	Capital expenditures									
170	2	1	2	2	7	-	3	2	1	6
171	17	17	18	26	78	18	71	25	38	152
172	-	-	-	-	-	-	-	-	-	-
173	<b>19</b>	<b>18</b>	<b>20</b>	<b>28</b>	<b>85</b>	<b>18</b>	<b>74</b>	<b>27</b>	<b>39</b>	<b>158</b>
	Selected items, seasonally adjusted (for tables 114, 117, 120, 123, 126, 129)(1)									
161	14,319	14,863	15,163	15,690	60,035	16,372	17,096	17,845	18,580	69,893
165	275	263	256	288	1,082	308	326	330	416	1,380
166	399	387	389	422	1,597	433	459	465	548	1,905
163	242	240	233	274	989	275	290	294	376	1,235
164	492	476	479	520	1,967	542	569	576	667	2,354

(1) These seasonally adjusted figures apply jointly to all: Wholesale petroleum products, food, motor vehicles and accessories, Machinery and equipment, lumber and building products and other Wholesale Industries, as shown on tables 114, 117, 120, 123, 126, 129. Also see text on seasonal adjustment.



**TABLEAU 129. Autre commerce de gros**  
**État des revenus et dépenses**  
**Estimation pour l'univers intégral des corporations**

1979					1980					No	
I	II	III	IV	Annuel	I	II	III	IV	Annuel		
millions de dollars											
8,499	9,580	10,303	10,828	39,210	10,057	10,752	10,880			Ventes de biens et de services.....	111
6,786	7,643	8,285	8,761	31,475	8,122	8,706	8,824			Frais d'exploitation:	
60	66	69	70	265	75	76	79			Prix de revient des produits vendus (les industries de gros et de détail).....	112
-	-	-	-	-	-	-	-			Amortissement des bâtiments et du matériel.....	114
1	1	1	-	3	-	-	1			Provision pour épuisement.....	115
										Amortissement d'actif transitoire et d'immobilisations incorporelles.....	116
80	85	101	113	379	122	134	123			Intérêt versé:	
26	28	26	29	109	32	32	31			Dettes à court terme.....	120
										Dettes à long terme.....	121
1,393	1,498	1,524	1,618	6,033	1,470	1,541	1,630			Matières première, main d'oeuvre et autres frais.....	126
<b>8,346</b>	<b>9,321</b>	<b>10,006</b>	<b>10,591</b>	<b>38,264</b>	<b>9,821</b>	<b>10,489</b>	<b>10,688</b>			<b>Total, frais d'exploitation.....</b>	<b>127</b>
<b>153</b>	<b>259</b>	<b>297</b>	<b>237</b>	<b>946</b>	<b>236</b>	<b>263</b>	<b>192</b>			<b>Revenus (pertes) d'exploitation.....</b>	<b>128</b>
										Autres revenus:	
										Dividendes reçus de:	
1	4	4	1	10	1	1	8			Sociétés canadiennes.....	129
-	-	-	1	1	-	-	-			Sociétés étrangères.....	130
29	27	37	44	137	52	48	45			Intérêt reçu.....	132
1	3	2	4	10	3	1	1			Gains (pertes) sur réalisation d'actif.....	134
33	37	33	30	133	28	32	27			Tous les autres revenus.....	135
<b>64</b>	<b>71</b>	<b>76</b>	<b>80</b>	<b>291</b>	<b>84</b>	<b>82</b>	<b>81</b>			<b>Total, autres revenus.....</b>	<b>136</b>
<b>217</b>	<b>330</b>	<b>373</b>	<b>317</b>	<b>1,237</b>	<b>320</b>	<b>345</b>	<b>273</b>			<b>Bénéfice net (perte nette) avant impôts sur le revenu.....</b>	<b>137</b>
										Impôts sur le revenu des sociétés:	
93	127	151	125	496	129	134	109			Exigibles.....	138
-	1	2	4	7	2	3	-2			Différés.....	139
<b>124</b>	<b>202</b>	<b>220</b>	<b>188</b>	<b>734</b>	<b>189</b>	<b>208</b>	<b>166</b>			<b>Bénéfice net (perte nette) avant pertes et profits exceptionnels.....</b>	<b>140</b>
2	1	-	1	4	1	1	-1			Pertes et profits exceptionnels.....	141
-	-	-	-	-	-	-	-			Impôts sur le revenu applicable.....	142
<b>126</b>	<b>203</b>	<b>220</b>	<b>189</b>	<b>738</b>	<b>190</b>	<b>209</b>	<b>165</b>			<b>Bénéfice net (perte nette) pour la période observée.....</b>	<b>143</b>
										<b>Renseignements supplémentaires</b>	
276	390	437	382	1,485	391	419	344			Bénéfices de base.....	150
										<b>Dépenses en immobilisations</b>	
..	..	..	..	..	..	..	..			Terrains.....	170
..	..	..	..	..	..	..	..			Actif amortissable.....	171
..	..	..	..	..	..	..	..			Actif épuisable.....	172
..	..	..	..	..	..	..	..			<b>Total, dépenses en immobilisations.....</b>	<b>173</b>
										<b>Certains postes corrigés des variations saisonnières</b> (pour les tableaux 114, 117, 120, 123, 126, 129(1))	
19,506	20,086	21,589	22,572	83,753	22,501	22,707	23,101			Ventes de biens et de services.....	161
388	454	521	495	1,858	523	419	384			Revenus (pertes) d'exploitation.....	165
544	611	703	657	2,515	729	604	557			Bénéfice net (perte nette) avant impôts sur le revenu.....	166
339	386	432	421	1,578	446	376	342			Bénéfice net (perte nette) pour la période observée.....	163
662	737	839	800	3,038	865	763	723			Bénéfices de base.....	164

(1) Comme on peut voir aux 114, 117, 120, 123, 126, 129, les chiffres désaisonnalisés portent sur les Industries Commerce de Gros des dérivés du pétrole, des Aliments, de véhicules automobiles et accessoires, de machines et de matériel, du bois d'oeuvre et des matériaux de construction et autres commerce de gros. Voir aussi le chapitre sur la désaisonnalisation des données.

**TABLE 130. Retail Food Industry  
Balance Sheet  
Companies having \$10 million or more of total assets**

No.		1977				1978			
		I	II	III	IV	I	II	III	IV
		millions of dollars							
	<b>Assets</b>								
1	Cash on hand and demand deposits.....	59	67	65	91	70	55	70	69
10	Short-term loans and advances to affiliated companies.....	27	27	22	50	36	35	38	5
13	Temporary investments.....	41	29	83	53	111	107	104	109
33	Accounts receivable.....	102	83	90	91	94	94	103	108
36	Inventories.....	544	578	580	636	603	630	649	694
37	Other current assets.....	20	24	24	25	24	27	26	27
38	<b>Total current assets.....</b>	<b>793</b>	<b>808</b>	<b>864</b>	<b>946</b>	<b>938</b>	<b>948</b>	<b>990</b>	<b>1,012</b>
39	Long-term intercorporate investments in affiliated companies.....	408	415	405	371	302	301	301	334
44	Long-term investments.....	9	7	6	6	19	18	11	17
45	Fixed assets (net).....	481	491	508	529	540	555	569	587
49	Other assets.....	8	8	9	9	7	7	11	11
53	<b>Total assets.....</b>	<b>1,699</b>	<b>1,729</b>	<b>1,792</b>	<b>1,861</b>	<b>1,806</b>	<b>1,829</b>	<b>1,882</b>	<b>1,961</b>
54	Accumulated allowance for depreciation and depletion.....	392	404	415	429	439	451	466	479
	<b>Liabilities</b>								
	Short-term loans:								
61	Bank loans.....	89	101	90	98	98	91	90	75
66	From affiliated companies, directors and shareholders.....	-	-	7	4	4	11	6	8
69	All other short-term loans and notes.....	3	6	2	16	15	10	11	9
72	Accounts payable.....	370	377	379	415	426	450	482	528
76	Portion of long-term debt payable within one year.....	3	2	2	3	5	4	5	4
77	Other current liabilities.....	3	-	-	-	4	2	2	3
78	<b>Total current liabilities.....</b>	<b>468</b>	<b>486</b>	<b>480</b>	<b>536</b>	<b>552</b>	<b>568</b>	<b>596</b>	<b>627</b>
	Long-term debt:								
79	Bonds, debentures and serial notes.....	160	144	193	195	180	179	178	176
80	Mortgages and agreements of sale.....	3	3	2	2	2	2	2	1
81	Loans from affiliated companies.....	113	122	122	124	49	47	48	49
84	Loans from chartered banks.....	7	9	13	12	27	29	29	22
87	Other long-term debt.....	5	5	5	5	18	18	20	19
88	Less: Portion of long-term debt payable within one year.....	-3	-2	-2	-3	-5	-4	-5	-4
	Other liabilities:								
89	Deferred income taxes.....	34	34	32	27	26	26	25	32
90	All other liabilities.....	41	40	40	41	37	37	37	42
94	<b>Total liabilities.....</b>	<b>828</b>	<b>841</b>	<b>885</b>	<b>939</b>	<b>886</b>	<b>902</b>	<b>930</b>	<b>964</b>
	<b>Shareholders' equity</b>								
95	Share capital.....	197	197	198	197	173	173	173	228
96	Contributed surplus.....	11	11	11	11	11	11	11	1
	Retained earnings (deficit) and reserves:								
97	Balance at beginning of period.....	636	663	680	698	714	736	743	768
98	Prior period adjustments.....	-	-1	-	-	-1	-	-	3
99	Net income (loss) for the period.....	17	20	18	21	27	24	29	24
101	Cash dividends declared.....	-4	-4	-2	-11	-4	-17	-4	-15
102	Transfers to/from contributed surplus and share capital (including stock dividends).....	6	-	-	-	-	-	-	-15
104	Other adjustments (including statistical divergence).....	8	2	2	6	-	-	-	3
105	Balance at end of period.....	663	680	698	714	736	743	768	768
106	Excess of appraisal value of fixed assets over (depreciated) cost.....	-	-	-	-	-	-	-	-
107	<b>Total shareholders' equity.....</b>	<b>871</b>	<b>888</b>	<b>907</b>	<b>922</b>	<b>920</b>	<b>927</b>	<b>952</b>	<b>997</b>
108	<b>Total liabilities and shareholders' equity.....</b>	<b>1,699</b>	<b>1,729</b>	<b>1,792</b>	<b>1,861</b>	<b>1,806</b>	<b>1,829</b>	<b>1,882</b>	<b>1,961</b>

**TABLEAU 130. Magasins d'alimentation**  
**Bilan**  
**Société dont l'actif total est de \$10 millions ou plus**

1979				1980				No
I	II	III	IV	I	II	III	IV	
millions de dollars								
68	79	74	95	49	55	69		<b>Actif</b>
5	5	5	-	4	8	11		Encaisse et dépôts à demande..... 1
99	81	111	118	154	166	172		Prêts et avances à court terme aux sociétés affiliées..... 10
126	126	128	134	130	133	155		Placements temporaires..... 13
699	699	733	814	781	784	825		Débiteurs..... 33
23	30	33	26	29	44	39		Stocks..... 36
<b>1,020</b>	<b>1,020</b>	<b>1,084</b>	<b>1,187</b>	<b>1,147</b>	<b>1,190</b>	<b>1,271</b>		Autres disponibilités..... 37
358	363	368	371	397	392	397		<b>Total des disponibilités..... 38</b>
19	37	97	37	33	32	32		Placements à long terme dans les sociétés apparentées..... 39
694	697	759	827	774	807	850		Placements à long terme..... 44
11	11	11	13	13	13	13		Immobilisations (nettes)..... 45
<b>2,102</b>	<b>2,128</b>	<b>2,319</b>	<b>2,435</b>	<b>2,364</b>	<b>2,434</b>	<b>2,563</b>		Tous les autres éléments d'actif..... 49
494	510	534	598	616	630	654		<b>Total de l'actif..... 53</b>
								<b>Passif</b>
78	76	83	64	57	84	72		Provision accumulée pour amortissement et épusement..... 54
6	7	3	-	1	2	1		Emprunts à court terme:
26	37	32	54	64	63	79		Emprunts bancaires..... 61
538	546	605	652	634	637	721		Après de sociétés affiliées, directeurs et actionnaires..... 66
10	33	37	36	4	4	5		Tous les autres emprunts à court terme..... 69
2	2	2	3	3	6	5		Créanciers..... 72
<b>660</b>	<b>701</b>	<b>762</b>	<b>809</b>	<b>763</b>	<b>796</b>	<b>883</b>		Partie de la dette à long terme exigible en moins d'un an..... 76
175	173	172	174	148	147	144		Autres exigibilités..... 77
104	99	133	112	29	34	36		<b>Total des exigibilités..... 78</b>
49	50	47	47	49	47	46		Dettes à long terme:
21	11	11	11	-	1	1		Obligations garanties ou non et obligations remboursables par série..... 79
19	17	23	92	90	94	101		Hypothèques et contrats de vente..... 80
- 10	- 33	- 37	- 36	- 4	- 4	- 5		Emprunts de sociétés affiliées..... 81
								Emprunts auprès de banques à charte..... 84
33	37	38	34	41	42	45		Autres dettes à long terme..... 87
43	43	44	45	43	43	41		Moins: Partie de la dette à long terme exigible en moins d'un an..... 88
<b>1,094</b>	<b>1,098</b>	<b>1,193</b>	<b>1,288</b>	<b>1,159</b>	<b>1,200</b>	<b>1,292</b>		Autres éléments de passif:
260	260	325	324	348	349	349		Impôts sur le revenu différés..... 89
1	1	1	1	-	-	-		Tous les autres éléments de passif..... 90
768	747	769	800	822	857	885		<b>Total du passif..... 94</b>
- 15	-	-	- 4	11	-	-		<b>Avoir des actionnaires</b>
29	27	31	35	29	35	33		Capital-actions..... 95
- 6	- 6	- 6	- 8	- 9	- 8	- 8		Surplus d'apport..... 96
- 31	-	-	-	1	-	-		Bénéfices non répartis (déficit) et les réserves:
2	1	6	- 1	3	1	12		Solde au début de l'exercice..... 97
747	769	800	822	857	885	922		Redressements de périodes antérieures..... 98
-	-	-	-	-	-	-		Bénéfice net (perte nette) pour la période observée..... 99
<b>1,008</b>	<b>1,030</b>	<b>1,126</b>	<b>1,147</b>	<b>1,205</b>	<b>1,234</b>	<b>1,271</b>		Dividendes déclarés en espèces..... 101
<b>2,102</b>	<b>2,128</b>	<b>2,319</b>	<b>2,435</b>	<b>2,364</b>	<b>2,434</b>	<b>2,563</b>		Virements au surplus d'apport et capital-actions (y compris les dividendes en actions)..... 102
								Autres redressements (y compris pour la divergence statistique)..... 104
								Solde à la fin de l'exercice..... 105
								Excédent de la valeur estimative des immobilisations sur leur coût (ou sur leur valeur amortie)..... 106
								<b>Total de l'avoir des actionnaires..... 107</b>
								<b>Total du passif et de l'avoir des actionnaires..... 108</b>

**TABLE 131. Retail Food Industry**  
**Statement of Income**  
**Companies having \$10 million or more of total assets**

No.	1977					1978				
	I	II	III	IV	Annual	I	II	III	IV	Annual
	millions of dollars									
111	1,782	1,856	2,022	2,057	7,717	1,995	2,029	2,350	2,305	8,679
	Operation expenses:									
112	1,433	1,505	1,640	1,661	6,239	1,636	1,672	1,930	1,899	7,137
114	14	15	17	18	64	16	17	20	21	74
115	-	-	-	-	-	-	-	-	-	-
116	-	-	-	-	-	-	-	-	-	-
	Interest on:									
120	2	1	1	2	6	2	3	3	2	10
121	5	6	7	7	25	6	5	5	6	22
126	303	297	323	342	1,265	300	298	349	345	1,292
127	<b>1,757</b>	<b>1,824</b>	<b>1,988</b>	<b>2,030</b>	<b>7,599</b>	<b>1,960</b>	<b>1,995</b>	<b>2,307</b>	<b>2,273</b>	<b>8,535</b>
128	<b>25</b>	<b>32</b>	<b>34</b>	<b>27</b>	<b>118</b>	<b>35</b>	<b>34</b>	<b>43</b>	<b>32</b>	<b>144</b>
	Other income:									
	Dividends from:									
129	-	1	-	-	1	2	1	1	1	5
130	-	-	-	-	-	-	-	1	-	1
132	3	3	4	3	13	3	3	3	4	13
134	1	-	1	-	2	1	-	-	-	1
135	2	1	1	4	8	2	2	2	2	8
136	<b>6</b>	<b>5</b>	<b>6</b>	<b>7</b>	<b>24</b>	<b>8</b>	<b>6</b>	<b>7</b>	<b>7</b>	<b>28</b>
137	<b>31</b>	<b>37</b>	<b>40</b>	<b>34</b>	<b>142</b>	<b>43</b>	<b>40</b>	<b>50</b>	<b>39</b>	<b>172</b>
	Provision for income and other corporation taxes:									
138	12	17	18	12	59	14	16	22	15	67
139	2	-	-2	-2	-2	2	-	-1	-	1
140	<b>17</b>	<b>20</b>	<b>24</b>	<b>24</b>	<b>85</b>	<b>27</b>	<b>24</b>	<b>29</b>	<b>24</b>	<b>104</b>
141	-	-	-6	-5	-11	-	-	-	-	-
142	-	-	-	2	2	-	-	-	-	-
143	<b>17</b>	<b>20</b>	<b>18</b>	<b>21</b>	<b>76</b>	<b>27</b>	<b>24</b>	<b>29</b>	<b>24</b>	<b>104</b>
	<b>Supplementary information</b>									
150	44	51	56	52	203	56	56	69	59	240
	<b>Capital expenditures</b>									
170	2	1	1	1	5	-	-	1	1	2
171	25	28	35	40	128	31	34	38	48	151
172	-	-	-	-	-	-	-	-	-	-
173	<b>27</b>	<b>29</b>	<b>36</b>	<b>41</b>	<b>133</b>	<b>31</b>	<b>34</b>	<b>39</b>	<b>49</b>	<b>153</b>

**TABLEAU 131. Magasins d'alimentation**  
**État des revenus et dépenses**  
**Société dont l'actif total est de \$10 millions ou plus**

1979					1980					No	
I	II	III	IV	Annuel	I	II	III	IV	Annuel		
millions de dollars											
2,214	2,275	2,627	2,584	9,700	2,476	2,551	2,896			Ventes de biens et de services.....	111
										Frais d'exploitation:	
1,805	1,864	2,132	2,092	7,893	1,993	2,053	2,322			Prix de revient des produits vendus (les industries de gros et de détail).....	112
18	21	30	25	94	23	24	27			Amortissement des bâtiments et du matériel.....	114
-	-	-	-	-	-	-	-			Provision pour épuisement.....	115
-	-	-	-	-	-	-	-			Amortissement d'actif transitoire et d'immobilisations incorporelles.....	116
										Intérêt versé:	
2	4	5	5	16	4	6	6			Dette à court terme.....	120
6	7	9	8	30	8	7	8			Dette à long terme.....	121
340	342	406	411	1,499	403	412	479			Matières première, main d'oeuvre et autres frais.....	126
<b>2,171</b>	<b>2,238</b>	<b>2,582</b>	<b>2,541</b>	<b>9,532</b>	<b>2,431</b>	<b>2,502</b>	<b>2,842</b>			<b>Total, frais d'exploitation.....</b>	<b>127</b>
<b>43</b>	<b>37</b>	<b>45</b>	<b>43</b>	<b>168</b>	<b>45</b>	<b>49</b>	<b>54</b>			<b>Revenus (pertes) d'exploitation.....</b>	<b>128</b>
										Autres revenus:	
										Dividendes reçus de:	
1	1	1	1	4	1	2	3			Sociétés canadiennes.....	129
-	-	-	2	2	-	-	-			Sociétés étrangères.....	130
4	4	5	7	20	3	5	5			Intérêt reçu.....	132
1	-	-	-	1	-	1	-			Gains (pertes) sur réalisation d'actif.....	134
2	3	2	4	11	2	2	3			Tous les autres revenus.....	135
<b>8</b>	<b>8</b>	<b>8</b>	<b>14</b>	<b>38</b>	<b>6</b>	<b>10</b>	<b>11</b>			<b>Total, autres revenus.....</b>	<b>136</b>
<b>51</b>	<b>45</b>	<b>53</b>	<b>57</b>	<b>206</b>	<b>51</b>	<b>59</b>	<b>65</b>			<b>Bénéfice net (perte nette) avant impôts sur le revenu.....</b>	<b>137</b>
										Impôts sur le revenu des sociétés:	
18	15	21	25	79	17	22	23			Exigibles.....	138
4	3	1	-4	4	5	1	2			Différés.....	139
<b>29</b>	<b>27</b>	<b>31</b>	<b>36</b>	<b>123</b>	<b>29</b>	<b>36</b>	<b>40</b>			<b>Bénéfice net (perte nette) avant pertes et profits exceptionnels.....</b>	<b>140</b>
-	-	-	-1	-1	-	-1	-7			Pertes et profits exceptionnels.....	141
-	-	-	-	-	-	-	-			Impôts sur le revenu applicable.....	142
<b>29</b>	<b>27</b>	<b>31</b>	<b>35</b>	<b>122</b>	<b>29</b>	<b>35</b>	<b>33</b>			<b>Bénéfice net (perte nette) pour la période observée.....</b>	<b>143</b>
										<b>Renseignements supplémentaires</b>	
67	65	82	81	295	73	80	89			Bénéfices de base.....	150
										<b>Dépenses en immobilisations</b>	
1	2	2	3	8	1	-	2			Terrains.....	170
41	41	79	61	222	45	58	60			Actif amortissable.....	171
-	-	-	-	-	-	-	-			Actif épuisable.....	172
<b>42</b>	<b>43</b>	<b>81</b>	<b>64</b>	<b>230</b>	<b>46</b>	<b>58</b>	<b>62</b>			<b>Total, dépenses en immobilisations.....</b>	<b>173</b>

**TABLE 132. Retail Food Industry**  
**Statement of Income**  
**Estimate for entire universe of corporations**

No.	1977					1978				
	I	II	III	IV	Annual	I	II	III	IV	Annual
	millions of dollars									
111	2,673	3,015	3,315	3,172	12,175	2,982	3,313	3,783	3,541	13,619
	Operation expenses:									
112	2,159	2,450	2,692	2,568	9,869	2,441	2,719	3,096	2,904	11,160
114	23	24	26	28	101	26	27	30	32	115
115	-	-	-	-	-	-	-	-	-	-
116	-	-	-	-	-	-	-	-	-	-
	Interest on:									
120	4	4	3	5	16	4	6	5	5	20
121	8	9	10	10	37	9	8	8	10	35
126	443	482	534	521	1,980	455	503	583	544	2,085
127	<b>2,637</b>	<b>2,969</b>	<b>3,265</b>	<b>3,132</b>	<b>12,003</b>	<b>2,935</b>	<b>3,263</b>	<b>3,722</b>	<b>3,495</b>	<b>13,415</b>
128	<b>36</b>	<b>46</b>	<b>50</b>	<b>40</b>	<b>172</b>	<b>47</b>	<b>50</b>	<b>61</b>	<b>46</b>	<b>204</b>
	Other income:									
	Dividends from:									
129	-	1	-	-	1	2	1	1	1	5
130	-	-	-	-	-	-	-	1	-	1
132	4	5	5	5	19	4	5	5	6	20
134	3	1	3	2	9	3	2	2	2	9
135	3	2	2	5	12	3	3	3	3	12
136	<b>10</b>	<b>9</b>	<b>10</b>	<b>12</b>	<b>41</b>	<b>12</b>	<b>11</b>	<b>12</b>	<b>12</b>	<b>47</b>
137	<b>46</b>	<b>55</b>	<b>60</b>	<b>52</b>	<b>213</b>	<b>59</b>	<b>61</b>	<b>73</b>	<b>58</b>	<b>251</b>
	Provision for income and other corporation taxes:									
138	16	23	25	18	82	19	23	29	21	92
139	3	-	-2	-2	-1	2	-	-1	1	2
140	<b>27</b>	<b>32</b>	<b>37</b>	<b>36</b>	<b>132</b>	<b>38</b>	<b>38</b>	<b>45</b>	<b>36</b>	<b>157</b>
141	-	-	-6	-5	-11	-	-	-	-	-
142	-	-	-	2	2	-	-	-	-	-
143	<b>27</b>	<b>32</b>	<b>31</b>	<b>33</b>	<b>123</b>	<b>38</b>	<b>38</b>	<b>45</b>	<b>36</b>	<b>157</b>
	<b>Supplementary information</b>									
150	66	77	83	78	304	80	85	100	87	352
	<b>Capital expenditures</b>									
170	2	1	1	1	5	-	-	1	1	2
171	25	28	35	40	128	31	34	38	48	151
172	-	-	-	-	-	-	-	-	-	-
173	<b>27</b>	<b>29</b>	<b>36</b>	<b>41</b>	<b>133</b>	<b>31</b>	<b>34</b>	<b>39</b>	<b>49</b>	<b>153</b>
	<b>Selected items, seasonally adjusted</b> (for tables 132, 135, 138, 141)(1)									
161	13,031	13,287	13,778	14,457	54,553	14,711	14,813	15,383	16,123	61,030
165	181	199	208	274	862	198	222	278	323	1,021
166	268	291	292	375	1,226	284	312	386	434	1,416
163	170	175	177	241	763	194	199	260	282	935
164	391	405	418	493	1,707	419	449	517	566	1,951

(1) These seasonally adjusted figures apply jointly to all: Retail food, department stores, motor vehicles dealers and other retail industries, as shown on tables 132, 135, 138, 141. Also see text on seasonal adjustment.

**TABLEAU 132. Magasins d'alimentation**  
**État des revenus et dépenses**  
**Estimation pour l'univers intégral des corporations**

1979					1980					No	
I	II	III	IV	Annuel	I	II	III	IV	Annuel		
millions de dollars											
3,498	3,541	3,969	3,876	14,884	3,778	3,907	4,214			Ventes de biens et de services.....	111
Frais d'exploitation:											
2,852	2,897	3,216	3,150	12,115	3,048	3,129	3,381			Prix de revient des produits vendus (les industries de gros et de détail).....	112
29	32	41	36	138	35	36	38			Amortissement des bâtiments et du matériel.....	114
-	-	-	-	-	-	-	-			Provision pour épuisement.....	115
-	-	-	-	-	-	-	-			Amortissement d'actif transitoire et d'immobilisations incorporelles.....	116
Intérêt versé:											
4	7	8	8	27	7	9	10			Dettes à court terme.....	120
9	10	14	11	44	11	10	11			Dettes à long terme.....	121
556	539	622	612	2,329	618	644	703			Matières premières, main d'oeuvre et autres frais.....	126
<b>3,450</b>	<b>3,485</b>	<b>3,901</b>	<b>3,817</b>	<b>14,653</b>	<b>3,719</b>	<b>3,828</b>	<b>4,143</b>			<b>Total, frais d'exploitation.....</b>	<b>127</b>
<b>48</b>	<b>56</b>	<b>68</b>	<b>59</b>	<b>231</b>	<b>59</b>	<b>79</b>	<b>71</b>			<b>Revenus (pertes) d'exploitation.....</b>	<b>128</b>
Autres revenus:											
Dividendes reçus de:											
1	1	1	1	4	1	2	3			Sociétés canadiennes.....	129
-	-	-	2	2	-	-	-			Sociétés étrangères.....	130
6	6	7	9	28	5	7	7			Intérêt reçu.....	132
4	2	-	3	9	2	1	-			Gains (pertes) sur réalisation d'actif.....	134
2	4	4	5	15	3	4	5			Tous les autres revenus.....	135
<b>13</b>	<b>13</b>	<b>12</b>	<b>20</b>	<b>58</b>	<b>11</b>	<b>14</b>	<b>15</b>			<b>Total, autres revenus.....</b>	<b>136</b>
<b>61</b>	<b>69</b>	<b>80</b>	<b>79</b>	<b>289</b>	<b>70</b>	<b>93</b>	<b>86</b>			<b>Bénéfice net (perte nette) avant impôts sur le revenu.....</b>	<b>137</b>
Impôts sur le revenu des sociétés:											
21	22	30	32	105	25	36	30			Exigibles.....	138
4	4	1	-4	5	5	1	2			Différés.....	139
<b>36</b>	<b>43</b>	<b>49</b>	<b>51</b>	<b>179</b>	<b>40</b>	<b>56</b>	<b>54</b>			<b>Bénéfice net (perte nette) avant pertes et profits exceptionnels.....</b>	<b>140</b>
-	-	-	-1	-1	-	-1	-7			Pertes et profits exceptionnels.....	141
-	-	-	-	-	-	-	-			Impôts sur le revenu applicable.....	142
<b>36</b>	<b>43</b>	<b>49</b>	<b>50</b>	<b>178</b>	<b>40</b>	<b>55</b>	<b>47</b>			<b>Bénéfice net (perte nette) pour la période observée.....</b>	<b>143</b>
<b>Renseignements supplémentaires</b>											
85	98	120	111	414	102	126	121			Bénéfices de base.....	150
<b>Dépenses en immobilisations</b>											
-	-	-	-	-	-	-	-			Terrains.....	170
-	-	-	-	-	-	-	-			Actif amortissable.....	171
-	-	-	-	-	-	-	-			Actif épuisable.....	172
-	-	-	-	-	-	-	-			<b>Total, dépenses en immobilisations.....</b>	<b>173</b>
<b>Certains postes corrigés des variations saisonnières</b> (pour les tableaux 132, 135, 138, 140)(1)											
16,201	16,859	17,576	17,736	68,372	18,097	17,760	18,522			Ventes de biens et de services.....	161
357	299	352	367	1,375	436	239	297			Revenus (pertes) d'exploitation.....	165
469	403	465	497	1,834	563	347	408			Bénéfice net (perte Nette) avant impôts sur le revenu.....	166
374	274	315	329	1,292	330	233	243			Bénéfice net (perte nette) pour la période observée.....	163
602	556	629	664	2,451	727	519	578			Bénéfices de base.....	164

(1) Comme on peut voir aux 132, 135, 138, 141, les chiffres désaisonnalisés portent sur les Magasins d'Alimentation, les Grands magasins, les Distributeurs de véhicules automobiles et les autres commerces de détail. Voir aussi le chapitre sur la désaisonnalisation des données.

**TABLE 133. Retail Department Stores Industries**  
**Balance Sheet**  
**Companies having \$10 million or more of total assets**

No.		1977				1978			
		I	II	III	IV	I	II	III	IV
		millions of dollars							
	<b>Assets</b>								
1	Cash on hand and demand deposits.....	39	53	47	50	46	58	40	37
10	Short-term loans and advances to affiliated companies.....	131	118	138	270	196	124	212	248
13	Temporary investments.....	48	21	26	30	33	110	118	153
33	Accounts receivable.....	341	281	287	302	314	295	297	326
36	Inventories.....	1,516	1,619	1,627	1,826	1,605	1,783	1,797	1,968
37	Other current assets.....	63	88	102	89	72	91	98	91
38	<b>Total current assets.....</b>	<b>2,138</b>	<b>2,180</b>	<b>2,227</b>	<b>2,567</b>	<b>2,266</b>	<b>2,461</b>	<b>2,562</b>	<b>2,823</b>
39	Long-term intercorporate investments in affiliated companies.....	376	378	376	412	430	439	442	518
44	Long-term investments.....	55	57	57	61	52	54	51	50
45	Fixed assets (net).....	1,300	1,336	1,342	1,343	1,348	1,315	1,335	1,362
49	Other assets.....	21	22	22	23	24	26	25	25
53	<b>Total assets.....</b>	<b>3,890</b>	<b>3,973</b>	<b>4,024</b>	<b>4,406</b>	<b>4,120</b>	<b>4,295</b>	<b>4,415</b>	<b>4,778</b>
54	Accumulated allowance for depreciation and depletion.....	631	656	675	695	702	713	737	756
	<b>Liabilities</b>								
	Short-term loans:								
61	Bank loans.....	228	301	279	269	176	207	229	260
66	From affiliated companies, directors and shareholders.....	21	28	30	34	21	28	37	33
69	All other short-term loans and notes.....	190	248	269	216	222	199	289	346
72	Accounts payable.....	630	612	624	907	691	642	660	789
76	Portion of long-term debt payable within one year.....	33	25	24	23	18	37	32	32
77	Other current liabilities.....	25	23	30	29	36	43	24	29
78	<b>Total current liabilities.....</b>	<b>1,127</b>	<b>1,237</b>	<b>1,256</b>	<b>1,478</b>	<b>1,164</b>	<b>1,156</b>	<b>1,271</b>	<b>1,489</b>
	Long-term debt:								
79	Bonds, debentures and serial notes.....	793	803	842	900	884	964	959	953
80	Mortgages and agreements of sale.....	31	31	30	34	42	39	39	38
81	Loans from affiliated companies.....	17	10	10	6	6	217	223	223
84	Loans from chartered banks.....	97	89	87	85	62	17	-	-
87	Other long-term debt.....	60	58	61	61	51	54	55	59
88	Less: Portion of long-term debt payable within one year.....	-33	-25	-24	-23	-18	-37	-32	-32
	Other liabilities:								
89	Deferred income taxes.....	111	111	113	122	122	125	127	133
90	All other liabilities.....	6	5	3	3	3	3	3	2
94	<b>Total liabilities.....</b>	<b>2,209</b>	<b>2,319</b>	<b>2,378</b>	<b>2,666</b>	<b>2,316</b>	<b>2,538</b>	<b>2,645</b>	<b>2,865</b>
	<b>Shareholders' equity</b>								
95	Share capital.....	374	376	376	406	396	389	392	475
96	Contributed surplus.....	9	9	9	9	9	9	9	9
	Retained earnings (deficit) and reserves:								
97	Balance at beginning of period.....	1,199	1,274	1,244	1,236	1,300	1,376	1,336	1,346
98	Prior period adjustments.....	3	-	-	-	-	-	-	5
99	Net income (loss) for the period.....	81	-16	-2	66	105	-7	20	72
101	Cash dividends declared.....	-15	-18	-11	-13	-22	-23	-14	-16
102	Transfers to/from contributed surplus and share capital (including stock dividends).....	-	-1	-	-	-	-2	-	-
104	Other adjustments (including statistical divergence).....	6	5	5	11	-7	-8	4	-1
105	Balance at end of period.....	1,274	1,244	1,236	1,300	1,376	1,336	1,346	1,406
106	Excess of appraisal value of fixed assets over (depreciated) cost.....	24	25	25	25	23	23	23	23
107	<b>Total shareholders' equity.....</b>	<b>1,681</b>	<b>1,654</b>	<b>1,646</b>	<b>1,740</b>	<b>1,804</b>	<b>1,757</b>	<b>1,770</b>	<b>1,913</b>
108	<b>Total liabilities and shareholders' equity.....</b>	<b>3,890</b>	<b>3,973</b>	<b>4,024</b>	<b>4,406</b>	<b>4,120</b>	<b>4,295</b>	<b>4,415</b>	<b>4,778</b>



**TABLEAU 133. Grands magasins**  
**Bilan**  
**Société dont l'actif total est de \$10 millions ou plus**

1979				1980				No
I	II	III	IV	I	II	III	IV	
millions de dollars								
43	53	55	46	103	66	53		<b>Actif</b>
294	244	286	342	531	521	479		Encaisse et dépôts à demande..... 1
232	168	166	155	147	11	18		Prêts et avances à court terme aux sociétés affiliées..... 10
350	314	295	319	392	341	374		Placements temporaires..... 13
1,892	2,064	2,172	2,476	2,210	2,431	2,437		Débiteurs..... 33
83	82	117	113	94	108	158		Stocks..... 36
<b>2,894</b>	<b>2,925</b>	<b>3,091</b>	<b>3,451</b>	<b>3,477</b>	<b>3,478</b>	<b>3,519</b>		Autres disponibilités..... 37
843	847	868	875	955	958	982		<b>Total des disponibilités..... 38</b>
70	70	30	29	147	113	121		Placements à long terme dans les sociétés apparentées..... 39
1,333	1,439	1,469	1,390	1,627	1,659	1,689		Placements à long terme..... 44
23	25	35	36	35	38	40		Immobilisations (nettes)..... 45
<b>5,163</b>	<b>5,306</b>	<b>5,493</b>	<b>5,781</b>	<b>6,241</b>	<b>6,246</b>	<b>6,351</b>		Tous les autres éléments d'actif..... 49
762	777	845	871	915	904	933		<b>Total de l'actif..... 53</b>
								Provision accumulée pour amortissement et épuisement..... 54
								<b>Passif</b>
193	224	253	286	356	403	373		Emprunts à court terme:
26	29	62	41	39	54	101		Emprunts bancaires..... 61
354	525	578	602	243	595	585		Auprès de sociétés affiliées, directeurs et actionnaires..... 66
								Tous les autres emprunts à court terme..... 69
985	733	765	1,019	1,060	976	952		Créanciers..... 72
64	90	61	42	44	60	42		Partie de la dette à long terme exigible en moins d'un an..... 76
33	33	38	38	43	38	46		Autres exigibilités..... 77
<b>1,655</b>	<b>1,634</b>	<b>1,757</b>	<b>2,028</b>	<b>1,785</b>	<b>2,126</b>	<b>2,099</b>		<b>Total des exigibilités..... 78</b>
898	1,011	959	929	911	904	1,052		Dettes à long terme:
40	154	143	38	38	39	34		Obligations garanties ou non et obligations remboursables par série..... 79
223	223	223	223	326	213	212		Hypothèques et contrats de vente..... 80
-	8	17	13	177	18	20		Emprunts de sociétés affiliées..... 81
38	38	47	48	185	202	198		Emprunts auprès de banques à charte..... 84
- 64	- 90	- 61	- 42	- 44	- 60	- 42		Autres dettes à long terme..... 87
								Moins: Partie de la dette à long terme exigible en moins d'un an..... 88
133	128	131	139	130	124	130		Autres éléments de passif:
5	6	6	6	35	34	33		Impôts sur le revenu différés..... 89
<b>2,928</b>	<b>3,112</b>	<b>3,222</b>	<b>3,382</b>	<b>3,543</b>	<b>3,600</b>	<b>3,736</b>		Tous les autres éléments de passif..... 90
								<b>Total du passif..... 94</b>
								<b>Avoir des actionnaires</b>
733	734	765	837	898	902	899		Capital-actions..... 95
6	6	6	6	6	6	6		Surplus d'apport..... 96
<b>1,406</b>	<b>1,482</b>	<b>1,442</b>	<b>1,488</b>	<b>1,544</b>	<b>1,744</b>	<b>1,688</b>		Bénéfices non répartis (déficit) et les réserves:
-	- 5	12	5	- 12	- 4	-		Solde au début de l'exercice..... 97
260	-	25	68	218	- 9	4		Redressements de périodes antérieures..... 98
- 183	- 35	- 24	- 23	- 35	- 37	- 27		Bénéfice net (perte nette) pour la période observée..... 99
-	- 2	- 1	- 1	-	- 5	- 1		Dividendes déclarés en espèces..... 101
- 1	2	34	7	29	- 1	- 4		Virements au surplus d'apport et capital-actions (y compris les dividendes en actions)..... 102
1,482	1,442	1,488	1,544	1,744	1,688	1,660		Autres redressements (y compris pour la divergence statistique)..... 104
14	12	12	12	50	50	50		Solde à la fin de l'exercice..... 105
<b>2,235</b>	<b>2,194</b>	<b>2,271</b>	<b>2,399</b>	<b>2,698</b>	<b>2,646</b>	<b>2,615</b>		Excédent de la valeur estimative des immobilisations sur leur coût (ou sur leur valeur amortie)..... 106
<b>5,163</b>	<b>5,306</b>	<b>5,493</b>	<b>5,781</b>	<b>6,241</b>	<b>6,246</b>	<b>6,351</b>		<b>Total de l'avoir des actionnaires..... 107</b>
								<b>Total du passif et de l'avoir des actionnaires..... 108</b>

**TABLE 134. Retail Department Stores Industries**  
**Statement of Income**  
**Companies having \$10 million or more of total assets**

No.	1977					1978				
	I	II	III	IV	Annual	I	II	III	IV	Annual
	millions of dollars									
111	2,369	2,003	2,157	2,486	9,015	2,548	2,194	2,366	2,626	9,734
	Operation expenses:									
112	1,619	1,380	1,537	1,654	6,190	1,746	1,524	1,660	1,816	6,746
114	23	27	24	23	97	24	25	25	23	97
115	-	-	-	-	-	-	-	-	-	-
116	1	-	1	1	3	1	1	1	-	3
	Interest on:									
120	10	10	11	12	43	10	8	8	10	36
121	21	20	21	20	82	22	23	24	24	93
126	599	598	561	687	2,445	628	635	639	663	2,565
127	<b>2,273</b>	<b>2,035</b>	<b>2,155</b>	<b>2,397</b>	<b>8,860</b>	<b>2,431</b>	<b>2,216</b>	<b>2,357</b>	<b>2,536</b>	<b>9,540</b>
128	<b>96</b>	<b>-32</b>	<b>2</b>	<b>89</b>	<b>155</b>	<b>117</b>	<b>-22</b>	<b>9</b>	<b>90</b>	<b>194</b>
	Other income:									
	Dividends from:									
129	5	10	4	4	23	5	3	3	3	14
130	-	-	-	-	-	-	-	-	-	-
132	7	3	4	4	18	2	4	5	5	16
134	1	1	-	3	5	1	1	1	2	5
135	5	2	1	2	10	5	2	3	3	13
136	<b>18</b>	<b>16</b>	<b>9</b>	<b>13</b>	<b>56</b>	<b>13</b>	<b>10</b>	<b>12</b>	<b>13</b>	<b>48</b>
137	<b>114</b>	<b>-16</b>	<b>11</b>	<b>102</b>	<b>211</b>	<b>130</b>	<b>-12</b>	<b>21</b>	<b>103</b>	<b>242</b>
	Provision for income and other corporation taxes:									
138	41	-2	11	27	77	29	-6	-1	25	47
139	1	2	2	9	14	-	1	2	6	9
140	<b>72</b>	<b>-16</b>	<b>-2</b>	<b>66</b>	<b>120</b>	<b>101</b>	<b>-7</b>	<b>20</b>	<b>72</b>	<b>186</b>
141	9	-	-	-	9	4	-	-	-1	3
142	-	-	-	-	-	-	-	-	1	1
143	<b>81</b>	<b>-16</b>	<b>-2</b>	<b>66</b>	<b>129</b>	<b>105</b>	<b>-7</b>	<b>20</b>	<b>72</b>	<b>190</b>
	<b>Supplementary information</b>									
150	132	-	32	119	283	149	10	43	121	323
	<b>Capital expenditures</b>									
170	5	1	1	4	11	-	3	-	2	5
171	48	63	41	35	187	38	26	54	47	165
172	-	-	-	-	-	-	-	-	-	-
173	<b>53</b>	<b>64</b>	<b>42</b>	<b>39</b>	<b>198</b>	<b>38</b>	<b>29</b>	<b>54</b>	<b>49</b>	<b>170</b>

**TABLEAU 134. Grands magasins**  
**État des revenus et dépenses**  
**Société dont l'actif total est de \$10 millions ou plus**

1979					1980					No	
I	II	III	IV	Annuel	I	II	III	IV	Annuel		
millions de dollars											
3,108	2,401	2,637	2,956	11,102	3,600	2,759	2,882			Ventes de biens et de services.....	111
										Frais d'exploitation:	
1,926	1,593	1,822	2,059	7,400	2,280	1,869	2,060			Prix de revient des produits vendus (les industries de gros et de détail).....	112
27	26	29	30	112	31	29	28			Amortissement des bâtiments et du matériel.....	114
-	-	-	-	-	-	-	-			Provision pour épuisement.....	115
1	1	1	1	4	1	-	-			Amortissement d'actif transitoire et d'immobilisations incorporelles.....	116
										Intérêt versé:	
13	18	22	26	79	27	27	31			Dette à court terme.....	120
20	21	27	25	93	34	28	29			Dette à long terme.....	121
889	771	722	747	3,129	938	867	743			Matières première, main d'oeuvre et autres frais.....	126
<b>2,876</b>	<b>2,430</b>	<b>2,623</b>	<b>2,888</b>	<b>10,817</b>	<b>3,311</b>	<b>2,820</b>	<b>2,891</b>			<b>Total, frais d'exploitation.....</b>	<b>127</b>
<b>232</b>	<b>-29</b>	<b>14</b>	<b>68</b>	<b>285</b>	<b>289</b>	<b>-61</b>	<b>-9</b>			<b>Revenus (pertes) d'exploitation.....</b>	<b>128</b>
										Autres revenus:	
										Dividendes reçus de:	
7	7	5	7	26	9	9	8			Sociétés canadiennes.....	129
-	-	-	-	-	-	-	-			Sociétés étrangères.....	130
5	8	7	8	28	11	7	4			Intérêt reçu.....	132
3	-	-	-	3	3	1	-			Gains (pertes) sur réalisation d'actif.....	134
5	2	3	9	19	18	4	3			Tous les autres revenus.....	135
<b>20</b>	<b>17</b>	<b>15</b>	<b>24</b>	<b>76</b>	<b>41</b>	<b>21</b>	<b>15</b>			<b>Total, autres revenus.....</b>	<b>136</b>
<b>252</b>	<b>-12</b>	<b>29</b>	<b>92</b>	<b>361</b>	<b>330</b>	<b>-40</b>	<b>6</b>			<b>Bénéfice net (perte nette) avant impôts sur le revenu.....</b>	<b>137</b>
										Impôts sur le revenu des sociétés:	
87	-13	3	17	94	108	-21	1			Exigibles.....	138
-1	1	2	7	9	13	-3	5			Différés.....	139
<b>166</b>	<b>-</b>	<b>24</b>	<b>68</b>	<b>258</b>	<b>209</b>	<b>-16</b>	<b>-</b>			<b>Bénéfice net (perte nette) avant pertes et profits exceptionnels.....</b>	<b>140</b>
96	-	1	-	97	9	7	4			Pertes et profits exceptionnels.....	141
-2	-	-	-	-2	-	-	-			Impôts sur le revenu applicable.....	142
<b>260</b>	<b>-</b>	<b>25</b>	<b>68</b>	<b>353</b>	<b>218</b>	<b>-9</b>	<b>4</b>			<b>Bénéfice net (perte nette) pour la période observée.....</b>	<b>143</b>
<b>Renseignements supplémentaires</b>											
270	8	54	116	448	350	-21	26			Bénéfices de base.....	150
<b>Dépenses en immobilisations</b>											
7	4	3	2	16	5	1	4			Terrains.....	170
53	31	48	52	184	100	46	56			Actif amortissable.....	171
-	-	-	-	-	-	-	-			Actif épuisable.....	172
<b>60</b>	<b>35</b>	<b>51</b>	<b>54</b>	<b>200</b>	<b>105</b>	<b>47</b>	<b>60</b>			<b>Total, dépenses en immobilisations.....</b>	<b>173</b>

**TABLE 135. Retail Department Stores Industries**  
**Statement of Income**  
**Estimate for entire universe of corporations**

No.		1977					1978				
		I	II	III	IV	Annual	I	II	III	IV	Annual
		millions of dollars									
111	Sales of goods and services .....	2,970	2,557	2,735	3,160	11,422	3,222	2,815	3,015	3,382	12,434
	Operation expenses:										
112	Cost of merchandise sold (wholesale and retail industries) .....	2,077	1,801	1,976	2,167	8,021	2,260	1,996	2,153	2,392	8,801
114	Depreciation of buildings and equipment .....	29	33	31	30	123	31	32	33	31	127
115	Depletion .....	-	-	-	-	-	-	-	-	-	-
116	Amortization of deferred charges and intangible assets .....	1	-	1	1	3	1	1	1	-	3
	Interest on:										
120	Short-term loans .....	14	14	15	17	60	14	12	12	16	54
121	Long-term debt .....	25	24	26	24	99	26	27	29	28	110
126	Materials, labour and other expenses .....	722	714	679	823	2,938	766	766	772	815	3,119
127	<b>Total operating expenses .....</b>	<b>2,868</b>	<b>2,586</b>	<b>2,728</b>	<b>3,062</b>	<b>11,244</b>	<b>3,098</b>	<b>2,834</b>	<b>3,000</b>	<b>3,282</b>	<b>12,214</b>
128	<b>Operating income (loss) .....</b>	<b>102</b>	<b>-29</b>	<b>7</b>	<b>98</b>	<b>178</b>	<b>124</b>	<b>-19</b>	<b>15</b>	<b>100</b>	<b>220</b>
	Other income:										
	Dividends from:										
129	Canadian corporations .....	6	12	5	6	29	6	5	4	5	20
130	Foreign corporations .....	-	-	-	-	-	-	-	-	-	-
132	Interest .....	8	3	5	4	20	3	4	6	5	18
134	Gains (losses) on sale of assets .....	1	2	1	4	8	1	2	2	3	8
135	All other income .....	9	7	6	7	29	9	8	9	9	35
136	<b>Total other income .....</b>	<b>24</b>	<b>24</b>	<b>17</b>	<b>21</b>	<b>86</b>	<b>19</b>	<b>19</b>	<b>21</b>	<b>22</b>	<b>81</b>
137	<b>Income (loss) before provision for income taxes .....</b>	<b>126</b>	<b>-5</b>	<b>24</b>	<b>119</b>	<b>264</b>	<b>143</b>	<b>-</b>	<b>36</b>	<b>122</b>	<b>301</b>
	Provision for income and other corporation taxes:										
138	Current .....	44	1	15	30	90	33	-3	4	31	65
139	Deferred .....	1	2	2	10	15	-	1	2	6	9
140	<b>Net Income (loss) before extraordinary items .....</b>	<b>81</b>	<b>-8</b>	<b>7</b>	<b>79</b>	<b>159</b>	<b>110</b>	<b>2</b>	<b>30</b>	<b>85</b>	<b>227</b>
141	Extraordinary gains (losses) .....	9	-	-	-	9	4	-	-	-1	3
142	Income tax related thereto .....	-	-	-	-	-	-	-	-	1	1
143	<b>Net Income (loss) for period .....</b>	<b>90</b>	<b>-8</b>	<b>7</b>	<b>79</b>	<b>168</b>	<b>114</b>	<b>2</b>	<b>30</b>	<b>85</b>	<b>231</b>
	<b>Supplementary information</b>										
150	Base profit .....	149	14	50	140	353	168	26	64	145	403
	<b>Capital expenditures</b>										
170	Land .....	5	1	1	4	11	-	3	-	2	5
171	Depreciable assets .....	48	63	41	35	187	38	26	54	47	165
172	Depletable assets .....	-	-	-	-	-	-	-	-	-	-
173	<b>Total capital expenditures .....</b>	<b>53</b>	<b>64</b>	<b>42</b>	<b>39</b>	<b>198</b>	<b>38</b>	<b>29</b>	<b>54</b>	<b>49</b>	<b>170</b>
	<b>Selected items, seasonally adjusted</b> (for tables 132, 135, 138, 141)(1)										
161	Sales of goods and services .....	13,031	13,287	13,778	14,457	54,553	14,711	14,813	15,383	16,123	61,030
165	Operating income (loss) .....	181	199	208	274	862	198	222	278	323	1,021
166	Income (loss) Before provision for income taxes .....	268	291	292	375	1,226	284	312	386	434	1,416
163	Net income (loss) for period .....	170	175	177	241	763	194	199	260	282	935
164	Base profit .....	391	405	418	493	1,707	419	449	517	566	1,951

(1) These seasonally adjusted figures apply jointly to all: Retail food, department stores, motor vehicles dealers and other retail Industries, as shown on tables 132, 135, 138, 141. Also see text on seasonal adjustment.

**TABLEAU 135. Grands magasins**  
**État des revenus et dépenses**  
**Estimation pour l'univers intégral des corporations**

1979					1980					No	
I	II	III	IV	Annuel	I	II	III	IV	Annuel		
millions de dollars											
3,752	3,099	3,356	3,759	13,966	4,322	3,503	3,740			Ventes de biens et de services.....	111
Frais d'exploitation:											
2,412	2,133	2,371	2,664	9,580	2,826	2,442	2,723			Prix de revient des produits vendus (les industries de gros et de détail).....	112
34	34	37	39	144	39	38	38			Amortissement des bâtiments et du matériel.....	114
-	-	-	-	-	-	-	-			Provision pour épuisement.....	115
1	1	1	1	4	1	-	-			Amortissement d'actif transitoire et d'immobilisations incorporelles.....	116
Intérêt versé:											
17	22	27	32	98	32	32	36			Dette à court terme.....	120
23	25	32	31	111	40	34	36			Dette à long terme.....	121
1,038	911	869	898	3,716	1,088	1,017	906			Matières première, main d'oeuvre et autres frais.....	126
<b>3,525</b>	<b>3,126</b>	<b>3,337</b>	<b>3,665</b>	<b>13,653</b>	<b>4,026</b>	<b>3,563</b>	<b>3,739</b>			<b>Total, frais d'exploitation.....</b>	<b>127</b>
<b>227</b>	<b>-27</b>	<b>19</b>	<b>94</b>	<b>313</b>	<b>296</b>	<b>-60</b>	<b>1</b>			<b>Revenus (pertes) d'exploitation.....</b>	<b>128</b>
Autres revenus:											
Dividendes reçus de:											
9	8	6	10	33	10	10	9			Sociétés canadiennes.....	129
-	-	-	-	-	-	-	-			Sociétés étrangères.....	130
6	9	7	9	31	12	8	5			Intérêt reçu.....	132
3	-	1	3	7	3	1	-			Gains (pertes) sur réalisation d'actif.....	134
12	9	9	13	43	24	9	8			Tous les autres revenus.....	135
<b>30</b>	<b>26</b>	<b>23</b>	<b>35</b>	<b>114</b>	<b>49</b>	<b>28</b>	<b>22</b>			<b>Total, autres revenus.....</b>	<b>136</b>
<b>257</b>	<b>-1</b>	<b>42</b>	<b>129</b>	<b>427</b>	<b>345</b>	<b>-32</b>	<b>23</b>			<b>Bénéfice net (perte nette) avant impôts sur le revenu.....</b>	<b>137</b>
Impôts sur le revenu des sociétés:											
90	-11	6	27	112	114	-17	9			Exigibles.....	138
-1	1	2	7	9	13	-3	5			Différés.....	139
<b>168</b>	<b>9</b>	<b>34</b>	<b>95</b>	<b>306</b>	<b>218</b>	<b>-12</b>	<b>9</b>			<b>Bénéfice net (perte nette) avant pertes et profits exceptionnels.....</b>	<b>140</b>
96	-	1	-	97	9	7	4			Pertes et profits exceptionnels.....	141
-2	-	-	-	-2	-	-	-			Impôts sur le revenu applicable.....	142
<b>262</b>	<b>9</b>	<b>35</b>	<b>95</b>	<b>401</b>	<b>227</b>	<b>-5</b>	<b>13</b>			<b>Bénéfice net (perte nette) pour la période observée.....</b>	<b>143</b>
<b>Renseignements supplémentaires</b>											
280	26	73	156	535	372	-5	52			Bénéfices de base.....	150
<b>Dépenses en immobilisations</b>											
..	..	..	..	..	..	..	..			Terrains.....	170
..	..	..	..	..	..	..	..			Actif amortissable.....	171
..	..	..	..	..	..	..	..			Actif épuisable.....	172
..	..	..	..	..	..	..	..			<b>Total, dépenses en immobilisations.....</b>	<b>173</b>
<b>Certains postes corrigés des variations saisonnières</b> <b>(pour les tableaux 132, 135, 138, 141)(1)</b>											
16,201	16,859	17,576	17,736	68,372	18,097	17,760	18,522			Ventes de biens et de services.....	161
357	299	352	367	1,375	436	239	297			Revenus (pertes) d'exploitation.....	165
469	403	465	497	1,834	563	347	408			Bénéfice net (perte Nette) avant impôts sur le revenu.....	166
374	274	315	329	1,292	330	233	243			Bénéfice net (perte nette) pour la période observée.....	163
602	556	629	664	2,451	727	519	578			Bénéfices de base.....	164

(1) Comme on peut voir aux 132, 135, 138, 141, les chiffres désaisonnalisés portent sur les Magasins d'Alimentation, les Grands magasins, les Distributeurs de véhicules automobiles et les autres commerces de détail. Voir aussi le chapitre sur la désaisonnalisation des données.

**TABLE 136. Retail Motor Vehicles Dealers Industry  
Balance Sheet  
Companies having \$10 million or more of total assets**

No.		1977				1978			
		I	II	III	IV	I	II	III	IV
		millions of dollars							
	<b>Assets</b>								
1	Cash on hand and demand deposits.....	2	1	4	3	3	3	8	4
10	Short-term loans and advances to affiliated companies.....	-	-	-	-	-	1	1	1
13	Temporary investments.....	1	1	1	3	3	1	1	2
33	Accounts receivable.....	40	42	37	38	42	46	49	50
36	Inventories.....	80	82	78	81	95	98	102	119
37	Other current assets.....	5	5	5	6	5	7	9	8
38	<b>Total current assets.....</b>	<b>128</b>	<b>131</b>	<b>125</b>	<b>131</b>	<b>148</b>	<b>156</b>	<b>170</b>	<b>184</b>
39	Long-term intercorporate investments in affiliated companies.....	27	29	31	33	36	36	41	42
44	Long-term investments.....	20	20	27	34	32	35	34	34
45	Fixed assets (net).....	116	118	119	127	129	133	142	144
49	Other assets.....	2	3	1	2	3	3	4	3
53	<b>Total assets.....</b>	<b>293</b>	<b>301</b>	<b>303</b>	<b>327</b>	<b>348</b>	<b>363</b>	<b>391</b>	<b>407</b>
54	Accumulated allowance for depreciation and depletion.....	47	48	51	54	55	53	54	58
	<b>Liabilities</b>								
	Short-term loans:								
61	Bank loans.....	42	38	38	39	44	46	47	52
66	From affiliated companies, directors and shareholders.....	1	1	1	1	2	2	2	1
69	All other short-term loans and notes.....	44	48	46	38	39	41	45	53
72	Accounts payable.....	25	27	25	36	41	40	46	45
76	Portion of long-term debt payable within one year.....	6	6	6	2	2	2	1	2
77	Other current liabilities.....	3	3	3	16	14	17	17	17
78	<b>Total current liabilities.....</b>	<b>121</b>	<b>123</b>	<b>119</b>	<b>132</b>	<b>142</b>	<b>148</b>	<b>158</b>	<b>170</b>
	Long-term debt:								
79	Bonds, debentures and serial notes.....	5	5	5	1	1	1	1	1
80	Mortgages and agreements of sale.....	33	33	32	40	45	49	52	52
81	Loans from affiliated companies.....	3	3	3	3	3	5	5	6
84	Loans from chartered banks.....	3	6	6	2	2	5	4	4
87	Other long-term debt.....	62	63	66	58	59	61	64	66
88	Less: Portion of long-term debt payable within one year.....	-6	-6	-6	-2	-2	-2	-1	-2
89	Other liabilities:								
90	Deferred income taxes.....	10	10	11	11	12	14	14	15
90	All other liabilities.....	-	-	-	-	-	-	-	-
94	<b>Total liabilities.....</b>	<b>231</b>	<b>237</b>	<b>236</b>	<b>245</b>	<b>262</b>	<b>281</b>	<b>297</b>	<b>312</b>
	<b>Shareholders' equity</b>								
95	Share capital.....	14	14	15	29	31	27	32	31
96	Contributed surplus.....	1	1	-	1	1	1	1	2
97	Retained earnings (deficit) and reserves:								
98	Balance at beginning of period.....	42	45	47	50	50	53	53	60
98	Prior period adjustments.....	-	-	-	-	-	-	-	-
99	Net income (loss) for the period.....	1	2	2	-	1	3	2	1
101	Cash dividends declared.....	-	-	-	-	-	-4	-	-1
102	Transfers to/from contributed surplus and share capital (including stock dividends).....	-	-	-	-	-	-	-	-
104	Other adjustments (including statistical divergence).....	2	-	1	-	2	1	5	1
105	Balance at end of period.....	45	47	50	50	53	53	60	61
106	Excess of appraisal value of fixed assets over (depreciated) cost.....	2	2	2	2	1	1	1	1
107	<b>Total shareholders' equity.....</b>	<b>62</b>	<b>64</b>	<b>67</b>	<b>82</b>	<b>86</b>	<b>82</b>	<b>94</b>	<b>95</b>
108	<b>Total liabilities and shareholders' equity.....</b>	<b>293</b>	<b>301</b>	<b>303</b>	<b>327</b>	<b>348</b>	<b>363</b>	<b>391</b>	<b>407</b>

TABLEAU 136. Distributeurs de véhicules automobiles

## Bilan

Société dont l'actif total est de \$10 millions ou plus

1979				1980				No
I	II	III	IV	I	II	III	IV	
millions de dollars								
3	4	10	4	5	4	5		Actif
1	-	2	1	-	2	1		Encaisse et dépôts à demande.....
2	2	3	2	2	2	3		Prêts et avances à court terme aux sociétés affiliées.....
51	53	62	60	63	62	66		Placements temporaires.....
135	150	177	210	221	210	215		Débiteurs.....
9	11	12	10	9	12	7		Stocks.....
201	220	266	287	300	292	297		Autres disponibilités.....
38	38	43	45	54	60	57		<b>Total des disponibilités.....</b>
44	46	49	50	45	34	36		Placements à long terme dans les sociétés apparentées.....
157	168	198	206	226	270	281		Placements à long terme.....
4	4	3	2	3	3	6		Immobilisations (nettes).....
444	476	559	590	628	659	677		Tous les autres éléments d'actif.....
58	59	67	75	76	83	92		<b>Total de l'actif.....</b>
								Provision accumulée pour amortissement et épusement.....
								<b>Passif</b>
60	64	59	68	62	55	58		Emprunts à court terme:
1	1	3	1	1	2	2		Emprunts bancaires.....
55	60	94	117	112	114	108		Autres emprunts à court terme.....
45	46	62	54	52	61	47		Créanciers.....
2	1	-	1	1	2	-		Partie de la dette à long terme exigible en moins d'un an.....
28	29	34	31	34	22	24		Autres exibilités.....
191	201	252	272	262	256	239		<b>Total des exibilités.....</b>
1	1	2	2	2	2	2		Dettes à long terme:
62	69	71	71	101	123	128		Obligations garanties ou non et obligations remboursables par série.....
6	6	5	4	3	3	11		Hypothèques et contrats de vente.....
4	4	19	10	1	1	-		Emprunts de sociétés affiliées.....
71	76	77	91	95	98	103		Emprunts auprès de banques à charte.....
- 2	- 1	-	- 1	- 1	- 2	-		Autres dettes à long terme.....
								Moins: Partie de la dette à long terme exigible en moins d'un an.....
17	20	22	23	30	34	36		Autres éléments de passif:
-	-	-	-	-	-	-		Impôts sur le revenu différés.....
350	376	448	472	493	515	519		Tous les autres éléments de passif.....
								<b>Total du passif.....</b>
								<b>Avoir des actionnaires</b>
27	27	24	25	25	25	25		Capital-actions.....
2	2	2	2	2	2	2		Surplus d'apport.....
61	64	70	83	89	106	114		Bénéfices non répartis (déficit) et les réserves:
				5	-	-		Solde au début de l'exercice.....
3	4	4	5	6	6	6		Redressements de périodes antérieures.....
-	- 2	- 1	-	-	- 1	-		Bénéfice net (perte nette) pour la période observée.....
-	-	-	-	-	-	-		Dividendes déclarés en espèces.....
-	-	-	-	-	-	-		Virements au surplus d'apport et capital-actions (y compris les dividendes en actions).....
-	4	10	1	6	3	8		Autres redressements (y compris pour la divergence statistique).....
64	70	83	89	106	114	128		Solde à la fin de l'exercice.....
1	1	2	2	2	3	3		Excédent de la valeur estimative des immobilisations sur leur coût (ou sur leur valeur amortie).....
94	100	111	118	135	144	158		<b>Total de l'avoir des actionnaires.....</b>
444	476	559	590	628	659	677		<b>Total du passif et de l'avoir des actionnaires.....</b>

**TABLE 137. Retail Motor Vehicle Dealers Industry**  
**Statement of Income**  
**Companies having \$10 million or more of total assets**

No.		1977					1978				
		I	II	III	IV	Annual	I	II	III	IV	Annual
		millions of dollars									
111	Sales of goods and services .....	120	138	120	128	506	135	179	178	168	660
	Operation expenses:										
112	Cost of merchandise sold (wholesale and retail industries) .....	92	110	91	100	393	104	140	142	136	522
114	Depreciation of buildings and equipment .....	4	5	6	6	21	5	6	6	6	23
115	Depletion .....	-	-	-	-	-	-	-	-	-	-
116	Amortization of deferred charges and intangible assets .....	-	-	-	-	-	-	-	-	-	-
	Interest on:										
120	Short-term loans .....	1	1	1	1	4	1	1	2	2	6
121	Long-term debt .....	1	2	2	2	7	2	1	1	1	5
126	Materials, labour and other expenses .....	20	18	17	17	72	21	25	24	22	92
127	<b>Total operating expenses .....</b>	<b>118</b>	<b>136</b>	<b>117</b>	<b>126</b>	<b>497</b>	<b>133</b>	<b>173</b>	<b>175</b>	<b>167</b>	<b>648</b>
128	<b>Operating income (loss) .....</b>	<b>2</b>	<b>2</b>	<b>3</b>	<b>2</b>	<b>9</b>	<b>2</b>	<b>6</b>	<b>3</b>	<b>1</b>	<b>12</b>
	Other income:										
	Dividends from:										
129	Canadian corporations .....	-	-	-	-	-	-	-	-	-	-
130	Foreign corporations .....	-	-	-	-	-	-	-	-	-	-
132	Interest .....	-	-	-	-	-	-	-	-	-	-
134	Gains (losses) on sale of assets .....	-	-	-	-	-	-	-	-	-	-
135	All other income .....	-	1	1	1	3	1	-	1	1	3
136	<b>Total other income .....</b>	<b>-</b>	<b>1</b>	<b>1</b>	<b>1</b>	<b>3</b>	<b>1</b>	<b>-</b>	<b>1</b>	<b>1</b>	<b>3</b>
137	<b>Income (loss) before provision for income taxes .....</b>	<b>2</b>	<b>3</b>	<b>4</b>	<b>3</b>	<b>12</b>	<b>3</b>	<b>6</b>	<b>4</b>	<b>2</b>	<b>15</b>
	Provision for income and other corporation taxes:										
138	Current .....	-	1	1	-	2	1	1	1	-	3
139	Deferred .....	1	-	1	1	3	1	2	1	1	5
140	<b>Net Income (loss) before extraordinary items .....</b>	<b>1</b>	<b>2</b>	<b>2</b>	<b>2</b>	<b>7</b>	<b>1</b>	<b>3</b>	<b>2</b>	<b>1</b>	<b>7</b>
141	Extraordinary gains (losses) .....	-	-	-	-2	-2	-	-	-	-	-
142	Income tax related thereto .....	-	-	-	-	-	-	-	-	-	-
143	<b>Net Income (loss) for period .....</b>	<b>1</b>	<b>2</b>	<b>2</b>	<b>-</b>	<b>5</b>	<b>1</b>	<b>3</b>	<b>2</b>	<b>1</b>	<b>7</b>
	<b>Supplementary information</b>										
150	Base profit .....	6	8	10	9	33	8	12	10	8	38
	<b>Capital expenditures</b>										
170	Land .....	2	-	-	-	2	-	1	2	1	4
171	Depreciable assets .....	7	6	4	13	30	7	6	10	5	28
172	Depletable assets .....	-	-	-	-	-	-	-	-	-	-
173	<b>Total capital expenditures .....</b>	<b>9</b>	<b>6</b>	<b>4</b>	<b>13</b>	<b>32</b>	<b>7</b>	<b>7</b>	<b>12</b>	<b>6</b>	<b>32</b>



**TABLEAU 137. Distributeurs de véhicules automobiles**  
**État des revenus et dépenses**  
**Société dont l'actif total est de \$10 millions ou plus**

1979					1980					No	
I	II	III	IV	Annuel	I	II	III	IV	Annuel		
millions de dollars											
199	244	239	216	898	227	261	253			Ventes de biens et de services.....	111
										Frais d'exploitation:	
159	197	194	170	720	176	206	199			Prix de revient des produits vendus (les industries de gros et de détail).....	112
4	9	9	8	30	8	10	12			Amortissement des bâtiments et du matériel.....	114
-	-	-	-	-	-	-	-			Provision pour épuisement.....	115
-	-	-	-	-	-	-	-			Amortissement d'actif transitoire et d'immobilisations incorporelles.....	116
										Intérêt versé:	
2	2	3	3	10	4	4	5			Dette à court terme.....	120
2	2	4	4	12	5	6	6			Dette à long terme.....	121
28	27	29	30	114	25	27	30			Matières première, main d'oeuvre et autres frais.....	126
<b>195</b>	<b>237</b>	<b>239</b>	<b>215</b>	<b>886</b>	<b>218</b>	<b>253</b>	<b>252</b>			<b>Total, frais d'exploitation.....</b>	<b>127</b>
<b>4</b>	<b>7</b>	<b>-</b>	<b>1</b>	<b>12</b>	<b>9</b>	<b>8</b>	<b>1</b>			<b>Revenus (pertes) d'exploitation.....</b>	<b>128</b>
										Autres revenus:	
										Dividendes reçus de:	
-	-	1	-	1	-	-	-			Sociétés canadiennes.....	129
-	-	-	-	-	-	-	-			Sociétés étrangères.....	130
1	1	3	2	7	1	2	1			Intérêt reçu.....	132
-	-	1	-	1	-	-	5			Gains (pertes) sur réalisation d'actif.....	134
-	1	-	3	4	1	1	1			Tous les autres revenus.....	135
<b>1</b>	<b>2</b>	<b>5</b>	<b>5</b>	<b>13</b>	<b>2</b>	<b>3</b>	<b>7</b>			<b>Total, autres revenus.....</b>	<b>136</b>
<b>5</b>	<b>9</b>	<b>5</b>	<b>6</b>	<b>25</b>	<b>11</b>	<b>11</b>	<b>8</b>			<b>Bénéfice net (perte nette) avant impôts sur le revenu.....</b>	<b>137</b>
										Impôts sur le revenu des sociétés:	
-	2	-	1	3	-2	1	-			Exigibles.....	138
2	3	1	-	6	7	4	2			Différés.....	139
<b>3</b>	<b>4</b>	<b>4</b>	<b>5</b>	<b>16</b>	<b>6</b>	<b>6</b>	<b>6</b>			<b>Bénéfice net (perte nette) avant pertes et profits exceptionnels.....</b>	<b>140</b>
-	-	-	-	-	-	-	-			Pertes et profits exceptionnels.....	141
-	-	-	-	-	-	-	-			Impôts sur le revenu applicable.....	142
<b>3</b>	<b>4</b>	<b>4</b>	<b>5</b>	<b>16</b>	<b>6</b>	<b>6</b>	<b>6</b>			<b>Bénéfice net (perte nette) pour la période observée.....</b>	<b>143</b>
<b>Renseignements supplémentaires</b>											
9	18	12	14	53	19	21	15			Bénéfices de base.....	150
<b>Dépenses en immobilisations</b>											
-	1	1	1	3	2	1	1			Terrains.....	170
17	15	12	11	55	14	44	16			Actif amortissable.....	171
-	-	-	-	-	-	-	-			Actif épuisable.....	172
<b>17</b>	<b>16</b>	<b>13</b>	<b>12</b>	<b>58</b>	<b>16</b>	<b>45</b>	<b>17</b>			<b>Total, dépenses en immobilisations.....</b>	<b>173</b>

**TABLE 138. Retail Motor Vehicle Dealers Industry**  
**Statement of Income**  
**Estimate for entire universe of corporations**

No.		1977					1978				
		I	II	III	IV	Annual	I	II	III	IV	Annual
		millions of dollars									
111	Sales of goods and services .....	2,820	3,425	2,820	3,179	12,244	3,285	4,015	3,331	3,729	14,360
	Operation expenses:										
112	Cost of merchandise sold (wholesale and retail industries) .....	2,317	2,818	2,316	2,615	10,066	2,699	3,301	2,740	3,071	11,811
114	Depreciation of buildings and equipment .....	28	30	32	32	122	33	35	36	36	140
115	Depletion .....	-	-	-	-	-	-	-	-	-	-
116	Amortization of deferred charges and intangible assets .....	-	-	-	-	-	-	-	-	-	-
	Interest on:										
120	Short-term loans .....	28	29	29	31	117	35	34	34	36	139
121	Long-term debt .....	8	10	10	10	38	11	10	10	10	41
126	Materials, labour and other expenses .....	420	504	415	471	1,810	488	592	488	552	2,120
127	<b>Total operating expenses .....</b>	<b>2,801</b>	<b>3,391</b>	<b>2,802</b>	<b>3,159</b>	<b>12,153</b>	<b>3,266</b>	<b>3,972</b>	<b>3,308</b>	<b>3,705</b>	<b>14,251</b>
128	<b>Operating income (loss) .....</b>	<b>19</b>	<b>34</b>	<b>18</b>	<b>20</b>	<b>91</b>	<b>19</b>	<b>43</b>	<b>23</b>	<b>24</b>	<b>109</b>
	Other income:										
	Dividends from:										
129	Canadian corporations .....	-	-	-	-	-	-	-	-	-	-
130	Foreign corporations .....	-	-	-	-	-	-	-	-	-	-
132	Interest .....	-	-	-	-	-	-	-	-	-	-
134	Gains (losses) on sale of assets .....	1	2	1	2	6	1	2	2	2	7
135	All other income .....	9	9	9	10	37	11	9	11	11	42
136	<b>Total other income .....</b>	<b>10</b>	<b>11</b>	<b>10</b>	<b>12</b>	<b>43</b>	<b>12</b>	<b>11</b>	<b>13</b>	<b>13</b>	<b>49</b>
137	<b>Income (loss) before provision for income taxes .....</b>	<b>29</b>	<b>45</b>	<b>28</b>	<b>32</b>	<b>134</b>	<b>31</b>	<b>54</b>	<b>36</b>	<b>37</b>	<b>158</b>
	Provision for income and other corporation taxes:										
138	Current .....	9	15	9	10	43	10	17	11	12	50
139	Deferred .....	1	-	1	1	3	1	2	1	1	5
140	<b>Net Income (loss) before extraordinary items .....</b>	<b>19</b>	<b>30</b>	<b>18</b>	<b>21</b>	<b>88</b>	<b>20</b>	<b>35</b>	<b>24</b>	<b>24</b>	<b>103</b>
141	Extraordinary gains (losses) .....	-	-	-	-2	-2	-	-	-	-	-
142	Income tax related thereto .....	-	-	-	-	-	-	-	-	-	-
143	<b>Net Income (loss) for period .....</b>	<b>19</b>	<b>30</b>	<b>18</b>	<b>19</b>	<b>86</b>	<b>20</b>	<b>35</b>	<b>24</b>	<b>24</b>	<b>103</b>
	<b>Supplementary information</b>										
150	Base profit .....	56	73	59	62	250	63	87	70	71	291
	<b>Capital expenditures</b>										
170	Land .....	2	-	-	-	2	-	1	2	1	4
171	Depreciable assets .....	7	6	4	13	30	7	6	10	5	28
172	Depletable assets .....	-	-	-	-	-	-	-	-	-	-
173	<b>Total capital expenditures .....</b>	<b>9</b>	<b>6</b>	<b>4</b>	<b>13</b>	<b>32</b>	<b>7</b>	<b>7</b>	<b>12</b>	<b>6</b>	<b>32</b>
	<b>Selected items, seasonally adjusted</b> (for tables, 132, 135, 138, 141(1))										
161	Sales of goods and services .....	13,031	13,287	13,778	14,457	54,553	14,711	14,813	15,383	16,123	61,030
165	Operating income (loss) .....	181	199	208	274	862	198	222	278	323	1,021
166	Income (loss) Before provision for income taxes .....	268	291	292	375	1,226	284	312	386	434	1,416
163	Net income (loss) for period .....	170	175	177	241	763	194	199	260	282	935
164	Base profit .....	391	405	418	493	1,707	419	449	517	566	1,951

(1) These seasonally adjusted figures apply jointly to all: Retail food, department stores, motor vehicles dealers and other retail industries, as shown on tables 132, 135, 138, 141. Also see text on seasonal adjustment.

**TABLEAU 138. Distributeurs de véhicules automobiles**  
**État des revenus et dépenses**  
**Estimation pour l'univers intégral des corporations**

1979					1980					No	
I	II	III	IV	Annuel	I	II	III	IV	Annuel		
millions de dollars											
3,666	4,840	4,007	4,135	16,648	4,028	4,667	4,078			Ventes de biens et de services.....	111
Frais d'exploitation:											
3,024	4,006	3,288	3,380	13,698	3,343	3,910	3,363			Prix de revient des produits vendus (les industries de gros et de détail).....	112
33	43	45	44	165	44	46	47			Amortissement des bâtiments et du matériel.....	114
-	-	-	-	-	-	-	-			Provision pour épuisement.....	115
-	-	-	-	-	-	-	-			Amortissement d'actif transitoire et d'immobilisations incorporelles.....	116
Intérêt versé:											
34	39	42	48	163	52	54	47			Dettes à court terme.....	120
11	12	15	16	54	17	19	20			Dettes à long terme.....	121
538	681	591	634	2,444	561	610	593			Matières première, main d'oeuvre et autres frais.....	126
<b>3,640</b>	<b>4,781</b>	<b>3,981</b>	<b>4,122</b>	<b>16,524</b>	<b>4,017</b>	<b>4,639</b>	<b>4,070</b>			<b>Total, frais d'exploitation.....</b>	<b>127</b>
<b>26</b>	<b>59</b>	<b>26</b>	<b>13</b>	<b>124</b>	<b>11</b>	<b>28</b>	<b>8</b>			<b>Revenus (pertes) d'exploitation.....</b>	<b>128</b>
Autres revenus:											
Dividendes reçus de:											
-	-	1	-	1	-	-	-			Sociétés canadiennes.....	129
-	-	-	-	-	-	-	-			Sociétés étrangères.....	130
1	1	3	2	7	1	2	1			Intérêt reçu.....	132
-	4	6	-1	9	1	1	5			Gains (pertes) sur réalisation d'actif.....	134
11	14	8	16	49	10	10	10			Tous les autres revenus.....	135
<b>12</b>	<b>19</b>	<b>18</b>	<b>17</b>	<b>66</b>	<b>12</b>	<b>13</b>	<b>16</b>			<b>Total, autres revenus.....</b>	<b>136</b>
<b>38</b>	<b>78</b>	<b>44</b>	<b>30</b>	<b>190</b>	<b>23</b>	<b>41</b>	<b>24</b>			<b>Bénéfice net (perte nette) avant impôts sur le revenu.....</b>	<b>137</b>
Impôts sur le revenu des sociétés:											
10	25	13	9	57	2	11	5			Exigibles.....	138
2	3	1	-	6	7	4	2			Différés.....	139
<b>26</b>	<b>50</b>	<b>30</b>	<b>21</b>	<b>127</b>	<b>14</b>	<b>26</b>	<b>17</b>			<b>Bénéfice net (perte nette) avant pertes et profits exceptionnels.....</b>	<b>140</b>
-	-	-	-	-	-	-	-			Pertes et profits exceptionnels.....	141
-	-	-	-	-	-	-	-			Impôts sur le revenu applicable.....	142
<b>26</b>	<b>50</b>	<b>30</b>	<b>21</b>	<b>127</b>	<b>14</b>	<b>26</b>	<b>17</b>			<b>Bénéfice net (perte nette) pour la période observée.....</b>	<b>143</b>
<b>Renseignements supplémentaires</b>											
71	117	82	75	345	66	86	66			Bénéfices de base.....	150
<b>Dépenses en immobilisations</b>											
-	-	-	-	-	-	-	-			Terrains.....	170
-	-	-	-	-	-	-	-			Actif amortissable.....	171
-	-	-	-	-	-	-	-			Actif épuisable.....	172
-	-	-	-	-	-	-	-			<b>Total, dépenses en immobilisations.....</b>	<b>173</b>
<b>Certains postes corrigés des variations saisonnières</b> (pour les tableaux 132, 135, 138, 141)(1)											
16,201	16,859	17,576	17,736	68,372	18,097	17,760	18,522			Ventes de biens et de services.....	161
357	299	352	367	1,375	436	239	297			Revenus (pertes) d'exploitation.....	165
469	403	465	497	1,834	563	347	408			Bénéfice net (perte nette) avant impôts sur le revenu.....	166
374	274	315	329	1,292	330	233	243			Bénéfice net (perte nette) pour la période observée.....	163
602	556	629	664	2,451	727	519	578			Bénéfices de base.....	164

(1) Comme on peut voir aux 132, 135, 138, 141, les chiffres désaisonnalisés portent sur les Magasins d'Alimentation, les Grands magasins, les Distributeurs de véhicules automobiles et les autres commerces de détail. Voir aussi le chapitre sur la désaisonnalisation des données.

**TABLE 139. Other Retail Industries(1)**  
**Balance Sheet**  
**Companies having \$10 million or more of total assets**

No.	1977				1978			
	I	II	III	IV	I	II	III	IV
	millions of dollars							
	<b>Assets</b>							
1	51	55	63	58	56	61	77	91
10	59	58	58	53	53	55	59	48
13	82	78	70	79	84	75	59	43
33	258	258	267	294	262	267	281	367
36	513	548	582	618	578	612	657	682
37	20	23	26	23	18	22	26	26
38	<b>983</b>	<b>1,020</b>	<b>1,066</b>	<b>1,125</b>	<b>1,051</b>	<b>1,092</b>	<b>1,159</b>	<b>1,257</b>
39	198	203	204	214	186	181	199	183
44	25	25	30	30	32	31	31	34
45	381	379	381	388	402	410	430	527
49	36	35	35	37	38	37	37	42
53	<b>1,623</b>	<b>1,662</b>	<b>1,716</b>	<b>1,794</b>	<b>1,709</b>	<b>1,751</b>	<b>1,856</b>	<b>2,043</b>
54	221	251	232	239	244	252	255	290
	<b>Liabilities</b>							
	Short-term loans:							
61	129	163	164	186	126	165	154	179
66	43	48	53	55	36	39	40	40
69	29	47	44	40	12	19	32	21
72	308	288	327	342	315	296	344	432
76	8	6	8	9	10	10	8	25
77	4	3	4	6	5	4	5	6
78	<b>521</b>	<b>555</b>	<b>600</b>	<b>638</b>	<b>504</b>	<b>533</b>	<b>583</b>	<b>703</b>
	Long-term debt:							
79	74	72	72	70	90	95	105	114
80	32	31	30	30	29	29	29	28
81	129	138	136	137	135	138	148	132
84	69	62	58	62	66	66	67	122
87	26	27	30	34	38	38	53	47
88	-8	-6	-8	-9	-10	-10	-8	-25
	Other liabilities:							
89	32	35	35	34	35	37	34	40
90	17	19	19	22	21	20	21	39
94	<b>892</b>	<b>933</b>	<b>972</b>	<b>1,018</b>	<b>908</b>	<b>946</b>	<b>1,032</b>	<b>1,200</b>
	<b>Shareholders' equity</b>							
95	230	230	230	236	228	228	228	232
96	13	13	13	13	12	12	12	12
	Retained earnings (deficit) and reserves:							
97	462	483	481	496	522	556	560	580
98	-2	-2	-2	3	3	-1	-2	-
99	24	4	17	37	30	10	27	52
101	-3	-3	-3	-9	-7	-3	-5	-16
102	-	-	-	-5	-	-	-	-
104	2	-1	3	-	8	-2	-	-21
105	483	481	496	522	556	560	580	595
106	5	5	5	5	5	5	4	4
107	<b>731</b>	<b>729</b>	<b>744</b>	<b>776</b>	<b>801</b>	<b>805</b>	<b>824</b>	<b>843</b>
108	<b>1,623</b>	<b>1,662</b>	<b>1,716</b>	<b>1,794</b>	<b>1,709</b>	<b>1,751</b>	<b>1,856</b>	<b>2,043</b>

(1) Provincially owned liquor stores are not included in the above statistics.

(2) Balance sheet levels in the second quarter of 1980 were adversely affected by the reclassification of a company.

TABLEAU 139. Autre commerce de détail(1)

## Bilan

Société dont l'actif total est de \$10 millions ou plus

1979				1980				No	
I	II	III	IV	I	II	III	IV		
millions de dollars									
<b>Actif</b>									
78	69	79	76	65	56	79		Encaisse et dépôts à demande.....	1
31	30	36	38	45	49	52		Prêts et avances à court terme aux sociétés affiliées.....	10
54	52	64	60	40	35	43		Placements temporaires.....	13
344	323	351	387	362	294	311		Débiteurs.....	33
689	766	887	919	851	884	965		Stocks.....	36
26	29	32	31	25	32	34		Autres disponibilités.....	37
<b>1,222</b>	<b>1,269</b>	<b>1,449</b>	<b>1,511</b>	<b>1,388</b>	<b>1,350</b>	<b>1,484</b>		<b>Total des disponibilités.....</b>	<b>38</b>
179	169	196	201	227	204	211		Placements à long terme dans les sociétés apparentées.....	39
39	40	32	31	60	57	57		Placements à long terme.....	44
529	573	639	648	682	532	554		Immobilisations (nettes).....	45
42	36	41	39	41	36	36		Tous les autres éléments d'actif.....	49
<b>2,011</b>	<b>2,087</b>	<b>2,357</b>	<b>2,430</b>	<b>2,398</b>	<b>2,179</b>	<b>2,342</b>		<b>Total de l'actif.....</b>	<b>53</b>
294	317	370	378	382	319	336		Provision accumulée pour amortissement et épuisement.....	54
<b>Passif</b>									
174	241	253	251	182	197	166		Emprunts à court terme:	
54	39	40	26	53	55	60		Emprunts bancaires.....	61
15	28	41	52	49	57	64		Après de sociétés affiliées, directeurs et actionnaires.....	66
								Tous les autres emprunts à court terme.....	69
405	388	539	584	547	473	590		Créanciers.....	72
21	19	24	21	23	13	13		Partie de la dette à long terme exigible en moins d'un an.....	76
12	10	13	19	38	25	28		Autres exigibilités.....	77
<b>681</b>	<b>725</b>	<b>910</b>	<b>953</b>	<b>892</b>	<b>820</b>	<b>921</b>		<b>Total des exigibilités.....</b>	<b>78</b>
91	97	102	102	98	47	58		Dettes à long terme:	
32	35	40	36	38	39	48		Obligations garanties ou non et obligations remboursables par série.....	79
137	137	225	200	205	216	240		Hypothèques et contrats de vente.....	80
101	111	114	117	76	47	44		Emprunts de sociétés affiliées.....	81
63	71	51	42	89	82	92		Emprunts auprès de banques à charte.....	84
- 21	- 19	- 24	- 21	- 23	- 13	- 13		Autres dettes à long terme.....	87
								Moins: Partie de la dette à long terme exigible en moins d'un an.....	88
42	46	45	45	45	23	21		Autres éléments de passif:	
35	32	34	41	32	19	21		Impôts sur le revenu différés.....	89
								Tous les autres éléments de passif.....	90
<b>1,161</b>	<b>1,235</b>	<b>1,497</b>	<b>1,515</b>	<b>1,452</b>	<b>1,280</b>	<b>1,432</b>		<b>Total du passif.....</b>	<b>94</b>
<b>Avoir des actionnaires</b>									
239	234	246	274	266	237	240		Capital-actions.....	95
11	11	7	6	6	16	16		Surplus d'apport.....	96
595	596	604	603	631	670	642		Bénéfices non répartis (déficit) et les réserves:	
- 5	2	- 4	- 1	7	- 3	2		Solde au début de l'exercice.....	97
33	13	25	60	31	7	30		Redressements de périodes antérieures.....	98
- 20	- 9	- 33	- 9	- 6	- 4	- 12		Bénéfice net (perte nette) pour la période observée.....	99
								Dividendes déclarés en espèces.....	101
								Virements au surplus d'apport et capital-actions (y compris les dividendes en actions).....	102
- 7	2	11	- 22	7	- 28	- 12		Autres redressements (y compris pour la divergence statistique).....	104
596	604	603	631	670	642	650		Solde à la fin de l'exercice.....	105
4	3	4	4	4	4	4		Excédent de la valeur estimative des immobilisations sur leur coût (ou sur leur valeur amortie).....	106
<b>850</b>	<b>852</b>	<b>860</b>	<b>915</b>	<b>946</b>	<b>899</b>	<b>910</b>		<b>Total de l'avoir des actionnaires.....</b>	<b>107</b>
<b>2,011</b>	<b>2,087</b>	<b>2,357</b>	<b>2,430</b>	<b>2,398</b>	<b>2,179</b>	<b>2,342</b>		<b>Total du passif et de l'avoir des actionnaires(2).....</b>	<b>108</b>

(1) Les sociétés des alcools détenues par l'administration provinciale ne sont pas comprises dans les statistiques présentées ci-dessus.

(2) Les niveaux du bilan au deuxième trimestre de 1980 ont été défavorisés par la reclassification d'une société.

**TABLE 140. Other Retail Industries(1)**  
**Statement of Income**  
**Companies having \$10 million or more of total assets**

No.	1977					1978				
	I	II	III	IV	Annual	I	II	III	IV	Annual
	millions of dollars									
111	697	596	656	791	2,740	760	693	753	949	3,155
	Operation expenses:									
112	430	365	399	477	1,671	459	430	456	580	1,925
114	9	9	9	10	37	11	10	10	11	42
115	-	-	-	-	-	-	-	1	-	1
116	-	-	-	-	-	-	-	-	1	1
	Interest on:									
120	4	4	4	3	15	3	4	4	5	16
121	6	5	5	6	22	6	6	7	6	25
126	205	201	215	234	855	231	227	233	262	953
127	<b>654</b>	<b>584</b>	<b>632</b>	<b>730</b>	<b>2,600</b>	<b>710</b>	<b>677</b>	<b>711</b>	<b>865</b>	<b>2,963</b>
128	<b>43</b>	<b>12</b>	<b>24</b>	<b>61</b>	<b>140</b>	<b>50</b>	<b>16</b>	<b>42</b>	<b>84</b>	<b>192</b>
	Other income:									
	Dividends from:									
129	-	1	1	-	2	1	-	1	-	2
130	-	-	-	-	-	-	-	-	-	-
132	2	2	2	2	8	2	2	2	3	9
134	-	-	-	-	-	-	-	-	2	2
135	2	1	3	3	9	4	3	3	3	13
136	<b>4</b>	<b>4</b>	<b>6</b>	<b>5</b>	<b>19</b>	<b>7</b>	<b>5</b>	<b>6</b>	<b>8</b>	<b>26</b>
137	<b>47</b>	<b>16</b>	<b>30</b>	<b>66</b>	<b>159</b>	<b>57</b>	<b>21</b>	<b>48</b>	<b>92</b>	<b>218</b>
	Provision for income and other corporation taxes:									
138	20	11	14	29	74	25	11	19	39	94
139	3	1	-	-1	3	1	-	-1	-1	-1
140	<b>24</b>	<b>4</b>	<b>16</b>	<b>38</b>	<b>82</b>	<b>31</b>	<b>10</b>	<b>30</b>	<b>54</b>	<b>125</b>
141	-	-	2	-1	1	-1	-	-3	-2	-6
142	-	-	-1	-	-1	-	-	-	-	-
143	<b>24</b>	<b>4</b>	<b>17</b>	<b>37</b>	<b>82</b>	<b>30</b>	<b>10</b>	<b>27</b>	<b>52</b>	<b>119</b>
	Supplementary information									
150	56	24	38	76	194	67	31	58	102	258
	Capital expenditures									
170	-	-	-	1	1	-	-	-	3	3
171	21	12	19	20	72	17	19	36	24	96
172	-	-	1	-	1	-	1	1	-	2
173	<b>21</b>	<b>12</b>	<b>20</b>	<b>21</b>	<b>74</b>	<b>17</b>	<b>20</b>	<b>37</b>	<b>27</b>	<b>101</b>

(1) Provincially owned liquor stores are not included in the above statistics.

(2) Sales & Profit levels in the second quarter of 1980 were adversely affected by the reclassification of a company.

**TABLEAU 140. Autre commerce de détail(1)**  
**État des revenus et dépenses**  
**Société dont l'actif total est de \$10 millions ou plus**

1979					1980					No	
I	II	III	IV	Annuel	I	II	III	IV	Annuel		
millions de dollars											
886	818	1,025	1,281	4,010	1,117	925	1,055			Ventes de biens et de services(2).....	111
										Frais d'exploitation:	
545	512	661	846	2,564	728	584	668			Prix de revient des produits vendus (les industries de gros et de détail).....	112
12	12	16	16	56	16	16	15			Amortissement des bâtiments et du matériel.....	114
1	1	1	1	4	1	-	-			Provision pour épuisement.....	115
-	-	1	-	1	-	-	-			Amortissement d'actif transitoire et d'immobilisations incorporelles.....	116
										Intérêt versé:	
4	6	8	11	29	11	10	9			Dette à court terme.....	120
8	9	8	9	34	9	7	8			Dette à long terme.....	121
263	257	287	298	1,105	296	299	308			Matières première, main d'oeuvre et autres frais.....	126
<b>833</b>	<b>797</b>	<b>982</b>	<b>1,181</b>	<b>3,793</b>	<b>1,061</b>	<b>916</b>	<b>1,008</b>			<b>Total, frais d'exploitation.....</b>	<b>127</b>
<b>53</b>	<b>21</b>	<b>43</b>	<b>100</b>	<b>217</b>	<b>56</b>	<b>9</b>	<b>47</b>			<b>Revenus (pertes) d'exploitation.....</b>	<b>128</b>
										Autres revenus:	
										Dividendes reçus de:	
1	1	2	1	5	1	1	1			Sociétés canadiennes.....	129
-	-	-	-	-	-	-	-			Sociétés étrangères.....	130
2	2	3	3	10	4	3	4			Intérêt reçu.....	132
-	1	1	1	3	-	-	-			Gains (pertes) sur réalisation d'actif.....	134
4	2	2	3	11	4	3	2			Tous les autres revenus.....	135
7	6	8	8	29	9	7	7			<b>Total, autres revenus.....</b>	<b>136</b>
<b>60</b>	<b>27</b>	<b>51</b>	<b>108</b>	<b>246</b>	<b>65</b>	<b>16</b>	<b>54</b>			<b>Bénéfice net (perte nette) avant impôts sur le revenu.....</b>	<b>137</b>
										Impôts sur le revenu des sociétés:	
25	14	26	46	111	30	10	23			Exigibles.....	138
1	-	-1	1	1	2	-1	-			Différés.....	139
<b>34</b>	<b>13</b>	<b>26</b>	<b>61</b>	<b>134</b>	<b>33</b>	<b>7</b>	<b>31</b>			<b>Bénéfice net (perte nette) avant pertes et profits exceptionnels.....</b>	<b>140</b>
-1	-	-1	-1	-3	-2	-	-1			Pertes et profits exceptionnels.....	141
-	-	-	-	-	-	-	-			Impôts sur le revenu applicable.....	142
<b>33</b>	<b>13</b>	<b>25</b>	<b>60</b>	<b>131</b>	<b>31</b>	<b>7</b>	<b>30</b>			<b>Bénéfice net (perte nette) pour la période observée(2).....</b>	<b>143</b>
										<b>Renseignements supplémentaires</b>	
72	38	66	123	299	81	31	68			Bénéfices de base.....	150
										<b>Dépenses en immobilisations</b>	
3	5	3	1	12	2	1	2			Terrains.....	170
22	46	33	26	127	38	26	25			Actif amortissable.....	171
-	2	1	1	4	3	1	-			Actif épuisable.....	172
<b>25</b>	<b>53</b>	<b>37</b>	<b>28</b>	<b>143</b>	<b>43</b>	<b>28</b>	<b>27</b>			<b>Total, dépenses en immobilisations.....</b>	<b>173</b>

(1) Les sociétés des alcools détenues par l'administration provinciale ne sont pas comprises dans les statistiques présentées ci-dessus.

(2) Les niveaux des ventes et du revenu au deuxième trimestre de 1980 ont été défavorisés par la reclassification d'une société.

**TABLE 141. Other Retail Industries(2)**  
**Statement of Income**  
**Estimate for entire universe of corporations**

No.		1977					1978				
		I	II	III	IV	Annual	I	II	III	IV	Annual
		millions of dollars									
111	Sales of goods and services(3) .....	4,371	4,499	4,619	5,223	18,712	5,046	4,825	4,988	5,758	20,617
	Operation expenses:										
112	Cost of merchandise sold (wholesale and retail industries) .....	2,913	3,022	3,036	3,523	12,494	3,432	3,244	3,326	3,763	13,765
114	Depreciation of buildings and equipment .....	56	55	55	57	223	61	60	60	61	242
115	Depletion .....	-	-	-	-	-	-	-	1	-	1
116	Amortization of deferred charges and intangible assets .....	-	-	-	-	-	-	-	-	1	1
	Interest on:										
120	Short-term loans .....	32	34	33	28	127	39	43	37	43	162
121	Long-term debt .....	26	24	24	26	100	29	31	34	33	127
126	Materials, labour and other expenses .....	1,259	1,287	1,394	1,407	5,347	1,409	1,377	1,409	1,636	5,831
127	<b>Total operating expenses .....</b>	<b>4,286</b>	<b>4,422</b>	<b>4,542</b>	<b>5,041</b>	<b>18,291</b>	<b>4,970</b>	<b>4,755</b>	<b>4,867</b>	<b>5,537</b>	<b>20,129</b>
128	<b>Operating income (loss) .....</b>	<b>85</b>	<b>77</b>	<b>77</b>	<b>182</b>	<b>421</b>	<b>76</b>	<b>70</b>	<b>121</b>	<b>221</b>	<b>488</b>
	Other income:										
	Dividends from:										
129	Canadian corporations .....	-	1	1	2	4	1	-	1	3	5
130	Foreign corporations .....	-	-	-	-	-	-	-	-	-	-
132	Interest .....	11	12	12	13	48	12	13	12	15	52
134	Gains (losses) on sale of assets .....	2	8	6	18	34	2	6	15	17	40
135	All other income .....	30	29	25	24	108	27	31	31	32	121
136	<b>Total other income .....</b>	<b>43</b>	<b>50</b>	<b>44</b>	<b>57</b>	<b>194</b>	<b>42</b>	<b>50</b>	<b>59</b>	<b>67</b>	<b>218</b>
137	<b>Income (loss) before provision for income taxes .....</b>	<b>128</b>	<b>127</b>	<b>121</b>	<b>239</b>	<b>615</b>	<b>118</b>	<b>120</b>	<b>180</b>	<b>288</b>	<b>706</b>
	Provision for income and other corporation taxes:										
138	Current .....	46	47	44	85	222	46	44	63	104	257
139	Deferred .....	4	2	1	-	7	1	-	-1	-1	-1
140	<b>Net Income (loss) before extraordinary items .....</b>	<b>78</b>	<b>78</b>	<b>76</b>	<b>154</b>	<b>386</b>	<b>71</b>	<b>76</b>	<b>118</b>	<b>185</b>	<b>450</b>
141	Extraordinary gains (losses) .....	-	-	2	-1	1	-1	-	-3	-2	-6
142	Income tax related thereto .....	-	-	-1	-	-1	-	-	-	-	-
143	<b>Net Income (loss) for period(3) .....</b>	<b>78</b>	<b>78</b>	<b>77</b>	<b>153</b>	<b>386</b>	<b>70</b>	<b>76</b>	<b>115</b>	<b>183</b>	<b>444</b>
	<b>Supplementary information</b>										
150	Base profit .....	182	173	169	276	800	176	174	225	330	905
	<b>Capital expenditures</b>										
170	Land .....	-	-	-	1	1	-	-	-	3	3
171	Depreciable assets .....	21	12	19	20	72	17	19	36	24	96
172	Depletable assets .....	-	-	1	-	1	-	1	1	-	2
173	<b>Total capital expenditures .....</b>	<b>21</b>	<b>12</b>	<b>20</b>	<b>21</b>	<b>74</b>	<b>17</b>	<b>20</b>	<b>37</b>	<b>27</b>	<b>101</b>
	<b>Selected items, seasonally adjusted</b> <b>(for tables 132, 135, 138, 141)(1)</b>										
161	Sales of goods and services .....	13,031	13,287	13,778	14,457	54,553	14,711	14,813	15,383	16,123	61,030
165	Operating income (loss) .....	181	199	208	274	862	198	222	278	323	1,021
166	Income (loss) Before provision for income taxes .....	268	291	292	375	1,226	284	312	386	434	1,416
163	Net income (loss) for period .....	170	175	177	241	763	194	199	260	282	935
164	Base profit .....	391	405	418	493	1,707	419	449	517	566	1,951

(1) These seasonally adjusted figures apply jointly to all: Retail food, department stores, motor vehicles dealers and other retail Industries, as shown on tables 132, 135, 138, 141. Also see text on seasonal adjustment.

(2) Provincially owned liquor stores are not included in the above statistics.

(3) Sales & Profit levels in the second quarter of 1980 were adversely affected by the reclassification of a company.



**TABLEAU 141. Autre commerce de détail(2)**  
**État des revenus et dépenses**  
**Estimation pour l'univers intégral des corporations**

1979					1980					No	
I	II	III	IV	Annuel	I	II	III	IV	Annuel		
millions de dollars											
5,063	5,389	6,020	6,402	22,874	5,753	5,669	6,285			Ventes de biens et de services(3).....	111
Frais d'exploitation:											
3,329	3,617	4,070	4,222	15,238	3,805	3,791	4,244			Prix de revient des produits vendus (les industries de gros et de détail).....	112
66	66	70	71	273	69	69	69			Amortissement des bâtiments et du matériel.....	114
1	1	1	1	4	1	-	-			Provision pour épuisement.....	115
-	-	1	-	1	-	-	-			Amortissement d'actif transitoire et d'immobilisations incorporelles.....	116
Intérêt versé:											
42	45	52	63	202	76	78	75			Dettes à court terme.....	120
36	38	38	43	155	48	46	45			Dettes à long terme.....	121
1,462	1,500	1,609	1,723	6,294	1,612	1,584	1,695			Matières premières, main d'oeuvre et autres frais.....	126
<b>4,936</b>	<b>5,267</b>	<b>5,841</b>	<b>6,123</b>	<b>22,167</b>	<b>5,611</b>	<b>5,568</b>	<b>6,128</b>			<b>Total, frais d'exploitation.....</b>	<b>127</b>
<b>127</b>	<b>122</b>	<b>179</b>	<b>279</b>	<b>707</b>	<b>142</b>	<b>101</b>	<b>157</b>			<b>Revenus (pertes) d'exploitation.....</b>	<b>128</b>
Autres revenus:											
Dividendes reçus de:											
1	3	2	2	8	4	1	1			Sociétés canadiennes.....	129
-	-	-	-	-	-	-	-			Sociétés étrangères.....	130
14	11	12	16	53	15	15	24			Intérêt reçu.....	132
9	6	12	14	41	1	1	-			Gains (pertes) sur réalisation d'actif.....	134
31	25	30	33	119	34	34	29			Tous les autres revenus.....	135
<b>55</b>	<b>45</b>	<b>56</b>	<b>65</b>	<b>221</b>	<b>54</b>	<b>51</b>	<b>54</b>			<b>Total, autres revenus.....</b>	<b>136</b>
<b>182</b>	<b>167</b>	<b>235</b>	<b>344</b>	<b>928</b>	<b>196</b>	<b>152</b>	<b>211</b>			<b>Bénéfice net (perte nette) avant impôts sur le revenu.....</b>	<b>137</b>
Impôts sur le revenu des sociétés:											
68	61	82	127	338	79	65	91			Exigibles.....	138
1	-	-1	1	1	2	-1	-			Différés.....	139
<b>113</b>	<b>106</b>	<b>154</b>	<b>216</b>	<b>589</b>	<b>115</b>	<b>88</b>	<b>120</b>			<b>Bénéfice net (perte nette) avant pertes et profits exceptionnels.....</b>	<b>140</b>
-1	-	-1	-1	-3	-2	-	-1			Pertes et profits exceptionnels.....	141
-	-	-	-	-	-	-	-			Impôts sur le revenu applicable.....	142
<b>112</b>	<b>106</b>	<b>153</b>	<b>215</b>	<b>586</b>	<b>113</b>	<b>88</b>	<b>119</b>			<b>Bénéfice net (perte nette) pour la période observée(3).....</b>	<b>143</b>
<b>Renseignements supplémentaires</b>											
239	225	293	400	1,157	261	219	279			Bénéfices de base.....	150
<b>Dépenses en immobilisations</b>											
..	..	..	..	..	..	..	..			Terrains.....	170
..	..	..	..	..	..	..	..			Actif amortissable.....	171
..	..	..	..	..	..	..	..			Actif épuisable.....	172
..	..	..	..	..	..	..	..			<b>Total, dépenses en immobilisations.....</b>	<b>173</b>
<b>Certains postes corrigés des variations saisonnières</b> (pour les tableaux 132, 135, 138, 141)(1)											
16,201	16,859	17,576	17,736	68,372	18,097	17,760	18,522			Ventes de biens et de services.....	161
357	299	352	367	1,375	436	239	297			Revenus (pertes) d'exploitation.....	165
469	403	465	497	1,834	563	347	408			Bénéfice net (perte nette) avant impôts sur le revenu.....	166
374	274	315	329	1,292	330	233	243			Bénéfice net (perte nette) pour la période observée.....	163
602	556	629	664	2,451	727	519	578			Bénéfices de base.....	164

(1) Comme on peut voir aux 132, 135, 138, 141, les chiffres désaisonnalisés portent sur les Magasins d'Alimentation, les Grands magasins, les Distributeurs de véhicules automobiles et les autres commerces de détail. Voir aussi le chapitre sur la désaisonnalisation des données.  
(2) Les sociétés des alcools détenues par l'administration provinciale ne sont pas comprises dans les statistiques présentées ci-dessus.  
(3) Les niveaux des ventes et du revenu au deuxième trimestre de 1980 ont été défavorisés par la reclassification d'une société.

**TABLE 142. Real Estate Rentals Industry  
Balance Sheet  
Companies having \$10 million or more of total assets**

No.		1977				1978			
		I	II	III	IV	I	II	III	IV
		millions of dollars							
	<b>Assets</b>								
1	Cash on hand and deposits.....	53	59	79	60	77	126	159	91
2	Loans and advances to affiliated companies.....	444	475	558	567	593	578	635	688
3	Other investments.....	171	172	145	147	151	151	174	211
4	Mortgages and sales agreements receivable.....	291	325	328	354	382	416	458	473
5	Accounts receivable.....	299	287	281	280	295	287	285	277
6	Inventories.....	30	39	29	32	31	27	25	25
7	Land under development and held for future development.....	1,017	1,027	995	1,004	1,075	1,128	1,114	1,157
8	Buildings under development.....	908	891	674	804	742	693	657	702
9	Rental properties (net).....	6,856	6,987	7,322	7,385	7,469	7,671	7,907	7,962
10	Fixed assets (net).....	71	73	28	29	29	27	30	30
11	Other assets.....	133	173	153	163	155	179	173	197
12	<b>Total assets</b> .....	<b>10,273</b>	<b>10,508</b>	<b>10,592</b>	<b>10,825</b>	<b>10,999</b>	<b>11,283</b>	<b>11,617</b>	<b>11,813</b>
	Accumulated depreciation and amortization:								
60	Rental properties.....	647	666	670	688	694	727	764	785
61	Fixed assets.....	13	13	15	17	18	18	17	18
	<b>Liabilities</b>								
13	Bank loans.....	820	759	766	722	801	812	753	643
14	Other loans and notes.....	23	21	16	16	29	28	35	29
15	Deposits.....	31	33	23	29	25	28	29	27
16	Accounts payable.....	409	413	400	401	418	417	429	446
17	Loans from affiliated companies.....	768	825	801	796	803	837	797	936
18	Mortgages and agreements of sale.....	4,689	4,844	4,846	4,929	5,014	5,172	5,337	5,457
19	Bond, debentures and serial notes.....	1,280	1,328	1,378	1,448	1,432	1,491	1,577	1,556
20	Other long-term debt.....	172	182	237	255	246	218	210	207
21	Deferred income taxes.....	433	444	444	449	466	483	505	535
22	All other liabilities.....	47	51	29	29	40	44	30	34
23	<b>Total liabilities</b> .....	<b>8,672</b>	<b>8,900</b>	<b>8,940</b>	<b>9,074</b>	<b>9,274</b>	<b>9,530</b>	<b>9,702</b>	<b>9,870</b>
	<b>Shareholders' equity</b>								
24	Share capital.....	797	795	812	847	831	834	923	977
25	Contributed surplus.....	9	9	6	64	65	65	67	79
	Retained earnings (deficit) and reserves:								
26	Balance at beginning of period.....								
27	Prior period adjustments.....								
28	Net income (loss) for period.....								
29	Cash dividends declared.....								
30	Other adjustments (including statistical adjustments).....								
31	Balance at end of period.....	761	770	799	805	794	802	868	830
32	Excess of appraised value of fixed assets over depreciated cost.....	34	34	35	35	35	52	57	57
33	<b>Total shareholders' equity</b> .....	<b>1,601</b>	<b>1,608</b>	<b>1,652</b>	<b>1,751</b>	<b>1,725</b>	<b>1,753</b>	<b>1,915</b>	<b>1,943</b>
34	<b>Total liabilities and shareholders' equity</b> .....	<b>10,273</b>	<b>10,508</b>	<b>10,592</b>	<b>10,825</b>	<b>10,999</b>	<b>11,283</b>	<b>11,617</b>	<b>11,813</b>

**TABLEAU 142. Sociétés de location**  
**Bilan**  
**Société dont l'actif total est de \$10 millions ou plus**

1979				1980				No	
I	II	III	IV	I	II	III	IV		
millions de dollars									
								<b>Actif</b>	
73	64	118	112	125	115	102		En caisse et dépôts.....	1
781	756	1,065	1,048	995	979	1,045		Prêts et avances aux sociétés affiliées.....	2
254	262	372	348	334	357	431		Autres placements.....	3
309	325	354	401	360	350	339		Hypothèques et contrats de vente à recevoir.....	4
252	300	373	398	383	439	379		Débiteurs.....	5
13	13	13	13	13	16	14		Stocks.....	6
924	958	1,036	1,121	1,086	1,172	1,206		Terrains en voie d'aménagement et pour aménagement ultérieur.....	7
633	656	715	718	689	746	768		Bâtiments en voie d'aménagement.....	8
7,903	7,894	7,965	8,143	8,380	8,572	8,775		Propriétés destinées à la location (nettes).....	9
21	19	27	27	27	27	24		Immobilisations (nettes).....	10
184	181	206	211	207	236	238		Tous les autres éléments d'actif.....	11
<b>11,347</b>	<b>11,428</b>	<b>12,244</b>	<b>12,540</b>	<b>12,599</b>	<b>13,009</b>	<b>13,321</b>		<b>Total de l'actif.....</b>	<b>12</b>
								Provision accumulée pour amortissement:	
792	809	931	923	944	967	1,007		Propriétés locatives.....	60
12	12	13	14	14	13	12		Immobilisations.....	61
								<b>Passif</b>	
664	816	796	902	1,006	1,003	967		Emprunts bancaires.....	13
14	11	33	27	25	26	26		Autres emprunts et billets.....	14
18	17	18	20	22	23	17		Dépôts.....	15
428	436	508	517	565	589	580		Créanciers.....	16
952	929	973	1,060	1,002	987	1,060		Emprunts de sociétés affiliées.....	17
5,026	5,048	5,458	5,426	5,255	5,569	5,661		Hypothèques et contrats de vente.....	18
1,494	1,445	1,513	1,498	1,493	1,483	1,569		Obligations garanties ou non et obligations remboursables par séries.....	19
188	188	244	280	288	347	348		Autres dettes à long terme.....	20
492	509	560	594	603	623	658		Impôts sur le revenu reportés.....	21
20	13	16	18	13	17	21		Tous les autres éléments de passif.....	22
<b>9,296</b>	<b>9,412</b>	<b>10,119</b>	<b>10,342</b>	<b>10,272</b>	<b>10,667</b>	<b>10,907</b>		<b>Total du passif.....</b>	<b>23</b>
								<b>Avoir des actionnaires</b>	
1,209	1,189	1,259	1,324	1,455	1,454	1,461		Capital-actions.....	24
96	81	81	93	112	112	128		Surplus d'apport.....	25
								Bénéfices non répartis (déficit) et les réserves:	
830	690	693	724	721	703	713		Solde au début de l'exercice.....	26
- 126	1	- 1	8	- 48	4	7		Redressements de périodes antérieures.....	27
39	35	51	30	65	36	59		Bénéfice net (perte nette) pour la période observée.....	28
- 51	- 35	- 23	- 40	- 32	- 20	- 24		Dividendes déclarés en espèces.....	29
- 2	2	4	- 1	- 3	- 10	11		Autres redressements (y compris les redressements statistiques).....	30
690	693	724	721	703	713	766		Solde à la fin de l'exercice.....	31
56	53	61	60	57	63	59		Excédent de la valeur estimative des immobilisations sur leur coût (ou sur leur valeur amortie).....	32
<b>2,051</b>	<b>2,016</b>	<b>2,125</b>	<b>2,198</b>	<b>2,327</b>	<b>2,342</b>	<b>2,414</b>		<b>Total de l'avoir des actionnaires.....</b>	<b>33</b>
<b>11,347</b>	<b>11,428</b>	<b>12,244</b>	<b>12,540</b>	<b>12,599</b>	<b>13,009</b>	<b>13,321</b>		<b>Total du passif et de l'avoir des actionnaires.....</b>	<b>34</b>

**TABLE 143. Real Estate Rentals Industry**  
**Statement of Income**  
**Companies having \$10 million or more of total assets**

No.		1977					1978				
		I	II	III	IV	Annual	I	II	III	IV	Annual
		millions of dollars									
	<b>Income from operations</b>										
107	Sale of land and buildings.....	162	134	159	179	634	126	150	130	129	535
108	Rental income.....	295	305	310	323	1,233	319	338	352	366	1,375
109	Other operating income.....	5	11	14	10	40	13	11	12	9	45
110	<b>Total income from operations.....</b>	<b>462</b>	<b>450</b>	<b>483</b>	<b>512</b>	<b>1,907</b>	<b>458</b>	<b>499</b>	<b>494</b>	<b>504</b>	<b>1,955</b>
	<b>Operating expenses</b>										
111	Cost of land and buildings sold.....	125	110	126	148	509	106	127	109	114	456
112	Construction contract expense.....	-	4	7	3	14	6	3	4	2	15
113	Municipal taxes.....	34	34	34	34	136	40	43	45	43	171
114	Depreciation on rental properties and fixed assets.....	23	23	24	24	94	25	26	27	28	106
117	Amortization of deferred charges and intangible assets.....	1	1	1	1	4	1	1	1	1	4
	Interest expense:										
118	Bank loans.....	10	10	9	11	40	9	12	11	11	43
119	Mortgages.....	79	81	81	86	327	92	91	98	114	395
120	Bonds, debentures and serial notes.....	25	25	27	27	104	28	31	33	31	123
121	Other.....	8	7	8	6	29	6	6	6	5	23
122	Other operating expenses.....	129	135	139	147	550	132	149	145	162	588
123	<b>Total operating expenses.....</b>	<b>434</b>	<b>430</b>	<b>456</b>	<b>487</b>	<b>1,807</b>	<b>445</b>	<b>489</b>	<b>479</b>	<b>511</b>	<b>1,924</b>
128	<b>Operating income (loss).....</b>	<b>28</b>	<b>20</b>	<b>27</b>	<b>25</b>	<b>100</b>	<b>13</b>	<b>10</b>	<b>15</b>	<b>-7</b>	<b>31</b>
	Other income:										
	Dividends from:										
129	Canadian corporations.....	1	1	1	1	4	-	-	1	3	4
130	Foreign corporations.....	-	-	-	-	-	-	-	-	-	-
132	Interest income.....	14	16	15	17	62	15	17	19	18	69
134	Gains (losses) on sales of assets.....	1	5	1	8	15	15	11	11	22	59
135	All other income.....	11	10	15	16	52	18	19	15	23	75
136	<b>Total other income.....</b>	<b>27</b>	<b>32</b>	<b>32</b>	<b>42</b>	<b>133</b>	<b>48</b>	<b>47</b>	<b>46</b>	<b>66</b>	<b>207</b>
137	<b>Income (loss) before income taxes.....</b>	<b>55</b>	<b>52</b>	<b>59</b>	<b>67</b>	<b>233</b>	<b>61</b>	<b>57</b>	<b>61</b>	<b>59</b>	<b>238</b>
	Income taxes:										
138	Current.....	9	13	6	9	37	7	4	3	4	18
139	Deferred.....	15	10	21	20	66	18	19	19	17	73
140	<b>Income (loss) before extraordinary items.....</b>	<b>31</b>	<b>29</b>	<b>32</b>	<b>38</b>	<b>130</b>	<b>36</b>	<b>34</b>	<b>39</b>	<b>38</b>	<b>147</b>
141	Extraordinary gains (losses).....	-1	-10	-	-	-11	-	-4	-	-7	-11
142	Income taxes related thereto.....	-	3	-	-	3	-	-	-	-	-
143	<b>Net income (loss) for the period.....</b>	<b>30</b>	<b>22</b>	<b>32</b>	<b>38</b>	<b>122</b>	<b>36</b>	<b>30</b>	<b>39</b>	<b>31</b>	<b>136</b>
	<b>Supplementary information</b>										
150	Base profit.....	-	-	-	-	-	-	-	-	-	-
	<b>Capital expenditures</b>										
160	Fixed assets for own use.....	2	1	1	2	6	1	-	1	-	2
161	Rental properties.....	261	162	280	234	937	200	236	221	224	881
162	Properties being developed for sale.....	56	90	74	102	322	72	64	22	51	209
163	<b>Total capital expenditures.....</b>	<b>319</b>	<b>253</b>	<b>355</b>	<b>338</b>	<b>1,265</b>	<b>273</b>	<b>300</b>	<b>244</b>	<b>275</b>	<b>1,092</b>

TABLEAU 143. Sociétés de location  
État des revenus et dépenses  
Société dont l'actif total est de \$10 millions ou plus

1979					1980					No	
I	II	III	IV	Annuel	I	II	III	IV	Annuel		
millions de dollars											
<b>Revenus d'exploitation</b>											
81	54	103	87	325	142	62	39			Ventes de terrains et d'édifices .....	107
358	367	420	439	1,584	447	461	481			Revenu locatif .....	108
9	7	11	8	35	10	11	15			Autres revenus d'exploitation .....	109
<b>448</b>	<b>428</b>	<b>534</b>	<b>534</b>	<b>1,944</b>	<b>599</b>	<b>534</b>	<b>535</b>			<b>Total, revenus d'exploitation .....</b>	<b>110</b>
<b>Frais d'exploitation</b>											
67	53	78	88	286	91	62	26			Coût des terrains et des édifices vendus .....	111
4	3	7	3	17	4	5	7			Dépenses au titre des contrats de construction .....	112
43	48	50	52	193	52	51	51			Impôts municipaux .....	113
26	26	32	31	115	34	32	34			Amortissement de propriétés locatives et d'immobilisations .....	114
1	2	1	1	5	1	1	1			Amortissement d'actif transitoire et d'immobilisations incorporelle .....	117
										Intérêt versé:	
11	15	15	22	63	26	37	29			Emprunts bancaires .....	118
101	104	125	124	454	126	125	126			Hypothèques .....	119
27	25	24	30	106	29	31	33			Obligations, garanties ou non, et obligations remboursables par série .....	120
5	8	9	7	29	10	10	12			Autres .....	121
147	144	161	166	618	191	194	198			Autres frais d'exploitation .....	122
<b>432</b>	<b>428</b>	<b>502</b>	<b>524</b>	<b>1,886</b>	<b>564</b>	<b>548</b>	<b>517</b>			<b>Total, frais d'exploitation .....</b>	<b>123</b>
<b>16</b>	<b>-</b>	<b>32</b>	<b>10</b>	<b>58</b>	<b>35</b>	<b>-14</b>	<b>18</b>			<b>Revenus (pertes) d'exploitation .....</b>	<b>128</b>
										Autres revenus:	
										Dividendes de:	
1	3	4	5	13	5	4	6			Sociétés canadiennes .....	129
-	-	-	-	-	-	-	-			Sociétés étrangères .....	130
14	16	20	21	71	20	22	22			Intérêt reçu .....	132
14	9	9	-2	30	19	12	20			Gains (pertes) sur réalisation d'actif .....	134
20	35	24	19	98	24	33	23			Autres revenus .....	135
<b>49</b>	<b>63</b>	<b>57</b>	<b>43</b>	<b>212</b>	<b>68</b>	<b>71</b>	<b>71</b>			<b>Total, autres revenus .....</b>	<b>136</b>
<b>65</b>	<b>63</b>	<b>89</b>	<b>53</b>	<b>270</b>	<b>103</b>	<b>57</b>	<b>89</b>			<b>Bénéfice net (perte nette) avant impôts sur le revenu .....</b>	<b>137</b>
										Impôts sur le revenu	
3	7	9	-5	14	3	3	-2			Exigibles .....	138
23	19	29	28	99	30	18	32			Reportés .....	139
<b>39</b>	<b>37</b>	<b>51</b>	<b>30</b>	<b>157</b>	<b>70</b>	<b>36</b>	<b>59</b>			<b>Bénéfice net (perte nette) avant pertes et profits exceptionnels .....</b>	<b>140</b>
-	-2	-	-	-2	-5	-	-			Pertes et profits exceptionnels .....	141
-	-	-	-	-	-	-	-			Impôt sur le revenu applicable .....	142
<b>39</b>	<b>35</b>	<b>51</b>	<b>30</b>	<b>155</b>	<b>65</b>	<b>36</b>	<b>59</b>			<b>Bénéfice net (perte nette) pour la période observée .....</b>	<b>143</b>
<b>Renseignements supplémentaires</b>											
-	-	-	-	-	-	-	-			Bénéfices de base .....	150
<b>Dépenses en immobilisations</b>											
-	-	4	-	4	-	1	1			Immobilisations pour usage propre .....	160
114	152	151	231	648	284	356	208			Propriétés locatives .....	161
42	51	58	48	199	56	42	50			Propriétés en voie d'aménagement en vue de la vente .....	162
<b>156</b>	<b>203</b>	<b>213</b>	<b>279</b>	<b>851</b>	<b>340</b>	<b>399</b>	<b>259</b>			<b>Total, dépenses en immobilisations .....</b>	<b>163</b>

**TABLE 144. Real Estate Rentals Industry**  
**Statement of Income**  
**Estimate for entire universe of corporations**

No.		1977					1978				
		I	II	III	IV	Annual	I	II	III	IV	Annual
		millions of dollars									
	<b>Income from operations</b>										
107	Sale of land and buildings.....	202	173	196	214	785	163	200	169	171	703
108	Rental income.....	1,046	1,005	1,046	1,031	4,128	1,207	1,283	1,093	1,127	4,710
109	Other operating income.....	5	11	14	10	40	13	11	12	9	45
110	<b>Total income from operations.....</b>	<b>1,253</b>	<b>1,189</b>	<b>1,256</b>	<b>1,255</b>	<b>4,953</b>	<b>1,383</b>	<b>1,494</b>	<b>1,274</b>	<b>1,307</b>	<b>5,458</b>
	<b>Operating expenses</b>										
111	Cost of land and buildings sold.....	145	130	145	167	587	126	155	130	137	548
112	Construction contract expense.....	-	4	7	3	14	6	3	4	2	15
113	Municipal taxes.....	40	41	40	42	163	48	50	52	50	200
114	Depreciation on rental properties and fixed assets.....	129	106	150	133	518	132	120	136	149	537
117	Amortization of deferred charges and intangible assets.....	1	1	1	1	4	1	1	1	1	4
	Interest expense:										
118	Bank loans.....	67	42	38	68	215	70	55	76	67	268
119	Mortgages.....	288	225	268	293	1,074	260	254	278	303	1,095
120	Bonds, debentures and serial notes.....	27	27	28	28	110	28	37	33	31	129
121	Other.....	12	12	12	11	47	10	11	10	10	41
122	Other operating expenses.....	542	543	599	567	2,251	720	858	524	574	2,676
123	<b>Total operating expenses.....</b>	<b>1,251</b>	<b>1,131</b>	<b>1,288</b>	<b>1,313</b>	<b>4,983</b>	<b>1,401</b>	<b>1,544</b>	<b>1,244</b>	<b>1,324</b>	<b>5,513</b>
128	<b>Operating income (loss).....</b>	<b>2</b>	<b>58</b>	<b>-32</b>	<b>-58</b>	<b>-30</b>	<b>-18</b>	<b>-50</b>	<b>30</b>	<b>-17</b>	<b>-55</b>
	Other income:										
	Dividends from:										
129	Canadian corporations.....	5	9	4	5	23	129	134	26	34	323
130	Foreign corporations.....	-	-	-	-	-	-	-	-	-	-
132	Interest income.....	48	50	49	56	203	50	52	54	54	210
134	Gains (losses) on sales of assets.....	131	64	50	73	318	71	35	70	52	228
135	All other income.....	31	32	49	39	151	31	32	29	43	135
136	<b>Total other income.....</b>	<b>215</b>	<b>155</b>	<b>152</b>	<b>173</b>	<b>695</b>	<b>281</b>	<b>253</b>	<b>179</b>	<b>183</b>	<b>896</b>
137	<b>Income (loss) before income taxes.....</b>	<b>217</b>	<b>213</b>	<b>120</b>	<b>115</b>	<b>665</b>	<b>263</b>	<b>203</b>	<b>209</b>	<b>166</b>	<b>841</b>
	Income taxes:										
138	Current.....	44	33	38	29	144	29	32	37	27	125
139	Deferred.....	19	17	22	22	80	24	23	21	32	100
140	<b>Income (loss) before extraordinary items.....</b>	<b>154</b>	<b>163</b>	<b>60</b>	<b>64</b>	<b>441</b>	<b>210</b>	<b>148</b>	<b>151</b>	<b>107</b>	<b>616</b>
141	Extraordinary gains (losses).....	-1	-10	-	-	-11	-	-4	-	-7	-11
142	Income taxes related thereto.....	-	3	-	-	3	-	-	-	-	-
143	<b>Net income (loss) for the period.....</b>	<b>153</b>	<b>156</b>	<b>60</b>	<b>64</b>	<b>433</b>	<b>210</b>	<b>144</b>	<b>151</b>	<b>100</b>	<b>605</b>
	<b>Supplementary information</b>										
150	Base profit.....	-	-	-	-	-	-	-	-	-	-
	<b>Capital expenditures</b>										
160	Fixed assets for own use.....	2	1	1	2	6	1	-	1	-	2
161	Rental properties.....	261	162	280	234	937	200	236	221	224	881
162	Properties being developed for sale.....	56	90	74	102	322	72	64	22	51	209
163	<b>Total capital expenditures.....</b>	<b>319</b>	<b>253</b>	<b>355</b>	<b>338</b>	<b>1,265</b>	<b>273</b>	<b>300</b>	<b>244</b>	<b>275</b>	<b>1,092</b>

**TABLEAU 144. Sociétés de location**  
**État des revenus et dépenses**  
**Estimation pour l'univers intégral des corporations**

1979					1980					No
I	II	III	IV	Annuel	I	II	III	IV	Annuel	
millions de dollars										
114	88	138	118	458	147	66	43			<b>Revenus d'exploitation</b>
1,093	1,146	1,165	1,193	4,597	1,159	1,175	1,203			Ventes de terrains et d'édifices .....
9	7	11	8	35	16	17	15			Revenu locatif .....
<b>1,216</b>	<b>1,241</b>	<b>1,314</b>	<b>1,319</b>	<b>5,090</b>	<b>1,322</b>	<b>1,258</b>	<b>1,261</b>			Autres revenus d'exploitation .....
										<b>Total, revenus d'exploitation .....</b>
										<b>Frais d'exploitation</b>
88	75	102	108	373	95	65	28			Coût des terrains et des édifices vendus .....
4	3	7	3	17	10	11	7			Dépenses au titre des contrats de construction .....
51	57	58	60	226	71	69	69			Impôts municipaux .....
120	111	118	123	472	120	123	125			Amortissement de propriétés locatives et d'immobilisations .....
1	2	3	2	8	1	1	1			Amortissement d'actif transitoire et d'immobilisations incorporelle .....
										Intérêt versé:
29	30	28	34	121	40	51	46			Emprunts bancaires .....
263	269	301	343	1,176	298	305	306			Hypothèques .....
27	26	25	32	110	30	33	34			Obligations, garanties ou non, et obligations remboursables par série .....
10	13	14	12	49	14	15	16			Autres .....
574	625	550	556	2,305	562	543	526			Autres frais d'exploitation .....
<b>1,167</b>	<b>1,211</b>	<b>1,206</b>	<b>1,273</b>	<b>4,857</b>	<b>1,241</b>	<b>1,216</b>	<b>1,158</b>			<b>Total, frais d'exploitation .....</b>
<b>49</b>	<b>30</b>	<b>108</b>	<b>46</b>	<b>233</b>	<b>81</b>	<b>42</b>	<b>103</b>			<b>Revenus (pertes) d'exploitation .....</b>
										Autres revenus:
										Dividendes de:
29	33	25	26	113	29	26	28			Sociétés canadiennes .....
-	-	-	-	-	-	-	-			Sociétés étrangères .....
19	21	25	26	91	25	27	27			Intérêt reçu .....
38	59	55	24	176	41	31	36			Gains (pertes) sur réalisation d'actif .....
67	90	74	67	298	63	81	70			Autres .....
<b>153</b>	<b>203</b>	<b>179</b>	<b>143</b>	<b>678</b>	<b>158</b>	<b>165</b>	<b>161</b>			<b>Total, autres revenus .....</b>
<b>202</b>	<b>233</b>	<b>287</b>	<b>189</b>	<b>911</b>	<b>239</b>	<b>207</b>	<b>264</b>			<b>Bénéfice net (perte nette) avant impôts sur le revenu .....</b>
										Impôts sur le revenu
12	36	40	17	105	31	34	43			Exigibles .....
47	25	51	29	152	18	27	41			Reportés .....
<b>143</b>	<b>172</b>	<b>196</b>	<b>143</b>	<b>654</b>	<b>190</b>	<b>146</b>	<b>180</b>			<b>Bénéfice net (perte nette) avant pertes et profits exceptionnels .....</b>
-	-2	-	-	-2	-5	-	-			Pertes et profits exceptionnels .....
-	-	-	-	-	-	-	-			Impôt sur le revenu applicable .....
<b>143</b>	<b>170</b>	<b>196</b>	<b>143</b>	<b>652</b>	<b>185</b>	<b>146</b>	<b>180</b>			<b>Bénéfice net (perte nette) pour la période observée .....</b>
										<b>Renseignements supplémentaires</b>
										Bénéfices de base .....
										<b>Dépenses en immobilisations</b>
										Immobilisations pour usage propre .....
										Propriétés locatives .....
										Propriétés en voie d'aménagement en vue de la vente .....
										<b>Total, dépenses en immobilisations .....</b>

**TABLE 145. Real Estate Developers Industry**  
**Balance Sheet**  
**Companies having \$10 million or more of total assets**

No.	1977				1978				
	I	II	III	IV	I	II	III	IV	
	millions of dollars								
	<b>Assets</b>								
1	Cash on hand and deposits.....	66	48	61	69	42	42	52	52
2	Loans and advances to affiliated companies.....	281	276	294	296	288	311	310	334
3	Other investments.....	47	53	55	69	117	151	156	177
4	Mortgages and sales agreements receivable.....	317	322	400	432	451	509	541	608
5	Accounts receivable.....	372	423	435	466	386	434	454	480
6	Inventories.....	33	34	28	26	26	35	33	30
7	Land under development and held for future development.....	1,525	1,544	1,528	1,580	1,491	1,570	1,593	1,768
8	Buildings under development.....	867	883	916	869	888	964	832	818
9	Rental properties (net).....	2,069	2,080	2,091	2,199	2,155	2,288	2,438	2,546
10	Fixed assets (net).....	40	42	46	47	44	51	50	51
11	Other assets.....	74	68	67	67	70	93	100	97
12	<b>Total assets</b> .....	<b>5,691</b>	<b>5,773</b>	<b>5,921</b>	<b>6,120</b>	<b>5,958</b>	<b>6,448</b>	<b>6,559</b>	<b>6,961</b>
	Accumulated depreciation and amortization:								
60	Rental properties.....	124	133	146	150	152	158	170	186
61	Fixed assets.....	11	11	12	12	13	13	14	15
	<b>Liabilities</b>								
13	Bank loans.....	723	727	682	668	683	817	849	925
14	Other loans and notes.....	54	56	54	61	58	72	68	35
15	Deposits.....	92	87	92	92	98	97	91	97
16	Accounts payable.....	401	396	426	429	398	431	449	464
17	Loans from affiliated companies.....	216	220	244	272	275	268	269	249
18	Mortgages and agreements of sale.....	2,607	2,667	2,752	2,843	2,764	2,915	2,952	3,072
19	Bond, debentures and serial notes.....	319	354	364	384	399	407	407	432
20	Other long-term debt.....	152	141	137	144	144	227	228	332
21	Deferred income taxes.....	321	320	329	359	322	330	331	366
22	All other liabilities.....	34	36	46	37	44	69	72	76
23	<b>Total liabilities</b> .....	<b>4,919</b>	<b>5,004</b>	<b>5,126</b>	<b>5,289</b>	<b>5,185</b>	<b>5,633</b>	<b>5,716</b>	<b>6,048</b>
	<b>Shareholders' equity</b>								
24	Share capital.....	279	280	282	286	285	285	287	306
25	Contributed surplus.....	8	7	7	6	7	7	7	18
	Retained earnings (deficit) and reserves:								
26	Balance at beginning of period.....								
27	Prior period adjustments.....								
28	Net income (loss) for period.....								
29	Cash dividends declared.....								
30	Other adjustments.....								
31	Balance at end of period.....	472	469	493	525	467	492	518	540
32	Excess of appraised value of fixed assets over depreciated cost.....	13	13	13	14	14	31	31	49
33	<b>Total shareholders' equity</b> .....	<b>772</b>	<b>769</b>	<b>795</b>	<b>831</b>	<b>773</b>	<b>815</b>	<b>843</b>	<b>913</b>
34	<b>Total liabilities and shareholders' equity</b> .....	<b>5,691</b>	<b>5,773</b>	<b>5,921</b>	<b>6,120</b>	<b>5,958</b>	<b>6,448</b>	<b>6,559</b>	<b>6,961</b>



**TABLEAU 145. Sociétés d'aménagement immobilier**  
**Bilan**  
**Société dont l'actif total est de \$10 millions ou plus**

1979				1980				No	
I	II	III	IV	I	II	III	IV		
millions de dollars									
<b>Actif</b>									
81	95	77	107	158	167	213		En caisse et dépôts.....	1
404	632	706	748	819	873	910		Prêts et avances aux sociétés affiliées.....	2
269	266	264	269	200	221	284		Autres placements.....	3
765	759	800	795	863	887	935		Hypothèques et contrats de vente à recevoir.....	4
619	672	694	711	796	758	790		Débiteurs.....	5
63	34	39	39	41	41	49		Stocks.....	6
2,037	2,130	2,319	2,320	2,599	2,652	2,711		Terrains en voie d'aménagement et pour aménagement ultérieur.....	7
961	1,002	1,051	1,043	1,100	1,167	1,309		Bâtiments en voie d'aménagement.....	8
2,809	2,855	3,045	3,078	3,169	3,288	3,267		Propriétés destinées à la location (nettes).....	9
61	64	73	85	98	98	100		Immobilisations (nettes).....	10
116	118	139	142	145	150	159		Tous les autres éléments d'actif.....	11
<b>8,185</b>	<b>8,627</b>	<b>9,207</b>	<b>9,337</b>	<b>9,988</b>	<b>10,302</b>	<b>10,727</b>		<b>Total de l'actif.....</b>	<b>12</b>
Provision accumulée pour amortissement:									
140	230	223	234	246	251	255		Propriétés locatives.....	60
-	-	25	25	28	28	34		Immobilisations.....	61
<b>Passif</b>									
1,026	1,096	1,152	1,186	1,297	1,402	1,492		Emprunts bancaires.....	13
40	45	46	70	41	23	23		Autres emprunts et billets.....	14
125	146	161	161	178	216	309		Dépôts.....	15
516	544	601	627	686	722	850		Créanciers.....	16
185	155	186	199	186	193	230		Emprunts de sociétés affiliées.....	17
3,734	3,918	4,121	4,146	4,516	4,567	4,678		Hypothèques et contrats de vente.....	18
570	607	670	657	637	683	711		Obligations garanties ou non et obligations remboursables par séries.....	19
421	476	532	513	586	589	448		Autres dettes à long terme.....	20
469	469	486	505	537	550	575		Impôts sur le revenu reportés.....	21
69	91	95	83	83	82	80		Tous les autres éléments de passif.....	22
<b>7,155</b>	<b>7,547</b>	<b>8,050</b>	<b>8,147</b>	<b>8,747</b>	<b>9,027</b>	<b>9,396</b>		<b>Total du passif.....</b>	<b>23</b>
<b>Avoir des actionnaires</b>									
290	315	340	343	338	379	405		Capital-actions.....	24
15	21	8	8	8	8	8		Surplus d'apport.....	25
Bénéfices non répartis (déficit) et les réserves:									
540	656	669	739	767	829	800		Solde au début de l'exercice.....	26
130	- 10	18	- 9	10	- 5	6		Redressements de périodes antérieures.....	27
28	39	68	46	46	29	53		Bénéfice net (perte nette) pour la période observée.....	28
- 34	- 13	- 15	- 18	- 14	- 17	- 10		Dividendes déclarés en espèces.....	29
- 8	- 3	- 1	9	20	- 36	- 2		Autres redressements.....	30
656	669	739	767	829	800	847		Solde à la fin de l'exercice.....	31
69	75	70	72	66	88	71		Excédent de la valeur estimative des immobilisations sur leur coût (ou sur leur valeur amortie).....	32
<b>1,030</b>	<b>1,080</b>	<b>1,157</b>	<b>1,190</b>	<b>1,241</b>	<b>1,275</b>	<b>1,331</b>		<b>Total de l'avoir des actionnaires.....</b>	<b>33</b>
<b>8,185</b>	<b>8,627</b>	<b>9,207</b>	<b>9,337</b>	<b>9,988</b>	<b>10,302</b>	<b>10,727</b>		<b>Total du passif et de l'avoir des actionnaires.....</b>	<b>34</b>

**TABLE 146. Real Estate Developers Industry**  
**Statement of Income**  
**Companies having \$10 million or more of total assets**

No.		1977					1978				
		I	II	III	IV	Annual	I	II	III	IV	Annual
		millions of dollars									
	<b>Income from operations</b>										
107	Sale of land and buildings.....	297	345	401	418	1,461	270	349	414	482	1,515
108	Rental income.....	97	91	98	93	379	100	107	119	134	460
109	Other operating income.....	30	33	39	38	140	34	49	50	54	187
110	<b>Total income from operations .....</b>	<b>424</b>	<b>469</b>	<b>538</b>	<b>549</b>	<b>1,980</b>	<b>404</b>	<b>505</b>	<b>583</b>	<b>670</b>	<b>2,162</b>
	<b>Operating expenses</b>										
111	Cost of land and buildings sold.....	235	272	317	308	1,132	211	274	314	369	1,168
112	Construction contract expense.....	7	9	8	7	31	13	14	17	22	66
113	Municipal taxes.....	5	6	6	8	25	6	7	8	8	29
114	Depreciation on rental properties and fixed assets.....	9	10	10	10	39	10	12	13	15	50
117	Amortization of deferred charges and intangible assets.....	-	-	-	-	-	-	-	-	-	-
	Interest expense:										
118	Bank loans.....	8	8	10	8	34	10	13	14	17	54
119	Mortgages.....	34	35	38	38	145	38	41	42	44	165
120	Bonds, debentures and serial notes.....	7	7	7	8	29	8	8	8	10	34
121	Other.....	5	8	6	7	26	6	7	8	8	29
122	Other operating expenses.....	98	99	107	105	409	108	116	136	144	504
123	<b>Total operating expenses .....</b>	<b>408</b>	<b>454</b>	<b>509</b>	<b>499</b>	<b>1,870</b>	<b>410</b>	<b>492</b>	<b>560</b>	<b>637</b>	<b>2,099</b>
128	<b>Operating income (loss).....</b>	<b>16</b>	<b>15</b>	<b>29</b>	<b>50</b>	<b>110</b>	<b>-6</b>	<b>13</b>	<b>23</b>	<b>33</b>	<b>63</b>
	Other income:										
	Dividends from:										
129	Canadian corporations.....	1	1	1	2	5	1	1	1	8	11
130	Foreign corporations.....	-	-	-	-	-	-	-	-	-	-
132	Interest income.....	10	11	9	9	39	10	10	11	14	45
134	Gains (losses) on sales of assets.....	-3	8	3	8	16	1	9	1	1	12
135	All other income.....	14	12	14	12	52	15	21	21	21	78
136	<b>Total other income .....</b>	<b>22</b>	<b>32</b>	<b>27</b>	<b>31</b>	<b>112</b>	<b>27</b>	<b>41</b>	<b>34</b>	<b>44</b>	<b>146</b>
137	<b>Income (loss) before income taxes.....</b>	<b>38</b>	<b>47</b>	<b>56</b>	<b>81</b>	<b>222</b>	<b>21</b>	<b>54</b>	<b>57</b>	<b>77</b>	<b>209</b>
	Income taxes:										
138	Current.....	3	7	15	10	35	11	14	30	11	66
139	Deferred.....	15	12	9	26	62	-2	8	-	21	27
140	<b>Income (loss) before extraordinary items.....</b>	<b>20</b>	<b>28</b>	<b>32</b>	<b>45</b>	<b>125</b>	<b>12</b>	<b>32</b>	<b>27</b>	<b>45</b>	<b>116</b>
141	Extraordinary gains (losses).....	2	-32	-2	-5	-37	1	-1	-6	-2	-8
142	Income taxes related thereto.....	-1	15	-	2	16	-	-	3	1	4
143	<b>Net income (loss) for the period.....</b>	<b>21</b>	<b>11</b>	<b>30</b>	<b>42</b>	<b>104</b>	<b>13</b>	<b>31</b>	<b>24</b>	<b>44</b>	<b>112</b>
	<b>Supplementary information</b>										
150	Base profit.....	-	-	-	-	-	-	-	-	-	-
	<b>Capital expenditures</b>										
160	Fixed assets for own use.....	2	3	3	4	12	2	2	2	1	7
161	Rental properties.....	121	93	63	148	425	87	37	52	146	322
162	Properties being developed for sale.....	176	176	266	335	953	195	142	226	279	842
163	<b>Total capital expenditures .....</b>	<b>299</b>	<b>272</b>	<b>332</b>	<b>487</b>	<b>1,390</b>	<b>284</b>	<b>181</b>	<b>280</b>	<b>426</b>	<b>1,171</b>

**TABLEAU 146. Sociétés d'aménagement immobilier**  
**État des revenus et dépenses**  
**Société dont l'actif total est de \$10 millions ou plus**

1979					1980					No
I	II	III	IV	Annuel	I	II	III	IV	Annuel	
millions de dollars										
495	539	685	614	2.333	505	506	580			<b>Revenus d'exploitation</b>
145	153	161	152	611	149	160	162			Ventes de terrains et d'édifices .....
38	46	42	40	166	45	83	84			Revenu locatif .....
<b>678</b>	<b>738</b>	<b>888</b>	<b>806</b>	<b>3.110</b>	<b>699</b>	<b>749</b>	<b>826</b>			Autres revenus d'exploitation .....
										<b>Total, revenus d'exploitation .....</b>
										<b>Frais d'exploitation</b>
401	424	510	474	1.809	406	399	455			Coût des terrains et des édifices vendus .....
16	23	20	18	77	17	50	54			Dépenses au titre des contrats de construction .....
7	9	8	7	31	8	9	7			Impôts municipaux .....
16	14	14	15	59	16	16	18			Amortissement de propriétés locatives et d'immobilisations .....
-	1	1	1	3	-	-	-			Amortissement d'actif transitoire et d'immobilisations incorporelle .....
										Intérêt versé:
21	26	29	31	107	36	44	45			Emprunts bancaires .....
59	64	70	68	261	84	88	87			Hypothèques .....
15	21	16	17	69	18	17	18			Obligations, garanties ou non, et obligations remboursables par série .....
9	7	8	7	31	4	6	5			Autres .....
140	147	163	165	615	147	164	159			Autres frais d'exploitation .....
<b>684</b>	<b>736</b>	<b>839</b>	<b>803</b>	<b>3.062</b>	<b>736</b>	<b>793</b>	<b>848</b>			<b>Total, frais d'exploitation .....</b>
<b>-6</b>	<b>2</b>	<b>49</b>	<b>3</b>	<b>48</b>	<b>-37</b>	<b>-44</b>	<b>-22</b>			<b>Revenus (pertes) d'exploitation .....</b>
										Autres revenus:
										Dividendes de:
1	3	2	3	9	3	3	3			Sociétés canadiennes .....
-	-	-	-	-	-	-	-			Sociétés étrangères .....
18	20	20	21	79	30	29	34			Intérêt reçu .....
4	7	4	5	20	21	16	9			Gains (pertes) sur réalisation d'actif .....
32	28	39	47	146	51	59	60			Tous autres revenus .....
<b>55</b>	<b>58</b>	<b>65</b>	<b>76</b>	<b>254</b>	<b>105</b>	<b>107</b>	<b>106</b>			<b>Total, autres revenus .....</b>
<b>49</b>	<b>60</b>	<b>114</b>	<b>79</b>	<b>302</b>	<b>68</b>	<b>63</b>	<b>84</b>			<b>Bénéfice net (perte nette) avant impôts sur le revenu .....</b>
										Impôts sur le revenu
4	16	24	21	65	10	19	8			Exigibles .....
29	9	27	10	75	17	10	22			Reportés .....
<b>16</b>	<b>35</b>	<b>63</b>	<b>48</b>	<b>162</b>	<b>41</b>	<b>34</b>	<b>54</b>			<b>Bénéfice net (perte nette) avant pertes et profits exceptionnels .....</b>
-3	5	5	-2	5	5	-4	-1			Pertes et profits exceptionnels .....
-	-1	-	-	-1	-	-1	-			Impôt sur le revenu applicable .....
<b>13</b>	<b>39</b>	<b>68</b>	<b>46</b>	<b>166</b>	<b>46</b>	<b>29</b>	<b>53</b>			<b>Bénéfice net (perte nette) pour la période observée .....</b>
										<b>Renseignements supplémentaires</b>
										Bénéfices de base .....
										<b>Dépenses en immobilisations</b>
2	8	8	36	54	1	2	2			Immobilisations pour usage propre .....
335	325	254	210	1.124	328	230	167			Propriétés locatives .....
360	341	540	284	1.525	401	391	403			Propriétés en voie d'aménagement en vue de la vente .....
<b>697</b>	<b>674</b>	<b>802</b>	<b>530</b>	<b>2.703</b>	<b>730</b>	<b>623</b>	<b>572</b>			<b>Total, dépenses en immobilisations .....</b>

TABLE 147. Real Estate Developers Industry  
Statement of Income  
Estimate for entire universe of corporations

No.		1977					1978				
		I	II	III	IV	Annual	I	II	III	IV	Annual
		millions of dollars									
	<b>Income from operations</b>										
107	Sale of land and buildings.....	722	734	843	942	3,241	873	782	811	1,019	3,485
108	Rental income.....	241	226	251	273	991	311	240	248	311	1,110
109	Other operating income.....	36	33	48	47	164	40	49	50	61	200
110	<b>Total income from operations.....</b>	<b>999</b>	<b>993</b>	<b>1,142</b>	<b>1,262</b>	<b>4,396</b>	<b>1,224</b>	<b>1,071</b>	<b>1,109</b>	<b>1,391</b>	<b>4,795</b>
	<b>Operating expenses</b>										
111	Cost of land and buildings sold.....	626	587	727	770	2,710	643	609	623	761	2,636
112	Construction contract expense.....	7	9	20	20	56	19	20	23	28	90
113	Municipal taxes.....	6	8	8	10	32	8	9	10	10	37
114	Depreciation on rental properties and fixed assets.....	22	21	21	23	87	30	26	27	27	110
117	Amortization of deferred charges and intangible assets.....	-	-	-	-	-	-	-	-	-	-
	Interest expense:										
118	Bank loans.....	27	28	37	35	127	42	27	29	41	139
119	Mortgages.....	61	62	76	75	274	73	66	67	74	280
120	Bonds, debentures and serial notes.....	7	7	7	8	29	8	8	8	10	34
121	Other.....	5	8	6	9	28	6	8	9	8	31
122	Other operating expenses.....	228	257	242	284	1,011	438	334	338	402	1,512
123	<b>Total operating expenses.....</b>	<b>989</b>	<b>987</b>	<b>1,144</b>	<b>1,234</b>	<b>4,354</b>	<b>1,267</b>	<b>1,107</b>	<b>1,134</b>	<b>1,361</b>	<b>4,869</b>
128	<b>Operating income (loss).....</b>	<b>10</b>	<b>6</b>	<b>-2</b>	<b>28</b>	<b>42</b>	<b>-43</b>	<b>-36</b>	<b>-25</b>	<b>30</b>	<b>-74</b>
	Other income:										
	Dividends from:										
129	Canadian corporations.....	5	6	5	7	23	37	2	2	9	50
130	Foreign corporations.....	-	-	-	-	-	-	-	-	-	-
132	Interest income.....	32	36	34	32	134	42	34	31	38	145
134	Gains (losses) on sales of assets.....	1	13	9	16	39	10	21	10	6	47
135	All other income.....	41	50	45	62	198	64	76	77	42	259
136	<b>Total other income.....</b>	<b>79</b>	<b>105</b>	<b>93</b>	<b>117</b>	<b>394</b>	<b>153</b>	<b>133</b>	<b>120</b>	<b>95</b>	<b>501</b>
137	<b>Income (loss) before income taxes.....</b>	<b>89</b>	<b>111</b>	<b>91</b>	<b>145</b>	<b>436</b>	<b>110</b>	<b>97</b>	<b>95</b>	<b>125</b>	<b>427</b>
	Income taxes:										
138	Current.....	12	25	21	16	74	19	22	37	24	102
139	Deferred.....	23	20	7	39	89	17	13	5	24	59
140	<b>Income (loss) before extraordinary items.....</b>	<b>54</b>	<b>66</b>	<b>63</b>	<b>90</b>	<b>273</b>	<b>74</b>	<b>62</b>	<b>53</b>	<b>77</b>	<b>266</b>
141	Extraordinary gains (losses).....	2	-32	-2	-5	-37	1	-1	-6	-2	-8
142	Income taxes related thereto.....	-1	15	-	2	16	-	-	3	1	4
143	<b>Net income (loss) for the period.....</b>	<b>55</b>	<b>49</b>	<b>61</b>	<b>87</b>	<b>252</b>	<b>75</b>	<b>61</b>	<b>50</b>	<b>76</b>	<b>262</b>
	<b>Supplementary information</b>										
150	Base profit.....	-	-	-	-	-	-	-	-	-	-
	<b>Capital expenditures</b>										
160	Fixed assets for own use.....	2	3	3	4	12	2	2	2	1	7
161	Rental properties.....	121	93	63	148	425	87	37	52	146	322
162	Properties being developed for sale.....	176	176	266	335	953	195	142	226	279	842
163	<b>Total capital expenditures.....</b>	<b>299</b>	<b>272</b>	<b>332</b>	<b>487</b>	<b>1,390</b>	<b>284</b>	<b>181</b>	<b>280</b>	<b>426</b>	<b>1,171</b>

**TABLEAU 147. Sociétés d'aménagement immobilier**  
**État des revenus et dépenses**  
**Estimation pour l'univers intégral des corporations**

1979					1980					No	
I	II	III	IV	Annuel	I	II	III	IV	Annuel		
millions de dollars											
<b>Revenus d'exploitation</b>											
783	813	862	878	3,336	791	844	852			Ventes de terrains et d'édifices .....	107
277	253	236	278	1,044	300	289	288			Revenu locatif .....	108
38	46	42	40	166	45	83	84			Autres revenus d'exploitation .....	109
<b>1,098</b>	<b>1,112</b>	<b>1,140</b>	<b>1,196</b>	<b>4,546</b>	<b>1,136</b>	<b>1,216</b>	<b>1,224</b>			<b>Total, revenus d'exploitation .....</b>	<b>110</b>
<b>Frais d'exploitation</b>											
616	597	659	692	2,564	659	676	595			Coût des terrains et des édifices vendus .....	111
16	23	20	18	77	17	50	54			Dépenses au titre des contrats de construction .....	112
8	9	11	11	39	13	16	13			Impôts municipaux .....	113
25	24	21	23	93	25	25	28			Amortissement de propriétés locatives et d'immobilisations .....	114
1	2	1	2	6	-	-	-			Amortissement d'actif transitoire et d'immobilisations incorporelle .....	117
										Intérêt versé:	
41	49	47	45	182	53	76	63			Emprunts bancaires .....	118
99	102	104	109	414	130	130	130			Hypothèques .....	119
15	21	16	17	69	18	17	18			Obligations, garanties ou non, et obligations remboursables par série .....	120
9	8	11	14	42	12	12	11			Autres .....	121
285	291	224	260	1,060	250	251	271			Autres frais d'exploitation .....	122
<b>1,115</b>	<b>1,126</b>	<b>1,114</b>	<b>1,191</b>	<b>4,546</b>	<b>1,177</b>	<b>1,253</b>	<b>1,183</b>			<b>Total, frais d'exploitation .....</b>	<b>123</b>
<b>-17</b>	<b>-14</b>	<b>26</b>	<b>5</b>	<b>-</b>	<b>-41</b>	<b>-37</b>	<b>41</b>			<b>Revenus (pertes) d'exploitation .....</b>	<b>128</b>
										Autres revenus:	
										Dividendes de:	
1	3	2	3	9	3	3	3			Sociétés canadiennes .....	129
-	-	-	-	-	-	-	1			Sociétés étrangères .....	130
30	30	31	36	127	43	48	49			Intérêt reçu .....	132
24	18	9	14	65	29	26	20			Gains (pertes) sur réalisation d'actif .....	134
67	73	66	72	278	85	89	89			Tous autres revenus .....	135
<b>122</b>	<b>124</b>	<b>108</b>	<b>125</b>	<b>479</b>	<b>160</b>	<b>166</b>	<b>162</b>			<b>Total, autres revenus .....</b>	<b>136</b>
<b>105</b>	<b>110</b>	<b>134</b>	<b>130</b>	<b>479</b>	<b>119</b>	<b>129</b>	<b>203</b>			<b>Bénéfice net (perte nette) avant impôts sur le revenu .....</b>	<b>137</b>
										Impôts sur le revenu	
17	15	30	32	94	23	26	35			Exigibles .....	138
35	21	27	20	103	17	17	36			Reportés .....	139
<b>53</b>	<b>74</b>	<b>77</b>	<b>78</b>	<b>282</b>	<b>79</b>	<b>86</b>	<b>132</b>			<b>Bénéfice net (perte nette) avant pertes et profits exceptionnels .....</b>	<b>140</b>
-3	5	4	-2	4	5	-4	-1			Pertes et profits exceptionnels .....	141
-	-1	-	-	-1	-	-1	-			Impôt sur le revenu applicable .....	142
<b>50</b>	<b>78</b>	<b>81</b>	<b>76</b>	<b>285</b>	<b>84</b>	<b>81</b>	<b>131</b>			<b>Bénéfice net (perte nette) pour la période observée .....</b>	<b>143</b>
<b>Renseignements supplémentaires</b>											
-	-	-	-	-	-	-	-			Bénéfices de base .....	150
<b>Dépenses en immobilisations</b>											
..	..	..	..	..	..	..	..			Immobilisations pour usage propre .....	160
..	..	..	..	..	..	..	..			Propriétés locatives .....	161
..	..	..	..	..	..	..	..			Propriétés en voie d'aménagement en vue de la vente .....	162
..	..	..	..	..	..	..	..			<b>Total, dépenses en immobilisations .....</b>	<b>163</b>

**TABLE 148. Hotel and Restaurant Industries**  
**Balance Sheet**  
**Companies having \$10 million or more of total assets**

No.	1977				1978				
	I	II	III	IV	I	II	III	IV	
	millions of dollars								
	<b>Assets</b>								
1	Cash on hand and demand deposits.....	11	13	12	33	13	14	11	12
10	Short-term loans and advances to affiliated companies.....	5	6	11	15	20	24	22	21
13	Temporary investments.....	20	19	16	22	23	25	27	28
33	Accounts receivable.....	65	75	84	71	69	72	85	83
36	Inventories.....	41	44	43	43	43	47	45	50
37	Other current assets.....	13	15	16	16	16	20	23	21
38	<b>Total current assets.....</b>	<b>155</b>	<b>172</b>	<b>182</b>	<b>200</b>	<b>184</b>	<b>202</b>	<b>213</b>	<b>215</b>
39	Long-term intercorporate investments in affiliated companies.....	55	51	47	44	53	51	59	57
44	Long-term investments.....	34	37	39	35	23	27	25	28
45	Fixed assets (net).....	883	893	908	935	903	944	973	1,012
49	Other assets.....	75	71	106	108	113	99	101	100
53	<b>Total assets.....</b>	<b>1,202</b>	<b>1,224</b>	<b>1,282</b>	<b>1,322</b>	<b>1,276</b>	<b>1,323</b>	<b>1,371</b>	<b>1,412</b>
54	Accumulated allowance for depreciation and depletion.....	211	225	235	245	244	258	269	283
	<b>Liabilities</b>								
	Short-term loans:								
61	Bank loans.....	44	47	45	43	50	40	33	47
66	From affiliated companies, directors and shareholders.....	5	5	4	14	16	16	21	19
69	All other short-term loans and notes.....	1	1	1	-	2	2	-	-
72	Accounts payable.....	130	134	142	142	118	134	139	159
76	Portion of long-term debt payable within one year.....	27	25	25	29	32	30	33	27
77	Other current liabilities.....	14	16	14	17	17	18	16	19
78	<b>Total current liabilities.....</b>	<b>221</b>	<b>228</b>	<b>231</b>	<b>245</b>	<b>235</b>	<b>240</b>	<b>242</b>	<b>271</b>
	Long-term debt:								
79	Bonds, debentures and serial notes.....	165	166	143	150	100	101	106	105
80	Mortgages and agreements of sale.....	183	188	212	217	245	253	269	271
81	Loans from affiliated companies.....	92	111	111	117	110	128	147	148
84	Loans from chartered banks.....	178	162	185	183	203	198	186	189
87	Other long-term debt.....	64	63	73	71	73	73	73	76
88	Less: Portion of long-term debt payable within one year.....	-27	-25	-25	-29	-32	-30	-33	-27
	Other liabilities:								
89	Deferred income taxes.....	52	51	54	53	49	52	57	57
90	All other liabilities.....	1	1	1	1	1	1	1	1
94	<b>Total liabilities.....</b>	<b>929</b>	<b>945</b>	<b>985</b>	<b>1,008</b>	<b>984</b>	<b>1,016</b>	<b>1,048</b>	<b>1,091</b>
	<b>Shareholders' equity</b>								
95	Share capital.....	137	138	138	152	153	170	170	172
96	Contributed surplus.....	8	8	8	8	5	5	5	5
	Retained earnings (deficit) and reserves:								
97	Balance at beginning of period.....	144	125	133	151	154	132	129	145
98	Prior period adjustments.....	-1	-	-	-1	-	-10	-	-1
99	Net income (loss) for the period.....	-6	8	19	-	-2	8	19	1
101	Cash dividends declared.....	-1	-	-1	-2	-	-1	-4	-3
102	Transfers to/from contributed surplus and share capital (including stock dividends).....	1	-	-	-	-	-	-	-
104	Other adjustments (including statistical divergence).....	-12	-	-	6	-20	-	1	-2
105	Balance at end of period.....	125	133	151	154	132	129	145	140
106	Excess of appraisal value of fixed assets over (depreciated) cost.....	3	-	-	-	2	3	3	4
107	<b>Total shareholders' equity.....</b>	<b>273</b>	<b>279</b>	<b>297</b>	<b>314</b>	<b>292</b>	<b>307</b>	<b>323</b>	<b>321</b>
108	<b>Total liabilities and shareholders' equity.....</b>	<b>1,202</b>	<b>1,224</b>	<b>1,282</b>	<b>1,322</b>	<b>1,276</b>	<b>1,323</b>	<b>1,371</b>	<b>1,412</b>

**TABLEAU 148. Hôtels et restauration**  
**Bilan**  
**Société dont l'actif total est de \$10 millions ou plus**

1979				1980				No	
I	II	III	IV	I	II	III	IV		
millions de dollars									
<b>Actif</b>									
21	23	33	40	29	29	22		Encaisse et dépôts à demande.....	1
33	24	32	37	27	25	20		Prêts et avances à court terme aux sociétés affiliées.....	10
25	24	21	19	22	20	41		Placements temporaires.....	13
71	82	89	93	94	111	117		Débiteurs.....	33
54	60	56	59	61	62	61		Stocks.....	36
19	20	22	18	20	27	30		Autres disponibilités.....	37
<b>223</b>	<b>233</b>	<b>253</b>	<b>266</b>	<b>253</b>	<b>274</b>	<b>291</b>		<b>Total des disponibilités.....</b>	<b>38</b>
63	55	65	61	85	109	123		Placements à long terme dans les sociétés apparentées.....	39
50	107	97	90	88	86	84		Placements à long terme.....	44
1,046	1,066	1,111	1,145	1,174	1,211	1,228		Immobilisations (nettes).....	45
97	95	99	98	100	81	82		Tous les autres éléments d'actif.....	49
<b>1,479</b>	<b>1,556</b>	<b>1,625</b>	<b>1,660</b>	<b>1,700</b>	<b>1,761</b>	<b>1,808</b>		<b>Total de l'actif.....</b>	<b>53</b>
297	304	339	346	343	358	372		Provision accumulée pour amortissement et épusement.....	54
<b>Passif</b>									
45	35	41	46	53	54	58		Emprunts à court terme:	
20	30	25	26	27	31	31		Emprunts bancaires.....	61
-	1	1	4	5	-	-		Auprès de sociétés affiliées, directeurs et actionnaires.....	66
								Tous les autres emprunts à court terme.....	69
149	160	174	181	179	196	196		Créanciers.....	72
30	35	36	47	52	51	52		Partie de la dette à long terme exigible en moins d'un an.....	76
21	23	22	23	22	21	20		Autres exigibilités.....	77
<b>265</b>	<b>284</b>	<b>299</b>	<b>327</b>	<b>338</b>	<b>353</b>	<b>357</b>		<b>Total des exigibilités.....</b>	<b>78</b>
107	108	95	94	102	96	89		Dettes à long terme:	
273	268	302	311	290	316	324		Obligations garanties ou non et obligations remboursables par série.....	79
151	163	172	178	175	174	171		Hypothèques et contrats de vente.....	80
210	249	222	237	247	241	296		Emprunts de sociétés affiliées.....	81
78	79	62	59	71	69	69		Emprunts auprès de banques à charte.....	84
- 30	- 35	- 36	- 47	- 52	- 51	- 52		Autres dettes à long terme.....	87
								Moins: Partie de la dette à long terme exigible en moins d'un an.....	88
55	63	80	83	88	89	102		Autres éléments de passif:	
1	3	6	6	4	6	4		Impôts sur le revenu différés.....	89
								Tous les autres éléments de passif.....	90
<b>1,110</b>	<b>1,182</b>	<b>1,202</b>	<b>1,248</b>	<b>1,263</b>	<b>1,293</b>	<b>1,360</b>		<b>Total du passif.....</b>	<b>94</b>
<b>Avoir des actionnaires</b>									
213	212	217	217	206	235	231		Capital-actions.....	95
5	5	5	5	5	5	5		Surplus d'apport.....	96
140	147	154	198	187	210	211		Bénéfices non répartis (déficit) et les réserves:	
1	- 6	3	-	7	- 2	-		Solde au début de l'exercice.....	97
1	17	30	15	23	17	33		Redressements de périodes antérieures.....	98
- 1	- 3	- 2	- 4	-	- 6	- 2		Bénéfice net (perte nette) pour la période observée.....	99
- 1	-	-	-	-	-	-		Dividendes déclarés en espèces.....	101
7	- 1	13	- 22	- 7	- 8	- 46		Virements au surplus d'apport et capital-actions (y compris les dividendes en actions).....	102
								Autres redressements (y compris pour la divergence statistique).....	104
147	154	198	187	210	211	196		Solde à la fin de l'exercice.....	105
4	3	3	3	16	17	16		Excédent de la valeur estimative des immobilisations sur leur coût (ou sur leur valeur amortie).....	106
<b>369</b>	<b>374</b>	<b>423</b>	<b>412</b>	<b>437</b>	<b>468</b>	<b>448</b>		<b>Total de l'avoir des actionnaires.....</b>	<b>107</b>
<b>1,479</b>	<b>1,556</b>	<b>1,625</b>	<b>1,660</b>	<b>1,700</b>	<b>1,761</b>	<b>1,808</b>		<b>Total du passif et de l'avoir des actionnaires.....</b>	<b>108</b>

**TABLE 149. Hotel and Restaurant Industries**  
**Statement of Income**  
**Companies having \$10 million or more of total assets**

No.	1977					1978				
	I	II	III	IV	Annual	I	II	III	IV	Annual
	millions of dollars									
111	272	311	363	351	1,297	301	367	413	427	1,508
	Operation expenses:									
114	11	11	18	17	57	13	13	13	14	53
115	-	-	-	-	-	-	-	-	-	-
116	1	1	2	1	5	1	1	2	2	6
	Interest on:									
120	1	1	1	1	4	2	1	2	1	6
121	15	14	13	14	56	13	17	17	17	64
126	252	278	307	315	1,152	278	323	350	390	1,341
127	<b>280</b>	<b>305</b>	<b>341</b>	<b>348</b>	<b>1,274</b>	<b>307</b>	<b>355</b>	<b>384</b>	<b>424</b>	<b>1,470</b>
128	<b>-8</b>	<b>6</b>	<b>22</b>	<b>3</b>	<b>23</b>	<b>-6</b>	<b>12</b>	<b>29</b>	<b>3</b>	<b>38</b>
	Other income:									
	Dividends from:									
129	-	-	-	-	-	1	-	-	-	1
130	-	-	-	-	-	-	-	-	-	-
132	1	1	1	1	4	1	1	1	1	4
134	1	-	-	-	1	-	-	1	-	1
135	3	3	5	-1	10	2	3	3	-1	7
136	<b>5</b>	<b>4</b>	<b>6</b>	<b>-</b>	<b>15</b>	<b>4</b>	<b>4</b>	<b>5</b>	<b>-</b>	<b>13</b>
137	<b>-3</b>	<b>10</b>	<b>28</b>	<b>3</b>	<b>38</b>	<b>-2</b>	<b>16</b>	<b>34</b>	<b>3</b>	<b>51</b>
	Provision for income and other corporation taxes:									
138	3	4	10	1	18	4	6	11	3	24
139	-1	1	3	-	3	-4	2	5	-1	2
140	<b>-5</b>	<b>5</b>	<b>15</b>	<b>2</b>	<b>17</b>	<b>-2</b>	<b>8</b>	<b>18</b>	<b>1</b>	<b>25</b>
141	-1	3	4	-2	4	-	-	1	-	1
142	-	-	-	-	-	-	-	-	-	-
143	<b>-6</b>	<b>8</b>	<b>19</b>	<b>-</b>	<b>21</b>	<b>-2</b>	<b>8</b>	<b>19</b>	<b>1</b>	<b>26</b>
	<b>Supplementary Information</b>									
150	8	22	48	21	99	11	30	48	19	108
	<b>Capital expenditures</b>									
170	3	3	5	2	13	5	19	11	4	39
171	37	20	20	35	112	25	41	33	53	152
172	-	-	-	-	-	-	-	-	-	-
173	<b>40</b>	<b>23</b>	<b>25</b>	<b>37</b>	<b>125</b>	<b>30</b>	<b>60</b>	<b>44</b>	<b>57</b>	<b>191</b>



**TABLEAU 149. Hôtellerie et restauration**  
**État des revenus et dépenses**  
**Société dont l'actif total est de \$10 millions ou plus**

1979					1980					No	
I	II	III	IV	Annuel	I	II	III	IV	Annuel		
millions de dollars											
362	444	534	497	1.837	447	512	573			Ventes de biens et de services.....	111
										<b>Frais d'exploitation:</b>	
19	13	18	19	69	18	18	19			Amortissement des bâtiments et du matériel.....	114
-	-	-	-	-	-	-	-			Provision pour épuisement.....	115
1	3	2	1	7	2	1	1			Amortissement d'actif transitoire et d'immobilisations incorporelles.....	116
										<b>Intérêt versé:</b>	
1	1	1	1	4	2	2	2			Dette à court terme.....	120
16	16	21	21	74	22	22	22			Dette à long terme.....	121
328	383	449	437	1.597	409	450	482			Matières premières, main d'oeuvre et autres frais.....	126
<b>365</b>	<b>416</b>	<b>491</b>	<b>479</b>	<b>1.751</b>	<b>453</b>	<b>493</b>	<b>526</b>			<b>Total, frais d'exploitation.....</b>	<b>127</b>
<b>-3</b>	<b>28</b>	<b>43</b>	<b>18</b>	<b>86</b>	<b>-6</b>	<b>19</b>	<b>47</b>			<b>Revenus (pertes) d'exploitation.....</b>	<b>128</b>
										<b>Autres revenus:</b>	
										<b>Dividendes reçus de:</b>	
-	-	-	-	-	-	-	-			Sociétés canadiennes.....	129
-	-	-	-	-	-	-	-			Sociétés étrangères.....	130
1	2	2	2	7	3	3	2			Intérêt reçu.....	132
-	1	-	-	1	-	-	-			Gains (pertes) sur réalisation d'actif.....	134
4	2	9	4	19	6	8	11			Tous les autres revenus.....	135
<b>5</b>	<b>5</b>	<b>11</b>	<b>6</b>	<b>27</b>	<b>9</b>	<b>11</b>	<b>13</b>			<b>Total, autres revenus.....</b>	<b>136</b>
<b>2</b>	<b>33</b>	<b>54</b>	<b>24</b>	<b>113</b>	<b>3</b>	<b>30</b>	<b>60</b>			<b>Bénéfice net (perte nette) avant impôts sur le revenu.....</b>	<b>137</b>
										<b>Impôts sur le revenu des sociétés:</b>	
3	10	11	8	32	5	12	17			Exigibles.....	138
-2	6	13	5	22	-2	3	11			Différés.....	139
<b>1</b>	<b>17</b>	<b>30</b>	<b>11</b>	<b>59</b>	<b>-</b>	<b>15</b>	<b>32</b>			<b>Bénéfice net (perte nette) avant pertes et profits exceptionnels.....</b>	<b>140</b>
-	-	-	3	3	30	2	1			Pertes et profits exceptionnels.....	141
-	-	-	1	1	-7	-	-			Impôts sur le revenu applicable.....	142
<b>1</b>	<b>17</b>	<b>30</b>	<b>15</b>	<b>63</b>	<b>23</b>	<b>17</b>	<b>33</b>			<b>Bénéfice net (perte nette) pour la période observée.....</b>	<b>143</b>
<b>Renseignements supplémentaires</b>											
22	48	74	44	188	23	49	80			Bénéfices de base.....	150
<b>Dépenses en immobilisations</b>											
5	6	12	5	28	8	5	6			Terrains.....	170
39	40	41	48	168	40	47	32			Actif amortissable.....	171
-	-	-	-	-	-	-	-			Actif épuisable.....	172
<b>44</b>	<b>46</b>	<b>53</b>	<b>53</b>	<b>196</b>	<b>48</b>	<b>52</b>	<b>38</b>			<b>Total, dépenses en immobilisations.....</b>	<b>173</b>

**TABLE 150. Hotel and Restaurant Industries**  
**Statement of Income**  
**Estimate for entire universe of corporations**

No.		1977					1978				
		I	II	III	IV	Annual	I	II	III	IV	Annual
		millions of dollars									
111	Sales of goods and services .....	1,324	1,602	1,559	1,595	6,080	1,477	1,810	1,750	1,818	6,855
	Operation expenses:										
114	Depreciation of buildings and equipment .....	54	55	61	62	232	61	62	61	65	249
115	Depletion .....	-	-	-	-	-	-	-	-	-	-
116	Amortization of deferred charges and intangible assets .....	1	1	2	1	5	1	1	2	2	6
	Interest on:										
120	Short-term loans .....	9	10	9	10	38	11	11	12	12	46
121	Long-term debt .....	51	51	51	51	204	53	58	59	58	228
126	Materials, labour and other expenses .....	1,208	1,455	1,398	1,464	5,525	1,347	1,639	1,569	1,673	6,228
127	<b>Total operating expenses .....</b>	<b>1,323</b>	<b>1,572</b>	<b>1,521</b>	<b>1,588</b>	<b>6,004</b>	<b>1,473</b>	<b>1,771</b>	<b>1,703</b>	<b>1,810</b>	<b>6,757</b>
128	<b>Operating income (loss) .....</b>	<b>1</b>	<b>30</b>	<b>38</b>	<b>7</b>	<b>76</b>	<b>4</b>	<b>39</b>	<b>47</b>	<b>8</b>	<b>98</b>
	Other income:										
	Dividends from:										
129	Canadian corporations .....	-	-	-	-	-	1	-	-	-	1
130	Foreign corporations .....	-	-	-	-	-	-	-	-	-	-
132	Interest .....	6	7	6	7	26	7	8	8	7	30
134	Gains (losses) on sale of assets .....	13	13	13	13	52	13	14	16	14	57
135	All other income .....	16	15	17	12	60	35	38	37	35	145
136	<b>Total other income .....</b>	<b>35</b>	<b>35</b>	<b>36</b>	<b>32</b>	<b>138</b>	<b>56</b>	<b>60</b>	<b>61</b>	<b>56</b>	<b>233</b>
137	<b>Income (loss) before provision for income taxes .....</b>	<b>36</b>	<b>65</b>	<b>74</b>	<b>39</b>	<b>214</b>	<b>60</b>	<b>99</b>	<b>108</b>	<b>64</b>	<b>331</b>
	Provision for income and other corporation taxes:										
138	Current .....	16	22	25	13	76	24	34	35	23	116
139	Deferred .....	-1	1	3	-	3	-4	2	5	-1	2
140	<b>Net Income (loss) before extraordinary items .....</b>	<b>21</b>	<b>42</b>	<b>46</b>	<b>26</b>	<b>135</b>	<b>40</b>	<b>63</b>	<b>68</b>	<b>42</b>	<b>213</b>
141	Extraordinary gains (losses) .....	-1	3	4	-2	4	-	-	1	-	1
142	Income tax related thereto .....	-	-	-	-	-	-	-	-	-	-
143	<b>Net Income (loss) for period .....</b>	<b>20</b>	<b>45</b>	<b>50</b>	<b>24</b>	<b>139</b>	<b>40</b>	<b>63</b>	<b>69</b>	<b>42</b>	<b>214</b>
	<b>Supplementary Information</b>										
150	Base profit .....	78	108	124	89	399	108	148	155	117	528
	<b>Capital expenditures</b>										
170	Land .....	3	3	5	2	13	5	19	11	4	39
171	Depreciable assets .....	37	20	20	35	112	25	41	33	53	152
172	Depletable assets .....	-	-	-	-	-	-	-	-	-	-
173	<b>Total capital expenditures .....</b>	<b>40</b>	<b>23</b>	<b>25</b>	<b>37</b>	<b>125</b>	<b>30</b>	<b>60</b>	<b>44</b>	<b>57</b>	<b>191</b>
	<b>Selected items, seasonally adjusted</b> <b>(for tables 150, 153, 156)(1)</b>										
161	Sales of goods and services .....	4,536	4,977	4,993	5,220	19,726	5,252	5,789	5,730	6,140	22,911
165	Operating income (loss) .....	168	196	203	191	758	209	227	259	280	975
166	Income (loss) before provision for income taxes .....	310	327	325	303	1,265	367	385	404	518	1,674
163	Net income (loss) for period .....	195	220	205	198	818	232	245	272	338	1,087
164	Base profit .....	504	543	567	541	2,155	595	625	653	763	2,636

(1) These seasonally adjusted figures apply jointly to all: Hotel, Services to business management and other Services Industries, as shown on Tables 150, 153, 156. Also see text on seasonal adjustment.

**TABLEAU 150. Hôtellerie et restauration**  
**État des revenus et dépenses**  
**Estimation pour l'univers intégral des corporations**

1979					1980					No	
I	II	III	IV	Annuel	I	II	III	IV	Annuel		
millions de dollars											
1,734	1,972	2,039	2,088	7,833	2,086	2,389	2,378			Ventes de biens et de services.....	111
										Frais d'exploitation:	
70	67	74	75	286	77	79	80			Amortissement des bâtiments et du matériel.....	114
-	-	2	1	7	2	1	1			Provision pour épuisement.....	115
										Amortissement d'actif transitoire et d'immobilisations incorporelles.....	116
										Intérêt versé:	
8	11	14	15	48	16	16	16			Dette à court terme.....	120
57	60	70	70	257	71	72	69			Dette à long terme.....	121
1,616	1,755	1,763	1,897	7,031	1,911	2,147	2,066			Matières premières, main d'oeuvre et autres frais.....	126
<b>1,752</b>	<b>1,896</b>	<b>1,923</b>	<b>2,058</b>	<b>7,629</b>	<b>2,077</b>	<b>2,315</b>	<b>2,232</b>			<b>Total, frais d'exploitation.....</b>	<b>127</b>
<b>- 18</b>	<b>76</b>	<b>116</b>	<b>30</b>	<b>204</b>	<b>9</b>	<b>74</b>	<b>146</b>			<b>Revenus (pertes) d'exploitation.....</b>	<b>128</b>
										Autres revenus:	
										Dividendes reçus de:	
						1				Sociétés canadiennes.....	129
										Sociétés étrangères.....	130
9	9	9	10	37	11	11	9			Intérêt reçu.....	132
5	17	21	18	61	1	15				Gains (pertes) sur réalisation d'actif.....	134
31	27	37	28	123	25	28	35			Tous les autres revenus.....	135
<b>45</b>	<b>53</b>	<b>67</b>	<b>56</b>	<b>221</b>	<b>37</b>	<b>55</b>	<b>44</b>			<b>Total, autres revenus.....</b>	<b>136</b>
<b>27</b>	<b>129</b>	<b>183</b>	<b>86</b>	<b>425</b>	<b>46</b>	<b>129</b>	<b>190</b>			<b>Bénéfice net (perte nette) avant impôts sur le revenu.....</b>	<b>137</b>
										Impôts sur le revenu des sociétés:	
13	40	54	28	135	22	51	60			Exigibles.....	138
-2	6	13	5	22	-2	3	11			Différés.....	139
<b>16</b>	<b>83</b>	<b>116</b>	<b>53</b>	<b>268</b>	<b>26</b>	<b>75</b>	<b>119</b>			<b>Bénéfice net (perte nette) avant pertes et profits exceptionnels.....</b>	<b>140</b>
			3	3	30	2	1			Pertes et profits exceptionnels.....	141
			1	1	-7	-	-			Impôts sur le revenu applicable.....	142
<b>16</b>	<b>83</b>	<b>116</b>	<b>57</b>	<b>272</b>	<b>49</b>	<b>77</b>	<b>120</b>			<b>Bénéfice net (perte nette) pour la période observée.....</b>	<b>143</b>
										<b>Renseignements supplémentaires</b>	
93	182	238	144	657	124	193	271			Bénéfices de base.....	150
										<b>Dépenses en immobilisations</b>	
										Terrains.....	170
										Actif amortissable.....	171
										Actif épuisable.....	172
										<b>Total, dépenses en immobilisations.....</b>	<b>173</b>
										<b>Certains postes corrigés des variations saisonnières</b> (pour les tableaux 150, 153, 156(1))	
6,086	6,088	6,549	6,843	25,566	7,125	7,667	7,923			Ventes de biens et de services.....	161
249	312	374	316	1,251	285	326	461			Revenus (pertes) d'exploitation.....	165
413	510	580	525	2,028	454	519	632			Bénéfice net (perte nette) avant impôts sur le revenu.....	166
258	320	359	327	1,264	295	300	387			Bénéfice net (perte nette) pour la période observée.....	163
687	772	837	797	3,093	746	816	954			Bénéfices de base.....	164

(1) Comme on peut voir aux 150, 153, 156, les chiffres désaisonnalisés portent sur les Industries de l'Hôtellerie, de Services à la direction des Entreprises et autres Services. Voir aussi le chapitre sur la désaisonnalisation des données.

**TABLE 151. Services to Business Management Industries**  
**Balance Sheet**  
**Companies having \$10 million or more of total assets**

No.		1977				1978				
		I	II	III	IV	I	II	III	IV	
		millions of dollars								
	<b>Assets</b>									
1	Cash on hand and demand deposits.....	28	26	31	32	36	47	42	49	
10	Short-term loans and advances to affiliated companies.....	15	14	14	13	13	13	28	50	
13	Temporary investments.....	80	91	104	123	108	93	127	136	
33	Accounts receivable.....	369	396	408	398	450	524	502	485	
36	Inventories.....	155	156	168	178	200	211	222	231	
37	Other current assets.....	46	59	52	53	55	51	52	56	
38	<b>Total current assets.....</b>	<b>693</b>	<b>742</b>	<b>777</b>	<b>797</b>	<b>862</b>	<b>939</b>	<b>973</b>	<b>1,007</b>	
39	Long-term intercorporate investments in affiliated companies.....	59	59	61	61	57	60	49	50	
44	Long-term investments.....	45	57	54	55	52	49	52	45	
45	Fixed assets (net).....	610	619	648	673	674	708	720	768	
49	Other assets.....	37	35	35	35	33	34	40	33	
53	<b>Total assets.....</b>	<b>1,444</b>	<b>1,512</b>	<b>1,575</b>	<b>1,621</b>	<b>1,678</b>	<b>1,790</b>	<b>1,834</b>	<b>1,903</b>	
54	Accumulated allowance for depreciation and depletion.....	775	802	827	841	882	878	898	903	
	<b>Liabilities</b>									
	Short-term loans:									
61	Bank loans.....	50	49	52	45	60	86	95	94	
66	From affiliated companies, directors and shareholders.....	12	11	10	11	7	5	8	11	
69	All other short-term loans and notes.....	6	6	8	8	6	6	4	5	
72	Accounts payable.....	327	340	330	387	402	434	420	446	
76	Portion of long-term debt payable within one year.....	15	14	11	15	14	14	13	13	
77	Other current liabilities.....	40	57	42	40	56	71	60	58	
78	<b>Total current liabilities.....</b>	<b>450</b>	<b>477</b>	<b>453</b>	<b>506</b>	<b>545</b>	<b>616</b>	<b>600</b>	<b>627</b>	
	Long-term debt:									
79	Bonds, debentures and serial notes.....	46	46	46	42	35	35	35	34	
80	Mortgages and agreements of sale.....	103	93	93	96	100	75	68	66	
81	Loans from affiliated companies.....	124	134	144	133	138	176	190	195	
84	Loans from chartered banks.....	41	38	51	52	49	51	51	62	
87	Other long-term debt.....	26	25	28	29	29	36	38	39	
88	Less: Portion of long-term debt payable within one year.....	-15	-14	-11	-15	-14	-14	-13	-13	
89	Other liabilities:									
90	Deferred income taxes.....	-20	-17	-12	-13	-10	-8	-3	14	
90	All other liabilities.....	-	-	1	2	2	2	2	3	
94	<b>Total liabilities.....</b>	<b>755</b>	<b>782</b>	<b>793</b>	<b>832</b>	<b>874</b>	<b>969</b>	<b>968</b>	<b>1,027</b>	
	<b>Shareholders' equity</b>									
95	Share capital.....	237	237	246	246	247	250	250	244	
96	Contributed surplus.....	2	2	2	2	2	2	2	12	
	Retained earnings (deficit) and reserves:									
97	Balance at beginning of period.....	410	450	491	534	541	555	569	614	
98	Prior period adjustments.....	1	-	-	1	2	-2	-	-4	
99	Net income (loss) for the period.....	35	59	47	39	37	47	47	70	
101	Cash dividends declared.....	-4	-27	-4	-32	-16	-24	-1	-49	
102	Transfers to/from contributed surplus and share capital (including stock dividends).....	-	-	-	-	-	-	-	-	
104	Other adjustments (including statistical divergence).....	8	9	-	-1	-9	-7	-1	-11	
105	Balance at end of period.....	450	491	534	541	555	569	614	620	
106	Excess of appraisal value of fixed assets over (depreciated) cost.....	-	-	-	-	-	-	-	-	
107	<b>Total shareholders' equity.....</b>	<b>689</b>	<b>730</b>	<b>782</b>	<b>789</b>	<b>804</b>	<b>821</b>	<b>866</b>	<b>876</b>	
108	<b>Total liabilities and shareholders' equity.....</b>	<b>1,444</b>	<b>1,512</b>	<b>1,575</b>	<b>1,621</b>	<b>1,678</b>	<b>1,790</b>	<b>1,834</b>	<b>1,903</b>	

TABLEAU 151. Services à la direction des entreprises

Bilan

Société dont l'actif total est de \$10 millions ou plus

1979				1980				No
I	II	III	IV	I	II	III	IV	
millions de dollars								
								<b>Actif</b>
45	45	42	45	36	90	25		Encaisse et dépôts à demande..... 1
36	41	51	45	24	25	29		Prêts et avances à court terme aux sociétés affiliées..... 10
142	136	159	165	163	138	155		Placements temporaires..... 13
531	561	606	584	653	677	724		Débiteurs..... 33
252	318	331	366	383	405	418		Stocks..... 36
68	54	54	51	51	63	59		Autres disponibilités..... 37
<b>1,074</b>	<b>1,155</b>	<b>1,243</b>	<b>1,256</b>	<b>1,310</b>	<b>1,398</b>	<b>1,410</b>		<b>Total des disponibilités..... 38</b>
51	84	105	81	82	84	103		Placements à long terme dans les sociétés apparentées..... 39
45	42	29	31	37	39	39		Placements à long terme..... 44
790	828	836	917	962	1,013	1,057		Immobilisations (nettes)..... 45
34	40	45	47	58	53	54		Tous les autres éléments d'actif..... 49
<b>1,994</b>	<b>2,149</b>	<b>2,258</b>	<b>2,332</b>	<b>2,449</b>	<b>2,587</b>	<b>2,663</b>		<b>Total de l'actif..... 53</b>
934	973	1,001	1,020	1,033	1,067	1,120		Provision accumulée pour amortissement et épuisement..... 54
								<b>Passif</b>
								Emprunts à court terme:
95	130	155	156	201	236	266		Emprunts bancaires..... 61
14	14	29	23	25	20	20		Auprès de sociétés affiliées, directeurs et actionnaires..... 66
2	2	1	1	3	4	2		Tous les autres emprunts à court terme..... 69
481	513	481	507	572	603	542		Créanciers..... 72
14	26	24	33	32	24	79		Partie de la dette à long terme exigible en moins d'un an..... 76
75	72	129	118	104	84	80		Autres exigibilités..... 77
<b>681</b>	<b>757</b>	<b>819</b>	<b>838</b>	<b>937</b>	<b>971</b>	<b>989</b>		<b>Total des exigibilités..... 78</b>
								Dettes à long terme:
33	32	29	28	27	98	87		Obligations garanties ou non et obligations remboursables par série..... 79
69	83	51	67	63	65	65		Hypothèques et contrats de vente..... 80
197	203	189	148	95	90	164		Emprunts de sociétés affiliées..... 81
68	94	113	133	134	149	166		Emprunts auprès de banques à charte..... 84
43	49	60	82	97	102	103		Autres dettes à long terme..... 87
- 14	- 26	- 24	- 33	- 32	- 24	- 79		Moins: Partie de la dette à long terme exigible en moins d'un an..... 88
19	22	28	51	61	74	80		Autres éléments de passif:
3	3	2	2	2	2	2		Impôts sur le revenu différés..... 89
								Tous les autres éléments de passif..... 90
<b>1,099</b>	<b>1,217</b>	<b>1,267</b>	<b>1,316</b>	<b>1,384</b>	<b>1,527</b>	<b>1,577</b>		<b>Total du passif..... 94</b>
								<b>Avoir des actionnaires</b>
252	274	284	302	308	310	310		Capital-actions..... 95
12	12	13	13	13	12	12		Surplus d'apport..... 96
620	631	646	694	701	744	738		Bénéfices non répartis (déficit) et les réserves:
1	-	- 1	- 1	19	- 9	9		Solde au début de l'exercice..... 97
51	46	47	56	46	55	48		Redressements de périodes antérieures..... 98
- 44	- 22	- 24	- 50	- 21	- 51	- 23		Bénéfice net (perte nette) pour la période observée..... 99
- 4	-	-	-	-	-	-		Dividendes déclarés en espèces..... 101
7	- 9	26	2	- 1	- 1	- 8		Virements au surplus d'apport et capital-actions (y compris les dividendes en actions)..... 102
631	646	694	701	744	738	764		Autres redressements (y compris pour la divergence statistique)..... 104
-	-	-	-	-	-	-		Solde à la fin de l'exercice..... 105
895	932	991	1,016	1,065	1,060	1,086		Excédent de la valeur estimative des immobilisations sur leur coût (ou sur leur valeur amortie)..... 106
<b>1,994</b>	<b>2,149</b>	<b>2,258</b>	<b>2,332</b>	<b>2,449</b>	<b>2,587</b>	<b>2,663</b>		<b>Total de l'avoir des actionnaires..... 107</b>
								<b>Total du passif et de l'avoir des actionnaires..... 108</b>

**TABLE 152. Services to Business Management Industries**  
**Statement of Income**  
**Companies having \$10 million or more of total assets**

No.		1977					1978				
		I	II	III	IV	Annual	I	II	III	IV	Annual
		millions of dollars									
111	Sales of goods and services .....	474	555	577	621	2,227	553	642	634	773	2,602
	Operation expenses:										
114	Depreciation of buildings and equipment .....	46	46	54	48	194	54	51	52	56	213
115	Depletion .....	-	-	-	-	-	-	-	-	-	-
116	Amortization of deferred charges and intangible assets .....	1	-	-	-	1	-	-	-	-	-
	Interest on:										
120	Short-term loans .....	1	1	1	1	4	1	2	1	2	6
121	Long-term debt .....	7	7	7	7	28	7	6	8	8	29
126	Materials, labour and other expenses .....	357	412	437	501	1,707	426	509	487	602	2,024
127	<b>Total operating expenses .....</b>	<b>412</b>	<b>466</b>	<b>499</b>	<b>557</b>	<b>1,934</b>	<b>488</b>	<b>568</b>	<b>548</b>	<b>668</b>	<b>2,272</b>
128	<b>Operating income (loss) .....</b>	<b>62</b>	<b>89</b>	<b>78</b>	<b>64</b>	<b>293</b>	<b>65</b>	<b>74</b>	<b>86</b>	<b>105</b>	<b>330</b>
	Other income:										
	Dividends from:										
129	Canadian corporations .....	1	-	-	1	2	-	-	-	4	4
130	Foreign corporations .....	-	-	-	-	-	-	-	-	1	1
132	Interest .....	4	3	3	3	13	4	5	5	5	19
134	Gains (losses) on sale of assets .....	-1	-1	5	-	3	-	-	-	-	-
135	All other income .....	2	1	2	-2	3	-	3	-3	1	1
136	<b>Total other income .....</b>	<b>6</b>	<b>3</b>	<b>10</b>	<b>2</b>	<b>21</b>	<b>4</b>	<b>8</b>	<b>2</b>	<b>11</b>	<b>25</b>
137	<b>Income (loss) before provision for income taxes .....</b>	<b>68</b>	<b>92</b>	<b>88</b>	<b>66</b>	<b>314</b>	<b>69</b>	<b>82</b>	<b>88</b>	<b>116</b>	<b>355</b>
	Provision for income and other corporation taxes:										
138	Current .....	34	46	37	28	145	31	35	36	35	137
139	Deferred .....	-1	-1	3	-	1	1	-	5	18	24
140	<b>Net Income (loss) before extraordinary items .....</b>	<b>35</b>	<b>47</b>	<b>48</b>	<b>38</b>	<b>168</b>	<b>37</b>	<b>47</b>	<b>47</b>	<b>63</b>	<b>194</b>
141	Extraordinary gains (losses) .....	-	12	-1	-	11	-	-	-	8	8
142	Income tax related thereto .....	-	-	-	1	1	-	-	-	-1	-1
143	<b>Net Income (loss) for period .....</b>	<b>35</b>	<b>59</b>	<b>47</b>	<b>39</b>	<b>180</b>	<b>37</b>	<b>47</b>	<b>47</b>	<b>70</b>	<b>201</b>
	<b>Supplementary Information</b>										
150	Base profit .....	115	139	137	113	504	123	133	140	168	564
	<b>Capital expenditures</b>										
170	Land .....	-	-	-	12	12	1	-	-	1	2
171	Depreciable assets .....	56	69	75	81	281	67	107	79	138	391
172	Depletable assets .....	-	-	-	-	-	1	-	3	1	5
173	<b>Total capital expenditures .....</b>	<b>56</b>	<b>69</b>	<b>75</b>	<b>93</b>	<b>293</b>	<b>69</b>	<b>107</b>	<b>82</b>	<b>140</b>	<b>398</b>

**TABLEAU 152. Services à la direction des entreprises**  
**État des revenus et dépenses**  
**Société dont l'actif total est de \$10 millions ou plus**

1979					1980					No	
I	II	III	IV	Annuel	I	II	III	IV	Annuel		
millions de dollars											
665	712	755	881	3,013	818	915	907			Ventes de biens et de services.....	111
										<b>Frais d'exploitation:</b>	
55	58	60	59	232	68	72	75			Amortissement des bâtiments et du matériel.....	114
-	-	-	1	1	-	-	-			Provision pour épuisement.....	115
-	-	-	-	-	-	-	-			Amortissement d'actif transitoire et d'immobilisations incorporelles.....	116
										<b>Intérêt versé:</b>	
2	3	4	6	15	6	7	7			Dette à court terme.....	120
9	9	11	12	41	15	15	17			Dette à long terme.....	121
512	565	603	710	2,390	646	720	723			Matières premières, main d'oeuvre et autres frais.....	126
<b>578</b>	<b>635</b>	<b>678</b>	<b>788</b>	<b>2,679</b>	<b>735</b>	<b>814</b>	<b>822</b>			<b>Total, frais d'exploitation.....</b>	<b>127</b>
<b>87</b>	<b>77</b>	<b>77</b>	<b>93</b>	<b>334</b>	<b>83</b>	<b>101</b>	<b>85</b>			<b>Revenus (pertes) d'exploitation.....</b>	<b>128</b>
										<b>Autres revenus:</b>	
										<b>Dividendes reçus de:</b>	
-	-	1	1	2	1	-	3			Sociétés canadiennes.....	129
-	-	-	8	8	-	-	-			Sociétés étrangères.....	130
6	7	5	-	18	8	8	7			Intérêt reçu.....	132
-	1	1	-	2	1	1	4			Gains (pertes) sur réalisation d'actif.....	134
4	1	3	4	12	4	6	3			Tous les autres revenus.....	135
<b>10</b>	<b>9</b>	<b>10</b>	<b>13</b>	<b>42</b>	<b>6</b>	<b>15</b>	<b>11</b>			<b>Total, autres revenus.....</b>	<b>136</b>
<b>97</b>	<b>86</b>	<b>87</b>	<b>106</b>	<b>376</b>	<b>89</b>	<b>116</b>	<b>96</b>			<b>Bénéfice net (perte nette) avant impôts sur le revenu.....</b>	<b>137</b>
										<b>Impôts sur le revenu des sociétés:</b>	
42	36	36	31	145	34	47	40			Exigibles.....	138
4	4	4	21	33	9	14	8			Différés.....	139
<b>51</b>	<b>46</b>	<b>47</b>	<b>54</b>	<b>198</b>	<b>46</b>	<b>55</b>	<b>48</b>			<b>Bénéfice net (perte nette) avant pertes et profits exceptionnels.....</b>	<b>140</b>
-	-	-	3	3	-	-	-			Pertes et profits exceptionnels.....	141
-	-	-	-1	-1	-	-	-			Impôts sur le revenu applicable.....	142
<b>51</b>	<b>46</b>	<b>47</b>	<b>56</b>	<b>200</b>	<b>46</b>	<b>55</b>	<b>48</b>			<b>Bénéfice net (perte nette) pour la période observée.....</b>	<b>143</b>
										<b>Renseignements supplémentaires</b>	
152	143	145	165	605	155	187	164			Bénéfices de base.....	150
										<b>Dépenses en immobilisations</b>	
-	-	4	3	7	1	-	-			Terrains.....	170
100	135	129	159	523	145	176	141			Actif amortissable.....	171
-	1	1	1	3	-	5	5			Actif épuisable.....	172
<b>100</b>	<b>136</b>	<b>134</b>	<b>163</b>	<b>533</b>	<b>146</b>	<b>181</b>	<b>146</b>			<b>Total, dépenses en immobilisations.....</b>	<b>173</b>

**TABLE 153. Services to Business Management Industries**  
**Statement of Income**  
**Estimate for entire universe of corporations**

No.		1977					1978				
		I	II	III	IV	Annual	I	II	III	IV	Annual
		millions of dollars									
111	Sales of goods and services .....	1,473	1,854	1,726	2,170	7,223	1,795	2,256	2,062	2,698	8,811
	Operation expenses:										
114	Depreciation of buildings and equipment.....	69	70	78	72	289	82	81	82	86	331
115	Depletion.....	-	1	1	-	2	1	1	1	1	4
116	Amortization of deferred charges and intangible assets.....	2	-	-	-	2	-	-	-	-	-
	Interest on:										
120	Short-term loans.....	11	10	12	12	45	13	13	15	16	57
121	Long-term debt.....	14	15	15	15	59	16	16	18	18	68
126	Materials, labour and other expenses.....	1,264	1,603	1,483	1,928	6,278	1,555	1,989	1,787	2,374	7,705
127	<b>Total operating expenses .....</b>	<b>1,360</b>	<b>1,699</b>	<b>1,589</b>	<b>2,027</b>	<b>6,675</b>	<b>1,667</b>	<b>2,100</b>	<b>1,903</b>	<b>2,495</b>	<b>8,165</b>
128	<b>Operating income (loss).....</b>	<b>113</b>	<b>155</b>	<b>137</b>	<b>143</b>	<b>548</b>	<b>128</b>	<b>156</b>	<b>159</b>	<b>203</b>	<b>646</b>
	Other income:										
	Dividends from:										
129	Canadian corporations.....	4	3	3	8	18	4	3	3	13	23
130	Foreign corporations.....	-	-	-	-	-	-	-	-	1	1
132	Interest.....	10	9	9	9	37	12	12	12	13	49
134	Gains (losses) on sale of assets.....	5	5	11	6	27	7	8	8	7	30
135	All other income.....	20	21	18	16	75	22	28	17	23	90
136	<b>Total other income.....</b>	<b>39</b>	<b>38</b>	<b>41</b>	<b>39</b>	<b>157</b>	<b>45</b>	<b>51</b>	<b>40</b>	<b>57</b>	<b>193</b>
137	<b>Income (loss) before provision for income taxes .....</b>	<b>152</b>	<b>193</b>	<b>178</b>	<b>182</b>	<b>705</b>	<b>173</b>	<b>207</b>	<b>199</b>	<b>260</b>	<b>839</b>
	Provision for income and other corporation taxes:										
138	Current.....	60	79	66	64	269	63	72	70	80	285
139	Deferred.....	-1	-1	3	-	1	1	-	5	18	24
140	<b>Net Income (loss) before extraordinary items .....</b>	<b>93</b>	<b>115</b>	<b>109</b>	<b>118</b>	<b>435</b>	<b>109</b>	<b>135</b>	<b>124</b>	<b>162</b>	<b>530</b>
141	Extraordinary gains (losses).....	-	12	-1	-	11	-	-	-	8	8
142	Income tax related thereto.....	-	-	-	1	1	-	-	-	-1	-1
143	<b>Net Income (loss) for period.....</b>	<b>93</b>	<b>127</b>	<b>108</b>	<b>119</b>	<b>447</b>	<b>109</b>	<b>135</b>	<b>124</b>	<b>169</b>	<b>537</b>
	<b>Supplementary Information</b>										
150	Base profit.....	214	256	243	240	953	245	278	271	327	1,121
	<b>Capital expenditures</b>										
170	Land.....	-	-	-	12	12	1	-	-	1	2
171	Depreciable assets.....	56	69	75	81	281	67	107	79	138	391
172	Depletable assets.....	-	-	-	-	-	1	-	3	1	5
173	<b>Total capital expenditures .....</b>	<b>56</b>	<b>69</b>	<b>75</b>	<b>93</b>	<b>293</b>	<b>69</b>	<b>107</b>	<b>82</b>	<b>140</b>	<b>398</b>
	<b>Selected items, seasonally adjusted</b> <b>(for tables 150, 153, 156)(1)</b>										
161	Sales of goods and services .....	4,536	4,977	4,993	5,220	19,726	5,252	5,789	5,730	6,140	22,911
165	Operating income (loss).....	168	196	203	191	758	209	227	259	280	975
166	Income (loss) before provision for income taxes.....	310	327	325	303	1,265	367	385	404	518	1,674
163	Net income (loss) for period.....	195	220	205	198	818	232	245	272	338	1,087
164	Base profit.....	504	543	567	541	2,155	595	625	653	763	2,636

(1) These seasonally adjusted figures apply jointly to all: Hotel, Services to business management and other Services Industries, as shown on Tables 150, 153, 156. Also see text on seasonal adjustment.



**TABLEAU 153. Services à la direction des entreprises**  
**État des revenus et dépenses**  
**Estimation pour l'univers intégral des corporations**

1979					1980					No	
I	II	III	IV	Annuel	I	II	III	IV	Annuel		
millions de dollars											
2,230	2,298	2,346	2,921	9,795	2,645	3,035	2,990			Ventes de biens et de services.....	111
										Frais d'exploitation:	
87	90	91	91	359	100	105	109			Amortissement des bâtiments et du matériel.....	114
1	1	1	2	5	1	1	1			Provision pour épuisement.....	115
										Amortissement d'actif transitoire et d'immobilisations incorporelles.....	116
										Intérêt versé:	
13	15	20	22	70	23	25	25			Dettes à court terme.....	120
18	19	22	25	84	30	31	35			Dettes à long terme.....	121
1,966	1,994	2,037	2,602	8,599	2,336	2,692	2,603			Matières premières, main d'oeuvre et autres frais.....	126
<b>2,085</b>	<b>2,119</b>	<b>2,171</b>	<b>2,742</b>	<b>9,117</b>	<b>2,490</b>	<b>2,854</b>	<b>2,773</b>			<b>Total, frais d'exploitation.....</b>	<b>127</b>
<b>145</b>	<b>179</b>	<b>175</b>	<b>179</b>	<b>678</b>	<b>155</b>	<b>181</b>	<b>217</b>			<b>Revenus (pertes) d'exploitation.....</b>	<b>128</b>
										Autres revenus:	
										Dividendes reçus de:	
3	2	8	10	23	6	5	12			Sociétés canadiennes.....	129
			8	8						Sociétés étrangères.....	130
14	16	12	9	51	19	19	20			Intérêt reçu.....	132
1	11	14	9	35	11	5	10			Gains (pertes) sur réalisation d'actif.....	134
35	30	24	20	109	15	33	20			Tous les autres revenus.....	135
<b>53</b>	<b>59</b>	<b>58</b>	<b>56</b>	<b>226</b>	<b>51</b>	<b>62</b>	<b>62</b>			<b>Total, autres revenus.....</b>	<b>136</b>
<b>198</b>	<b>238</b>	<b>233</b>	<b>235</b>	<b>904</b>	<b>206</b>	<b>243</b>	<b>279</b>			<b>Bénéfice net (perte nette) avant impôts sur le revenu.....</b>	<b>137</b>
										Impôts sur le revenu des sociétés:	
71	83	82	74	310	73	95	106			Exigibles.....	138
4	4	4	21	33	9	14	8			Différés.....	139
<b>123</b>	<b>151</b>	<b>147</b>	<b>140</b>	<b>561</b>	<b>124</b>	<b>134</b>	<b>165</b>			<b>Bénéfice net (perte nette) avant pertes et profits exceptionnels.....</b>	<b>140</b>
-	-	-	3	3	-	-	-			Pertes et profits exceptionnels.....	141
-	-	-	-1	-1	-	-	-			Impôts sur le revenu applicable.....	142
<b>123</b>	<b>151</b>	<b>147</b>	<b>142</b>	<b>563</b>	<b>124</b>	<b>134</b>	<b>165</b>			<b>Bénéfice net (perte nette) pour la période observée.....</b>	<b>143</b>
<b>Renseignements supplémentaires</b>											
282	316	303	309	1,210	290	339	367			Bénéfices de base.....	150
<b>Dépenses en immobilisations</b>											
										Terrains.....	170
										Actif amortissable.....	171
										Actif épuisable.....	172
										<b>Total, dépenses en immobilisations.....</b>	<b>173</b>
<b>Certains postes corrigés des variations saisonnières</b> (pour les tableaux 150, 153, 156)(1)											
6,086	6,088	6,549	6,843	25,566	7,125	7,667	7,923			Ventes de biens et de services.....	161
249	312	374	316	1,251	285	326	461			Revenus (pertes) d'exploitation.....	165
413	510	580	525	2,028	454	519	632			Bénéfice net (perte nette) avant impôts sur le revenu.....	166
258	320	359	327	1,264	295	300	387			Bénéfice net (perte nette) pour la période observée.....	163
687	772	837	797	3,093	746	816	954			Bénéfices de base.....	164

(1) Comme on peut voir aux 150, 153, 156, les chiffres désaisonnalisés portent sur les Industries de l'Hotellerie, de Services à la direction des Entreprises et autres Services. Voir aussi le chapitre sur la désaisonnalisation des données.

**TABLE 154. Other Service Industries**  
**Balance Sheet**  
**Companies having \$10 million or more of total assets**

No.		1977				1978			
		I	II	III	IV	I	II	III	IV
		millions of dollars							
	<b>Assets</b>								
1	Cash on hand and demand deposits.....	22	23	28	34	27	26	28	29
10	Short-term loans and advances to affiliated companies.....	22	24	26	20	27	45	58	58
13	Temporary investments.....	21	33	25	28	35	30	26	28
33	Accounts receivable.....	154	148	159	165	160	158	160	198
36	Inventories.....	152	159	148	158	146	160	149	160
37	Other current assets.....	20	22	22	19	18	22	18	17
38	<b>Total current assets.....</b>	<b>391</b>	<b>409</b>	<b>408</b>	<b>424</b>	<b>413</b>	<b>441</b>	<b>439</b>	<b>490</b>
39	Long-term intercorporate investments in affiliated companies.....	163	159	177	178	156	162	137	142
44	Long-term investments.....	66	73	78	78	68	67	154	161
45	Fixed assets (net).....	848	859	864	848	803	869	884	927
49	Other assets.....	112	131	139	135	137	142	143	143
53	<b>Total assets.....</b>	<b>1,580</b>	<b>1,631</b>	<b>1,666</b>	<b>1,663</b>	<b>1,577</b>	<b>1,681</b>	<b>1,757</b>	<b>1,863</b>
54	Accumulated allowance for depreciation and depletion.....	474	486	504	517	493	520	524	528
	<b>Liabilities</b>								
	Short-term loans:								
61	Bank loans.....	69	78	75	72	75	65	59	55
66	From affiliated companies, directors and shareholders.....	46	46	49	40	47	74	82	85
69	All other short-term loans and notes.....	35	32	33	36	36	36	38	42
72	Accounts payable.....	175	191	178	184	194	199	191	230
76	Portion of long-term debt payable within one year.....	22	23	24	22	24	18	19	21
77	Other current liabilities.....	19	23	33	34	23	24	23	25
78	<b>Total current liabilities.....</b>	<b>366</b>	<b>393</b>	<b>392</b>	<b>388</b>	<b>399</b>	<b>416</b>	<b>412</b>	<b>458</b>
	Long-term debt:								
79	Bonds, debentures and serial notes.....	102	101	105	104	100	150	146	157
80	Mortgages and agreements of sale.....	98	98	98	89	89	78	80	99
81	Loans from affiliated companies.....	202	219	227	240	174	185	181	181
84	Loans from chartered banks.....	139	132	137	135	130	133	104	106
87	Other long-term debt.....	148	151	159	148	144	140	143	134
88	Less: Portion of long-term debt payable within one year.....	-22	-23	-24	-22	-24	-18	-19	-21
	Other liabilities:								
89	Deferred income taxes.....	85	86	88	88	86	93	97	107
90	All other liabilities.....	-	-	-	-	1	2	2	1
94	<b>Total liabilities.....</b>	<b>1,118</b>	<b>1,157</b>	<b>1,182</b>	<b>1,170</b>	<b>1,099</b>	<b>1,179</b>	<b>1,146</b>	<b>1,222</b>
	<b>Shareholders' equity</b>								
95	Share capital.....	170	180	180	180	179	179	266	291
96	Contributed surplus.....	22	21	21	22	22	31	30	32
	Retained earnings (deficit) and reserves:								
97	Balance at beginning of period.....	259	264	267	277	285	271	290	313
98	Prior period adjustments.....	1	2	-	2	1	1	-1	2
99	Net income (loss) for the period.....	9	9	13	9	14	17	42	23
101	Cash dividends declared.....	-4	-7	-2	-2	-3	-4	-3	-22
102	Transfers to/from contributed surplus and share capital (including stock dividends).....	-	-	-	-	-	-	-3	-
104	Other adjustments (including statistical divergence).....	-1	-1	-1	-1	-26	5	-12	-
105	Balance at end of period.....	264	267	277	285	271	290	313	316
106	Excess of appraisal value of fixed assets over (depreciated) cost.....	6	6	6	6	6	2	2	2
107	<b>Total shareholders' equity.....</b>	<b>462</b>	<b>474</b>	<b>484</b>	<b>493</b>	<b>478</b>	<b>502</b>	<b>611</b>	<b>641</b>
108	<b>Total liabilities and shareholders' equity.....</b>	<b>1,580</b>	<b>1,631</b>	<b>1,666</b>	<b>1,663</b>	<b>1,577</b>	<b>1,681</b>	<b>1,757</b>	<b>1,863</b>

**TABLEAU 154. Autres services**  
**Bilan**  
**Société dont l'actif total est de \$10 millions ou plus**

1979				1980				No	
I	II	III	IV	I	II	III	IV		
millions de dollars									
<b>Actif</b>									
59	83	117	94	110	35	68		Encaisse et dépôts à demande.....	1
63	59	28	86	97	81	77		Prêts et avances à court terme aux sociétés affiliées.....	10
16	12	23	20	19	12	12		Placements temporaires.....	13
174	180	196	199	197	208	234		Débiteurs.....	33
175	163	158	161	162	171	162		Stocks.....	36
18	23	20	20	23	32	29		Autres disponibilités.....	37
<b>505</b>	<b>520</b>	<b>542</b>	<b>580</b>	<b>608</b>	<b>539</b>	<b>582</b>		<b>Total des disponibilités.....</b>	<b>38</b>
143	128	51	50	51	41	42		Placements à long terme dans les sociétés apparentées.....	39
162	162	97	7	8	9	11		Placements à long terme.....	44
930	897	1,039	1,055	1,071	1,132	1,135		Immobilisations (nettes).....	45
182	161	169	183	190	187	198		Tous les autres éléments d'actif.....	49
<b>1,922</b>	<b>1,868</b>	<b>1,898</b>	<b>1,875</b>	<b>1,928</b>	<b>1,908</b>	<b>1,968</b>		<b>Total de l'actif.....</b>	<b>53</b>
519	522	574	588	601	606	610		Provision accumulée pour amortissement et épusement.....	54
<b>Passif</b>									
70	83	102	76	92	115	105		Emprunts à court terme:	
78	134	112	158	170	201	168		Emprunts bancaires.....	61
22	19	27	48	61	30	33		Après de sociétés affiliées, directeurs et actionnaires.....	66
								Tous les autres emprunts à court terme.....	69
259	259	274	252	258	191	211		Créanciers.....	72
21	26	46	58	51	43	50		Partie de la dette à long terme exigible en moins d'un an.....	76
24	22	31	32	27	27	34		Autres exigibilités.....	77
<b>474</b>	<b>543</b>	<b>592</b>	<b>624</b>	<b>659</b>	<b>607</b>	<b>601</b>		<b>Total des exigibilités.....</b>	<b>78</b>
159	140	148	178	165	127	125		Dettes à long terme:	
101	86	93	93	96	94	97		Obligations garanties ou non et obligations remboursables par série.....	79
148	75	64	74	72	108	109		Hypothèques et contrats de vente.....	80
119	163	95	78	71	79	90		Emprunts de sociétés affiliées.....	81
160	99	175	177	172	180	187		Emprunts auprès de banques à charte.....	84
- 21	- 26	- 46	- 58	- 51	- 43	- 50		Autres dettes à long terme.....	87
								Moins: Partie de la dette à long terme exigible en moins d'un an.....	88
113	111	121	124	128	134	141		Autres éléments de passif:	
1	1	2	1	1	1	1		Impôts sur le revenu différés.....	89
								Tous les autres éléments de passif.....	90
<b>1,254</b>	<b>1,192</b>	<b>1,244</b>	<b>1,291</b>	<b>1,313</b>	<b>1,287</b>	<b>1,301</b>		<b>Total du passif.....</b>	<b>94</b>
<b>Avoir des actionnaires</b>									
291	277	258	169	166	164	173		Capital-actions.....	95
32	32	32	35	35	35	37		Surplus d'apport.....	96
316	343	365	363	378	412	421		Bénéfices non répartis (déficit) et les réserves:	
- 1	-	1	- 3	2	- 1	- 8		Solde au début de l'exercice.....	97
32	28	26	25	31	20	37		Redressements de périodes antérieures.....	98
- 22	- 10	- 4	- 5	- 6	- 6	- 3		Bénéfice net (perte nette) pour la période observée.....	99
				- 4	1			Dividendes déclarés en espèces.....	101
								Virements au surplus d'apport et capital-actions (y compris les dividendes en actions).....	102
18	4	- 25	- 2	11	- 5	9		Autres redressements (y compris pour la divergence statistique).....	104
343	365	363	378	412	421	456		Solde à la fin de l'exercice.....	105
2	2	1	2	2	1	1		Excédent de la valeur estimative des immobilisations sur leur coût (ou sur leur valeur amortie).....	106
<b>668</b>	<b>676</b>	<b>654</b>	<b>584</b>	<b>615</b>	<b>621</b>	<b>667</b>		<b>Total de l'avoir des actionnaires.....</b>	<b>107</b>
<b>1,922</b>	<b>1,868</b>	<b>1,898</b>	<b>1,875</b>	<b>1,928</b>	<b>1,908</b>	<b>1,968</b>		<b>Total du passif et de l'avoir des actionnaires.....</b>	<b>108</b>

**TABLE 155. Other Service Industries**  
**Statement of Income**  
**Companies having \$10 million or more of total assets**

No.		1977					1978				
		I	II	III	IV	Annual	I	II	III	IV	Annual
		millions of dollars									
111	Sales of goods and services .....	302	289	305	311	1,207	342	328	361	351	1,382
	Operation expenses:										
114	Depreciation of buildings and equipment .....	32	33	35	34	134	33	35	36	37	141
115	Depletion .....	-	-	-	-	-	-	-	-	-	-
116	Amortization of deferred charges and intangible assets .....	1	1	-	-	2	-	-	-	-	-
	Interest on:										
120	Short-term loans .....	7	6	6	6	25	3	3	5	7	18
121	Long-term debt .....	13	13	13	14	53	13	12	16	15	56
126	Materials, labour and other expenses .....	232	227	237	247	943	271	259	271	267	1,068
127	<b>Total operating expenses .....</b>	<b>285</b>	<b>280</b>	<b>291</b>	<b>301</b>	<b>1,157</b>	<b>320</b>	<b>309</b>	<b>328</b>	<b>326</b>	<b>1,283</b>
128	<b>Operating income (loss) .....</b>	<b>17</b>	<b>9</b>	<b>14</b>	<b>10</b>	<b>50</b>	<b>22</b>	<b>19</b>	<b>33</b>	<b>25</b>	<b>99</b>
	Other income:										
	Dividends from:										
129	Canadian corporations .....	2	2	4	3	11	2	6	2	2	12
130	Foreign corporations .....	-	-	-	-	-	-	-	-	-	-
132	Interest .....	1	1	1	1	4	1	1	3	4	9
134	Gains (losses) on sale of assets .....	-	1	1	1	3	1	1	1	1	4
135	All other income .....	-2	-2	-2	-3	-9	-1	-2	-2	2	-3
136	<b>Total other income .....</b>	<b>1</b>	<b>2</b>	<b>4</b>	<b>2</b>	<b>9</b>	<b>3</b>	<b>6</b>	<b>4</b>	<b>9</b>	<b>22</b>
137	<b>Income (loss) before provision for income taxes .....</b>	<b>18</b>	<b>11</b>	<b>18</b>	<b>12</b>	<b>59</b>	<b>25</b>	<b>25</b>	<b>37</b>	<b>34</b>	<b>121</b>
	Provision for income and other corporation taxes:										
138	Current .....	9	5	6	6	26	4	5	11	5	25
139	Deferred .....	1	1	1	-	3	7	3	4	8	22
140	<b>Net Income (loss) before extraordinary items .....</b>	<b>8</b>	<b>5</b>	<b>11</b>	<b>6</b>	<b>30</b>	<b>14</b>	<b>17</b>	<b>22</b>	<b>21</b>	<b>74</b>
141	Extraordinary gains (losses) .....	1	5	2	4	12	-	-	20	2	22
142	Income tax related thereto .....	-	-1	-	-1	-2	-	-	-	-	-
143	<b>Net Income (loss) for period .....</b>	<b>9</b>	<b>9</b>	<b>13</b>	<b>9</b>	<b>40</b>	<b>14</b>	<b>17</b>	<b>42</b>	<b>23</b>	<b>96</b>
	<b>Supplementary Information</b>										
150	Base profit .....	49	42	48	42	181	55	53	70	68	246
	<b>Capital expenditures</b>										
170	Land .....	-	-	-	-	-	-	-	11	-	11
171	Depreciable assets .....	42	42	39	40	163	50	44	45	67	206
172	Depletable assets .....	-	-	-	-	-	-	-	-	-	-
173	<b>Total capital expenditures .....</b>	<b>42</b>	<b>42</b>	<b>39</b>	<b>40</b>	<b>163</b>	<b>50</b>	<b>44</b>	<b>56</b>	<b>67</b>	<b>217</b>

**TABLEAU 155. Autres services**  
**État des revenus et dépenses**  
**Société dont l'actif total est de \$10 millions ou plus**

1979					1980					No	
I	II	III	IV	Annuel	I	II	III	IV	Annuel		
millions de dollars											
405	401	401	392	1,599	416	417	473			Ventes de biens et de services.....	111
										<b>Frais d'exploitation:</b>	
46	42	35	35	158	34	37	34			Amortissement des bâtiments et du matériel.....	114
-	-	-	-	-	-	-	-			Provision pour épuisement.....	115
-	-	-	-	-	-	-	-			Amortissement d'actif transitoire et d'immobilisations incorporelles.....	116
										<b>Intérêt versé:</b>	
3	4	5	8	20	9	10	9			Dette à court terme.....	120
17	14	13	13	57	13	13	14			Dette à long terme.....	121
301	304	309	303	1,217	320	326	352			Matières premières, main d'oeuvre et autres frais.....	126
<b>367</b>	<b>364</b>	<b>362</b>	<b>359</b>	<b>1,452</b>	<b>376</b>	<b>386</b>	<b>409</b>			<b>Total, frais d'exploitation.....</b>	<b>127</b>
<b>38</b>	<b>37</b>	<b>39</b>	<b>33</b>	<b>147</b>	<b>40</b>	<b>31</b>	<b>64</b>			<b>Revenus (pertes) d'exploitation.....</b>	<b>128</b>
										<b>Autres revenus:</b>	
										<b>Dividendes reçus de:</b>	
3	2	1	1	7	1	-	-			Sociétés canadiennes.....	129
-	-	-	-	-	-	-	-			Sociétés étrangères.....	130
6	7	6	5	24	5	3	4			Intérêt reçu.....	132
-1	-1	4	1	3	6	4	1			Gains (pertes) sur réalisation d'actif.....	134
2	2	1	2	7	3	-	-			Tous les autres revenus.....	135
<b>10</b>	<b>10</b>	<b>12</b>	<b>9</b>	<b>41</b>	<b>15</b>	<b>7</b>	<b>5</b>			<b>Total, autres revenus.....</b>	<b>136</b>
<b>48</b>	<b>47</b>	<b>51</b>	<b>42</b>	<b>188</b>	<b>55</b>	<b>38</b>	<b>69</b>			<b>Bénéfice net (perte nette) avant impôts sur le revenu.....</b>	<b>137</b>
										<b>Impôts sur le revenu des sociétés:</b>	
15	12	19	13	59	19	10	25			Exigibles.....	138
4	7	7	4	22	3	8	7			Différés.....	139
<b>29</b>	<b>28</b>	<b>25</b>	<b>25</b>	<b>107</b>	<b>33</b>	<b>20</b>	<b>37</b>			<b>Bénéfice net (perte nette) avant pertes et profits exceptionnels.....</b>	<b>140</b>
4	-	1	-	5	-2	1	-			Pertes et profits exceptionnels.....	141
-1	-	-	-	-1	-	-1	-			Impôts sur le revenu applicable.....	142
<b>32</b>	<b>28</b>	<b>26</b>	<b>25</b>	<b>111</b>	<b>31</b>	<b>20</b>	<b>37</b>			<b>Bénéfice net (perte nette) pour la période observée.....</b>	<b>143</b>
										<b>Renseignements supplémentaires</b>	
92	88	81	75	336	82	71	102			Bénéfices de base.....	150
										<b>Dépenses en immobilisations</b>	
2	5	-	3	10	-	6	7			Terrains.....	170
65	80	75	68	288	106	114	56			Actif amortissable.....	171
-	-	-	-	-	-	-	-			Actif épuisable.....	172
<b>67</b>	<b>85</b>	<b>75</b>	<b>71</b>	<b>298</b>	<b>106</b>	<b>120</b>	<b>63</b>			<b>Total, dépenses en immobilisations.....</b>	<b>173</b>

**TABLE 156. Other Service Industries**  
**Statement of Income**  
**Estimate for entire universe of corporations**

No.		1977					1978				
		I	II	III	IV	Annual	I	II	III	IV	Annual
		millions of dollars									
111	Sales of goods and services .....	1,658	1,593	1,505	1,667	6,423	1,866	1,794	1,710	1,875	7,245
	Operation expenses:										
114	Depreciation of buildings and equipment .....	134	135	137	136	542	148	151	152	153	604
115	Depletion .....	-	-	-	-	-	-	-	-	-	-
116	Amortization of deferred charges and intangible assets .....	1	1	-	-	2	-	-	-	-	-
	Interest on:										
120	Short-term loans .....	38	37	37	38	150	36	36	38	42	152
121	Long-term debt .....	25	26	26	26	103	26	26	30	28	110
126	Materials, labour and other expenses .....	1,421	1,364	1,271	1,436	5,492	1,600	1,529	1,426	1,593	6,148
127	<b>Total operating expenses .....</b>	<b>1,619</b>	<b>1,563</b>	<b>1,471</b>	<b>1,636</b>	<b>6,289</b>	<b>1,810</b>	<b>1,742</b>	<b>1,646</b>	<b>1,816</b>	<b>7,014</b>
128	<b>Operating income (loss) .....</b>	<b>39</b>	<b>30</b>	<b>34</b>	<b>31</b>	<b>134</b>	<b>56</b>	<b>52</b>	<b>64</b>	<b>59</b>	<b>231</b>
	Other income:										
	Dividends from:										
129	Canadian corporations .....	5	4	6	7	22	4	9	8	16	37
130	Foreign corporations .....	-	-	-	-	-	-	-	-	-	-
132	Interest .....	8	9	9	11	37	11	11	12	25	59
134	Gains (losses) on sale of assets .....	22	20	12	11	65	21	21	21	21	84
135	All other income .....	28	32	23	5	88	17	14	8	54	93
136	<b>Total other income .....</b>	<b>63</b>	<b>65</b>	<b>50</b>	<b>34</b>	<b>212</b>	<b>53</b>	<b>55</b>	<b>49</b>	<b>116</b>	<b>273</b>
137	<b>Income (loss) before provision for income taxes .....</b>	<b>102</b>	<b>95</b>	<b>84</b>	<b>65</b>	<b>346</b>	<b>109</b>	<b>107</b>	<b>113</b>	<b>175</b>	<b>504</b>
	Provision for income and other corporation taxes:										
138	Current .....	34	30	27	22	113	31	30	33	49	143
139	Deferred .....	3	3	3	2	11	13	9	10	14	46
140	<b>Net Income (loss) before extraordinary items .....</b>	<b>65</b>	<b>62</b>	<b>54</b>	<b>41</b>	<b>222</b>	<b>65</b>	<b>68</b>	<b>70</b>	<b>112</b>	<b>315</b>
141	Extraordinary gains (losses) .....	1	5	2	4	12	-	-1	20	2	21
142	Income tax related thereto .....	-	-1	-	-1	-2	-	-	-	-	-
143	<b>Net Income (loss) for period .....</b>	<b>66</b>	<b>66</b>	<b>56</b>	<b>44</b>	<b>232</b>	<b>65</b>	<b>67</b>	<b>90</b>	<b>114</b>	<b>336</b>
	<b>Supplementary Information</b>										
150	Base profit .....	210	207	203	183	803	232	228	236	291	987
	<b>Capital expenditures</b>										
170	Land .....	-	-	-	-	-	-	-	11	-	11
171	Depreciable assets .....	42	42	39	40	163	50	44	45	67	206
172	Depletable assets .....	-	-	-	-	-	-	-	-	-	-
173	<b>Total capital expenditures .....</b>	<b>42</b>	<b>42</b>	<b>39</b>	<b>40</b>	<b>163</b>	<b>50</b>	<b>44</b>	<b>56</b>	<b>67</b>	<b>217</b>
	<b>Selected items, seasonally adjusted</b> <b>(for tables 150, 153, 156)(1)</b>										
161	Sales of goods and services .....	4,536	4,977	4,993	5,220	19,726	5,252	5,789	5,730	6,140	22,911
165	Operating income (loss) .....	168	196	203	191	758	209	227	259	280	975
166	Income (loss) before provision for income taxes .....	310	327	325	303	1,265	367	385	404	518	1,674
163	Net income (loss) for period .....	195	220	205	198	818	232	245	272	338	1,087
164	Base profit .....	504	543	567	541	2,155	595	625	653	763	2,636

(1) These seasonally adjusted figures apply jointly to all: Hotel, Services to business management and other Services Industries, as shown on Tables 150, 153, 156. Also see text on seasonal adjustment.

**TABLEAU 156. Autres services**  
**État des revenus et dépenses**  
**Estimation pour l'univers intégral des corporations**

1979					1980					No	
I	II	III	IV	Annuel	I	II	III	IV	Annuel		
millions de dollars											
1,936	1,900	1,975	2,127	7,938	2,189	2,334	2,371			Ventes de biens et de services .....	111
										Frais d'exploitation:	
154	157	154	156	621	158	164	165			Amortissement des bâtiments et du matériel.....	114
-	-	-	-	-	-	-	-			Provision pour épuisement.....	115
-	-	-	-	-	-	-	-			Amortissement d'actif transitoire et d'immobilisations incorporelles.....	116
										Intérêt versé:	
37	44	40	43	164	48	50	54			Dette à court terme.....	120
30	28	28	29	115	29	31	32			Dette à long terme.....	121
1,626	1,600	1,640	1,803	6,669	1,869	2,004	1,987			Matières premières, main d'oeuvre et autres frais.....	126
<b>1,847</b>	<b>1,829</b>	<b>1,862</b>	<b>2,031</b>	<b>7,569</b>	<b>2,104</b>	<b>2,249</b>	<b>2,238</b>			<b>Total, frais d'exploitation.....</b>	<b>127</b>
<b>89</b>	<b>71</b>	<b>113</b>	<b>96</b>	<b>369</b>	<b>85</b>	<b>85</b>	<b>133</b>			<b>Revenus (pertes) d'exploitation.....</b>	<b>128</b>
										Autres revenus:	
										Dividendes reçus de:	
5	4	4	4	17	1	-	-			Sociétés canadiennes.....	129
-	-	-	-	-	-	-	-			Sociétés étrangères.....	130
15	19	17	20	71	17	17	18			Intérêt reçu.....	132
15	20	22	20	77	17	26	14			Gains (pertes) sur réalisation d'actif.....	134
29	48	48	40	165	44	39	42			Tous les autres revenus.....	135
<b>64</b>	<b>91</b>	<b>91</b>	<b>84</b>	<b>330</b>	<b>79</b>	<b>82</b>	<b>74</b>			<b>Total, autres revenus.....</b>	<b>136</b>
<b>153</b>	<b>162</b>	<b>204</b>	<b>180</b>	<b>699</b>	<b>164</b>	<b>167</b>	<b>207</b>			<b>Bénéfice net (perte nette) avant impôts sur le revenu.....</b>	<b>137</b>
										Impôts sur le revenu des sociétés:	
49	48	66	57	220	52	53	58			Exigibles.....	138
11	17	15	13	56	13	14	15			Différés.....	139
<b>93</b>	<b>97</b>	<b>123</b>	<b>110</b>	<b>423</b>	<b>99</b>	<b>100</b>	<b>134</b>			<b>Bénéfice net (perte nette) avant pertes et profits exceptionnels.....</b>	<b>140</b>
4	-	2	1	7	-2	1	-			Pertes et profits exceptionnels.....	141
-1	-	-	-	-1	-	-1	-			Impôts sur le revenu applicable.....	142
<b>96</b>	<b>97</b>	<b>125</b>	<b>111</b>	<b>429</b>	<b>97</b>	<b>100</b>	<b>134</b>			<b>Bénéfice net (perte nette) pour la période observée.....</b>	<b>143</b>
										<b>Renseignements supplémentaires</b>	
287	295	332	312	1,226	304	305	358			Bénéfices de base.....	150
										<b>Dépenses en immobilisations</b>	
										Terrains.....	170
										Actif amortissable.....	171
										Actif épuisable.....	172
										<b>Total, dépenses en immobilisations.....</b>	<b>173</b>
										<b>Certains postes corrigés des variations saisonnières</b> <b>(pour les tableaux 150, 153, 156(1))</b>	
6,086	6,088	6,549	6,843	25,566	7,125	7,667	7,923			Ventes de biens et de services.....	161
249	312	374	316	1,251	285	326	461			Revenus (pertes) d'exploitation.....	165
413	510	580	525	2,028	454	519	632			Bénéfice net (perte nette) avant impôts sur le revenu.....	166
258	320	359	327	1,264	295	300	387			Bénéfice net (perte nette) pour la période observée.....	163
687	772	837	797	3,093	746	816	954			Bénéfices de base.....	164

(1) Comme on peut voir aux 150, 153, 156, les chiffres désaisonnalisés portent sur les Industries de l'Hotellerie, de Services à la direction des Entreprises et autres Services. Voir aussi le chapitre sur la désaisonnalisation des données.





## SELECTED PUBLICATIONS

The following are some other selected publications of Statistics Canada relating to merchandising.

### Catalogue

- Comprehensive
- 13-002 Financial Flow Accounts. Q., Bil.
- 13-001 National Income and Expenditure Accounts. Q., Bil.
- 13-531 System of National Accounts. National Income and Expenditure Accounts, Volume I. The Annual Estimates, 1926 - 1974. O.  
A comprehensive record of the annual national income and expenditure account for the period 1926 to 1974, inclusive.
- 13-533 System of National Accounts. National Income and Expenditure Accounts, Volume II. The Quarterly Estimates, 1947 - 1974. O.  
Bank of Canada Statistical Summary. Q., Bil.  
Available from the Research Department, Bank of Canada. The most comprehensive source of financial statistics. Particular emphasis on the statistics of the banks and the financial markets. (Published by Bank of Canada.)
- Personal Sector
- 61-004 Consumer Credit. M., Bil.  
Contains estimates of credit extended by each of the major suppliers of consumer credit.  
Taxation Statistics (Part One), Individuals. A., Bil.  
Analyzes income of individuals by size and type of income, and geographical location, using information reported on personal tax returns.
- Government Sector
- 68-202 Consolidated Government Finance. A.  
Contains revenues and expenditures for all levels of government.
- 68-211 Federal Government Finance. A., Bil.  
Provides detail on the debt and on the financial assets of the federal government.
- 68-203 Local Government Finance, Revenue and Expenditure - Preliminary Estimates. A.  
Contains data by metropolitan areas and by major urban areas.

## CHOIX DE PUBLICATIONS

Voici quelques unes des publications de Statistique Canada portant sur le même domaine.

### Catalogue

- Études de fond
- 13-002 Comptes des flux financiers. T., Bil.
- 13-001 Comptes nationaux des revenus et des dépenses. T., Bil.
- 13-531 Système de comptabilité nationale. Comptes nationaux des revenus et des dépenses, volume I. Estimations annuelles, 1926 - 1974. HS.  
Un ensemble complet des comptes nationaux annuels des revenus et des dépenses pour la période allant de 1926 à 1974 inclusivement.
- 13-533 Système de comptabilité nationale. Comptes nationaux des revenus et des dépenses, volume II. Estimations trimestrielles, 1947 - 1974. HS.  
Bulletin statistique de la Banque de Canada. T. Bil.  
Produit par le Département des Recherches de la Banque du Canada. La source la plus exhaustive de statistiques financières, ce document accorde une importance particulière à la statistique des banques et des marchés financiers. (Publié par la Banque du Canada.)
- Secteur des particuliers
- 61-004 Crédit à la consommation. M., Bil.  
Renferme des estimations sur le crédit consenti par chacune des grandes sociétés de crédit à la consommation.  
Statistique fiscale (première partie). Particuliers. A., Bil.  
Fait une analyse, à partir des renseignements fournis sur les déclarations d'impôt des particuliers, des revenus répartis suivant la taille et le genre du revenu, ainsi que la situation géographique.
- Secteur public
- 68-202 Finances consolidées des administrations publiques. A.  
Revenus et dépenses de tous les paliers de gouvernement.
- 68-211 Finances de l'administration publique fédérale. A. Bil.  
Statistiques détaillées sur la dette et sur l'actif financier de l'administration fédérale.
- 68-203 Finances des administrations publiques locales. Revenus et dépenses. Chiffres préliminaires. A.  
Données suivant les zones métropolitaines de recensement et les grandes agglomérations urbaines.

**SELECTED PUBLICATIONS – Continued**

**Catalogue**

- Government Sector – Concluded
- 68-204 Local Government Finance, A., Bil.
- 68-201E Principal Taxes in Canada. A., E. and F. Detail on taxes imposed by the various levels of government.
- 68-205 Provincial Government Finance, Revenue and Expenditure – Estimates. Bil.
- 68-207 Provincial Government Finance, Revenue and Expenditure. A., Bil.
- 68-209 Provincial Government Finance, Assets, Liabilities, and Sources and Uses of Funds. A., Bil.  
Detail on the direct and indirect debt and on the financial assets of the provincial government.
- 68-506E The Canadian System of Government Financial Management Statistics. O. E. and F.  
Provides detail on concepts, sources and methods used in the preparation of financial management data of governments and their enterprises.  
Public Accounts of the Federal Government and of the Provinces.  
The basic sources of information on government financing. (Published by respective government bodies.)
- Business Sector
- 61-207 Corporation Financial Statistics. A., Bil. Balance sheet and income data, by detailed industry group, derived from the tabulation of corporation income tax returns.
- 61-208 Corporation Taxation Statistics. A., Bil. Provincial distribution of income, and a reconciliation of book and taxation profits, derived from the tabulation of corporation income tax returns.
- 61-210 Corporations and Labour Unions Returns Act – Part I – Corporations. A., Bil. Detailed income and balance sheet data for large corporations (i.e., those with assets \$5 million and more), stratified between foreign and Canadian control, by industry.
- 64-201 Construction in Canada. A., Bil. Principal statistics on construction for two preceding years and estimates in the current year.

**CHOIX DE PUBLICATIONS – suite**

**Catalogue**

- Secteur public – fin
- 68-204 Les finances publiques locales, A., Bil.
- 68-201F Principaux impôts au Canada. A. F. et Angl. Statistiques sur les impôts prélevés par les divers paliers de gouvernement.
- 68-205 Finances des administrations publiques provinciales. Revenus et dépenses. Prévisions. Bil.
- 68-207 Finances des administrations publiques provinciales. Revenus et dépenses. A., Bil.
- 68-209 Finances des administrations publiques provinciales. Actif, passif, sources et utilisations des fonds. A., Bil.  
Statistiques sur la dette directe et indirecte et sur l'actif des administrations provinciales.
- 68-506F Le système canadien des statistiques de la gestion financière des administrations publiques. HS., F. et Angl.  
Renseignements détaillés sur les concepts, les sources et les méthodes servant à établir les données de la gestion financière des administrations publiques et de leurs entreprises.  
Comptes publics des administrations fédérale et provinciales.  
Principales sources de renseignements sur le financement des administrations publiques. (Publiés par les gouvernements respectifs.)
- Secteur des entreprises
- 61-207 Statistique financière des sociétés. A., Bil. États financiers de groupes d'activité économique, établis à partir des déclarations d'impôt sur le revenu des sociétés.
- 61-208 Statistique fiscale des sociétés. A., Bil. Répartition des revenus par province et rapprochement des bénéfices comptables et imposables, établis à partir des déclarations d'impôt sur le revenu des sociétés.
- 61-210 Loi sur les déclarations des corporations et des syndicats ouvriers – Partie I – Corporations. A., Bil.  
Données détaillées sur les états financiers des grandes sociétés (actif de \$5 millions et plus), réparties entre le contrôle canadien et le contrôle étranger, par activité économique.
- 64-201 La construction au Canada. A., Bil. Principales statistiques sur la construction pour les deux années précédentes et estimations pour l'année en cours.

**SELECTED PUBLICATIONS – Continued**

**Catalogue**

Business Sector – Concluded

- 61-209 Credit Unions. A., Bil.  
Income and balance sheet data, by province.
- 61-203 Federal Government Enterprise Finance. A., Bil.  
Detailed income and balance sheet data for federal government enterprises.
- 61-006 Financial Institutions. Financial Statistics. Q., Bil.  
Income and balance sheet data for trust companies, mortgage loan companies, sales finance companies and other selected financial institutions.
- 61-003 Industrial Corporations, Quarterly Financial Statistics. Q., Bil.  
Income and balance sheet data for most non-financial corporations.
- 61-204 Provincial Government Enterprise Finance. A., Bil.  
Detailed income and balance sheet data, by industry and by province, for provincial government enterprises.
- 74-201 Trusteed Pension Plans, Financial Statistics. A., Bil.  
Financial statistics income and balance sheet data, classified by size and management of funds.
- Annual Reports of the Superintendent of Insurance for Canada.  
Volume I. Abstract of Statement. A.  
Volume II. Fire and Casualty Insurance. A.  
Volume III. Life Insurance. A.  
Detailed financial statements for individual companies registered under Federal Acts. (Published by Insurance Department, Ottawa.)

Rest of World

- 67-202 Canada's International Investment Position. A., Bil.
- 67-001 Quarterly Estimates of the Canadian Balance of International Payments. Systems of National Accounts. Q., Bil.
- 67-002 Security Transactions with Non-residents. M., Bil.
- 67-505 The Canadian Balance of International Payments – A compendium of Statistics from 1946 to 1965. O.

**CHOIX DE PUBLICATIONS – suite**

**Catalogue**

Secteur des entreprises – fin

- 61-209 Caisses d'épargne et de crédit. A., Bil.  
Données sur les états financiers, par province.
- 61-203 Finances des entreprises publiques fédérales. A., Bil.  
Données détaillées sur les états financiers des entreprises de l'administration publique fédérale.
- 61-006 Institutions financières. Statistique financière. T., Bil.  
Données sur les états financiers des sociétés de fiducie, de prêts hypothécaires, de financement des ventes et de certaines autres institutions financières.
- 61-003 Sociétés industrielles. Statistique financière. T., Bil.  
Données sur les états financiers de la majorité des sociétés non financières.
- 61-204 Finances des entreprises publiques provinciales. A., Bil.  
Statistiques détaillées, par activité économique et par province, sur les états financiers des entreprises des administrations provinciales.
- 74-201 Régimes de pensions en fiducie. Statistique financière. A., Bil.  
Données sur les états financiers selon l'importance et le mode de gestion des caisses.

Rapports annuels du surintendant des assurances du Canada.

- Volume I. Précis des états des compagnies d'assurance au Canada. A.  
Volume II. États annuels des compagnies d'assurance-incendie et risques divers. A.  
Volume III. États annuels des compagnies d'assurance-vie. A.  
États financiers détaillés de chacune des compagnies soumises aux lois fédérales. (Publiés par le département des Assurances, Ottawa.)

Reste du monde

- 67-202 Bilan canadien des investissements internationaux. A., Bil.
- 67-001 Estimations trimestrielles de la balance canadienne des paiements internationaux. Système des comptes nationaux. T., Bil.
- 67-002 Opérations avec des non-résidents sur des valeurs mobilières. M., Bil.
- 67-505 *The Canadian Balance of International Payments – A Compendium of Statistics from 1946 to 1965.* HS.

**SELECTED PUBLICATIONS – Concluded**

**Catalogue**

Rest of World – Concluded

67-201 The Canadian Balance of International Payments. System of National Accounts. A., Bil.

A. – Annual      M. – Monthly      Q. – Quarterly  
O. – Occasional  
E. – English      F. – French      Bil. – Bilingual

In addition to the selected publications listed above, Statistics Canada publishes a wide range of statistical reports on Canadian economic and social affairs including detailed reports on the 1961 and 1971 Census. A comprehensive catalogue of all current publications is available free on request from Statistics Canada, Ottawa, Ontario, K1A 0T6.

**CHOIX DE PUBLICATIONS – fin**

**Catalogue**

Reste du monde – fin

67-201 La balance canadienne des paiements internationaux. Système des comptes nationaux. A., Bil.

A. – Annuel      M. – Mensuel      T. – Trimestriel  
HS. – Hors série  
F. – Français      Angl. – Anglais      Bil. – Bilingue

Outre les publications énumérées plus haut, Statistique Canada publie une grande variété de rapports statistiques sur le Canada tant dans le domaine statistique que social, y compris des rapports détaillés sur les recensements de 1961 et de 1971. On peut se procurer gratuitement un catalogue complet des publications courantes auprès de Statistique Canada, Ottawa (Ontario), K1A 0T6.



STATISTICS CANADA LIBRARY  
BIBLIOTHEQUE STATISTIQUE CANADA



1010544363