

Industrial corporations

Financial Statistics

Second quarter 1982

Sociétés industrielles

Statistique financière

Deuxième trimestre 1982

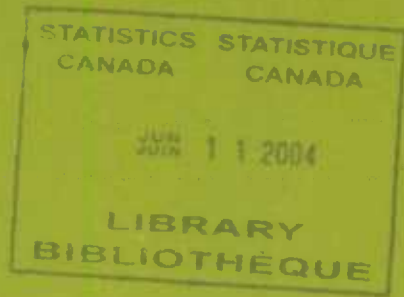

Data in Many Forms . . .

Statistics Canada disseminates data in a variety of forms. In addition to publications, both standard and special tabulations are offered on computer print-outs, microfiche and microfilm, and magnetic tapes. Maps and other geographic reference materials are available for some types of data. Direct access to aggregated information is possible through CANSIM, Statistics Canada's machine-readable data base and retrieval system.

How to Obtain More Information

Inquiries about this publication and related statistics or services should be directed to:

Industrial Corporations Section,
Business Finance Division,

Statistics Canada, Ottawa, K1A 0T6 (Telephone: 995-9751) or to the Statistics Canada reference centre in:

St. John's	(772-4073)	Winnipeg	(949-4020)
Halifax	(426-5331)	Regina	(359-5405)
Montréal	(283-5725)	Edmonton	(420-3027)
Ottawa	(992-4734)	Vancouver	(666-3691)
Toronto	(966-6586)		

Toll free access is provided in all provinces and territories, **for users who reside outside the local dialing area** of any of the regional reference centres.

Newfoundland and Labrador	Zenith 0-7037
Nova Scotia, New Brunswick and Prince Edward Island	1-800-565-7192
Quebec	1-800-361-2831
Ontario	1-800-268-1151
Manitoba	1-800-282-8006
Saskatchewan	1(112)800-667-3524
Alberta	1-800-222-6400
British Columbia (South and Central)	112-800-663-1551
Yukon and Northern B.C. (area served by Northwest Telephone Co.)	Zenith 0-8913
Northwest Territories (area served by Northwest Telephone Co.)	Zenith 2-2015

How to Order Publications

This and other Statistics Canada publications may be purchased from local authorized agents and other community bookstores, through the local Statistics Canada offices, or by mail order to Publication Sales and Services, Statistics Canada, Ottawa, K1A 0V7.

Des données sous plusieurs formes . . .

Statistique Canada diffuse les données sous formes diverses. Outre les publications, des totalisations habituelles et spéciales sont offertes sur imprimés d'ordinateur, sur microfiches et microfilms et sur bandes magnétiques. Des cartes et d'autres documents de référence géographiques sont disponibles pour certaines sortes de données. L'accès direct à des données agrégées est possible par le truchement de CANSIM, la base de données ordi-nologique et le système d'extraction de Statistique Canada.

Comment obtenir d'autres renseignements

Toutes demandes de renseignements au sujet de cette publication ou de statistiques et services connexes doivent être adressées à:

Section des sociétés industrielles,
Division des finances des entreprises,

Statistique Canada, Ottawa, K1A 0T6 (téléphone: 995-9751) ou au centre de consultation de Statistique Canada à:

St. John's	(772-4073)	Winnipeg	(949-4020)
Halifax	(426-5331)	Regina	(359-5405)
Montréal	(283-5725)	Edmonton	(420-3027)
Ottawa	(992-4734)	Vancouver	(666-3691)
Toronto	(966-6586)		

Un service de communication sans frais est offert, dans toutes les provinces et dans les territoires, aux **utilisateurs qui habitent à l'extérieur des zones de communication locale** des centres régionaux de consultation.

Terre-Neuve et Labrador	Zénith 0-7037
Nouvelle-Écosse, Nouveau-Brunswick et Île-du-Prince-Édouard	1-800-565-7192
Québec	1-800-361-2831
Ontario	1-800-268-1151
Manitoba	1-800-282-8006
Saskatchewan	1(112)800-667-3524
Alberta	1-800-222-6400
Colombie-Britannique (sud et centrale)	112-800-663-1551
Yukon et Nord de la C.-B. (territoire desservi par la Northwest Telephone Co.)	Zénith 0-8913
Territoires du Nord-Ouest (territoire desservi par la Northwest Telephone Co.)	Zénith 2-2015

Comment commander les publications

On peut se procurer cette publication et les autres publications de Statistique Canada auprès des agents autorisés et des autres librairies locales, par l'entremise des bureaux locaux de Statistique Canada, ou en écrivant à la Section des ventes et de la distribution des publications, Statistique Canada, Ottawa, K1A 0V7.

Statistics Canada
Business Finance Division
Industrial Corporations Section

Industrial corporations

Financial statistics

Second quarter 1982

Major revisions have been made to the statistics contained in this publication. Furthermore, in first quarter 1979, two additional changes were made to this statistical series. These changes are summarized briefly on the Symbol page and are detailed in the material which precedes the Statistical Tables. Readers are advised to familiarize themselves with these changes before referring to the Statistical Tables.

Published under the authority of
the Minister of Supply and
Services Canada

Statistics Canada should be credited when
reproducing or quoting any part of this document

© Minister of Supply
and Services Canada 1982

November 1982
5-4403-511

Price: Canada, \$10.00, \$40.00 a year
Other Countries, \$12.00, \$48.00 a year

Catalogue 61-003, Vol. 29, No. 2

ISSN 0380-7525

Ottawa

Statistique Canada
Division des finances des entreprises
Section des sociétés industrielles

Sociétés industrielles

Statistique financière

Deuxième trimestre 1982

Des modifications importantes ont été apportées aux statistiques figurant dans la présente publication. Celles-ci avaient fait l'objet de deux changements au premier trimestre de 1979. Ces révisions sont exposées brièvement à la page des signes conventionnels et expliquées en détail dans les pages qui précèdent les tableaux statistiques. Le lecteur est prié d'en prendre connaissance avant de consulter les tableaux statistiques.

Publication autorisée par
le ministre des Approvisionnements et
Services Canada

Reproduction ou citation autorisée sous réserve
d'indication de la source: Statistique Canada

© Ministre des Approvisionnements
et Services Canada 1982

Novembre 1982
5-4403-511

Prix: Canada, \$10.00, \$40.00 par année
Autres pays, \$12.00, \$48.00 par année

Catalogue 61-003, vol. 29, n° 2

ISSN 0380-7525

Ottawa

Symbols

The following standard symbols are used in Statistics Canada publications.

- . . figures not available.
- . . . figures not appropriate or not applicable.
- nil or zero.
- - amount too small to be expressed.
- P preliminary figures.
- † revised figures.
- x confidential to meet secrecy requirements of the Statistics Act.

ACKNOWLEDGEMENT

We gratefully acknowledge the continuing co-operation of the companies whose reports have contributed to the information contained in this publication.

NOTE

Important Statistical Table Changes

Commencing with first quarter 1982 edition of the publication, the quarterly statistics from 1979-1981 inclusive have been revised. In future, in the first quarter of each year, data previously published for the three immediately preceding years will be revised to reflect the rebasing of the series to the most currently available annual benchmark. A detailed explanation of these revisions is contained in this edition of the publication.

It should also be noted that, in the third quarter 1978 edition of this publication, important statistical revisions were introduced. Commencing with that edition, revised quarterly statistics from 1975-1978 inclusive are being published. A detailed explanation of these revisions is contained in this edition of the publication.

Signes conventionnels

Les signes conventionnels suivants sont employés uniformément dans les publications de Statistique Canada.

- . . nombres indisponibles.
- . . . n'ayant pas lieu de figurer.
- néant ou zéro.
- - nombres infimes.
- P nombres provisoires.
- † nombres rectifiés.
- x confidentiel en vertu des dispositions de la Loi sur la statistique relatives au secret.

REMERCIEMENTS

Nous tenons à remercier les sociétés dont l'assiduité à produire des déclarations nous a permis de présenter ce bulletin.

NOTA

Modifications importantes des tableaux statistiques

À compter du numéro du premier trimestre de 1982, les statistiques trimestrielles de 1979-1981 inclusivement sont des statistiques révisées. Désormais, au premier trimestre de chaque année, il y aura une révision des données publiées précédemment pour les trois années précédentes afin de prendre en compte le changement de base des séries et de les aligner sur le repère annuel le plus récent. Le présent numéro contient une explication détaillée de ces révisions.

L'édition du troisième trimestre de 1978, rappelons-le, faisait état d'importantes révisions statistiques. À compter de la présente édition, les chiffres trimestriels pour la période allant de 1975-1978 inclusivement sont révisés. On trouvera une explication détaillée des révisions dans la présente publication.

Table of Contents

	Page
Objectives of the Survey	xv
Historical Note	xv
The Universe of Industrial Corporations	xvii
Exclusions	xvii
The Sample of Reporting Units	xvii
Methodology of the Quarterly Survey	xviii
Stratification of the Quarterly Universe	xviii
Sample Allocation and Selection	xix
Estimation	xx
Reliability of the Data	xxii
Changes in the Statistical Series	xxiii
Changes in Benchmark Year	xxiv
Industrial Classification	xxvii
Standard Industrial Classification	xxix
Calendar Versus Fiscal Quarters	xxxi
Base Profit	xxxiv
Pro-forma Calculation of Base Profit	xxxv
Base Profit Reconciling Item	xxxvi
Seasonal Adjustment	xxxvi
Relationship of Survey to Other Statistics Canada Series	xxxvii
National Income and Expenditure Accounts	xxxvii
Financial Flow Accounts	xxxviii
Annual Financial Statistics Series	xxxviii
Annual Capital Expenditures	xl

Table des matières

	Page
Buts du relevé	xv
Note historique	xv
Univers des sociétés industrielles	xvii
Sociétés exclus	xvii
Échantillon des unités déclarantes	xvii
Méthodologie des relevés trimestriels	xviii
Stratification de l'univers	xviii
Répartition et constitution de l'échantillon	xix
Estimation	xx
Fiabilité des données	xxii
Changements apportés aux séries statistiques	xxiii
Modification de l'année de référence	xxiv
Classification industrielle	xxvii
Classification type des industries	xxix
Trimestres civils et trimestres financiers	xxxi
Bénéfices de base	xxxiv
Calcul pro forma des bénéfices de base	xxxv
Postes conciliant les bénéfices de base	xxxvi
Désaisonnalisation des données	xxxvi
Rapport entre ce relevé et d'autres séries statistiques de Statistique Canada	xxxvii
Comptes nationaux-revenus et dépenses	xxxvii
Comptes des flux financiers	xxxviii
Série annuelle de statistique financière	xxxviii
Dépenses annuelles en immobilisations	xl

TABLE OF CONTENTS – Continued

Table	Page
Total All Industries	
Companies Having \$10 Million or More of Total Assets	
1. Balance Sheet – Assets	2
2. Balance Sheet – Liabilities and Shareholders' Equity	4
3. Statement of Income	6
4. Statement of Income (Estimate for Entire Universe of Corporations)	8
5. Statement of Retained Earnings and Schedule of Investments	10
Total Mining	
Companies Having \$10 Million or More of Total Assets	
6. Balance Sheet – Assets	12
7. Balance Sheet – Liabilities and Shareholders' Equity	14
8. Statement of Income	16
9. Statement of Income (Estimate for Entire Universe of Corporations)	18
10. Statement of Retained Earnings and Schedule of Investments	20
Metal Mines Industries	
Companies Having \$10 Million or More of Total Assets	
11. Balance Sheet	22
12. Statement of Income	24
13. Statement of Income (Estimate for Entire Universe of Corporations)	26
Mineral Fuels Industries	
Companies Having \$10 Million or More of Total Assets	
14. Balance Sheet	28
15. Statement of Income	30
16. Statement of Income (Estimate for Entire Universe of Corporations)	32
Other Mining Industries	
Companies Having \$10 Million or More of Total Assets	
17. Balance Sheet	34

TABLE DES MATIÈRES – suite

Tableau	Page
Ensemble de toutes les industries	
Société dont l'actif total est de \$10 millions ou plus	
1. Bilan – Actif	2
2. Bilan – Passif et avoir des actionnaires	4
3. État des revenus et dépenses	6
4. État des revenus et dépenses (Estimation pour l'univers intégral des corporations)	8
5. État des bénéfices non répartis et relevé supplémentaire sur les placements	10
Ensemble de l'extraction minière	
Société dont l'actif total est de \$10 millions ou plus	
6. Bilan – Actif	12
7. Bilan – Passif et avoir des actionnaires	14
8. État des revenus et dépenses	16
9. État des revenus et dépenses (Estimation pour l'univers intégral des corporations)	18
10. État des bénéfices non répartis et relevé supplémentaire sur les placements	20
Mines métalliques	
Société dont l'actif total est de \$10 millions ou plus	
11. Bilan	22
12. État des revenus et dépenses	24
13. État des revenus et dépenses (Estimation pour l'univers intégral des corporations)	26
Combustibles minéraux	
Société dont l'actif total est de \$10 millions ou plus	
14. Bilan	28
15. État des revenus et dépenses	30
16. État des revenus et dépenses (Estimation pour l'univers intégral des corporations)	32
Autres mines	
Société dont l'actif total est de \$10 millions ou plus	
17. Bilan	34

TABLE OF CONTENTS – Continued

TABLE DES MATIÈRES – suite

Table	Page	Tableau	Page
Other Mining Industries – Concluded		Autres mines – fin	
18. Statement of Income	36	18. État des revenus et dépenses	36
19. Statement of Income (Estimate for Entire Universe of Corporations)	38	19. État des revenus et dépenses (Estimation pour l'univers intégral des corporations)	38
Total Manufacturing		Ensemble des industries manufacturières	
Companies Having \$10 Million or More of Total Assets		Société dont l'actif total est de \$10 millions ou plus	
20. Balance Sheet – Assets	40	20. Bilan – Actif	40
21. Balance Sheet – Liabilities and Shareholders' Equity	42	21. Bilan – Passif et avoir des actionnaires	42
22. Statement of Income	44	22. État des revenus et dépenses	44
23. Statement of Income (Estimate for Entire Universe of Corporations)	46	23. État des revenus et dépenses (Estimation pour l'univers intégral des corporations)	46
24. Statement of Retained Earnings and Schedule of Investments	48	24. État des bénéfices non répartis et relevé supplémentaire sur les placements	48
Food Industry		Aliments	
Companies Having \$10 Million or More of Total Assets		Société dont l'actif total est de \$10 millions ou plus	
25. Balance Sheet	50	25. Bilan	50
26. Statement of Income	52	26. État des revenus et dépenses	52
27. Statement of Income (Estimate for Entire Universe of Corporations)	54	27. État des revenus et dépenses (Estimation pour l'univers intégral des corporations)	54
Soft Drink Industry		Boissons gazeuses	
Companies Having \$10 Million or More of Total Assets		Société dont l'actif total est de \$10 millions ou plus	
28. Balance Sheet	56	28. Bilan	56
29. Statement of Income	58	29. État des revenus et dépenses	58
30. Statement of Income (Estimate for Entire Universe of Corporations)	60	30. État des revenus et dépenses (Estimation pour l'univers intégral des corporations)	60
Brewing Industry		Brasseries	
Companies Having \$10 Million or More of Total Assets		Société dont l'actif total est de \$10 millions ou plus	
31. Balance Sheet	62	31. Bilan	62
32. Statement of Income	64	32. État des revenus et dépenses	64
33. Statement of Income (Estimate for Entire Universe of Corporations)	66	33. État des revenus et dépenses (Estimation pour l'univers intégral des corporations)	66
Distilling Industries		Distilleries	
Companies Having \$10 Million or More of Total Assets		Société dont l'actif total est de \$10 millions ou plus	
34. Balance Sheet	68	34. Bilan	68

TABLE OF CONTENTS – Continued

TABLE DES MATIÈRES – suite

Table	Page	Tableau	Page
Distilleries Industries – Concluded		Distilleries – fin	
35. Statement of Income	70	35. État des revenus et dépenses	70
36. Statement of Income (Estimate for Entire Universe of Corporations)	72	36. État des revenus et dépenses (Estimation pour l'univers intégral des corporations)	72
Tobacco Products Industries		Tabac	
Companies Having \$10 Million or More of Total Assets		Société dont l'actif total est de \$10 millions ou plus	
37. Balance Sheet	74	37. Bilan	74
38. Statement of Income	76	38. État des revenus et dépenses	76
39. Statement of Income (Estimate for Entire Universe of Corporations)	78	39. État des revenus et dépenses (Estimation pour l'univers intégral des corporations)	78
Rubber Industries		Caoutchouc	
Companies Having \$10 Million or More of Total Assets		Société dont l'actif total est de \$10 millions ou plus	
40. Balance Sheet	80	40. Bilan	80
41. Statement of Income	82	41. État des revenus et dépenses	82
42. Statement of Income (Estimate for Entire Universe of Corporations)	84	42. État des revenus et dépenses (Estimation pour l'univers intégral des corporations)	84
Leather Industries		Cuir	
Companies Having \$10 Million or More of Total Assets		Société dont l'actif total est de \$10 millions ou plus	
43. Balance Sheet	86	43. Bilan	86
44. Statement of Income	88	44. État des revenus et dépenses	88
45. Statement of Income (Estimate for Entire Universe of Corporations)	90	45. État des revenus et dépenses (Estimation pour l'univers intégral des corporations)	90
Textile and Knitting Mills Industries		Textile et bonneterie	
Companies Having \$10 Million or More of Total Assets		Société dont l'actif total est de \$10 millions ou plus	
46. Balance Sheet	92	46. Bilan	92
47. Statement of Income	94	47. État des revenus et dépenses	94
48. Statement of Income (Estimate for Entire Universe of Corporations)	96	48. État des revenus et dépenses (Estimation pour l'univers intégral des corporations)	96
Clothing Industries		Vêtement	
Companies Having \$10 Million or More of Total Assets		Société dont l'actif total est de \$10 millions ou plus	
49. Balance Sheet	98	49. Bilan	98
50. Statement of Income	100	50. État des revenus et dépenses	100
51. Statement of Income (Estimate for Entire Universe of Corporations)	102	51. État des revenus et dépenses (Estimation pour l'univers intégral des corporations)	102

TABLE OF CONTENTS – Continued

TABLE DES MATIÈRES – suite

Table	Page	Tableau	Page
Wood Industries		Bois	
Companies Having \$10 Million or More of Total Assets		Société dont l'actif total est de \$10 millions ou plus	
52. Balance Sheet	104	52. Bilan	104
53. Statement of Income	106	53. État des revenus et dépenses	106
54. Statement of Income (Estimate for Entire Universe of Corporations)	108	54. État des revenus et dépenses (Estimation pour l'univers intégral des corporations)	108
Furniture Industries		Meuble	
Companies Having \$10 Million or More of Total Assets		Société dont l'actif total est de \$10 millions ou plus	
55. Balance Sheet	110	55. Bilan	110
56. Statement of Income	112	56. État des revenus et dépenses	112
57. Statement of Income (Estimate for Entire Universe of Corporations)	114	57. État des revenus et dépenses (Estimation pour l'univers intégral des corporations)	114
Paper and Allied Industries and Forestry		Papier et produits connexes et exploitation forestière	
Companies Having \$10 Million or More of Total Assets		Société dont l'actif total est de \$10 millions ou plus	
58. Balance Sheet	116	58. Bilan	116
59. Statement of Income	118	59. État des revenus et dépenses	118
60. Statement of Income (Estimate for Entire Universe of Corporations)	120	60. État des revenus et dépenses (Estimation pour l'univers intégral des corporations)	120
Printing, Publishing and Allied Industries		Imprimerie, édition et industries connexes	
Companies Having \$10 Million or More of Total Assets		Société dont l'actif total est de \$10 millions ou plus	
61. Balance Sheet	122	61. Bilan	122
62. Statement of Income	124	62. État des revenus et dépenses	124
63. Statement of Income (Estimate for Entire Universe of Corporations)	126	63. État des revenus et dépenses (Estimation pour l'univers intégral des corporations)	126
Primary Metal Industries		Industrie métallique primaire	
Companies Having \$10 Million or More of Total Assets		Société dont l'actif total est de \$10 millions ou plus	
64. Balance Sheet	128	64. Bilan	128
65. Statement of Income	130	65. État des revenus et dépenses	130
66. Statement of Income (Estimate for Entire Universe of Corporations)	132	66. État des revenus et dépenses (Estimation pour l'univers intégral des corporations)	132
Metal Fabricating Industries		Produits métalliques	
Companies Having \$10 Million or More of Total Assets		Société dont l'actif total est de \$10 millions ou plus	
67. Balance Sheet	134	67. Bilan	134

TABLE OF CONTENTS – Continued

Table	Page
Metal Fabricating Industries – Concluded	
68. Statement of Income	136
69. Statement of Income (Estimate for Entire Universe of Corporations)	138
Machinery Industries	
Companies Having \$10 Million or More of Total Assets	
70. Balance Sheet	140
71. Statement of Income	142
72. Statement of Income (Estimate for Entire Universe of Corporations)	144
Transportation Equipment Industries	
Companies Having \$10 Million or More of Total Assets	
73. Balance Sheet	146
74. Statement of Income	148
75. Statement of Income (Estimate for Entire Universe of Corporations)	150
Electrical Products Industries	
Companies Having \$10 Million or More of Total Assets	
76. Balance Sheet	152
77. Statement of Income	154
78. Statement of Income (Estimate for Entire Universe of Corporations)	156
Non-metallic Mineral Products Industries	
Companies Having \$10 Million or More of Total Assets	
79. Balance Sheet	158
80. Statement of Income	160
81. Statement of Income (Estimate for Entire Universe of Corporations)	162
Petroleum and Coal Products Industries	
Companies Having \$10 Million or More of Total Assets	
82. Balance Sheet	164
83. Statement of Income	166
84. Statement of Income (Estimate for Entire Universe of Corporations)	168

TABLE DES MATIÈRES – suite

Tableau	Page
Produits métalliques – fin	
68. État des revenus et dépenses	136
69. État des revenus et dépenses (Estimation pour l'univers intégral des corporations)	138
Machinerie	
Société dont l'actif total est de \$10 millions ou plus	
70. Bilan	140
71. État des revenus et dépenses	142
72. État des revenus et dépenses (Estimation pour l'univers intégral des corporations)	144
Matériel de transport	
Société dont l'actif total est de \$10 millions ou plus	
73. Bilan	146
74. État des revenus et dépenses	148
75. État des revenus et dépenses (Estimation pour l'univers intégral des corporations)	150
Produits électriques	
Société dont l'actif total est de \$10 millions ou plus	
76. Bilan	152
77. État des revenus et dépenses	154
78. État des revenus et dépenses (Estimation pour l'univers intégral des corporations)	156
Produits minéraux non métalliques	
Société dont l'actif total est de \$10 millions ou plus	
79. Bilan	158
80. État des revenus et dépenses	160
81. État des revenus et dépenses (Estimation pour l'univers intégral des corporations)	162
Produits du pétrole et du charbon	
Société dont l'actif total est de \$10 millions ou plus	
82. Bilan	164
83. État des revenus et dépenses	166
84. État des revenus et dépenses (Estimation pour l'univers intégral des corporations)	168

TABLE OF CONTENTS – Continued

Table	Page
Chemical and Chemical Products Industries	
Companies Having \$10 Million or More of Total Assets	
85. Balance Sheet	170
86. Statement of Income	172
87. Statement of Income (Estimate for Entire Universe of Corporations)	174
Other Manufacturing Industries	
Companies Having \$10 Million or More of Total Assets	
88. Balance Sheet	176
89. Statement of Income	178
90. Statement of Income (Estimate for Entire Universe of Corporations)	180
Construction Industries	
Companies Having \$10 Million or More of Total Assets	
91. Balance Sheet	182
92. Statement of Income	184
93. Statement of Income (Estimate for Entire Universe of Corporations)	186
Pipelines Industry	
Companies Having \$10 Million or More of Total Assets	
94. Balance Sheet	188
95. Statement of Income	190
96. Statement of Income (Estimate for Entire Universe of Corporations)	192
Transportation Industries	
Companies Having \$10 Million or More of Total Assets	
97. Balance Sheet	194
98. Statement of Income	196
99. Statement of Income (Estimate for Entire Universe of Corporations)	198
Storage Industries	
Companies Having \$10 Million or More of Total Assets	
100. Balance Sheet	200

TABLE DES MATIÈRES – suite

Tableau	Page
Industrie chimique	
Société dont l'actif total est de \$10 millions ou plus	
85. Bilan	170
86. État des revenus et dépenses	172
87. État des revenus et dépenses (Estimation pour l'univers intégral des corporations)	174
Autres industries manufacturières	
Société dont l'actif total est de \$10 millions ou plus	
88. Bilan	176
89. État des revenus et dépenses	178
90. État des revenus et dépenses (Estimation pour l'univers intégral des corporations)	180
Construction	
Société dont l'actif total est de \$10 millions ou plus	
91. Bilan	182
92. État des revenus et dépenses	184
93. État des revenus et dépenses (Estimation pour l'univers intégral des corporations)	186
Pipelines	
Société dont l'actif total est de \$10 millions ou plus	
94. Bilan	188
95. État des revenus et dépenses	190
96. État des revenus et dépenses (Estimation pour l'univers intégral des corporations)	192
Transports	
Société dont l'actif total est de \$10 millions ou plus	
97. Bilan	194
98. État des revenus et dépenses	196
99. État des revenus et dépenses (Estimation pour l'univers intégral des corporations)	198
Entreposage	
Société dont l'actif total est de \$10 millions ou plus	
100. Bilan	200

TABLE OF CONTENTS – Continued

Table	Page
Storage Industries – Concluded	
101. Statement of Income	202
102. Statement of Income (Estimate for Entire Universe of Corporations)	204
Communication Industries	
Companies Having \$10 Million or More of Total Assets	
103. Balance Sheet	206
104. Statement of Income	208
105. Statement of Income (Estimate for Entire Universe of Corporations)	210
Electrical Power and Water Utilities Industries	
Companies Having \$10 Million or More of Total Assets	
106. Balance Sheet	212
107. Statement of Income	214
108. Statement of Income (Estimate for Entire Universe of Corporations)	216
Gas Distribution	
Companies Having \$10 Million or More of Total Assets	
109. Balance Sheet	218
110. Statement of Income	220
111. Statement of Income (Estimate for Entire Universe of Corporations)	222
Wholesale Petroleum Products Industries	
Companies Having \$10 Million or More of Total Assets	
112. Balance Sheet	224
113. Statement of Income	226
114. Statement of Income (Estimate of Entire Universe of Corporations)	228
Wholesale Food Industry	
Companies Having \$10 Million or More of Total Assets	
115. Balance Sheet	230
116. Statement of Income	232
117. Statement of Income (Estimate for Entire Universe of Corporations)	234

TABLE DES MATIÈRES – suite

Tableau	Page
Entreposage – fin	
101. État des revenus et dépenses	202
102. État des revenus et dépenses (Estimation pour l'univers intégral des corporations)	204
Communications	
Société dont l'actif total est de \$10 millions ou plus	
103. Bilan	206
104. État des revenus et dépenses	208
105. État des revenus et dépenses (Estimation pour l'univers intégral des corporations)	210
Électricité et eau	
Société dont l'actif total est de \$10 millions ou plus	
106. Bilan	212
107. État des revenus et dépenses	214
108. État des revenus et dépenses (Estimation pour l'univers intégral des corporations)	216
Distribution du gaz	
Société dont l'actif total est de \$10 millions ou plus	
109. Bilan	218
110. État des revenus et dépenses	220
111. État des revenus et dépenses (Estimation pour l'univers intégral des corporations)	222
Commerce de gros des dérivés du pétrole	
Société dont l'actif total est de \$10 millions ou plus	
112. Bilan	224
113. État des revenus et dépenses	226
114. État des revenus et dépenses (Estimation pour l'univers intégral des corporations)	228
Commerce de gros des aliments	
Société dont l'actif total est de \$10 millions ou plus	
115. Bilan	230
116. État des revenus et dépenses	232
117. État des revenus et dépenses (Estimation pour l'univers intégral des corporations)	234

TABLE OF CONTENTS – Continued

TABLE DES MATIÈRES – suite

Table	Page	Tableau	Page
Wholesale Motor Vehicles and Accessories Industry		Commerce de gros de véhicules automobiles et accessoires	
Companies Having \$10 Million or More of Total Assets		Société dont l'actif total est de \$10 millions ou plus	
118. Balance Sheet	236	118. Bilan	236
119. Statement of Income	238	119. État des revenus et dépenses	238
120. Statement of Income (Estimate for Entire Universe of Corporations)	240	120. État des revenus et dépenses (Estimation pour l'univers intégral des corporations)	240
Wholesale Machinery and Equipment Industry		Commerce de gros de machines et de matériel	
Companies Having \$10 Million or More of Total Assets		Société dont l'actif total est de \$10 millions ou plus	
121. Balance Sheet	242	121. Bilan	242
122. Statement of Income	244	122. État des revenus et dépenses	244
123. Statement of Income (Estimate for Entire Universe of Corporations)	246	123. État des revenus et dépenses (Estimation pour l'univers intégral des corporations)	246
Wholesale Lumber and Building Products Industry		Commerce de gros du bois d'oeuvre et des matériaux de construction	
Companies Having \$10 Million or More of Total Assets		Société dont l'actif total est de \$10 millions ou plus	
124. Balance Sheet	248	124. Bilan	248
125. Statement of Income	250	125. État des revenus et dépenses	250
126. Statement of Income (Estimate for Entire Universe of Corporations)	252	126. État des revenus et dépenses (Estimation pour l'univers intégral des corporations)	252
Other Wholesale Industries		Autre commerce de gros	
Companies Having \$10 Million or More of Total Assets		Société dont l'actif total est de \$10 millions ou plus	
127. Balance Sheet	254	127. Bilan	254
128. Statement of Income	256	128. État des revenus et dépenses	256
129. Statement of Income (Estimate for Entire Universe of Corporations)	258	129. État des revenus et dépenses (Estimation pour l'univers intégral des corporations)	258
Retail Food Industry		Magasins d'alimentation	
Companies Having \$10 Million or More of Total Assets		Société dont l'actif total est de \$10 millions ou plus	
130. Balance Sheet	260	130. Bilan	260
131. Statement of Income	262	131. État des revenus et dépenses	262
132. Statement of Income (Estimate for Entire Universe of Corporations)	264	132. État des revenus et dépenses (Estimation pour l'univers intégral des corporations)	264

TABLE OF CONTENTS – Continued

Table	Page
Retail Department Stores Industries	
Companies Having \$10 Million or More of Total Assets	
133. Balance Sheet	266
134. Statement of Income	268
135. Statement of Income (Estimate for Entire Universe of Corporations)	270
Retail Motor Vehicle Dealers Industry	
Companies Having \$10 Million or More of Total Assets	
136. Balance Sheet	272
137. Statement of Income	274
138. Statement of Income (Estimate for Entire Universe of Corporations)	276
Other Retail Industries	
Companies Having \$10 Million or More of Total Assets	
139. Balance Sheet	278
140. Statement of Income	280
141. Statement of Income (Estimate for Entire Universe of Corporations)	282
Real Estate Rentals Industry	
Companies Having \$10 Million or More of Total Assets	
142. Balance Sheet	284
143. Statement of Income	286
144. Statement of Income (Estimate for Entire Universe of Corporations)	288
Real Estate Developers Industry	
Companies Having \$10 Million or More of Total Assets	
145. Balance Sheet	290
146. Statement of Income	292
147. Statement of Income (Estimate for Entire Universe of Corporations)	294
Hotel and Restaurant Industries	
Companies Having \$10 Million or More of Total Assets	
148. Balance Sheet	296

TABLE DES MATIÈRES – suite

Tableau	Page
Grands magasins	
Société dont l'actif total est de \$10 millions ou plus	
133. Bilan	266
134. État des revenus et dépenses	268
135. État des revenus et dépenses (Estimation pour l'univers intégral des corporations)	270
Distributeurs de véhicules automobiles	
Société dont l'actif total est de \$10 millions ou plus	
136. Bilan	272
137. État des revenus et dépenses	274
138. État des revenus et dépenses (Estimation pour l'univers intégral des corporations)	276
Autre commerce de détail	
Société dont l'actif total est de \$10 millions ou plus	
139. Bilan	278
140. État des revenus et dépenses	280
141. État des revenus et dépenses (Estimation pour l'univers intégral des corporations)	282
Sociétés de location	
Société dont l'actif total est de \$10 millions ou plus	
142. Bilan	284
143. État des revenus et dépenses	286
144. État des revenus et dépenses (Estimation pour l'univers intégral des corporations)	288
Société d'aménagement immobilier	
Société dont l'actif total est de \$10 millions ou plus	
145. Bilan	290
146. État des revenus et dépenses	292
147. État des revenus et dépenses (Estimation pour l'univers intégral des corporations)	294
Hôtellerie et restauration	
Société dont l'actif total est de \$10 millions ou plus	
148. Bilan	296

TABLE OF CONTENTS – Concluded

	Page
Table	
Hotel and Restaurant Industries – Concluded	
149. Statement of Income	298
150. Statement of Income (Estimate for Entire Universe of Corporations)	300
Services to Business Management Indus- tries	
Companies Having \$10 Million or More of Total Assets	
151. Balance Sheet	302
152. Statement of Income	304
153. Statement of Income (Estimate for Entire Universe of Corporations)	306
Other Services Industries	
Companies Having \$10 Million or More of Total Assets	
154. Balance Sheet	308
155. Statement of Income	310
156. Statement of Income (Estimate for Entire Universe of Corporations)	312
Selected List of Publications	319

TABLE DES MATIÈRES – fin

	Page
Tableau	
Hôtellerie et restauration – fin	
149. État des revenus et dépenses	298
150. État des revenus et dépenses (Estimation pour l'univers intégral des corporations)	300
Services à la direction des entreprises	
Société dont l'actif total est de \$10 millions ou plus	
151. Bilan	302
152. État des revenus et dépenses	304
153. État des revenus et dépenses (Estimation pour l'univers intégral des corporations)	306
Autres services	
Société dont l'actif total est de \$10 millions ou plus	
154. Bilan	308
155. État des revenus et dépenses	310
156. État des revenus et dépenses (Estimation pour l'univers intégral des corporations)	312
Choix de publications	319

Objectives of the Survey

This report focuses on the financial position and financial operations of industrial corporations operating in Canada. It enables the reader to make comparisons and analyze trends by industry groupings of the financial transactions reflected on the balance sheet, and statements of income, retained earnings, investments and capital expenditures. To provide a better basis for analysis of trend and cyclical movements, certain items are also shown seasonally adjusted.¹

Statistics included in this publication are derived from a quarterly survey of financial statements. The aggregated survey data are also used to provide quarterly estimates of corporate profits before taxes and capital consumption for the non-financial private corporate sector which are included in the National Income and Expenditure Accounts.² Furthermore, the balance sheet data are used to calculate financial flows for Sector III (non-financial private corporations) included in the Financial Flow Accounts publication.³

Historical Note

The quarterly survey of corporation profits was initiated in 1951 by Statistics Canada (formerly the Dominion Bureau of Statistics) in response to the need for up-to-date estimates of profits for use in the quarterly estimates of Gross National Products in the Canadian System of National Accounts (CSNA). (In collecting data for 1951, comparative statistics for the previous year were also surveyed and included in the first edition of the publication.)

Quarterly financial statistics were first published in March 1955; the initial report contained income statement data representing 15 broad industrial groups for the consecutive quarters from first quarter 1950 to third quarter 1954. The predecessor to the present report was entitled *Quarterly Corporation Profits* (Catalogue 6603-501).

The number of published industrial groupings was increased over the years to the 25 which had been published from 1962 until 1978. In the first quarter 1979 edition, data for these 25 industries were disaggregated into 44 and data for three more industries were added (construction, real estate rentals and developers), bringing the total number of published industries to 47. The figures for these 47 industries were published retroactive to the first quarter of 1977.

¹ See detailed description "Seasonally Adjusted Data".

² *National Income and Expenditure Accounts*, Statistics Canada, Catalogue 13-001, Quarterly.

³ *Financial Flow Accounts*, Statistics Canada, Catalogue 13-002, Quarterly.

Buts du relevé

Cette publication s'intéresse aux opérations et à la situation financières des sociétés industrielles en activité au Canada. Elle permet à l'utilisateur de faire des comparaisons et d'analyser les tendances, selon les branches d'activité économique, des opérations financières que présentent le bilan ainsi que les états des revenus et dépenses, des bénéfices non répartis, des placements et des dépenses en immobilisations. Pour de meilleurs points de comparaison, certains postes sont également désaisonnalisés¹.

Les statistiques publiées ici proviennent d'un relevé trimestriel des états financiers. Les données servent également à estimer par trimestre, les bénéfices avant impôt et les provisions pour consommation de capital des sociétés non financières du secteur privé prises en compte dans les Comptes nationaux des revenus et des dépenses². Les données du bilan interviennent dans le calcul des flux financiers du troisième secteur (sociétés privées non financières) dont fait état la publication intitulée *Comptes des flux financiers*³.

Note historique

Le relevé trimestriel des bénéfices des sociétés a été entrepris en 1951 par Statistique Canada (appelé auparavant Bureau fédéral de la statistique) en réponse aux besoins en estimations récentes des bénéfices pour les chiffres trimestriels du produit national brut dans le Système canadien de la comptabilité nationale (SCCN). (En recueillant les données pour 1951, on a également recueilli des statistiques de l'année précédente à des fins de comparaison et on les a incluses dans le premier numéro du bulletin.)

Les statistiques financières trimestrielles ont été publiées pour la première fois en mars 1955; le premier bulletin présentait des données sur les états des revenus et des dépenses de 15 groupes d'industries pour chaque trimestre situé entre le premier trimestre de 1950 et le troisième trimestre de 1954. La publication qui a fait place à celle-ci s'appelait *Quarterly Corporation Profits* (n° 6603-501 au catalogue).

Le nombre de groupes d'industries pour lesquels on publie des données a progressé au cours des années pour se fixer à 25 de 1962 jusqu'en 1978. À la parution du premier trimestre de 1979, les données pour ces 25 industries furent désagrégées en 44 groupes d'industries. Trois branches ont été ajoutées (construction, sociétés de location, et sociétés d'aménagement immobilier), ce qui porte le nombre à 47 groupes. Les chiffres publiés pour ces 47 groupes remontent au premier trimestre de 1977.

¹ Voir une description détaillée "Données désaisonnalisées".

² *Comptes nationaux des revenus et des dépenses*, Statistique Canada, n° 13-001 au catalogue, trimestriel.

³ *Comptes des flux financiers*, Statistique Canada, n° 13-002 au catalogue, trimestriel.

In 1962, the survey was expanded to include balance sheet data and a more detailed income statement. At the same time, the universe base year was updated to 1962, and a new sample of approximately 4,000 corporations was selected which was representative of the updated universe. After improving survey coverage and response, resolving inherent conceptual difficulties in the financial reporting of balance sheets for the universe of industrial corporations, and establishing a lengthy series of consistent quarterly data, a new summary publication entitled *Industrial Corporations – Financial Statistics* (Catalogue 61-003, Quarterly) was issued in June 1970. This report revised the previously published income statements for the years 1962-1969 inclusive, and included, for the first time, balance sheet data for the same period.

The original quarterly survey of corporations profits, entitled "Quarterly Corporation Profits" included financial institutions as well as industrial corporations. However, during the early stages of implementation of the balance sheet survey, marked contrasts of financial structures and accounting principles between the industrial corporations and financial institutions became obvious. Thus, the financial institutions and industrial corporations were divided into separate surveys. Statistics derived from the survey of financial institutions are published in *Financial Institutions – Financial Statistics*, Catalogue 61-006, Quarterly.

In 1972, a minor revision of the quarterly questionnaire was made to meet the increasing requirements of the data users. In the fourth quarter 1974, changes were made in the presentation of the data for the years 1972 and 1973. A detailed description of these changes, and a linkage table from the old to the present format are contained in the fourth quarter 1974 publication.

The quarterly series remained with the 1962 benchmark until the first quarter 1978, after which they were revised to reflect the more current conditions of the 1974 universe.⁴ This updating of the universe necessitated the selection of a new sample of corporations and the restatement of the published statistics. An overview of these revisions is contained in this edition, and more detailed explanations are contained in the third quarter 1978 to fourth quarter 1979 volumes of this publication. The nature and complexity of these revisions rendered it impossible to publish a second quarter 1978 report. The revised statistics (1975-1978) were published for the first time in the third quarter 1978 edition of this publication.

⁴ Refer to description of "Methodology".

En 1962, on a élargi le relevé pour y inclure des données sur les bilans ainsi que des états des revenus et dépenses plus détaillés. En même temps, l'univers a été rapporté à l'année de base 1962 et a produit un nouvel échantillon représentatif de quelque 4,000 sociétés. Ayant amélioré le champ d'observation du relevé et son taux de réponse, résolu les difficultés conceptuelles que posait la déclaration des bilans pour l'univers des sociétés industrielles et établi une longue série de données trimestrielles cohérentes, on a publié en juin 1970 un nouveau bulletin sommaire intitulé *Sociétés industrielles – Statistique financière* (n° 61-003 au catalogue, trimestriel). Le premier numéro présentait une révision des données publiées antérieurement sur les états des revenus et des dépenses pour les années 1962-1969 inclusivement et contenait, pour la première fois, des données sur les bilans pour la même période.

Le bulletin trimestriel initial sur les bénéfiques des sociétés, "*Quarterly Corporation Profits*," tenait compte des institutions financières tout comme des sociétés industrielles. Toutefois, le relevé des bilans a fait ressortir, d'entrée de jeu, que la structure financière et les principes comptables présentaient des différences marquées entre les sociétés industrielles et les institutions financières. On a donc fait deux relevés, l'un pour les institutions financières, l'autre pour les sociétés industrielles. Les résultats concernant les institutions financières sont publiés dans *Institutions financières – Statistique financière* (n° 61-006 au catalogue, trimestriel).

En 1972, une révision mineure a été apportée au questionnaire trimestriel pour répondre aux besoins croissants des utilisateurs de données. Au quatrième trimestre de 1974, la présentation des données des années 1972 et 1973 a été modifiée. Le numéro du quatrième trimestre de 1974 explique en détail ces changements et présente un tableau rattachant l'ancienne présentation et la nouvelle.

Jusqu'au premier trimestre de 1978, les séries trimestrielles étaient fondées sur l'année de référence 1962; on les a modifiées par la suite pour les rendre plus conformes à la situation de l'univers de 1974⁴. Ce rajeunissement de l'univers a exigé le prélèvement d'un nouvel échantillon des sociétés et le remaniement des statistiques publiées. La présente édition donne un aperçu de ces révisions, qui sont expliquées plus en détail dans les numéros allant du troisième trimestre de 1978 au quatrième trimestre de 1979. Étant donné la nature et la complexité de ces révisions, il a été impossible de publier le rapport au deuxième trimestre de 1978. Les statistiques révisées (1975-1978) ont été publiées pour la première fois dans l'édition du troisième trimestre de 1978.

⁴ Voir la description de la "Méthodologie".

Beginning with the first quarter of 1982 edition of the publication, the benchmark year was updated to 1979. Once more, this updating resulted in the selection of a new sample of corporations and the restatement of the published statistics. A detailed explanation of these revisions is contained in this edition of the publication.

The Universe of Industrial Corporations

This report covers the total industrial corporation sector of the Canadian economy including corporations engaged in the mining, manufacturing, transportation, storage, communication, utilities, trade, services, construction and real estate industries. Joint ventures, partnerships of participating corporations, and branches of foreign corporations which operate in Canada are included in the universe of these industries. Foreign subsidiaries and foreign operations of corporations which are resident in Canada are excluded from the scope of this survey.

The universe of industrial corporations covered in this report is based on the 1979 universe and all 1981 issues of this publication were based on the 1978 universe and contained revised data for the years 1978, 1979 and 1980. The updating of the universe and revision of data for the three prior years will now be repeated in the first quarter of each year.

Exclusions

Agriculture, fishing and trapping corporations; subsidiaries or branches of Canadian corporations operating outside Canada; non-taxable co-operatives; non-profit corporations; all financial institutions and investment holding corporations; and all government-owned business enterprises, including Crown corporations and their subsidiaries. Provincial and local government enterprises are also excluded.

The Sample of Reporting Units

The data published in this report are derived from a quarterly sample survey of corporation financial statements submitted directly to Statistics Canada on a structured questionnaire. Within the defined universe of industrial corporations, the quarterly sample survey includes all industrial corporations operating in Canada having total assets over \$10 million, together with a random sample of smaller corporations.⁵ Corporations having total assets over \$10 million account for approximately 70% of total assets and profits of the

⁵ Refer to "Methodology of the Quarterly Survey".

À compter de l'édition du premier trimestre de 1982, l'année de référence est désormais 1979. Une fois encore, la mise à jour s'est traduite par le prélèvement d'un nouvel échantillon des sociétés et le remaniement des statistiques publiées. La présente édition explique en détail ces révisions.

Univers des sociétés industrielles

Ce bulletin vise l'ensemble du secteur des sociétés industrielles de l'économie canadienne, y compris les sociétés s'occupant d'extraction minière, de fabrication, de transports, de communications, de services publics, de commerce, de services, de construction et d'affaires immobilières. L'univers comprend également les coentreprises, les sociétés en coparticipation et les succursales de sociétés étrangères en activité au Canada. Les filiales et les activités à l'étranger de sociétés résidant au Canada sont exclues du champ du relevé.

L'univers des sociétés industrielles étudiées ici se fonde sur l'univers de 1979; tous les numéros de 1981 de la présente publication se fondent sur l'univers de 1978 et contiennent des données révisées pour les années 1978, 1979 et 1980. La mise à jour de l'univers et la révision des données pour les trois années antérieures se feront désormais le premier trimestre de chaque année.

Sociétés exclues

Les sociétés s'occupant d'agriculture, de chasse et de pêche; les filiales ou les succursales de sociétés canadiennes en activité à l'étranger; les coopératives non imposables; les sociétés à but non lucratif; toutes les institutions financières, sociétés de contrôle et de portefeuille; et toutes les entreprises commerciales de l'État, dont les sociétés de la Couronne et leurs sociétés affiliées. Les entreprises des administrations publiques provinciales et municipales sont aussi exclues.

Échantillon des unités déclarantes

Les données publiées ici proviennent des états financiers qu'un échantillon de sociétés présente directement à Statistique Canada sur un questionnaire structuré. À l'intérieur de l'univers des sociétés industrielles, cet échantillon englobe toutes celles en activité au Canada dont l'actif total dépasse \$10 millions ainsi qu'un échantillon au hasard de petites sociétés⁵. Les sociétés dont l'actif total dépasse \$10 millions comptent pour près de 70 % du total de l'actif et des bénéfices de tout le secteur industriel et sont nombreuses les sociétés qui dominent les groupes d'industries auxquels elles

⁵ Voir "Méthodologie des relevés trimestriels".

industrial sector, and in many cases these corporations dominate their particular industrial groupings. In some industries, such as construction, real estate developers and rentals, trade, services, metal fabricating and manufacturers of clothing, wood and miscellaneous products, the smaller corporations make a very much more significant contribution to their respective industries, sometimes accounting for close to one half of total assets and profits.

This survey includes respondents who submit reports on a consolidated basis. This has the effect of minimizing, in the published quarterly statistics, any double counting of transactions which occur between the affiliated companies. Submission of consolidated data by families of corporations is also encouraged to ease the burden on the respondents and to enable this publication to be produced on a more timely basis. While a parent company may file a single report which includes all of its Canadian subsidiaries, foreign operations (both branches and subsidiaries) of Canadian-based multi-national corporations are excluded. On the other hand, Canadian operations (both branches and subsidiaries) of foreign-based multi-national corporations are included in this report. Accordingly, the statistics published in this report represent only the Canadian operations of industrial corporations, irrespective of whether ownership of the corporation is Canadian or foreign.

Methodology of the Quarterly Survey

Stratification of the Quarterly Universe

The universe of industrial corporations was segregated into 47 industry groups⁶ and each of these was stratified according to the following characteristics:

- (a) corporations having total assets⁷ of \$10 million and greater;
- (b) corporations included in consolidated reporting units;⁸
- (c) corporations with total assets between \$250 thousand and \$10 million; and
- (d) corporations with total assets of less than \$250 thousand.

⁶ Refer to "Standard Industrial Classification" table of 47 industry groupings.

⁷ "Total assets" are defined as the total assets shown on a corporation's balance sheet; i.e., after deducting allowances for accumulated depreciation, bad debts, etc. Liabilities are not offset against total assets.

⁸ Refer to description of "The Sample of Reporting Units".

appartiennent. Dans certaines branches d'activité économique, comme la construction, les sociétés de location et d'aménagement immobilier, le commerce, les services, les produits en métal, les vêtements, le bois et diverses autres industries manufacturières, les sociétés échantillonnées plus petites occupent une place très importante et rendent parfois compte de près de la moitié du total de l'actif et des bénéfices.

Le relevé trimestriel prend en compte les sociétés qui présentent des déclarations sous forme consolidée, afin d'éliminer le plus possible l'inscription en double des transactions effectuées entre sociétés affiliées. Afin d'alléger le fardeau imposé aux enquêtes et de raccourcir les délais de publication, on incite également les familles de sociétés à présenter des données consolidées. Une société mère peut produire une déclaration englobant toutes ses filiales canadiennes. Par contre, les activités exercées à l'étranger (succursales et filiales) par les sociétés multinationales ayant leur siège social au Canada sont exclues. D'autre part, sont prises en compte les activités exercées au Canada (succursales et filiales) des sociétés multinationales ayant leur siège à l'étranger. Par conséquent, les statistiques publiées ici ne représentent que l'activité exercée au Canada par les sociétés industrielles, peu importe qu'elles appartiennent à des Canadiens ou à des étrangers.

Méthodologie des relevés trimestriels

Stratification de l'univers

L'univers des sociétés industrielles a été réparti entre 47 groupes d'industries⁶ et chaque groupe a été stratifié selon les caractéristiques suivantes:

- a) les sociétés dont l'actif total⁷ est d'au moins \$10 millions;
- b) les sociétés comprises dans une unité déclarante consolidée⁸;
- c) les sociétés dont l'actif total se situe entre \$250 milliers et \$10 millions; et
- d) les sociétés dont l'actif total est inférieur à \$250 milliers.

⁶ Se reporter au tableau des 47 groupes d'industries de la "Classification type des industries".

⁷ Par "actif total", on entend l'actif total figurant au bilan d'une société, après provision pour amortissement, mauvaises créances, etc. Le passif n'est pas soustrait de l'actif total.

⁸ Voir la description de l'"Échantillon des unités déclarantes".

The stratum from which the sample was selected (hereafter called the "sampling frame") is that representing corporations, which, in the benchmark year,⁹ had total assets between \$250 thousand and \$10 million (i.e., stratum (c), listed above). All corporations having assets of less than \$250 thousand (stratum (d)) were excluded from the sampling frame.

Because the corporations defined in strata (a) and (b) above make a major contribution to the statistics, all corporations fitting these criteria are included in the survey, and separate quarterly financial statements are published for these strata.

Sample Allocation and Selection

Subject to the exclusions from the sampling frame noted above, the sample of industrial corporations was selected by 47 industry groups and the three asset/sales size ranges within the sampling frame; these asset/sales ranges varied between industries in a manner designed to optimize the homogeneity of each particular stratum of each industry.

The sample size of 9,000 corporations to be selected from the above sampling frame was pre-specified by the asset/sales size ranges. The minimum sample size in each stratum (defined by industry group and asset size range) was pre-specified at 10. Within these constraints, this sample was allocated to the eligible strata using the Neyman allocation technique,¹⁰ on the basis of total assets/sales.

Within each stratum specified above, actual corporations to be sampled were selected using a simple random selection technique.

⁹ The benchmark year is the year for which the universe of industrial corporations is established. This universe is derived by taking the total of annual financial statements of industrial corporations submitted to Revenue Canada and adjusting this total for consolidated groups of corporations which report to the Industrial Corporations quarterly survey.

¹⁰ The Neyman allocation technique is a statistical method which allocates the sample in proportion to the variance computed within each stratum of the sampling frame.

La strate d'où l'échantillon a été tiré (appelée ci-après "base de sondage") est celle qui représente les sociétés dont l'actif total, au cours de l'année de référence⁹, se situait entre \$250 milliers et \$10 millions (strate c), décrites précédemment). Toutes les sociétés dont l'actif est inférieur à \$250 milliers (strate d)) sont exclues de la base de sondage.

Vu l'importance statistique des sociétés appartenant aux strates a) et b), le relevé trimestriel prend en compte toutes les sociétés qui répondent à ces critères; celles-ci font même l'objet d'états financiers trimestriels distincts.

Répartition et constitution de l'échantillon

Compte tenu des exclusions signalées plus haut, l'échantillon a été tiré de trois tranches de l'actif total de la base de sondage pour les 47 groupes d'industries, à savoir, ces tranches de l'actif et des ventes varient entre les industries d'une façon à maximiser l'homogénéité de chacune des strates des industries.

La taille de l'échantillon de 9,000 sociétés tiré de la base de sondage a été fixée au préalable selon les tranches de l'actif et des ventes. La taille minimale de chaque strate (déterminée par la tranche de l'actif et le groupe d'industries) a été établie à 10. Avec ces contraintes, l'échantillon a été réparti entre les strates admissibles, au moyen de la technique de Neyman¹⁰, selon l'actif et des ventes.

On a choisi dans chacune des strates un échantillon aléatoire simple des sociétés qui seront enquêtées.

⁹ L'année de référence est celle à laquelle se rapporte l'univers des sociétés industrielles. Cet univers est déterminé par le nombre total des états financiers annuels présentés à Revenu Canada par des sociétés industrielles, rajusté pour tenir compte des sociétés qui présentent des déclarations consolidées dans le cadre du relevé trimestriel sur les sociétés industrielles.

¹⁰ La technique de Neyman est une méthode statistique qui répartit l'échantillon en proportion de la variance calculée à l'intérieur de chacune des strates de la base de sondage.

Estimation

For all 47 industries, all single corporations having assets greater than or equal to \$10 million (stratum (a); which consisted of 2,000 corporations as of the 1979 benchmark year) and all parents and subsidiaries which are included in consolidated quarterly reports (stratum (f); which consisted of 6,000 corporations as of the 1979 benchmark year) were selected with certainty. For these corporations, no statistical estimation is required except to provide an estimate for the occasional non-response. Therefore, statistics in this publication for corporations with assets of \$10 million or more are compiled by means of aggregating strata (a) and (b).

To estimate income statements for the portion of the universe of corporations having less than \$10 million of total assets, two contrasting methodologies are used for different industry groups. For 33 industries, estimates are based upon the relation of current sample results to the 1979 universe benchmark. For the other 14 industries, estimates are based upon the quarterly movement of a matched sample, and related to the 1979 universe benchmark.¹¹ The two differing methodologies will be described separately:

Estimation Techniques for 33 Industries

The income statements obtained from the sample are expanded by weighting factors determined for major financial characteristics based on the relationship of the sample to the universe as it existed in 1979. The weighting factors may have to be adjusted in certain quarters to reflect changes, based on the most up-to-date information obtained from the quarterly survey, which affect the relationship between the sample and the universe.

Estimates for other corporations which are excluded from the sampling frame; i.e., corporations with assets less than \$250 thousand, are based on their respective 1979 financial levels updated by means of an index, where appropriate, to reflect current trends within each industry. These indices were derived from the historical correlation of the movements of relevant economic indicators with the movements of the sales and pre-tax profits of those corporations which are excluded from the sampling frame. Projections of the current sales and pre-tax profits for these corporations are made on the basis of current levels of the appropriate indicators.

¹¹ See footnote 12 on page xxi for an explanation of this divergence between benchmark years and for a listing of the 14 industries which are related to the 1978 benchmark year.

Estimation

Pour les 47 industries, toutes les sociétés uniques dont l'actif est d'au moins \$10 millions (strate a), soit 2,000 sociétés en 1979) et toutes les sociétés mères et leurs filiales comprises dans les consolidations (strate f), soit 6,000 sociétés en 1979) ont été choisies avec certitude. Elles ne requièrent aucune estimation statistique sauf pour combler quelques lacunes dans les réponses. Par conséquent, les chiffres présentés dans cette publication au sujet des sociétés dont l'actif est d'au moins \$10 millions sont produits par le regroupement des strates a) et b).

Afin d'estimer les états des résultats des sociétés dont l'actif total est inférieur à \$10 millions, on a utilisé deux méthodes différentes. Pour 33 industries, les estimations sont fondées sur la relation entre les résultats de l'échantillon actuel et ceux de l'année de référence 1979. Quant aux 14 industries restantes, les estimations sont fondées sur le mouvement trimestriel d'un échantillon apparié, et liées à l'année de référence 1979¹¹. Voici une description de ces deux méthodes:

Techniques d'estimation pour les 33 industries

Les états des résultats tirés de l'échantillon sont gonflés par des coefficients de pondération attribués aux principaux éléments financiers à partir de la relation existant entre l'échantillon et l'univers de 1979. Certains trimestres, il pourra être nécessaire de modifier les coefficients en fonction des résultats fournis par le dernier relevé trimestriel pour tenir compte des incidences de certains changements sur la relation entre l'échantillon et l'univers.

Les estimations des sociétés exclues de la base de sondage (sociétés dont l'actif est inférieur à \$250 milliers, sont fondées sur leurs niveaux financiers respectifs en 1979, pondérés, au besoin, par un indice qui traduit la tendance actuelle au sein de l'industrie en cause. Ces indices sont basés sur la corrélation qui existe dans le temps entre les mouvements des indicateurs économiques pertinents et les variations des ventes et des bénéfices avant impôts des sociétés exclues de la base de sondage. Les chiffres des ventes et des bénéfices avant impôts des sociétés exclues sont déterminés par les niveaux des indicateurs.

¹¹ Voir la note 12 à la page xxi explique la raison pour laquelle deux années de référence sont utilisées et énumère les 14 industries liées à l'année de référence 1978.

Estimation Techniques for 14 Industries¹²

Complete annual universe data for 1979 was used as the original point of departure for these industries. As a first step, income statements for those corporations having less than \$10 million of total assets were restated for 1979, based upon the complete, annual universe data for that year. The quarterly distribution of this annual data was derived from a model which accounted for seasonal, trend and cyclical fluctuations. Commencing with first quarter 1979, and continuing to the present quarter, the estimates for this sector of the universe are based on the movement of the aggregated data of a sample of corporations for the current quarter and these same companies for the previous quarter. For each major income statement characteristic, the totals of the matched sample for the current quarter are divided by the aggregates for the immediately preceding quarter. This ratio is multiplied by the estimate for the immediately preceding quarter to arrive at the estimate for the current quarter.

For example, sales of "Other Wholesale" companies with total assets under \$10 million for third quarter 1979 are \$6,004 million.

Therefore, fourth quarter 1979 sales have been derived as follows:

\$6,004 million x	48,919 thousand for a sample of 158 companies in fourth quarter 1979	
	48,831 thousand for the same 158 companies in third quarter 1979	

= sales of \$6.015 million for the under \$10 million sector for fourth quarter 1979

To maximize the accuracy of these estimates, survey results are analyzed thoroughly, first at the micro (individual) level to determine that all details of each report are accurate in every respect, and, secondly, in the context of the quarterly series of aggregated totals of survey data. Where it is judged that abnormal results or unusual accounting adjustments of a sampled corporation are not representative of the universe, that corporation is temporarily eliminated from the matched sample.

¹² A different estimation methodology was introduced in 1980 for the following 14 industries:

Transportation SIC Code 501-509, 512, 516, 517, 519; Wholesale Petroleum Products SIC Code 608; Wholesale Food SIC Code 614; Wholesale Motor Vehicles and Accessories SIC Code 619; Wholesale Machinery and Equipment SIC Code 623; Wholesale Lumber and Building Products SIC Code 626; Other Wholesale Industries SIC Code 602, 604, 606, 612, 613, 615-618, 621, 622, 624, 625, 627, 629; Retail Food SIC 631; Retail Department Stores SIC Code 642, 647, 649; Retail Motor Vehicle Dealers SIC Code 656; Other Retail SIC Code 652, 654, 658-699; Hotel and Restaurant Industries SIC Code 875-876; Services to Business Management SIC Code 861, 862, 864, 866, 869; Other Services SIC Code 801-859, 871-874, 877-899.

Techniques d'estimation pour les 14 industries¹²

Les données annuelles complètes de l'univers de 1979 ont servi de point de départ. Tout d'abord, les états des résultats en 1979 des sociétés dont l'actif total est inférieur à \$10 millions ont été refaits, selon les données annuelles complètes de l'univers de l'année en question. La répartition trimestrielle de ces données annuelles a été réalisée au moyen d'un modèle tenant compte des variations saisonnières, de la tendance et du mouvement cyclique. À compter du premier trimestre de 1979, jusqu'au trimestre présent, les estimations de cette partie de l'univers sont fondées sur le mouvement de données globales d'un échantillon de sociétés entre le trimestre courant et le trimestre précédent. Ensuite, pour chaque élément important de l'état des résultats, les totaux de l'échantillon apparié du trimestre courant sont divisés par les chiffres globaux du trimestre précédent. Enfin, le rapport obtenu est multiplié par l'estimation du trimestre précédent pour produire l'estimation du trimestre courant.

Prenons l'exemple des ventes des sociétés de la catégorie "autre commerce de gros" dont l'actif total est inférieur à \$10 millions; au troisième trimestre de 1979, les ventes totales s'élèvent à \$6,004 millions.

Voici la méthode utilisée pour déterminer les ventes du quatrième trimestre de 1979:

\$6,004 millions x	48,919 milliers pour un échantillon de 158 entreprises au quatrième trimestre de 1979	
	48,831 milliers pour les mêmes entreprises au troisième trimestre de 1979.	

= ventes de \$6.015 millions par ce groupe de sociétés au quatrième trimestre de 1979.

Pour que les estimations soient les plus exactes possibles, les résultats d'enquête sont analysés en profondeur. On s'assure tout d'abord que les détails de chacun des rapports sont exacts à tous égards, puis on examine les totaux des résultats d'enquête dans le contexte des séries trimestrielles. Si l'on considère que des résultats anormaux ou des redressements comptables inhabituels d'une société échantillonnée ne sont pas représentatifs de l'univers, cette dernière est temporairement retirée de l'échantillon apparié.

¹² On s'est servi d'une méthode d'estimation différente en 1980 pour les 14 branches d'activité suivantes:

Transports, CTI 501-509, 512, 516, 517, 519; Commerce de gros des dérivés du pétrole, CTI 608; Commerce de gros des aliments CTI 614; Commerce de gros de véhicules automobiles et accessoires, CTI 619; Commerce de gros de machines et de matériel, CTI 623; Commerce de gros du bois d'oeuvre et des matériaux de construction, CTI 626; Autre commerce de gros 602, 604, 606, 612, 613, 615-618, 621, 622, 624, 625, 627, 629; Magasins d'alimentation, CTI 631; Grands magasins, CTI 642, 647, 649; Distributeurs de véhicules automobiles, CTI 656; Autre commerce de détail, CTI 652, 654, 658-699; Hôtellerie et restauration, CTI 875-876; Services à la direction des entreprises, CTI 861, 862, 864, 866, 869; Autres services, CTI 801-859, 871-874, 877-899.

Reliability of the Data

Errors may occur in almost every phase of a statistical operation. Respondents may misunderstand questions, analysts may overlook inconsistencies in the reported data, errors may occur in the creation of weighting factors and manual computations. Data obtained through the telephone follow-up procedure may be incorrectly transcribed. All such errors are called "non-sampling errors". Some of the non-sampling errors balance out over a large number of observations. However, if these errors occur systematically, they will contribute to biases. In the Quarterly Survey of Industrial Corporations, non-sampling errors are reduced through the use of a quality control program which is applied to all aspects of the survey operation. Tabulations of aggregated data are further reviewed by subject matter analysts before release.

Had income statement data been collected from the complete universe of industrial corporations, different results would have been obtained even though the same processing techniques were employed. This discrepancy between the estimates is known as the "sampling error" of the estimates. In this survey, both the sampling error and non-sampling error are reduced through categorizing corporations having similar characteristics and size. Accordingly, each stratum maximizes the similarity of financial structure, size and operations.

No quantifiable statistical reliability measures are available at present. In spite of this constraint, and although the number of companies actually surveyed (10,000 corporations) is approximately 3% of the industrial corporations universe (approximately 330,000 corporations in 1979) the surveyed portion of the universe represents 74% of assets, 67% of sales and 72% of after-tax net income.

Construction and real estate industries. Response problems are endemic to surveys of this kind and are especially so in relation to new or relatively new surveys. The nature of these industries and the relative significance of smaller companies are contributing factors to the proportionately higher incidence of non-response in these industries. Often too, complete financial data is simply not available on a quarterly basis. Therefore, users of the data in this edition of the publication which relates to the construction, real estate rentals and real estate developers industries are cautioned that the quality of these statistics may not be of as high a quality as those of the other 44 industries. In the meantime, continuing efforts are underway to improve both the response rates and the representativeness of the samples of these three industries.

Fiabilité des données

Des erreurs peuvent se produire presque à chaque étape d'une opération statistique. Il se peut que les enquêtés comprennent mal certaines questions, que les analystes ne décèlent pas les incohérences des données déclarées, que le calcul des coefficients de pondération et l'exploitation manuelle soient entachés d'erreurs. Les chiffres obtenus au cours de rappels par téléphone peuvent être mal transcrits. Toutes ces erreurs sont appelées "erreurs d'observation". Certaines d'entre elles s'annulent généralement sur un grand nombre d'observation. En revanche, des erreurs systématiques peuvent biaiser les résultats. Dans le relevé trimestriel des sociétés industrielles, on s'emploie à réduire les erreurs d'observation en effectuant un contrôle de la qualité à toutes les étapes du relevé. En outre, les spécialistes font une dernière vérification des totalisations avant leur publication.

Si nous avons recueilli des données sur les revenus et dépenses pour toutes les sociétés, les mêmes procédés d'exploitation auraient donné des résultats différents. Cet écart entre les estimations est désigné par le terme "erreur d'échantillonnage". Dans cette enquête, l'erreur d'échantillonnage et les erreurs non dues au sondage ont été réduites par la répartition en catégories des sociétés dont la taille et les caractéristiques sont semblables. C'est ainsi que la ressemblance de la structure financière, de la taille et des activités est la plus forte dans chaque strate.

Nous ne pouvons, à l'heure actuelle, mesurer le degré de fiabilité statistique des estimations. Malgré cette contrainte et même si le nombre de sociétés industrielles observées (10,000 représente approximativement 3 % de l'univers (environ 330,000 sociétés en 1979), les sociétés observées comptent pour 74 % de l'actif, 67 % des ventes et 72 % des bénéfices nets après impôts.

Industries de la construction et de l'immeuble. Les enquêtes comme la présente ont toujours des problèmes de réponse, surtout lorsqu'il s'agit d'une enquête nouvelle ou relativement nouvelle. Le taux relativement élevé de la non-réponse dans ces industries est dû, en partie, à la nature même des industries et à la proportion assez forte de petites entreprises. En outre, il n'existe, dans bien des cas, aucun ensemble complet de données financières trimestrielles. Par conséquent, une mise en garde s'impose pour les utilisateurs du présent bulletin: les données sur la construction, les sociétés de location et les sociétés d'aménagement immobilier sont moins fiables que celles des 44 autres industries. Nous mettons néanmoins tout en oeuvre pour améliorer le taux de réponse et la représentativité des échantillons de ces trois industries.

Changes in the Statistical Series

Readers should note that there are four major series in the published quarterly statistics. Each of the following series of published data is consistent in the quarter-to-quarter application of statistical methodology, universe benchmark year, and sample of corporations:

- First quarter 1950 to third quarter 1969 (published in *Quarterly Corporation Profits*; Catalogue 6603-501). No balance sheet statistics are available for this period. (Modified version of 1950 benchmark year was used as the universe base.)
- First quarter 1962 to first quarter 1978 (1962 was universe benchmark year). Within this series, changes were made to the format of the statistical tables starting with the first quarter 1972 statistics. The revised statistics were first published in the fourth quarter 1974 edition of this report and were accompanied by a detailed explanation of the changes.
- First quarter 1974 to fourth quarter 1978 (1974, benchmark year). The quarterly statistics from 1974-1978 were revised based on a more up-to-date 1974 benchmark.¹³ These statistics are available on CANSIM.¹⁴
- First quarter 1977 to fourth quarter 1979 (1974, benchmark year). Three changes were made to the data which had been published beginning with the first quarter 1979 issue:
 - (a) The data was published in 44 rather than the former 25 industry groups, plus three new industries (construction, real estate rentals and real estate developers)
 - (b) Statistics included in the balance sheet, retained earnings, investments and capital expenditures were restricted to those corporations which have \$10 million or more of total assets.
 - (c) Income statement tables for those corporations having total assets of \$10 million or more were added to the publication.

First quarter 1977 to present quarter (1976 benchmark year for 33 industries; 1977 benchmark year for fourteen industries). A complete revision was made to the statistics from first quarter 1977 to fourth quarter 1979:¹⁵

- (a) 1977 quarterly statistics were restated to conform with complete, annual universe levels.
- (b) The quarterly statistics from first quarter 1978 to fourth quarter 1979 were revised based on a more up-to-date universe benchmark.

¹³ See "Revisions to the Published Statistics".

¹⁴ CANSIM is a Statistics Canada statistical data bank which is accessible, on a subscription basis, to the public, at nominal fees.

¹⁵ Refer to explanation of "Changes in the Benchmark Year".

Changements apportés aux séries statistiques

Les lecteurs sont priés de prendre note que les statistiques trimestrielles publiées comportent quatre séries importantes. La méthodologie statistique, l'année de référence de l'univers et l'échantillon des sociétés sont uniformes d'un trimestre à l'autre à l'intérieur de chacune des séries suivantes:

- Du premier trimestre de 1950 au troisième trimestre de 1969 (*Quarterly Corporation Profits*, n° 6603-501 au catalogue). Il n'existe aucune statistique sur les bilans de cette période. (Une version modifiée de l'année de référence 1950 a été utilisée comme base de l'univers.)
- Du premier trimestre de 1962 au premier trimestre de 1978. (1962 était l'année de référence pour l'univers.) Dans cette série, des changements ont été apportés à la présentation des tableaux statistiques à partir du premier trimestre de 1972. Les statistiques révisées ont paru pour la première fois dans l'édition du quatrième trimestre de 1974 de cette publication et étaient accompagnées d'une explication détaillée des changements.
- Du premier trimestre de 1974 au quatrième trimestre de 1978, (1974 est l'année de référence). On a révisé les statistiques trimestrielles pour la période allant de 1974-1978 en fonction d'une année de référence plus récente, soit 1974¹³. Ces données peuvent être obtenues de CANSIM¹⁴.
- Du premier trimestre de 1977 au quatrième trimestre de 1979 (1974 est l'année de référence). Trois changements ont été apportés aux données publiées dans le numéro du premier trimestre de 1979:
 - a) Les chiffres sont donnés en fonction de 44 branches et non plus de 25 branches d'activité, ainsi que trois nouvelles branches (construction, sociétés de location et sociétés d'aménagement immobilier)
 - b) Les statistiques figurant dans les bilans et dans les états relatifs aux bénéfices non répartis, aux placements et aux dépenses en immobilisations, ne concernent que les sociétés ayant un actif total d'au moins \$10 millions.
 - c) On a ajouté une série de tableaux sur les états des résultats des sociétés dont l'actif total se chiffre à \$10 millions ou plus.

Du premier trimestre de 1977 au trimestre actuel (1976 est l'année de référence pour 33 branches d'activité et 1977 pour quatorze branches d'activité). On a procédé à une révision complète des statistiques du premier trimestre de 1977 au quatrième trimestre de 1979¹⁵:

- a) Les statistiques trimestrielles de 1977 ont été rendues compatibles avec les niveaux annuels complets de l'univers.
- b) Les statistiques trimestrielles du premier trimestre de 1978 au quatrième trimestre de 1979 ont été refondues selon une année de référence plus récente.

¹³ Voir "Révisions de statistiques publiées".

¹⁴ CANSIM est une banque de données statistiques de Statistique Canada accessible au public contre des frais minimes d'abonnement.

¹⁵ Voir les explications à la section "Modification de l'année de référence".

First quarter 1978 to present quarter on 1978 benchmark year for all 47 industries. A complete revision was made to the statistics from first quarter 1978 to fourth quarter 1980:

- (a) 1978 quarterly statistics were restated to conform with complete, annual universe levels.
- (b) The quarterly statistics from first quarter 1979 to fourth quarter 1980 were revised based on a more up-to-date universe benchmark viz 1978.

First quarter 1979 to the present quarter on 1979 benchmark year for all 47 industries. A complete revision was made to the statistics from first quarter 1979 to fourth quarter 1981:

- (a) 1979 quarterly statistics were restated to conform with complete annual universe levels.
- (b) The quarterly statistics from first quarter 1980 to fourth quarter 1981 were revised based on a more up-to-date universe benchmark viz 1979.

This last revision, together with the three previous revisions based on 1974, 1976 and 1978 base years respectively form a consistent series starting with the first quarter 1974 and continuing to the present quarter; this series is on a 25 industry basis for the years 1974 to 1976 inclusive and on a 47 industry basis for the years 1977 to the current quarter. Readers should note that no data was published for the construction and real estate industries prior to 1977 and that financial statements for the years 1974, 1975, 1976 are for the entire universe only and that for the years commencing with 1977 complete financial statements are published for companies having more than \$10 million in assets and income statements only for the entire universe.

Changes in the Benchmark Year

The statistics published in this report are based on a sample of surveyed corporations and on the relationship of that sample to the universe at a particular point in time. Such a point is referred to in this report as the "benchmark year" or "universe benchmark year". In order to maintain adequate quality of these quarterly statistics it is necessary that the benchmark year, which represents the universe of corporations, be updated periodically.

Recently, the benchmark year has been updated four times. Commencing with the third quarter 1978 edition and terminating with the fourth quarter 1979 edition, the published statistics were estimated on the basis of the relationship of the sampled corporations

Du premier trimestre de 1978 au trimestre actuel pour toutes les 47 branches d'activité (1978 est l'année de référence). On a effectué une révision complète des statistiques pour la période allant du premier trimestre de 1978 au quatrième trimestre de 1980.

- a) Les statistiques trimestrielles de 1978 ont été rendues compatibles avec les niveaux annuels complets de l'univers.
- b) Les statistiques trimestrielles du premier trimestre de 1979 au quatrième trimestre de 1980 ont été refondues selon une année de référence plus récente (1978).

Du premier trimestre 1979 au trimestre actuel pour toutes les 47 branches d'activité (1979 est l'année de référence). On a effectué une révision complète des statistiques pour la période allant du premier trimestre 1979 au quatrième trimestre de 1981:

- a) Les statistiques trimestrielles de 1979 ont été rendues compatibles avec les niveaux annuels complets de l'univers.
- b) Les statistiques trimestrielles du premier trimestre de 1980 au quatrième trimestre de 1981 ont été refondues selon une année de référence plus récente (1979).

Cette dernière révision, ainsi que les trois révisions précédentes utilisant 1974, 1976 et 1978 comme années de base respectivement, forment une série cohérente commençant au premier trimestre de 1974 et se poursuivant jusqu'au trimestre actuel; cette série se fonde sur 25 branches d'activité pour les années 1974 à 1976 inclusivement, et sur 47 branches d'activité pour la période commençant avec l'année 1977 et jusqu'au trimestre actuel. Les lecteurs sont priés de noter qu'on n'a publié aucune donnée sur les secteurs de la construction et de l'immobilier avant 1977, et que les états financiers pour les années 1974, 1975 et 1976 portent sur l'univers dans son ensemble seulement, alors que pour les années commençant en 1977, on n'a publié des états financiers complets que pour les compagnies dont l'actif dépasse \$10 millions, et les états des résultats que pour l'univers dans son ensemble seulement.

Modification de l'année de référence

Les statistiques publiées dans ce bulletin sont fondées sur un échantillon des sociétés enquêtées et sur la relation qui existe entre l'échantillon et l'univers à un point donné dans le temps. Ce point est désigné ici comme "l'année de référence" ou "l'année de référence de l'univers". Pour préserver la bonne qualité des statistiques trimestrielles, il faut procéder périodiquement à la mise à jour de l'année de référence, laquelle représente l'univers des sociétés.

Récemment, l'année de référence a été mise à jour quatre fois. Depuis l'édition du troisième trimestre de 1978 jusqu'à celle du quatrième trimestre de 1979, les statistiques publiées étaient fondées sur la relation entre l'échantillon des sociétés et l'univers de 1974¹⁶. À compter de l'édition du

to the 1974 universe benchmark year.¹⁶ Then, beginning with the first quarter of 1980 issue, the statistics had been estimated on the relationship of the sampled corporations to the 1976 benchmark year for certain industries and to the 1977 benchmark for others. The four issues of 1981 contained data based on the 1978 benchmark year. Finally, starting the first quarter 1982 issue, these relationships have been defined in relation to the 1979 benchmark year. To perform these updating of the benchmark, the following processes or procedures were implemented.

Restatement to 1979 Benchmark Year (for 33 Industry Groups)

- The universe of corporations was defined as it existed in 1979. (See explanation of "The Sample of Reporting Units".)
- The 330,000 corporations in the 1979 universe were categorized into 47 groups. (See explanation of "Industrial Classification".)
- Size groups and financial characteristics of each company in the universe of industrial corporations were identified as they existed in the 1979 benchmark year. (See explanation of "Stratification of the Quarterly Universe".)
- A new sample was selected and surveyed starting with the third quarter 1981.
- New relationships between the sample and the 1979 universe were established, and revised extrapolation factors used in the estimation process were statistically derived.
- Historical data for the year 1979 was developed from complete, annual universe data. For both tables – "Companies having \$10 million or more of total assets" and "Estimates for the entire universe of corporations" – the quarterly income statements for 1979 have been estimated from a statistical model which provided for trend, cyclical and seasonal fluctuations occurring within annual income statements.
- Balance sheet and income statement statistics for those corporations having more than \$10 million of total assets were then restated from first quarter 1980 to fourth quarter 1981. Quarterly income statements for the third and fourth quarters of 1981 represent an aggregation of survey results of the entire universe of corporations. Balance sheet and income statement statistics for the six quarters

premier trimestre de 1980, les statistiques sont estimées à partir de la relation entre les sociétés échantillonnées et l'univers de 1976 pour certaines branches d'activité, et l'univers de 1977 pour d'autres. Les quatre éditions de 1981 contenaient des données révisées fondées sur l'année de référence 1978. Enfin, à compter du premier trimestre de 1982, on a défini ces relations par rapport à l'année de référence 1979. Voici les démarches suivies pour la mise à jour de l'année de référence.

Révision selon l'année de référence 1979 (33 industries)

- L'univers des sociétés est celui de 1979. (Se reporter à "Échantillon des unités déclarantes".)
- Les 330,000 sociétés de l'univers de 1979 ont été classées en 47 industries. (Se reporter à la "Classification industrielle".)
- Le groupe de taille et les caractéristiques financières de chaque société industrielle sont établis en fonction de l'année de référence 1979. (Se reporter à "Stratification de l'univers".)
- Un nouvel échantillon a été choisi et est observé depuis le troisième trimestre de 1981.
- De nouveaux rapports entre l'échantillon et l'univers de 1979 ont été établis; on a calculé statistiquement les nouveaux coefficients d'extrapolation utilisés dans les estimations.
- Les données historiques pour 1979 ont été calculées à partir des données annuelles complètes de l'univers. Pour les deux séries de tableaux, soit celle des "Sociétés dont l'actif total est de \$10 millions ou plus" et celle de l'"Estimation pour l'univers intégral des corporations", les états trimestriels des résultats de 1979 sont estimés à partir d'un modèle statistique tenant compte des variations saisonnières, de la tendance et du mouvement cyclique observés dans les états annuels des résultats.
- Les statistiques du bilan et de l'état des résultats des entreprises ayant un actif total d'au moins \$10 millions ont été recalculées à partir du premier trimestre de 1980 jusqu'au quatrième trimestre de 1981. Les états des résultats des troisième et quatrième trimestres de 1981 constituent un regroupement des résultats d'enquête de l'univers intégral des sociétés. Pour les six trimestres allant du premier de 1980 au deuxième de 1981, les statistiques du bilan et de

¹⁶ A complete description of the updating of the benchmark year to 1974 is contained in the third quarter 1978 to fourth quarter 1979 editions of this publication.

¹⁶ Les éditions allant du troisième trimestre de 1978 au quatrième trimestre de 1979 décrivent en détail la mise à jour de l'année de référence 1974.

from first quarter 1980 to second quarter 1981 were restated based upon actual survey data which had already been included in this stratum as defined by the 1978 benchmark year, and upon estimated data for those corporations which were added to this stratum in the 1979 benchmark year. Estimates for these newly-included companies were derived from such sources as annual reports, taxation data, and discussion with corporate officials.

- Income statements for the universe of smaller corporations were estimated for the third and fourth quarters of 1981 by expanding the sample results by extrapolation factors. These totals were added to the income statements for corporations having more than \$10 million of total assets to arrive at the "Estimates for the entire universe of corporations" which are published in this report.
- For the smaller corporations, the income statements for the six quarters from first quarter 1980 to second quarter 1981 were then restated on the basis of actual universe levels for 1979 and the estimated statistics for the third and fourth quarters of 1981. Again, these totals were added to the respective income statements for the corporations with more than \$10 million of total assets to arrive at the published "Estimates for the entire universe of corporations".

Restatement to 1979 benchmark year (14 industries)¹⁷

- The universe of corporations was defined as it existed in 1979. (See explanation of "The Sample of Reporting Units".)
- Corporations having \$10 million or more of total assets were identified as of 1979 and added to the survey starting with the third quarter of 1981.
- Balance sheet and income statement statistics for those corporations having more than \$10 million of total assets were restated from first quarter 1979 to fourth quarter 1981. Quarterly balance sheets and income statements for 1979 were developed from complete annual universe data and adjusted by a model which provided for the quarterly trend, cyclical and seasonal fluctuations. Quarterly balance sheets and income statements for the third and fourth quarters of 1981 represent an aggregation of survey results of the entire universe of this stratum of corporations. Balance sheet and income statement statistics for the six quarters from the first quarter 1980 to second quarter 1981 were restated based upon actual survey data for those corporations which had been included in this stratum in the

l'état des résultats ont été révisées en fonction des données réelles des sociétés faisant déjà partie de cette strate, selon l'année de référence 1978, et d'après les estimations pour les sociétés ajoutées à cette strate avec l'année de référence 1979. Les estimations ont été tirées, notamment, des rapports annuels, des déclarations fiscales et d'entretiens avec les dirigeants de ces entreprises.

- Les états des résultats des troisième et quatrième trimestres de 1981 pour l'univers des petites et moyennes sociétés ont été produits par extrapolation des résultats de l'échantillon. Ajoutés à ceux des sociétés ayant un actif total d'au moins \$10 millions, ces états ont donné les estimations pour l'univers intégral des sociétés présentées ici.
- Quant aux petites et moyennes sociétés, les états des résultats des six trimestres allant du premier de 1980 au deuxième de 1981 ont été refaits à partir des chiffres réels de l'univers de 1979 et des estimations des troisième et quatrième trimestres de 1981. Ici encore, ils sont incorporés à ceux des sociétés dont l'actif est d'au moins \$10 millions dans les estimations pour l'univers intégral des sociétés.

Révision selon l'année de référence 1979 (14 industries)¹⁷

- L'univers des sociétés est celui de 1979. (Se reporter à "Échantillon des unités déclarantes".)
- Les sociétés qui, selon les dossiers, réalisent un actif total d'au moins \$10 millions à partir de 1979 sont intégrées dans le relevé à compter du troisième trimestre de 1981.
- Les statistiques du bilan et de l'état des résultats des entreprises ayant un actif total d'au moins \$10 millions ont été recalculées à partir du premier trimestre de 1979 jusqu'au quatrième trimestre de 1981. Les bilans et les états des résultats de 1979 ont été dressés au moyen des données annuelles complètes de l'univers, puis rajustées par un modèle tenant compte des variations saisonnières, de la tendance et du mouvement cyclique. Les bilans et les états des résultats des troisième et quatrième trimestres de 1981 constituent un regroupement des résultats d'enquête de l'univers intégral de cette strate des sociétés. Les statistiques du bilan et de l'état des résultats pour les six trimestres allant du premier de 1980 au deuxième de 1981 ont été recalculées en fonction des données réelles des sociétés intégrées dans la strate pendant l'année de référence 1978, et d'après les estimations des sociétés ajoutées à cette strate

¹⁷ See footnote 12 on page xxi.

¹⁷ Voir la note 12 à la page xxi.

1978 benchmark year, and upon estimated data for those corporations which were added to this stratum in the 1979 benchmark year. Again, estimates for these newly-included companies were derived from such sources as annual reports, taxation data, and discussion with corporate officials.

- Quarterly income statements for those corporations having less than \$10 million of total assets were restated for 1979 based upon complete annual universe data which was adjusted for quarterly seasonal, trend and cyclical fluctuations.
- The aggregated results of a matched sample of corporations having less than \$10 million of total assets were used to estimate the quarterly income statements from first quarter 1979 to date. A complete description of the procedures used to estimate these statistics is contained under the heading "Estimation techniques for 14 industries."
- These estimates for the universe of smaller corporations were added to the respective income statements for corporations having over \$10 million of total assets to arrive at the "Estimates for the entire universe of corporations" which are published in this report.

The revision of previously published quarterly estimates with the most up-to-date, complete universe data is an inherent process in the updating of the benchmark year. Readers should note that all industries have been restated using actual annual levels represented by the 1979 universe, irrespective of whether they fall within the 33 or 14 industry group.

Detailed definitions of the components of each item on the published financial statements approximate those described in the Annual publication¹⁸ and are, consequently, not repeated here.

Industrial Classification

The quarterly financial statistics are currently presented for "major groups" of industries as follows:

Mining	3
Manufacturing	22
Other (transportation, storage, communication, utilities, trade and services)	19
Construction and Real Estate	3

These industrial groupings are based on the *Standard Industrial Classification Manual (1960)* (Catalogue 12-501E) published by Statistics Canada.

¹⁸ *Corporation Financial Statistics 1977*, Catalogue 61-207, Annual, pages 17-27.

pendant l'année de référence 1979. Ici encore, les estimations des nouvelles sociétés ont été tirées notamment des rapports annuels, des déclarations fiscales et d'entretiens avec les dirigeants de ces entreprises.

- Les états trimestriels des résultats en 1979 des sociétés dont l'actif total est inférieur à \$10 millions ont été refaits à partir des données annuelles complètes de l'univers et ajustés pour tenir compte des variations saisonnières, de la tendance et du mouvement cyclique.
- Les chiffres globaux d'un échantillon apparié de sociétés ayant un actif total inférieur à \$10 millions ont servi à estimer les états trimestriels des résultats à compter du premier trimestre de 1979 jusqu'à aujourd'hui. Les méthodes utilisées pour estimer ces statistiques sont décrites à la rubrique "Techniques d'estimation pour les 14 industries."
- Ces estimations pour l'univers des petites et moyennes sociétés ont été incorporées aux états des résultats des sociétés dont l'actif total est d'au moins \$10 millions dans les estimations pour l'univers intégral des sociétés.

La révision des estimations trimestrielles publiées précédemment à partir des données de l'univers complet le plus récent s'inscrit dans la mise à jour de l'année de référence. Les lecteurs sont priés de noter que toutes les branches d'activité ont été recalculées à partir des niveaux actuels réels représentés par l'univers de 1979, qu'elles fassent partie du groupe des 33 branches d'activité ou de celui des 14 branches d'activité.

Comme les postes des états financiers publiés ici correspondent d'assez près avec ceux qui sont définis dans la publication annuelle¹⁸, leurs définitions ne sont pas répétées ici.

Classification industrielle

Les statistiques financières trimestrielles portent actuellement sur les groupes d'industries qui suivent:

Extraction minière	3
Industries manufacturières	22
Autres industries (transport, entreposage, communications, services publics, commerce et services)	19
Construction et immeuble	3

Ces groupes d'industries se fondent sur le *manuel de la Classification type des industries (1969)* (n° 12-501F au catalogue) publié par Statistique Canada.

¹⁸ *Statistique financière des sociétés, 1977*, n° 61-207 au catalogue de Statistique Canada, annuel, pages 17-27.

In consideration of the needs of analysts who may require a lengthy series of statistics, the following data have been retained on CANSIM:

En égard aux analystes qui peuvent avoir besoin de longues séries de statistiques, les données suivantes ont été conservées dans CANSIM:

Data available on CANSIM Données disponibles dans CANSIM	Year Années	CANSIM Matrix Numbers Numéros des matrices CANSIM
Unrevised series – Séries non-révisées	1970 to first quarter 1978 – 1970 au premier trimestre de 1978	2781-2839
Revised series (1974 benchmark) – Série révisée (année de référence 1974)	First quarter 1974 to fourth quarter 1978 (28 industries) – Premier trimestre de 1974 au quatrième trimestre de 1978 (28 branches d'activité)	6781-6839 (Includes six new matrices for construction and real estate industries, for which data are available from first quarter 1977 to fourth quarter 1978) – (Comprend six nouvelles matrices pour la construction et l'immeuble dont les données remontent au premier trimestre de 1977)
Current series revised as of first quarter 1982 (1979 benchmark); revised as of the first quarter 1980 (combination of 1976 and 1977 benchmark, expanded to 47 industries, with cutback in the scope of balance sheet); these two revisions form a consistent series with the data first published in third quarter 1978 (1974 benchmark) for 28 industries. – Séries actuelles révisées au premier trimestre de 1982 (année de référence 1979); révisées au premier trimestre de 1980 (combinaison des années de référence 1976 et 1977, étendue à 47 branches d'activité, accompagnée d'une réduction du champ des données de bilan). Ces deux révisions forment une série cohérente avec les données publiées pour la première fois au troisième trimestre de 1978 (année de référence 1974) pour 28 branches d'activité.	First quarter 1977 to present – Premier trimestre de 1977 jusqu'à maintenant	6627-6779 (Data are available on a 47 industry basis from first quarter 1977 to present. Starting with the first quarter 1980 and continuing with each subsequent first quarter, statistics for three prior years were revised. Income statement and balance sheet statistics are presented for that stratum of corporations having \$10 million or more of total assets.) Income statement statistics are also presented for the entire universe. – (Données disponibles pour 47 branches d'activité à compter du premier trimestre de 1977 jusqu'à maintenant. À compter du premier trimestre de 1980 ainsi qu'à chacun des premiers trimestres suivants, les statistiques de trois années antérieures seront révisées. Les statistiques de l'état des résultats et du bilan sont celles des sociétés dont l'actif total est égal ou supérieur à \$10 millions.) Les statistiques de l'état des résultats sont aussi publiées pour l'univers.

During recent years, the tendency toward diversification of operations by many corporations has intensified the problem of preparing homogeneous industrial statistics from consolidated data. The vertical and horizontal integration of many enterprises makes it difficult to classify corporations to a single industry. For example, if, during a representative number of years, 49% of a corporation's output is in construction and 51% is in metal fabricating, the corporation will be classified to a manufacturing industry. To maintain a higher degree of homogeneity, it would be necessary to obtain financial data from multi-industry enterprises on a divisional basis, a requirement which the time constraint of producing this report does not permit. Consequently, the industrial classification of the quarterly data has been restricted to the major industry group level of the Standard Industrial Classification (SIC).

A high degree of consistency and continuity in the statistical time series is important to facilitate a meaningful trend analysis. Since multi-industry corporations are generally large, a change in their classification

Au cours des dernières années, la tendance à la diversification chez de nombreuses sociétés a rendu plus aigu le problème posé par la production de statistiques industrielles homogènes à partir de données de consolidation. L'intégration verticale et horizontale d'un grand nombre d'entreprises rend difficile le classement des sociétés dans une seule industrie. Par exemple, si pendant un nombre représentatif d'années, 49 % de la production d'une société appartient à la construction et 51 % à la fabrication de produits métalliques, c'est dans le secteur manufacturier que sera classée la société en question. Afin de maintenir un degré plus élevé d'homogénéité, il faudrait que les entreprises multi-industrielles nous fournissent des données financières au niveau des divisions; malheureusement, cela est impossible à cause des délais imposés à cette publication. Par conséquent, le classement industriel des données trimestrielles demeure au niveau des groupes d'industries de la Classification type des industries (CTI).

Il est important qu'une série statistique chronologique présente un degré élevé de cohérence et de continuité afin de faciliter une analyse significative des tendances. Comme les sociétés multi-industrielles sont généralement de grandes

may significantly disrupt the time series in which they are included. Wherever possible, corporations of a significant size are classified to the same industry for the entire period covered in this report. However, structural changes such as statutory amalgamations, corporate acquisitions and spin-offs for which any change in the nature of business of the reporting unit is both significant and permanent may require a reclassification to another industry. Structural changes which materially affect the comparability of the data are identified by a footnote to the statistical tables. Because of these changes, the published statistics may not always be fully comparable between quarters.

The Industrial Classification is based on the concept of the establishment (an establishment is defined as "the smallest unit which constitutes a separate operating entity capable of reporting all elements of basic industrial statistics"). However, as both the enterprise and corporation are considered as basic reporting units in the survey, the relationship to a classification system based on the establishment concept creates some difficulties. Accordingly, where corporations or consolidations thereof consist of more than one establishment, the entire corporation or group of corporations is classified to the single industry representing the largest portion of that corporation's production (output) in terms of "value added". The concept of "value added" may be defined as revenue from shipments, less the value of such intermediate goods as material and supplies, adjusted for net changes in inventories, fuel and power consumed. Stated in another way, "value added" consists of the total direct salaries and wages paid plus the gross profit margin for any particular corporation or group of corporations.

Standard Industrial Classification

The classification used in this report is based on the 1960 Standard Industrial Classification (SIC) as published in the Statistics Canada Publication *Standard Industrial Classification Manual*, Catalogue 12-501, Occasional.

The following table illustrates the categorizing of SIC codes into the currently published 47 industrial groupings. This latter configuration represents the stratification of industrial corporations for purposes of the sample selection and present sample survey. Publication on this basis provides a greater degree of homogeneity of industrial characteristics than did the previously published 25 groupings.

sociétés, tout changement apporté à leur classement peut perturber gravement la série chronologique à laquelle elles sont intégrées. Partout où cela s'est avéré possible, les sociétés de grande taille ont été classées dans la même industrie pour la période visée par ce bulletin. Toutefois, les changements de structure comme les fusions prévues aux statuts, les acquisitions de sociétés et les séparations, sort des transformations où toute modification de la nature de l'exploitation de l'unité déclarante est à la fois importante et permanente, peuvent exiger un reclassement dans une autre activité économique. Les changements de structures qui ont un incidence marquée sur la comparabilité des données font l'objet d'une note au bas des tableaux statistiques; pour cette raison, il pourra parfois être difficile de comparer les statistiques publiées pour divers trimestres.

La classification des industries repose sur le concept d'établissement, l'établissement étant défini comme "la plus petite unité constituant un ensemble d'exploitation séparé en mesure de déclarer tous les éléments de base relevant de la statistique des activités économiques". Cependant, comme on considère, dans le cadre de ce relevé, et l'entreprise et la société comme des unités déclarantes de base, le recours à un système de classification basé sur le concept d'établissement soulève certaines difficultés. Par conséquent, lorsque des sociétés ou des consolidations de sociétés comprennent plus d'un établissement, la société ou le groupe de sociétés est classée en totalité dans l'industrie particulière qui représente la plus grande partie de sa production selon la "valeur ajoutée". On définit la "valeur ajoutée" comme les revenus provenant des livraisons moins la valeur de biens intermédiaires comme les matières et les fournitures et après régularisation en fonction de la variation nette des stocks, du combustible et de l'énergie consommée. En d'autres termes, la "valeur ajoutée" se compose des rémunérations directes totales, augmentées de la marge brute des bénéfices pour toute société ou groupe de sociétés.

Classification type des industries

La classification employée dans ce bulletin est basée sur la classification type des industries de 1960 (CTI) publiée dans la publication hors série, n° 12-501F au catalogue de Statistique Canada, intitulée manuel de la *Classification type des industries*.

Le tableau suivant donne la répartition des codes de la CTI entre les 47 nouvelles qui font l'objet de la présente publication. Les 47 industries en cause composent l'univers des sociétés industrielles et servent à la constitution de l'échantillon et au relevé actuel. La ventilation en fonction de ce nombre favorise une plus grande homogénéité des caractéristiques des industries.

Groupings, as published in all editions of this publication (47 industries)

SIC Code No.

Groupes, selon la présente édition et celles à venir de cette publication (47 branches)

N° de la CTI

Mining industries – Extraction minière:

1. Metal mines industries ¹ – Mines métalliques ¹	051 - 059, 094
2. Mineral fuels industries ² – Combustibles minéraux ²	061, 063 - 066, 092, 096, 099
3. Other mining industries ^{1,2} – Autres mines ^{1,2}	071, 073, 077, 079, 083, 087, 098

Manufacturing industries – Industries manufacturières:

4. Food industry – Aliments	101 - 139
5. Soft drink industry – Boissons gazeuses	141
6. Brewing industry – Brasseries	145
7. Distilling industries – Distilleries	143, 147
8. Tobacco products industries – Tabac	151, 153
9. Rubber industries – Caoutchouc	161, 163, 169
10. Leather industries – Cuir	172 - 179
11. Textile and knitting mills industries – Textile et bonneterie	183 - 239
12. Clothing industries – Vêtement	242 - 249
13. Wood industries – Bois	251 - 259
14. Furniture industries – Meuble	261 - 268
15. Paper and allied industries and forestry – Papier et produits connexes et exploitation forestière	031, 039, 271 - 274
16. Printing, publishing and allied industries – Imprimerie, édition et industries connexes	286 - 289
17. Primary metal industries – Industrie métallique primaire	291 - 298
18. Metal fabricating industries – Produits métalliques	301 - 309
19. Machinery industries – Machinerie	311 - 318
20. Transportation equipment industries – Matériel de transport	321 - 329
21. Electrical products industries – Produits électriques	331 - 339
22. Non-metallic mineral products industries – Produits minéraux non métalliques	341 - 359
23. Petroleum and coal products industries – Produits du pétrole et du charbon	365 - 369
24. Chemical and chemical products industries – Industrie chimique	371 - 379
25. Other manufacturing industries – Autres industries manufacturières	381 - 399

Other industries – Autres industries:

26. Construction industries ³ – Construction ³	404 - 421
27. Pipelines industry – Pipelines	515
28. Transportation industries – Transports	501 - 509, 512, 516, 517, 519
29. Storage industries – Entreposage	524, 527
30. Communication industries – Communications	543 - 548
31. Electrical power and water utilities industries – Électricité et eau	572, 576, 579
32. Gas distribution – Distribution du gaz	574
33. Wholesale petroleum products industries – Commerce de gros des dérivés du pétrole	608
34. Wholesale food industry – Commerce de gros des aliments	614
35. Wholesale motor vehicles and accessories industry – Commerce de gros de véhicules automobiles et accessoires	619
36. Wholesale machinery and equipment industry – Commerce de gros de machines et de matériel	623
37. Wholesale lumber and building products industry – Commerce de gros du bois d'oeuvre et des matériaux de construction	626
38. Other wholesale industries – Autre commerce de gros	602, 604, 606, 611, 613, 615 - 618 621, 622, 624 625, 627, 629
39. Retail food industry – Magasins d'alimentation	631
40. Retail department stores industries – Grands magasins	642, 647, 649
41. Retail motor vehicle dealers industry – Distributeurs de véhicules automobiles	656
42. Other retail industries – Autre commerce de détail	652, 654, 658 - 699
54. Real estate rentals industry ² – Sociétés de location ²	791
55. Real estate developers industry ² – Sociétés d'aménagement immobilier ²	793
56. Hotel and Restaurant Industries – Hôtellerie et restauration	875, 876
57. Services to business management industries – Services à la direction des entreprises	861, 862, 864, 866, 869
58. Other service industries – Autres services	801 - 859, 871 - 874, 877 - 899

¹ Effective first quarter 1982 with revisions for 1977, 1978, 1979, 1980 and 1981. SIC 094 was regrouped to metal mines from other mining.
¹ À compter du premier trimestre de 1982, avec des révisions pour 1977, 1978, 1979, 1980 et 1981, la CTI 094 est passée des autres mines aux mines métalliques.

² Effective first quarter 1981 with revisions for 1977, 1978, 1979 and 1980. SIC 099 was regrouped to mineral fuels from other mining.
² À compter du premier trimestre de 1981, avec des révisions pour 1977, 1978, 1979 et 1980, la CTI 099 est passée des autres mines aux combustibles minéraux.

³ The construction and real estate industries are not included in statements representing the "Total of All Industries".

³ La construction et l'immobilier ne figurent pas dans les états qui représentent "l'ensemble de toutes les industries".

Calendar Versus Fiscal Quarters

The survey was designed to produce financial statistics, based on calendar quarters. Nevertheless, corporations may file their returns on a fiscal quarter basis. This means that a corporation whose fiscal year ends in January will file a return for the first quarter, covering the months of November, December and January, and these data will be included in the first calendar quarter statistics. Similarly, if the year-end of a corporation is in February, data for the months of December along with January and February will be included in the first quarter statistics.

To the extent that corporations use their fiscal quarter rather than calendar quarters, some distortion or lag in the data will occur. This is particularly apparent in the retail trade industry where a substantial percentage of the fiscal years end is January and February. Therefore, part of the Christmas trade is reflected in the data published for the first quarter. However, as this is a recurring phenomenon, the data reported are consistent over time. In addition, the seasonally adjusted data provide a means to minimize this distortion. Text Table I indicates that for a majority of industrial corporations, with the possible exceptions of the wholesale and retail trades, the fiscal year-ends coincide with the calendar quarters.

Trimestres civils et trimestres financiers

Le relevé a été conçu pour la production de statistiques financières fondées sur le trimestre civil. Néanmoins, les sociétés peuvent présenter des déclarations basées sur le trimestre financier. Cela signifie qu'une société dont l'exercice financier se termine en janvier produira pour le premier trimestre une déclaration visant les mois de novembre, décembre et janvier, et que les données fournies seront intégrées aux statistiques du premier trimestre civil. De même, si la date de clôture est en février, les données pour les mois de décembre, janvier et février figureront dans la statistique financière du premier trimestre.

Dans la mesure où les sociétés utiliseront leur trimestre financier au lieu du trimestre civil, les données présenteront une certaine distorsion ou décalage. Ceci est particulièrement évident dans le secteur du commerce de détail où les sociétés dont l'exercice financier se termine en janvier et février sont nombreuses. Par conséquent, une partie des ventes de Noël sont prises en compte dans les statistiques publiées pour le premier trimestre. Cependant, comme ce phénomène se répète périodiquement, les données produites sont cohérentes dans le temps. De plus, les données désaisonnalisées permettent de minimiser cette distorsion. Le tableau explicatif I montre que pour la plupart des sociétés industrielles, à l'exception des sociétés des secteurs du commerce de gros et de détail, la clôture de l'année financière coïncide avec les trimestres de l'année civile.

TEXT TABLE 1. Distribution of Fiscal Year Ends of All Corporations Filing Income Tax Returns in Canada for 1979

Expressed in Percentages of All Corporations by Month

	January	February	March	April	May	June	July
	Janvier	Février	Mars	Avril	Mai	Juin	Juillet
No.							
Mining:							
1 Number of corporations	3.2	3.2	8.2	7.5	5.5	6.6	3.4
2 Assets	.1	.1	2.8	.7	.7	3.6	.5
3 Sales	.1	.2	1.6	.9	.8	2.9	.5
4 Profits	.0	.0	1.0	.6	.4	3.2	.3
Manufacturing:							
5 Number of corporations	4.4	4.2	6.3	6.3	5.7	7.7	4.9
6 Assets	1.4	.9	4.7	2.3	1.1	2.9	2.1
7 Sales	1.1	1.2	4.7	2.9	1.3	3.0	2.2
8 Profits	.6	1.0	2.1	3.2	.8	2.7	2.5
Transportation, storage, communications, utilities:							
9 Number of corporations	3.3	3.4	6.1	6.5	6.0	10.0	4.4
10 Assets	.2	.1	15.6	.3	.2	.6	1.2
11 Sales	.5	.5	8.9	1.1	.8	2.0	1.8
12 Profits	.3	.2	9.5	.4	.5	1.1	2.0
Wholesale:							
13 Number of corporations	5.7	4.8	6.5	6.0	5.4	7.8	4.3
14 Assets	4.9	2.3	7.1	3.1	2.6	3.8	6.7
15 Sales	6.5	2.8	8.1	2.9	2.3	3.7	6.1
16 Profits	5.6	2.8	6.3	3.8	3.2	4.6	1.7
Retail:							
17 Number of corporations	11.9	6.4	6.1	6.0	5.9	7.3	5.6
18 Assets	28.4	3.9	6.2	3.3	2.6	3.2	4.8
19 Sales	23.8	3.8	10.5	3.1	2.8	3.1	5.5
20 Profits	15.1	2.6	49.9	1.7	1.7	2.1	3.4
Services:							
21 Number of corporations	6.2	4.6	7.4	7.4	6.6	9.1	5.1
22 Assets	2.4	2.1	13.8	5.1	3.4	6.9	2.5
23 Sales	3.2	2.7	9.9	5.8	3.8	7.6	3.2
24 Profits	3.2	2.4	6.1	2.3	2.8	6.9	2.0
Construction:							
25 Number of corporations	5.8	6.4	9.8	9.2	6.9	6.8	4.2
26 Assets	3.6	4.6	8.0	6.4	4.4	4.7	2.5
27 Sales	4.3	5.0	9.0	7.3	4.6	4.6	2.8
28 Profits	3.5	4.6	9.7	7.6	4.8	5.8	2.2
Real estate:							
29 Number of corporations	4.7	3.8	6.4	6.1	5.5	7.6	4.4
30 Assets	1.5	1.1	4.2	1.3	0.6	1.2	1.3
31 Sales	2.4	1.9	4.2	2.3	1.5	2.0	1.9
32 Profits	3.3	1.8	3.7	2.8	1.4	2.2	3.5

TABLEAU EXPLICATIF I. Répartition par fin d'années financières du total de toutes les sociétés qui ont fait des déclarations d'impôt au Canada pour 1979

Pourcentage de l'ensemble pour chaque mois

August	September	October	November	December	Year-ends on calendar quarters	Total		No
Août	Septembre	Octobre	Novembre	Décembre	Années financières/trimestres civils			
							Extraction minière:	
4.2	6.0	5.0	3.0	44.2	65.0	100	Nombre de sociétés	1
.6	3.2	1.4	.3	86.0	95.6	100	Actif	2
.5	4.7	1.1	.5	86.2	95.4	100	Ventes	3
-.4	2.2	.8	.4	91.5	97.9	100	Bénéfices	4
							Industries manufacturières:	
5.6	7.1	7.2	4.8	35.8	56.9	100	Nombre de sociétés	5
1.6	3.2	3.4	2.1	74.3	85.1	100	Actif	6
1.7	3.7	4.7	2.5	71.0	82.4	100	Ventes	7
1.8	3.3	2.7	2.0	77.3	85.4	100	Bénéfices	8
							Transports, entreposage, communications, électricité, gaz et eau:	
8.7	5.7	5.6	3.1	37.2	59.0	100	Nombre de sociétés	9
1.3	1.4	.3	.1	78.7	96.3	100	Actif	10
3.2	2.9	1.0	.7	76.6	90.4	100	Ventes	11
4.9	1.9	.6	.3	78.3	90.8	100	Bénéfices	12
							Commerce de gros:	
5.2	6.8	7.2	4.7	35.6	56.7	100	Nombre de sociétés	13
2.3	5.1	7.6	4.4	50.1	66.1	100	Actif	14
2.5	5.2	8.5	3.6	47.8	64.8	100	Ventes	15
2.9	5.4	7.4	4.3	52.0	68.3	100	Bénéfices	16
							Commerce de détail:	
6.4	6.8	6.0	3.2	28.4	48.6	100	Nombre de sociétés	17
3.0	3.7	3.5	2.0	35.4	48.5	100	Actif	18
3.0	3.7	3.5	1.7	35.5	52.8	100	Ventes	19
1.5	1.7	2.1	1.0	17.2	70.9	100	Bénéfices	20
							Services:	
6.6	7.1	7.1	4.1	28.7	52.3	100	Nombre de sociétés	21
10.0	5.1	6.7	3.0	39.0	64.8	100	Actif	22
5.7	6.2	6.8	3.1	42.0	65.7	100	Ventes	23
9.8	4.9	4.6	2.6	52.4	70.3	100	Bénéfices	24
							Construction:	
4.6	5.6	6.0	3.9	30.8	53.0	100	Nombre de sociétés	25
3.4	4.9	6.4	6.1	45.0	62.6	100	Actif	26
3.2	4.8	5.8	4.8	43.8	62.2	100	Ventes	27
2.9	3.7	6.7	3.2	45.3	64.5	100	Bénéfices	28
							Immobilier:	
5.1	5.9	5.8	4.1	40.6	60.5	100	Nombre de sociétés	29
1.1	1.7	46.9	1.2	37.9	45.0	100	Actif	30
2.1	2.8	36.8	2.1	40.0	49.0	100	Ventes	31
3.2	3.4	23.1	3.2	48.4	57.7	100	Bénéfices	32

Base Profits

Accounting practices used in calculating book profits after taxes vary between business firms. The basis on which book profits are reported for tax or other purposes may differ substantially from corporation to corporation, depending upon the treatment of various items of account over which management exercises a good deal of discretion.

In order to arrive at a greater degree of standardization in the presentation of book profits, the concept of "base profits" has been developed in Statistics Canada. The central notion behind this concept is to produce a basic series of corporation book profits before taxes which represents a reasonably consistent measure of the profits of Canadian corporations on a standardized accounting basis, before the recording of transactions which reflect to a greater or a lesser extent the discretionary decisions of management. In the course of arriving at this "base profits" figure, many adjustments are required to convert data drawn from business accounting records to a basis compatible to National Accounts concepts and definitions. The "base profits" figure essentially serves as an intermediate link between the accounting data taken from Corporation Financial Statistics and the figures presented in the Accounts.

However, for most industries in the industrial sector, base profit minus depreciation does provide a close approximation of the published National Accounts figure. The total System of National Accounts number would, of course, also include the net profit figures for the Canadian operations of non-government industries which are not included in this report.

Quarterly book profits as reported by corporations are highly susceptible to large swings which may be caused by factors not directly related to current production. The shorter the period for which profits are measured the more volatile these swings become due to the inclusion of asset valuation adjustments and one-time transactions such as gains or losses realized on the sale of fixed assets and receipt of dividends from subsidiaries; such items are considerably more prominent the shorter the time span measured and create difficulties in matching costs and revenues. Net profit for a corporation may also differ substantially depending on the use or non-use of discretionary charges such as depreciation and depletion. Quarterly profit is at best an interim estimate subject to revisions that may not be reflected until subsequent quarters or the end of the fiscal year.

Bénéfices de base

Les façons de calculer les bénéfices comptables après impôts varient d'une entreprise commerciale à une autre. La base de ces calculs, à des fins fiscales ou autres, peut différer considérablement de l'une à l'autre, selon le traitement accordé aux divers postes comptables pour lesquels la direction jouit d'une grande liberté.

Pour obtenir une plus grande uniformité dans la présentation des bénéfices comptables, Statistique Canada a élaboré le concept de "bénéfice de base"; son intention première est de produire une série de base sur les bénéfices comptables des sociétés avant impôts de façon assez uniforme les bénéfices de sociétés canadiennes sur une base comptable normalisée, avant la prise en compte des transactions qui reflètent plus ou moins la marge de manoeuvre de la direction. Avant d'obtenir ces "bénéfices de base", il faut faire de nombreux rajustements pour ramener les données tirées des livres des entreprises à une base compatible avec les concepts et définitions des Comptes nationaux. Les "bénéfices de base" sont essentiellement une transition entre les données comptables de la statistique des sociétés financières et les chiffres présentés dans les Comptes nationaux.

Toutefois, pour la plupart des entreprises du secteur industriel, la différence entre les bénéfices de base et l'amortissement donne une approximation assez exacte du chiffre publié dans les Comptes nationaux. Le chiffre global de la comptabilité nationale comprend aussi, évidemment, les bénéfices nets relatifs aux activités au Canada des entreprises non gouvernementales dont ce bulletin ne tient pas compte.

Les bénéfices comptables trimestriels déclarés par les sociétés sont très susceptibles de fortes variations qui peuvent être causées par des facteurs qui ne sont pas reliés directement à la production courante. En ce qui a trait aux estimations des bénéfices, plus la période visée est courte, plus imprévisibles encore deviennent ces variations parce qu'elles recouvrent des ajustements apportés à la valeur de l'actif et des opérations uniques comme les gains ou pertes lors de la vente d'immobilisations et l'encaissement de dividendes provenant de filiales; de tels éléments ressortent d'une façon beaucoup plus nette lorsque la période visée est plus courte et rendent difficile l'appariement des frais et des recettes. Les bénéfices nets d'une société peuvent aussi varier sensiblement selon l'emploi ou le non-emploi de dotations discrétionnaires comme l'amortissement et l'épuisement. Les bénéfices trimestriels constituent tout au plus une estimation provisoire pouvant faire l'objet d'une révision qui n'apparaîtra peut-être que dans les trimestres suivants ou à la fin de l'année financière.

Another problem is the differing treatment of certain expenditures which may be capitalized by some corporations or charged directly to current operations by others. This problem is prevalent in the mining, petroleum and gas exploration industries with respect to exploration and development expenditures. Answers to questions on this subject vary substantially, and many different but equally valid propositions can be developed. It is necessary to define expenditures that should be treated as capital, and to reconcile expenditures which corporations capitalize on their own accounts with the conceptual definitions of capital expenditures used for the CSNA. To assist in the reconciliation of definitions and differences in accounting treatment, special questionnaires were designed for the mining, petroleum and gas industries, seeking information on amounts capitalized or charged to current expenses in respect to exploratory and development expenditures.

In calculating quarterly base profit, adjustments are made for the following expenditures: on-property exploration and development, and land and lease acquisition and retention expense charged to current operations by reporting corporations are added back to net profit; general off-property exploration, geological and geophysical expense capitalized by reporting corporations are deducted from net profit. These adjustments are made to conform with the CSNA concepts.

In order to assist the interested reader who may wish to verify the calculation of base profit appearing at the foot of the income statement in this report, the following is a pro-forma calculation which has been indexed to the lines of that statement.

Pro-forma Calculation of Base Profit

Income (loss) before income taxes

Add:

Exploration and development charged to current expenses:

On-property exploration and development drilling

Exploration and development drilling charged to current expenses

Land and lease acquisition and retention

Depreciation of building and equipment

Depletion

Amortization of deferred charges and intangible assets shown on individual industry tables

Amortization of deferred charges

Amortization of intangible assets

Unrealized losses (gains) on translation of foreign currency

Losses (gains) on sale of fixed assets

Un autre problème réside dans le traitement comptable dont doivent faire l'objet certaines dépenses qui peuvent être capitalisées par certaines sociétés ou imputées directement à l'exploitation courante par d'autres. Ce problème se pose tout spécialement dans les industries minière, pétrolière et gazière en ce qui concerne les frais d'exploration et d'aménagement. Les réponses aux questions soulevées à ce sujet sont des plus variées et il est possible de formuler de nombreuses propositions différentes qui soient toutes également valables. Il faut définir quelles dépenses devraient être traitées comme dépenses en immobilisations et concilier les dépenses que les sociétés capitalisent dans leurs propres livres et la définition des dépenses en immobilisations utilisées dans le cadre du SCCN. Afin de faciliter la conciliation des définitions et des différences sur le plan du traitement comptable, on a établi des questionnaires spéciaux pour les industries minière, pétrolière et gazière en vue d'obtenir des renseignements sur les sommes capitalisées ou imputées aux dépenses courantes en ce qui concerne les frais d'exploration et d'aménagement.

Lors du calcul des bénéfices de base trimestriels, des modifications sont apportées relativement aux dépenses suivantes: les dépenses tant d'exploration et d'aménagement sur les terrains possédés que celles d'acquisition et de conservation des terrains et des concessions qui sont imputées à l'exploitation courante par les sociétés déclarantes sont ajoutées aux bénéfices nets; les dépenses au titre de l'exploration générale et des recherches géologiques et géophysiques hors propriété qui sont capitalisées par les sociétés déclarantes sont déduites des bénéfices nets. Ces modifications sont apportées par souci de conformité aux concepts de la comptabilité nationale.

Afin d'aider le lecteur désireux de vérifier le calcul des bénéfices de base figurant au bas de l'état des revenus et des dépenses présenté dans ce bulletin, voici une méthode de calcul pro-forma raccordée aux lignes de cet état.

Calcul pro forma des bénéfices de base

Revenu (perte) avant impôts sur le revenu

Plus:

Exploration et développement imputés aux dépenses courantes:

Forage, exploration et développement internes

Frais d'exploration et d'aménagement imputés aux frais ordinaires

Acquisition et possession de terrains ou de concessions

Amortissement des bâtiments et du matériel

Provision pour épuisement

Amortissement de l'actif transitoire et immobilisations incorporelles figurant aux tableaux individuels

Amortissement de l'actif transitoire

Amortissement des immobilisations incorporelles

Pertes (gains) non réalisées sur le transfert de devises étrangères

Gains (pertes) sur réalisation d'actifs

Deduct:

Canadian dividends received

Capitalized expenditures on exploration and development:

Off-property mining exploration

Geological, geophysical and general off-property exploration

Base profit reconciling items

Base Profit

Base Profit Reconciling Item

Situations occasionally arise where the presentation of particular items on the financial statements vary between the requirements of generally accepted accounting principles and those required for the calculation of base profit. Here is one example of such a situation: a company has an extraordinary disposal of fixed assets or investments, and incurs a tax liability in connection with the disposal. Both of these items clearly should be presented, under generally accepted accounting principles, as extraordinary items on the corporation's income statement. However, if the tax liability was payable to a foreign government, the Canadian System of National Accounts would exclude this foreign tax both from their calculation of Canadian tax liability and from base profit. On the other hand, the question of whether the tax liability was to Canada or a foreign government would have no impact on the financial statement presentation under generally accepted accounting principles.

Other items requiring reconciliation between the base profit concept and generally accepted accounting principles would include prior period adjustments which in the normal course of business would have been included in base profits, but which, because they relate to earlier financial statement periods, are shown as prior period items.

The base profit reconciling item will reconcile between generally accepted accounting principles, under which the surveyed companies report and our statements are published, and the base profits.

Seasonal Adjustment

In any sub-annual series, the movement in magnitude is usually affected by four factors:

- The "trend" or "secular" movement is assumed to represent the basic underlying movement of the economic activity and is a smooth, regular, long-term flow.

Moins:

Dividendes reçus de sociétés canadiennes

Dépenses capitalisées en exploration et développement:

Forage, exploitation et développement externes

Exploration géologique ou géophysique et exploration générale externes

Postes conciliant les bénéfices de base

Bénéfices de base

Poste de rapprochement des bénéfices de base

Il se peut parfois que la présentation de postes particuliers dans les états financiers varie à cause des exigences des principes comptables généralement acceptés et des nécessités du calcul des bénéfices de base. En voici un exemple: une compagnie a eu une aliénation extraordinaire d'immobilisations ou de placements et doit régler une créance fiscale à ce titre. En vertu des principes comptables généralement acceptés, ces deux postes clairement doivent figurer comme des postes extraordinaires dans l'état des résultats de la société. Toutefois, si cette créance était payable à un gouvernement étranger, le système canadien de comptabilité nationale excluerait cet impôt étranger de son calcul des créances fiscales canadiennes et des bénéfices de base. Par contre, la question de savoir si les créances en questions étaient à l'égard du Canada ou d'un gouvernement étranger ne devrait pas avoir d'impact sur la présentation des états financiers en vertu des principes comptables généralement acceptés.

Les autres postes qui nécessiteraient un rapprochement entre le concept de bénéfices de base et les principes comptables généralement acceptés comprendraient les ajustements de périodes antérieures, qui, normalement, auraient été inclus dans les bénéfices de base, mais qui, parce qu'ils se rapportent à des périodes antérieures des états financiers, figurent comme des postes pour des périodes antérieures.

L'item postes conciliant les bénéfices de base va effectuer le rapprochement entre les principes comptables généralement acceptés, en vertu desquels les rapports des sociétés enquêtées et nos états sont publiés, et les bénéfices de base.

Désaisonnalisation des données

Dans toute série infra-annuelle, l'ordre de grandeur du mouvement dépend habituellement de quatre facteurs.

- La "tendance", ou mouvement "de longue durée" représente le mouvement fondamental de l'activité économique. Il s'agit d'un mouvement régulier et sans-à-coups qui s'étend sur une longue période.

- The “cyclical” movement is often referred to as the business cycle. The length of the cycle, which oscillates about the trend line, varies from more than one year to approximately 10 or 12 years.
- The “random” or “irregular” movement occurs from time to time, without any clear pattern in timing or size and is caused by unusual, sporadic disturbances such as floods, strikes, wars or inclement weather conditions.
- The “seasonal” component is caused by regular annual occurrences such as characteristic weather changes, holidays, etc.

Seasonal adjustment is an attempt to measure that part of the movement in a time series caused by the seasonal component and remove its effect from the observed data.

Seasonally adjusted data are now published for 44 industries. For three industries, construction, real estate developers, and real estate rentals, no seasonal factors are available as there exists only five years of data, a period too short for the development of meaningful seasonal adjustment data indices.

Relationship of Survey to Other Statistics Canada Series

National Income and Expenditure Accounts

One of the purposes of the quarterly survey of industrial corporations is to provide estimates of (a) corporate profits before taxes, and (b) capital consumption allowance for the non-financial private corporate sector to the Canadian System of National Accounts. These estimates are used in the calculation of the corporation profits before taxes and the corporate capital consumption allowance components of the quarterly Gross National Product. Base profit derived from the survey material, minus depreciation, permits a close approximation of the industrial components of the “Corporation Profits Before Taxes” figure in the National Income and Expenditures Accounts.¹⁹ Corporation profits before taxes used in the National Income and Expenditure Accounts also include the profits of the financial institutions, banks and insurance companies, agricultural, fishing and trapping corporations and co-operatives, none of which are included in this report.

¹⁹ *National Income and Expenditure Accounts*, Catalogue 13-001, Quarterly.

- Le mouvement “cyclique” est souvent appelé cycle d'affaires. La durée de ce cycle qui oscille près de la tendance “générale”, varie entre plus d'un an et 10 ou 12 ans environ.
- Le mouvement “aléatoire” ou “irrégulier” se produit de temps à autre; ni son ampleur, ni l'époque où il survient n'obéissent à des lois précises. Il est causé par des bouleversements isolés comme les inondations, les grèves, les guerres ou les intempéries.
- Le mouvement “saisonnier” est causé par des faits annuels réguliers comme par exemple les variations caractéristiques du climat, les jours fériés, etc.

La désaisonnalisation tente de mesurer la partie du mouvement d'une série chronologique qui est causée par l'élément saisonnier et d'en éliminer l'effet sur les données d'observation.

Désaisonnalisés de données sont maintenant publiés pour chacune des 44 branches d'activité. Pour trois branches d'activité, soit la construction, les sociétés de location et les sociétés d'aménagement immobilier, il n'existe, pour elles, aucun coefficient saisonnier, puisque l'on ne dispose que de cinq années de données, ce qui est trop peu pour la mise au point d'indices valables de désaisonnalisation.

Rapport entre ce relevé et d'autres séries statistiques de Statistique Canada

Comptes nationaux des revenus et des dépenses

Un des buts du relevé trimestriel des sociétés industrielles est de fournir au Système canadien de la comptabilité nationale des estimations a) des bénéfices des sociétés avant impôts et b) des provisions pour consommation de capital des sociétés privées non financières. Ces estimations servent au calcul des bénéfices des sociétés avant impôts et des provisions pour consommation de capital des sociétés du produit national brut trimestriel. Les bénéfices de base tirés des résultats du relevé, moins l'amortissement, permettent une estimation très valable des composantes industrielles du poste “bénéfices des sociétés avant impôts” des comptes nationaux des revenus et dépenses¹⁹. Ce dernier poste comprend également les bénéfices des institutions financières, des banques et des compagnies d'assurances ainsi que des sociétés et coopératives des branches de l'agriculture, de la pêche et de la chasse, toutes exclues de ce bulletin.

¹⁹ *Comptes nationaux des revenus et des dépenses*, trimestriel, n° 13-001 au catalogue de Statistique Canada.

While financial statements for the construction and real estate industries are published for the first time in the third quarter 1978 edition of this report, estimates of the pre-tax profits of these industries have always been included in the National Income and Expenditure Accounts.

Financial Flow Accounts ²⁰

The Financial Flow Accounts, which form part of the System of National Accounts, are designed to reveal the pattern of changes in financial claims underlying the lending and borrowing activities of major sectors of the economy. These accounts provide the sources and uses of funds for each sector of the economy and include tables showing, for each major type of financial instrument, the changes in debt outstanding and the changes in holdings of financial claims. The Quarterly Survey of Industrial Corporations is the source of data for Sector III (non-financial private corporations) included in the financial flow account matrix. Net changes between quarters for each item of financial assets and liabilities derived from the survey are used in the calculation of financial flows for Sector III. In addition to the balance sheet statistics which are published in this report, a provision is made in the Financial Flow Accounts to account for the appropriate financial transactions of those corporations having less than \$10 million of total assets. In the calculation of net changes of quarterly balance sheet levels, adjustments are required to reflect the changes which do not represent true financial transactions; these are similar to the items shown on a corporation's statement of changes of financial position. In addition, adjustments are required to eliminate changes due to applications of different accounting principles between quarters and industrial reclassification of reporting units due to mergers, amalgamations, consolidations, de-consolidations and spin-offs. It should be pointed out that Sector III of the Financial Flow Accounts has always included data for the construction and real estate industries which have only been published since the third quarter 1978 edition of this report.

Annual Financial Statistics Series

The annual report containing corporation financial statistics ²¹ is derived from financial statements and corporation income tax returns filed with the Department of National Revenue. The quarterly estimates differ from the annual data in a number of significant ways:

Source of data. The basis of the quarterly survey is a structured questionnaire providing a consistent set of financial data. The financial statements provided by

²⁰ *Financial Flow Accounts*, Statistics Canada, Catalogue 13-002, Quarterly.

²¹ *Corporation Financial Statistics*, Statistics Canada, Catalogue 61-207, Annual.

Bien que les états financiers de la construction et de l'immeuble figurent pour la première fois, dans l'édition du troisième trimestre de 1978, les estimations des bénéfices avant impôts de ces branches d'activité ont toujours été incorporées dans les Comptes nationaux des revenus et des dépenses.

Comptes des flux financiers ²⁰

Les Comptes des flux financiers, qui font partie du système de comptabilité nationale, ont pour but de montrer l'évolution des créances qui commandent les prêts et les emprunts des grands secteurs de l'économie. Ces comptes indiquent la provenance et l'utilisation des fonds pour chacun des secteurs de l'économie et comprennent des tableaux présentant, pour chaque type principal d'instrument financier, les variations de la dette non remboursée et des créances financières. Le relevé trimestriel des sociétés industrielles constitue la source de données pour le secteur III (sociétés privées non financières) intégré à la matrice des comptes des flux financiers. Les variations nettes d'un trimestre à l'autre, pour chacun des éléments de l'actif et du passif financiers, sont tirées des résultats du relevé et servent à calculer les flux financiers de ce secteur. Outre les chiffres sur le bilan qui figurent dans le présent bulletin, les comptes des flux financiers tiennent compte des transactions financières appropriées des sociétés dont l'actif total est inférieur à \$10 millions. Dans le calcul des variations nettes des postes du bilan trimestriel, il est nécessaire de régulariser les données afin d'éliminer les variations qui ne sont pas des transactions financières véritables; il s'agit des postes propres à figurer dans l'état de l'évolution de la situation financière d'une société. Des corrections s'imposent également afin d'annuler les variations attribuables aux modifications des méthodes comptables et à une reclassification industrielle des unités déclarantes en raison de fusions, de consolidations, de déconsolidations et de séparations. Il convient de noter que le secteur III des comptes des flux financiers comprend aussi des données sur la construction et l'immeuble, données qui ne figurent dans ce bulletin qu'à partir de l'édition du troisième trimestre de 1978.

Série annuelle des statistiques financières

Le bulletin annuel qui présente des statistiques financières sur les sociétés ²¹ est produit à partir des états financiers et des déclarations d'impôt envoyés au ministère du Revenu national. Les estimations trimestrielles diffèrent des données annuelles à plusieurs égards importants:

Provenance des données. Le relevé trimestriel se fonde sur un questionnaire structuré, propre à fournir un ensemble homogène de données financières. Les états financiers obtenus des

²⁰ *Comptes des flux financiers*, trimestriel, n° 13-002 au catalogue de Statistique Canada.

²¹ *Statistique financière des sociétés*, annuel, n° 61-207 au catalogue de Statistique Canada.

corporations which are used in the compilation of the annual statistics, while usually conforming with generally accepted accounting principles and procedures, differ significantly from one another in the amount of detail disclosed, the description of financial items and the treatment of specific transactions.

Treatment of government held corporations. The annual statistics include federal proprietary Crown corporations and their subsidiaries, federal agency Crown corporations, provincial Crown corporations, and municipally owned corporations. In contrast, no government owned corporations of any kind are included in the quarterly statistics. Government owned corporations make significant contributions to the Transportation, Electrical Power and Water Utilities, and Communications industries, as well as to the profits of the Other Retail industry through the provincial liquor stores.

Differences in sample and in statistical methodology. The quarterly balance sheet statistics published in this report represent an aggregation of only those corporations having more than \$10 million of total assets. The income statement statistics in this publication represent an estimate of the universe of industrial corporations,²² based upon the statistical selection of a sample of approximately 9,000 corporations and a census of approximately 8,000 corporations.²³ This methodology makes possible the publication of quarterly financial statements within approximately three months of the end of the reference quarter covered in each report. The statistical methodology employed in the annual publication²⁴ results in different types of "sampling errors".²⁵ In the annual report, the following methodology is used:

- Data for the five major characteristics of the annual financial statements (sales, total assets, total equity, net profit before direct taxes and taxable income) are collected from corporate income tax returns for the entire universe of corporations of approximately 400,000 corporations. (The annual statistics include most of the "Exclusions" from the quarterly survey.)
- All financial characteristics are aggregated for a statistically-selected sample of approximately 25,000 corporations.

²² Refer to description of "The Universe of Industrial Corporations".

²³ Refer to description of "Methodology of the Quarterly Survey".
The approximation of 6,800 corporations consists of 1,800 corporations having total assets in excess of \$10 million, plus 5,000 corporations which are included in consolidated quarterly reports.

²⁴ A detailed description of the sample of annual corporations and the statistical methodology applied to estimate the published annual financial statements is contained in the Technical Notes preceding the annual statistics. *Corporation Financial Statistics*, Catalogue 61-207, Annual.

²⁵ See description of "Sampling Error".

sociétés et utilisés pour la préparation des statistiques annuelles, bien que se conformant en général à des principes et à des méthodes comptables reconnus, sont fort différents les uns des autres du point de vue du niveau de détail, de la description des éléments financiers et du traitement de transactions particulières.

Les sociétés d'état. Les statistiques annuelles comprennent les sociétés de la Couronne de propriétaire et leurs sociétés affiliées, les sociétés de la Couronne de mandataire, les sociétés de la Couronne provinciale et les sociétés appartenant aux municipalités. Par contre, aucune société d'état ne fait partie des statistiques trimestrielles. Les sociétés détenues par l'état occupent une place importante dans le domaine des transports, de l'électricité et de l'eau, et des communications; en outre, elles comptent pour une bonne part des bénéfices de la catégorie "autre commerce de détail" par l'entremise des sociétés provinciales des alcools.

Différences d'échantillon et de méthodologie statistique. Les statistiques de bilan trimestriel publiées dans ce bulletin représentent une agrégation des seules sociétés dont l'actif total dépasse \$10 millions. Les statistiques des états des revenus et des dépenses présentées ici constituent une estimation de l'univers des sociétés industrielles²², fondée sur un échantillon de quelque 9,000 sociétés et sur le recensement d'environ 8,000 sociétés²³. Grâce à cette estimation, les états financiers trimestriels paraissent dans les trois mois qui suivent la fin du trimestre observé. La méthodologie statistique du relevé annuel²⁴ donne lieu à des "erreurs d'échantillonnage"²⁵ de type différent. Voici la méthodologie suivie par le relevé annuel:

- Les données des cinq principales caractéristiques des états financiers annuels (ventes, actif total, avoir total, bénéfice net avant impôts directs et revenu imposable) proviennent des déclarations d'impôt sur le revenu produites par la totalité des sociétés, soit environ 400,000. (Les statistiques annuelles prennent en compte la plupart des "Sociétés exclues" du relevé trimestriel.)
- On fait un total global de toutes les caractéristiques financières d'un échantillon d'environ 25,000 sociétés.

²² Se reporter à "Univers des sociétés industrielles".

²³ Se reporter à "Méthodologie des relevés trimestriels".

Le nombre approximatif de 6,800 sociétés englobe 1,800 sociétés ayant un actif total supérieur à \$10 millions et 5,000 sociétés visées par les déclarations trimestrielles consolidées.

²⁴ L'échantillon des sociétés et la méthodologie qui servent à établir les états financiers annuels sont décrits en détail dans les "Notes techniques" figurant au début du bulletin annuel. *Statistique financière des sociétés*, n° 61-207 au catalogue, annuel.

²⁵ Voir la description de "l'Erreur d'échantillonnage".

- A ratio estimation system is then used to estimate the remaining financial characteristics of the non-sampled corporations.

Because of this difference in methodology, the inherent sampling errors of the annual data may be somewhat different from those sampling errors of the quarterly statistics.

Reference period. The annual statistics do not relate precisely to the calendar year as they are based on the fiscal year-end of each corporation which may fall in any of the 12 months within a calendar year. Accordingly, the annual data includes part of the operating results of the previous year as well as a part of the results of the reference year. The quarterly survey includes reports covering fiscal quarters which in some cases do not coincide with the calendar quarters. To this extent, some distortion or lag will occur in the quarterly data. This lag is not as significant as that in the annual data. Reference to the table of "Distribution of Fiscal Year Ends" indicates the relative significance of the fiscal year lags on the quarterly and annual data.

Industrial classification. The quarterly report for the non-financial private corporations contains 47 major industry groups whereas the annual report contains 169 industry groups for the same universe.

Reporting unit. The reporting unit used in compiling the annual data is the single corporation or legal entity, whereas the quarterly survey is largely based on consolidated groups of corporations. Two major discrepancies between the quarterly and the annual financial statistics result from this difference in reporting units. On the one hand, many of the consolidated reporting units represent activity in more than one industry, thereby making it more difficult for the quarterly report to present as homogeneous industrial groupings as those contained in the more detailed annual report. Conversely, the quarterly statistics based on consolidated reporting units eliminate most double counting arising from financial transactions between affiliated corporations classified within the industrial corporations sector.

Because of the above inherent differences, readers are cautioned that detailed comparisons between the published quarterly survey statistics and the published annual statistics will reveal that they do not coincide.

Annual Capital Expenditures

The fourth quarter annual totals of capital expenditures statistics published in this report are significantly different from the annual capital expenditures statistics which are contained in *Private and Public*

- L'estimation des autres caractéristiques financières des sociétés non échantillonnées a recours à la méthode des ratios.

Étant donné ces différences méthodologiques, les erreurs d'échantillonnage propres aux données annuelles et celles des statistiques trimestrielles peuvent être assez dissemblables.

Période de référence. Les statistiques annuelles ne visent pas précisément l'année civile. Elles sont basées sur l'année financière de chaque société, laquelle peut se terminer n'importe quel mois de l'année civile. Ainsi, les données annuelles comprennent une partie des résultats d'exploitation de l'année précédente ainsi qu'une partie de ceux de la période de référence. Le relevé trimestriel englobe des rapports visant des trimestres financiers qui dans certains cas ne coïncident pas avec les trimestres civils. C'est pourquoi les données trimestrielles comportent une certaine distorsion, ou décalage. Ce décalage n'est pas aussi important que celui que présentent les données annuelles. Le tableau intitulé "Répartition des fins d'année financière" montre l'importance relative des décalages de l'année financière sur les données trimestrielles et annuelles.

Classification industrielle. Le bulletin trimestriel portant sur les sociétés privées non financières vise 47 groupes d'industries alors que le bulletin annuel porte sur les 169 groupes du même univers.

Unité déclarante. Dans la compilation des données annuelles, la société individuelle ou la personne morale constitue l'unité déclarante. Par contre, le relevé trimestriel est basé en grande partie sur des groupes de sociétés consolidées. Deux grandes discordances entre les statistiques financières trimestrielles et annuelles découlent de cette différence. D'une part, un grand nombre des unités déclarantes consolidées exercent leur activité dans plus d'une industrie, ce qui rend difficile la présentation, dans le bulletin trimestriel, de groupes industriels homogènes au niveau plus détaillé du bulletin annuel. D'autre part, les statistiques trimestrielles basées sur des unités déclarantes consolidées éliminent une très grande partie des doubles emplois résultant de transactions financières entre sociétés affiliées classées dans le même secteur des sociétés industrielles.

Compte tenu des différences exposées ci-dessus, il est peu prudent à ce stade d'établir une comparaison détaillée entre les résultats du relevé trimestriel et les données annuelles.

Dépenses annuelles en immobilisations

Les chiffres totaux des dépenses annuelles en immobilisations au quatrième trimestre, publiés dans le présent bulletin, diffèrent de façon sensible des statistiques sur les dépenses annuelles en immobilisations que renferment les publications

*Investment in Canada – Outlook*²⁶ and in *Private and Public Investment in Canada – Mid-year Review*.²⁷ The quarterly survey represented by this report differs in scope and coverage as well as in definitions of capital expenditures when compared with the above-mentioned annual surveys. Following are the points of departure between the statistics published in this report and those published in *Private and Public Investment in Canada*:

- The scope of the quarterly survey is restricted to industrial corporations,²⁸ while the Private and Public Investment in Canada surveys include the capital expenditures of industrial corporations, financial institutions, government enterprises, unincorporated businesses and individuals.
- The quarterly capital expenditures reported in this publication include only industrial corporations which have total assets of \$10 million or more. On the other hand, the data in the Private and Public Investment in Canada publications represent a statistical estimate of all capital expenditures which are incurred by the entire universe as described above, regardless of size.
- The statistics in this publication are obtained from consolidation in the quarterly survey while information for the Private and Public Investment in Canada publications are collected from establishments or parts of consolidations. As a result, the industrial classification of reporting units in the quarterly survey are not consistent with those in the annual surveys.
- The definition of capital expenditures differs between the quarterly survey and the Private and Public Investment in Canada reports. While the capital expenditures reported in this publication represent quarterly additions of land, as well as both new and used assets which are depreciable and depletable, the Private and Public Investment in Canada publications exclude land, and report annual additions of only those depreciable or depletable assets which are new.
- There are differences in concept between the quarterly and annual surveys according to the time when a capital expenditure should be reported. For this publication, capital expenditures are recorded only when they have been billed to the purchasers. In contrast, an attempt is made in the Private and Public Investment publications to measure construction during the period in which it occurs. This difference in principle may result in timing discrepancies as to exactly when capital expenditures are reported in each publication.

²⁶ *Private and Public Investment in Canada – Outlook*, Statistics Canada, Catalogue 61-205, Annual.

²⁷ *Private and Public Investment in Canada – Mid-year Review*, Statistics Canada, Catalogue 61-206, Annual.

²⁸ Refer to definition of “The Universe of Industrial Corporations”.

intitulées *Investissements privés et publics au Canada – Perspectives*²⁶ et *Investissements privés et publics au Canada – Revue de la mi-année*²⁷. Le relevé trimestriel dont il est fait état ici est différent des enquêtes annuelles susmentionnées pour ce qui est du champ d’observation et des définitions des dépenses en immobilisations. Voici les points sur lesquels on observe des divergences entre les statistiques du présent rapport et celles publiées dans *Investissements privés et publics au Canada*:

- Le champ d’observation du relevé trimestriel est limité aux sociétés industrielles²⁸, tandis que les enquêtes sur les investissements privés et publics au Canada englobent les dépenses en immobilisations des sociétés industrielles, des institutions financières, des entreprises publiques, des entreprises non constituées en société et des particuliers.
- Les dépenses trimestrielles en immobilisations qui figurent ici ne tiennent compte que des sociétés industrielles dont l’actif total est égal ou supérieur à \$10 millions. Or, les publications sur les investissements privés et publics au Canada présentent une estimation statistique de toutes les dépenses en immobilisations engagées par l’ensemble des entreprises mentionnées en ci-dessus, peu importe leur taille.
- Les unités déclarantes du relevé trimestriel, dont les résultats paraissent dans cette publication, sont des consolidations, tandis que les renseignements qui figurent dans les publications sur les investissements privés et publics au Canada sont recueillis auprès des établissements ou de parties de consolidations. C’est ainsi que la classification industrielle du relevé trimestriel ne correspond pas à celle des enquêtes annuelles.
- Les dépenses en immobilisations n’ont pas le même sens pour le relevé trimestriel que pour les publications annuelles sur les investissements privés et publics au Canada. Dans le premier cas, elles englobent l’acquisition trimestrielle de terrains, en plus d’actifs neufs ou usagés qui sont amortissables ou épuisables, alors que les publications annuelles ne tiennent pas compte des terrains et ne font état que des additions annuelles d’actifs amortissables ou épuisables neufs.
- Le relevé trimestriel et les enquêtes annuelles accusent des différences conceptuelles pour ce qui est du moment où une dépense en immobilisations est déclarée. Dans la présente publication, les dépenses en immobilisations ne sont inscrites que lorsque l’acheteur en reçoit la facture. Par contre, les publications sur les investissements cherchent à mesurer la construction pendant la période où elle est réalisée. Cette différence théorique peut faire en sorte que les dépenses en immobilisations figurent à des époques différentes dans chaque publication.

²⁶ *Investissements privés et publics au Canada – Perspectives*, Statistique Canada, n° 61-205 au catalogue, annuel.

²⁷ *Investissements privés et publics au Canada – Revue de la mi-année*, Statistique Canada, n° 61-206 au catalogue, annuel.

²⁸ Se reporter à la définition de “l’Univers des sociétés industrielles”.

Accordingly, readers are again cautioned that, because of the above differences in the two series, the capital expenditures reported in this publication cannot be reconciled with Private and Public Investment in Canada.

En raison de ces différences entre les deux séries, les lecteurs, rappelons-le, ne pourront rapprocher les dépenses en immobilisations présentées dans cette publication des chiffres sur les investissements privés et publics au Canada.

Industrial Corporation Sector Seasonally Adjusted Quarterly Sales, 1974-1982

Secteur des sociétés industrielles, ventes trimestrielles désaisonnalisées, 1974-1982

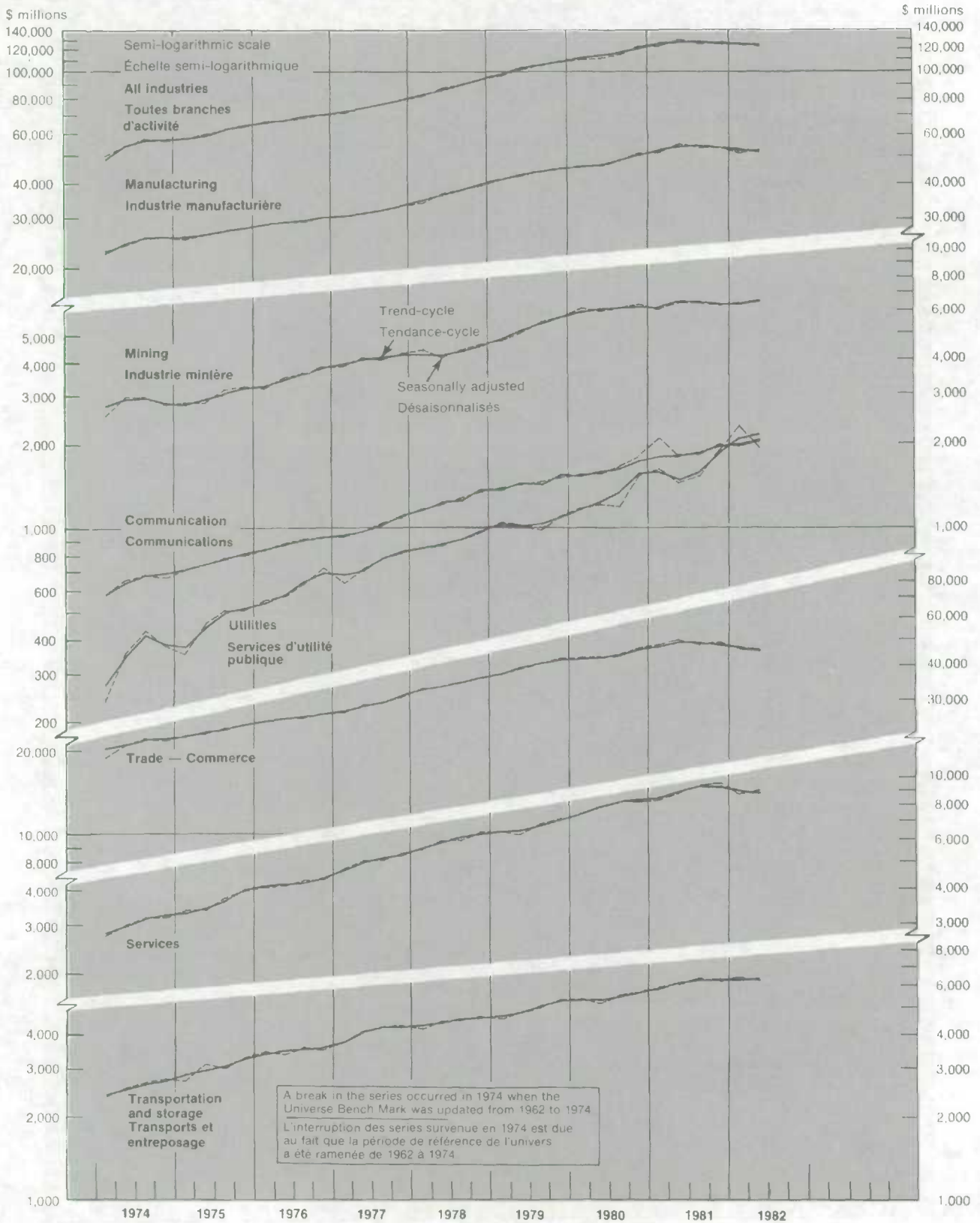

Industrial Corporation Sector Seasonally Adjusted Quarterly Profits After Taxes, 1974-1982

Secteur des sociétés industrielles, bénéfices trimestriels désaisonnalisés après taxes, 1974-1982

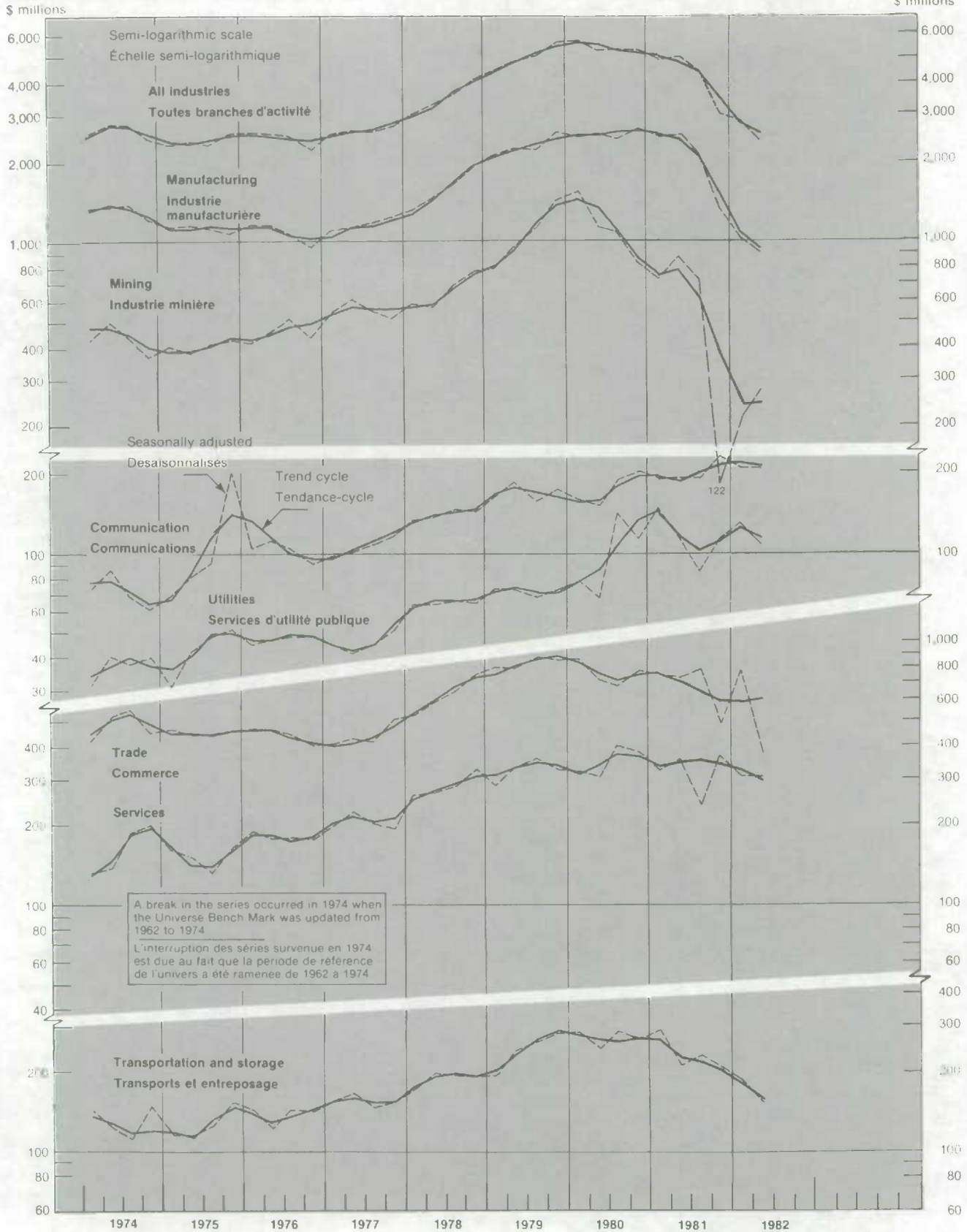

**Industrial Corporation Sector Index of Net Profit and Sales, all Industries,
Compared to Gross National Product, 1965-1982**

**Secteur des sociétés industrielles, indice des bénéfices nets et des ventes,
toutes branches d'activité, comparé au produit national brut, 1965-1982**

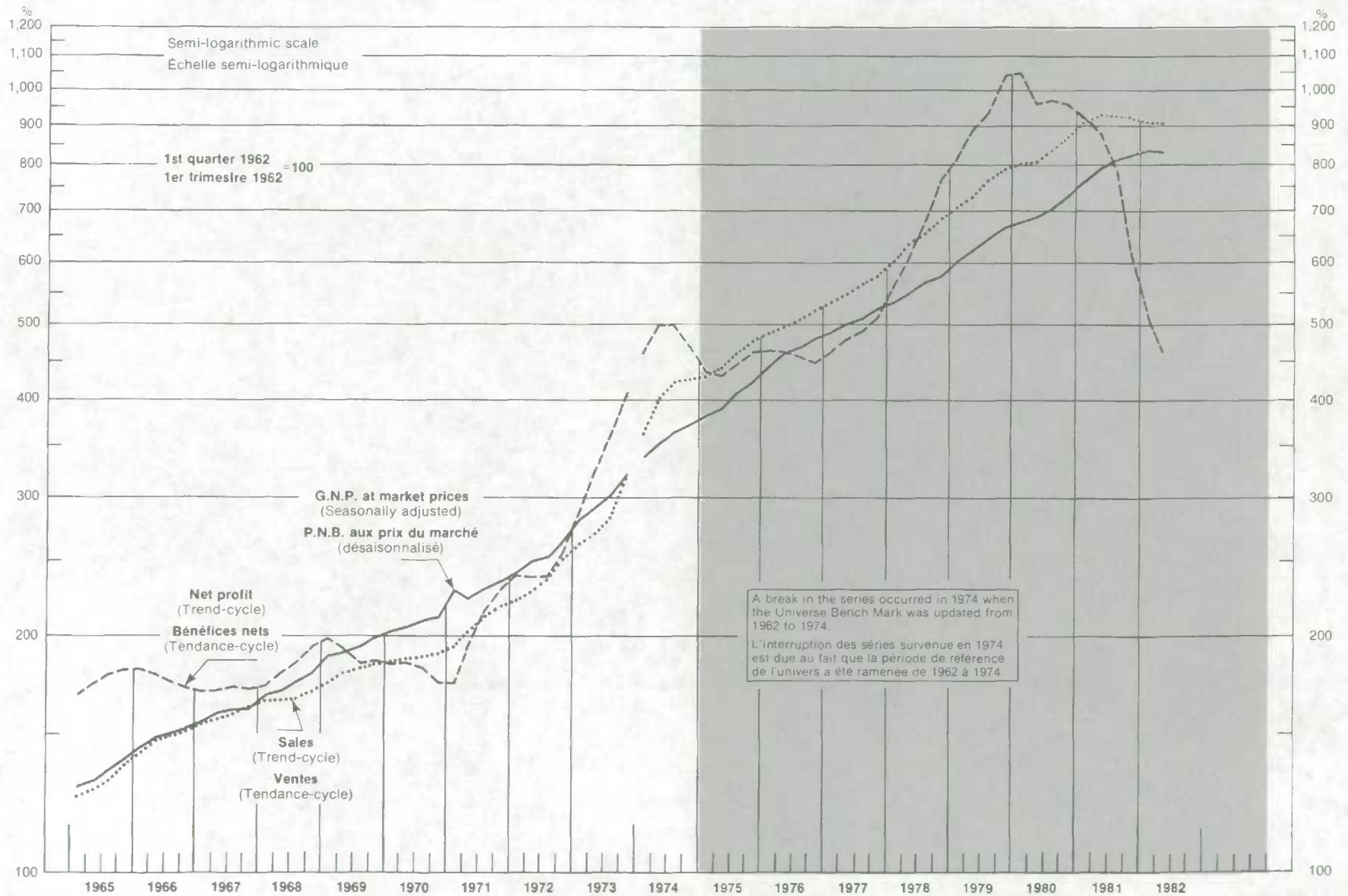

Statistical Tables

Tableaux statistiques

TABLE 1. Total All Industries(1)

Balance Sheet - Assets

Companies having \$10 million or more of total assets

Series	CANSIM 006627	1979				1980			
		I	II	III	IV	I	II	III	IV
millions of dollars									
Assets:									
1.1.1	Cash on hand and demand deposits:								
On hand and in chartered bank branches in Canada:									
1.1.1.1	Canadian currency	1,764	2,016	2,519	2,721	2,169	2,330	2,483	2,788
1.1.1.2	Foreign currency	312	346	397	376	311	252	229	243
In other financial institutions in Canada:									
1.1.1.5	Canadian currency	133	146	134	105	121	131	173	178
1.1.1.6	Foreign currency	24	27	35	8	34	48	45	57
Other deposits abroad:									
1.1.1.7	Canadian currency	34	8	10	13	27	35	61	73
1.1.1.8	Foreign currency	166	195	262	346	282	272	239	191
1.1.2	Short-term loans and advances to affiliated companies:								
1.1.2.1	Canadian corporations	1,572	1,736	1,800	1,806	2,015	2,167	2,113	2,383
1.1.2.2	Foreign corporations	1,165	1,228	1,256	1,183	1,283	1,339	1,338	1,370
1.1.3	Temporary investments - Statement C	6,349	6,502	7,080	7,643	7,350	8,102	7,958	8,556
1.1.4	Accounts receivable:								
1.1.4.1	Trade	27,965	28,556	30,927	32,330	33,072	33,025	34,650	35,921
1.1.4.2	Other	1,488	1,507	1,628	2,476	2,052	2,121	2,006	2,184
1.1.5	Inventories	32,768	34,111	36,142	38,642	39,907	41,352	42,584	44,019
1.1.6	Other current assets	1,619	1,763	1,831	1,566	1,774	2,048	2,029	1,833
1.1	Total current assets	75,359	78,141	84,021	89,215	90,397	93,222	95,908	99,796
1.2	Long-term intercorporate investments:								
In shares of affiliated companies:									
1.2.1	Canadian corporations	7,709	8,290	8,504	9,813	10,347	11,954	12,470	13,719
1.2.2	Foreign corporations	3,951	4,404	4,660	5,213	5,323	5,449	5,644	6,183
Loans and advances to affiliated companies:									
1.2.3	Canadian corporations	2,542	2,591	2,591	2,863	2,983	3,140	3,342	3,639
1.2.4	Foreign corporations	2,704	2,804	2,896	3,144	3,439	3,575	3,562	3,789
1.3	Long-term investments - Statement C	3,770	3,872	3,816	3,607	3,813	3,818	3,706	4,085
1.4	Fixed assets:								
1.4.1	Land	2,716	2,760	2,847	2,904	3,062	3,086	3,194	3,326
1.4.2	Depreciable assets (net)	68,242	69,719	71,657	74,164	76,019	78,291	81,610	84,999
1.4.3	Depletable assets (net)	12,920	13,590	14,461	15,161	17,033	18,315	18,937	19,983
1.5	Other assets:								
1.5.1	Deferred charges	1,465	1,505	1,587	1,913	2,094	2,106	2,124	2,605
1.5.2	Intangible assets	1,073	1,097	1,116	1,130	1,159	1,150	1,235	1,289
1.5.3	All other assets	1,440	1,400	1,545	1,410	1,487	1,477	1,498	1,588
1	Total assets	183,891	190,173	199,701	210,537	217,156	225,583	233,230	245,001
2	Accumulated allowance for depreciation and depletion	48,770	49,891	51,769	52,693	54,135	55,481	57,007	58,310

See footnote(s) at end of statistical tables.

TABLEAU 1. Ensemble de toutes les industries(1)

Bilan - Actif

Société dont l'actif total est de \$10 millions ou plus

1981				1982				CANSIM 006627	Série
I	II	III	IV	I	II	III	IV		
millions de dollars									
								Actif:	
								Encaisse et dépôts à demande:	1.1.1
								Encaisse et dans les succursales de banques à charte au Canada:	
2,019	1,938	2,014	2,365	1,833	1,902			Monnaie canadienne	1.1.1.1
220	232	169	524	343	322			Devises étrangères	1.1.1.2
								Dans d'autres établissements au Canada:	
145	141	231	190	116	2,543			Monnaie canadienne	1.1.1.5
17	21	18	58	37	90			Devises étrangères	1.1.1.6
								Autres dépôts à l'étranger:	
17	48	35	12	18	11			Monnaie canadienne	1.1.1.7
219	349	252	221	259	299			Devises étrangères	1.1.1.8
								Prêts et avances à court terme aux sociétés affiliées:	1.1.2
2,495	2,318	2,622	2,258	2,394	2,601			Sociétés canadiennes	1.1.2.1
1,236	1,318	1,418	1,442	1,081	1,042			Sociétés étrangères	1.1.2.2
8,045	7,979	7,156	6,766	5,637	5,726			Placements temporaires - état C	1.1.3
								Débiteurs:	1.1.4
37,348	39,925	40,529	39,379	40,014	39,923			Clients	1.1.4.1
2,471	2,488	2,445	2,154	2,384	2,549			Autres débiteurs	1.1.4.2
45,618	47,012	48,843	50,768	50,937	50,076			Stocks	1.1.5
1,948	2,327	2,483	2,177	2,422	2,734			Autres disponibilités	1.1.6
101,798	106,096	108,215	108,314	107,475	109,818			Total des disponibilités	1.1
								Placements à long terme dans les sociétés apparentées:	1.2
14,848	17,535	18,141	18,780	17,613	17,464			En actions des sociétés affiliées:	
6,641	7,166	8,110	9,203	9,712	9,883			Sociétés canadiennes	1.2.1
								Sociétés étrangères	1.2.2
4,238	4,449	4,734	4,816	4,965	5,530			Prêts et avances aux sociétés affiliées:	1.2.3
4,005	4,540	4,853	4,614	4,757	4,995			Sociétés canadiennes	1.2.4
								Sociétés étrangères	
4,091	3,642	4,092	3,786	3,416	3,308			Placements à long terme - état C	1.3
								Immobilisations:	1.4
3,366	3,403	3,657	3,691	3,916	4,004			Terrains	1.4.1
88,241	91,179	95,471	101,152	104,813	108,528			Actif amortissable (net)	1.4.2
21,480	22,164	23,829	25,161	29,231	29,656			Actif épuisable (net)	1.4.3
								Autres éléments d'actif:	1.5
2,655	2,741	2,815	3,250	3,328	3,563			Actif transitoire	1.5.1
1,297	1,344	1,414	1,525	1,535	1,570			Immobilisations incorporelles	1.5.2
1,852	1,937	2,049	2,212	2,662	2,803			Tous les autres éléments d'actif	1.5.3
254,512	266,196	277,380	286,504	293,423	301,122			Total de l'actif	1
60,361	61,906	63,255	64,209	65,632	67,796			Provision accumulée pour amortissement et épuisement	2

Voir note(s) à la fin des tableaux statistiques.

TABLE 2. Total All Industries(1)

Balance Sheet - Liabilities and shareholders' equity

Companies having \$10 million or more of total assets

Series	CANSIM 006627	1979				1980			
		I	II	III	IV	I	II	III	IV
		millions of dollars							
	Liabilities:								
3.1.1.1	Short-term loans:								
	From chartered bank branches in Canada:								
3.1.1.1.1	Canadian currency	7,436	8,269	8,874	8,716	9,523	10,911	10,738	11,021
3.1.1.1.2	Foreign currency	175	225	317	442	344	267	308	287
	From foreign branches of chartered banks and other banks:								
3.1.1.1.3	Canadian currency	353	285	280	247	328	336	401	370
3.1.1.1.4	Foreign currency	348	266	385	413	396	396	474	452
3.1.1.2	From affiliated companies, directors and shareholders:								
3.1.1.2.1	Canadian corporations	1,815	1,589	1,638	1,626	2,247	2,009	2,099	2,143
3.1.1.2.2	Foreign corporations	761	797	912	907	1,157	1,292	1,001	1,074
3.1.1.3.1	Short-term commercial paper	2,713	2,970	3,153	3,167	3,470	3,395	3,879	3,494
3.1.1.3.2	Other short-term loans	478	540	619	706	700	788	748	821
3.1.1.4	Accounts payable:								
3.1.1.4.1	Trade payables	20,805	20,625	22,161	25,166	24,777	24,465	25,333	28,189
3.1.1.4.2	Other accounts payable and accrued liabilities	6,389	6,713	6,885	7,447	7,234	7,551	7,649	8,099
3.1.1.4.3	Corporation income taxes payable	1,367	1,936	2,429	3,216	2,077	2,286	2,632	3,283
3.1.1.5	Portion of long-term debt payable within one year	1,571	1,681	1,713	1,707	1,628	1,611	1,581	1,797
3.1.1.6	Other current liabilities	2,391	2,471	2,614	2,736	2,853	2,817	2,872	3,067
3.1.1	Total current liabilities	46,602	48,367	51,980	56,496	56,734	58,124	59,715	64,097
	Long-term debt:								
3.1.2	Bonds, debentures and serial notes	21,164	21,216	21,484	21,587	21,388	21,225	22,087	22,523
3.1.3	Mortgages and agreements of sale	1,394	1,515	1,643	1,530	1,518	1,581	1,632	1,761
3.1.4	Loans from affiliated companies:								
3.1.4.1	Canadian corporations	4,463	4,430	4,644	4,613	4,830	4,835	5,274	5,292
3.1.4.2	Foreign corporations	4,254	4,430	4,686	4,553	4,763	4,931	5,129	5,349
3.1.5	Loans from chartered bank branches in Canada:								
3.1.5.1	Canadian currency	6,369	7,089	7,053	7,215	7,867	8,647	8,681	10,292
3.1.5.2	Foreign currency	934	969	981	1,218	1,092	1,198	1,324	1,405
3.1.6	Other long-term debt	5,855	6,150	6,184	7,026	8,105	8,243	8,830	9,701
3.1.7	Less: Portion of long-term debt payable within one year	1,571	1,681	1,713	1,707	1,628	1,611	1,581	1,797
	Other liabilities:								
3.1.8	Deferred income taxes	12,435	13,018	13,740	14,624	15,490	16,282	17,087	17,738
3.1.9.1	Provision for estimated liabilities	318	324	333	330	337	381	374	367
3.1.9.2	Minority shareholders' interest in subsidiaries	644	626	649	677	630	617	664	735
3.1	Total liabilities	102,861	106,453	111,664	118,162	121,126	124,453	129,216	137,463
	Shareholders' equity:								
3.2.1	Share capital	26,751	27,077	28,573	29,888	31,533	34,337	34,798	35,814
3.2.1.1	Preferred shares
3.2.1.2	Common shares
3.2.2	Contributed surplus	4,293	4,236	4,298	4,562	4,565	4,404	4,440	4,649
3.2.3	Retained earnings (deficit) and reserves - Statement C	49,791	52,222	54,968	57,389	59,670	62,113	64,494	66,800
3.2.4	Excess of appraisal value of fixed assets over (depreciated) cost	195	185	198	536	262	276	282	275
3.2	Total shareholders' equity	81,030	83,720	88,037	92,375	96,030	101,130	104,014	107,538
3	Total liabilities and shareholders' equity	183,891	190,173	199,701	210,537	217,156	225,583	233,230	245,001

See footnote(s) at end of statistical tables.

TABLEAU 2. Ensemble de toutes les industries(1)

Bilan - Passif et avoir des actionnaires

Société dont l'actif total est de \$10 millions ou plus

1981				1982				CANSIM 006627	Série
I	II	III	IV	I	II	III	IV		
millions de dollars									
								Passif:	
								Emprunts à court terme:	3.1.1.1
								Auprès de succursales de banques à charte au Canada:	
12,192	12,579	14,432	14,390	14,783	15,459			Monnaie canadienne	3.1.1.1.1
414	470	675	610	703	861			Devises étrangères	3.1.1.1.2
								Auprès de succursales étrangères de banques à charte et autres banques étrangères:	
511	388	452	375	497	399			Monnaie canadienne	3.1.1.1.3
438	548	519	530	581	537			Devises étrangères	3.1.1.1.4
								Auprès de sociétés affiliées, directeurs et actionnaires:	3.1.1.2
1,711	1,809	2,171	2,206	1,944	2,151			Sociétés canadiennes	3.1.1.2.1
1,038	1,047	815	812	950	1,202			Sociétés étrangères	3.1.1.2.2
								Effets de commerce à court terme	3.1.1.3.1
3,186	3,730	4,259	3,959	4,019	4,897				
785	944	981	981	977	879			Autres prêts à court terme	3.1.1.3.2
								Créanciers:	3.1.1.4
28,279	28,990	29,312	30,941	30,801	31,373			Fournisseurs	3.1.1.4.1
8,833	9,611	9,672	9,748	10,143	10,394			Autres créanciers et exigibilités courues	3.1.1.4.2
2,015	2,142	2,211	2,153	1,036	817			Impôts exigibles sur le revenu des sociétés	3.1.1.4.3
2,048	2,168	2,527	2,268	4,575	4,887			Partie de la dette à long terme exigible en moins d'un an	3.1.1.5
2,983	3,344	3,051	2,940	3,126	3,384			Autres exigibilités	3.1.1.6
64,433	67,770	71,077	71,913	74,135	77,240			Total des exigibilités	3.1.1
								Dettes à long terme:	
23,168	24,146	25,509	28,114	28,321	29,367			Obligations garanties ou non et obligations remboursables par série	3.1.2
1,719	1,846	1,813	1,861	1,964	2,126			Hypothèques et contrats de vente	3.1.3
								Emprunts de sociétés affiliées:	3.1.4
5,831	6,207	6,293	6,865	8,955	9,533			Sociétés canadiennes	3.1.4.1
5,429	5,468	6,314	6,902	6,027	5,272			Sociétés étrangères	3.1.4.2
								Emprunts auprès de succursales de banques à charte au Canada:	3.1.5
11,020	14,345	16,547	18,362	19,951	20,766			Monnaie canadienne	3.1.5.1
1,614	2,269	2,463	2,799	3,516	4,444			Devises étrangères	3.1.5.2
10,823	11,003	11,470	12,019	12,885	13,973			Autres dettes à long terme	3.1.6
-2,048	-2,168	-2,527	-2,268	-4,575	-4,887			Moins: Partie de la dette à long terme exigible en moins d'un an	3.1.7
								Autres éléments de passif:	
18,708	19,478	19,975	20,475	20,579	20,826			Impôts sur le revenu différés	3.1.8
369	413	409	391	432	453			Passif transitoire	3.1.9.1
803	812	896	1,024	2,642	2,793			Participation minoritaire dans des filiales	3.1.9.2
141,869	151,589	160,239	168,457	174,832	181,906			Total du passif	3.1
								Avoir des actionnaires:	
37,747	37,325	38,867	40,233	41,310	42,288			Capital-actions	3.2.1
..	14,114	14,415			Actions privilégiées	3.2.1.1
..	27,196	27,873			Actions ordinaires	3.2.1.2
5,509	5,478	5,540	5,787	6,069	6,203			Surplus d'apport	3.2.2
69,020	71,406	72,338	71,653	70,824	70,331			Bénéfices non répartis (déficit) et les réserves - état C	3.2.3
367	398	396	374	388	394			Excédent de la valeur estimative des immobilisations sur leur coût (ou sur leur valeur amortie)	3.2.4
112,643	114,607	117,141	118,047	118,591	119,216			Total de l'avoir des actionnaires	3.2
254,512	266,196	277,380	286,504	293,423	301,122			Total du passif et de l'avoir des actionnaires	3

Voir note(s) à la fin des tableaux statistiques.

TABLE 3. Total All Industries(1)

Statement of Income

Companies having \$10 million or more of total assets

Series	CANSIM 006628 006629	1979					1980				
		I	II	III	IV	Annual	I	II	III	IV	Annual
		millions of dollars									
1	Sales of goods and services	57,975	60,293	62,414	67,952	248,634	66,734	66,745	69,075	76,032	278,586
	Operating expenses:										
2.1	Cost of merchandise sold (wholesale and retail industries)	12,077	12,728	13,990	14,962	53,757	14,099	14,052	15,407	16,044	59,602
2.2	Depreciation of buildings and equipment	1,441	1,499	1,585	1,595	6,120	1,635	1,686	1,755	1,822	6,898
2.3	Depletion	201	209	189	248	847	278	262	256	298	1,094
2.4	Amortization of deferred charges and intangible assets	22	25	30	40	117	25	24	28	29	106
2.6	Special tooling costs (durable goods manufacturing industries)	50	73	45	82	250	81	92	65	134	372
	Interest on:										
2.7	Short-term loans	291	338	380	448	1,457	500	573	544	566	2,183
2.8	Long-term debt	828	835	944	966	3,573	1,045	1,079	1,120	1,222	4,466
	Exploration and development charged to current expenses (mining and petroleum industries):										
2.9	On-property exploration and development drilling	112	88	152	178	530	151	191	210	294	846
2.10	Geological, geophysical and general off-property exploration	141	98	131	148	518	204	123	159	147	633
2.11	Land and lease acquisition and retention	25	24	26	39	114	29	26	29	34	118
2.12	Materials, labour and other expenses	38,213	39,388	39,843	43,281	160,725	42,755	43,263	44,384	49,730	180,132
2	Total operating expenses	53,401	55,305	57,315	61,987	228,008	60,802	61,371	63,957	70,320	256,450
3	Operating income (loss)	4,574	4,988	5,099	5,965	20,626	5,932	5,374	5,118	5,712	22,136
	Other income:										
	Dividends from:										
4.1	Canadian corporations	89	150	128	243	610	164	244	263	260	931
4.2	Foreign corporations	44	56	102	89	291	48	83	36	115	282
4.3	Interest	360	371	413	492	1,636	534	526	496	551	2,107
4.7	Gains (losses) on the translation of foreign currency	-4	22	-9	-11	-2	-34	-39	19	-36	-90
4.5	Gains (losses) on sale of assets	100	97	104	171	472	81	59	68	105	313
4.6	All other income	258	255	292	305	1,110	297	296	300	363	1,256
4	Total other income	847	951	1,030	1,289	4,117	1,090	1,169	1,182	1,358	4,799
5	Income (loss) before provision for income taxes	5,421	5,939	6,129	7,254	24,743	7,022	6,543	6,300	7,070	26,935
	Provision for income and other corporation taxes:										
6	Current	1,490	1,731	1,632	1,849	6,702	2,013	1,807	1,707	2,105	7,632
7	Deferred	616	576	752	846	2,790	823	843	765	742	3,173
8.1	Net income (loss) before extraordinary items	3,315	3,632	3,745	4,559	15,251	4,186	3,893	3,828	4,223	16,130
8.2	Extraordinary gains (losses)	109	-26	-198	441	326	432	118	124	159	833
8.3	Income tax related thereto	-8	-	14	-148	-142	-78	1	-50	5	-122
8	Net income (loss) for period	3,416	3,606	3,561	4,852	15,435	4,540	4,012	3,902	4,387	16,841
	Supplementary information:										
6	Base profit reconciling item	-	-	-	-	-	-	144	81	-	225
2	Base profit	6,992	7,487	7,860	8,920	31,259	8,874	8,286	8,095	9,162	34,417
	Capital expenditures:										
19.1	Land	75	69	83	81	308	90	110	95	160	455
19.2	Depreciable assets	2,620	3,080	4,256	4,560	14,516	3,534	4,317	5,095	5,863	18,809
	Depletable assets:										
	Capitalized expenditures on exploration and development (mining and petroleum industries):										
3	On-property exploration and development drilling	888	650	762	781	3,081	1,098	989	1,025	1,146	4,258
4	Geological, geophysical and general off-property exploration	45	28	28	31	132	55	38	52	56	201
5	Land and lease acquisition and retention	262	236	295	246	1,039	1,074	285	255	274	1,888
19.3	Other depletable assets	44	66	105	46	261	74	76	62	73	285
19	Total capital expenditures	3,934	4,129	5,529	5,745	19,337	5,925	5,815	6,584	7,572	25,896

See footnote(s) at end of statistical tables.

TABLEAU 3. Ensemble de toutes les industries(1)

État des revenus et dépenses

Société dont l'actif est de \$10 millions ou plus

1981					1982					CANSIM 006628 006629	Série	
I	II	III	IV	Annuel	I	II	III	IV	Annuel			
millions de dollars												
74,923	79,378	77,986	80,818	313,105	77,547	79,400					Ventes de biens et de services	1
16,299	16,534	17,503	17,405	67,741	16,706	16,708					Frais d'exploitation:	
1,865	1,932	1,995	2,077	7,869	2,152	2,222					Prix de revient des produits vendus (les industries de gros et de détail)	2.1
318	317	262	326	1,223	350	336					Amortissement des bâtiments et du matériel	2.2
32	28	39	47	146	45	44					Provision pour épuisement	2.3
106	109	78	103	396	146	334					Amortissement d'actif transitoire et d'immobilisations incorporelles	2.4
691	796	1,003	1,011	3,501	839	934					Frais d'usinage (les industries de fabrication de biens durables)	2.6
1,397	1,548	1,957	2,101	7,003	2,228	2,448					Intérêt versé:	
											Dette à court terme	2.7
											Dette à long terme	2.8
164	183	197	329	873	177	177					D'exploitation et d'aménagement imputés aux frais ordinaires (les industries d'extraction minière et de pétrole):	
209	128	196	155	688	126	108					De forage, d'exploitation et de développement internes	2.9
34	29	20	56	139	36	35					D'exploration géologique ou géophysique et d'exploration générale externes	2.10
48,298	52,431	51,253	54,229	206,211	52,294	54,275					D'acquisition et de possession de terrains ou de concessions	2.11
69,413	74,035	74,503	77,839	295,790	75,099	77,621					Matières premières, main d'oeuvre et autres frais	2.12
5,510	5,343	3,483	2,979	17,315	2,448	1,779					Total, frais d'exploitation	2
											Revenus (pertes) d'exploitation	3
											Autres revenus:	
205	205	191	240	841	177	198					Dividendes reçus de:	
122	33	107	148	410	125	97					Sociétés canadiennes	4.1
639	709	783	721	2,852	612	585					Sociétés étrangères	4.2
-52	-18	-1	6	-65	-100	-163					Intérêt reçu	4.3
162	183	119	143	607	123	181					Gains (pertes) non réalisés sur la conversion des comptes exprimés en devises étrangères	4.7
357	404	419	542	1,722	493	538					Gains (pertes) sur réalisation d'actif	4.5
1,433	1,516	1,618	1,800	6,367	1,430	1,436					Tous les autres revenus	4.6
6,943	6,859	5,101	4,779	23,682	3,878	3,215					Total, autres revenus	4
											Bénéfice net (perte nette) avant impôts sur le revenu	5
2,330	2,163	1,665	1,719	7,877	1,579	1,203					Impôts sur le revenu des sociétés:	
815	893	568	414	2,690	510	369					Exigibles	6
3,798	3,803	2,868	2,646	13,115	1,789	1,643					Différés	7
72	239	188	-383	116	421	66					Bénéfice net (perte nette) avant pertes et profits exceptionnels	8.1
-13	-31	-27	6	-65	-58	-45					Pertes et profits exceptionnels	8.2
3,857	4,011	3,029	2,269	13,166	2,152	1,664					Impôts sur le revenu applicable	8.3
											Bénéfice net (perte nette) pour la période observée	8
											Renseignements supplémentaires:	
8,974	8,885	7,243	7,177	32,279	6,334	5,718					Postes conciliant les bénéfices de base	6
											Bénéfices de base	2
											Dépenses en immobilisations:	
113	107	104	140	464	125	108					Terrains	19.1
4,718	5,624	6,272	7,730	24,344	5,353	5,972					Actif amortissable	19.2
											Actif épuisable:	
1,108	928	1,307	1,144	4,487	871	974					Dépenses en capital d'exploitation et d'aménagement (les industries d'extraction minière et de pétrole):	
67	93	62	48	270	104	95					De forage, d'exploitation et de développement internes	3
202	295	245	332	1,074	115	118					D'exploration géologique ou géophysique et d'exploration générale externes	4
79	55	68	57	259	42	49					D'acquisition et de possession de terrains ou de concessions	5
6,287	7,102	8,058	9,451	30,898	6,610	7,316					Autres actifs épuisables	19.3
											Total, dépenses en immobilisations	19

Voir note(s) à la fin des tableaux statistiques.

TABLE 4. Total All Industries(1)

Statement of Income

Estimate for entire universe of corporations

Series	CANSIM 006730	1979					1980				
		I	II	III	IV	Annual	I	II	III	IV	Annual
millions of dollars											
1	Sales of goods and services	94,562	100,790	103,480	110,665	409,497	107,618	110,616	112,630	122,230	453,094
	Operating expenses:										
2.1	Cost of merchandise sold (wholesale and retail industries)	27,504	29,842	31,650	32,818	121,814	31,329	32,514	33,856	35,364	133,063
2.2	Depreciation of buildings and equipment	2,220	2,295	2,419	2,448	9,382	2,483	2,540	2,622	2,723	10,368
2.3	Depletion	208	219	198	259	884	288	270	266	308	1,132
2.4	Amortization of deferred charges and intangible assets	24	26	31	42	123	25	25	29	31	110
2.6	Special tooling costs (durable goods manufacturing industries)	50	73	45	82	250	81	92	65	134	372
	Interest on:										
2.7	Short-term loans	619	689	762	867	2,937	919	1,022	985	1,019	3,945
2.8	Long-term debt	1,115	1,139	1,268	1,308	4,830	1,396	1,446	1,479	1,573	5,894
	Exploration and development charged to current expenses (mining and petroleum industries):										
2.9	On-property exploration and development drilling	118	94	159	185	556	158	197	217	300	872
2.10	Geological, geophysical and general off-property exploration	141	98	131	148	518	204	123	159	147	633
2.11	Land and lease acquisition and retention	26	25	27	40	118	30	27	31	36	124
2.12	Materials, labour and other expenses	56,862	59,678	59,961	64,924	241,425	63,441	65,461	66,287	73,345	268,534
2	Total operating expenses	88,887	94,178	96,651	103,121	382,837	100,354	103,717	105,996	114,980	425,047
3	Operating income (loss)	5,675	6,612	6,829	7,544	26,660	7,264	6,899	6,634	7,250	28,047
	Other income:										
	Dividends from:										
4.1	Canadian corporations	110	176	157	305	748	181	266	284	297	1,028
4.2	Foreign corporations	45	57	103	91	296	48	83	36	117	284
4.3	Interest	468	477	528	612	2,085	649	643	611	664	2,567
4.7	Gains (losses) on the translation of foreign currency	-2	25	-7	-10	6	-31	-34	22	-34	-77
4.5	Gains (losses) on sale of assets	166	182	196	264	808	154	139	116	175	584
4.6	All other income	419	424	473	478	1,794	445	458	462	514	1,879
4	Total other income	1,206	1,341	1,450	1,740	5,737	1,446	1,555	1,531	1,733	6,265
5	Income (loss) before provision for income taxes	6,881	7,953	8,279	9,284	32,397	8,710	8,454	8,165	8,983	34,312
	Provision for income and other corporation taxes:										
6	Current	1,928	2,327	2,281	2,466	9,002	2,552	2,430	2,304	2,733	10,019
7	Deferred	661	618	812	907	2,998	862	883	798	781	3,324
8.1	Net income (loss) before extraordinary items	4,292	5,008	5,186	5,911	20,397	5,296	5,141	5,063	5,469	20,969
8.2	Extraordinary gains (losses)	109	-26	-198	442	327	429	262	124	158	973
8.3	Income tax related thereto	-8	-	14	-148	-142	-78	-20	-50	5	-143
8	Net income (loss) for period	4,393	4,982	5,002	6,205	20,582	5,647	5,383	5,137	5,632	21,799
	Supplementary information:										
11	Base profit reconciling item	-	-	-	-	-	-	144	81	-	225
10	Base profit	9,158	10,201	10,739	11,668	41,766	11,335	10,960	10,775	11,887	44,957
	Selected items, seasonally adjusted:										
13	Sales of goods and services	96,886	99,846	104,752	108,013	409,497	109,994	109,802	113,903	119,395	453,094
17	Operating income (loss)	5,779	6,433	7,107	7,341	26,660	7,355	6,725	6,934	7,033	28,047
18	Income (loss) before provision for income taxes	7,091	7,787	8,594	8,925	32,397	8,914	8,297	8,490	8,611	34,312
15	Net income (loss) for period	4,537	4,964	5,242	5,839	20,582	5,798	5,382	5,381	5,238	21,799
16	Base profit	9,294	10,055	11,066	11,351	41,766	11,475	10,831	11,123	11,528	44,957

See footnote(s) at end of statistical tables.

TABLEAU 4. Ensemble de toutes les industries(1)

Etat des revenus et dépenses

Estimation pour l'univers intégral des corporations

1981					1982					CANSIM 006730	Série
I	II	III	IV	Annuel	I	II	III	IV	Annuel		
millions de dollars											
119,595	128,265	124,726	128,128	500,714	119,513	125,460				Ventes de biens et de services	1
35,401	37,535	36,994	36,841	146,771	34,094	36,006				Frais d'exploitation:	
2,762	2,853	2,960	3,036	11,611	3,075	3,186				Prix de revient des produits vendus (les industries de gros et de détail)	2.1
328	327	274	339	1,268	363	352				Amortissement des bâtiments et du matériel	2.2
32	28	39	47	146	45	44				Provision pour épuisement	2.3
106	109	78	103	396	146	334				Amortissement d'actif transitoire et d'immobilisations incorporelles	2.4
1,209	1,376	1,641	1,653	5,879	1,430	1,562				Frais d'usinage (les industries de fabrication de biens durables)	2.6
1,744	1,919	2,371	2,520	8,554	2,641	2,854				Intérêt versé:	
										Dette à court terme	2.7
										Dette à long terme	2.8
171	188	202	334	895	182	178				D'exploitation et d'aménagement imputés aux frais ordinaires (les industries d'extraction minière et de pétrole):	
211	128	196	156	691	127	108				De forage, d'exploitation et de développement internes	2.9
34	30	21	56	141	36	35				D'exploration géologique ou géophysique et d'exploration générale externes	2.10
70,872	76,968	75,184	78,893	301,917	74,229	78,123				D'acquisition et de possession de terrains ou de concessions	2.11
112,870	121,461	119,960	123,978	478,269	116,368	122,782				Matières premières, main d'œuvre et autres frais	2.12
6,725	6,804	4,766	4,150	22,445	3,145	2,678				Total, frais d'exploitation	2
										Revenus (pertes) d'exploitation	3
										Autres revenus:	
228	225	207	274	934	193	216				Dividendes reçus de:	
122	34	107	148	411	125	97				Sociétés canadiennes	4.1
749	832	914	866	3,361	743	714				Sociétés étrangères	4.2
-53	-22	2	6	-67	-98	-160				Intérêt reçu	4.3
205	232	165	190	792	143	212				Gains (pertes) non réalisés sur la conversion des comptes exprimés en devises étrangères	4.7
546	598	608	727	2,479	637	673				Gains (pertes) sur réalisation d'actif	4.5
1,797	1,899	2,003	2,211	7,910	1,743	1,752				Tous les autres revenus	4.6
8,522	8,703	6,769	6,361	30,355	4,888	4,430				Total, autres revenus	4
										Bénéfice net (perte nette) avant impôts sur le revenu	5
2,873	2,802	2,263	2,277	10,215	2,006	1,638				Impôts sur le revenu des sociétés:	
841	923	584	446	2,794	521	388				Exigibles	6
4,808	4,978	3,922	3,638	17,346	2,361	2,404				Diférés	7
72	240	189	-383	118	418	64				Bénéfice net (perte nette) avant pertes et profits exceptionnels	8.1
-13	-31	-27	6	-65	-58	-45				Pertes et profits exceptionnels	8.2
4,867	5,187	4,084	3,261	17,399	2,721	2,423				Impôts sur le revenu applicable	8.3
										Bénéfice net (perte nette) pour la période observée	8
										Renseignements supplémentaires:	
										Postes conciliant les bénéfices de base	11
11,402	11,601	9,829	9,655	42,487	8,247	7,862				Bénéfices de base	10
										Certains postes corrigés des variations saisonnières:	
122,231	127,279	126,012	125,192	500,714	122,179	124,470				Ventes de biens et de services	13
6,784	6,626	5,080	3,955	22,445	3,193	2,504				Revenus (pertes) d'exploitation	17
8,713	8,519	7,120	6,003	30,355	5,075	4,247				Bénéfice net (perte nette) avant impôts sur le revenu	18
5,007	5,117	4,351	2,924	17,399	2,865	2,348				Bénéfice net (perte nette) pour la période observée	15
11,501	11,475	10,196	9,315	42,487	8,339	7,739				Bénéfices de base	16

Voir note(s) à la fin des tableaux statistiques.

TABLE 5. Total All Industries(1)

Statement of Retained Earnings and Schedule of Investments

Companies having \$10 million or more of total assets

Series	CANSIM 006628 006629	1979				1980			
		I	II	III	IV	I	II	III	IV
millions of dollars									
Retained earnings (deficit) and reserves:									
9.1	Balance at beginning of period	47,280	49,791	52,222	54,968	57,389	59,670	62,113	64,494
9.2	Prior period adjustments	-82	-103	25	-252	-494	12	-359	17
9.3	Net income (loss) for the period	3,416	3,606	3,561	4,852	4,540	4,012	3,902	4,387
9.6	Corporations employing the equity method	34	105	130	196	150	137	167	161
9.4	Cash dividends declared	-1,332	-1,243	-998	-2,202	-1,263	-1,569	-1,396	-2,222
9.5	Transfers to/from contributed surplus and share capital (including stock dividends)	-72	-35	-17	-3	-61	-9	-9	-27
9.7	Other adjustments	547	101	45	-170	-591	-140	76	-10
9	Balance at end of period - Statement A	49,791	52,222	54,968	57,389	59,670	62,113	64,494	66,800
Investments:									
1.1	Canadian investments:								
1.1.1	Government of Canada treasury bills	32	79	47	35	38	56	87	99
1.1.2	Other government of Canada direct and guaranteed bonds	76	44	53	53	42	40	47	46
1.1.3	Provincial government direct and guaranteed bonds	16	27	15	18	24	21	34	15
1.1.4	Municipal government bonds and debentures	8	13	1	4	19	2	4	1
1.1.6	Short-term commercial paper, notes of finance companies and bankers' acceptances	2,081	2,077	2,492	3,003	2,894	3,298	3,229	3,707
Chartered bank term deposits, deposit receipts and savings certificates:									
1.1.7	Canadian currency	2,941	2,867	2,710	2,635	2,828	2,851	2,388	2,970
1.1.8	Foreign currency	582	690	969	615	601	676	921	677
1.1.10	Trust and mortgage loan companies, term deposits and investment certificates	109	143	227	169	84	129	104	45
1.1.11	Mortgages and agreements of sale	388	408	355	357	395	378	396	432
1.1.12	Canadian corporations bonds and debentures	151	124	157	136	139	140	337	132
1.1.13	Canadian corporations preferred and common shares	1,296	1,544	1,722	1,488	1,427	1,544	1,657	1,879
1.1.14	Other Canadian investments	1,632	1,658	1,595	1,845	1,647	1,544	1,445	1,513
1.2	Foreign investments:								
1.2.1	Term deposits and deposit receipts in foreign institutions and foreign branches of Canadian chartered banks	438	351	217	526	584	707	517	658
1.2.3	Foreign corporations preferred and common shares, bonds and debentures	193	215	200	253	308	343	321	334
1.2.4	Other foreign investments	176	134	136	113	133	191	177	133
1	Total	10,119	10,374	10,896	11,250	11,163	11,920	11,664	12,641
Shown on balance sheet as:									
	Temporary investments - Statement A	6,349	6,502	7,080	7,643	7,350	8,102	7,958	8,556
	Long-term investments - Statement A	3,770	3,872	3,816	3,607	3,813	3,818	3,706	4,085

See footnote(s) at end of statistical tables.

TABEAU 5. Ensemble de toutes les industries(1)

État des bénéfices non répartis et relevée supplémentaire sur les placements

Société dont l'actif total est de \$10 millions ou plus

1981				1982				CANSIM 006628 006629	Série
I	II	III	IV	I	II	III	IV		
millions de dollars									
								Bénéfices non répartis (déficit) et réserves:	
66,800	69,020	71,406	72,338	71,653	70,824	Solde au début de l'exercice		9.1	
65	21	-459	-47	-1,223	-167	Redressements de périodes antérieures		9.2	
3,857	4,011	3,029	2,269	2,152	1,664	Bénéfice net (perte nette) pour la période observée		9.3	
153	135	166	112	4	53	Corporations utilisant méthode de la comptabilisation		9.6	
-1,715	-1,720	-1,879	-2,103	-1,770	-1,632	Dividendes déclarés en espèces		9.4	
-52	-35	-4	-79	-65	-46	Virements au surplus d'apport et capital-actions (y compris les dividendes en actions)		9.5	
-88	-26	79	-837	73	-365	Autres redressements		9.7	
69,020	71,406	72,338	71,653	70,824	70,331	Solde à la fin de l'exercice - voir état A		9	
								Placements:	
								Placements au Canada:	1.1
330	216	204	379	100	38	Bons du Trésor du Canada		1.1.1	
37	29	23	33	36	35	Autres obligations contractées ou garanties par le Canada		1.1.2	
15	5	5	17	7	6	Obligations contractées ou garanties par les provinces		1.1.3	
1	4	1	1	2	12	Obligations garanties ou non par les administrations municipales		1.1.4	
3,351	2,793	2,905	2,791	2,245	2,230	Effets commerciaux à court terme, effets des sociétés de financements et acceptations bancaires		1.1.6	
2,831	3,007	2,506	2,134	2,197	2,036	Dépôts à terme dans les succursales de banques à charte, certificats de dépôt et certificats d'épargne:			
515	370	367	380	250	467	Monnaie canadienne		1.1.7	
						Devises étrangères		1.1.8	
110	37	43	22	46	45	Certificats de placements garantis et autres dépôts à terme auprès des sociétés de fiducie et de prêts hypothécaires		1.1.10	
441	525	509	632	459	432	Hypothèques et contrats de vente		1.1.11	
122	120	109	98	98	112	Obligations garanties ou non des sociétés canadiennes		1.1.12	
1,956	1,612	1,960	1,588	1,458	1,450	Actions privilégiées et ordinaires des sociétés canadiennes		1.1.13	
1,369	1,704	1,531	1,462	1,146	1,249	Autres placements au Canada		1.1.14	
								Placements à l'étranger:	1.2
592	719	369	360	318	390	Dépôts à terme et certificats de dépôts dans les établissements étrangers et dans les succursales étrangères de banques à charte au Canada		1.2.1	
325	267	535	534	473	290	Actions privilégiées et ordinaires, obligations garanties ou non des sociétés étrangères		1.2.3	
141	213	181	121	218	242	Autres placements à l'étranger		1.2.4	
12,136	11,621	11,248	10,552	9,053	9,034	Total		1	
								Comme l'indique le bilan:	
8,045	7,979	7,156	6,766	5,637	5,726	Placements temporaires - voir état A			
4,091	3,642	4,092	3,786	3,416	3,308	Placements à long terme - voir état A			

Voir note(s) à la fin des tableaux statistiques.

TABLE 6. Total Mining

Balance Sheet - Assets

Companies having \$10 million or more of total assets

Series	CANSIM 006630	1979				1980			
		I	II	III	IV	I	II	III	IV
millions of dollars									
Assets:									
1.1.1	Cash on hand and demand deposits:								
On hand and in chartered bank branches in Canada:									
1.1.1.1	Canadian currency	392	472	554	643	633	577	596	637
1.1.1.2	Foreign currency	52	49	41	68	58	57	44	74
In other financial institutions in Canada:									
1.1.1.5	Canadian currency	72	91	68	42	44	54	95	66
1.1.1.6	Foreign currency	6	6	6	7	32	34	26	2
Other deposits abroad:									
1.1.1.7	Canadian currency	4	-	-	-	-	-	10	4
1.1.1.8	Foreign currency	60	56	95	142	93	43	32	6
1.1.2	Short-term loans and advances to affiliated companies:								
1.1.2.1	Canadian corporations	337	345	417	323	442	490	473	507
1.1.2.2	Foreign corporations	617	672	689	690	749	752	752	793
1.1.3	Temporary investments - Statement C	1,363	1,229	1,161	1,129	1,316	1,267	1,189	1,200
1.1.4	Accounts receivable:								
1.1.4.1	Trade	3,502	3,434	3,762	4,475	4,550	4,354	4,323	4,805
1.1.4.2	Other	309	214	240	813	350	288	303	337
1.1.5	Inventories	2,119	2,138	2,353	2,675	2,778	2,954	3,212	3,290
1.1.6	Other current assets	138	150	137	108	182	195	207	162
1.1	Total current assets	8,971	8,856	9,523	11,115	11,227	11,065	11,262	11,883
1.2	Long-term intercorporate investments:								
In shares of affiliated companies:									
1.2.1	Canadian corporations	1,928	2,280	2,229	2,484	2,655	3,101	3,281	3,367
1.2.2	Foreign corporations	1,241	1,273	1,306	1,728	1,739	1,756	1,683	1,987
Loans and advances to affiliated companies:									
1.2.3	Canadian corporations	543	576	594	771	819	839	866	919
1.2.4	Foreign corporations	1,433	1,573	1,647	1,584	1,712	1,875	1,897	1,945
1.3	Long-term investments - Statement C	1,394	1,458	1,538	1,463	1,524	1,555	1,615	1,670
1.4	Fixed assets:								
1.4.1	Land	227	223	239	245	309	256	262	289
1.4.2	Depreciable assets (net)	9,955	10,127	10,006	10,400	10,882	11,256	12,212	12,762
1.4.3	Depletable assets (net)	9,853	10,269	10,727	11,382	12,994	13,895	14,200	15,013
1.5	Other assets:								
1.5.1	Deferred charges	159	148	136	122	149	147	148	128
1.5.2	Intangible assets	47	45	45	49	44	50	51	56
1.5.3	All other assets	303	304	451	345	369	375	419	438
1	Total assets	36,054	37,132	38,441	41,688	44,423	46,170	47,896	50,457
2	Accumulated allowance for depreciation and depletion	8,896	9,164	9,315	9,430	9,709	10,048	10,361	10,622

TABLEAU 6. Ensemble de l'extraction minière

Bilan - Actif

Société dont l'actif total est de \$10 millions ou plus

1981				1982				CANSIM 006630	Série
I	II	III	IV	I	II	III	IV		
millions de dollars									
								Actif:	
								Encaisse et dépôts à demande:	1.1.1
								Encaisse et dans les succursales de banques à charte au Canada:	
476	450	443	551	369	406			1.1.1.1	
69	60	61	204	190	136			1.1.1.2	
								Monnaie canadienne	1.1.1.1
								Devises étrangères	1.1.1.2
								Dans d'autres établissements au Canada:	
64	67	77	45	53	2,453			1.1.1.5	
-	-	-	-	1	-			1.1.1.6	
								Monnaie canadienne	1.1.1.5
								Devises étrangères	1.1.1.6
								Autres dépôts à l'étranger:	
1	23	26	-	-	1			1.1.1.7	
50	110	104	101	93	115			1.1.1.8	
								Monnaie canadienne	1.1.1.7
								Devises étrangères	1.1.1.8
								Prêts et avances à court terme aux sociétés affiliées:	1.1.2
								Sociétés canadiennes	1.1.2.1
514	314	236	200	319	351			1.1.2.2	
761	841	870	779	512	475			1.1.2.2	
								Sociétés étrangères	1.1.2.2
1,686	1,711	1,535	1,441	929	882			1.1.3	
								Placements temporaires - état C	1.1.3
								Débiteurs:	1.1.4
								Clients	1.1.4.1
4,886	5,011	4,800	5,191	5,281	5,142			1.1.4.2	
311	499	506	431	688	895			1.1.4.2	
								Autres débiteurs	1.1.4.2
3,360	3,418	3,715	3,800	3,867	3,809			1.1.5	
								Stocks	1.1.5
207	286	290	289	259	262			1.1.6	
								Autres disponibilités	1.1.6
12,385	12,790	12,663	13,032	12,561	14,927			1.1	
								Total des disponibilités	1.1
								Placements à long terme dans les sociétés apparentées:	1.2
								En actions des sociétés affiliées:	
3,906	7,433	7,016	7,317	5,199	5,199			1.2.1	
2,221	2,358	2,843	2,880	3,099	2,979			1.2.2	
								Sociétés canadiennes	1.2.1
								Sociétés étrangères	1.2.2
								Prêts et avances aux sociétés affiliées:	
1,024	1,284	1,464	1,499	1,379	1,666			1.2.3	
2,072	2,555	2,781	2,571	2,762	2,778			1.2.4	
								Sociétés canadiennes	1.2.3
								Sociétés étrangères	1.2.4
1,574	1,597	1,877	1,782	1,305	1,164			1.3	
								Placements à long terme - état C	1.3
								Immobilisations:	1.4
								Terrains	1.4.1
213	194	312	309	314	342			1.4.2	
13,225	13,588	13,854	14,369	15,263	15,990			1.4.2	
16,062	16,843	18,483	19,408	23,316	23,871			1.4.3	
								Actif amortissable (net)	1.4.2
								Actif épuisable (net)	1.4.3
								Autres éléments d'actif:	1.5
								Actif transitoire	1.5.1
158	176	208	255	179	164			1.5.2	
58	54	62	62	61	51			1.5.2	
590	606	636	613	968	1,001			1.5.3	
								Immobilisations incorporelles	1.5.2
								Tous les autres éléments d'actif	1.5.3
53,488	59,478	62,199	64,097	66,406	70,132			1	
								Total de l'actif	1
10,909	11,949	11,650	11,827	11,734	12,203			2	
								Provision accumulée pour amortissement et épuisement	2

TABLE 7. Total Mining

Balance Sheet - Liabilities and shareholders' equity

Companies having \$10 million or more of total assets

Series	CANSIM 006630	1979				1980			
		I	II	III	IV	I	II	III	IV
millions of dollars									
Liabilities:									
3.1.1.1	Short-term loans:								
From chartered bank branches in Canada:									
3.1.1.1.1	Canadian currency	443	405	526	551	630	692	776	860
3.1.1.1.2	Foreign currency	56	66	48	29	51	38	22	17
From foreign branches of chartered banks and other banks:									
3.1.1.1.3	Canadian currency	33	2	-	1	-	-	30	24
3.1.1.1.4	Foreign currency	116	89	84	94	76	77	-	4
From affiliated companies, directors and shareholders:									
3.1.1.2.1	Canadian corporations	149	56	65	55	276	240	313	403
3.1.1.2.2	Foreign corporations	278	177	152	104	135	118	37	68
3.1.1.3.1	Short-term commercial paper	197	189	208	190	218	232	121	90
3.1.1.3.2	Other short-term loans	15	10	47	37	16	91	89	136
Accounts payable:									
3.1.1.4.1	Trade payables	2,143	2,062	2,254	2,733	2,898	2,819	2,877	3,316
3.1.1.4.2	Other accounts payable and accrued liabilities	732	796	838	873	917	934	900	953
3.1.1.4.3	Corporation income taxes payable	300	428	503	786	639	665	669	760
3.1.1.5	Portion of long-term debt payable within one year	301	283	261	254	262	293	284	339
3.1.1.6	Other current liabilities	200	198	205	253	269	222	250	257
3.1.1	Total current liabilities	4,963	4,761	5,191	5,960	6,387	6,421	6,368	7,227
Long-term debt:									
3.1.2	Bonds, debentures and serial notes	2,558	2,410	2,379	2,406	2,298	2,254	2,496	2,476
3.1.3	Mortgages and agreements of sale	79	72	54	48	97	87	90	97
Loans from affiliated companies:									
3.1.4.1	Canadian corporations	628	640	594	658	652	634	779	806
3.1.4.2	Foreign corporations	1,972	2,079	2,206	2,113	2,187	2,237	2,377	2,504
Loans from chartered bank branches in Canada:									
3.1.5.1	Canadian currency	2,901	3,240	3,103	3,171	3,561	3,937	4,008	4,415
3.1.5.2	Foreign currency	464	455	348	345	257	297	263	304
3.1.6	Other long-term debt	1,730	1,865	1,905	2,247	2,984	3,027	3,260	3,611
3.1.7	Less: Portion of long-term debt payable within one year	301	283	261	254	262	293	284	339
Other liabilities:									
3.1.8	Deferred income taxes	3,217	3,390	3,569	3,963	4,397	4,733	4,942	5,251
3.1.9.1	Provision for estimated liabilities	40	42	43	40	30	40	40	43
3.1.9.2	Minority shareholders' interest in subsidiaries	365	345	336	354	360	358	383	405
3.1	Total liabilities	18,616	19,016	19,467	21,051	22,948	23,732	24,722	26,800
Shareholders' equity:									
3.2.1	Share capital	5,766	5,897	5,860	6,190	7,210	7,372	7,432	7,568
3.2.1.1	Preferred shares
3.2.1.2	Common shares
3.2.2	Contributed surplus	1,378	1,292	1,280	1,426	1,361	1,341	1,385	1,348
3.2.3	Retained earnings (deficit) and reserves - Statement C	10,283	10,916	11,805	12,659	12,872	13,695	14,326	14,710
3.2.4	Excess of appraisal value of fixed assets over (depreciated) cost	11	11	29	362	32	30	31	31
3.2	Total shareholders' equity	17,438	18,116	18,974	20,637	21,475	22,438	23,174	23,657
3	Total liabilities and shareholders' equity	36,054	37,132	38,441	41,688	44,423	46,170	47,896	50,457

TABLEAU 7. Ensemble de l'extraction minière

Bilan - Passif et avoir des actionnaires

Société dont l'actif total est de \$10 millions ou plus

1981				1982				CANSIM 006630	Série
I	II	III	IV	I	II	III	IV		
millions de dollars									
								Passif:	
								Emprunts à court terme:	3.1.1.1
								Auprès de succursales de banques à charte au Canada:	
1,038	1,057	1,349	1,265	1,287	1,618			Monnaie canadienne	3.1.1.1.1
62	69	183	165	218	235			Devises étrangères	3.1.1.1.2
								Auprès de succursales étrangères de banques à charte et autres banques étrangères:	
16	11	19	40	7	-			Monnaie canadienne	3.1.1.1.3
2	33	9	1	9	21			Devises étrangères	3.1.1.1.4
								Auprès de sociétés affiliées, directeurs et actionnaires:	3.1.1.2
114	86	172	195	165	402			Sociétés canadiennes	3.1.1.2.1
119	84	68	66	295	351			Sociétés étrangères	3.1.1.2.2
								Effets de commerce à court terme	3.1.1.3.1
121	209	204	223	273	444				
								Autres prêts à court terme	3.1.1.3.2
94	28	94	76	32	6				
								Créanciers:	3.1.1.4
3,262	3,094	3,372	3,626	4,006	4,036			Fournisseurs	3.1.1.4.1
1,110	1,122	1,081	1,047	1,103	1,213			Autres créanciers et exigibilités courues	3.1.1.4.2
466	525	482	537	321	328			Impôts exigibles sur le revenu des sociétés	3.1.1.4.3
								Partie de la dette à long terme exigible en moins d'un an	3.1.1.5
343	382	388	447	2,632	2,791				
								Autres exigibilités	3.1.1.6
202	370	288	133	280	314				
6,949	7,070	7,709	7,821	10,628	11,759			Total des exigibilités	3.1.1
								Dettes à long terme:	
2,664	2,738	3,006	3,572	3,572	3,562			Obligations garanties ou non et obligations remboursables par série	3.1.2
								Hypothèques et contrats de vente	3.1.3
108	151	92	105	90	108				
								Emprunts de sociétés affiliées:	3.1.4
1,241	1,526	1,645	1,638	3,318	3,473			Sociétés canadiennes	3.1.4.1
2,577	2,538	2,798	2,807	2,416	2,164			Sociétés étrangères	3.1.4.2
								Emprunts auprès de succursales de banques à charte au Canada:	3.1.5
4,240	6,719	8,037	8,514	8,569	9,071			Monnaie canadienne	3.1.5.1
442	1,189	1,183	1,487	1,440	2,313			Devises étrangères	3.1.5.2
								Autres dettes à long terme	3.1.6
4,301	4,711	4,704	4,737	4,947	6,381				
								Moins: Partie de la dette à long terme exigible en moins d'un an	3.1.7
-343	-382	-388	-447	-2,632	-2,791				
								Autres éléments de passif:	
5,634	5,888	6,076	6,270	5,898	5,833			Impôts sur le revenu différés	3.1.8
40	40	51	51	63	66			Passif transitoire	3.1.9.1
388	403	436	451	2,018	2,225			Participation minoritaire dans des filiales	3.1.9.2
28,241	32,591	35,349	37,006	40,327	44,164			Total du passif	3.1
								Avoir des actionnaires:	
								Capital-actions	3.2.1
7,927	8,772	8,763	9,460	9,514	9,761			Actions privilégiées	3.2.1.1
..	3,363	3,243			Actions ordinaires	3.2.1.2
..	6,151	6,518				
								Surplus d'apport	3.2.2
2,069	2,024	2,013	2,022	2,011	2,040			Bénéfices non répartis (déficit) et les réserves - état C	3.2.3
15,203	16,043	16,054	15,597	14,547	14,167			Excédent de la valeur estimative des immobilisations sur leur coût (ou sur leur valeur amortie)	3.2.4
48	48	20	12	7	-				
25,247	26,887	26,850	27,091	26,079	25,968			Total de l'avoir des actionnaires	3.2
53,488	59,478	62,199	64,097	66,406	70,132			Total du passif et de l'avoir des actionnaires	3

TABLE 8. Total Mining

Statement of Income

Companies having \$10 million or more of total assets

Series	CANSIM 006631 006632	1979					1980				
		I	II	III	IV	Annual	I	II	III	IV	Annual
millions of dollars											
1	Sales of goods and services	4,271	4,543	4,857	5,518	19,189	5,662	5,434	5,475	6,102	22,673
	Operating expenses:										
2.2	Depreciation of buildings and equipment	192	200	221	193	806	209	214	223	232	878
2.3	Depletion	145	157	129	174	605	173	183	175	204	735
2.4	Amortization of deferred charges and intangible assets	5	2	3	11	21	3	4	4	4	15
	Interest on:										
2.7	Short-term loans	22	20	20	25	87	32	34	38	43	147
2.8	Long-term debt	158	168	205	196	727	245	251	266	277	1,039
	Exploration and development charged to current expenses (mining and petroleum industries):										
2.9	On-property exploration and development drilling	80	55	55	84	274	85	104	102	182	473
2.10	Geological, geophysical and general off-property exploration	84	60	88	76	308	127	72	82	88	369
2.11	Land and lease acquisition and retention	15	14	17	27	73	17	14	16	21	68
2.12	Materials, labour and other expenses	2,464	2,600	2,724	2,988	10,776	2,946	2,964	3,224	3,594	12,728
2	Total operating expenses	3,165	3,276	3,462	3,774	13,677	3,837	3,840	4,130	4,645	16,452
3	Operating income (loss)	1,106	1,267	1,395	1,744	5,512	1,825	1,594	1,345	1,457	6,221
	Other income:										
	Dividends from:										
4.1	Canadian corporations	17	35	48	55	155	56	57	49	71	233
4.2	Foreign corporations	4	1	6	26	37	5	5	3	9	22
4.3	Interest	72	78	79	108	337	133	115	115	106	469
4.7	Gains (losses) on the translation of foreign currency	-5	-9	-8	3	-19	3	-35	35	-25	-22
4.5	Gains (losses) on sale of assets	64	68	53	104	289	22	18	14	33	87
4.6	All other income	56	66	70	53	245	58	67	59	75	259
4	Total other income	208	239	248	349	1,044	277	227	275	269	1,048
5	Income (loss) before provision for income taxes	1,314	1,506	1,643	2,093	6,556	2,102	1,821	1,620	1,726	7,269
	Provision for income and other corporation taxes:										
6	Current	333	414	379	391	1,517	576	487	387	420	1,870
7	Deferred	206	164	266	380	1,016	337	278	218	298	1,131
8.1	Net income (loss) before extraordinary items	775	928	998	1,322	4,023	1,189	1,056	1,015	1,008	4,268
8.2	Extraordinary gains (losses)	34	-16	63	347	428	379	-1	-22	-52	304
8.3	Income tax related thereto	-1	-	13	-113	-101	-71	-	1	-	-70
8	Net income (loss) for period	808	912	1,074	1,556	4,350	1,497	1,055	994	956	4,502
	Supplementary information:										
6	Base profit reconciling item	-	-	-	-	-	-	-	-	-	-
2	Base profit	1,637	1,817	1,953	2,398	7,805	2,458	2,264	1,994	2,238	8,954
	Capital expenditures:										
19.1	Land	26	2	13	10	51	18	36	3	31	88
19.2	Depreciable assets	397	365	754	603	2,119	435	652	768	857	2,712
	Depletable assets:										
	Capitalized expenditures on exploration and development (mining and petroleum industries):										
3	On-property exploration and development drilling	825	516	596	594	2,531	945	816	862	950	3,573
4	Geological, geophysical and general off-property exploration	38	23	22	22	105	50	36	48	52	186
5	Land and lease acquisition and retention	201	131	209	162	703	951	197	146	181	1,475
19.3	Other depletable assets	-	-	-	-	-	-	-	-	-	-
19	Total capital expenditures	1,487	1,037	1,594	1,391	5,509	2,399	1,737	1,827	2,071	8,034

TABLEAU 8. Ensemble de l'extraction minière

État des revenus et dépenses

Société dont l'actif est de \$10 millions ou plus

1981					1982					CANSIM 006631 006632	Série	
I	II	III	IV	Annuel	I	II	III	IV	Annuel			
millions de dollars												
5,634	5,945	5,642	5,875	23,096	5,911	6,065					Ventes de biens et de services	1
Frais d'exploitation:												
228	248	255	236	967	274	274					Amortissement des bâtiments et du matériel	2.2
217	205	176	213	811	259	242					Provision pour épuisement	2.3
3	2	5	4	14	4	3					Amortissement d'actif transitoire et d'immobilisations incorporelles	2.4
Intérêt versé:												
51	77	89	101	318	79	98					Dette à court terme	2.7
352	421	586	579	1,938	678	731					Dette à long terme	2.8
D'exploitation et d'aménagement imputés aux frais ordinaires (les industries d'extraction minière et de pétrole):												
115	108	114	168	505	75	94					De forage, d'exploitation et de développement internes	2.9
120	75	90	89	374	92	79					D'exploration géologique ou géophysique et d'exploration générale externes	2.10
17	17	16	17	67	16	16					D'acquisition et de possession de terrains ou de concessions	2.11
3,296	3,660	3,599	3,885	14,440	3,821	4,108					Matières premières, main d'oeuvre et autres frais	2.12
4,399	4,813	4,930	5,292	19,434	5,298	5,645					Total, frais d'exploitation	2
1,235	1,132	712	583	3,662	613	420					Revenus (pertes) d'exploitation	3
Autres revenus:												
35	31	44	65	175	22	29					Dividendes reçus de: Sociétés canadiennes	4.1
10	8	16	22	56	25	8					Sociétés étrangères	4.2
135	171	183	169	658	144	129					Intérêt reçu	4.3
-16	-6	-	-9	-31	-32	-90					Gains (pertes) non réalisés sur la conversion des comptes exprimés en devises étrangères	4.7
73	84	85	36	278	18	36					Gains (pertes) sur réalisation d'actif	4.5
81	135	114	152	482	157	158					Tous les autres revenus	4.6
318	423	442	435	1,618	334	270					Total, autres revenus	4
1,553	1,555	1,154	1,018	5,280	947	690					Bénéfice net (perte nette) avant impôts sur le revenu	5
Impôts sur le revenu des sociétés:												
533	534	349	373	1,789	544	370					Exigibles	6
303	267	207	142	919	181	89					Différés	7
717	754	598	503	2,572	222	231					Bénéfice net (perte nette) avant pertes et profits exceptionnels	8.1
47	194	28	-329	-60	-8	14					Pertes et profits exceptionnels	8.2
-13	-20	-	20	-13	13	-1					Impôts sur le revenu applicable	8.3
751	928	626	194	2,499	227	244					Bénéfice net (perte nette) pour la période observée	8
Renseignements supplémentaires:												
-	-	-	-	-	-	-					Postes conciliant les bénéfices de base	6
1,983	1,939	1,533	1,522	6,977	1,484	1,261					Bénéfices de base	2
Dépenses en immobilisations:												
3	9	12	9	33	4	17					Terrains	19.1
713	676	823	830	3,042	645	772					Actif amortissable	19.2
Actif épuisable:												
858	793	1,193	965	3,809	651	895					Dépenses en capital d'exploitation et d'aménagement (les industries d'extraction minière et de pétrole):	
58	87	58	42	245	83	83					De forage, d'exploitation et de développement internes	3
121	243	170	249	783	93	98					D'exploration géologique ou géophysique et d'exploration générale externes	4
-	-	-	-	-	-	-					D'acquisition et de possession de terrains ou de concessions	5
-	-	-	-	-	-	-					Autres actifs épuisables	19.3
1,753	1,808	2,256	2,095	7,912	1,476	1,865					Total, dépenses en immobilisations	19

TABLE 9. Total Mining

Statement of Income

Estimate for entire universe of corporations

Series	CANSIM 006731	1979					1980				
		I	II	III	IV	Annual	I	II	III	IV	Annual
millions of dollars											
1	Sales of goods and services	4,711	4,964	5,297	6,030	21,002	6,146	5,922	5,954	6,617	24,639
Operating expenses:											
2.2	Depreciation of buildings and equipment	217	226	248	226	917	236	242	253	263	994
2.3	Depletion	152	166	137	182	637	182	190	183	212	767
2.4	Amortization of deferred charges and intangible assets	5	2	3	11	21	3	4	4	4	15
Interest on:											
2.7	Short-term loans	31	29	29	35	124	41	43	49	54	187
2.8	Long-term debt	169	179	216	207	771	257	263	278	289	1,087
Exploration and development charged to current expenses (mining and petroleum industries):											
2.9	On-property exploration and development drilling	86	61	62	91	300	92	110	109	188	499
2.10	Geological, geophysical and general off-property exploration	84	60	88	76	308	127	72	82	88	369
2.11	Land and lease acquisition and retention	16	15	18	28	77	18	15	18	23	74
2.12	Materials, labour and other expenses	2,776	2,925	3,024	3,346	12,071	3,294	3,330	3,565	3,967	14,156
2	Total operating expenses	3,536	3,663	3,825	4,202	15,226	4,250	4,269	4,541	5,088	18,148
3	Operating income (loss)	1,175	1,301	1,472	1,828	5,776	1,896	1,653	1,413	1,529	6,491
Other income:											
Dividends from:											
4.1	Canadian corporations	19	37	50	58	164	56	57	49	71	233
4.2	Foreign corporations	4	1	6	26	37	5	5	3	9	22
4.3	Interest	77	84	85	115	361	140	123	122	113	498
4.7	Gains (losses) on the translation of foreign currency	-5	-9	-8	3	-19	3	-35	35	-25	-22
4.5	Gains (losses) on sale of assets	72	76	65	115	328	32	27	20	43	122
4.6	All other income	66	79	80	60	285	68	77	67	84	296
4	Total other income	233	268	278	377	1,156	304	254	296	295	1,149
5	Income (loss) before provision for income taxes	1,408	1,569	1,750	2,205	6,932	2,200	1,907	1,709	1,824	7,640
Provision for income and other corporation taxes:											
6	Current	348	425	397	410	1,580	592	499	399	434	1,924
7	Deferred	220	178	286	400	1,084	356	295	231	316	1,198
8.1	Net income (loss) before extraordinary items	840	966	1,067	1,395	4,268	1,252	1,113	1,079	1,074	4,518
8.2	Extraordinary gains (losses)	34	-16	63	347	428	376	-1	-22	-52	301
8.3	Income tax related thereto	-1	-	13	-113	-101	-71	-	1	-	-70
8	Net income (loss) for period	873	950	1,143	1,629	4,595	1,557	1,112	1,058	1,022	4,749
Supplementary information:											
11	Base profit reconciling item	-	-	-	-	-	-	-	-	-	-
10	Base profit	1,760	1,912	2,089	2,545	8,306	2,590	2,383	2,124	2,373	9,470
Selected items, seasonally adjusted:											
13	Sales of goods and services	4,716	5,023	5,453	5,810	21,002	6,138	5,980	6,121	6,400	24,639
17	Operating income (loss)	1,112	1,311	1,561	1,792	5,776	1,823	1,661	1,514	1,493	6,491
18	Income (loss) before provision for income taxes	1,370	1,601	1,833	2,128	6,932	2,158	1,938	1,798	1,746	7,640
15	Net income (loss) for period	853	1,021	1,211	1,510	4,595	1,537	1,195	1,126	891	4,749
16	Base profit	1,698	1,929	2,200	2,479	8,306	2,522	2,398	2,250	2,300	9,470

TABLEAU 9. Ensemble de l'extraction minière

État des revenus et dépenses

Estimation pour l'univers intégral des corporations

1981					1982					CANSIM 006731	Série	
I	II	III	IV	Annuel	I	II	III	IV	Annuel			
millions de dollars												
6,052	6,368	6,074	6,318	24,812	6,284	6,485					Ventes de biens et de services	1
											Frais d'exploitation:	
246	271	283	266	1,066	307	315					Amortissement des bâtiments et du matériel	2.2
225	214	188	225	852	271	258					Provision pour épuisement	2.3
3	2	5	4	14	4	3					Amortissement d'actif transitoire et d'immobilisations incorporelles	2.4
											Intérêt versé:	
63	89	101	114	367	88	107					Dette à court terme	2.7
360	426	591	585	1,962	689	744					Dette à long terme	2.8
											D'exploitation et d'aménagement imputés aux frais ordinaires (les industries d'extraction minière et de pétrole):	
122	113	119	173	527	80	95					De forage, d'exploitation et de développement internes	2.9
122	75	90	90	377	93	79					D'exploration géologique ou géophysique et d'exploration générale externes	2.10
17	18	17	17	69	16	16					D'acquisition et de possession de terrains ou de concessions	2.11
3,637	3,997	3,956	4,254	15,844	4,116	4,441					Matières premières, main d'oeuvre et autres frais	2.12
4,795	5,205	5,350	5,728	21,078	5,664	6,058					Total, frais d'exploitation	2
											Revenus (pertes) d'exploitation	3
											Autres revenus:	
											Dividendes reçus de:	
38	31	45	65	179	22	29					Sociétés canadiennes	4.1
10	8	16	22	56	25	8					Sociétés étrangères	4.2
141	178	189	175	683	149	131					Intérêt reçu	4.3
-16	-7	-	-9	-32	-32	-90					Gains (pertes) non réalisés sur la conversion des comptes exprimés en devises étrangères	4.7
78	89	87	39	293	21	36					Gains (pertes) sur réalisation d'actif	4.5
108	161	134	170	573	180	164					Tous les autres revenus	4.6
359	460	471	462	1,752	365	278					Total, autres revenus	4
1,616	1,623	1,195	1,052	5,486	985	705					Bénéfice net (perte nette) avant impôts sur le revenu	5
											Impôts sur le revenu des sociétés:	
555	561	388	386	1,890	562	375					Exigibles	6
311	273	208	146	938	185	91					Différés	7
750	789	599	520	2,658	238	239					Bénéfice net (perte nette) avant pertes et profits exceptionnels	8.1
47	194	28	-329	-60	-8	14					Pertes et profits exceptionnels	8.2
-13	-20	-	20	-13	13	-1					Impôts sur le revenu applicable	8.3
784	963	627	211	2,585	243	252					Bénéfice net (perte nette) pour la période observée	8
											Renseignements supplémentaires:	
											Postes conciliant les bénéfices de base	11
2,071	2,041	1,617	1,600	7,329	1,569	1,334					Bénéfices de base	10
											Certains postes corrigés des variations saisonnières:	
6,069	6,399	6,238	6,106	24,812	6,306	6,505					Ventes de biens et de services	13
1,175	1,162	835	562	3,734	536	423					Revenus (pertes) d'exploitation	17
1,585	1,626	1,300	975	5,486	956	701					Bénéfice net (perte nette) avant impôts sur le revenu	18
755	989	719	122	2,585	216	274					Bénéfice net (perte nette) pour la période observée	15
1,986	2,050	1,758	1,535	7,329	1,484	1,339					Bénéfices de base	16

TABLE 10. Total Mining

Statement of Retained Earnings and Schedule of Investments

Companies having \$10 million or more of total assets

Series	CANSIM 006631 006632	1979				1980			
		I	II	III	IV	I	II	III	IV
millions of dollars									
Retained earnings (deficit) and reserves:									
9.1	Balance at beginning of period	9,611	10,283	10,916	11,805	12,659	12,872	13,695	14,326
9.2	Prior period adjustments	-42	-95	-75	-94	-516	33	-44	40
9.3	Net income (loss) for the period	808	912	1,074	1,556	1,497	1,055	994	956
9.6	Corporations employing the equity method	13	22	33	87	72	63	23	43
9.4	Cash dividends declared	-157	-294	-172	-717	-262	-378	-314	-579
9.5	Transfers to/from contributed surplus and share capital (including stock dividends)	32	2	-	-1	-5	35	-1	-
9.7	Other adjustments	18	86	29	23	-573	15	-27	-76
9	Balance at end of period - Statement A	10,283	10,916	11,805	12,659	12,872	13,695	14,326	14,710
Investments:									
1.1	Canadian investments:								
1.1.1	Government of Canada treasury bills	2	2	21	23	12	15	20	5
1.1.2	Other government of Canada direct and guaranteed bonds	7	7	9	9	10	11	7	14
1.1.3	Provincial government direct and guaranteed bonds	10	16	10	9	14	14	12	12
1.1.4	Municipal government bonds and debentures	-	-	-	-	-	-	-	-
1.1.6	Short-term commercial paper, notes of finance companies and bankers' acceptances	491	349	409	217	154	138	132	166
	Chartered bank term deposits, deposit receipts and savings certificates:								
1.1.7	Canadian currency	597	553	415	533	675	622	549	571
1.1.8	Foreign currency	83	71	106	65	103	84	86	77
1.1.10	Trust and mortgage loan companies, term deposits and investment certificates	4	12	24	37	57	29	27	16
1.1.11	Mortgages and agreements of sale	70	71	28	24	53	58	65	86
1.1.12	Canadian corporations bonds and debentures	30	24	24	33	37	36	37	42
1.1.13	Canadian corporations preferred and common shares	656	728	827	692	674	713	777	807
1.1.14	Other Canadian investments	705	706	704	752	720	696	700	701
1.2	Foreign investments:								
1.2.1	Term deposits and deposit receipts in foreign institutions and foreign branches of Canadian chartered banks	40	91	59	107	164	176	196	173
1.2.3	Foreign corporations preferred and common shares, bonds and debentures	39	41	38	83	124	128	128	159
1.2.4	Other foreign investments	23	16	25	8	43	102	68	41
1	Total	2,757	2,687	2,699	2,592	2,840	2,822	2,804	2,870
Shown on balance sheet as:									
	Temporary investments - Statement A	1,363	1,229	1,161	1,129	1,316	1,267	1,189	1,200
	Long-term investments - Statement A	1,394	1,458	1,538	1,463	1,524	1,555	1,615	1,670

TABLEAU 10. Ensemble de l'extraction minière

Etat des bénéfices non répartis et relevée supplémentaire sur les placements

Société dont l'actif total est de \$10 millions ou plus

1981				1982				CANSIM 006631 006632	Série
I	II	III	IV	I	II	III	IV		
millions de dollars									
								Bénéfices non répartis (déficit) et réserves:	
14,710	15,203	16,043	16,054	15,597	14,547			Solde au début de l'exercice	9.1
4	288	-163	-53	-1,216	-117			Redressements de périodes antérieures	9.2
751	928	626	194	227	244			Bénéfice net (perte nette) pour la période observée	9.3
50	55	63	22	-10	-18			Corporations utilisant méthode de la comptabilisation	9.6
-362	-437	-526	-500	-299	-317			Dividendes déclarés en espèces	9.4
7	-	-12	-6	-	1			Virements au surplus d'apport et capital-actions (y compris les dividendes en actions)	9.5
43	6	23	-114	248	-173			Autres redressements	9.7
15,203	16,043	16,054	15,597	14,547	14,167			Solde à la fin de l'exercice - voir état A	9
								Placements:	
								Placements au Canada:	1.1
254	140	133	128	33	8			Bons du Trésor du Canada	1.1.1
17	14	9	8	10	9			Autres obligations contractées ou garanties par le Canada	1.1.2
9	2	1	4	4	4			Obligations contractées ou garanties par les provinces	1.1.3
-	-	-	-	-	-			Obligations garanties ou non par les administrations municipales	1.1.4
430	576	418	411	261	168			Effets commerciaux à court terme, effets des sociétés de financements et acceptations bancaires	1.1.6
								Dépôts à terme dans les succursales de banques à charte, certificats de dépôt et certificats d'épargne:	
590	522	519	504	370	310			Monnaie canadienne	1.1.7
68	34	19	54	65	180			Devises étrangères	1.1.8
81	-	1	1	2	2			Certificats de placements garantis et autres dépôts à terme auprès des sociétés de fiducie et de prêts hypothécaires	1.1.10
97	121	43	102	29	32			Hypothèques et contrats de vente	1.1.11
25	25	20	19	45	49			Obligations garanties ou non des sociétés canadiennes	1.1.12
878	772	1,090	812	737	733			Actions privilégiées et ordinaires des sociétés canadiennes	1.1.13
593	786	601	669	207	218			Autres placements au Canada	1.1.14
								Placements à l'étranger:	1.2
74	118	103	103	21	35			Dépôts à terme et certificats de dépôts dans les établissements étrangers et dans les succursales étrangères de banques à charte au Canada	1.2.1
113	114	388	398	357	183			Actions privilégiées et ordinaires, obligations garanties ou non des sociétés étrangères	1.2.3
31	84	67	10	93	115			Autres placements à l'étranger	1.2.4
3,260	3,308	3,412	3,223	2,234	2,046			Total	1
								Comme l'indique le bilan:	
1,686	1,711	1,535	1,441	929	882			Placements temporaires - voir état A	
1,574	1,597	1,877	1,782	1,305	1,164			Placements à long terme - voir état A	

TABLE 11. Metal Mines Industries(1)

Balance Sheet

Companies having \$10 million or more of total assets

Series	CANSIM 006633	1979				1980			
		I	II	III	IV	I	II	III	IV
		millions of dollars							
	Assets:								
1.1.1	Cash on hand and demand deposits	348	456	543	462	469	433	467	382
1.1.2	Short-term loans and advances to affiliated companies	214	254	271	287	404	421	398	270
1.1.3	Temporary investments	507	521	537	691	781	714	734	686
1.1.4	Accounts receivable	1,470	1,481	1,619	2,019	2,052	1,968	1,852	1,882
1.1.5	Inventories	1,487	1,436	1,633	1,944	1,989	2,056	2,198	2,289
1.1.6	Other current assets	42	56	54	42	78	90	88	43
1.1	Total current assets	4,068	4,204	4,657	5,445	5,773	5,682	5,737	5,552
1.2	Long-term intercorporate investments in affiliated companies	2,306	2,472	2,590	3,084	3,759	3,966	4,052	4,169
1.3	Long-term investments	603	626	684	619	694	678	726	734
1.4	Fixed assets (net)	6,528	6,617	6,620	6,924	7,180	7,327	7,694	8,157
1.5	Other assets	124	118	109	108	129	121	116	113
1	Total assets	13,629	14,037	14,660	16,180	17,535	17,774	18,325	18,725
2	Accumulated allowance for depreciation and depletion	4,304	4,408	4,521	4,589	4,640	4,734	4,734	4,737
	Liabilities:								
	Short-term loans:								
3.1.1.1	Bank loans	256	210	184	334	330	341	270	355
3.1.1.2	From affiliated companies, directors and shareholders	134	40	30	12	68	19	30	70
3.1.1.3	All other short-term loans and notes	165	157	215	166	174	218	71	116
3.1.1.4	Accounts payable	1,252	1,418	1,595	1,888	1,952	2,005	2,038	2,158
3.1.1.5	Portion of long-term debt payable within one year	103	90	86	83	92	99	88	90
3.1.1.6	Other current liabilities	27	26	58	109	67	56	70	60
3.1.1	Total current liabilities	1,937	1,941	2,168	2,592	2,683	2,738	2,567	2,849
3.1.2	Long-term debt: Bonds, debentures and serial notes	1,187	1,167	1,156	1,106	1,025	915	1,101	1,021
3.1.3	Mortgages and agreements of sale	27	28	32	25	73	62	66	73
3.1.4	Loans from affiliated companies	757	766	894	851	932	940	1,174	1,162
3.1.5	Loans from chartered banks	457	494	444	501	893	921	928	960
3.1.6	Other long-term debt	626	594	504	697	675	605	616	616
3.1.7	Less: Portion of long-term debt payable within one year	103	90	86	83	92	99	88	90
3.1.8	Other liabilities: Deferred income taxes	1,094	1,143	1,210	1,387	1,557	1,645	1,699	1,814
3.1.9	All other liabilities	145	125	117	132	135	133	156	179
3.1	Total liabilities	6,127	6,168	6,439	7,208	7,881	7,860	8,219	8,584
	Shareholders' equity:								
3.2.1	Share capital	2,367	2,416	2,475	2,649	2,858	2,829	2,855	2,855
3.2.1.1	Preferred shares
3.2.1.2	Common shares
3.2.2	Contributed surplus	653	654	658	758	775	773	774	753
	Retained earnings (deficit) and reserves:								
3.2.3.1	Balance at beginning of period	4,388	4,482	4,799	5,088	5,565	6,018	6,311	6,475
3.2.3.2	Prior period adjustments	-145	-12	-16	10	-75	25	-	13
3.2.3.3	Net income (loss) for the period	312	435	392	672	677	456	366	398
3.2.3.6	Corporations employing the equity method	16	24	22	50	34	42	9	10
3.2.3.4	Cash dividends declared	-89	-130	-109	-259	-187	-230	-204	-306
3.2.3.5	Transfers to/from contributed surplus and share capital (including stock dividends)	-	-	-	-	-	-	-	-
3.2.3.7	Other adjustments	-	-	-	4	4	-	-7	-59
3.2.3	Balance at end of period	4,482	4,799	5,088	5,565	6,018	6,311	6,475	6,531
3.2.4	Excess of appraisal value of fixed assets over (depreciated) cost	-	-	-	-	3	1	2	2
3.2	Total shareholders' equity	7,502	7,869	8,221	8,972	9,654	9,914	10,106	10,141
3	Total liabilities and shareholders' equity	13,629	14,037	14,660	16,180	17,535	17,774	18,325	18,725

See footnote(s) at end of statistical tables.

TABLEAU 11. Mines métalliques(1)

1981				1982				CANSIM 006633	Série
I	II	III	IV	I	II	III	IV		
millions de dollars									
386	379	403	512	441	439			Actif:	
186	178	144	143	131	53			Encaisse et dépôts à demande	
596	537	516	401	342	342			Prêts et avances à court terme aux sociétés affiliées	
1,860	2,372	1,982	1,816	1,842	2,023			Placements temporaires	
2,315	2,249	2,377	2,441	2,538	2,470			Débiteurs	
55	114	147	113	70	94			Stocks	
								Autres disponibilités	
5,398	5,829	5,569	5,426	5,364	5,421			Total des disponibilités	
4,590	5,472	5,913	6,188	6,161	6,310			Placements à long terme dans les sociétés apparentées	
690	685	812	692	589	590			Placements à long terme	
8,512	8,836	9,263	9,471	10,582	10,803			Immobilisations (nettes)	
138	148	134	160	191	185			Tous les autres éléments d'actif	
19,328	20,970	21,691	21,937	22,887	23,309			Total de l'actif	
4,820	4,941	5,064	5,166	5,374	5,526			Provision accumulée pour amortissement et épuisement	
								Passif:	
								Emprunts à court terme:	
403	471	741	669	675	910			Emprunts bancaires	
91	95	153	112	310	371			Auprès de sociétés affiliées, directeurs et actionnaires	
159	182	170	106	217	203			Tous les autres emprunts à court terme	
2,015	1,969	1,941	1,742	1,837	2,000			Créanciers	
96	119	128	219	235	213			Partie de la dette à long terme exigible en moins d'un an	
22	100	158	27	42	58			Autres exigibilités	
2,786	2,936	3,291	2,875	3,316	3,755			Total des exigibilités	
1,038	1,061	1,085	1,429	1,474	1,523			Dettes à long terme:	
84	117	55	54	55	72			Obligations garanties ou non et obligations remboursables par série	
1,241	1,453	1,756	1,857	1,617	1,371			Hypothèques et contrats de vente	
1,054	1,087	1,233	1,473	2,072	2,535			Emprunts de sociétés affiliées	
975	1,138	959	938	1,085	957			Emprunts auprès de banques à charte	
-96	-119	-128	-219	-235	-213			Autres dettes à long terme	
								Moins: Partie de la dette à long terme exigible en moins d'un an	
1,877	1,956	2,041	2,077	2,035	1,861			Autres éléments de passif:	
149	152	186	154	154	149			Impôts sur le revenu différés	
								Tous les autres éléments de passif	
9,108	9,781	10,478	10,638	11,573	12,010			Total du passif	
								Avoir des actionnaires:	
2,911	3,583	3,720	4,243	4,245	4,353			Capital-actions	
..	1,727	1,716			Actions privilégiées	
..	2,518	2,637			Actions ordinaires	
748	755	712	713	713	714			Surplus d'apport	
6,531	6,558	6,848	6,777	6,340	6,352			Bénéfices non répartis (déficit) et les réserves:	
11	4	-79	4	18	-6			Solde au début de l'exercice	
244	471	242	-238	-103	29			Redressements de périodes antérieures	
16	25	32	10	-26	-18			Bénéfice net (perte nette) pour la période observée	
-241	-206	-271	-211	-181	-122			Corporations utilisant la méthode comptabilisation	
-	-	-	-	-	1			Dividendes déclarés en espèces	
-3	-4	5	-2	304	-4			Virements au surplus d'apport et capital-actions (y compris les dividendes en actions)	
								Autres redressements	
6,558	6,848	6,777	6,340	6,352	6,232			Solde à la fin de l'exercice	
3	3	4	3	4	-			Excédent de la valeur estimative des immobilisations sur leur coût (ou sur leur valeur amortie)	
10,220	11,189	11,213	11,299	11,314	11,299			Total de l'avoir des actionnaires	
19,328	20,970	21,691	21,937	22,887	23,309			Total du passif et de l'avoir des actionnaires	

Voir note(s) à la fin des tableaux statistiques.

TABLE 12. Metal Mines Industries(1)

Statement of Income

Companies having \$10 million or more of total assets

Series	CANSIM 006634	1979					1980				
		I	II	III	IV	Annual	I	II	III	IV	Annual
millions of dollars											
1	Sales of goods and services	1,832	2,141	2,126	2,596	8,695	2,639	2,456	2,303	2,557	9,955
	Operation expenses:										
2.2	Depreciation of buildings and equipment	86	99	104	86	375	99	103	99	102	403
2.3	Depletion	32	34	31	37	134	34	43	39	46	162
2.4	Amortization of deferred charges and intangible assets	4	2	2	10	18	1	1	3	2	7
	Interest on:										
2.6	Short-term loans	6	5	4	6	21	15	17	17	15	64
2.7	Long-term debt	62	62	64	71	259	78	82	75	74	309
	Exploration and development charged to current expenses (mining and petroleum industries):										
2.8	On-property exploration and development drilling	12	8	9	10	39	28	33	26	25	112
2.9	Geological, geophysical and general off-property exploration	18	27	42	30	117	30	30	35	32	127
2.10	Land and lease acquisition and retention	-	-	-	6	6	2	-	-	1	3
2.11	Materials, labour and other expenses	1,209	1,307	1,232	1,487	5,235	1,456	1,472	1,519	1,707	6,154
2	Total operating expenses	1,429	1,544	1,488	1,743	6,204	1,743	1,781	1,813	2,004	7,341
3	Operating income (loss)	403	597	638	853	2,491	896	675	490	553	2,614
	Other income:										
	Dividends from:										
4.1	Canadian corporations	14	17	34	42	107	37	45	39	59	180
4.2	Foreign corporations	1	-	1	1	3	2	2	1	7	12
4.3	Interest	32	49	40	53	174	65	56	56	44	221
4.6	Gains (losses) on the translation of foreign currency	-10	-4	-9	8	-15	8	-25	9	4	-4
4.4	Gains (losses) on sale of assets	4	22	9	43	78	17	13	3	26	59
4.5	All other income	14	20	17	14	65	6	17	14	22	59
4	Total other income	55	104	92	161	412	135	108	122	162	527
5	Income (loss) before provision for income taxes	458	701	730	1,014	2,903	1,031	783	612	715	3,141
	Provision for income and other corporation taxes:										
6	Current	109	209	191	193	702	298	255	177	170	900
7	Deferred	71	47	93	182	393	139	79	55	117	390
8.1	Net income (loss) before extraordinary items	278	445	446	639	1,808	594	449	380	428	1,851
8.2	Extraordinary gains (losses)	34	-10	-82	31	-27	96	7	-15	-30	58
8.3	Income tax related thereto	-	-	28	2	30	-13	-	1	-	-12
8	Net income (loss) for period	312	435	392	672	1,811	677	456	366	398	1,897
	Supplementary information:										
13	Base profit reconciling item	-	-	-	-	-	-	-	-	-	-
9	Base profit	584	809	842	1,069	3,304	1,132	928	724	800	3,584
	Capital expenditures:										
19.1	Land	8	1	-	4	13	-	2	-	7	9
19.2	Depreciable assets	174	142	144	232	692	174	303	323	369	1,169
	Depletable assets:										
	Capitalized expenditures on exploration and development (mining and petroleum industries):										
10	On-property exploration and development drilling	64	92	70	137	363	121	112	142	279	654
11	Geological, geophysical and general off-property exploration	-	-	-	1	1	1	2	4	2	9
12	Land and lease acquisition and retention	-	-	-	8	8	7	18	1	3	29
19.3	Other depletable assets	-	-	-	-	-	-	-	-	-	-
19	Total capital expenditures	246	235	214	382	1,077	303	437	470	660	1,870

See footnote(s) at end of statistical tables.

TABLEAU 12. Mines métalliques(1)

État des revenus et dépenses

Société dont l'actif est de \$10 millions ou plus

1981					1982					CANSIM 006634	Série	
I	II	III	IV	Annuel	I	II	III	IV	Annuel			
millions de dollars												
2,108	2,541	2,118	2,153	8,920	2,016	2,203					Ventes de biens et de services	1
											Frais d'exploitation:	
99	108	114	110	431	121	123					Amortissement des bâtiments et du matériel	2.2
44	46	44	53	187	57	55					Provision pour épuisement	2.3
2	1	2	2	7	2	2					Amortissement d'actif transitoire et d'immobilisations incorporelles	2.4
23	37	44	49	153	45	59					Intérêt versé:	
90	98	116	115	419	151	170					Dette à court terme	2.6
											Dette à long terme	2.7
26	31	35	41	133	33	25					D'exploitation et d'aménagement imputés aux frais ordinaires (les industries d'extraction minière et de pétrole):	
28	32	36	40	136	26	30					De forage, d'exploitation et de développement internes	2.8
											D'exploration géologique ou géophysique et d'exploration générale externes	2.9
-	-	-	-	-	-	1					D'acquisition et de possession de terrains ou de concessions	2.10
1,519	1,832	1,598	1,827	6,776	1,703	1,835					Matières premières, main d'oeuvre et autres frais	2.11
1,831	2,185	1,989	2,237	8,242	2,138	2,300					Total, frais d'exploitation	2
277	356	129	-64	678	-122	-97					Revenus (pertes) d'exploitation	3
											Autres revenus:	
21	22	30	47	120	14	16					Dividendes reçus de:	
8	7	13	6	34	6	6					Sociétés canadiennes	4.1
											Sociétés étrangères	4.2
51	71	66	58	246	50	51					Intérêt reçu	4.3
-2	-8	1	7	-2	-24	-1					Gains (pertes) non réalisés sur la conversion des comptes exprimés en devises étrangères	4.6
55	28	56	28	167	1	10					Gains (pertes) sur réalisation d'actif	4.4
28	33	33	27	121	25	20					Tous les autres revenus	4.5
161	153	199	173	686	72	102					Total, autres revenus	4
438	509	328	89	1,364	-50	5					Bénéfice net (perte nette) avant impôts sur le revenu	5
124	128	26	-9	269	31	24					Impôts sur le revenu des sociétés:	
57	80	82	37	256	-20	-36					Exigibles	6
											Différés	7
257	301	220	61	839	-61	17					Bénéfice net (perte nette) avant pertes et profits exceptionnels	8.1
-13	190	22	-321	-122	-42	13					Pertes et profits exceptionnels	8.2
-	-20	-	22	2	-	-1					Impôts sur le revenu applicable	8.3
244	471	242	-238	719	-103	29					Bénéfice net (perte nette) pour la période observée	8
											Renseignements supplémentaires:	
-	-	-	-	-	-	-					Postes conciliant les bénéfices de base	13
529	650	431	210	1,820	154	168					Bénéfices de base	9
											Dépenses en immobilisations:	
1	3	1	3	8	2	14					Terrains	19.1
220	285	362	249	1,116	266	299					Actif amortissable	19.2
											Actif épuisable:	
245	191	266	162	864	160	130					Dépenses en capital d'exploitation et d'aménagement (les industries d'extraction minière et de pétrole):	
6	3	5	3	17	18	18					De forage, d'exploitation et de développement internes	10
											D'exploration géologique ou géophysique et d'exploration générale externes	11
-	16	-	-	16	-	28					D'acquisition et de possession de terrains ou de concessions	12
-	-	-	-	-	-	-					Autres actifs épuisables	19.3
472	498	634	417	2,021	446	489					Total, dépenses en immobilisations	19

Voir note(s) à la fin des tableaux statistiques.

TABLE 13. Metal Mines Industries(1)

Statement of Income

Estimate for entire universe of corporations

Series	CANSIM 006732	1979					1980				
		I	II	III	IV	Annual	I	II	III	IV	Annual
millions of dollars											
1	Sales of goods and services	1,870	2,182	2,146	2,621	8,819	2,668	2,495	2,337	2,579	10,079
	Operation expenses:										
2.2	Depreciation of buildings and equipment	87	100	106	88	381	101	104	101	103	409
2.3	Depletion	35	38	34	40	147	37	46	42	49	174
2.4	Amortization of deferred charges and intangible assets	4	2	2	10	18	1	1	3	2	7
	Interest on:										
2.6	Short-term loans	7	6	5	7	25	16	18	18	16	68
2.7	Long-term debt	62	62	64	71	259	78	82	75	74	309
	Exploration and development charged to current expenses (mining and petroleum industries):										
2.8	On-property exploration and development drilling	14	10	11	12	47	30	35	28	27	120
2.9	Geological, geophysical and general off-property exploration	18	27	42	30	117	30	30	35	32	127
2.10	Land and lease acquisition and retention	-	-	-	6	6	2	-	-	1	3
2.11	Materials, labour and other expenses	1,242	1,341	1,247	1,507	5,337	1,478	1,504	1,547	1,725	6,254
2	Total operating expenses	1,469	1,586	1,511	1,771	6,337	1,773	1,820	1,849	2,029	7,471
3	Operating income (loss)	401	596	635	850	2,482	895	675	488	550	2,608
	Other income:										
	Dividends from:										
4.1	Canadian corporations	16	19	36	44	115	37	45	39	59	180
4.2	Foreign corporations	1	-	1	1	3	2	2	1	7	12
4.3	Interest	33	51	42	55	181	69	60	60	48	237
4.6	Gains (losses) on the translation of foreign currency	-10	-4	-9	8	-15	8	-25	9	4	-4
4.4	Gains (losses) on sale of assets	7	22	12	47	88	20	14	7	29	70
4.5	All other income	15	22	19	15	71	7	19	15	23	64
4	Total other income	62	110	101	170	443	143	115	131	170	559
5	Income (loss) before provision for income taxes	463	706	736	1,020	2,925	1,038	790	619	720	3,167
	Provision for income and other corporation taxes:										
6	Current	110	211	193	194	708	301	256	178	171	906
7	Deferred	72	48	94	184	398	140	80	56	118	394
8.1	Net income (loss) before extraordinary items	281	447	449	642	1,819	597	454	385	431	1,867
8.2	Extraordinary gains (losses)	34	-10	-82	31	-27	96	7	-15	-30	58
8.3	Income tax related thereto	-	-	28	2	30	-13	-	1	-	-12
8	Net income (loss) for period	315	437	395	675	1,822	680	461	371	401	1,913
	Supplementary information:										
20	Base profit reconciling item	-	-	-	-	-	-	-	-	-	-
9	Base profit	590	819	850	1,076	3,335	1,143	940	734	808	3,625
	Selected items, seasonally adjusted:										
13	Sales of goods and services	1,945	2,083	2,280	2,511	8,819	2,732	2,393	2,484	2,470	10,079
17	Operating income (loss)	394	562	681	845	2,482	880	643	539	546	2,608
18	Income (loss) before provision for income taxes	483	678	787	977	2,925	1,059	762	670	676	3,167
15	Net income (loss) for period	320	428	451	623	1,822	684	456	430	343	1,913
16	Base profit	595	782	893	1,065	3,335	1,141	904	781	799	3,625

See footnote(s) at end of statistical tables.

TABLEAU 13. Mines métalliques(1)

État des revenus et dépenses

Estimation pour l'univers intégral des corporations

1981					1982					CANSIM 006732	Série	
I	II	III	IV	Annuel	I	II	III	IV	Annuel			
millions de dollars												
2,133	2,563	2,128	2,167	8,991	2,029	2,213					Ventes de biens et de services	1
											Frais d'exploitation:	
100	109	116	112	437	123	125					Amortissement des bâtiments et du matériel	2.2
47	49	47	56	199	60	58					Provision pour épuisement	2.3
2	1	2	2	7	2	2					Amortissement d'actif transitoire et d'immobilisations incorporelles	2.4
											Intérêt versé:	
23	37	44	49	153	45	59					Dette à court terme	2.6
90	98	116	115	419	151	170					Dette à long terme	2.7
											D'exploitation et d'aménagement imputés aux frais ordinaires (les industries d'extraction minière et de pétrole):	
32	35	39	45	151	37	25					De forage, d'exploitation et de développement internes	2.8
30	32	36	41	139	27	30					D'exploration géologique ou géophysique et d'exploration générale externes	2.9
-	-	-	-	-	-	1					D'acquisition et de possession de terrains ou de concessions	2.10
1,523	1,841	1,602	1,833	6,799	1,709	1,841					Matières premières, main d'oeuvre et autres frais	2.11
1,847	2,202	2,002	2,253	8,304	2,154	2,311					Total, frais d'exploitation	2
286	361	126	-86	687	-125	-98					Revenus (pertes) d'exploitation	3
											Autres revenus:	
21	22	30	47	120	14	16					Dividendes reçus de:	
8	7	13	6	34	6	6					Sociétés canadiennes	4.1
											Sociétés étrangères	4.2
54	74	69	61	258	53	52					Intérêt reçu	4.3
-2	-8	1	7	-2	-24	-1					Gains (pertes) non réalisés sur la conversion des comptes exprimés en devises étrangères	4.6
58	31	57	30	176	3	10					Gains (pertes) sur réalisation d'actif	4.4
30	35	36	29	130	27	23					Tous les autres revenus	4.5
169	161	206	180	716	79	106					Total, autres revenus	4
455	522	332	94	1,403	-46	8					Bénéfice net (perte nette) avant impôts sur le revenu	5
											Impôts sur le revenu des sociétés:	
130	132	27	-8	281	32	25					Exigibles	6
59	82	83	38	262	-19	-36					Différés	7
266	308	222	64	860	-59	19					Bénéfice net (perte nette) avant pertes et profits exceptionnels	8.1
-13	190	22	-321	-122	-42	13					Pertes et profits exceptionnels	8.2
-	-20	-	22	2	-	-1					Impôts sur le revenu applicable	8.3
253	478	244	-235	740	-101	31					Bénéfice net (perte nette) pour la période observée	8
											Renseignements supplémentaires:	
-	-	-	-	-	-	-					Postes conciliant les bénéfices de base	20
553	668	443	222	1,886	165	176					Bénéfices de base	9
											Certains postes corrigés des variations saisonnières:	
2,195	2,457	2,276	2,063	8,991	2,091	2,105					Ventes de biens et de services	13
265	325	181	-84	687	-148	-134					Revenus (pertes) d'exploitation	17
485	486	387	45	1,403	-15	-30					Bénéfice net (perte nette) avant impôts sur le revenu	18
247	424	324	-255	740	-107	-26					Bénéfice net (perte nette) pour la période observée	15
542	622	498	224	1,886	153	129					Bénéfices de base	16

Voir note(s) à la fin des tableaux statistiques.

TABLE 14. Mineral Fuels Industries

Balance Sheet

Companies having \$10 million or more of total assets

Series	CANSIM 006635	1979				1980			
		I	II	III	IV	I	II	III	IV
millions of dollars									
Assets:									
1.1.1	Cash on hand and demand deposits	235	214	214	407	389	325	329	392
1.1.2	Short-term loans and advances to affiliated companies	578	606	660	556	598	644	654	839
1.1.3	Temporary investments	838	695	615	428	527	478	409	493
1.1.4	Accounts receivable	2,027	1,877	2,040	2,921	2,518	2,379	2,413	2,810
1.1.5	Inventories	453	510	551	567	577	658	788	791
1.1.6	Other current assets	76	73	64	48	83	80	97	100
1.1	Total current assets	4,207	3,975	4,144	4,927	4,692	4,564	4,690	5,425
1.2	Long-term intercorporate investments in affiliated companies	2,763	3,152	3,136	3,442	3,084	3,507	3,575	3,964
1.3	Long-term investments	784	826	854	844	825	873	885	932
1.4	Fixed assets (net)	12,529	13,013	13,472	14,215	16,054	17,122	18,043	18,939
1.5	Other assets	364	354	500	379	403	417	469	476
1	Total assets	20,647	21,320	22,106	23,807	25,058	26,483	27,662	29,736
2	Accumulated allowance for depreciation and depletion	4,010	4,161	4,177	4,207	4,418	4,640	4,935	5,180
Liabilities:									
Short-term loans:									
3.1.1.1	Bank loans	344	301	401	266	347	387	475	463
3.1.1.2	From affiliated companies, directors and shareholders	279	181	178	138	326	324	305	385
3.1.1.3	All other short-term loans and notes	43	38	40	51	60	104	139	105
3.1.1.4	Accounts payable	1,766	1,672	1,830	2,345	2,342	2,232	2,244	2,670
3.1.1.5	Portion of long-term debt payable within one year	194	189	172	167	166	190	189	244
3.1.1.6	Other current liabilities	151	162	139	136	181	144	157	173
3.1.1	Total current liabilities	2,777	2,543	2,760	3,103	3,422	3,381	3,509	4,040
3.1.2	Long-term debt: Bonds, debentures and serial notes	1,339	1,211	1,192	1,269	1,243	1,309	1,365	1,425
3.1.3	Mortgages and agreements of sale	47	39	22	23	23	24	23	23
3.1.4	Loans from affiliated companies	1,598	1,702	1,719	1,733	1,730	1,750	1,813	1,978
3.1.5	Loans from chartered banks	2,857	3,151	2,993	3,000	2,888	3,269	3,299	3,709
3.1.6	Other long-term debt	1,066	1,233	1,384	1,533	2,281	2,388	2,609	2,963
3.1.7	Less: Portion of long-term debt payable within one year	194	189	172	167	166	190	189	244
3.1.8	Other liabilities: Deferred income taxes	1,932	2,032	2,142	2,343	2,595	2,835	2,984	3,173
3.1.9	All other liabilities	260	262	262	262	255	264	267	269
3.1	Total liabilities	11,682	11,984	12,302	13,099	14,271	15,030	15,680	17,336
Shareholders' equity:									
3.2.1	Share capital	3,251	3,333	3,261	3,417	4,219	4,408	4,452	4,588
3.2.1.1	Preferred shares
3.2.1.2	Common shares
3.2.2	Contributed surplus	689	602	601	647	564	548	590	574
Retained earnings (deficit) and reserves:									
3.2.3.1	Balance at beginning of period	4,506	5,014	5,390	5,913	6,282	5,975	6,468	6,911
3.2.3.2	Prior period adjustments	89	-59	-104	-103	-482	-5	-44	36
3.2.3.3	Net income (loss) for the period	463	439	642	826	782	548	580	503
3.2.3.6	Corporations employing the equity method	-2	-3	11	37	38	20	15	33
3.2.3.4	Cash dividends declared	-52	-92	-54	-407	-64	-119	-87	-257
3.2.3.5	Transfers to/from contributed surplus and share capital (INCLUDING STOCK DIVIDENDS)	-3	2	-	-1	-5	34	-1	-1
3.2.3.7	Other adjustments	13	89	28	17	-576	15	-20	-16
3.2.3	Balance at end of period	5,014	5,390	5,913	6,282	5,975	6,468	6,911	7,209
3.2.4	Excess of appraisal value of fixed assets over (depreciated) cost	11	11	29	362	29	29	29	29
3.2	Total shareholders' equity	8,965	9,336	9,804	10,708	10,787	11,453	11,982	12,400
3	Total liabilities and shareholders' equity(1)	20,647	21,320	22,106	23,807	25,058	26,483	27,662	29,736

See footnote(s) at end of statistical tables.

TABEAU 14. Combustibles minéraux

Bilan

Société dont l'actif total est de \$10 millions ou plus

1981				1982				CANSIM 006635	Série
I	II	III	IV	I	II	III	IV		
millions de dollars									
265	330	300	381	252	2,654			Actif:	
886	782	758	718	622	592			Encaisse et dépôts à demande	1.1.1
1,080	1,154	1,011	1,031	570	527			Prêts et avances à court terme aux sociétés affiliées	1.1.2
2,851	2,674	2,838	3,279	3,735	3,808			Placements temporaires	1.1.3
817	902	1,039	1,054	1,048	1,060			Débiteurs	1.1.4
128	147	120	151	163	135			Stocks	1.1.5
								Autres disponibilités	1.1.6
6,027	5,989	6,066	6,614	6,390	8,776			Total des disponibilités	1.1
4,540	8,072	8,105	7,991	6,183	6,199			Placements à long terme dans les sociétés apparentées	1.2
879	903	1,060	1,085	711	568			Placements à long terme	1.3
20,045	20,853	22,402	23,611	27,383	28,447			Immobilisations (nettes)	1.4
635	655	738	732	981	997			Tous les autres éléments d'actif	1.5
32,126	36,472	38,371	40,033	41,648	44,967			Total de l'actif	1
5,375	5,560	5,850	5,916	5,677	5,984			Provision accumulée pour amortissement et épuisement	2
								Passif:	
608	631	712	694	751	874			Emprunts à court terme:	
132	75	72	130	136	369			Emprunts bancaires	3.1.1.1
51	50	73	122	88	247			Auprès de sociétés affiliées, directeurs et actionnaires	3.1.1.2
								Tous les autres emprunts à court terme	3.1.1.3
2,618	2,553	2,830	3,252	3,436	3,407			Créanciers	3.1.1.4
243	256	251	217	2,388	2,570			Partie de la dette à long terme exigible en moins d'un an	3.1.1.5
165	199	117	105	233	249			Autres exigibilités	3.1.1.6
3,817	3,764	4,055	4,520	7,032	7,716			Total des exigibilités	3.1.1
1,605	1,656	1,901	2,123	2,086	2,028			Dettes à long terme:	
								Obligations garanties ou non et obligations remboursables par série	3.1.2
23	33	36	50	34	35			Hypothèques et contrats de vente	3.1.3
2,391	2,408	2,457	2,338	3,929	4,051			Emprunts de sociétés affiliées	3.1.4
3,583	6,776	7,942	8,483	7,828	8,743			Emprunts auprès de banques à charte	3.1.5
3,301	3,541	3,713	3,764	3,830	5,392			Autres dettes à long terme	3.1.6
-243	-256	-251	-217	-2,388	-2,570			Moins: Partie de la dette à long terme exigible en moins d'un an	3.1.7
3,488	3,674	3,775	3,938	3,634	3,747			Autres éléments de passif:	
276	288	299	345	1,918	2,133			Impôts sur le revenu différés	3.1.8
								Tous les autres éléments de passif	3.1.9
18,241	21,884	23,927	25,344	27,903	31,275			Total du passif	3.1
								Avoir des actionnaires:	
4,891	5,067	4,919	5,093	5,121	5,255			Capital-actions	3.2.1
..	1,549	1,468			Actions privilégiées	3.2.1.1
..	3,572	3,787			Actions ordinaires	3.2.1.2
1,301	1,249	1,282	1,289	1,294	1,322			Surplus d'apport	3.2.2
7,209	7,648	8,227	8,227	8,298	7,327			Bénéfices non répartis (déficit) et les réserves:	
4	287	-84	-57	-1,118	-108			Solde au début de l'exercice	3.2.3.1
458	414	349	395	297	203			Redressements de périodes antérieures	3.2.3.2
34	34	31	13	16	-			Bénéfice net (perte nette) pour la période observée	3.2.3.3
-110	-153	-248	-175	-110	-118			Corporations utilisant la méthode comptabilisation	3.2.3.6
7	-	-12	-6	-	-			Dividendes déclarés en espèces	3.2.3.4
46	-3	-36	-99	-56	-169			Virements au surplus d'apport et capital-actions (y compris les dividendes en actions)	3.2.3.5
								Autres redressements	3.2.3.7
7,648	8,227	8,227	8,298	7,327	7,135			Solde à la fin de l'exercice	3.2.3
45	45	16	9	3	-			Excédent de la valeur estimative des immobilisations sur leur coût (ou sur leur valeur amortie)	3.2.4
13,885	14,588	14,444	14,689	13,745	13,712			Total de l'avoir des actionnaires	3.2
32,126	36,472	38,371	40,033	41,648	44,967			Total du passif et de l'avoir des actionnaires(1)	3

Voir note(s) à la fin des tableaux statistiques.

TABLE 15. Mineral Fuels Industries

Statement of Income

Companies having \$10 million or more of total assets

Series	CANSIM 006636	1979					1980				
		I	II	III	IV	Annual	I	II	III	IV	Annual
millions of dollars											
1	Sales of goods and services	2,120	2,022	2,298	2,456	8,896	2,685	2,580	2,698	3,052	11,015
	Operation expenses:										
2.2	Depreciation of buildings and equipment	89	87	105	93	374	96	95	109	116	416
2.3	Depletion	110	117	92	131	450	131	133	129	151	544
2.4	Amortization of deferred charges and intangible assets	1	-	1	1	3	2	3	1	2	8
	Interest on:										
2.6	Short-term loans	15	14	15	18	62	15	15	19	24	73
2.7	Long-term debt	93	103	137	119	452	162	163	186	198	709
	Exploration and development charged to current expenses (mining and petroleum industries):										
2.8	On-property exploration and development drilling	67	46	44	72	229	56	71	76	157	360
2.9	Geological, geophysical and general off-property exploration	65	32	43	45	185	96	41	45	55	237
2.10	Land and lease acquisition and retention	15	14	17	21	67	15	14	16	20	65
2.11	Materials, labour and other expenses	1,019	1,002	1,166	1,159	4,346	1,258	1,222	1,364	1,538	5,382
2	Total operating expenses	1,474	1,415	1,620	1,659	6,168	1,831	1,757	1,945	2,261	7,794
3	Operating income (loss)	646	607	678	797	2,728	854	823	753	791	3,221
	Other income:										
	Dividends from:										
4.1	Canadian corporations	3	18	14	12	47	19	12	10	12	53
4.2	Foreign corporations	3	1	5	25	34	3	3	2	2	10
4.3	Interest	38	30	35	51	154	65	56	54	58	233
4.6	Gains (losses) on the translation of foreign currency	5	-7	2	-6	-6	-6	-9	25	-30	-20
4.4	Gains (losses) on sale of assets	47	46	44	61	198	5	5	11	6	27
4.5	All other income	36	38	49	37	160	45	49	43	52	189
4	Total other income	132	126	149	180	587	131	116	145	100	492
5	Income (loss) before provision for income taxes	778	733	827	977	3,315	985	939	898	891	3,713
	Provision for income and other corporation taxes:										
6	Current(1,2)	190	186	155	172	703	225	189	159	187	760
7	Deferred	125	103	161	182	571	204	195	156	184	739
8.1	Net income (loss) before extraordinary items	463	444	511	623	2,041	556	555	583	520	2,214
8.2	Extraordinary gains (losses)	1	-5	146	318	460	284	-7	-3	-17	257
8.3	Income tax related thereto	-1	-	-15	-115	-131	-58	-	-	-	-58
8	Net income (loss) for period	463	439	642	826	2,370	782	548	580	503	2,413
	Supplementary information:										
13	Base profit reconciling item	-	-	-	-	-	-	-	-	-	-
9	Base profit	967	918	1,006	1,209	4,100	1,219	1,213	1,142	1,299	4,873
	Capital expenditures:										
19.1	Land	18	1	13	6	38	18	34	3	24	79
19.2	Depreciable assets	204	202	592	348	1,346	241	334	419	471	1,465
	Depletable assets:										
	Capitalized expenditures on exploration and development (mining and petroleum industries):										
10	On-property exploration and development drilling	755	417	505	445	2,122	815	693	709	646	2,863
11	Geological, geophysical and general off-property exploration	38	22	20	19	99	48	34	41	50	173
12	Land and lease acquisition and retention	201	128	206	153	688	943	178	144	178	1,443
19.3	Other depletable assets	-	-	-	-	-	-	-	-	-	-
19	Total capital expenditures	1,216	770	1,336	971	4,293	2,065	1,273	1,316	1,369	6,023

See footnote(s) at end of statistical tables.

TABLEAU 15. Combustibles minéraux

État des revenus et dépenses

Société dont l'actif est de \$10 millions ou plus

1981					1982					CANSIM 006636	Série	
I	II	III	IV	Annuel	I	II	III	IV	Annuel			
millions de dollars												
3,131	2,979	3,128	3,326	12,564	3,602	3,588					Ventes de biens et de services	1
											Frais d'exploitation:	
113	124	127	113	477	139	139					Amortissement des bâtiments et du matériel	2.2
166	152	126	153	597	196	182					Provision pour épuisement	2.3
1	1	2	2	6	2	1					Amortissement d'actif transitoire et d'immobilisations incorporelles	2.4
25	36	39	42	142	29	35					Intérêt versé:	
257	318	465	458	1,498	522	555					Dette à court terme	2.6
											Dette à long terme	2.7
89	77	79	127	372	42	69					D'exploitation et d'aménagement imputés aux frais ordinaires (les industries d'extraction minière et de pétrole):	
91	43	51	47	232	64	47					De forage, d'exploitation et de développement internes	2.8
17	17	16	17	67	16	15					D'exploration géologique ou géophysique et d'exploration générale externes	2.9
1,504	1,525	1,696	1,775	6,500	1,897	2,034					D'acquisition et de possession de terrains ou de concessions	2.10
2,263	2,293	2,601	2,734	9,891	2,907	3,077					Matières premières, main d'oeuvre et autres frais	2.11
868	686	527	592	2,673	695	511					Total, frais d'exploitation	2
											Revenus (pertes) d'exploitation	3
											Autres revenus:	
14	9	14	18	55	8	13					Dividendes reçus de:	
2	1	3	16	22	19	2					Sociétés canadiennes	4.1
81	98	109	103	391	88	73					Sociétés étrangères	4.2
-15	1	-1	-16	-31	-8	-89					Intérêt reçu	4.3
18	56	29	8	111	17	26					Gains (pertes) non réalisés sur la conversion des comptes exprimés en devises étrangères	4.6
50	97	81	124	352	131	133					Gains (pertes) sur réalisation d'actif	4.4
150	262	235	253	900	255	158					Tous les autres revenus	4.5
1,018	948	762	845	3,573	950	669					Total, autres revenus	4
											Bénéfice net (perte nette) avant impôts sur le revenu	5
365	345	298	336	1,344	498	338					Impôts sur le revenu des sociétés:	
242	193	122	109	666	202	129					Exigibles(1,2)	6
411	410	342	400	1,563	250	202					Différés	7
60	4	7	-3	68	34	1					Bénéfice net (perte nette) avant pertes et profits exceptionnels	8.1
-13	-	-	-2	-15	13	-					Pertes et profits exceptionnels	8.2
458	414	349	395	1,616	297	203					Impôts sur le revenu applicable	8.3
											Bénéfice net (perte nette) pour la période observée	8
											Renseignements supplémentaires:	
											Postes conciliant les bénéfices de base	13
1,335	1,170	1,018	1,208	4,731	1,263	1,062					Bénéfices de base	9
											Dépenses en immobilisations:	
2	6	11	6	25	2	3					Terrains	19.1
479	368	439	555	1,841	356	453					Actif amortissable	19.2
											Actif épuisable:	
599	585	900	780	2,864	468	738					Dépenses en capital d'exploitation et d'aménagement (les industries d'extraction minière et de pétrole):	
52	83	52	39	226	65	63					De forage, d'exploitation et de développement internes	10
120	225	170	249	764	93	70					D'exploration géologique ou géophysique et d'exploration générale externes	11
-	-	-	-	-	-	-					D'acquisition et de possession de terrains ou de concessions	12
-1,252	1,267	1,572	1,629	5,720	984	1,327					Aures actifs épuisables	19.3
											Total, dépenses en immobilisations	19

Voir note(s) à la fin des tableaux statistiques.

TABLE 16. Mineral Fuels Industries

Statement of Income

Estimate for entire universe of corporations

Series	CANSIM 006733	1979					1980				
		I	II	III	IV	Annual	I	II	III	IV	Annual
millions of dollars											
1	Sales of goods and services	2,404	2,259	2,605	2,807	10,075	3,018	2,884	2,983	3,380	12,265
Operation expenses:											
2.2	Depreciation of buildings and equipment	105	103	121	113	442	114	113	127	135	489
2.3	Depletion	113	121	96	135	465	135	136	133	155	559
2.4	Amortization of deferred charges and intangible assets	1	-	1	1	3	2	3	1	2	8
Interest on:											
2.6	Short-term loans	20	19	20	23	82	20	20	25	30	95
2.7	Long-term debt	103	113	147	129	492	173	174	197	209	753
Exploration and development charged to current expenses (mining and petroleum industries):											
2.8	On-property exploration and development drilling	71	50	49	77	247	61	75	81	161	378
2.9	Geological, geophysical and general off-property exploration	65	32	43	45	185	96	41	45	55	237
2.10	Land and lease acquisition and retention	16	15	18	22	71	16	15	18	22	71
2.11	Materials, labour and other expenses	1,197	1,172	1,358	1,383	5,110	1,481	1,430	1,549	1,761	6,221
2	Total operating expenses	1,691	1,625	1,853	1,928	7,097	2,098	2,007	2,176	2,530	8,811
3	Operating income (loss)	713	634	752	879	2,978	920	877	807	850	3,454
Other income:											
Dividends from:											
4.1	Canadian corporations	3	18	14	12	47	19	12	10	12	53
4.2	Foreign corporations	3	1	5	25	34	3	3	2	2	10
4.3	Interest	41	33	38	55	167	67	58	56	60	241
4.6	Gains (losses) on the translation of foreign currency	5	-7	2	-6	-6	-6	-9	25	-30	-20
4.4	Gains (losses) on sale of assets	51	52	51	66	220	12	12	16	13	53
4.5	All other income	44	47	56	41	188	52	56	50	59	217
4	Total other income	147	144	166	193	650	147	132	159	116	554
5	Income (loss) before provision for income taxes	860	778	918	1,072	3,628	1,067	1,009	966	966	4,008
Provision for income and other corporation taxes:											
6	Current(1,2)	202	191	168	187	748	234	196	166	195	791
7	Deferred	138	115	179	199	631	221	210	167	200	798
8.1	Net income (loss) before extraordinary items	520	472	571	686	2,249	612	603	633	571	2,419
8.2	Extraordinary gains (losses)	1	-5	146	318	460	281	-7	-3	-17	254
8.3	Income tax related thereto	-1	-	-15	-115	-131	-58	-	-	-	-58
8	Net income (loss) for period	520	467	702	889	2,578	835	596	630	554	2,615
Supplementary information:											
20	Base profit reconciling item	-	-	-	-	-	-	-	-	-	-
9	Base profit	1,069	982	1,116	1,329	4,496	1,322	1,302	1,234	1,396	5,254
Selected items, seasonally adjusted:											
13	Sales of goods and services	2,274	2,411	2,652	2,738	10,075	2,879	3,041	3,028	3,317	12,265
17	Operating income (loss)	649	676	793	860	2,978	851	916	855	832	3,454
18	Income (loss) before provision for income taxes	796	832	948	1,052	3,628	997	1,062	1,002	947	4,008
15	Net income (loss) for period	490	545	710	833	2,578	806	682	636	491	2,615
16	Base profit	996	1,034	1,181	1,285	4,496	1,246	1,352	1,311	1,345	5,254

See footnote(s) at end of statistical tables.

TABLEAU 16. Combustibles minéraux

État des revenus et dépenses

Estimation pour l'univers intégral des corporations

1981					1982					CANSIM 006733	Série	
I	II	III	IV	Annuel	I	II	III	IV	Annuel			
millions de dollars												
3,345	3,172	3,346	3,547	13,410	3,803	3,821					Ventes de biens et de services	1
											Frais d'exploitation:	
123	140	145	132	540	163	171					Amortissement des bâtiments et du matériel	2.2
170	156	132	159	617	204	194					Provision pour épuisement	2.3
1	1	2	2	6	2	1					Amortissement d'actif transitoire et d'immobilisations incorporelles	2.4
											Intérêt versé:	
33	44	47	51	175	35	41					Dette à court terme	2.6
263	321	469	463	1,516	532	566					Dette à long terme	2.7
											D'exploitation et d'aménagement imputés aux frais ordinaires (les industries d'extraction minière et de pétrole):	
90	78	80	128	376	43	70					De forage, d'exploitation et de développement internes	2.8
91	43	51	47	232	64	47					D'exploration géologique ou géophysique et d'exploration générale externes	2.9
17	18	17	17	69	16	15					D'acquisition et de possession de terrains ou de concessions	2.10
1,681	1,672	1,867	1,952	7,172	2,042	2,201					Matières premières, main d'oeuvre et autres frais	2.11
2,469	2,473	2,810	2,951	10,703	3,101	3,306					Total, frais d'exploitation	2
876	699	536	596	2,707	702	515					Revenus (pertes) d'exploitation	3
											Autres revenus:	
14	9	14	18	55	8	13					Dividendes reçus de:	
2	1	3	16	22	19	2					Sociétés canadiennes	4.1
											Sociétés étrangères	4.2
82	99	111	105	397	90	74					Intérêt reçu	4.3
-15	1	-1	-16	-31	-8	-89					Gains (pertes) non réalisés sur la conversion des comptes exprimés en devises étrangères	4.6
20	57	30	9	116	18	26					Gains (pertes) sur réalisation d'actif	4.4
89	114	97	140	420	152	136					Tous les autres revenus	4.5
172	281	254	272	979	279	162					Total, autres revenus	4
1,048	980	790	868	3,686	981	677					Bénéfice net (perte nette) avant impôts sur le revenu	5
											Impôts sur le revenu des sociétés:	
378	361	333	346	1,418	514	341					Exigibles(1,2)	6
247	196	121	111	675	204	130					Différés	7
423	423	336	411	1,593	263	206					Bénéfice net (perte nette) avant pertes et profits exceptionnels	8.1
80	4	7	-3	68	34	1					Pertes et profits exceptionnels	8.2
-13	-	-	-2	-15	13	-					Impôts sur le revenu applicable	8.3
470	427	343	406	1,646	310	207					Bénéfice net (perte nette) pour la période observée	8
											Renseignements supplémentaires:	
											Postes conciliant les bénéfices de base	20
1,378	1,223	1,071	1,256	4,928	1,326	1,115					Bénéfices de base	9
											Certains postes corrigés des variations saisonnières:	
3,235	3,303	3,387	3,485	13,410	3,697	3,942					Ventes de biens et de services	13
805	731	590	581	2,707	631	544					Revenus (pertes) d'exploitation	17
982	1,011	839	854	3,686	916	702					Bénéfice net (perte nette) avant impôts sur le revenu	18
444	505	352	345	1,646	286	284					Bénéfice net (perte nette) pour la période observée	15
1,296	1,274	1,155	1,203	4,928	1,245	1,163					Bénéfices de base	16

Voir note(s) à la fin des tableaux statistiques.

TABLE 17. Other Mining Industries(1)

Balance Sheet

Companies having \$10 million or more of total assets

Series	CANSIM 006637	1979				1980			
		I	II	III	IV	I	II	III	IV
millions of dollars									
Assets:									
1.1.1	Cash on hand and demand deposits	3	4	7	33	2	7	7	15
1.1.2	Short-term loans and advances to affiliated companies	162	157	175	170	189	177	173	191
1.1.3	Temporary investments	18	13	9	10	8	75	46	21
1.1.4	Accounts receivable	314	290	343	348	330	295	361	450
1.1.5	Inventories	179	192	169	164	212	240	226	210
1.1.6	Other current assets	20	21	19	18	21	25	22	19
1.1	Total current assets	696	677	722	743	762	819	835	906
1.2	Long-term intercorporate investments in affiliated companies	76	78	50	41	82	98	100	85
1.3	Long-term investments	7	6	-	-	5	4	4	4
1.4	Fixed assets (net)	978	989	880	888	951	958	937	968
1.5	Other assets	21	25	23	29	30	34	33	33
1	Total assets	1,778	1,775	1,675	1,701	1,830	1,913	1,909	1,996
2	Accumulated allowance for depreciation and depletion	582	595	617	634	651	674	692	705
Liabilities:									
Short-term loans:									
3.1.1.1	Bank loans	48	51	73	75	80	79	83	87
3.1.1.2	From affiliated companies, directors and shareholders	14	12	9	9	17	15	15	16
3.1.1.3	All other short-term loans and notes	4	4	-	10	-	1	-	5
3.1.1.4	Accounts payable	157	196	170	159	160	181	164	201
3.1.1.5	Portion of long-term debt payable within one year	4	4	3	4	4	4	7	5
3.1.1.6	Other current liabilities	22	10	8	8	21	22	23	24
3.1.1	Total current liabilities	249	277	263	265	282	302	292	338
Long-term debt:									
3.1.2	Bonds, debentures and serial notes	32	32	31	31	30	30	30	30
3.1.3	Mortgages and agreements of sale	5	5	-	-	1	1	1	1
3.1.4	Loans from affiliated companies	245	251	187	187	177	181	169	170
3.1.5	Loans from chartered banks	51	50	14	15	37	44	44	50
3.1.6	Other long-term debt	38	38	17	17	28	34	35	32
3.1.7	Less: Portion of long-term debt payable within one year	4	4	3	4	4	4	7	5
Other liabilities:									
3.1.8	Deferred income taxes	191	215	217	233	245	253	259	264
3.1.9	All other liabilities	-	-	-	-	-	1	-	-
3.1	Total liabilities	807	864	726	744	796	842	823	880
Shareholders' equity:									
3.2.1	Share capital	148	148	124	124	133	135	125	125
3.2.1.1	Preferred shares	-	-	-	-	-	-	-	-
3.2.1.2	Common shares	-	-	-	-	-	-	-	-
3.2.2	Contributed surplus	36	36	21	21	22	20	21	21
Retained earnings (deficit) and reserves:									
3.2.3.1	Balance at beginning of period	717	787	727	804	812	879	916	940
3.2.3.2	Prior period adjustments	14	-24	45	-1	41	13	-	-9
3.2.3.3	Net income (loss) for the period	33	38	40	58	38	51	48	55
3.2.3.6	Corporations employing the equity method	-1	1	-	-	-	1	-1	-
3.2.3.4	Cash dividends declared	-16	-72	-9	-51	-11	-29	-23	-16
3.2.3.5	Transfers to/from contributed surplus and share capital (including stock dividends)	35	-	-	-	-	1	-	1
3.2.3.7	Other adjustments	5	-3	1	2	-1	-	-	-1
3.2.3	Balance at end of period	787	727	804	812	879	916	940	970
3.2.4	Excess of appraisal value of fixed assets over (depreciated) cost	-	-	-	-	-	-	-	-
3.2	Total shareholders' equity	971	911	949	957	1,034	1,071	1,086	1,116
3	Total liabilities and shareholders' equity	1,778	1,775	1,675	1,701	1,830	1,913	1,909	1,996

See footnote(s) at end of statistical tables.

TABLEAU 17. Autres mines(1)

Bilan

Société dont l'actif total est de \$10 millions ou plus

1981				1982				CANSIM 006637	Serie
I	II	III	IV	I	II	III	IV		
millions de dollars									
9	1	8	8	13	18			Actif:	
203	195	204	118	78	181			Encaisse et dépôts à demande	1.1.1
10	20	8	9	17	13			Prêts et avances à court terme aux sociétés affiliées	1.1.2
486	464	486	527	392	206			Placements temporaires	1.1.3
228	267	299	305	281	279			Débiteurs	1.1.4
24	25	23	25	26	33			Stocks	1.1.5
								Autres disponibilités	1.1.6
960	972	1,028	992	807	730			Total des disponibilités	1.1
93	86	86	88	95	113			Placements à long terme dans les sociétés apparentées	1.2
5	9	5	5	5	6			Placements à long terme	1.3
943	936	984	1,004	928	953			Immobilisations (nettes)	1.4
33	33	34	38	36	34			Tous les autres éléments d'actif	1.5
2,034	2,036	2,137	2,127	1,871	1,836			Total de l'actif	1
714	1,448	736	745	683	693			Provision accumulée pour amortissement et épusement	2
								Passif:	
107	68	107	108	95	90			Emprunts à court terme:	
10	-	15	19	14	13			Emprunts bancaires	3.1.1.1
5	5	55	71	-	-			Auprès de sociétés affiliées, directeurs et actionnaires	3.1.1.2
								Tous les autres emprunts à court terme	3.1.1.3
205	219	164	216	157	170			Créanciers	3.1.1.4
4	7	9	11	9	8			Partie de la dette à long terme exigible en moins d'un an	3.1.1.5
15	71	13	1	5	7			Autres exigibilités	3.1.1.6
346	370	363	428	280	288			Total des exigibilités	3.1.1
21	21	20	20	12	11			Dettes à long terme:	
1	1	1	1	1	1			Obligations garanties ou non et obligations remboursables par série	3.1.2
186	203	230	250	188	215			Hypothèques et contrats de vente	3.1.3
45	45	45	45	109	106			Emprunts de sociétés affiliées	3.1.4
25	32	32	35	32	32			Emprunts auprès de banques à charte	3.1.5
-4	-7	-9	-11	-9	-8			Autres dettes à long terme	3.1.6
								Moins: Partie de la dette à long terme exigible en moins d'un an	3.1.7
269	258	260	255	229	225			Autres éléments de passif:	
3	3	2	3	9	9			Impôts sur le revenu différés	3.1.8
								Tous les autres éléments de passif	3.1.9
892	926	944	1,024	851	879			Total du passif	3.1
								Avoir des actionnaires:	
125	122	124	124	148	153			Capital-actions	3.2.1
..	87	59			Actions privilégiées	3.2.1.1
..	61	94			Actions ordinaires	3.2.1.2
20	20	19	20	4	4			Surplus d'apport	3.2.2
970	997	968	1,050	959	868			Bénéfices non répartis (déficit) et les réserves:	
-11	-3	-	-	-116	-3			Solde au début de l'exercice	3.2.3.1
49	43	35	37	33	12			Redressements de périodes antérieures	3.2.3.2
-	-4	-	-1	-	-			Bénéfice net (perte nette) pour la période observée	3.2.3.3
-11	-78	-7	-114	-8	-77			Corporations utilisant la méthode comptabilisation	3.2.3.6
-	-	-	-	-	-			Dividendes déclarés en espèces	3.2.3.4
-	-	-	-	-	-			Virements au surplus d'apport et capital-actions (y compris les dividendes en actions)	3.2.3.5
-	13	54	-13	-	-			Autres redressements	3.2.3.7
997	968	1,050	959	868	800			Solde à la fin de l'exercice	3.2.3
-	-	-	-	-	-			Excédent de la valeur estimative des immobilisations sur leur coût (ou sur leur valeur amortie)	3.2.4
1,142	1,110	1,193	1,103	1,020	957			Total de l'avoir des actionnaires	3.2
2,034	2,036	2,137	2,127	1,871	1,836			Total du passif et de l'avoir des actionnaires	3

Voir note(s) à la fin des tableaux statistiques.

TABLE 18. Other Mining Industries(1)

Statement of Income

Companies having \$10 million or more of total assets

Series	CANSIM 006638	1979					1980				
		I	II	III	IV	Annual	I	II	III	IV	Annual
millions of dollars											
1	Sales of goods and services	319	380	433	466	1,598	338	398	474	493	1,703
	Operation expenses:										
2.2	Depreciation of buildings and equipment	17	14	12	14	57	14	16	15	14	59
2.3	Depletion	3	6	6	6	21	8	7	7	7	29
2.4	Amortization of deferred charges and intangible assets	-	-	-	-	-	-	-	-	-	-
	Interest on:										
2.6	Short-term loans	1	1	1	1	4	2	2	2	4	10
2.7	Long-term debt	3	3	4	6	16	5	6	5	5	21
	Exploration and development charged to current expenses (mining and petroleum industries):										
2.8	On-property exploration and development drilling	1	1	2	2	6	1	-	-	-	1
2.9	Geological, geophysical and general off-property exploration	1	1	3	1	6	1	1	2	1	5
2.10	Land and lease acquisition and retention	-	-	-	-	-	-	-	-	-	-
2.11	Materials, labour and other expenses	236	291	326	342	1,195	232	270	341	349	1,192
2	Total operating expenses	262	317	354	372	1,305	263	302	372	380	1,317
3	Operating income (loss)	57	63	79	94	293	75	96	102	113	386
	Other income:										
	Dividends from:										
4.1	Canadian corporations	-	-	-	1	1	-	-	-	-	-
4.2	Foreign corporations	-	-	-	-	-	-	-	-	-	-
4.3	Interest	2	-1	4	4	9	3	3	5	4	15
4.6	Gains (losses) on the translation of foreign currency	-	2	-1	1	2	1	-1	1	1	2
4.4	Gains (losses) on sale of assets	13	-	-	-	13	-	-	-	1	1
4.5	All other income	6	8	4	2	20	7	1	2	1	11
4	Total other income	21	9	7	8	45	11	3	8	7	29
5	Income (loss) before provision for income taxes	78	72	86	102	338	86	99	110	120	415
	Provision for income and other corporation taxes:										
6	Current	34	19	33	26	112	53	43	51	63	210
7	Deferred	10	14	12	16	52	-6	4	7	-3	2
8.1	Net income (loss) before extraordinary items	34	39	41	60	174	39	52	52	60	203
8.2	Extraordinary gains (losses)	-1	-1	-1	-2	-5	-1	-1	-4	-5	-11
8.3	Income tax related thereto	-	-	-	-	-	-	-	-	-	-
8	Net income (loss) for period	33	38	40	58	169	38	51	48	55	192
	Supplementary information:										
13	Base profit reconciling item	-	-	-	-	-	-	-	-	-	-
9	Base profit	86	90	105	120	401	107	123	128	139	497
	Capital expenditures:										
19.1	Land	-	-	-	-	-	-	-	-	-	-
19.2	Depreciable assets	19	21	18	23	81	20	15	26	17	78
	Depletable assets										
	Capitalized expenditures on exploration and development (mining and petroleum industries):										
10	On-property exploration and development drilling	6	7	21	12	46	9	11	11	25	56
11	Geological, geophysical and general off-property exploration	-	1	2	2	5	1	-	3	-	4
12	Land and lease acquisition and retention	-	3	3	1	7	1	1	1	-	3
19.3	Other depletable assets	-	-	-	-	-	-	-	-	-	-
19	Total capital expenditures	25	32	44	38	139	31	27	41	42	141

See footnote(s) at end of statistical tables.

TABLEAU 18. Autres mines(1)

État des revenus et dépenses

Société dont l'actif est de \$10 millions ou plus

1981					1982					CANSIM 006638	Série	
I	II	III	IV	Annuel	I	II	III	IV	Annuel			
millions de dollars												
395	425	396	396	1,612	293	274					Ventes de biens et de services	1
											Frais d'exploitation:	
16	16	14	13	59	14	12					Amortissement des bâtiments et du matériel	2.2
7	7	6	7	27	6	5					Provision pour épuisement	2.3
-	-	1	-	1	-	-					Amortissement d'actif transitoire et d'immobilisations incorporelles	2.4
3	4	6	10	23	5	4					Intérêt versé:	
5	5	5	6	21	5	6					Dettes à court terme	2.6
											Dettes à long terme	2.7
-	-	-	-	-	-	-					D'exploitation et d'aménagement imputés aux frais ordinaires (les industries d'extraction minière et de pétrole):	
1	-	3	2	6	2	2					De forage, d'exploitation et de développement internes	2.8
-	-	-	-	-	-	-					D'exploration géologique ou géophysique et d'exploration générale externes	2.9
-	-	-	-	-	-	-					D'acquisition et de possession de terrains ou de concessions	2.10
273	303	305	283	1,164	221	239					Matières premières, main d'oeuvre et autres frais	2.11
305	335	340	321	1,301	253	268					Total, frais d'exploitation	2
90	90	56	75	311	40	6					Revenus (pertes) d'exploitation	3
											Autres revenus:	
-	-	-	-	-	-	-					Dividendes reçus de:	
-	-	-	-	-	-	-					Sociétés canadiennes	4.1
-	-	-	-	-	-	-					Sociétés étrangères	4.2
3	2	8	8	21	6	5					Intérêt reçu	4.3
1	1	-	-	2	-	-					Gains (pertes) non réalisés sur la conversion des comptes exprimés en devises étrangères	4.6
-	-	-	-	-	-	-					Gains (pertes) sur réalisation d'actif	4.4
3	5	-	1	9	1	5					Tous les autres revenus	4.5
7	8	8	9	32	7	10					Total, autres revenus	4
97	98	64	84	343	47	16					Bénéfice net (perte nette) avant impôts sur le revenu	5
44	61	25	46	176	15	8					Impôts sur le revenu des sociétés:	
4	-6	3	-4	-3	-1	-4					Exigibles	6
49	43	36	42	170	33	12					Différés	7
-	-	-1	-5	-6	-	-					Bénéfice net (perte nette) avant pertes et profits exceptionnels	8.1
-	-	-	-	-	-	-					Pertes et profits exceptionnels	8.2
49	43	35	37	164	33	12					Impôts sur le revenu applicable	8.3
											Bénéfice net (perte nette) pour la période observée	6
											Renseignements supplémentaires:	
-	-	-	-	-	-	-					Postes conciliant les bénéfices de base	13
119	119	84	104	426	67	31					Bénéfices de base	9
											Dépenses en immobilisations:	
-	-	-	-	-	-	-					Terrains	19.1
14	23	22	26	85	23	20					Actif amortissable	19.2
											Actif épuisable:	
14	17	27	23	81	23	27					Dépenses en capital d'exploitation et d'aménagement (les industries d'extraction minière et de pétrole):	
-	1	1	-	2	-	2					De forage, d'exploitation et de développement internes	10
1	2	-	-	3	-	-					D'exploration géologique ou géophysique et d'exploration générale externes	11
-	-	-	-	-	-	-					D'acquisition et de possession de terrains ou de concessions	12
29	43	50	49	171	46	49					Autres actifs épuisables	19.3
											Total, dépenses en immobilisations	19

Voir note(s) à la fin des tableaux statistiques.

TABLE 19. Other Mining Industries(1)

Statement of Income

Estimate for entire universe of corporations

Series	CANSIM 006734	1979					1980				
		I	II	III	IV	Annual	I	II	III	IV	Annual
millions of dollars											
1	Sales of goods and services	437	523	546	602	2,108	460	543	634	658	2,295
	Operation expenses:										
2.2	Depreciation of buildings and equipment	25	23	21	25	94	21	25	25	25	96
2.3	Depletion	4	7	7	7	25	10	8	8	8	34
2.4	Amortization of deferred charges and intangible assets	-	-	-	-	-	-	-	-	-	-
	Interest on:										
2.6	Short-term loans	4	4	4	5	17	5	5	6	8	24
2.7	Long-term debt	4	4	5	7	20	6	7	6	6	25
	Exploration and development charged to current expenses (mining and petroleum industries):										
2.8	On-property exploration and development drilling	1	1	2	2	6	1	-	-	-	1
2.9	Geological, geophysical and general off-property exploration	1	1	3	1	6	1	1	2	1	5
2.10	Land and lease acquisition and retention	-	-	-	-	-	-	-	-	-	-
2.11	Materials, labour and other expenses	337	412	419	456	1,624	335	396	469	481	1,681
2	Total operating expenses	376	452	461	503	1,792	379	442	516	529	1,866
3	Operating income (loss)	61	71	85	99	316	81	101	118	129	429
	Other income:										
	Dividends from:										
4.1	Canadian corporations	-	-	-	2	2	-	-	-	-	-
4.2	Foreign corporations	-	-	-	-	-	-	-	-	-	-
4.3	Interest	3	-	5	5	13	4	5	6	5	20
4.6	Gains (losses) on the translation of foreign currency	-	2	-1	1	2	1	-1	1	1	2
4.4	Gains (losses) on sale of assets	14	2	2	2	20	-	1	-3	1	-1
4.5	All other income	7	10	5	4	26	9	2	2	2	15
4	Total other income	24	14	11	14	63	14	7	6	9	36
5	Income (loss) before provision for income taxes	85	85	96	113	379	95	108	124	138	465
	Provision for income and other corporation taxes:										
6	Current	36	23	36	29	124	57	47	55	68	227
7	Deferred	10	15	13	17	55	-5	5	8	-2	6
8.1	Net income (loss) before extraordinary items	39	47	47	67	200	43	56	61	72	232
8.2	Extraordinary gains (losses)	-1	-1	-1	-2	-5	-1	-1	-4	-5	-11
8.3	Income tax related thereto	-	-	-	-	-	-	-	-	-	-
8	Net income (loss) for period	38	46	46	65	195	42	55	57	67	221
	Supplementary information:										
20	Base profit reconciling item	-	-	-	-	-	-	-	-	-	-
9	Base profit	101	111	123	140	475	125	141	156	169	591
	Selected items, seasonally adjusted:										
13	Sales of goods and services	497	529	521	561	2,108	527	546	609	613	2,295
17	Operating income (loss)	69	73	87	87	316	92	102	120	115	429
18	Income (loss) before provision for income taxes	91	91	98	99	379	102	114	126	123	465
15	Net income (loss) for period	43	48	50	54	195	47	57	60	57	221
16	Base profit	107	113	126	129	475	135	142	158	156	591

See footnote(s) at end of statistical tables.

TABLEAU 19. Autres mines(1)

État des revenus et dépenses

Estimation pour l'univers intégral des corporations

1981					1982					CANSIM 006734	Série	
I	II	III	IV	Annuel	I	II	III	IV	Annuel			
millions de dollars												
574	633	600	604	2,411	452	451					Ventes de biens et de services	1
											Frais d'exploitation:	
23	22	22	22	89	21	19					Amortissement des bâtiments et du matériel	2.2
8	9	9	10	36	7	6					Provision pour épuisement	2.3
-	-	1	-	1	-	-					Amortissement d'actif transitoire et d'immobilisations incorporelles	2.4
7	8	10	14	39	8	7					Intérêt versé:	
7	7	6	7	27	6	8					Dette à court terme	2.6
											Dette à long terme	2.7
-	-	-	-	-	-	-					D'exploitation et d'aménagement imputés aux frais ordinaires (les industries d'extraction minière et de pétrole):	
1	-	3	2	6	2	2					De forage, d'exploitation et de développement internes	2.8
-	-	-	-	-	-	-					D'exploration géologique ou géophysique et d'exploration générale externes	2.9
-	-	-	-	-	-	-					D'acquisition et de possession de terrains ou de concessions	2.10
433	484	487	469	1,873	365	399					Matières premières, main d'oeuvre et autres frais	2.11
479	530	538	524	2,071	409	441					Total, frais d'exploitation	2
95	103	62	80	340	43	10					Revenus (pertes) d'exploitation	3
											Autres revenus:	
3	-	1	-	4	-	-					Dividendes reçus de:	
-	-	-	-	-	-	-					Sociétés canadiennes	4.1
											Sociétés étrangères	4.2
5	5	9	9	28	6	5					Intérêt reçu	4.3
1	-	-	-	1	-	-					Gains (pertes) non réalisés sur la conversion des comptes exprimés en devises étrangères	4.6
-	1	-	-	1	-	-					Gains (pertes) sur réalisation d'actif	4.4
9	12	1	1	23	1	5					Tous les autres revenus	4.5
18	18	11	10	57	7	10					Total, autres revenus	4
113	121	73	90	397	50	20					Bénéfice net (perte nette) avant impôts sur le revenu	5
											Impôts sur le revenu des sociétés:	
47	68	28	48	191	16	9					Exigibles	6
5	-5	4	-3	1	-	-3					Différés	7
61	58	41	45	205	34	14					Bénéfice net (perte nette) avant pertes et profits exceptionnels	8.1
-	-	-1	-5	-6	-	-					Pertes et profits exceptionnels	8.2
-	-	-	-	-	-	-					Impôts sur le revenu applicable	8.3
61	58	40	40	199	34	14					Bénéfice net (perte nette) pour la période observée	8
											Renseignements supplémentaires:	
-	-	-	-	-	-	-					Postes conciliant les bénéfices de base	20
140	150	103	122	515	78	43					Bénéfices de base	9
											Certains postes corrigés des variations saisonnières:	
639	639	575	558	2,411	518	458					Ventes de biens et de services	13
105	106	64	65	340	53	13					Revenus (pertes) d'exploitation	17
118	129	74	76	397	55	29					Bénéfice net (perte nette) avant impôts sur le revenu	18
64	60	43	32	199	37	16					Bénéfice net (perte nette) pour la période observée	15
148	154	105	108	515	86	47					Bénéfices de base	16

Voir note(s) à la fin des tableaux statistiques.

TABLE 20. Total Manufacturing

Balance Sheet - Assets

Companies having \$10 million or more of total assets

Series	CANSIM 006639	1979				1980			
		I	II	III	IV	I	II	III	IV
millions of dollars									
	Assets:								
1.1.1	Cash on hand and demand deposits:								
1.1.1.1	On hand and in chartered bank branches in Canada:								
1.1.1.1.1	Canadian currency	659	823	1,207	1,256	782	989	992	1,207
1.1.1.1.2	Foreign currency	202	206	221	187	140	138	122	121
	In other financial institutions in Canada:								
1.1.1.5	Canadian currency	54	45	56	32	26	50	36	48
1.1.1.6	Foreign currency	18	20	28	1	2	8	10	44
	Other deposits abroad:								
1.1.1.7	Canadian currency	23	6	7	12	22	24	8	17
1.1.1.8	Foreign currency	71	70	86	120	98	102	111	130
1.1.2	Short-term loans and advances to affiliated companies:								
1.1.2.1	Canadian corporations	522	622	663	655	607	695	766	834
1.1.2.2	Foreign corporations	359	375	398	330	388	430	444	423
1.1.3	Temporary investments - Statement C	2,797	3,407	4,177	4,760	4,259	5,150	4,886	5,278
1.1.4	Accounts receivable:								
1.1.4.1	Trade	16,382	16,803	18,182	18,099	18,953	19,322	20,186	20,234
1.1.4.2	Other	853	963	1,053	1,336	1,327	1,488	1,369	1,467
1.1.5	Inventories	20,421	21,120	22,250	23,702	24,836	25,667	26,402	26,851
1.1.6	Other current assets	808	881	972	788	886	1,041	982	872
1.1	Total current assets	43,169	45,341	49,300	51,278	52,326	55,104	56,314	57,526
1.2	Long-term intercorporate investments:								
	In shares of affiliated companies:								
1.2.1	Canadian corporations	2,306	2,384	2,441	2,734	2,984	2,957	3,128	4,089
1.2.2	Foreign corporations	2,106	2,504	2,663	2,796	2,869	2,936	3,192	3,434
	Loans and advances to affiliated companies:								
1.2.3	Canadian corporations	1,021	1,015	1,049	1,100	1,108	1,274	1,399	1,601
1.2.4	Foreign corporations	1,089	1,040	1,010	1,314	1,375	1,324	1,267	1,539
1.3	Long-term investments - Statement C	1,361	1,302	1,180	1,233	1,173	1,135	928	1,268
1.4	Fixed assets:								
1.4.1	Land	1,284	1,316	1,353	1,368	1,381	1,438	1,478	1,514
1.4.2	Depreciable assets (net)	29,728	30,358	31,517	32,791	33,447	34,526	35,927	37,567
1.4.3	Depletable assets (net)	2,803	3,046	3,443	3,481	3,702	4,074	4,298	4,496
1.5	Other assets:								
1.5.1	Deferred charges	456	475	529	568	594	638	631	654
1.5.2	Intangible assets	536	547	572	575	592	575	635	646
1.5.3	All other assets	460	453	423	397	452	466	501	529
1	Total assets	86,319	89,781	95,480	99,635	102,003	106,447	109,698	114,863
2	Accumulated allowance for depreciation and depletion	25,810	26,306	27,427	27,869	28,617	29,251	29,988	30,647

TABLEAU 20. Ensemble des industries manufacturières

Bilan - Actif

Société dont l'actif total est de \$10 millions ou plus

1981				1982				CANSIM 006639	Série
I	II	III	IV	I	II	III	IV		
millions de dollars									
								Actif:	
								Encaisse et dépôts à demande:	1.1.1
								Encaisse et dans les succursales de banques à charte au Canada:	1.1.1.1
797	775	782	903	719	829			Monnaie canadienne	1.1.1.1
114	106	66	280	107	140			Devises étrangères	1.1.1.2
								Dans d'autres établissements au Canada:	
52	27	65	57	43	50			Monnaie canadienne	1.1.1.5
10	10	10	48	22	71			Devises étrangères	1.1.1.6
								Autres dépôts à l'étranger:	
6	23	7	9	9	6			Monnaie canadienne	1.1.1.7
125	179	90	71	110	100			Devises étrangères	1.1.1.8
								Prêts et avances à court terme aux sociétés affiliées:	1.1.2
821	976	1,060	867	821	1,014			Sociétés canadiennes	1.1.2.1
263	290	342	414	337	393			Sociétés étrangères	1.1.2.2
4,444	4,170	3,758	3,516	2,925	3,130			Placements temporaires - état C	1.1.3
								Débiteurs:	1.1.4
21,610	23,761	23,779	21,932	22,568	23,316			Clients	1.1.4.1
1,749	1,595	1,526	1,353	1,336	1,263			Autres débiteurs	1.1.4.2
28,654	29,304	30,347	31,537	32,458	31,284			Stocks	1.1.5
933	1,110	1,216	1,000	1,218	1,384			Autres disponibilités	1.1.6
59,578	62,326	63,048	61,987	62,673	62,980			Total des disponibilités	1.1
								Placements à long terme dans les sociétés apparentées:	1.2
4,659	5,042	5,340	5,616	5,805	5,621			En actions des sociétés affiliées:	
3,552	3,737	4,115	4,672	5,077	5,147			Sociétés canadiennes	1.2.1
								Sociétés étrangères	1.2.2
2,001	1,939	1,952	2,004	2,179	2,310			Prêts et avances aux sociétés affiliées:	
1,555	1,632	1,693	1,692	1,724	1,927			Sociétés canadiennes	1.2.3
								Sociétés étrangères	1.2.4
1,387	994	1,152	974	927	934			Placements à long terme - état C	1.3
								Immobilisations:	1.4
1,585	1,603	1,642	1,691	1,784	1,786			Terrains	1.4.1
39,549	40,942	43,364	46,619	48,307	49,885			Actif amortissable (net)	1.4.2
4,933	4,808	4,852	5,205	5,369	5,213			Actif épuisable (net)	1.4.3
								Autres éléments d'actif:	1.5
706	733	747	765	838	918			Actif transitoire	1.5.1
628	654	679	691	705	716			Immobilisations incorporelles	1.5.2
563	633	673	715	767	847			Tous les autres éléments d'actif	1.5.3
120,696	125,043	129,257	132,831	136,155	138,284			Total de l'actif	1
31,863	32,307	33,171	33,523	34,534	35,565			Provision accumulée pour amortissement et épuiement	2

TABLE 21. Total Manufacturing

Balance Sheet - Liabilities and shareholders' equity

Companies having \$10 million or more of total assets

Series	CANSIM 006639	1979				1980			
		I	II	III	IV	I	II	III	IV
millions of dollars									
Liabilities:									
3.1.1.1	Short-term loans:								
From chartered bank branches in Canada:									
3.1.1.1.1	Canadian currency	3,855	4,305	4,456	4,214	4,784	5,536	5,456	5,205
3.1.1.1.2	Foreign currency	59	88	180	321	181	128	148	156
From foreign branches of chartered banks and other banks:									
3.1.1.1.3	Canadian currency	96	103	105	91	124	172	154	156
3.1.1.1.4	Foreign currency	36	43	62	71	57	56	72	52
3.1.1.2	From affiliated companies, directors and shareholders:								
3.1.1.2.1	Canadian corporations	820	737	704	757	1,080	885	930	940
3.1.1.2.2	Foreign corporations	335	396	528	591	803	883	690	714
3.1.1.3.1	Short-term commercial paper	1,104	1,149	1,139	1,102	1,317	1,118	1,478	1,082
3.1.1.3.2	Other short-term loans	84	142	119	148	179	154	145	186
3.1.1.4	Accounts payable:								
3.1.1.4.1	Trade payables	11,764	11,595	12,784	14,120	13,640	13,659	14,132	14,983
3.1.1.4.2	Other accounts payable and accrued liabilities	3,769	4,020	4,113	4,167	4,356	4,594	4,658	4,869
3.1.1.4.3	Corporation income taxes payable	678	1,096	1,475	1,902	1,005	1,231	1,513	2,012
3.1.1.5	Portion of long-term debt payable within one year	582	660	655	653	564	530	513	615
3.1.1.6	Other current liabilities	1,301	1,339	1,398	1,431	1,452	1,465	1,422	1,544
3.1.1	Total current liabilities	24,483	25,673	27,718	29,568	29,542	30,411	31,311	32,514
Long-term debt:									
3.1.2	Bonds, debentures and serial notes	7,757	7,837	8,073	7,986	7,862	7,733	7,839	8,037
3.1.3	Mortgages and agreements of sale	290	303	343	372	365	399	425	431
3.1.4	Loans from affiliated companies:								
3.1.4.1	Canadian corporations	1,708	1,713	1,883	1,762	1,834	1,965	2,121	2,154
3.1.4.2	Foreign corporations	1,614	1,633	1,701	1,696	1,886	1,980	1,986	2,187
3.1.5	Loans from chartered bank branches in Canada:								
3.1.5.1	Canadian currency	1,654	1,940	2,031	2,097	2,198	2,448	2,339	3,302
3.1.5.2	Foreign currency	182	180	289	560	572	641	676	811
3.1.6	Other long-term debt	1,682	1,711	1,703	1,783	1,848	1,944	2,287	2,481
3.1.7	Less: Portion of long-term debt payable within one year	582	660	655	653	564	530	513	615
Other liabilities:									
3.1.8	Deferred income taxes	6,382	6,691	7,084	7,432	7,754	8,106	8,512	8,653
3.1.9.1	Provision for estimated liabilities	174	180	187	219	211	238	230	212
3.1.9.2	Minority shareholders' interest in subsidiaries	177	178	210	222	175	162	189	218
3.1	Total liabilities	45,521	47,379	50,567	53,044	53,683	55,497	57,402	60,385
Shareholders' equity:									
3.2.1	Share capital	11,471	11,594	12,924	13,496	13,822	14,934	15,156	15,695
3.2.1.1	Preferred shares
3.2.1.2	Common shares
3.2.2	Contributed surplus	1,053	1,062	1,064	1,099	1,116	1,106	1,097	1,267
3.2.3	Retained earnings (deficit) and reserves - Statement C	28,161	29,639	30,823	31,896	33,276	34,794	35,923	37,406
3.2.4	Excess of appraisal value of fixed assets over (depreciated) cost	113	107	102	100	106	116	120	110
3.2	Total shareholders' equity	40,798	42,402	44,913	46,591	48,320	50,950	52,296	54,478
3	Total liabilities and shareholders' equity	86,319	89,781	95,480	99,635	102,003	106,447	109,698	114,863

TABLEAU 21. Ensemble des industries manufacturières

Bilan - Passif et avoir des actionnaires

Société dont l'actif total est de \$10 millions ou plus

1981				1982				CANSIM 006639	Série
I	II	III	IV	I	II	III	IV		
millions de dollars									
								Passif:	
								Emprunts à court terme:	3.1.1.1
								Auprès de succursales de banques à charte au Canada:	
6,114	6,325	7,219	7,179	8,076	7,715			Monnaie canadienne	3.1.1.1.1
247	270	381	339	369	500			Devises étrangères	3.1.1.1.2
								Auprès de succursales étrangères de banques à charte et autres banques étrangères:	
151	161	175	128	182	163			Monnaie canadienne	3.1.1.1.3
105	182	129	156	175	150			Devises étrangères	3.1.1.1.4
								Auprès de sociétés affiliées, directeurs et actionnaires:	
895	934	1,026	1,299	1,081	1,047			Sociétés canadiennes	3.1.1.2
564	557	425	451	421	512			Sociétés étrangères	3.1.1.2.2
								Effets de commerce à court terme	3.1.1.3.1
1,200	1,171	1,310	1,057	1,439	1,693			Autres prêts à court terme	3.1.1.3.2
186	305	297	324	428	385				
								Créanciers:	3.1.1.4
15,607	16,357	15,781	15,987	16,176	17,296			Fournisseurs	3.1.1.4.1
5,381	6,041	5,994	6,080	6,382	6,492			Autres créanciers et exibilités courues	3.1.1.4.2
994	1,173	1,292	1,021	403	249			Impôts exigibles sur le revenu des sociétés	3.1.1.4.3
749	851	1,006	697	770	940			Partie de la dette à long terme exigible en moins d'un an	3.1.1.5
1,511	1,585	1,566	1,552	1,483	1,593			Autres exibilités	3.1.1.6
33,704	35,912	36,601	36,270	37,385	38,735			Total des exibilités	3.1.1
								Dettes à long terme:	
8,399	8,743	9,488	10,844	10,573	11,422			Obligations garanties ou non et obligations remboursables par série	3.1.2
429	400	418	409	448	483			Hypothèques et contrats de vente	3.1.3
								Emprunts de sociétés affiliées:	3.1.4
2,253	2,357	2,249	2,637	2,874	2,930			Sociétés canadiennes	3.1.4.1
2,127	2,144	2,695	3,213	2,710	2,106			Sociétés étrangères	3.1.4.2
								Emprunts auprès de succursales de banques à charte au Canada:	3.1.5
4,163	4,145	5,036	5,996	7,132	7,565			Monnaie canadienne	3.1.5.1
833	766	952	966	1,700	1,759			Devises étrangères	3.1.5.2
2,702	2,853	3,182	3,333	3,617	3,233			Autres dettes à long terme	3.1.6
-749	-851	-1,006	-697	-770	-940			Moins: Partie de la dette à long terme exigible en moins d'un an	3.1.7
								Autres éléments de passif:	
9,138	9,522	9,714	9,918	10,213	10,469			Impôts sur le revenu différés	3.1.8
211	249	233	221	243	236			Passif transitoire	3.1.9.1
297	293	333	327	329	329			Participation minoritaire dans des filiales	3.1.9.2
63,507	66,533	69,895	73,437	76,454	78,327			Total du passif	3.1
								Avoir des actionnaires:	
17,134	17,105	17,233	17,499	17,873	18,065			Capital-actions	3.2.1
..	5,683	5,683			Actions privilégiées	3.2.1.1
..	12,190	12,382			Actions ordinaires	3.2.1.2
1,316	1,273	1,320	1,476	1,746	1,811			Surplus d'apport	3.2.2
38,589	39,950	40,608	40,220	39,872	39,867			Bénéfices non répartis (déficit) et les réserves - état C	3.2.3
150	182	201	199	210	214			Excédent de la valeur estimative des immobilisations sur leur coût (ou sur leur valeur amortie)	3.2.4
57,189	58,510	59,362	59,394	59,701	59,957			Total de l'avoir des actionnaires	3.2
120,696	125,043	129,257	132,831	136,155	138,284			Total du passif et de l'avoir des actionnaires	3

TABLE 22. Total Manufacturing

Statement of Income

Companies having \$10 million or more of total assets

Series	CANSIM 006640 006641	1979					1980				
		I	II	III	IV	Annual	I	II	III	IV	Annual
millions of dollars											
1	Sales of goods and services	31,556	33,445	33,286	36,134	134,421	35,275	36,126	36,313	40,518	148,232
	Operating expenses:										
2.2	Depreciation of buildings and equipment	653	689	713	743	2,798	759	781	817	848	3,205
2.3	Depletion	52	49	57	70	228	101	78	78	90	347
2.4	Amortization of deferred charges and intangible assets	10	14	17	20	61	13	14	15	18	60
2.6	Special tooling costs (durable goods manufacturing industries)	50	73	45	82	250	81	92	65	134	372
	Interest on:										
2.7	Short-term loans	126	149	169	207	651	233	282	252	264	1,031
2.8	Long-term debt	311	303	344	358	1,316	362	393	393	452	1,600
	Exploration and development charged to current expenses (mining and petroleum industries):										
2.9	On-property exploration and development drilling	32	33	97	94	256	66	87	108	112	373
2.10	Geological, geophysical and general off-property exploration	57	38	43	72	210	77	51	77	59	264
2.11	Land and lease acquisition and retention	10	10	9	12	41	12	12	13	13	50
2.12	Materials, labour and other expenses	27,876	29,266	29,116	31,369	117,627	30,634	31,383	31,869	35,552	129,438
2	Total operating expenses	29,177	30,624	30,610	33,027	123,438	32,338	33,173	33,687	37,542	136,740
3	Operating income (loss)	2,379	2,821	2,676	3,107	10,983	2,937	2,953	2,626	2,976	11,492
	Other income:										
	Dividends from:										
4.1	Canadian corporations	38	41	36	99	214	39	105	63	74	281
4.2	Foreign corporations	40	41	88	25	194	34	63	26	80	203
4.3	Interest	177	175	219	261	832	266	277	245	288	1,076
4.7	Gains (losses) on the translation of foreign currency	2	37	4	-8	35	-30	-4	-7	3	-38
4.5	Gains (losses) on sale of assets	21	14	30	35	100	29	23	41	44	137
4.6	All other income	84	70	95	123	372	100	118	107	141	466
4	Total other income	362	378	472	535	1,747	438	582	475	630	2,125
5	Income (loss) before provision for income taxes	2,741	3,199	3,148	3,642	12,730	3,375	3,535	3,101	3,606	13,617
	Provision for income and other corporation taxes:										
6	Current	676	928	868	1,025	3,497	958	962	906	1,147	3,973
7	Deferred	340	299	337	325	1,301	364	440	370	306	1,480
8.1	Net income (loss) before extraordinary items	1,725	1,972	1,943	2,292	7,932	2,053	2,133	1,825	2,153	8,164
8.2	Extraordinary gains (losses)	-27	-8	-268	81	-222	27	116	147	180	470
8.3	Income tax related thereto	-	1	3	-35	-31	-	3	-47	4	-40
8	Net income (loss) for period	1,698	1,965	1,678	2,338	7,679	2,080	2,252	1,925	2,337	8,594
	Supplementary information:										
6	Base profit reconciling item	-	-	-	-	-	-	144	81	-	225
2	Base profit	3,430	3,897	3,965	4,446	15,738	4,283	4,237	3,950	4,562	17,032
	Capital expenditures:										
19.1	Land	22	36	30	36	124	23	44	44	63	174
19.2	Depreciable assets	1,090	1,405	1,987	2,291	6,773	1,676	2,043	2,704	2,956	9,379
	Depletable assets:										
	Capitalized expenditures on exploration and development (mining and petroleum industries):										
3	On-property exploration and development drilling	63	134	166	187	550	153	173	163	196	685
4	Geological, geophysical and general off-property exploration	7	5	6	9	27	5	2	4	4	15
5	Land and lease acquisition and retention	61	105	86	84	336	123	88	109	93	413
19.3	Other depletable assets	31	46	75	36	188	31	63	43	34	171
19	Total capital expenditures	1,274	1,731	2,350	2,643	7,998	2,011	2,413	3,067	3,346	10,837

TABLEAU 22. Ensemble des industries manufacturières

État des revenus et dépenses

Société dont l'actif est de \$10 millions ou plus

1981					1982					CANSIM 006640 006641	Série	
I	II	III	IV	Annuel	I	II	III	IV	Annuel			
millions de dollars												
39,465	43,679	40,905	42,556	166,605	39,713	42,639					Ventes de biens et de services	1
881	902	931	999	3,713	998	1,037					Frais d'exploitation:	
98	108	82	106	394	87	90					Amortissement des bâtiments et du matériel	2.2
21	17	24	31	93	30	29					Provision pour épuisement	2.3
106	109	78	103	396	146	334					Amortissement d'actif transitoire et d'immobilisations incorporelles	2.4
317	372	479	466	1,634	404	444					Frais d'usinage (les industries de fabrication de biens durables)	2.6
518	547	695	788	2,548	808	912					Intérêt versé:	
											Dettes à court terme	2.7
											Dettes à long terme	2.8
49	75	83	161	368	102	83					D'exploitation et d'aménagement imputés aux frais ordinaires (les industries d'extraction minière et de pétrole):	
89	53	106	66	314	34	29					De forage, d'exploitation et de développement internes	2.9
17	12	4	39	72	20	19					D'exploration géologique ou géophysique et d'exploration générale externes	2.10
34,339	38,276	36,510	38,423	147,548	36,188	38,746					D'acquisition et de possession de terrains ou de concessions	2.11
36,435	40,471	38,992	41,182	157,080	38,817	41,723					Matières premières, main d'oeuvre et autres frais	2.12
3,030	3,208	1,913	1,374	9,525	896	916					Total, frais d'exploitation	2
											Revenus (pertes) d'exploitation	3
											Autres revenus:	
45	71	66	77	259	62	57					Dividendes reçus de:	
100	22	69	104	295	94	86					Sociétés canadiennes	4.1
340	357	398	344	1,439	300	278					Sociétés étrangères	4.2
-28	-8	-3	2	-37	-42	-47					Intérêt reçu	4.3
58	74	16	70	218	75	117					Gains (pertes) non réalisés sur la conversion des comptes exprimés en devises étrangères	4.7
135	143	143	179	600	158	160					Gains (pertes) sur réalisation d'actif	4.5
650	659	689	776	2,774	647	651					Tous les autres revenus	4.6
3,680	3,867	2,602	2,150	12,299	1,543	1,567					Total, autres revenus	4
											Bénéfice net (perte nette) avant impôts sur le revenu	5
1,255	1,178	948	854	4,235	604	485					Impôts sur le revenu des sociétés:	
397	496	216	119	1,228	231	224					Exigibles	6
2,028	2,193	1,438	1,177	6,836	708	858					Différés	7
-13	44	89	-69	51	-5	75					Bénéfice net (perte nette) avant pertes et profits exceptionnels	8.1
7	-12	-13	-9	-27	1	-44					Pertes et profits exceptionnels	8.2
2,022	2,225	1,514	1,099	6,860	704	889					Impôts sur le revenu applicable	8.3
											Bénéfice net (perte nette) pour la période observée	8
											Renseignements supplémentaires:	
4,662	4,838	3,643	3,331	16,474	2,664	2,686					Postes conciliant les bénéfices de base	6
											Bénéfices de base	2
											Dépenses en immobilisations:	
56	54	37	68	215	29	33					Terrains	19.1
2,226	2,969	2,995	3,990	12,180	2,550	2,784					Actif amortissable	19.2
											Actif épuisable:	
250	135	114	179	676	220	79					Dépenses en capital d'exploitation et d'aménagement (les industries d'extraction minière et de pétrole):	
9	6	4	6	25	21	12					De forage, d'exploitation et de développement internes	3
81	52	75	83	291	22	20					D'exploitation géologique ou géophysique et d'exploration générale externes	4
54	34	36	32	156	31	22					D'acquisition et de possession de terrains ou de concessions	5
2,676	3,250	3,261	4,358	13,545	2,873	2,950					Autres actifs épuisables	19.3
											Total, dépenses en immobilisations	19

TABLE 23. Total Manufacturing

Statement of Income

Estimate for entire universe of corporations

Series	CANSIM 006735	1979					1980				
		I	II	III	IV	Annual	I	II	III	IV	Annual
millions of dollars											
1	Sales of goods and services	41,041	44,049	43,715	47,012	175,817	45,596	47,188	47,273	52,304	192,361
	Operating expenses:										
2.2	Depreciation of buildings and equipment	867	907	937	976	3,687	986	1,008	1,051	1,093	4,138
2.3	Depletion	52	50	58	73	233	102	79	80	92	353
2.4	Amortization of deferred charges and intangible assets	12	15	18	22	67	13	15	16	20	64
2.6	Special tooling costs (durable goods manufacturing industries)	50	73	45	82	250	81	92	65	134	372
	Interest on:										
2.7	Short-term loans	223	249	273	317	1,062	344	403	376	389	1,512
2.8	Long-term debt	377	371	419	436	1,603	444	480	480	540	1,944
	Exploration and development charged to current expenses (mining and petroleum industries):										
2.9	On-property exploration and development drilling	32	33	97	94	256	66	87	108	112	373
2.10	Geological, geophysical and general off-property exploration	57	38	43	72	210	77	51	77	59	264
2.11	Land and lease acquisition and retention	10	10	9	12	41	12	12	13	13	50
2.12	Materials, labour and other expenses	36,582	38,926	38,633	41,300	155,441	40,101	41,475	41,858	46,330	169,764
2	Total operating expenses	38,262	40,672	40,532	43,384	162,850	42,226	43,702	44,124	48,782	178,834
3	Operating income (loss)	2,779	3,377	3,183	3,628	12,967	3,370	3,486	3,149	3,522	13,527
	Other income:										
	Dividends from:										
4.1	Canadian corporations	41	47	39	109	236	41	106	65	78	290
4.2	Foreign corporations	40	41	89	25	195	34	63	26	81	204
4.3	Interest	195	193	249	290	927	293	300	268	317	1,178
4.7	Gains (losses) on the translation of foreign currency	4	40	6	-7	43	-27	1	-4	5	-25
4.5	Gains (losses) on sale of assets	40	36	53	59	188	41	35	53	57	186
4.6	All other income	121	108	136	175	540	136	160	148	185	629
4	Total other income	441	465	572	651	2,129	518	665	556	723	2,462
5	Income (loss) before provision for income taxes	3,220	3,842	3,755	4,279	15,096	3,888	4,151	3,705	4,245	15,989
	Provision for income and other corporation taxes:										
6	Current	826	1,121	1,054	1,231	4,232	1,133	1,177	1,109	1,360	4,779
7	Deferred	351	312	361	350	1,374	367	444	378	315	1,504
8.1	Net income (loss) before extraordinary items	2,043	2,409	2,340	2,698	9,490	2,388	2,530	2,218	2,570	9,706
8.2	Extraordinary gains (losses)	-27	-8	-268	82	-221	27	260	147	179	613
8.3	Income tax related thereto	-	1	3	-35	-31	-	-18	-47	4	-61
8	Net income (loss) for period	2,016	2,402	2,075	2,745	9,238	2,415	2,772	2,318	2,753	10,258
	Supplementary information:										
11	Base profit reconciling item	-	-	-	-	-	-	144	81	-	225
10	Base profit	4,101	4,729	4,770	5,286	18,886	5,007	5,064	4,774	5,431	20,276
	Selected items, seasonally adjusted:										
13	Sales of goods and services	42,131	43,126	44,699	45,861	175,817	46,698	46,310	48,274	51,079	192,361
17	Operating income (loss)	2,923	3,115	3,380	3,549	12,967	3,506	3,220	3,358	3,443	13,527
18	Income (loss) before provision for income taxes	3,401	3,568	3,981	4,146	15,096	4,061	3,873	3,937	4,118	15,989
15	Net income (loss) for period	2,148	2,246	2,234	2,610	9,238	2,554	2,608	2,481	2,615	10,258
16	Base profit	4,260	4,487	4,993	5,146	18,886	5,167	4,823	5,009	5,277	20,276

TABLEAU 23. Ensemble des industries manufacturières

État des revenus et dépenses

Estimation pour l'univers intégral des corporations

1981					1982					CANSIM 006735	Série	
I	II	III	IV	Annuel	I	II	III	IV	Annuel			
millions de dollars												
50,698	56,129	52,735	54,609	214,171	50,190	53,952					Ventes de biens et de services	1
1,121	1,150	1,191	1,252	4,714	1,243	1,292					Frais d'exploitation:	
100	109	82	107	398	88	90					Amortissement des bâtiments et du matériel	2.2
21	17	24	31	93	30	29					Provision pour épuisement	2.3
106	109	78	103	396	146	334					Amortissement d'actif transitoire et d'immobilisations incorporelles	2.4
474	561	690	675	2,400	585	635					Frais d'usure (les industries de fabrication de biens durables)	2.6
595	634	798	888	2,915	908	1,021					Intérêt versé:	
											Dettes à court terme	2.7
											Dettes à long terme	2.8
49	75	83	161	368	102	83					D'exploitation et d'aménagement imputés aux frais ordinaires (les industries d'extraction minière et de pétrole):	
89	53	106	66	314	34	29					De forage, d'exploitation et de développement internes	2.9
17	12	4	39	72	20	19					D'exploration géologique ou géophysique et d'exploration générale externes	2.10
44,576	49,583	47,230	49,411	190,800	45,905	49,183					D'acquisition et de possession de terrains ou de concessions	2.11
47,148	52,303	50,286	52,733	202,470	49,061	52,715					Matières premières, main d'oeuvre et autres frais	2.12
											Total, frais d'exploitation	2
3,550	3,826	2,449	1,876	11,701	1,129	1,237					Revenus (pertes) d'exploitation	3
											Autres revenus:	
46	72	67	81	266	63	58					Dividendes reçus de:	
100	23	69	104	296	94	86					Sociétés canadiennes	4.1
368	395	437	392	1,592	340	321					Sociétés étrangères	4.2
-29	-11	-	2	-38	-41	-46					Intérêt reçu	4.3
71	86	35	87	279	77	119					Gains (pertes) non réalisés sur la conversion des comptes exprimés en devises étrangères	4.7
196	203	195	230	824	198	191					Gains (pertes) sur réalisation d'actif	4.5
752	768	803	896	3,219	731	729					Tous les autres revenus	4.6
4,302	4,594	3,252	2,772	14,920	1,860	1,966					Total, autres revenus	4
1,476	1,425	1,174	1,064	5,139	744	626					Bénéfice net (perte nette) avant impôts sur le revenu	5
406	510	220	138	1,274	234	239					Impôts sur le revenu des sociétés:	
											Exigibles	6
											Différés	7
2,420	2,659	1,858	1,570	8,507	882	1,101					Bénéfice net (perte nette) avant pertes et profits exceptionnels	8.1
-13	44	90	-69	52	-1	73					Pertes et profits exceptionnels	8.2
7	-12	-13	-9	-27	-	-44					Impôts sur le revenu applicable	8.3
2,414	2,691	1,935	1,492	8,532	881	1,130					Bénéfice net (perte nette) pour la période observée	8
											Renseignements supplémentaires:	
5,513	5,804	4,530	4,186	20,033	3,223	3,336					Postes conciliant les bénéfices de base	11
											Bénéfices de base	10
											Certains postes corrigés des variations saisonnières:	
51,993	55,099	53,762	53,317	214,171	51,497	52,920					Ventes de biens et de services	13
3,687	3,534	2,663	1,817	11,701	1,263	943					Revenus (pertes) d'exploitation	17
4,487	4,270	3,495	2,668	14,920	2,042	1,636					Bénéfice net (perte nette) avant impôts sur le revenu	18
2,566	2,489	2,100	1,377	8,532	1,036	920					Bénéfice net (perte nette) pour la période observée	15
5,670	5,534	4,779	4,050	20,033	3,375	3,063					Bénéfices de base	16

TABLE 24. Total Manufacturing

Statement of Retained Earnings and Schedule of Investments

Companies having \$10 million or more of total assets

Series	CANSIM 006640 006641	1979				1980			
		I	II	III	IV	I	II	III	IV
millions of dollars									
Retained earnings (deficit) and reserves:									
9.1	Balance at beginning of period	26,762	28,161	29,639	30,823	31,896	33,276	34,794	35,923
9.2	Prior period adjustments	-16	-6	16	-145	-34	-36	-223	1
9.3	Net income (loss) for the period	1,698	1,965	1,678	2,338	2,080	2,252	1,925	2,337
9.6	Corporations employing the equity method	1	33	41	35	15	39	55	53
9.4	Cash dividends declared	-627	-541	-483	-1,018	-623	-672	-713	-995
9.5	Transfers to/from contributed surplus and share capital (including stock dividends)	-19	-9	-16	2	-18	-14	-10	-44
9.7	Other adjustments (including statistical divergence)	362	36	-52	-139	-40	-51	95	131
9	Balance at end of period - Statement A	28,161	29,639	30,823	31,896	33,276	34,794	35,923	37,406
Investments:									
1.1	Canadian investments:								
1.1.1	Government of Canada treasury bills	26	68	26	12	26	38	65	86
1.1.2	Other government of Canada direct and guaranteed bonds	47	22	28	29	17	14	26	18
1.1.3	Provincial government direct and guaranteed bonds	3	9	3	6	7	6	21	3
1.1.4	Municipal government bonds and debentures	1	13	1	4	19	2	4	1
1.1.6	Short-term commercial paper, notes of finance companies and bankers' acceptances	1,079	1,263	1,635	2,331	2,178	2,676	2,647	3,047
Chartered bank term deposits, deposit receipts and savings certificates:									
1.1.7	Canadian currency	1,395	1,509	1,707	1,406	1,400	1,572	1,205	1,562
1.1.8	Foreign currency	476	581	602	486	375	445	664	481
1.1.10	Trust and mortgage loan companies, term deposits and investment certificates	39	110	181	127	24	29	24	21
1.1.11	Mortgages and agreements of sale	192	203	205	210	209	209	197	205
1.1.12	Canadian corporations bonds and debentures	17	-15	33	28	25	23	37	27
1.1.13	Canadian corporations preferred and common shares	313	384	398	341	303	327	352	387
1.1.14	Other Canadian investments	222	284	243	467	318	227	277	302
1.2	Foreign investments:								
1.2.1	Term deposits and deposit receipts in foreign institutions and foreign branches of Canadian chartered banks	90	58	84	335	353	521	113	254
1.2.3	Foreign corporations preferred and common shares, bonds and debentures	109	105	107	114	95	113	84	72
1.2.4	Other foreign investments	149	115	104	97	83	83	98	80
1	Total	4,158	4,709	5,357	5,993	5,432	6,285	5,814	6,546
Shown on balance sheet as:									
	Temporary investments - Statement A	2,797	3,407	4,177	4,760	4,259	5,150	4,886	5,278
	Long-term investments - Statement A	1,361	1,302	1,180	1,233	1,173	1,135	928	1,268

TABLEAU 24. Ensemble des industries manufacturières

État des bénéfices non répartis et relevée supplémentaire sur les placements

Société dont l'actif total est de \$10 millions ou plus

1981				1982				CANSIM 006640 006641	Série
I	II	III	IV	I	II	III	IV		
millions de dollars									
								Bénéfices non répartis (déficit) et réserves:	
37,406	38,589	39,950	40,608	40,220	39,872			Solde au début de l'exercice	9.1
56	-242	15	14	27	-26			Redressements de périodes antérieures	9.2
2,022	2,225	1,514	1,099	704	889			Bénéfice net (perte nette) pour la période observée	9.3
29	29	62	35	-23	20			Corporations utilisant la méthode comptabilisation	9.8
-888	-729	-955	-1,116	-898	-780			Dividendes déclarés en espèces	9.4
-22	-6	3	-87	-13	-3			Virements au surplus d'apport et capital-actions (y compris les dividendes en actions)	9.5
-14	84	19	-353	-145	-105			Autres redressements (y compris pour la divergence statistique)	9.7
38,589	39,950	40,608	40,220	39,872	39,867			Solde à la fin de l'exercice - voir état A	9
								Placements:	
								Placements au Canada:	1.1
75	70	62	138	42	18			Bons du Trésor du Canada	1.1.1
11	11	10	11	11	10			Autres obligations contractées ou garanties par le Canada	1.1.2
5	2	3	13	3	2			Obligations contractées ou garanties par les provinces	1.1.3
1	4	1	1	2	7			Obligations garanties ou non par les administrations municipales	1.1.4
2,486	1,772	1,981	1,987	1,485	1,655			Effets commerciaux à court terme, effets des sociétés de financements et acceptations bancaires	1.1.6
								Dépôts à terme dans les succursales de banques à charte, certificats de dépôt et certificats d'épargne:	
1,421	1,601	1,307	958	1,034	1,008			Monnaie canadienne	1.1.7
345	238	236	232	147	152			Devises étrangères	1.1.8
21	24	12	15	34	31			Certificats de placements garantis et autres dépôts à terme	1.1.10
								auprès des sociétés de fiducie et de prêts hypothécaires	
207	228	293	332	235	209			Hypothèques et contrats de vente	1.1.11
39	42	39	25	19	19			Obligations garanties ou non des sociétés canadiennes	1.1.12
395	268	274	240	243	239			Actions privilégiées et ordinaires des sociétés canadiennes	1.1.13
320	418	444	289	338	433			Autres placements au Canada	1.1.14
								Placements à l'étranger:	1.2
320	325	58	75	93	118			Dépôts à terme et certificats de dépôts dans les établissements étrangers et dans les succursales étrangères de banques à charte au Canada	1.2.1
86	55	89	80	80	77			Actions privilégiées et ordinaires, obligations garanties ou non des sociétés étrangères	1.2.3
99	106	101	94	86	88			Autres placements à l'étranger	1.2.4
5,831	5,164	4,910	4,490	3,852	4,064			Total	1
								Comme l'indique le bilan:	
4,444	4,170	3,758	3,516	2,925	3,130			Placements temporaires - voir état A	
1,387	994	1,152	974	927	934			Placements à long terme - voir état A	

TABLE 25. Food Industry

Balance Sheet

Companies having \$10 million or more of total assets

Series	CANSIM 006642	1979				1980			
		I	II	III	IV	I	II	III	IV
		millions of dollars							
	Assets:								
1.1.1	Cash on hand and demand deposits	57	60	64	73	46	96	136	134
1.1.2	Short-term loans and advances to affiliated companies	210	183	224	188	217	198	171	169
1.1.3	Temporary investments	97	113	141	122	98	106	138	128
1.1.4	Accounts receivable	1,118	1,267	1,343	1,273	1,251	1,348	1,588	1,599
1.1.5	Inventories	1,930	1,895	2,019	2,167	2,136	2,097	2,237	2,454
1.1.6	Other current assets	61	79	71	56	66	86	80	70
1.1	Total current assets	3,473	3,597	3,862	3,879	3,814	3,931	4,350	4,554
1.2	Long-term intercorporate investments in affiliated companies	466	467	464	482	476	489	507	515
1.3	Long-term investments	87	59	63	62	58	71	62	68
1.4	Fixed assets (net)	1,814	1,875	1,935	2,011	2,037	2,107	2,230	2,310
1.5	Other assets	124	122	122	124	117	120	124	131
1	Total assets	5,964	6,120	6,446	6,558	6,502	6,718	7,273	7,578
2	Accumulated allowance for depreciation and depletion	1,616	1,654	1,673	1,712	1,702	1,741	1,801	1,821
	Liabilities:								
3.1.1.1	Short-term loans:								
3.1.1.1	Bank loans	599	561	617	598	558	596	661	773
3.1.1.2	From affiliated companies, directors and shareholders	92	106	109	132	122	117	127	186
3.1.1.3	All other short-term loans and notes	203	204	237	197	215	172	213	166
3.1.1.4	Accounts payable	1,074	1,158	1,246	1,301	1,261	1,341	1,522	1,547
3.1.1.5	Portion of long-term debt payable within one year	47	45	55	58	50	53	54	57
3.1.1.6	Other current liabilities	55	59	57	57	55	63	68	64
3.1.1	Total current liabilities	2,070	2,133	2,321	2,343	2,261	2,342	2,645	2,793
3.1.2	Long-term debt:								
3.1.2	Bonds, debentures and serial notes	316	308	314	318	359	382	353	352
3.1.3	Mortgages and agreements of sale	52	59	68	71	74	83	98	107
3.1.4	Loans from affiliated companies	154	153	149	160	139	166	245	226
3.1.5	Loans from chartered banks	235	230	226	240	229	245	253	319
3.1.6	Other long-term debt	132	142	144	140	138	152	171	150
3.1.7	Less: Portion of long-term debt payable within one year	47	45	55	58	50	53	54	57
3.1.8	Other liabilities:								
3.1.8	Deferred income taxes	287	289	294	305	304	299	288	306
3.1.9	All other liabilities	18	18	21	20	20	21	21	21
3.1	Total liabilities	3,217	3,287	3,482	3,539	3,474	3,637	4,020	4,217
	Shareholders' equity:								
3.2.1	Share capital	612	619	628	644	653	654	771	801
3.2.1.1	Preferred shares
3.2.1.2	Common shares
3.2.2	Contributed surplus	48	48	75	75	73	77	77	79
3.2.3.1	Retained earnings (deficit) and reserves:								
3.2.3.1	Balance at beginning of period	2,003	2,064	2,143	2,241	2,280	2,269	2,317	2,369
3.2.3.2	Prior period adjustments	-22	1	5	-8	-7	-1	-	2
3.2.3.3	Net income (loss) for the period	76	117	126	107	81	102	132	125
3.2.3.6	Corporations employing the equity method	-1	1	1	-	1	-	1	1
3.2.3.4	Cash dividends declared	-47	-44	-29	-61	-47	-27	-33	-51
3.2.3.5	Transfers to: from contributed surplus and share capital (including stock dividends)	-	-	1	1	-6	-7	-3	-1
3.2.3.7	Other adjustments	55	4	-6	-	33	-19	-45	11
3.2.3	Balance at end of period	2,064	2,143	2,241	2,280	2,269	2,317	2,369	2,456
3.2.4	Excess of appraisal value of fixed assets over (depreciated) cost	23	23	20	20	33	33	36	25
3.2	Total shareholders' equity	2,747	2,833	2,964	3,019	3,028	3,081	3,253	3,361
3	Total liabilities and shareholders' equity	5,964	6,120	6,446	6,558	6,502	6,718	7,273	7,578

TABLEAU 25. Aliments

Bilan

Société dont l'actif total est de \$10 millions ou plus

1981				1982				CANSIM 006642	Série
I	II	III	IV	I	II	III	IV		
millions de dollars									
81	67	63	138	82	121			Actif:	
161	167	167	154	86	100			Encaisse et dépôts à demande	
115	103	104	132	139	148			Prêts et avances à court terme aux sociétés affiliées	
1,548	1,696	1,928	1,709	1,725	1,826			Placements temporaires	
2,370	2,358	2,494	2,480	2,491	2,479			Débiteurs	
83	106	110	85	113	130			Stocks	
								Autres disponibilités	
4,358	4,497	4,866	4,698	4,636	4,804			Total des disponibilités	
567	640	637	664	751	725			Placements à long terme dans les sociétés apparentées	
72	89	89	84	91	92			Placements à long terme	
2,354	2,481	2,552	2,651	2,903	2,981			Immobilisations (nettes)	
122	158	165	171	179	194			Tous les autres éléments d'actif	
7,473	7,865	8,309	8,268	8,560	8,796			Total de l'actif	
1,965	2,001	2,045	2,072	2,149	2,210			Provision accumulée pour amortissement et epuisement	
								Passif:	
								Emprunts à court terme:	
752	858	971	838	937	984			Emprunts bancaires	
145	147	125	108	135	145			Auprès de sociétés affiliées, directeurs et actionnaires	
137	117	171	243	218	209			Tous les autres emprunts à court terme	
1,498	1,585	1,751	1,622	1,641	1,711			Créanciers	
60	64	58	63	81	79			Partie de la dette à long terme exigible en moins d'un an	
57	62	84	71	84	81			Autres exigibilités	
2,649	2,813	3,160	2,945	3,096	3,209			Total des exigibilités	
366	408	404	364	435	478			Dettes à long terme:	
111	132	139	157	159	168			Obligations garanties ou non et obligations remboursables par série	
211	234	283	325	367	385			Hypothèques et contrats de vente	
340	373	376	359	413	422			Emprunts de sociétés affiliées	
196	193	176	164	220	208			Emprunts auprès de banques à charte	
-60	-64	-58	-63	-81	-79			Autres dettes à long terme	
								Moins: Partie de la dette à long terme exigible en moins d'un an	
308	327	331	360	383	392			Autres éléments de passif:	
22	23	28	26	27	28			Impôts sur le revenu différés	
								Tous les autres éléments de passif	
4,143	4,439	4,839	4,637	5,019	5,211			Total du passif	
								Avoir des actionnaires:	
788	804	834	851	854	857			Capital-actions	
..	167	169			Actions privilégiées	
..	687	688			Actions ordinaires	
73	60	74	76	84	87			Surplus d'apport	
2,456	2,444	2,506	2,506	2,645	2,542			Bénéfices non répartis (déficit) et les réserves:	
10	-3	-1	-2	3	-1			Solde au début de l'exercice	
103	114	108	135	69	115			Redressements de périodes antérieures	
-	-	-	-	-	-			Bénéfice net (perte nette) pour la période observée	
-41	-44	-65	-57	-137	-56			Corporations utilisant la méthode comptabilisation	
-4	-	-5	-	-	-3			Dividendes déclarés en espèces	
								Virements au surplus d'apport et capital-actions (y compris les dividendes en actions)	
-80	-5	-37	63	-38	-15			Autres redressements	
2,444	2,506	2,506	2,645	2,542	2,582			Solde à la fin de l'exercice	
25	56	56	59	61	59			Excédent de la valeur estimative des immobilisations sur leur coût (ou sur leur valeur amortie)	
3,330	3,426	3,470	3,631	3,541	3,585			Total de l'avoir des actionnaires	
7,473	7,865	8,309	8,268	8,560	8,796			Total du passif et de l'avoir des actionnaires	

TABLE 26. Food Industry

Statement of Income

Companies having \$10 million or more of total assets

Series	CANSIM 006643	1979					1980				
		I	II	III	IV	Annual	I	II	III	IV	Annual
millions of dollars											
1	Sales of goods and services	3,742	4,043	4,114	4,307	16,206	3,975	4,287	4,732	5,016	18,010
Operation expenses:											
2.2	Depreciation of buildings and equipment	44	43	49	48	184	46	49	53	62	210
2.3	Depletion	-	-	-	-	-	-	1	-	-	1
2.4	Amortization of deferred charges and intangible assets	-	1	2	2	5	2	1	2	3	8
Interest on:											
2.6	Short-term loans	21	18	19	29	87	26	29	26	30	111
2.7	Long-term debt	19	19	22	23	83	22	24	24	30	100
2.11	Materials, labour and other expenses	3,562	3,814	3,867	4,058	15,301	3,775	4,027	4,438	4,726	16,966
2	Total operating expenses	3,646	3,895	3,959	4,160	15,660	3,871	4,131	4,543	4,851	17,396
3	Operating income (loss)	96	148	155	147	546	104	156	189	165	614
Other income:											
Dividends from:											
4.1	Canadian corporations	4	4	5	8	21	5	6	5	5	21
4.2	Foreign corporations	-	1	2	-	3	1	1	-	-	2
4.3	Interest	8	10	10	9	37	9	10	10	11	40
4.6	Gains (losses) on the translation of foreign currency	-1	-	-	-	-1	-	-13	-1	-	-14
4.4	Gains (losses) on sale of assets	5	3	3	1	12	3	7	2	4	16
4.5	All other income	3	5	5	10	23	4	3	5	8	20
4	Total other income	19	23	25	28	95	22	14	21	28	85
5	Income (loss) before provision for income taxes	115	171	180	175	641	126	170	210	193	699
Provision for income and other corporation taxes:											
6	Current	37	53	48	46	184	39	68	84	68	259
7	Deferred	1	1	11	15	28	1	-1	-7	11	4
8.1	Net income (loss) before extraordinary items	77	117	121	114	429	86	103	133	114	436
8.2	Extraordinary gains (losses)	-1	-	1	-7	-7	-5	-1	-1	12	5
8.3	Income tax related thereto	-	-	4	-	4	-	-	-	-1	-1
8	Net income (loss) for period	76	117	126	107	426	81	102	132	125	440
Supplementary information:											
13	Base profit reconciling item	-	-	-	-	-	-	-	-	-	-
9	Base profit	151	208	223	216	798	166	221	259	249	895
Capital expenditures:											
19.1	Land	3	-	3	3	9	2	5	3	6	16
19.2	Depreciable assets	68	105	141	126	440	96	133	112	160	501
19.3	Depletable assets	-	-	-	-	-	-	-	-	-	-
19	Total capital expenditures	71	105	144	129	449	98	138	115	166	517

TABLEAU 26. Aliments

État des revenus et dépenses

Société dont l'actif est de \$10 millions ou plus

1981					1982					CANSIM 006643	Série	
I	II	III	IV	Annuel	I	II	III	IV	Annuel			
millions de dollars												
4,760	5,019	5,114	5,202	20,095	4,890	5,284					Ventes de biens et de services	1
											Frais d'exploitation:	
57	59	63	67	246	63	69					Amortissement des bâtiments et du matériel	2.2
-	1	-	-	1	1	-					Provision pour épuisement	2.3
1	1	1	2	5	2	2					Amortissement d'actif transitoire et d'immobilisations incorporelles	2.4
											Intérêt versé:	
35	40	51	49	175	44	43					Dettes à court terme	2.6
32	36	41	42	151	46	50					Dettes à long terme	2.7
4,506	4,720	4,820	4,871	18,917	4,652	4,978					Matières premières, main d'oeuvre et autres frais	2.11
4,631	4,857	4,976	5,031	19,495	4,808	5,142					Total, frais d'exploitation	2
											Revenus (pertes) d'exploitation	3
											Autres revenus:	
											Dividendes reçus de:	
5	6	5	5	21	6	5					Sociétés canadiennes	4.1
1	-	-	-	1	1	-					Sociétés étrangères	4.2
11	12	16	18	57	17	17					Intérêt reçu	4.3
1	-	-	-1	-	-	1					Gains (pertes) non réalisés sur la conversion des comptes exprimés en devises étrangères	4.6
-	1	4	5	10	6	9					Gains (pertes) sur réalisation d'actif	4.4
8	2	6	9	25	14	10					Tous les autres revenus	4.5
26	21	31	36	114	44	42					Total, autres revenus	4
155	183	169	207	714	126	184					Bénéfice net (perte nette) avant impôts sur le revenu	5
											Impôts sur le revenu des sociétés:	
48	57	56	61	222	55	57					Exigibles	6
5	12	5	11	33	2	11					Différés	7
102	114	108	135	459	69	116					Bénéfice net (perte nette) avant pertes et profits exceptionnels	8.1
2	-	-	2	4	-1	-1					Pertes et profits exceptionnels	8.2
-1	-	-	-2	-3	1	-					Impôts sur le revenu applicable	8.3
103	114	108	135	460	69	115					Bénéfice net (perte nette) pour la période observée	8
											Renseignements supplémentaires:	
-	-	-	-	-	-	-					Postes conciliant les bénéfices de base	13
207	237	224	267	935	180	240					Bénéfices de base	9
											Dépenses en immobilisations:	
5	2	4	6	17	2	2					Terrains	19.1
102	139	140	173	554	245	173					Actif amortissable	19.2
-	1	-	1	2	1	2					Actif épuisable	19.3
107	142	144	180	573	248	177					Total, dépenses en immobilisations	19

TABLE 27. Food Industry

Statement of Income

Estimate for entire universe of corporations

Series	CANSIM 006736	1979					1980				
		I	II	III	IV	Annual	I	II	III	IV	Annual
millions of dollars											
1	Sales of goods and services	5,283	5,670	5,751	6,017	22,721	5,560	6,044	6,389	6,922	24,915
	Operation expenses:										
2.2	Depreciation of buildings and equipment	66	66	76	71	279	70	73	77	90	310
2.3	Depletion	-	-	-	-	-	-	1	-	-	1
2.4	Amortization of deferred charges and intangible assets	2	2	3	3	10	2	2	2	4	10
	Interest on:										
2.6	Short-term loans	29	27	29	39	124	38	41	39	43	161
2.7	Long-term debt	26	27	31	32	116	35	38	34	40	147
2.11	Materials, labour and other expenses	5,010	5,351	5,424	5,691	21,476	5,289	5,677	5,995	6,521	23,482
2	Total operating expenses	5,133	5,473	5,563	5,836	22,005	5,434	5,832	6,147	6,698	24,111
3	Operating income (loss)	150	197	188	181	716	126	212	242	224	804
	Other income:										
	Dividends from:										
4.1	Canadian corporations	4	4	5	8	21	5	6	5	5	21
4.2	Foreign corporations	-	1	2	-	3	1	1	-	-	2
4.3	Interest	10	12	13	12	47	11	12	13	13	49
4.6	Gains (losses) on the translation of foreign currency	-	1	1	1	3	1	-12	-	1	-10
4.4	Gains (losses) on sale of assets	6	4	5	1	16	4	13	2	5	24
4.5	All other income	6	8	9	15	38	5	7	8	12	32
4	Total other income	26	30	35	37	128	27	27	28	36	118
5	Income (loss) before provision for income taxes	176	227	223	218	844	153	239	270	260	922
	Provision for income and other corporation taxes:										
6	Current	59	66	58	60	243	46	89	100	88	323
7	Deferred	1	1	11	15	28	1	-1	-7	11	4
8.1	Net income (loss) before extraordinary items	116	160	154	143	573	106	151	177	161	595
8.2	Extraordinary gains (losses)	-1	-	1	-7	-7	-5	-1	-1	12	5
8.3	Income tax related thereto	-	-	4	-	4	-	-	-	-1	-1
8	Net income (loss) for period	115	160	159	136	570	101	150	176	172	599
	Supplementary information:										
20	Base profit reconciling item	-	-	-	-	-	-	-	-	-	-
9	Base profit	234	286	291	282	1,093	215	308	342	343	1,208
	Selected items, seasonally adjusted:										
13	Sales of goods and services	5,538	5,663	5,735	5,785	22,721	5,830	6,041	6,373	6,671	24,915
17	Operating income (loss)	181	184	177	174	716	161	198	231	214	804
18	Income (loss) before provision for income taxes	210	217	214	203	844	191	228	262	241	922
15	Net income (loss) for period	137	152	154	127	570	124	142	169	164	599
16	Base profit	269	276	278	270	1,093	254	297	329	328	1,208

TABLEAU 27. Aliments

État des revenus et dépenses

Estimation pour l'univers intégral des corporations

1981					1982					CANSIM 006736	Série	
I	II	III	IV	Annuel	I	II	III	IV	Annuel			
millions de dollars												
6,599	6,950	6,994	7,286	27,829	6,694	7,323					Ventes de biens et de services	1
											Frais d'exploitation:	
81	83	88	94	346	85	99					Amortissement des bâtiments et du matériel	2.2
-	1	-	-	1	1	-					Provision pour épuisement	2.3
1	1	1	2	5	2	2					Amortissement d'actif transitoire et d'immobilisations incorporelles	2.4
											Intérêt versé:	
50	57	71	69	247	61	60					Dette à court terme	2.6
42	48	54	57	201	59	66					Dette à long terme	2.7
6,236	6,544	6,596	6,835	26,211	6,350	6,900					Matières premières, main d'oeuvre et autres frais	2.11
6,410	6,734	6,810	7,057	27,011	6,558	7,127					Total, frais d'exploitation	2
											Revenus (pertes) d'exploitation	3
											Autres revenus:	
5	6	5	5	21	6	5					Dividendes reçus de:	
1	-	-	-	1	1	-					Sociétés canadiennes	4.1
											Sociétés étrangères	4.2
14	15	19	22	70	22	21					Intérêt reçu	4.3
1	-	-	-1	-	-	1					Gains (pertes) non réalisés sur la conversion des comptes exprimés en devises étrangères	4.6
1	3	5	6	15	6	9					Gains (pertes) sur réalisation d'actif	4.4
12	6	12	15	45	16	15					Tous les autres revenus	4.5
34	30	41	47	152	51	51					Total, autres revenus	4
223	246	225	276	970	187	247					Bénéfice net (perte nette) avant impôts sur le revenu	5
											Impôts sur le revenu des sociétés:	
71	81	78	86	316	77	77					Exigibles	6
6	12	6	12	36	3	12					Différés	7
146	153	141	178	618	107	158					Bénéfice net (perte nette) avant pertes et profits exceptionnels	8.1
2	-	-	2	4	-1	-1					Pertes et profits exceptionnels	8.2
-1	-	-	-2	-3	1	-					Impôts sur le revenu applicable	8.3
147	153	141	178	619	107	157					Bénéfice net (perte nette) pour la période observée	8
											Renseignements supplémentaires:	
											Postes conciliant les bénéfices de base	20
298	322	304	362	1,286	263	333					Bénéfices de base	9
											Certains postes corrigés des variations saisonnières:	
6,874	6,948	6,974	7,033	27,829	6,971	7,322					Ventes de biens et de services	13
227	200	172	219	818	175	179					Revenus (pertes) d'exploitation	17
263	233	213	261	970	227	234					Bénéfice net (perte nette) avant impôts sur le revenu	18
171	146	132	170	619	130	150					Bénéfice net (perte nette) pour la période observée	15
341	310	289	346	1,286	307	320					Bénéfices de base	16

TABLE 28. Soft Drink Industry

Balance Sheet

Companies having \$10 million or more of total assets

Series	CANSIM 006644	1979				1980			
		I	II	III	IV	I	II	III	IV
millions of dollars									
Assets:									
1.1.1	Cash on hand and demand deposits	1	3	2	6	4	3	3	6
1.1.2	Short-term loans and advances to affiliated companies	-	-	-	-	-	-	-	-
1.1.3	Temporary investments	10	12	13	12	15	45	36	23
1.1.4	Accounts receivable	57	82	82	80	70	93	99	101
1.1.5	Inventories	61	62	72	71	77	85	88	79
1.1.6	Other current assets	3	4	6	6	6	8	10	9
1.1	Total current assets	132	163	175	175	172	234	236	218
1.2	Long-term intercorporate investments in affiliated companies	2	2	22	22	22	22	23	26
1.3	Long-term investments	1	1	1	1	1	1	2	2
1.4	Fixed assets (net)	143	150	160	164	164	165	179	180
1.5	Other assets	16	16	24	23	22	26	27	27
1	Total assets	294	332	382	385	381	448	467	453
2	Accumulated allowance for depreciation and depletion	91	94	102	106	108	109	113	113
Liabilities:									
Short-term loans:									
3.1.1.1	Bank loans	30	38	39	28	36	47	44	37
3.1.1.2	From affiliated companies, directors and shareholders	23	31	24	23	26	30	29	21
3.1.1.3	All other short-term loans and notes	1	-	1	-	-	-	1	1
3.1.1.4	Accounts payable	47	61	76	79	69	110	106	101
3.1.1.5	Portion of long-term debt payable within one year	-	-	1	-	1	1	1	1
3.1.1.6	Other current liabilities	11	12	10	15	10	10	12	17
3.1.1	Total current liabilities	112	142	151	145	142	198	193	178
Long-term debt:									
3.1.2	Bonds, debentures and serial notes	-	-	-	-	-	-	-	-
3.1.3	Mortgages and agreements of sale	-	-	-	-	-	-	-	-
3.1.4	Loans from affiliated companies	-	-	-	-	-	5	7	4
3.1.5	Loans from chartered banks	-	-	4	4	5	5	4	4
3.1.6	Other long-term debt	5	4	5	8	9	9	10	10
3.1.7	Less: Portion of long-term debt payable within one year	-	-	1	-	1	1	1	1
Other liabilities:									
3.1.8	Deferred income taxes	25	26	30	35	35	35	37	35
3.1.9	All other liabilities	-	-	-	-	-	-	-	-
3.1	Total liabilities	142	172	189	192	190	251	250	230
Shareholders' equity:									
3.2.1	Share capital	10	10	25	25	25	25	25	25
3.2.1.1	Preferred shares
3.2.1.2	Common shares
3.2.2	Contributed surplus	1	1	1	1	1	1	1	1
Retained earnings (deficit) and reserves:									
3.2.3.1	Balance at beginning of period	158	141	149	167	167	165	171	191
3.2.3.2	Prior period adjustments	-	-	-	-	-	-	-	-
3.2.3.3	Net income (loss) for the period	-	10	9	4	-1	9	8	6
3.2.3.6	Corporations employing the equity method	-	-	-	-	-	-	-	-
3.2.3.4	Cash dividends declared	-	-2	-1	-4	-1	-	-1	-1
3.2.3.5	Transfers to/from contributed surplus and share capital (including stock dividends)	-	-	-	-	-	-	-	-
3.2.3.7	Other adjustments	-17	-	10	-	-	-3	13	1
3.2.3	Balance at end of period	141	149	167	167	165	171	191	197
3.2.4	Excess of appraisal value of fixed assets over (depreciated) cost	-	-	-	-	-	-	-	-
3.2	Total shareholders' equity	152	160	193	193	191	197	217	223
3	Total liabilities and shareholders' equity	294	332	382	385	381	448	467	453

TABLEAU 28. Boissons gazeuses

Bilan

Société dont l'actif total est de \$10 millions ou plus

1981				1982				CANSIM 006644	Série
I	II	III	IV	I	II	III	IV		
millions de dollars									
6	1	18	2	3	2			Actif:	
-	-	1	1	3	4			Encaisse et dépôts à demande	1.1.1
14	21	23	27	12	14			Prêts et avances à court terme aux sociétés affiliées	1.1.2
91	118	122	108	92	121			Placements temporaires	1.1.3
89	90	91	83	96	93			Débiteurs	1.1.4
9	12	15	10	10	12			Stocks	1.1.5
								Autres disponibilités	1.1.6
209	242	270	231	216	246			Total des disponibilités	1.1
33	34	36	42	45	46			Placements à long terme dans les sociétés apparentées	1.2
2	5	5	4	1	1			Placements à long terme	1.3
182	184	193	193	189	198			Immobilisations (nettes)	1.4
27	25	27	31	29	26			Tous les autres éléments d'actif	1.5
453	490	531	501	480	517			Total de l'actif	1
116	120	125	128	131	136			Provision accumulée pour amortissement et épuisement	2
								Passif:	
68	78	52	61	60	73			Emprunts à court terme:	
4	4	33	3	16	22			Emprunts bancaires	3.1.1.1
1	-	-	4	4	5			Auprès de sociétés affiliées, directeurs et actionnaires	3.1.1.2
								Tous les autres emprunts à court terme	3.1.1.3
89	113	129	120	109	120			Créanciers	3.1.1.4
1	2	1	1	1	1			Partie de la dette à long terme exigible en moins d'un an	3.1.1.5
13	19	15	18	14	16			Autres exigibilités	3.1.1.6
176	216	230	207	204	237			Total des exigibilités	3.1.1
-	-	-	-	-	-			Dettes à long terme:	
-	-	-	-	-	-			Obligations garanties ou non et obligations remboursables par série	3.1.2
10	10	22	22	22	22			Hypothèques et contrats de vente	3.1.3
4	8	8	5	5	6			Emprunts de sociétés affiliées	3.1.4
8	9	9	5	9	9			Emprunts auprès de banques à charte	3.1.5
-1	-2	-1	-1	-1	-1			Autres dettes à long terme	3.1.6
								Moins: Partie de la dette à long terme exigible en moins d'un an	3.1.7
35	34	36	30	29	28			Autres éléments de passif:	
-	-	-	-	-	-			Impôts sur le revenu différés	3.1.8
								Tous les autres éléments de passif	3.1.9
232	275	304	268	268	301			Total du passif	3.1
								Avoir des actionnaires:	
25	25	25	25	25	25			Capital-actions	3.2.1
..	1	1			Actions privilégiées	3.2.1.1
..	24	24			Actions ordinaires	3.2.1.2
1	1	1	3	3	5			Surplus d'apport	3.2.2
197	195	189	201	205	184			Bénéfices non répartis (déficit) et les réserves:	
-	-2	-	-2	-	-1			Solde au début de l'exercice	3.2.3.1
-1	-	14	9	-3	11			Redressements de périodes antérieures	3.2.3.2
-	-	-	-	-	-			Bénéfice net (perte nette) pour la période observée	3.2.3.3
-1	-1	-1	-3	-17	-1			Corporations utilisant la méthode comptabilisation	3.2.3.6
-	-	-	-	-	-			Dividendes déclarés en espèces	3.2.3.4
-	-	-	-	-	-			Virements au surplus d'apport et capital-actions (y compris les dividendes en actions)	3.2.3.5
-	-3	-1	-	-1	-7			Autres redressements	3.2.3.7
195	189	201	205	184	186			Solde à la fin de l'exercice	3.2.3
-	-	-	-	-	-			Excédent de la valeur estimative des immobilisations sur leur coût (ou sur leur valeur amortie)	3.2.4
221	215	227	233	212	216			Total de l'avoir des actionnaires	3.2
453	490	531	501	480	517			Total du passif et de l'avoir des actionnaires	3

TABLE 29. Soft Drink Industry

Statement of Income

Companies having \$10 million or more of total assets

Series	CANSIM 006645	1979					1980				
		I	II	III	IV	Annual	I	II	III	IV	Annual
millions of dollars											
1	Sales of goods and services	107	154	166	166	593	121	182	214	206	723
Operation expenses:											
2.2	Depreciation of buildings and equipment	4	4	5	6	19	5	5	6	7	23
2.3	Depletion	-	-	-	-	-	-	-	-	-	-
2.4	Amortization of deferred charges and intangible assets	-	-	-	-	-	-	1	-	-	1
Interest on:											
2.6	Short-term loans	1	1	1	2	5	1	2	1	2	6
2.7	Long-term debt	-	-	-	-	-	-	-	-	-	-
2.11	Materials, labour and other expenses	104	137	146	153	540	118	161	193	189	661
2	Total operating expenses	109	142	152	161	564	124	169	200	198	691
3	Operating income (loss)	-2	12	14	5	29	-3	13	14	8	32
Other income:											
Dividends from:											
4.1	Canadian corporations	-	1	-	2	3	-	-	-	-	-
4.2	Foreign corporations	-	-	-	-	-	-	-	-	-	-
4.3	Interest	1	1	1	1	4	1	1	1	3	6
4.6	Gains (losses) on the translation of foreign currency	-	-	-	-	-	-	-	-	-	-
4.4	Gains (losses) on sale of assets	-	1	1	-	2	-	1	-	-	1
4.5	All other income	1	-	-1	-	-	-	-	-	-2	-2
4	Total other income	2	3	1	3	9	1	2	1	1	5
5	Income (loss) before provision for income taxes	-	15	15	8	38	-2	15	15	9	37
Provision for income and other corporation taxes:											
6	Current	-1	4	5	1	9	-1	6	5	5	15
7	Deferred	1	1	1	2	5	-	-	1	-3	-2
8.1	Net income (loss) before extraordinary items	-	10	9	5	24	-1	9	9	7	24
8.2	Extraordinary gains (losses)	-	-	-	-1	-1	-	-	-1	-1	-2
8.3	Income tax related thereto	-	-	-	-	-	-	-	-	-	-
8	Net income (loss) for period	-	10	9	4	23	-1	9	8	6	22
Supplementary information:											
13	Base profit reconciling item	-	-	-	-	-	-	-	-	-	-
9	Base profit	4	17	19	12	52	3	20	21	16	60
Capital expenditures:											
19.1	Land	-	-	1	-	1	-	-	2	-	2
19.2	Depreciable assets	6	11	14	10	41	6	6	18	9	39
19.3	Depletable assets	-	-	-	-	-	-	-	-	-	-
19	Total capital expenditures	6	11	15	10	42	6	6	20	9	41

TABLEAU 29. Boissons gazeuses

État des revenus et dépenses

Société dont l'actif est de \$10 millions ou plus

1981					1982					CANSIM 006645	Série	
I	II	III	IV	Annuel	I	II	III	IV	Annuel			
millions de dollars												
146	213	244	237	840	155	243					Ventes de biens et de services	1
											Frais d'exploitation:	
5	5	5	6	21	6	6					Amortissement des bâtiments et du matériel	2.2
-	-	-	-	-	-	-					Provision pour épuisement	2.3
-	-	-	1	1	-	-					Amortissement d'actif transitoire et d'immobilisations incorporelles	2.4
2	3	4	4	13	3	4					Intérêt versé:	
-	-	1	1	2	1	1					Dette à court terme	2.6
											Dette à long terme	2.7
142	192	217	223	774	151	213					Matières premières, main d'oeuvre et autres frais	2.11
149	200	227	235	811	161	224					Total, frais d'exploitation	2
-3	13	17	2	29	-6	19					Revenus (pertes) d'exploitation	3
											Autres revenus:	
-	-	2	-	2	-	-					Dividendes reçus de:	
-	-	-	-	-	-	-					Sociétés canadiennes	4.1
											Sociétés étrangères	4.2
1	2	2	3	8	2	1					Intérêt reçu	4.3
-	-	-	-	-	-	-1					Gains (pertes) non réalisés sur la conversion des comptes exprimés en devises étrangères	4.6
-	-	-	1	1	-1	2					Gains (pertes) sur réalisation d'actif	4.4
1	-1	-	-1	-1	-	-					Tous les autres revenus	4.5
2	1	4	3	10	1	2					Total, autres revenus	4
-1	14	21	5	39	-5	21					Bénéfice net (perte nette) avant impôts sur le revenu	5
											Impôts sur le revenu des sociétés:	
-	6	8	2	16	-1	11					Exigibles	6
-	-	-	-6	-6	-1	-1					Différés	7
-1	8	13	9	29	-3	11					Bénéfice net (perte nette) avant pertes et profits exceptionnels	8.1
-	-10	3	-	-7	-	-					Pertes et profits exceptionnels	8.2
-	2	-2	-	-	-	-					Impôts sur le revenu applicable	8.3
-1	-	14	9	22	-3	11					Bénéfice net (perte nette) pour la période observée	8
											Renseignements supplémentaires:	
-	-	-	-	-	-	-					Postes conciliant les bénéfices de base	13
4	19	24	11	58	2	26					Bénéfices de base	9
											Dépenses en immobilisations:	
-	1	-	2	3	-	1					Terrains	19.1
7	6	14	8	35	7	17					Actif amortissable	19.2
-	-	-	-	-	-	-					Actif épuisable	19.3
7	7	14	10	38	7	18					Total, dépenses en immobilisations	19

TABLE 30. Soft Drink Industry

Statement of Income

Estimate for entire universe of corporations

Series	CANSIM 006737	1979					1980				
		I	II	III	IV	Annual	I	II	III	IV	Annual
millions of dollars											
1	Sales of goods and services	208	281	317	300	1,106	226	326	406	376	1,334
	Operation expenses:										
2.2	Depreciation of buildings and equipment	9	8	9	10	36	9	10	12	11	42
2.3	Depletion	-	-	-	-	-	-	-	-	-	-
2.4	Amortization of deferred charges and intangible assets	-	-	-	-	-	-	1	-	-	1
	Interest on:										
2.6	Short-term loans	2	3	3	4	12	3	4	3	4	14
2.7	Long-term debt	2	2	3	3	10	2	2	3	3	10
2.11	Materials, labour and other expenses	196	253	284	276	1,009	217	296	364	346	1,223
2	Total operating expenses	209	266	299	293	1,067	231	313	382	364	1,290
3	Operating income (loss)	-1	15	18	7	39	-5	13	24	12	44
	Other income:										
	Dividends from:										
4.1	Canadian corporations	-	1	-	2	3	-	-	-	-	-
4.2	Foreign corporations	-	-	-	-	-	-	-	-	-	-
4.3	Interest	1	1	2	1	5	1	1	1	4	7
4.6	Gains (losses) on the translation of foreign currency	-	-	-	-	-	-	-	-	-	-
4.4	Gains (losses) on sale of assets	-	2	2	1	5	1	2	2	2	7
4.5	All other income	2	-	-1	1	2	1	1	-	-1	1
4	Total other income	3	4	3	5	15	3	4	3	5	15
5	Income (loss) before provision for income taxes	2	19	21	12	54	-2	17	27	17	59
	Provision for income and other corporation taxes:										
6	Current	-	6	7	3	16	-1	7	11	8	25
7	Deferred	1	1	1	2	5	-	-	1	-3	-2
8.1	Net income (loss) before extraordinary items	1	12	13	7	33	-1	10	15	12	36
8.2	Extraordinary gains (losses)	-	-	-	-1	-1	-	-	-1	-1	-2
8.3	Income tax related thereto	-	-	-	-	-	-	-	-	-	-
8	Net income (loss) for period	1	12	13	6	32	-1	10	14	11	34
	Supplementary information:										
20	Base profit reconciling item	-	-	-	-	-	-	-	-	-	-
9	Base profit	11	24	28	19	82	6	26	37	26	95
	Selected items, seasonally adjusted:										
13	Sales of goods and services	267	275	271	293	1,106	289	319	360	366	1,334
17	Operating income (loss)	12	11	7	9	39	8	9	13	14	44
18	Income (loss) before provision for income taxes	15	15	11	13	54	12	13	17	17	59
15	Net income (loss) for period	9	10	8	5	32	7	8	9	10	34
16	Base profit	25	21	17	19	82	20	23	26	26	95

TABLEAU 30. Boissons gazeuses

État des revenus et dépenses

Estimation pour l'univers intégral des corporations

1981					1982					CANSIM 006737	Série	
I	II	III	IV	Annuel	I	II	III	IV	Annuel			
millions de dollars												
270	364	400	382	1,416	260	424					Ventes de biens et de services	1
Frais d'exploitation:												
9	8	8	11	36	11	11					Amortissement des bâtiments et du matériel	2.2
-	-	-	-	-	-	-					Provision pour épuisement	2.3
-	-	-	1	1	-	-					Amortissement d'actif transitoire et d'immobilisations incorporelles	2.4
Intérêt versé:												
4	5	6	6	21	5	6					Dette à court terme	2.6
4	4	4	4	16	4	4					Dette à long terme	2.7
257	327	354	353	1,291	248	375					Matières premières, main d'oeuvre et autres frais	2.11
274	344	372	375	1,365	268	396					Total, frais d'exploitation	2
-4	20	28	7	51	-8	28					Revenus (pertes) d'exploitation	3
Autres revenus:												
Dividendes reçus de:												
-	-	2	-	2	-	-					Sociétés canadiennes	4.1
-	-	-	-	-	-	-					Sociétés étrangères	4.2
2	2	2	4	10	3	2					Intérêt reçu	4.3
-	-	-	-	-	-	-1					Gains (pertes) non réalisés sur la conversion des comptes exprimés en devises étrangères	4.6
-	-	-	1	1	-1	2					Gains (pertes) sur réalisation d'actif	4.4
2	-	1	-	3	-	-					Tous les autres revenus	4.5
4	2	5	5	16	2	3					Total, autres revenus	4
-	22	33	12	67	-6	31					Bénéfice net (perte nette) avant impôts sur le revenu	5
Impôts sur le revenu des sociétés:												
-	10	13	5	28	-1	15					Exigibles	6
-	-	-	-6	-6	-1	-1					Différés	7
-	12	20	13	45	-4	17					Bénéfice net (perte nette) avant pertes et profits exceptionnels	8.1
-	-10	3	-	-7	-	-					Pertes et profits exceptionnels	8.2
-	2	-2	-	-	-	-					Impôts sur le revenu applicable	8.3
-	4	21	13	38	-4	17					Bénéfice net (perte nette) pour la période observée	8
Renseignements supplémentaires:												
-	-	-	-	-	-	-					Postes conciliant les bénéfices de base	20
9	30	39	23	101	6	41					Bénéfices de base	9
Certains postes corrigés des variations saisonnières:												
340	355	352	369	1,416	332	414					Ventes de biens et de services	13
11	15	16	9	51	7	23					Revenus (pertes) d'exploitation	17
15	17	22	13	67	9	26					Bénéfice net (perte nette) avant impôts sur le revenu	18
8	2	16	12	38	5	15					Bénéfice net (perte nette) pour la période observée	15
24	26	27	24	101	21	37					Bénéfices de base	16

TABLE 31. Breweries Industry

Balance Sheet

Companies having \$10 million or more of total assets

Series	CANSIM 006646	1979				1980			
		I	II	III	IV	I	II	III	IV
		millions of dollars							
	Assets:								
1.1.1	Cash on hand and demand deposits	18	20	23	22	16	10	24	17
1.1.2	Short-term loans and advances to affiliated companies	20	-	-	-	-	6	9	-
1.1.3	Temporary investments	12	19	13	9	17	8	8	9
1.1.4	Accounts receivable	187	215	223	255	209	272	241	286
1.1.5	Inventories	337	331	335	344	391	392	368	389
1.1.6	Other current assets	27	30	30	32	30	42	38	40
1.1	Total current assets	601	615	624	662	663	730	688	741
1.2	Long-term intercorporate investments in affiliated companies	132	150	129	131	137	144	150	156
1.3	Long-term investments	23	27	28	29	25	23	31	32
1.4	Fixed assets (net)	555	566	591	607	632	658	664	670
1.5	Other assets	113	121	134	132	128	137	141	143
1	Total assets	1,424	1,479	1,506	1,561	1,585	1,692	1,674	1,742
2	Accumulated allowance for depreciation and depletion	435	443	450	464	466	480	493	497
	Liabilities:								
	Short-term loans:								
3.1.1.1	Bank loans	76	148	81	99	87	92	71	86
3.1.1.2	From affiliated companies, directors and shareholders	-	-	-	-	-	-	-	-
3.1.1.3	All other short-term loans and notes	57	40	84	54	69	100	17	37
3.1.1.4	Accounts payable	226	211	231	240	272	260	265	297
3.1.1.5	Portion of long-term debt payable within one year	5	22	21	8	8	10	8	8
3.1.1.6	Other current liabilities	34	22	21	21	11	22	14	12
3.1.1	Total current liabilities	398	443	438	422	447	484	375	440
3.1.2	Long-term debt: Bonds, debentures and serial notes	254	241	239	274	270	264	334	317
3.1.3	Mortgages and agreements of sale	-	-	-	-	-	-	-	-
3.1.4	Loans from affiliated companies	-	-	-	-	-	-	-	-
3.1.5	Loans from chartered banks	2	12	12	12	24	69	69	67
3.1.6	Other long-term debt	43	40	38	39	27	28	26	26
3.1.7	Less: Portion of long-term debt payable within one year	5	22	21	8	8	10	8	8
3.1.8	Other liabilities: Deferred income taxes	105	106	110	112	112	118	122	129
3.1.9	All other liabilities	6	6	6	6	4	2	4	4
3.1	Total liabilities	803	826	822	857	876	955	922	975
	Shareholders' equity:								
3.2.1	Share capital	253	255	258	259	261	261	262	263
3.2.1.1	Preferred shares
3.2.1.2	Common shares
3.2.2	Contributed surplus	3	3	3	3	3	3	3	3
3.2.3.1	Retained earnings (deficit) and reserves: Balance at beginning of period	365	365	395	423	442	445	473	487
3.2.3.2	Prior period adjustments	-3	13	-1	-	1	1	-	1
3.2.3.3	Net income (loss) for the period	10	23	37	25	8	36	20	19
3.2.3.6	Corporations employing the equity method	-7	3	3	-	4	2	5	6
3.2.3.4	Cash dividends declared	-8	-9	-9	-9	-10	-11	-11	-11
3.2.3.5	Transfers to/from contributed surplus and share capital (including stock dividends)	-	-	-	-	-	-	-	-
3.2.3.7	Other adjustments	8	-	-2	3	-	-	-	-1
3.2.3	Balance at end of period	365	395	423	442	445	473	487	501
3.2.4	Excess of appraisal value of fixed assets over (depreciated) cost	-	-	-	-	-	-	-	-
3.2	Total shareholders' equity	621	653	684	704	709	737	752	767
3	Total liabilities and shareholders' equity	1,424	1,479	1,506	1,561	1,585	1,692	1,674	1,742

TABLEAU 31. Brasseries

Bilan

Société dont l'actif total est de \$10 millions ou plus

1981				1982				CANSIM 006646	Série
I	II	III	IV	I	II	III	IV		
millions de dollars									
30	12	21	12	12	9			Actif:	
-	-	-	-	-	-			Encaisse et dépôts à demande	1.1.1
13	6	54	21	40	63			Prêts et avances à court terme aux sociétés affiliées	1.1.2
277	295	334	369	314	319			Placements temporaires	1.1.3
423	445	459	456	458	435			Débiteurs	1.1.4
39	41	41	33	36	41			Stocks	1.1.5
								Autres disponibilités	1.1.6
782	799	909	891	860	867			Total des disponibilités	1.1
149	196	213	232	236	248			Placements à long terme dans les sociétés apparentées	1.2
41	30	31	33	32	35			Placements à long terme	1.3
690	708	759	782	794	810			Immobilisations (nettes)	1.4
138	127	140	139	137	139			Tous les autres éléments d'actif	1.5
1,800	1,860	2,052	2,077	2,059	2,099			Total de l'actif	1
506	513	526	540	554	562			Provision accumulée pour amortissement et épuisement	2
								Passif:	
121	114	86	65	75	74			Emprunts à court terme:	
-	-	-	-	-	-			Emprunts bancaires	3.1.1.1
8	69	71	75	59	67			Auprès de sociétés affiliées, directeurs et actionnaires	3.1.1.2
								Tous les autres emprunts à court terme	3.1.1.3
320	302	380	394	373	376			Créanciers	3.1.1.4
10	8	7	8	6	16			Partie de la dette à long terme exigible en moins d'un an	3.1.1.5
10	12	15	14	14	15			Autres exigibilités	3.1.1.6
469	505	559	556	527	548			Total des exigibilités	3.1.1
349	340	415	413	412	414			Dettes à long terme:	
-	-	-	-	-	-			Obligations garanties ou non et obligations remboursables par série	3.1.2
-	-	-	-	-	-			Hypothèques et contrats de vente	3.1.3
67	67	67	67	67	61			Emprunts de sociétés affiliées	3.1.4
12	12	11	11	12	12			Emprunts auprès de banques à charte	3.1.5
-10	-8	-7	-8	-6	-16			Autres dettes à long terme	3.1.6
								Moins: Partie de la dette à long terme exigible en moins d'un an	3.1.7
134	142	156	162	165	170			Autres éléments de passif:	
4	2	2	1	1	1			Impôts sur le revenu différés	3.1.8
								Tous les autres éléments de passif	3.1.9
1,025	1,060	1,203	1,202	1,178	1,190			Total du passif	3.1
								Avoir des actionnaires:	
265	267	278	279	280	281			Capital-actions	3.2.1
..	42	42			Actions privilégiées	3.2.1.1
..	238	239			Actions ordinaires	3.4.1.2
4	4	4	5	2	2			Surplus d'apport	3.2.2
501	506	529	567	591	599			Bénéfices non répartis (déficit) et les réserves:	
-	-	2	-	-	1			Solde au début de l'exercice	3.2.3.1
19	33	44	37	14	39			Redressements de périodes antérieures	3.2.3.2
-5	1	2	-1	1	-1			Bénéfice net (perte nette) pour la période observée	3.2.3.3
-11	-10	-12	-11	-11	-11			Corporations utilisant la méthode comptabilisation	3.2.3.6
-	-1	-	-	-	-			Dividendes déclarés en espèces	3.2.3.4
								Virements au surplus d'apport et capital-actions (y compris les dividendes en actions)	3.2.3.5
2	-	2	-1	4	-1			Autres redressements	3.2.3.7
506	529	567	591	599	626			Solde à la fin de l'exercice	3.2.3
-	-	-	-	-	-			Excédent de la valeur estimative des immobilisations sur leur coût (ou sur leur valeur amortie)	3.2.4
775	800	849	875	881	909			Total de l'avoir des actionnaires	3.2
1,800	1,860	2,052	2,077	2,059	2,099			Total du passif et de l'avoir des actionnaires	3

TABLE 32. Brewing Industry

Statement of Income

Companies having \$10 million or more of total assets

Series	CANSIM 006647	1979					1980				
		I	II	III	IV	Annual	I	II	III	IV	Annual
millions of dollars											
1	Sales of goods and services	576	561	635	629	2,401	570	673	688	659	2,590
Operation expenses:											
2.2	Depreciation of buildings and equipment	10	11	12	13	46	12	14	16	15	57
2.3	Depletion	1	-	-	-	1	-	-	1	1	2
2.4	Amortization of deferred charges and intangible assets	-	-	-	1	1	1	1	-	-	2
Interest on:											
2.6	Short-term loans	2	5	4	4	15	4	5	5	2	16
2.7	Long-term debt	6	6	7	7	26	8	9	8	10	35
2.11	Materials, labour and other expenses	544	503	552	566	2,165	536	598	620	605	2,359
2	Total operating expenses	563	525	575	591	2,254	561	627	650	633	2,471
3	Operating income (loss)	13	36	60	38	147	9	46	38	26	119
Other income:											
Dividends from:											
4.1	Canadian corporations	-	-	-	-	-	-	1	-	-	1
4.2	Foreign corporations	-	-	-	-	-	-	-	-	-	-
4.3	Interest	1	1	1	1	4	1	1	1	1	4
4.6	Gains (losses) on the translation of foreign currency	-	-	-	-1	-1	-1	-	-	-	-1
4.4	Gains (losses) on sale of assets	-	-	-	3	3	-	-2	-1	2	-1
4.5	All other income	2	2	2	3	9	2	2	2	2	8
4	Total other income	3	3	3	6	15	2	2	2	5	11
5	Income (loss) before provision for income taxes	16	39	63	44	162	11	48	40	31	130
Provision for income and other corporation taxes:											
6	Current	7	15	22	17	61	4	17	12	5	38
7	Deferred	-1	1	4	2	6	-1	5	6	6	16
8.1	Net income (loss) before extraordinary items	10	23	37	25	95	8	26	22	20	76
8.2	Extraordinary gains (losses)	-	-	-	-	-	-	10	-2	-1	7
8.3	Income tax related thereto	-	-	-	-	-	-	-	-	-	-
8	Net income (loss) for period	10	23	37	25	95	8	36	20	19	83
Supplementary information:											
13	Base profit reconciling item	-	-	-	-	-	-	-	-	-	-
9	Base profit	27	50	75	56	208	25	64	58	45	192
Capital expenditures:											
19.1	Land	-	1	3	1	5	2	1	-	1	4
19.2	Depreciable assets	27	25	31	32	115	30	33	41	25	129
19.3	Depletable assets	4	2	3	1	10	7	9	2	1	19
19	Total capital expenditures	31	28	37	34	130	39	43	43	27	152

TABLEAU 32. Brasseries

État des revenus et dépenses

Société dont l'actif est de \$10 millions ou plus

1981					1982					CANSIM 006647	Série	
I	II	III	IV	Annuel	I	II	III	IV	Annuel			
millions de dollars												
654	767	923	897	3,241	751	910					Ventes de biens et de services	1
Frais d'exploitation:												
12	16	18	18	64	17	18					Amortissement des bâtiments et du matériel	2.2
-	1	-	-	1	-	-					Provision pour épuisement	2.3
1	-	1	1	3	1	-					Amortissement d'actif transitoire et d'immobilisations incorporelles	2.4
Intérêt versé:												
3	7	7	5	22	3	4					Dette à court terme	2.6
12	11	14	14	51	13	13					Dette à long terme	2.7
598	686	811	789	2,884	705	807					Matières premières, main d'oeuvre et autres frais	2.11
626	721	851	827	3,025	739	842					Total, frais d'exploitation	2
28	46	72	70	216	12	68					Revenus (pertes) d'exploitation	3
Autres revenus:												
Dividendes reçus de:												
-	1	-	-	1	-	-					Sociétés canadiennes	4.1
-	-	-	-	-	-	-					Sociétés étrangères	4.2
2	1	3	1	7	2	-1					Intérêt reçu	4.3
-3	1	-1	-	-3	-1	-					Gains (pertes) non réalisés sur la conversion des comptes exprimés en devises étrangères	4.6
3	-	1	1	5	3	1					Gains (pertes) sur réalisation d'actif	4.4
3	7	2	1	13	3	2					Tous les autres revenus	4.5
5	10	5	3	23	7	2					Total, autres revenus	4
33	56	77	73	239	19	70					Bénéfice net (perte nette) avant impôts sur le revenu	5
Impôts sur le revenu des sociétés:												
10	15	19	27	71	2	26					Exigibles	6
4	8	14	6	32	3	5					Différés	7
19	33	44	40	136	14	39					Bénéfice net (perte nette) avant pertes et profits exceptionnels	8.1
-	-	-	-6	-6	-	-1					Pertes et profits exceptionnels	8.2
-	-	-	3	3	-	1					Impôts sur le revenu applicable	8.3
19	33	44	37	133	14	39					Bénéfice net (perte nette) pour la période observée	8
Renseignements supplémentaires:												
-	-	-	-	-	-	-					Postes conciliant les bénéfices de base	13
46	71	96	91	304	35	87					Bénéfices de base	9
Dépenses en immobilisations:												
-	4	-	1	5	1	1					Terrains	19.1
33	69	32	42	176	29	30					Actif amortissable	19.2
-	11	2	-	13	-	1					Actif épuisable	19.3
33	84	34	43	194	30	32					Total, dépenses en immobilisations	19

TABLE 33. Brewing Industry

Statement of Income

Estimate for entire universe of corporations

Series	CANSIM 006738	1979					1980				
		I	II	III	IV	Annual	I	II	III	IV	Annual
		millions of dollars									
1	Sales of goods and services	576	561	635	629	2,401	570	673	688	659	2,590
	Operation expenses:										
2.2	Depreciation of buildings and equipment	10	11	12	13	46	12	14	16	15	57
2.3	Depletion	1	-	-	-	1	-	-	1	1	2
2.4	Amortization of deferred charges and intangible assets	-	-	-	1	1	1	1	-	-	2
	Interest on:										
2.6	Short-term loans	2	5	4	4	15	4	5	5	2	16
2.7	Long-term debt	6	6	7	7	26	8	9	8	10	35
2.11	Materials, labour and other expenses	544	503	552	566	2,165	536	598	620	605	2,359
2	Total operating expenses	563	525	575	591	2,254	561	627	650	633	2,471
3	Operating income (loss)	13	36	60	38	147	9	46	38	26	119
	Other income:										
	Dividends from:										
4.1	Canadian corporations	-	-	-	-	-	-	1	-	-	1
4.2	Foreign corporations	-	-	-	-	-	-	-	-	-	-
4.3	Interest	1	1	1	1	4	1	1	1	1	4
4.6	Gains (losses) on the translation of foreign currency	-	-	-	-1	-1	-1	-	-	-	-1
4.4	Gains (losses) on sale of assets	-	-	-	3	3	-	-2	-1	2	-1
4.5	All other income	2	2	2	3	9	2	2	2	2	8
4	Total other income	3	3	3	6	15	2	2	2	5	11
5	Income (loss) before provision for income taxes	16	39	63	44	162	11	48	40	31	130
	Provision for income and other corporation taxes:										
6	Current	7	15	22	17	61	4	17	12	5	38
7	Deferred	-1	1	4	2	6	-1	5	6	6	16
8.1	Net income (loss) before extraordinary items	10	23	37	25	95	8	26	22	20	76
8.2	Extraordinary gains (losses)	-	-	-	-	-	-	10	-2	-1	7
8.3	Income tax related thereto	-	-	-	-	-	-	-	-	-	-
8	Net income (loss) for period	10	23	37	25	95	8	36	20	19	83
	Supplementary information:										
20	Base profit reconciling item	-	-	-	-	-	-	-	-	-	-
9	Base profit	27	50	75	56	208	25	64	58	45	192
	Selected items, seasonally adjusted:										
13	Sales of goods and services	615	556	604	626	2,401	617	670	652	651	2,590
17	Operating income (loss)	32	32	44	39	147	28	43	22	26	119
18	Income (loss) before provision for income taxes	35	35	48	44	162	30	44	25	31	130
15	Net income (loss) for period	16	19	30	30	95	16	32	14	21	83
16	Base profit	46	45	60	57	208	44	60	42	46	192

TABLEAU 33. Brasseries

État des revenus et dépenses

Estimation pour l'univers intégral des corporations

1981					1982					CANSIM 006738	Série	
I	II	III	IV	Annuel	I	II	III	IV	Annuel			
millions de dollars												
654	767	923	897	3,241	751	910					Ventes de biens et de services	1
											Frais d'exploitation:	
12	16	18	18	64	17	18					Amortissement des bâtiments et du matériel	2.2
-	1	-	-	1	-	-					Provision pour épuisement	2.3
1	-	1	1	3	1	-					Amortissement d'actif transitoire et d'immobilisations incorporelles	2.4
3	7	7	5	22	3	4					Intérêt versé:	
12	11	14	14	51	13	13					Dette à court terme	2.6
											Dette à long terme	2.7
598	686	811	789	2,884	705	807					Matières premières, main d'oeuvre et autres frais	2.11
626	721	851	827	3,025	739	842					Total, frais d'exploitation	2
28	46	72	70	216	12	68					Revenus (pertes) d'exploitation	3
											Autres revenus:	
-	1	-	-	1	-	-					Dividendes reçus de:	
-	-	-	-	-	-	-					Sociétés canadiennes	4.1
											Sociétés étrangères	4.2
2	1	3	1	7	2	-1					Intérêt reçu	4.3
-3	1	-1	-	-3	-1	-					Gains (pertes) non réalisés sur la conversion des comptes exprimés en devises étrangères	4.6
3	-	1	1	5	3	1					Gains (pertes) sur réalisation d'actif	4.4
3	7	2	1	13	3	2					Tous les autres revenus	4.5
5	10	5	3	23	7	2					Total, autres revenus	4
33 *	56	77	73	239	19	70					Bénéfice net (perte nette) avant impôts sur le revenu	5
											Impôts sur le revenu des sociétés:	
10	15	19	27	71	2	26					Exigibles	6
4	8	14	6	32	3	5					Différés	7
19	33	44	40	136	14	39					Bénéfice net (perte nette) avant pertes et profits exceptionnels	8.1
-	-	-	-6	-6	-	-1					Pertes et profits exceptionnels	8.2
-	-	-	3	3	-	1					Impôts sur le revenu applicable	8.3
19	33	44	37	133	14	39					Bénéfice net (perte nette) pour la période observée	8
											Renseignements supplémentaires:	
-	-	-	-	-	-	-					Postes conciliant les bénéfices de base	20
46	71	96	91	304	35	87					Bénéfices de base	9
											Certains postes corrigés des variations saisonnières:	
709	761	883	888	3,241	809	902					Ventes de biens et de services	13
47	40	56	73	216	31	62					Revenus (pertes) d'exploitation	17
53	49	62	75	239	39	63					Bénéfice net (perte nette) avant impôts sur le revenu	18
29	28	38	38	133	25	34					Bénéfice net (perte nette) pour la période observée	15
67	65	79	93	304	56	80					Bénéfices de base	16

TABLE 34. Distilleries Industries

Balance Sheet

Companies having \$10 million or more of total assets

Series	CANSIM 006648	1979				1980			
		I	II	III	IV	I	II	III	IV
		millions of dollars							
	Assets:								
1.1.1	Cash on hand and demand deposits	20	20	22	20	20	23	30	30
1.1.2	Short-term loans and advances to affiliated companies	-	-	-	-	-	-	-	8
1.1.3	Temporary investments	6	6	30	5	7	5	6	4
1.1.4	Accounts receivable	164	148	149	210	158	131	136	161
1.1.5	Inventories	506	523	526	530	553	571	571	581
1.1.6	Other current assets	11	13	12	14	14	17	13	15
1.1	Total current assets	707	710	739	779	752	747	756	799
1.2	Long-term intercorporate investments in affiliated companies	425	431	438	441	463	485	494	820
1.3	Long-term investments	76	76	77	68	70	68	66	65
1.4	Fixed assets (net)	209	212	216	216	218	217	218	215
1.5	Other assets	12	11	10	9	11	10	10	10
1	Total assets	1,429	1,440	1,480	1,513	1,514	1,527	1,544	1,909
2	Accumulated allowance for depreciation and depletion	220	225	222	227	231	233	237	242
	Liabilities:								
	Short-term loans:								
3.1.1.1	Bank loans	27	41	30	48	44	42	27	47
3.1.1.2	From affiliated companies, directors and shareholders	4	-	-	-	-	-	-	-
3.1.1.3	All other short-term loans and notes	67	63	63	55	45	34	205	165
3.1.1.4	Accounts payable	97	91	88	102	95	98	102	126
3.1.1.5	Portion of long-term debt payable within one year	24	19	21	22	23	23	2	1
3.1.1.6	Other current liabilities	-	-	-	21	13	8	11	2
3.1.1	Total current liabilities	219	214	202	248	220	205	347	341
3.1.2	Long-term debt:								
	Bonds, debentures and serial notes	304	304	306	284	291	297	244	240
3.1.3	Mortgages and agreements of sale	1	1	1	1	-	-	-	-
3.1.4	Loans from affiliated companies	27	21	19	18	43	43	44	60
3.1.5	Loans from chartered banks	17	16	14	14	13	11	9	5
3.1.6	Other long-term debt	14	20	20	19	19	19	18	17
3.1.7	Less: Portion of long-term debt payable within one year	24	19	21	22	23	23	2	1
3.1.8	Other liabilities:								
	Deferred income taxes	51	51	46	47	47	46	47	47
3.1.9	All other liabilities	1	1	1	-	-	-	-	-
3.1	Total liabilities	610	609	588	609	610	598	707	709
	Shareholders' equity:								
3.2.1	Share capital	65	65	64	63	65	66	69	119
3.2.1.1	Preferred shares
3.2.1.2	Common shares
3.2.2	Contributed surplus	12	12	12	12	12	12	9	148
3.2.3.1	Retained earnings (deficit) and reserves:								
	Balance at beginning of period	728	742	754	816	829	827	851	759
3.2.3.2	Prior period adjustments	1	-	-	1	1	1	-	-1
3.2.3.3	Net income (loss) for the period	28	29	65	42	21	37	33	60
3.2.3.6	Corporations employing the equity method	-	-	-	-	-	-	-	-
3.2.3.4	Cash dividends declared	-20	-18	-10	-30	-24	-13	-128	-12
3.2.3.5	Transfers to/from contributed surplus and share capital (including stock dividends)	-	-	-	-	-	-	3	-
3.2.3.7	Other adjustments	5	1	7	-	-	-1	-	127
3.2.3	Balance at end of period	742	754	816	829	827	851	759	933
3.2.4	Excess of appraisal value of fixed assets over (depreciated) cost	-	-	-	-	-	-	-	-
3.2	Total shareholders' equity	819	831	892	904	904	929	837	1,200
3	Total liabilities and shareholders' equity	1,429	1,440	1,480	1,513	1,514	1,527	1,544	1,909

TABLEAU 34. Distilleries

Bilan

Société dont l'actif total est de \$10 millions ou plus

1981				1982				CANSIM 006648	Série
I	II	III	IV	I	II	III	IV		
millions de dollars									
								Actif:	
31	26	34	35	37	39			Encaisse et dépôts à demande	1.1.1
10	8	8	-	-	-			Prêts et avances à court terme aux sociétés affiliées	1.1.2
7	4	2	14	21	18			Placements temporaires	1.1.3
120	134	149	199	138	188			Débiteurs	1.1.4
604	625	633	614	636	657			Stocks	1.1.5
18	16	12	12	13	11			Autres disponibilités	1.1.6
790	813	838	874	845	913			Total des disponibilités	1.1
824	907	968	963	966	1,002			Placements à long terme dans les sociétés apparentées	1.2
65	39	41	41	42	28			Placements à long terme	1.3
211	212	236	233	280	282			Immobilisations (nettes)	1.4
11	11	10	10	10	8			Tous les autres éléments d'actif	1.5
1,901	1,982	2,093	2,121	2,143	2,233			Total de l'actif	1
247	251	255	259	263	267			Provision accumulée pour amortissement et épuisement	2
								Passif:	
60	56	45	48	89	93			Emprunts à court terme:	
21	55	18	154	13	-			Emprunts bancaires	3.1.1.1
205	228	242	-	164	208			Auprès de sociétés affiliées, directeurs et actionnaires	3.1.1.2
								Tous les autres emprunts à court terme	3.1.1.3
120	103	124	127	104	147			Créanciers	3.1.1.4
1	1	1	4	1	75			Partie de la dette à long terme exigible en moins d'un an	3.1.1.5
1	3	17	2	4	4			Autres exigibilités	3.1.1.6
408	446	447	335	375	527			Total des exigibilités	3.1.1
183	182	187	186	182	183			Dettes à long terme:	
3	2	2	1	1	1			Obligations garanties ou non et obligations remboursables par série	3.1.2
62	61	101	211	179	193			Hypothèques et contrats de vente	3.1.3
5	4	5	5	361	360			Emprunts de sociétés affiliées	3.1.4
16	11	13	12	13	15			Emprunts auprès de banques à charte	3.1.5
-1	-1	-1	-4	-1	-75			Autres dettes à long terme	3.1.6
								Moins: Partie de la dette à long terme exigible en moins d'un an	3.1.7
46	47	46	45	46	44			Autres éléments de passif:	
-	-	-	-	-	-			Impôts sur le revenu différés	3.1.8
								Tous les autres éléments de passif	3.1.9
722	752	800	791	1,156	1,248			Total du passif	3.1
								Avoir des actionnaires:	
123	123	123	123	121	121			Capital-actions	3.2.1
..	69	69			Actions privilégiées	3.2.1.1
..	52	52			Actions ordinaires	3.2.1.2
144	144	144	144	144	144			Surplus d'apport	3.2.2
933	911	962	1,004	1,041	700			Bénéfices non répartis (déficit) et les réserves:	
2	1	-	-18	-3	1			Solde au début de l'exercice	3.2.3.1
21	23	26	53	46	46			Redressements de périodes antérieures	3.2.3.2
-	-	-	-	-	-			Bénéfice net (perte nette) pour la période observée	3.2.3.3
-47	-16	-32	-18	-34	-49			Corporations utilisant la méthode comptabilisation	3.2.3.4
-	-	-	-	-	-			Dividendes déclarés en espèces	3.2.3.5
-	-	-	-	-	-			Virements au surplus d'apport et capital-actions (y compris les dividendes en actions)	3.2.3.5
2	43	48	20	-350	-			Autres redressements	3.2.3.7
911	962	1,004	1,041	700	698			Solde à la fin de l'exercice	3.2.3
1	1	22	22	22	22			Excédent de la valeur estimative des immobilisations sur leur coût (ou sur leur valeur amortie)	3.2.4
1,179	1,230	1,293	1,330	987	985			Total de l'avoir des actionnaires	3.2
1,901	1,982	2,093	2,121	2,143	2,233			Total du passif et de l'avoir des actionnaires	3

TABLE 35. Distilling Industries

Statement of Income

Companies having \$10 million or more of total assets

Series	CANSIM 006649	1979					1980				
		I	II	III	IV	Annual	I	II	III	IV	Annual
millions of dollars											
1	Sales of goods and services	155	152	150	225	682	163	167	175	262	767
	Operation expenses:										
2.2	Depreciation of buildings and equipment	5	4	5	4	18	5	5	5	5	20
2.3	Depletion	-	-	-	-	-	-	-	-	-	-
2.4	Amortization of deferred charges and intangible assets	-	-	-	-	-	-	-	-	-	-
	Interest on:										
2.6	Short-term loans	2	2	3	3	10	3	2	4	4	13
2.7	Long-term debt	9	9	8	8	34	8	9	8	9	34
2.11	Materials, labour and other expenses	109	120	131	149	509	126	128	131	167	552
2	Total operating expenses	125	135	147	164	571	142	144	148	185	619
3	Operating income (loss)	30	17	3	61	111	21	23	27	77	148
	Other income:										
	Dividends from:										
4.1	Canadian corporations	1	2	1	-	4	1	-	1	2	4
4.2	Foreign corporations	5	13	60	3	81	3	20	15	8	46
4.3	Interest	4	4	4	3	15	4	4	4	4	16
4.6	Gains (losses) on the translation of foreign currency	-	-	-	-	-	-	-	-3	-	-3
4.4	Gains (losses) on sale of assets	-	-	-	-	-	-	-	-1	-	-1
4.5	All other income	4	4	3	5	16	5	5	5	8	23
4	Total other income	14	23	68	11	116	13	29	21	22	85
5	Income (loss) before provision for income taxes	44	40	71	72	227	34	52	48	99	233
	Provision for income and other corporation taxes:										
6	Current	16	11	10	30	67	13	15	13	40	81
7	Deferred	-	-	-4	-	-4	-	-	2	-1	1
8.1	Net income (loss) before extraordinary items	28	29	65	42	164	21	37	33	60	151
8.2	Extraordinary gains (losses)	-	-	-	-	-	-	-	-	-	-
8.3	Income tax related thereto	-	-	-	-	-	-	-	-	-	-
8	Net income (loss) for period	28	29	65	42	164	21	37	33	60	151
	Supplementary information:										
13	Base profit reconciling item	-	-	-	-	-	-	-	-	-	-
9	Base profit	48	42	75	76	241	38	57	56	102	253
	Capital expenditures:										
19.1	Land	-	-	-	1	1	-	-	-	-	-
19.2	Depreciable assets	5	7	5	5	22	7	4	6	4	21
19.3	Depletable assets	-	-	-	-	-	-	-	-	-	-
19	Total capital expenditures	5	7	5	6	23	7	4	6	4	21

TABLEAU 35. Distilleries

État des revenus et dépenses

Société dont l'actif est de \$10 millions ou plus

1981					1982					CANSIM 006649	Série	
I	II	III	IV	Annuel	I	II	III	IV	Annuel			
millions de dollars												
170	182	201	288	841	201	186					Ventes de biens et de services	1
Frais d'exploitation:												
3	3	5	5	16	4	5					Amortissement des bâtiments et du matériel	2.2
-	-	-	-	-	-	-					Provision pour épuisement	2.3
-	-	-	-	-	-	-					Amortissement d'actif transitoire et d'immobilisations incorporelles	2.4
Intérêt versé:												
8	11	15	11	45	12	13					Dettes à court terme	2.6
10	12	12	11	45	22	24					Dettes à long terme	2.7
128	133	159	183	603	159	146					Matières premières, main d'oeuvre et autres frais	2.11
149	159	191	210	709	197	188					Total, frais d'exploitation	2
21	23	10	78	132	4	-2					Revenus (pertes) d'exploitation	3
Autres revenus:												
1	1	1	1	4	1	1					Dividendes reçus de: Sociétés canadiennes	4.1
3	4	15	1	23	33	27					Sociétés étrangères	4.2
4	5	6	5	20	7	6					Intérêt reçu	4.3
-	-	1	-	1	-	1					Gains (pertes) non réalisés sur la conversion des comptes exprimés en devises étrangères	4.6
1	3	-	-	4	1	-					Gains (pertes) sur réalisation d'actif	4.4
4	4	7	6	21	9	6					Tous les autres revenus	4.5
13	17	30	13	73	51	41					Total, autres revenus	4
34	40	40	91	205	55	39					Bénéfice net (perte nette) avant impôts sur le revenu	5
Impôts sur le revenu des sociétés:												
13	17	15	38	83	9	6					Exigibles	6
-	-	-1	-	-1	-	-					Différés	7
21	23	26	53	123	46	33					Bénéfice net (perte nette) avant pertes et profits exceptionnels	8.1
-	-	-	-	-	-	13					Pertes et profits exceptionnels	8.2
-	-	-	-	-	-	-					Impôts sur le revenu applicable	8.3
21	23	26	53	123	46	46					Bénéfice net (perte nette) pour la période observée	8
Renseignements supplémentaires:												
-	-	-	-	-	-	-					Postes conciliant les bénéfices de base	13
35	39	43	95	212	57	42					Bénéfices de base	9
Dépenses en immobilisations:												
-	-	-	-	-	-	-					Terrains	19.1
4	5	8	5	22	6	5					Actif amortissable	19.2
-	-	-	-	-	-	-					Actif épuisable	19.3
4	5	8	5	22	6	5					Total, dépenses en immobilisations	19

TABLE 36. Distilling Industries

Statement of Income

Estimate for entire universe of corporations

Series	CANSIM 006739	1979					1980				
		I	II	III	IV	Annual	I	II	III	IV	Annual
millions of dollars											
1	Sales of goods and services	166	172	165	237	740	174	192	190	282	838
	Operation expenses:										
2.2	Depreciation of buildings and equipment	5	5	5	4	19	6	5	5	5	21
2.3	Depletion	-	-	-	-	-	-	-	-	-	-
2.4	Amortization of deferred charges and intangible assets	-	-	-	1	1	-	-	-	-	-
	Interest on:										
2.6	Short-term loans	2	2	3	3	10	3	2	5	4	14
2.7	Long-term debt	9	9	8	8	34	8	9	8	9	34
2.11	Materials, labour and other expenses	120	138	146	160	564	136	152	145	187	620
2	Total operating expenses	136	154	162	176	628	153	168	163	205	689
3	Operating income (loss)	30	18	3	61	112	21	24	27	77	149
	Other income:										
	Dividends from:										
4.1	Canadian corporations	1	2	1	-	4	1	-	1	2	4
4.2	Foreign corporations	5	13	60	3	81	3	20	15	8	46
4.3	Interest	4	4	4	3	15	4	4	4	4	16
4.6	Gains (losses) on the translation of foreign currency	-	-	-	-	-	-	-	-3	-	-3
4.4	Gains (losses) on sale of assets	-	-	-	-	-	-	-	-1	-	-1
4.5	All other income	4	4	3	5	16	5	5	5	8	23
4	Total other income	14	23	68	11	116	13	29	21	22	85
5	Income (loss) before provision for income taxes	44	41	71	72	228	34	53	48	99	234
	Provision for income and other corporation taxes:										
6	Current	16	12	10	30	68	13	15	13	40	81
7	Deferred	-	-	-4	-	-4	-	-	2	-1	1
8.1	Net income (loss) before extraordinary items	28	29	65	42	164	21	38	33	60	152
8.2	Extraordinary gains (losses)	-	-	-	-	-	-	-	-	-	-
8.3	Income tax related thereto	-	-	-	-	-	-	-	-	-	-
8	Net income (loss) for period	28	29	65	42	164	21	38	33	60	152
	Supplementary information:										
20	Base profit reconciling item	-	-	-	-	-	-	-	-	-	-
9	Base profit	48	44	75	77	244	39	58	56	102	255
	Selected items, seasonally adjusted:										
13	Sales of goods and services	189	183	188	180	740	197	206	212	223	838
17	Operating income (loss)	41	27	19	25	112	31	34	44	40	149
18	Income (loss) before provision for income taxes	60	48	79	41	228	50	60	57	67	234
15	Net income (loss) for period	40	33	66	25	164	32	41	35	44	152
16	Base profit	64	52	83	45	244	56	65	64	70	255

TABLEAU 36. Distilleries

État des revenus et dépenses

Estimation pour l'univers intégral des corporations

1981					1982					CANSIM 006739	Série	
I	II	III	IV	Annuel	I	II	III	IV	Annuel			
millions de dollars												
167	192	208	296	883	209	193					Ventes de biens et de services	1
											Frais d'exploitation:	
3	4	5	5	17	4	5					Amortissement des bâtiments et du matériel	2.2
-	-	-	-	-	-	-					Provision pour épuisement	2.3
-	-	-	-	-	-	-					Amortissement d'actif transitoire et d'immobilisations incorporelles	2.4
8	11	15	11	45	12	13					Intérêt versé:	
10	12	12	11	45	22	24					Dette à court terme	2.6
											Dette à long terme	2.7
144	141	166	191	642	167	153					Matières premières, main d'oeuvre et autres frais	2.11
165	168	198	218	749	205	195					Total, frais d'exploitation	2
22	24	10	78	134	4	-2					Revenus (pertes) d'exploitation	3
											Autres revenus:	
1	1	1	1	4	1	1					Dividendes reçus de:	
3	4	15	1	23	33	27					Sociétés canadiennes	4.1
											Sociétés étrangères	4.2
4	5	6	5	20	7	6					Intérêt reçu	4.3
-	-	1	-	1	-	1					Gains (pertes) non réalisés sur la conversion des comptes exprimés en devises étrangères	4.6
1	3	-	-	4	1	-					Gains (pertes) sur réalisation d'actif	4.4
4	4	7	6	21	9	6					Tous les autres revenus	4.5
13	17	30	13	73	51	41					Total, autres revenus	4
35	41	40	91	207	55	39					Bénéfice net (perte nette) avant impôts sur le revenu	5
											Impôts sur le revenu des sociétés:	
13	17	15	38	83	9	6					Exigibles	6
-	-	-1	-	-1	-	-					Différés	7
22	24	26	53	125	46	33					Bénéfice net (perte nette) avant pertes et profits exceptionnels	8.1
-	-	-	-	-	-	13					Pertes et profits exceptionnels	8.2
-	-	-	-	-	-	-					Impôts sur le revenu applicable	8.3
22	24	26	53	125	46	46					Bénéfice net (perte nette) pour la période observée	8
											Renseignements supplémentaires:	
-	-	-	-	-	-	-					Postes conciliant les bénéfices de base	20
36	41	43	95	215	57	42					Bénéfices de base	9
											Certains postes corrigés des variations saisonnières:	
208	211	228	236	883	230	213					Ventes de biens et de services	13
32	35	27	40	134	14	9					Revenus (pertes) d'exploitation	17
48	49	48	62	207	68	47					Bénéfice net (perte nette) avant impôts sur le revenu	18
33	28	28	36	125	57	50					Bénéfice net (perte nette) pour la période observée	15
51	50	51	63	215	72	52					Bénéfices de base	16

TABLE 37. Tobacco Products Industries

Balance Sheet

Companies having \$10 million or more of total assets

Series	CANSIM 006650	1979				1980			
		I	II	III	IV	I	II	III	IV
millions of dollars									
Assets:									
1.1.1	Cash on hand and demand deposits	1	-	-	-	1	-	15	-
1.1.2	Short-term loans and advances to affiliated companies	39	47	50	48	51	52	59	57
1.1.3	Temporary investments	-	-	-	-	-	-	-	-
1.1.4	Accounts receivable	85	93	81	165	74	86	97	169
1.1.5	Inventories	506	485	410	462	556	522	428	480
1.1.6	Other current assets	4	2	6	6	7	8	7	5
1.1	Total current assets	635	627	547	681	689	668	606	711
1.2	Long-term intercorporate investments in affiliated companies	300	305	308	286	306	340	301	313
1.3	Long-term investments	17	16	14	15	16	1	1	11
1.4	Fixed assets (net)	111	113	117	123	126	128	135	143
1.5	Other assets	5	4	5	4	4	5	4	4
1	Total assets	1,068	1,065	991	1,109	1,141	1,142	1,047	1,182
2	Accumulated allowance for depreciation and depletion	130	132	135	138	139	142	145	148
Liabilities:									
Short-term loans:									
3.1.1.1	Bank loans	189	138	99	109	100	148	46	91
3.1.1.2	From affiliated companies, directors and shareholders	-	-	-	1	1	1	1	2
3.1.1.3	All other short-term loans and notes	39	99	50	108	136	77	50	94
3.1.1.4	Accounts payable	135	97	98	104	111	112	116	122
3.1.1.5	Portion of long-term debt payable within one year	2	1	-	-	-	-	-	-
3.1.1.6	Other current liabilities	-	13	12	34	25	11	14	30
3.1.1	Total current liabilities	365	348	259	356	373	349	227	339
3.1.2	Long-term debt: Bonds, debentures and serial notes	74	73	71	70	68	68	68	68
3.1.3	Mortgages and agreements of sale	-	-	-	-	-	-	-	-
3.1.4	Loans from affiliated companies	36	36	36	36	36	36	36	34
3.1.5	Loans from chartered banks	-	-	-	-	-	-	-	-
3.1.6	Other long-term debt	2	3	3	3	3	1	1	1
3.1.7	Less: Portion of long-term debt payable within one year	2	1	-	-	-	-	-	-
3.1.8	Other liabilities: Deferred income taxes	25	25	25	25	28	29	30	30
3.1.9	All other liabilities	-	-	-	-	-	-	6	6
3.1	Total liabilities	500	484	394	490	508	483	368	478
Shareholders' equity:									
3.2.1	Share capital	157	157	157	156	156	156	156	156
3.2.1.1	Preferred shares	-	-	-	-	-	-	-	-
3.2.1.2	Common shares	-	-	-	-	-	-	-	-
3.2.2	Contributed surplus	1	1	1	1	1	1	1	1
3.2.3.1	Retained earnings (deficit) and reserves: Balance at beginning of period	379	410	423	439	462	476	502	522
3.2.3.2	Prior period adjustments	-	-2	-	2	-	-1	-	-
3.2.3.3	Net income (loss) for the period	38	20	21	26	22	27	27	30
3.2.3.6	Corporations employing the equity method	-	2	3	2	-	8	2	3
3.2.3.4	Cash dividends declared	-7	-7	-8	-7	-8	-8	-9	-9
3.2.3.5	Transfers to/from contributed surplus and share capital (including stock dividends)	-	-	-	-	-	-	-	-
3.2.3.7	Other adjustments	-	-	-	-	-	-	-	1
3.2.3	Balance at end of period	410	423	439	462	476	502	522	547
3.2.4	Excess of appraisal value of fixed assets over (depreciated) cost	-	-	-	-	-	-	-	-
3.2	Total shareholders' equity	568	581	597	619	633	659	679	704
3	Total liabilities and shareholders' equity	1,068	1,065	991	1,109	1,141	1,142	1,047	1,182

TABLEAU 37. Tabac

Bilan

Société dont l'actif total est de \$10 millions ou plus

1981				1982				CANSIM 006650	Série
I	II	III	IV	I	II	III	IV		
millions de dollars									
1	5	21	1	2	6			Actif:	
67	84	76	59	17	86			Encaisse et dépôts à demande	1.1.1
2	2	-	-	-	-			Prêts et avances à court terme aux sociétés affiliées	1.1.2
116	111	120	228	108	103			Placements temporaires	1.1.3
597	564	461	587	719	647			Débiteurs	1.1.4
7	9	10	3	15	9			Stocks	1.1.5
								Autres disponibilités	1.1.6
790	775	688	878	861	851			Total des disponibilités	1.1
334	352	372	377	455	379			Placements à long terme dans les sociétés apparentées	1.2
2	1	1	1	22	27			Placements à long terme	1.3
148	150	156	163	169	180			Immobilisations (nettes)	1.4
7	8	8	8	7	8			Tous les autres éléments d'actif	1.5
1,281	1,286	1,225	1,427	1,514	1,445			Total de l'actif	1
150	153	156	159	168	172			Provision accumulée pour amortissement et épuisement	2
								Passif:	
99	67	40	99	64	61			Emprunts à court terme:	
-	-	15	16	-	-			Emprunts bancaires	3.1.1.1
56	80	6	90	106	47			Auprès de sociétés affiliées, directeurs et actionnaires	3.1.1.2
								Tous les autres emprunts à court terme	3.1.1.3
146	144	147	175	183	146			Créanciers	3.1.1.4
-	-	-	-	-	-			Partie de la dette à long terme exigible en moins d'un an	3.1.1.5
31	20	21	20	13	16			Autres exigibilités	3.1.1.6
332	311	229	400	366	270			Total des exigibilités	3.1.1
65	63	62	61	121	66			Dettes à long terme:	
-	-	-	-	-	-			Obligations garanties ou non et obligations remboursables par série	3.1.2
18	18	18	16	32	96			Hypothèques et contrats de vente	3.1.3
-	-	-	-	-	-			Emprunts de sociétés affiliées	3.1.4
1	1	1	1	1	1			Emprunts auprès de banques à charte	3.1.5
-	-	-	-	-	-			Autres dettes à long terme	3.1.6
								Moins: Partie de la dette à long terme exigible en moins d'un an	3.1.7
36	37	37	37	47	47			Autres éléments de passif:	
-	9	9	9	-	-			Impôts sur le revenu différés	3.1.8
								Tous les autres éléments de passif	3.1.9
452	439	356	524	567	480			Total du passif	3.1
								Avoir des actionnaires:	
260	260	260	260	260	260			Capital-actions	3.2.1
..	138	138			Actions privilégiées	3.2.1.1
..	122	122			Actions ordinaires	3.2.1.2
1	1	2	2	2	2			Surplus d'apport	3.2.2
547	568	586	607	641	685			Bénéfices non répartis (déficit) et les réserves:	
1	-	1	-	8	-8			Solde au début de l'exercice	3.2.3.1
28	28	29	43	37	36			Redressements de périodes antérieures	3.2.3.2
1	2	3	3	1	3			Bénéfice net (perte nette) pour la période observée	3.2.3.3
-9	-12	-12	-12	-14	-14			Corporations utilisant la méthode comptabilisation	3.2.3.6
-	-	-	-	-	-			Dividendes déclarés en espèces	3.2.3.4
-	-	-	-	-	-			Virements au surplus d'apport et capital-actions (y compris les dividendes en actions)	3.2.3.5
-	-	-	-	12	1			Autres redressements	3.2.3.7
568	586	607	641	685	703			Solde à la fin de l'exercice	3.2.3
-	-	-	-	-	-			Excédent de la valeur estimative des immobilisations sur leur coût (ou sur leur valeur amortie)	3.2.4
829	847	869	903	947	965			Total de l'avoir des actionnaires	3.2
1,281	1,286	1,225	1,427	1,514	1,445			Total du passif et de l'avoir des actionnaires	3

TABLE 38. Tobacco Products Industries

Statement of Income

Companies having \$10 million or more of total assets

Series	CANSIM 006651	1979					1980				
		I	II	III	IV	Annual	I	II	III	IV	Annual
millions of dollars											
1	Sales of goods and services	196	232	233	252	913	186	256	259	287	988
	Operation expenses:										
2.2	Depreciation of buildings and equipment	4	4	4	4	16	3	4	3	4	14
2.3	Depletion	-	-	-	-	-	-	-	-	-	-
2.4	Amortization of deferred charges and intangible assets	-	-	-	-	-	-	-	-	-	-
	Interest on:										
2.6	Short-term loans	5	6	4	5	20	7	7	3	3	20
2.7	Long-term debt	3	3	3	3	12	3	3	3	3	12
2.11	Materials, labour and other expenses	161	189	192	204	746	146	204	210	231	791
2	Total operating expenses	173	202	203	216	794	159	218	219	241	837
3	Operating income (loss)	23	30	30	36	119	27	38	40	46	151
	Other income:										
	Dividends from:										
4.1	Canadian corporations	-	-	-	-	-	-	-	-	-	-
4.2	Foreign corporations	-	-	-	-	-	-	-	-	-	-
4.3	Interest	24	5	1	3	33	4	4	5	6	19
4.6	Gains (losses) on the translation of foreign currency	-	-	-	-	-	-	-	-	-	-
4.4	Gains (losses) on sale of assets	-	-	-	-	-	-	-	-	-	-
4.5	All other income	-	-1	-	-	-1	1	-	-	-1	-
4	Total other income	24	4	1	3	32	5	4	5	5	19
5	Income (loss) before provision for income taxes	47	34	31	39	151	32	42	45	51	170
	Provision for income and other corporation taxes:										
6	Current	6	14	10	13	43	7	15	17	21	60
7	Deferred	3	-	-	-	3	3	-	1	-	4
8.1	Net income (loss) before extraordinary items	38	20	21	26	105	22	27	27	30	106
8.2	Extraordinary gains (losses)	-	-	-	-	-	-	-	-	-	-
8.3	Income tax related thereto	-	-	-	-	-	-	-	-	-	-
8	Net income (loss) for period	38	20	21	26	105	22	27	27	30	106
	Supplementary information:										
13	Base profit reconciling item	-	-	-	-	-	-	-	-	-	-
9	Base profit	51	38	35	43	167	35	46	48	55	184
	Capital expenditures:										
19.1	Land	-	-	-	-	-	-	-	-	-	-
19.2	Depreciable assets	13	6	8	10	37	16	6	10	12	44
19.3	Depletable assets	-	-	-	-	-	-	-	-	-	-
19	Total capital expenditures	13	6	8	10	37	16	6	10	12	44

TABLEAU 38. Tabac

Etat des revenus et dépenses

Société dont l'actif est de \$10 millions ou plus

1981					1982					CANSIM 006651	Série	
I	II	III	IV	Annuel	I	II	III	IV	Annuel			
millions de dollars												
256	281	311	324	1,172	319	338					Ventes de biens et de services	1
											Frais d'exploitation:	
4	4	4	4	16	4	5					Amortissement des bâtiments et du matériel	2.2
-	-	-	-	-	-	-					Provision pour épuisement	2.3
-	-	-	-	-	-	-					Amortissement d'actif transitoire et d'immobilisations incorporelles	2.4
6	5	3	3	17	5	5					Intérêt versé:	
3	3	2	2	10	5	5					Dette à court terme	2.8
											Dette à long terme	2.7
206	227	251	255	939	260	270					Matières premières, main d'oeuvre et autres frais	2.11
219	239	260	264	982	274	285					Total, frais d'exploitation	2
37	42	51	60	190	45	53					Revenus (pertes) d'exploitation	3
											Autres revenus:	
-	-	-	-	-	-	1					Dividendes reçus de:	
-	-	-	-	-	-	-					Sociétés canadiennes	4.1
											Sociétés étrangères	4.2
5	6	8	7	26	6	3					Intérêt reçu	4.3
-	-	-	-	-	-	-					Gains (pertes) non réalisés sur la conversion des comptes exprimés en devises étrangères	4.6
-	-	-	-	-	-	-					Gains (pertes) sur réalisation d'actif	4.4
1	-	-	1	2	4	-					Tous les autres revenus	4.5
6	6	8	8	28	10	4					Total, autres revenus	4
43	48	59	68	218	55	57					Bénéfice net (perte nette) avant impôts sur le revenu	5
											Impôts sur le revenu des sociétés:	
9	19	22	26	76	7	21					Exigibles	6
6	1	1	-	8	10	-					Différés	7
28	28	36	42	134	38	36					Bénéfice net (perte nette) avant pertes et profits exceptionnels	8.1
-	-	-7	1	-6	-1	-					Pertes et profits exceptionnels	8.2
-	-	-	-	-	-	-					Impôts sur le revenu applicable	8.3
28	28	29	43	128	37	36					Bénéfice net (perte nette) pour la période observée	8
											Renseignements supplémentaires:	
-	-	-	-	-	-	-					Postes conciliant les bénéfices de base	13
47	52	63	72	234	59	61					Bénéfices de base	9
											Dépenses en immobilisations:	
-	-	-	-	-	-	-					Terrains	19.1
6	6	8	15	35	14	16					Actif amortissable	19.2
-	-	-	-	-	-	-					Actif épuisable	19.3
8	6	8	15	35	14	16					Total, dépenses en immobilisations	19

TABLE 39. Tobacco Products Industries

Statement of Income

Estimate for entire universe of corporation

Series	CANSIM 006740	1979					1980				
		I	II	III	IV	Annual	I	II	III	IV	Annual
millions of dollars											
1	Sales of goods and services	225	258	256	278	1,017	206	272	276	308	1,062
	Operation expenses:										
2.2	Depreciation of buildings and equipment	4	4	4	5	17	3	4	3	5	15
2.3	Depletion	-	-	-	-	-	-	-	-	-	-
2.4	Amortization of deferred charges and intangible assets	-	-	-	-	-	-	-	-	-	-
	Interest on:										
2.6	Short-term loans	5	6	4	6	21	7	7	3	4	21
2.7	Long-term debt	3	3	3	3	12	3	3	3	3	12
2.11	Materials, labour and other expenses	190	214	215	227	846	167	221	227	249	864
2	Total operating expenses	202	227	226	241	896	180	235	236	261	912
3	Operating income (loss)	23	31	30	37	121	26	37	40	47	150
	Other income:										
4.1	Dividends from:										
	Canadian corporations	-	-	-	-	-	-	-	-	-	-
4.2	Foreign corporations	-	-	-	-	-	-	-	-	-	-
4.3	Interest	24	5	1	3	33	4	4	5	6	19
4.6	Gains (losses) on the translation of foreign currency	-	-	-	-	-	-	-	-	-	-
4.4	Gains (losses) on sale of assets	-	-	-	-	-	-	-	-	-	-
4.5	All other income	-	-1	1	1	1	2	1	1	-	4
4	Total other income	24	4	2	4	34	6	5	6	6	23
5	Income (loss) before provision for income taxes	47	35	32	41	155	32	42	46	53	173
	Provision for income and other corporation taxes:										
6	Current	6	14	11	14	45	7	15	17	22	61
7	Deferred	3	-	-	-	3	3	-	1	-	4
8.1	Net income (loss) before extraordinary items	38	21	21	27	107	22	27	28	31	108
8.2	Extraordinary gains (losses)	-	-	-	-	-	-	-	-	-	-
8.3	Income tax related thereto	-	-	-	-	-	-	-	-	-	-
8	Net income (loss) for period	38	21	21	27	107	22	27	28	31	108
	Supplementary information:										
20	Base profit reconciling item	-	-	-	-	-	-	-	-	-	-
9	Base profit	51	39	36	46	172	35	46	49	58	188
	Selected items, seasonally adjusted:										
13	Sales of goods and services	249	253	255	260	1,017	229	268	275	290	1,062
17	Operating income (loss)	30	33	28	30	121	33	38	38	41	150
18	Income (loss) before provision for income taxes	53	36	32	34	155	37	44	46	46	173
15	Net income (loss) for period	38	23	23	23	107	22	29	30	27	108
16	Base profit	57	41	36	38	172	40	48	50	50	188

TABLEAU 39. Tabac

État des revenus et dépenses

Estimation pour l'univers intégral des corporations

1981					1982					CANSIM 006740	Série	
I	II	III	IV	Annuel	I	II	III	IV	Annuel			
millions de dollars												
286	290	319	356	1,251	323	342					Ventes de biens et de services	1
Frais d'exploitation:												
4	4	4	4	16	4	5					Amortissement des bâtiments et du matériel	2.2
-	-	-	-	-	-	-					Provision pour épuisement	2.3
-	-	-	-	-	-	-					Amortissement d'actif transitoire et d'immobilisations incorporelles	2.4
7	6	4	4	21	5	5					Intérêt versé:	
3	3	2	2	10	5	5					Dette à court terme	2.6
											Dette à long terme	2.7
235	235	256	287	1,013	263	273					Matières premières, main d'oeuvre et autres frais	2.11
249	248	266	297	1,060	277	288					Total, frais d'exploitation	2
37	42	53	59	191	46	54					Revenus (pertes) d'exploitation	3
Autres revenus:												
-	-	-	-	-	-	1					Dividendes reçus de:	
-	-	-	-	-	-	-					Sociétés canadiennes	4.1
											Sociétés étrangères	4.2
5	6	8	7	26	6	3					Intérêt reçu	4.3
-	-	-	-	-	-	-					Gains (pertes) non réalisés sur la conversion des comptes exprimés en devises étrangères	4.6
-	-	-	-	-	-	-					Gains (pertes) sur réalisation d'actif	4.4
4	1	-	5	10	4	-					Tous les autres revenus	4.5
9	7	8	12	36	10	4					Total, autres revenus	4
46	49	61	71	227	56	58					Bénéfice net (perte nette) avant impôts sur le revenu	5
Impôts sur le revenu des sociétés:												
10	19	23	27	79	7	21					Exigibles	6
6	1	1	-	8	10	-					Différés	7
30	29	37	44	140	39	37					Bénéfice net (perte nette) avant pertes et profits exceptionnels	8.1
-	-	-7	1	-6	-1	-					Pertes et profits exceptionnels	8.2
-	-	-	-	-	-	-					Impôts sur le revenu applicable	8.3
30	29	30	45	134	38	37					Bénéfice net (perte nette) pour la période observée	8
Renseignements supplémentaires:												
-	-	-	-	-	-	-					Postes conciliant les bénéfices de base	20
50	53	65	75	243	60	62					Bénéfices de base	9
Certains postes corrigés des variations saisonnières:												
306	290	319	336	1,251	343	343					Ventes de biens et de services	13
44	42	52	53	191	53	54					Revenus (pertes) d'exploitation	17
51	51	61	64	227	61	60					Bénéfice net (perte nette) avant impôts sur le revenu	18
30	31	32	41	134	39	38					Bénéfice net (perte nette) pour la période observée	15
55	56	65	67	243	65	65					Bénéfices de base	16

TABLE 40. Rubber Industries

Balance Sheet

Companies having \$10 million or more of total assets

Series	CANSIM 006652	1979				1980			
		I	II	III	IV	I	II	III	IV
		millions of dollars							
	Assets:								
1.1.1	Cash on hand and demand deposits	4	6	4	6	7	4	6	19
1.1.2	Short-term loans and advances to affiliated companies	3	3	3	3	3	3	1	1
1.1.3	Temporary investments	25	25	23	18	16	11	14	6
1.1.4	Accounts receivable	316	317	320	337	357	340	344	412
1.1.5	Inventories	446	465	483	498	559	599	589	538
1.1.6	Other current assets	18	21	24	13	18	19	20	19
1.1	Total current assets	812	837	857	875	960	976	974	995
1.2	Long-term intercorporate investments in affiliated companies	5	4	4	4	4	5	6	7
1.3	Long-term investments	3	4	4	4	3	4	4	4
1.4	Fixed assets (net)	514	525	541	581	587	594	612	638
1.5	Other assets	18	17	18	16	17	17	16	11
1	Total assets	1,352	1,387	1,424	1,480	1,571	1,596	1,612	1,655
2	Accumulated allowance for depreciation and depletion	454	454	470	492	500	517	548	560
	Liabilities:								
	Short-term loans:								
3.1.1.1	Bank loans	129	144	159	161	187	236	201	150
3.1.1.2	From affiliated companies, directors and shareholders	15	14	13	10	11	10	14	8
3.1.1.3	All other short-term loans and notes	33	42	42	22	47	43	35	30
3.1.1.4	Accounts payable	241	248	247	281	289	270	266	299
3.1.1.5	Portion of long-term debt payable within one year	4	3	4	3	3	3	3	3
3.1.1.6	Other current liabilities	26	26	28	29	27	27	22	21
3.1.1	Total current liabilities	448	477	493	506	564	589	541	511
	Long-term debt:								
3.1.2	Bonds, debentures and serial notes	90	88	85	84	83	81	77	77
3.1.3	Mortgages and agreements of sale	-	-	-	-	-	-	-	-
3.1.4	Loans from affiliated companies	11	11	10	10	11	11	4	53
3.1.5	Loans from chartered banks	74	59	68	69	86	77	88	71
3.1.6	Other long-term debt	5	6	6	14	12	12	11	11
3.1.7	Less: Portion of long-term debt payable within one year	4	3	4	3	3	3	3	3
	Other liabilities:								
3.1.8	Deferred income taxes	61	63	65	70	72	71	73	77
3.1.9	All other liabilities	12	9	8	3	3	8	5	5
3.1	Total liabilities	697	710	731	753	828	846	796	802
	Shareholders' equity:								
3.2.1	Share capital	252	252	252	252	252	251	306	305
3.2.1.1	Preferred shares	-	-	-	-	-	-	-	-
3.2.1.2	Common shares	-	-	-	-	-	-	-	-
3.2.2	Contributed surplus	4	4	4	4	4	4	4	5
	Retained earnings (deficit) and reserves:								
3.2.3.1	Balance at beginning of period	389	399	421	437	471	487	495	506
3.2.3.2	Prior period adjustments	-	-	-	1	-	1	-	-
3.2.3.3	Net income (loss) for the period	20	25	19	38	20	12	9	46
3.2.3.6	Corporations employing the equity method	-	-	-	-	-	-	-	-
3.2.3.4	Cash dividends declared	-4	-3	-3	-5	-4	-5	-4	-8
3.2.3.5	Transfers to/from contributed surplus and share capital (including stock dividends)	-	-	-	-	-	-	-	-
3.2.3.7	Other adjustments	-6	-	-	-	-	-	6	-1
3.2.3	Balance at end of period	399	421	437	471	487	495	506	543
3.2.4	Excess of appraisal value of fixed assets over (depreciated) cost	-	-	-	-	-	-	-	-
3.2	Total shareholders' equity	655	677	693	727	743	750	816	853
3	Total liabilities and shareholders' equity	1,352	1,387	1,424	1,480	1,571	1,596	1,612	1,655

TABEAU 40. Caoutchouc

Bilan

Société dont l'actif total est de \$10 millions ou plus

1981				1982				CANSIM 006652	Série
I	II	III	IV	I	II	III	IV		
millions de dollars									
19	29	30	21	23	11			Actif:	
9	1	1	12	12	16			Encaisse et dépôts à demande	1.1.1
2	2	6	4	6	9			Prêts et avances à court terme aux sociétés affiliées	1.1.2
394	415	421	366	404	415			Placements temporaires	1.1.3
542	584	582	599	626	630			Débiteurs	1.1.4
19	23	26	25	19	28			Stocks	1.1.5
								Autres disponibilités	1.1.6
985	1,054	1,066	1,027	1,090	1,109			Total des disponibilités	1.1
7	7	7	8	6	27			Placements à long terme dans les sociétés apparentées	1.2
3	3	3	3	4	4			Placements à long terme	1.3
664	696	755	820	870	912			Immobilisations (nettes)	1.4
11	12	12	10	10	11			Tous les autres éléments d'actif	1.5
1,670	1,772	1,843	1,868	1,980	2,063			Total de l'actif	1
560	574	580	597	614	634			Provision accumulée pour amortissement et épuisement	2
								Passif:	
111	182	263	281	330	342			Emprunts à court terme:	
1	12	14	1	19	-			Emprunts bancaires	3.1.1.1
28	24	18	1	1	2			Auprès de sociétés affiliées, directeurs et actionnaires	3.1.1.2
								Tous les autres emprunts à court terme	3.1.1.3
312	351	328	296	324	315			Créanciers	3.1.1.4
4	4	5	5	7	4			Partie de la dette à long terme exigible en moins d'un an	3.1.1.5
20	19	8	5	9	4			Autres exigibilités	3.1.1.6
476	592	636	589	690	667			Total des exigibilités	3.1.1
75	74	70	69	68	65			Dettes à long terme:	
-	-	-	-	-	-			Obligations garanties ou non et obligations remboursables par série	3.1.2
52	2	3	4	3	1			Hypothèques et contrats de vente	3.1.3
98	87	94	94	92	82			Emprunts de sociétés affiliées	3.1.4
10	13	13	38	41	68			Emprunts auprès de banques à charte	3.1.5
-4	-4	-5	-5	-7	-4			Autres dettes à long terme	3.1.6
								Moins: Partie de la dette à long terme exigible en moins d'un an	3.1.7
63	90	99	108	108	111			Autres éléments de passif:	
2	2	2	2	2	2			Impôts sur le revenu différés	3.1.8
								Tous les autres éléments de passif	3.1.9
792	856	912	899	997	992			Total du passif	3.1
								Avoir des actionnaires:	
305	305	309	323	329	365			Capital-actions	3.2.1
..	201	237			Actions privilégiées	3.2.1.1
..	128	128			Actions ordinaires	3.2.1.2
4	5	-	7	4	24			Surplus d'apport	3.2.2
543	569	606	622	639	650			Bénéfices non répartis (déficit) et les réserves:	
1	-	-	-	4	8			Solde au début de l'exercice	3.2.3.1
32	42	21	23	9	23			Redressements de périodes antérieures	3.2.3.2
-	-	-	-	-	-			Bénéfice net (perte nette) pour la période observée	3.2.3.3
-4	-5	-5	-4	-4	-5			Corporations utilisant la méthode comptabilisation	3.2.3.4
-	-	-	-	-	-			Dividendes déclarés en espèces	3.2.3.4
-	-	-	-	-	-			Virements au surplus d'apport et capital-actions (y compris les dividendes en actions)	3.2.3.5
-3	-	-	-2	2	6			Autres redressements	3.2.3.7
569	606	622	639	650	682			Solde à la fin de l'exercice	3.2.3
-	-	-	-	-	-			Excédent de la valeur estimative des immobilisations sur leur coût (ou sur leur valeur amortie)	3.2.4
878	916	931	969	983	1,071			Total de l'avoir des actionnaires	3.2
1,670	1,772	1,843	1,868	1,980	2,063			Total du passif et de l'avoir des actionnaires	3

TABLE 41. Rubber Industries

Statement of Income

Companies having \$10 million or more of total assets

Series	CANSIM 006653	1979					1980				
		I	II	III	IV	Annual	I	II	III	IV	Annual
millions of dollars											
1	Sales of goods and services	497	565	537	609	2,208	551	572	529	708	2,360
Operation expenses:											
2.2	Depreciation of buildings and equipment	13	14	15	16	58	16	15	16	16	63
2.3	Depletion	-	-	-	-	-	-	-	-	-	-
2.4	Amortization of deferred charges and intangible assets	-	1	-	-	1	-	1	1	-	2
Interest on:											
2.6	Short-term loans	2	3	3	4	12	5	7	5	7	24
2.7	Long-term debt	5	4	4	5	18	5	5	5	5	20
2.11	Materials, labour and other expenses	452	510	488	540	1,990	495	519	488	624	2,126
2	Total operating expenses	472	532	510	565	2,079	521	547	515	652	2,235
3	Operating income (loss)	25	33	27	44	129	30	25	14	56	125
Other income:											
Dividends from:											
4.1	Canadian corporations	-	-	-	-	-	-	-	-	-	-
4.2	Foreign corporations	-	-	-	-	-	-	-	-	-	-
4.3	Interest	2	2	2	3	9	2	2	2	2	8
4.6	Gains (losses) on the translation of foreign currency	1	-	-	-2	-1	-	-	2	2	4
4.4	Gains (losses) on sale of assets	-	-	-	-	-	-	-	1	-	1
4.5	All other income	-1	-1	-	4	2	1	1	-1	-	1
4	Total other income	2	1	2	5	10	3	3	4	4	14
5	Income (loss) before provision for income taxes	27	34	29	49	139	33	28	18	60	139
Provision for income and other corporation taxes:											
6	Current	6	7	8	9	30	12	12	7	14	45
7	Deferred	1	2	2	6	11	1	2	2	-	5
8.1	Net income (loss) before extraordinary items	20	25	19	34	98	20	14	9	46	89
8.2	Extraordinary gains (losses)	-	-	-	4	4	-	-5	-	-	-5
8.3	Income tax related thereto	-	-	-	-	-	-	3	-	-	3
8	Net income (loss) for period	20	25	19	38	102	20	12	9	46	87
Supplementary information:											
13	Base profit reconciling item	-	-	-	-	-	-	-	-	-	-
9	Base profit	39	49	44	67	199	49	44	32	74	199
Capital expenditures:											
19.1	Land	-	-	1	2	3	-	-	-	-	-
19.2	Depreciable assets	17	27	31	69	144	24	25	33	45	127
19.3	Depletable assets	-	-	-	-	-	-	-	-	-	-
19	Total capital expenditures	17	27	32	71	147	24	25	33	45	127

TABLEAU 41. Caoutchouc

État des revenus et dépenses

Société dont l'actif est de \$10 millions ou plus

1981					1982					CANSIM 006653	Série	
I	II	III	IV	Annuel	I	II	III	IV	Annuel			
millions de dollars												
633	691	633	638	2,595	588	657					Ventes de biens et de services	1
Frais d'exploitation:												
16	19	18	23	76	19	18					Amortissement des bâtiments et du matériel	2.2
-	-	-	-	-	-	-					Provision pour épuisement	2.3
-	-	-	-	-	-	-					Amortissement d'actif transitoire et d'immobilisations incorporelles	2.4
3	7	7	14	31	13	15					Intérêt versé:	
7	6	7	7	27	4	5					Dette à court terme	2.6
											Dette à long terme	2.7
564	605	566	561	2,296	547	601					Matières premières, main d'oeuvre et autres frais	2.11
590	637	598	605	2,430	583	639					Total, frais d'exploitation	2
43	54	35	33	165	5	18					Revenus (pertes) d'exploitation	3
Autres revenus:												
-	-	-	-	-	-	1					Dividendes reçus de:	
-	-	-	-	-	-	-					Sociétés canadiennes	4.1
											Sociétés étrangères	4.2
1	2	1	5	9	2	2					Intérêt reçu	4.3
1	5	-	1	7	2	3					Gains (pertes) non réalisés sur la conversion des comptes exprimés en devises étrangères	4.6
2	-	1	1	4	5	-					Gains (pertes) sur réalisation d'actif	4.4
2	2	2	2	8	7	10					Tous les autres revenus	4.5
6	9	4	9	28	16	16					Total, autres revenus	4
49	63	39	42	193	21	34					Bénéfice net (perte nette) avant impôts sur le revenu	5
Impôts sur le revenu des sociétés:												
11	14	9	10	44	12	8					Exigibles	6
6	7	9	9	31	-	3					Différés	7
32	42	21	23	118	9	23					Bénéfice net (perte nette) avant pertes et profits exceptionnels	8.1
-	-	-	-	-	-	-					Pertes et profits exceptionnels	8.2
-	-	-	-	-	-	-					Impôts sur le revenu applicable	8.3
32	42	21	23	118	9	23					Bénéfice net (perte nette) pour la période observée	8
Renseignements supplémentaires:												
-	-	-	-	-	-	-					Postes conciliant les bénéfices de base	13
62	77	56	63	258	33	48					Bénéfices de base	9
Dépenses en immobilisations:												
-	-	-	-	-	-	-					Terrains	19.1
37	57	70	77	241	65	58					Actif amortissable	19.2
-	-	-	-	-	-	-					Actif épuisable	19.3
37	57	70	77	241	65	58					Total, dépenses en immobilisations	19

TABLE 42. Rubber Industries

Statement of Income

Estimate for entire universe of corporations

Series	CANSIM 006741	1979					1980				
		I	II	III	IV	Annual	I	II	III	IV	Annual
		millions of dollars									
1	Sales of goods and services	553	622	599	677	2,451	619	644	593	776	2,632
	Operation expenses:										
2.2	Depreciation of buildings and equipment	14	15	16	17	62	17	16	17	17	67
2.3	Depletion	-	-	-	-	-	-	-	-	-	-
2.4	Amortization of deferred charges and intangible assets	-	1	-	-	1	-	1	2	-	3
	Interest on:										
2.6	Short-term loans	2	3	3	6	14	6	7	5	8	26
2.7	Long-term debt	5	4	4	5	18	5	5	5	5	20
2.11	Materials, labour and other expenses	504	561	544	598	2,207	553	579	543	684	2,359
2	Total operating expenses	525	584	567	626	2,302	581	608	572	714	2,475
3	Operating income (loss)	28	38	32	51	149	38	36	21	62	157
	Other income:										
	Dividends from:										
4.1	Canadian corporations	-	-	-	-	-	-	-	-	-	-
4.2	Foreign corporations	-	-	-	-	-	-	-	-	-	-
4.3	Interest	2	2	2	3	9	2	2	2	2	8
4.6	Gains (losses) on the translation of foreign currency	1	-	-	-2	-1	-	-	2	2	4
4.4	Gains (losses) on sale of assets	-	-	-	-	-	-	-	1	-	1
4.5	All other income	-1	-1	-	4	2	1	1	-1	-	1
4	Total other income	2	1	2	5	10	3	3	4	4	14
5	Income (loss) before provision for income taxes	30	39	34	56	159	41	39	25	66	171
	Provision for income and other corporation taxes:										
6	Current	7	9	10	11	37	15	15	9	16	55
7	Deferred	1	2	2	6	11	1	2	2	-	5
8.1	Net income (loss) before extraordinary items	22	28	22	39	111	25	22	14	50	111
8.2	Extraordinary gains (losses)	-	-	-	4	4	-	-5	-	-	-5
8.3	Income tax related thereto	-	-	-	-	-	-	3	-	-	3
8	Net income (loss) for period	22	28	22	43	115	25	20	14	50	109
	Supplementary information:										
20	Base profit reconciling item	-	-	-	-	-	-	-	-	-	-
9	Base profit	43	55	50	75	223	58	56	41	81	236
	Selected items, seasonally adjusted:										
13	Sales of goods and services	579	604	622	646	2,451	644	627	617	744	2,632
17	Operating income (loss)	30	34	40	45	149	40	32	29	56	157
18	Income (loss) before provision for income taxes	32	35	42	50	159	43	35	33	60	171
15	Net income (loss) for period	22	25	29	39	115	25	17	22	45	109
16	Base profit	46	50	59	68	223	61	52	50	73	236

TABLEAU 42. Caoutchouc

État des revenus et dépenses

Estimation pour l'univers intégral des corporations

1981					1982					CANSIM 006741	Série	
I	II	III	IV	Annuel	I	II	III	IV	Annuel			
millions de dollars												
712	779	726	724	2,941	669	751					Ventes de biens et de services	1
Frais d'exploitation:												
18	21	20	25	84	21	20					Amortissement des bâtiments et du matériel	2.2
-	-	-	-	-	-	-					Provision pour epuisement	2.3
-	-	-	-	-	-	-					Amortissement d'actif transitoire et d'immobilisations incorporelles	2.4
Intérêt versé:												
4	8	8	16	36	15	17					Dette à court terme	2.6
7	6	8	8	29	5	6					Dette à long terme	2.7
630	678	644	637	2,589	613	671					Matières premières, main d'oeuvre et autres frais	2.11
659	713	680	686	2,738	654	714					Total, frais d'exploitation	2
53	66	46	38	203	15	37					Revenus (pertes) d'exploitation	3
Autres revenus:												
Dividendes reçus de:												
-	-	-	-	-	-	1					Sociétés canadiennes	4.1
-	-	-	-	-	-	-					Sociétés étrangères	4.2
1	2	1	5	9	2	2					Intérêt reçu	4.3
1	5	-	1	7	2	3					Gains (pertes) non réalisés sur la conversion des comptes exprimés en devises étrangères	4.6
2	-	1	1	4	5	-					Gains (pertes) sur réalisation d'actif	4.4
2	2	2	2	8	8	11					Tous les autres revenus	4.5
6	9	4	9	28	17	17					Total, autres revenus	4
59	75	50	47	231	32	54					Bénéfice net (perte nette) avant impôts sur le revenu	5
Impôts sur le revenu des sociétés:												
15	18	12	11	56	17	14					Exigibles	6
6	7	9	9	31	-	3					Différés	7
38	50	29	27	144	15	37					Bénéfice net (perte nette) avant pertes et profits exceptionnels	8.1
-	-	-	-	-	-	-					Pertes et profits exceptionnels	8.2
-	-	-	-	-	-	-					Impôts sur le revenu applicable	8.3
38	50	29	27	144	15	37					Bénéfice net (perte nette) pour la période observée	8
Renseignements supplémentaires:												
-	-	-	-	-	-	-					Postes conciliant les bénéfices de base	20
74	91	69	70	304	46	70					Bénéfices de base	9
Certains postes corrigés des variations saisonnières:												
740	758	752	691	2,941	697	731					Ventes de biens et de services	13
56	60	55	32	203	18	31					Revenus (pertes) d'exploitation	17
62	69	59	41	231	35	48					Bénéfice net (perte nette) avant impôts sur le revenu	18
40	46	37	21	144	17	33					Bénéfice net (perte nette) pour la période observée	15
78	84	80	62	304	50	64					Bénéfices de base	16

TABLE 43. Leather Industries

Balance Sheet

Companies having \$10 million or more of total assets

Series	CANSIM 006654	1979				1980			
		I	II	III	IV	I	II	III	IV
		millions of dollars							
	Assets:								
1.1.1	Cash on hand and demand deposits	2	1	1	2	2	3	4	2
1.1.2	Short-term loans and advances to affiliated companies	13	20	17	12	7	5	5	6
1.1.3	Temporary investments	-	-	2	-	-	1	7	8
1.1.4	Accounts receivable	58	59	60	50	61	60	63	60
1.1.5	Inventories	94	96	98	84	92	89	73	80
1.1.6	Other current assets	1	2	1	1	1	1	1	2
1.1	Total current assets	168	178	179	149	163	159	153	158
1.2	Long-term intercorporate investments in affiliated companies	28	27	22	22	58	58	63	61
1.3	Long-term investments	2	-	-	-	-	-	2	2
1.4	Fixed assets (net)	27	27	24	22	29	30	31	34
1.5	Other assets	3	4	3	3	2	2	2	2
1	Total assets	228	236	228	196	252	249	251	257
2	Accumulated allowance for depreciation and depletion	22	22	23	20	27	27	27	28
	Liabilities:								
	Short-term loans:								
3.1.1.1	Bank loans	48	48	51	30	35	35	34	32
3.1.1.2	From affiliated companies, directors and shareholders	7	10	9	10	9	10	15	5
3.1.1.3	All other short-term loans and notes	9	10	9	6	10	9	10	11
3.1.1.4	Accounts payable	46	43	37	32	32	24	31	37
3.1.1.5	Portion of long-term debt payable within one year	2	2	3	-	5	5	5	5
3.1.1.6	Other current liabilities	3	4	2	4	2	1	1	2
3.1.1	Total current liabilities	115	117	111	82	93	84	96	92
3.1.2	Long-term debt:								
	Bonds, debentures and serial notes	1	1	-	-	-	-	-	-
3.1.3	Mortgages and agreements of sale	2	2	2	2	2	2	2	2
3.1.4	Loans from affiliated companies	11	10	11	10	12	13	13	16
3.1.5	Loans from chartered banks	13	18	7	4	15	15	14	14
3.1.6	Other long-term debt	6	6	6	6	4	4	4	8
3.1.7	Less: Portion of long-term debt payable within one year	2	2	3	-	5	5	5	5
3.1.8	Other liabilities:								
	Deferred income taxes	2	2	-	-	1	1	1	1
3.1.9	All other liabilities	-	-	-	-	-	-	-	-
3.1	Total liabilities	148	154	134	104	122	114	125	128
	Shareholders' equity:								
3.2.1	Share capital	15	15	15	14	39	40	39	36
3.2.1.1	Preferred shares
3.2.1.2	Common shares
3.2.2	Contributed surplus	7	7	7	7	7	7	7	7
	Retained earnings (deficit) and reserves:								
3.2.3.1	Balance at beginning of period	45	58	60	72	71	84	88	80
3.2.3.2	Prior period adjustments	9	-	-4	-3	10	-	-7	-
3.2.3.3	Net income (loss) for the period	4	2	4	2	3	3	-1	7
3.2.3.6	Corporations employing the equity method	-	-	-	-	2	2	1	1
3.2.3.4	Cash dividends declared	-	-	-	-	-1	-	-1	-2
3.2.3.5	Transfers to from contributed surplus and share capital (including stock dividends)	-	-	-	-	-	-	-	-
3.2.3.7	Other adjustments	-	-	12	-	-1	-1	-	-
3.2.3	Balance at end of period	58	60	72	71	84	88	80	86
3.2.4	Excess of appraisal value of fixed assets over (depreciated) cost	-	-	-	-	-	-	-	-
3.2	Total shareholders' equity	80	82	94	92	130	135	126	129
3	Total liabilities and shareholders' equity	228	236	228	196	252	249	251	257

TABLEAU 43. Cuir

Bilan

Société dont l'actif total est de \$10 millions ou plus

1981				1982				CANSIM 006654	Série
I	II	III	IV	I	II	III	IV		
millions de dollars									
2	3	1	1	1	2			Actif:	
-	2	6	6	4	3			Encaisse et dépôts à demande	1.1.1
12	13	12	14	17	18			Prêts et avances à court terme aux sociétés affiliées	1.1.2
60	79	94	76	74	61			Placements temporaires	1.1.3
85	92	82	83	84	84			Débiteurs	1.1.4
2	2	2	3	2	2			Stocks	1.1.5
								Autres disponibilités	1.1.6
161	191	197	183	182	170			Total des disponibilités	1.1
49	41	42	43	39	40			Placements à long terme dans les sociétés apparentées	1.2
4	4	4	3	3	3			Placements à long terme	1.3
35	36	37	45	39	30			Immobilisations (nettes)	1.4
3	2	2	3	1	1			Tous les autres éléments d'actif	1.5
252	274	282	277	264	244			Total de l'actif	1
29	30	31	32	32	29			Provision accumulée pour amortissement et épuisement	2
								Passif:	
35	47	47	37	44	44			Emprunts à court terme:	
1	4	7	-	1	6			Emprunts bancaires	3.1.1.1
8	5	3	6	1	1			Auprès de sociétés affiliées, directeurs et actionnaires	3.1.1.2
								Tous les autres emprunts à court terme	3.1.1.3
37	40	40	36	36	25			Créanciers	3.1.1.4
5	5	5	9	6	3			Partie de la dette à long terme exigible en moins d'un an	3.1.1.5
1	-	1	1	2	1			Autres exigibilités	3.1.1.6
87	101	103	89	90	80			Total des exigibilités	3.1.1
-	-	-	-	-	-			Dettes à long terme:	
2	2	3	3	3	2			Obligations garanties ou non et obligations remboursables par série	3.1.2
23	23	21	24	26	24			Hypothèques et contrats de vente	3.1.3
6	5	7	12	9	8			Emprunts de sociétés affiliées	3.1.4
8	8	8	10	8	4			Emprunts auprès de banques à charte	3.1.5
-5	-5	-5	-9	-6	-3			Autres dettes à long terme	3.1.6
								Moins: Partie de la dette à long terme exigible en moins d'un an	3.1.7
1	1	1	2	2	2			Autres éléments de passif:	
-	-	-	-	-	-			Impôts sur le revenu différés	3.1.8
								Tous les autres éléments de passif	3.1.9
122	135	138	131	132	117			Total du passif	3.1
								Avoir des actionnaires:	
34	34	34	34	34	34			Capital-actions	3.2.1
..	-	-			Actions privilégiées	3.4.1.1
..	34	34			Actions ordinaires	3.2.1.2
7	7	7	7	1	1			Surplus d'apport	3.2.2
86	89	98	103	105	97			Bénéfices non répartis (déficit) et les réserves:	
5	1	1	6	-2	-6			Solde au début de l'exercice	3.2.3.1
2	7	6	2	3	2			Redressements de périodes antérieures	3.2.3.2
-4	1	1	2	-1	1			Bénéfice net (perte nette) pour la période observée	3.2.3.3
-	-	-3	-3	-4	-			Corporations utilisant la méthode comptabilisation	3.2.3.6
-	-	-	-	-	-			Dividendes déclarés en espèces	3.2.3.4
-	-	-	-	-	-			Virements au surplus d'apport et capital-actions (y compris les dividendes en actions)	3.2.3.5
-	-	-	-5	-4	-2			Autres redressements	3.2.3.7
89	98	103	105	97	92			Solde à la fin de l'exercice	3.2.3
-	-	-	-	-	-			Excédent de la valeur estimative des immobilisations sur leur coût (ou sur leur valeur amortie)	3.2.4
130	139	144	146	132	127			Total de l'avoir des actionnaires	3.2
252	274	282	277	264	244			Total du passif et de l'avoir des actionnaires	3

TABLE 44. Leather Industries

Statement of Income

Companies having \$10 million or more of total assets

Series	CANSIM 006655	1979					1980				
		I	II	III	IV	Annual	I	II	III	IV	Annual
millions of dollars											
1	Sales of goods and services	92	93	92	77	354	90	80	89	91	350
Operation expenses:											
2.2	Depreciation of buildings and equipment	1	1	-	1	3	1	-	1	1	3
2.3	Depletion	-	-	-	-	-	-	-	-	-	-
2.4	Amortization of deferred charges and intangible assets	-	-	-	-	-	-	-	-	-	-
Interest on:											
2.6	Short-term loans	-	-	1	1	2	1	1	1	1	4
2.7	Long-term debt	-	1	-	-	1	-	-	1	1	2
2.11	Materials, labour and other expenses	83	84	84	72	323	83	72	84	77	316
2	Total operating expenses	84	86	85	74	329	85	73	87	80	325
3	Operating income (loss)	8	7	7	3	25	5	7	2	11	25
Other income:											
Dividends from:											
4.1	Canadian corporations	-	-	-	-	-	-	-	-	-	-
4.2	Foreign corporations	-	-	-	-	-	-	-	-	-	-
4.3	Interest	-	-	-	-	-	-	-	-	1	1
4.6	Gains (losses) on the translation of foreign currency	-	-	-	-	-	-	-	-	-	-
4.4	Gains (losses) on sale of assets	-	-	-	-	-	-	-	-	-1	-1
4.5	All other income	-	-	-	-	-	-	-	-	-	-
4	Total other income	-	-	-	-	-	-	-	-	-	-
5	Income (loss) before provision for income taxes	8	7	7	3	25	5	7	2	11	25
Provision for income and other corporation taxes:											
6	Current	2	1	1	1	5	1	1	1	2	5
7	Deferred	-	-	-	-	-	-	-	-	-	-
8.1	Net income (loss) before extraordinary items	6	6	6	2	20	4	6	1	9	20
8.2	Extraordinary gains (losses)	-2	-4	-2	-	-8	-1	-3	-2	-2	-8
8.3	Income tax related thereto	-	-	-	-	-	-	-	-	-	-
8	Net income (loss) for period	4	2	4	2	12	3	3	-1	7	12
Supplementary information:											
13	Base profit reconciling item	-	-	-	-	-	-	-	-	-	-
9	Base profit	9	8	7	4	28	6	7	3	13	29
Capital expenditures:											
19.1	Land	-	-	-	-	-	-	-	-	-	-
19.2	Depreciable assets	-	1	-	1	2	1	-	1	4	6
19.3	Depletable assets	-	-	-	-	-	-	-	-	-	-
19	Total capital expenditures	-	1	-	1	2	1	-	1	4	6

TABLEAU 44. Cuir

Etat des revenus et dépenses

Société dont l'actif est de \$10 millions ou plus

1981					1982					CANSIM 006655	Série	
I	II	III	IV	Annuel	I	II	III	IV	Annuel			
millions de dollars												
94	101	101	90	386	80	65					Ventes de biens et de services	1
											Frais d'exploitation:	
1	1	1	1	4	1	1					Amortissement des bâtiments et du matériel	2.2
-	-	-	-	-	-	-					Provision pour épuisement	2.3
-	-	-	-	-	-	-					Amortissement d'actif transitoire et d'immobilisations incorporelles	2.4
1	1	2	2	6	2	2					Intérêt versé:	
1	1	1	1	4	1	-					Dette à court terme	2.6
											Dette à long terme	2.7
87	86	88	82	343	73	59					Matières premières, main d'oeuvre et autres frais	2.11
90	89	92	86	357	77	62					Total, frais d'exploitation	2
4	12	9	4	29	3	3					Revenus (pertes) d'exploitation	3
											Autres revenus:	
-	-	-	-	-	-	-					Dividendes reçus de:	
-	-	-	-	-	-	-					Sociétés canadiennes	4.1
											Sociétés étrangères	4.2
1	-	1	1	3	1	1					Intérêt reçu	4.3
-	-	-	-	-	-	-					Gains (pertes) non réalisés sur la conversion des comptes exprimés en devises étrangères	4.6
-2	-	-	-	-2	1	-					Gains (pertes) sur réalisation d'actif	4.4
-	-	-	-	-	-	-					Tous les autres revenus	4.5
-1	-	1	1	1	2	1					Total, autres revenus	4
3	12	10	5	30	5	4					Bénéfice net (perte nette) avant impôts sur le revenu	5
											Impôts sur le revenu des sociétés:	
1	5	4	2	12	2	2					Exigibles	6
-	-	-	1	1	-	-					Différés	7
2	7	6	2	17	3	2					Bénéfice net (perte nette) avant pertes et profits exceptionnels	8.1
-	-	-	-	-	-	-					Pertes et profits exceptionnels	8.2
-	-	-	-	-	-	-					Impôts sur le revenu applicable	8.3
2	7	6	2	17	3	2					Bénéfice net (perte nette) pour la période observée	8
											Renseignements supplémentaires:	
-	-	-	-	-	-	-					Postes conciliant les bénéfices de base	13
6	13	11	6	36	5	5					Bénéfices de base	9
											Dépenses en immobilisations:	
-	-	-	-	-	-	-					Terrains	19.1
1	2	2	5	10	2	1					Actif amortissable	19.2
-	-	-	-	-	-	-					Actif épuisable	19.3
1	2	2	5	10	2	1					Total, dépenses en immobilisations	19

TABLE 45. Leather Industries

Statement of Income

Estimate for entire universe of corporations

Series	CANSIM 006742	1979					1980				
		I	II	III	IV	Annual	I	II	III	IV	Annual
millions of dollars											
1	Sales of goods and services	272	253	274	254	1,053	287	268	272	278	1,105
	Operation expenses:										
2.2	Depreciation of buildings and equipment	3	3	2	3	11	4	3	4	4	15
2.3	Depletion	-	-	-	-	-	-	-	-	-	-
2.4	Amortization of deferred charges and intangible assets	-	-	-	-	-	-	-	-	-	-
	Interest on:										
2.6	Short-term loans	3	3	4	5	15	5	5	5	5	20
2.7	Long-term debt	1	2	1	1	5	1	1	2	2	6
2.11	Materials, labour and other expenses	249	229	253	233	964	263	243	251	249	1,006
2	Total operating expenses	256	237	260	242	995	273	252	262	260	1,047
3	Operating income (loss)	16	16	14	12	58	14	16	10	18	58
	Other income:										
4.1	Dividends from:										
4.2	Canadian corporations	-	-	-	-	-	-	-	-	-	-
4.2	Foreign corporations	-	-	-	-	-	-	-	-	-	-
4.3	Interest	-	-	-	1	1	-	1	-	1	2
4.6	Gains (losses) on the translation of foreign currency	-	-	-	-	-	-	-	-	-	-
4.4	Gains (losses) on sale of assets	-	-	1	-	1	1	-	-	-1	-
4.5	All other income	-	-	1	1	2	-	-	1	1	2
4	Total other income	-	-	2	2	4	1	1	1	1	4
5	Income (loss) before provision for income taxes	16	16	16	14	62	15	17	11	19	62
	Provision for income and other corporation taxes:										
6	Current	4	4	4	4	16	4	4	4	4	16
7	Deferred	-	-	-	1	1	-	-	-	-	-
8.1	Net income (loss) before extraordinary items	12	12	12	9	45	11	13	7	15	46
8.2	Extraordinary gains (losses)	-2	-4	-2	-	-8	-1	-3	-2	-2	-8
8.3	Income tax related thereto	-	-	-	-	-	-	-	-	-	-
8	Net income (loss) for period	10	8	10	9	37	10	10	5	13	38
	Supplementary information:										
20	Base profit reconciling item	-	-	-	-	-	-	-	-	-	-
9	Base profit	19	19	17	17	72	18	20	15	24	77
	Selected items, seasonally adjusted:										
13	Sales of goods and services	272	258	273	250	1,053	285	272	273	275	1,105
17	Operating income (loss)	17	16	13	12	58	15	16	9	18	58
18	Income (loss) before provision for income taxes	17	16	15	14	62	16	17	10	19	62
15	Net income (loss) for period	11	8	10	8	37	11	10	5	12	38
16	Base profit	20	19	17	16	72	19	20	15	23	77

TABLEAU 45. Cuir

État des revenus et dépenses

Estimation pour l'univers intégral des corporations

1981					1982					CANSIM 006742	Série	
I	II	III	IV	Annuel	I	II	III	IV	Annuel			
millions de dollars												
292	308	300	299	1,199	236	265					Ventes de biens et de services	1
Frais d'exploitation:												
4	4	4	4	16	3	3					Amortissement des bâtiments et du matériel	2.2
-	-	-	-	-	-	-					Provision pour épuisement	2.3
-	-	-	-	-	-	-					Amortissement d'actif transitoire et d'immobilisations incorporelles	2.4
7	8	9	9	33	8	9					Intérêt versé:	
3	2	2	2	9	2	1					Dette à court terme	2.6
											Dette à long terme	2.7
262	273	260	261	1,056	211	235					Matières premières, main d'oeuvre et autres frais	2.11
276	287	275	276	1,114	224	248					Total, frais d'exploitation	2
16	21	25	23	85	12	17					Revenus (pertes) d'exploitation	3
Autres revenus:												
-	-	-	-	-	-	-					Dividendes reçus de:	
-	-	-	-	-	-	-					Sociétés canadiennes	4.1
-	-	-	-	-	-	-					Sociétés étrangères	4.2
1	1	1	1	4	1	1					Intérêt reçu	4.3
-	-	-	-	-	-	-					Gains (pertes) non réalisés sur la conversion des comptes exprimés en devises étrangères	4.6
-2	-	-	-	-2	1	-					Gains (pertes) sur réalisation d'actif	4.4
1	-	-	-	1	-	-					Tous les autres revenus	4.5
-	1	1	1	3	2	1					Total, autres revenus	4
16	22	26	24	88	14	18					Bénéfice net (perte nette) avant impôts sur le revenu	5
Impôts sur le revenu des sociétés:												
5	8	9	8	30	7	6					Exigibles	6
-	-	1	2	3	-	-					Différés	7
11	14	16	14	55	7	12					Bénéfice net (perte nette) avant pertes et profits exceptionnels	8.1
-	-	-	-	-	-	-					Pertes et profits exceptionnels	8.2
-	-	-	-	-	-	-					Impôts sur le revenu applicable	8.3
11	14	16	14	55	7	12					Bénéfice net (perte nette) pour la période observée	8
Renseignements supplémentaires:												
-	-	-	-	-	-	-					Postes conciliant les bénéfices de base	20
22	26	30	28	106	16	21					Bénéfices de base	9
Certains postes corrigés des variations saisonnières:												
292	309	301	297	1,199	235	265					Ventes de biens et de services	13
17	20	24	24	85	13	16					Revenus (pertes) d'exploitation	17
18	21	25	24	88	16	17					Bénéfice net (perte nette) avant impôts sur le revenu	18
12	14	16	13	55	8	12					Bénéfice net (perte nette) pour la période observée	15
24	26	30	26	106	18	21					Bénéfices de base	16

TABLE 46. Textile and Knitting Mills Industries

Balance Sheet

Companies having \$10 million or more of total assets

Series	CANSIM 006656	1979				1980			
		I	II	III	IV	I	II	III	IV
millions of dollars									
Assets:									
1.1.1	Cash on hand and demand deposits	12	14	16	21	16	25	26	36
1.1.2	Short-term loans and advances to affiliated companies	16	29	36	6	14	39	14	13
1.1.3	Temporary investments	45	49	58	68	44	44	45	40
1.1.4	Accounts receivable	527	549	567	585	603	614	609	655
1.1.5	Inventories	596	623	662	692	733	750	760	772
1.1.6	Other current assets	20	24	22	20	21	25	29	24
1.1	Total current assets	1,216	1,288	1,361	1,392	1,431	1,497	1,483	1,540
1.2	Long-term intercorporate investments in affiliated companies	156	149	148	155	155	156	154	147
1.3	Long-term investments	6	6	6	6	6	6	7	39
1.4	Fixed assets (net)	685	690	712	732	735	748	786	789
1.5	Other assets	23	26	26	26	26	26	28	28
1	Total assets	2,086	2,159	2,253	2,311	2,353	2,433	2,458	2,543
2	Accumulated allowance for depreciation and depletion	1,066	1,086	1,105	1,135	1,153	1,179	1,058	1,227
Liabilities:									
Short-term loans:									
3.1.1.1	Bank loans	159	155	195	199	222	210	212	197
3.1.1.2	From affiliated companies, directors and shareholders	50	52	16	15	21	6	6	4
3.1.1.3	All other short-term loans and notes	67	35	60	59	65	83	63	28
3.1.1.4	Accounts payable	373	398	407	431	423	455	426	498
3.1.1.5	Portion of long-term debt payable within one year	16	16	16	16	13	14	17	16
3.1.1.6	Other current liabilities	38	43	44	14	17	21	19	22
3.1.1	Total current liabilities	703	699	738	734	761	789	743	765
Long-term debt:									
3.1.2	Bonds, debentures and serial notes	251	251	247	243	235	249	258	282
3.1.3	Mortgages and agreements of sale	7	7	8	10	9	6	10	9
3.1.4	Loans from affiliated companies	55	56	64	67	62	56	62	62
3.1.5	Loans from chartered banks	53	47	49	59	58	71	57	72
3.1.6	Other long-term debt	29	29	31	32	37	31	31	23
3.1.7	Less: Portion of long-term debt payable within one year	16	16	16	16	13	14	17	16
Other liabilities:									
3.1.8	Deferred income taxes	100	112	126	122	121	124	136	135
3.1.9	All other liabilities	20	17	17	16	16	16	17	17
3.1	Total liabilities	1,202	1,202	1,264	1,267	1,286	1,328	1,297	1,349
Shareholders' equity:									
3.2.1	Share capital	297	336	338	339	350	353	386	390
3.2.1.1	Preferred shares
3.2.1.2	Common shares
3.2.2	Contributed surplus	10	8	8	8	9	8	7	9
Retained earnings (deficit) and reserves:									
3.2.3.1	Balance at beginning of period	526	576	612	643	696	707	743	767
3.2.3.2	Prior period adjustments	-2	1	-	-	-6	-1	-2	2
3.2.3.3	Net income (loss) for the period	35	48	43	57	42	44	26	53
3.2.3.6	Corporations employing the equity method	-	-	-	1	-	-	-	-
3.2.3.4	Cash dividends declared	-5	-6	-13	-11	-12	-9	-28	-28
3.2.3.5	Transfers to/from contributed surplus and share capital (including stock dividends)	-4	-6	-	-	-11	-	-	-
3.2.3.7	Other adjustments	26	-1	1	6	-2	2	28	-
3.2.3	Balance at end of period	576	612	643	696	707	743	767	794
3.2.4	Excess of appraisal value of fixed assets over (depreciated) cost	1	1	-	1	1	1	1	1
3.2	Total shareholders' equity	884	957	989	1,044	1,067	1,105	1,161	1,194
3	Total liabilities and shareholders' equity	2,086	2,159	2,253	2,311	2,353	2,433	2,458	2,543

TABLEAU 46. Textile et bonneterie

Bilan

Société dont l'actif total est de \$10 millions ou plus

1981				1982				CANSIM 006656	Série
I	II	III	IV	I	II	III	IV		
millions de dollars									
44	43	32	38	25	50			Actif:	
18	24	32	26	45	59			Encaisse et dépôts à demande	1.1.1
38	37	28	28	32	38			Prêts et avances à court terme aux sociétés affiliées	1.1.2
663	721	678	656	626	617			Placements temporaires	1.1.3
829	842	848	819	838	778			Débiteurs	1.1.4
30	40	39	24	30	37			Stocks	1.1.5
								Autres disponibilités	1.1.6
1,622	1,707	1,657	1,591	1,596	1,579			Total des disponibilités	1.1
136	137	146	149	140	142			Placements à long terme dans les sociétés apparentées	1.2
42	51	84	8	8	8			Placements à long terme	1.3
802	813	823	868	924	930			Immobilisations (nettes)	1.4
31	32	37	44	44	45			Tous les autres éléments d'actif	1.5
2,633	2,740	2,747	2,660	2,712	2,704			Total de l'actif	1
1,236	1,249	1,246	1,320	1,343	1,264			Provision accumulée pour amortissement et épuisement	2
								Passif:	
209	259	296	236	276	266			Emprunts à court terme:	
4	6	4	11	7	15			Emprunts bancaires	3.1.1.1
24	26	60	85	53	46			Auprès de sociétés affiliées, directeurs et actionnaires	3.1.1.2
								Tous les autres emprunts à court terme	3.1.1.3
507	526	460	433	451	451			Créanciers	3.1.1.4
19	17	19	21	23	25			Partie de la dette à long terme exigible en moins d'un an	3.1.1.5
18	27	24	24	13	12			Autres exigibilités	3.1.1.6
781	861	863	810	823	815			Total des exigibilités	3.1.1
308	303	323	335	345	357			Dettes à long terme:	
10	9	11	11	13	8			Obligations garanties ou non et obligations remboursables par série	3.1.2
61	59	45	36	55	55			Hypothèques et contrats de vente	3.1.3
53	55	54	60	56	56			Emprunts de sociétés affiliées	3.1.4
32	22	29	24	35	34			Emprunts auprès de banques à charte	3.1.5
-19	-17	-19	-21	-23	-25			Autres dettes à long terme	3.1.6
								Moins: Partie de la dette à long terme exigible en moins d'un an	3.1.7
141	144	144	139	145	140			Autres éléments de passif:	
17	17	16	21	12	12			Impôts sur le revenu différés	3.1.8
								Tous les autres éléments de passif	3.1.9
1,384	1,453	1,466	1,415	1,461	1,452			Total du passif	3.1
								Avoir des actionnaires:	
382	383	370	380	392	413			Capital-actions	3.2.1
..	67	82			Actions privilégiées	3.2.1.1
..	325	331			Actions ordinaires	3.2.1.2
17	15	15	8	8	8			Surplus d'apport	3.2.2
794	839	879	885	847	841			Bénéfices non répartis (déficit) et les réserves:	
12	-	-	-	2	3			Solde au début de l'exercice	3.2.3.1
46	52	20	-22	-6	-17			Redressements de périodes antérieures	3.2.3.2
-	-	-	2	-	-			Bénéfice net (perte nette) pour la période observée	3.2.3.3
-10	-9	-12	-20	-8	-6			Corporations utilisant la méthode comptabilisation	3.2.3.6
-	-	-	-	-	-			Dividendes déclarés en espèces	3.2.3.4
-	-	-	-	-	-			Virements au surplus d'apport et capital-actions (y compris les dividendes en actions)	3.2.3.5
-3	-3	-2	2	6	-			Autres redressements	3.2.3.7
839	879	885	847	841	821			Solde à la fin de l'exercice	3.2.3
11	10	11	10	10	10			Excédent de la valeur estimative des immobilisations sur leur coût (ou sur leur valeur amortie)	3.2.4
1,249	1,287	1,281	1,245	1,251	1,252			Total de l'avoir des actionnaires	3.2
2,633	2,740	2,747	2,660	2,712	2,704			Total du passif et de l'avoir des actionnaires	3

TABLE 47. Textile and Knitting Mills Industries

Statement of Income

Companies having \$10 million or more of total assets

Series	CANSIM 006657	1979					1980				
		I	II	III	IV	Annual	I	II	III	IV	Annual
millions of dollars											
1	Sales of goods and services	798	875	834	910	3,417	891	949	881	1,040	3,761
	Operation expenses:										
2.2	Depreciation of buildings and equipment	23	24	25	27	99	27	28	27	28	110
2.3	Depletion	-	-	-	-	-	-	-	-	-	-
2.4	Amortization of deferred charges and intangible assets	-	-	-	-	-	-	-	-	-	-
	Interest on:										
2.6	Short-term loans	7	8	7	9	31	9	10	9	8	36
2.7	Long-term debt	8	7	8	9	32	8	8	8	9	33
2.11	Materials, labour and other expenses	703	755	731	790	2,979	790	842	801	933	3,366
2	Total operating expenses	741	794	771	835	3,141	834	888	845	978	3,545
3	Operating income (loss)	57	81	63	75	276	57	61	36	62	216
	Other income:										
	Dividends from:										
4.1	Canadian corporations	-	-	-	-	-	-	-	-	-	-
4.2	Foreign corporations	-	-	-	-	-	-	-	-	-	-
4.3	Interest	2	2	3	5	12	4	4	3	4	15
4.6	Gains (losses) on the translation of foreign currency	2	-1	-	1	2	-	-	-	-	-
4.4	Gains (losses) on sale of assets	-	-2	-	1	-1	1	1	-	1	3
4.5	All other income	-	2	6	5	13	6	8	3	3	20
4	Total other income	4	1	9	12	26	11	13	6	8	38
5	Income (loss) before provision for income taxes	61	82	72	87	302	68	74	42	70	254
	Provision for income and other corporation taxes:										
6	Current	14	21	12	26	73	29	28	7	21	85
7	Deferred	8	12	16	4	40	-4	2	9	1	8
8.1	Net income (loss) before extraordinary items	39	49	44	57	189	43	44	26	48	161
8.2	Extraordinary gains (losses)	-4	-1	-1	-1	-7	-1	-	-	10	9
8.3	Income tax related thereto	-	-	-	1	1	-	-	-	-5	-5
8	Net income (loss) for period	35	48	43	57	183	42	44	26	53	165
	Supplementary information:										
13	Base profit reconciling item	-	-	-	-	-	-	-	-	-	-
9	Base profit	82	109	97	112	400	94	101	69	97	361
	Capital expenditures:										
19.1	Land	-	-	-	-	-	1	-	1	4	6
19.2	Depreciable assets	26	34	32	39	131	28	42	194	74	338
19.3	Depletable assets	-	-	-	-	-	-	-	-	-	-
19	Total capital expenditures	26	34	32	39	131	29	42	195	78	344

TABLEAU 47. Textile et bonneterie

État des revenus et dépenses

Société dont l'actif est de \$10 millions ou plus

1981					1982					CANSIM 006657	Série	
I	II	III	IV	Annuel	I	II	III	IV	Annuel			
millions de dollars												
1,018	1,115	945	997	4,075	888	908					Ventes de biens et de services	1
Frais d'exploitation:												
28	31	26	29	114	28	29					Amortissement des bâtiments et du matériel	2.2
-	-	-	-	-	-	-					Provision pour épuisement	2.3
-	-	-	-	-	1	-					Amortissement d'actif transitoire et d'immobilisations incorporelles	2.4
Intérêt versé:												
10	12	15	14	51	12	13					Dette à court terme	2.6
12	13	15	13	53	14	14					Dette à long terme	2.7
901	988	857	929	3,675	839	867					Matières premières, main d'oeuvre et autres frais	2.11
951	1,044	913	985	3,893	894	923					Total, frais d'exploitation	2
67	71	32	12	182	-6	-15					Revenus (pertes) d'exploitation	3
Autres revenus:												
-	-	-	1	1	1	-					Dividendes reçus de: Sociétés canadiennes	4.1
-	-	-	-	-	-	-					Sociétés étrangères	4.2
4	5	5	3	17	4	5					Intérêt reçu	4.3
-1	-3	-1	-1	-6	-2	-1					Gains (pertes) non réalisés sur la conversion des comptes exprimés en devises étrangères	4.6
1	1	-	1	3	1	1					Gains (pertes) sur réalisation d'actif	4.4
4	10	3	6	23	4	2					Tous les autres revenus	4.5
8	13	7	10	38	8	7					Total, autres revenus	4
75	84	39	22	220	2	-8					Bénéfice net (perte nette) avant impôts sur le revenu	5
Impôts sur le revenu des sociétés:												
23	27	14	16	80	-1	2					Exigibles	6
6	4	1	-7	4	2	-5					Différés	7
46	53	24	13	136	1	-5					Bénéfice net (perte nette) avant pertes et profits exceptionnels	8.1
-	-1	-7	-34	-42	-7	-12					Pertes et profits exceptionnels	8.2
-	-	3	-1	2	-	-					Impôts sur le revenu applicable	8.3
46	52	20	-22	96	-6	-17					Bénéfice net (perte nette) pour la période observée	8
Renseignements supplémentaires:												
-	-	-	-	-	-	-					Postes conciliant les bénéfices de base	13
103	117	66	50	336	31	21					Bénéfices de base	9
Dépenses en immobilisations:												
-	-	-	2	2	-	6					Terrains	19.1
30	51	42	56	179	46	41					Actif amortissable	19.2
-	-	-	-	-	-	-					Actif épuisable	19.3
30	51	42	58	181	46	47					Total, dépenses en immobilisations	19

TABLE 48. Textile and Knitting Mills Industries

Statement of Income

Estimate for entire universe of corporations

Series	CANSIM 006743	1979					1980				
		I	II	III	IV	Annual	I	II	III	IV	Annual
millions of dollars											
1	Sales of goods and services	1,240	1,331	1,314	1,412	5,297	1,398	1,441	1,385	1,587	5,811
	Operation expenses:										
2.2	Depreciation of buildings and equipment	32	34	35	36	137	37	38	37	39	151
2.3	Depletion	-	-	-	-	-	-	-	-	-	-
2.4	Amortization of deferred charges and intangible assets	-	-	-	-	-	-	-	-	-	-
	Interest on:										
2.6	Short-term loans	13	14	13	15	55	15	17	16	15	63
2.7	Long-term debt	11	10	12	13	46	12	12	13	13	50
2.11	Materials, labour and other expenses	1,107	1,174	1,164	1,252	4,697	1,251	1,297	1,256	1,437	5,241
2	Total operating expenses	1,163	1,232	1,224	1,316	4,935	1,315	1,364	1,322	1,504	5,505
3	Operating income (loss)	77	99	90	96	362	83	77	63	83	306
	Other income:										
	Dividends from:										
4.1	Canadian corporations	-	-	-	-	-	-	-	-	-	-
4.2	Foreign corporations	-	-	-	-	-	-	-	-	-	-
4.3	Interest	3	3	4	6	16	5	4	3	5	17
4.6	Gains (losses) on the translation of foreign currency	2	-1	7	1	2	-	1	-	-	1
4.4	Gains (losses) on sale of assets	-	-2	1	2	1	-	-	-1	-	-1
4.5	All other income	-	2	9	7	18	7	9	4	4	24
4	Total other income	5	2	14	16	37	12	14	6	9	41
5	Income (loss) before provision for income taxes	82	101	104	112	399	95	91	69	92	347
	Provision for income and other corporation taxes:										
6	Current	21	27	19	34	101	38	37	14	28	117
7	Deferred	8	12	19	7	46	-4	2	9	1	8
8.1	Net income (loss) before extraordinary items	53	62	66	71	252	61	52	46	63	222
8.2	Extraordinary gains (losses)	-4	-1	-1	-1	-7	-1	-	-	10	9
8.3	Income tax related thereto	-	-	-	1	1	-	-	-	-5	-5
8	Net income (loss) for period	49	61	65	71	246	60	52	46	68	226
	Supplementary information:										
20	Base profit reconciling item	-	-	-	-	-	-	-	-	-	-
9	Base profit	112	138	138	145	533	132	128	107	131	498
	Selected items, seasonally adjusted:										
13	Sales of goods and services	1,248	1,298	1,366	1,385	5,297	1,411	1,408	1,439	1,553	5,811
17	Operating income (loss)	74	94	98	96	362	80	72	72	82	306
18	Income (loss) before provision for income taxes	83	96	110	110	399	95	86	76	90	347
15	Net income (loss) for period	50	60	67	69	246	61	51	48	66	226
16	Base profit	110	132	146	145	533	131	121	116	130	498

TABLEAU 48. Textile et bonneterie

Etat des revenus et dépenses

Estimation pour l'univers intégral des corporations

1981					1982					CANSIM 006743	Série	
I	II	III	IV	Annuel	I	II	III	IV	Annuel			
millions de dollars												
1,566	1,667	1,439	1,471	6,143	1,355	1,385					Ventes de biens et de services	1
											Frais d'exploitation:	
39	42	37	40	158	39	41					Amortissement des bâtiments et du matériel	2.2
-	-	-	-	-	-	-					Provision pour épuisement	2.3
-	-	-	-	-	1	-					Amortissement d'actif transitoire et d'immobilisations incorporelles	2.4
18	20	25	24	87	21	23					Intérêt versé:	
15	16	18	15	64	16	16					Dette à court terme	2.6
											Dette à long terme	2.7
1,401	1,500	1,311	1,368	5,580	1,270	1,307					Matières premières, main d'oeuvre et autres frais	2.11
1,473	1,578	1,391	1,447	5,889	1,347	1,387					Total, frais d'exploitation	2
93	89	48	24	254	8	-2					Revenus (pertes) d'exploitation	3
											Autres revenus:	
-	-	-	1	1	1	-					Dividendes reçus de:	
-	-	-	-	-	-	-					Sociétés canadiennes	4.1
											Sociétés étrangères	4.2
5	8	7	4	24	5	6					Intérêt reçu	4.3
-1	-3	-1	-1	-6	-2	-1					Gains (pertes) non réalisés sur la conversion des comptes exprimés en devises étrangères	4.6
1	1	-	1	3	1	1					Gains (pertes) sur réalisation d'actif	4.4
6	10	6	8	30	5	4					Tous les autres revenus	4.5
11	16	12	13	52	10	10					Total, autres revenus	4
104	105	60	37	306	18	8					Bénéfice net (perte nette) avant impôts sur le revenu	5
											Impôts sur le revenu des sociétés:	
36	35	23	18	112	7	10					Exigibles	6
6	4	-	-3	7	2	-5					Différés	7
62	66	37	22	187	9	3					Bénéfice net (perte nette) avant pertes et profits exceptionnels	8.1
-	-1	-7	-34	-42	-7	-12					Pertes et profits exceptionnels	8.2
-	-	3	-1	2	-	-					Impôts sur le revenu applicable	8.3
62	65	33	-13	147	2	-9					Bénéfice net (perte nette) pour la période observée	8
											Renseignements supplémentaires:	
-	-	-	-	-	-	-					Postes conciliant les bénéfices de base	20
143	149	98	76	466	58	49					Bénéfices de base	9
											Certains postes corrigés des variations saisonnières:	
1,579	1,634	1,494	1,436	6,143	1,368	1,352					Ventes de biens et de services	13
89	83	57	25	254	4	-8					Revenus (pertes) d'exploitation	17
103	98	69	36	306	17	1					Bénéfice net (perte nette) avant impôts sur le revenu	18
64	62	36	-15	147	4	-12					Bénéfice net (perte nette) pour la période observée	15
141	141	108	76	466	56	41					Bénéfices de base	16

TABLE 49. Clothing Industries

Balance Sheet

Companies having \$10 million or more of total assets

Series	CANSIM 006658	1979				1980			
		I	II	III	IV	I	II	III	IV
millions of dollars									
Assets:									
1.1.1	Cash on hand and demand deposits	4	1	2	7	1	3	2	1
1.1.2	Short-term loans and advances to affiliated companies	2	7	7	10	5	6	9	6
1.1.3	Temporary investments	2	2	2	2	3	3	2	3
1.1.4	Accounts receivable	106	101	119	104	116	105	123	101
1.1.5	Inventories	151	176	167	169	158	178	138	138
1.1.6	Other current assets	3	3	4	4	4	5	18	17
1.1	Total current assets	268	290	301	296	287	300	292	266
1.2	Long-term intercorporate investments in affiliated companies	4	4	4	1	3	2	3	10
1.3	Long-term investments	-	-	-	-	-	-	-	-
1.4	Fixed assets (net)	53	51	52	51	51	51	49	53
1.5	Other assets	6	5	5	5	3	4	3	3
1	Total assets	331	350	362	353	344	357	347	332
2	Accumulated allowance for depreciation and depletion	41	42	44	46	41	42	39	40
Liabilities:									
Short-term loans:									
3.1.1.1	Bank loans	38	59	63	45	46	57	45	36
3.1.1.2	From affiliated companies, directors and shareholders	4	2	2	3	5	3	2	1
3.1.1.3	All other short-term loans and notes	10	10	13	14	18	8	8	8
3.1.1.4	Accounts payable	95	93	93	96	78	85	91	79
3.1.1.5	Portion of long-term debt payable within one year	1	1	1	1	1	1	-	-
3.1.1.6	Other current liabilities	5	6	5	4	3	4	3	3
3.1.1	Total current liabilities	153	171	177	163	151	158	149	127
Long-term debt:									
3.1.2	Bonds, debentures and serial notes	3	3	3	3	-	-	-	-
3.1.3	Mortgages and agreements of sale	6	7	5	4	4	5	4	5
3.1.4	Loans from affiliated companies	18	11	13	12	12	11	6	5
3.1.5	Loans from chartered banks	5	5	5	6	6	5	8	8
3.1.6	Other long-term debt	7	7	8	8	8	8	8	7
3.1.7	Less: Portion of long-term debt payable within one year	1	1	1	1	1	1	-	-
Other liabilities:									
3.1.8	Deferred income taxes	4	4	5	6	6	6	6	7
3.1.9	All other liabilities	-	-	-	-	-	-	-	-
3.1	Total liabilities	195	207	215	201	186	192	181	159
Shareholders' equity:									
3.2.1	Share capital	20	22	23	22	22	33	29	29
3.2.1.1	Preferred shares	-	-	-	-	-	-	-	-
3.2.1.2	Common shares	-	-	-	-	-	-	-	-
3.2.2	Contributed surplus	-	-	-	-	-	-	-	-
Retained earnings (deficit) and reserves:									
3.2.3.1	Balance at beginning of period	94	116	121	124	130	136	132	137
3.2.3.2	Prior period adjustments	-	-	-	-	-	-	-	-
3.2.3.3	Net income (loss) for the period	4	5	6	6	7	7	8	7
3.2.3.6	Corporations employing the equity method	-	-	-	-	-	-	-	-
3.2.3.4	Cash dividends declared	-	-	-3	-	-	-	-	-2
3.2.3.5	Transfers to/from contributed surplus and share capital (including stock dividends)	-	-	-	-	-	-11	-	-
3.2.3.7	Other adjustments	18	-	-	-	-1	-	-3	-
3.2.3	Balance at end of period	116	121	124	130	136	132	137	142
3.2.4	Excess of appraisal value of fixed assets over (depreciated) cost	-	-	-	-	-	-	-	2
3.2	Total shareholders' equity	136	143	147	152	158	165	166	173
3	Total liabilities and shareholders' equity	331	350	362	353	344	357	347	332

TABLEAU 49. Vêtement

Bilan

Société dont l'actif total est de \$10 millions ou plus

1981				1982				CANSIM 006658	Série
I	II	III	IV	I	II	III	IV		
millions de dollars									
1	1	-	-	2	2			Actif:	
5	6	8	7	4	1			Encaisse et dépôts à demande	1.1.1
28	1	2	2	1	2			Prêts et avances à court terme aux sociétés affiliées	1.1.2
106	101	122	89	125	118			Placements temporaires	1.1.3
164	178	162	148	162	167			Débiteurs	1.1.4
4	5	8	5	6	5			Stocks	1.1.5
								Autres disponibilités	1.1.6
308	292	302	251	300	295			Total des disponibilités	1.1
7	5	4	8	6	2			Placements à long terme dans les sociétés apparentées	1.2
-	-	-	-	-	-			Placements à long terme	1.3
55	57	59	61	64	64			Immobilisations (nettes)	1.4
3	3	4	4	4	4			Tous les autres éléments d'actif	1.5
373	357	369	324	374	365			Total de l'actif	1
41	40	42	41	46	47			Provision accumulée pour amortissement et épuisement	2
								Passif:	
39	43	59	54	79	58			Emprunts à court terme:	
-	-	-	-	2	8			Emprunts bancaires	3.1.1.1
6	-	17	-	-	14			Auprès de sociétés affiliées, directeurs et actionnaires	3.1.1.2
								Tous les autres emprunts à court terme	3.1.1.3
109	86	71	62	69	71			Créanciers	3.1.1.4
-	-	-	-	1	1			Partie de la dette à long terme exigible en moins d'un an	3.1.1.5
7	8	8	12	8	8			Autres exigibilités	3.1.1.6
161	137	155	128	159	160			Total des exigibilités	3.1.1
-	-	-	-	-	-			Dettes à long terme:	
5	4	4	4	4	4			Obligations garanties ou non et obligations remboursables par série	3.1.2
5	5	5	4	4	5			Hypothèques et contrats de vente	3.1.3
8	8	8	2	2	2			Emprunts de sociétés affiliées	3.1.4
7	7	7	7	10	8			Emprunts auprès de banques à charte	3.1.5
-	-	-	-	-1	-1			Autres dettes à long terme	3.1.6
								Moins: Partie de la dette à long terme exigible en moins d'un an	3.1.7
7	7	7	7	5	5			Autres éléments de passif:	
-	-	-	-	-	-			Impôts sur le revenu différés	3.1.8
								Tous les autres éléments de passif	3.1.9
193	168	186	152	183	183			Total du passif	3.1
								Avoir des actionnaires:	
29	27	28	27	31	30			Capital-actions	3.2.1
..	4	4			Actions privilégiées	3.2.1.1
..	27	26			Actions ordinaires	3.2.1.2
-	-	-	3	9	9			Surplus d'apport	3.2.2
142	149	160	153	142	149			Bénéfices non répartis (déficit) et les réserves:	
-	-	-	-	-	-			Solde au début de l'exercice	3.2.3.1
7	5	3	-4	-	1			Redressements de périodes antérieures	3.2.3.2
-	-	-	-	-	-			Bénéfice net (perte nette) pour la période observée	3.2.3.3
-	-	-	-	-	-			Corporations utilisant la méthode comptabilisation	3.2.3.6
-	-	-	-2	-1	-5			Dividendes déclarés en espèces	3.2.3.4
-	-	-	-	1	-			Virements au surplus d'apport et capital-actions (y compris les dividendes en actions)	3.2.3.5
-	6	-10	-5	7	-2			Autres redressements	3.2.3.7
149	160	153	142	149	143			Solde à la fin de l'exercice	3.2.3
2	2	2	-	2	-			Excédent de la valeur estimative des immobilisations sur leur coût (ou sur leur valeur amortie)	3.2.4
180	189	183	172	191	182			Total de l'avoir des actionnaires	3.2
373	357	369	324	374	365			Total du passif et de l'avoir des actionnaires	3

TABLE 50. Clothing Industries

Statement of Income

Companies having \$10 million or more of total assets

Series	CANSIM 006659	1979					1980				
		I	II	III	IV	Annual	I	II	III	IV	Annual
		millions of dollars									
1	Sales of goods and services(1)	153	153	174	172	652	147	148	164	153	612
	Operation expenses:										
2.2	Depreciation of buildings and equipment	2	2	2	2	8	1	1	1	2	5
2.3	Depletion	-	-	-	-	-	-	-	-	-	-
2.4	Amortization of deferred charges and intangible assets	-	-	-	-	-	-	-	-	-	-
	Interest on:										
2.6	Short-term loans	1	3	3	3	10	1	3	2	3	9
2.7	Long-term debt	-	-	-	1	1	-	1	-	-	1
2.11	Materials, labour and other expenses	142	140	158	157	597	135	133	147	137	552
2	Total operating expenses	145	145	163	163	616	137	138	150	142	567
3	Operating income (loss)	8	8	11	9	36	10	10	14	11	45
	Other income:										
	Dividends from:										
4.1	Canadian corporations	-	-	-	-	-	-	-	-	-	-
4.2	Foreign corporations	-	-	-	-	-	-	-	-	-	-
4.3	Interest	-	-	-	-	-	-	-	-	-	-
4.6	Gains (losses) on the translation of foreign currency	-	-	-	-	-	-	-	-	-	-
4.4	Gains (losses) on sale of assets	-	-	-	-	-	-	-	-	-	-
4.5	All other income	1	1	1	1	4	2	2	1	1	6
4	Total other income	1	1	1	1	4	2	2	1	1	6
5	Income (loss) before provision for income taxes	9	9	12	10	40	12	12	15	12	51
	Provision for income and other corporation taxes:										
6	Current	5	4	6	4	19	5	5	7	4	21
7	Deferred	-	-	-	-	-	-	-	-	1	1
8.1	Net income (loss) before extraordinary items	4	5	6	6	21	7	7	8	7	29
8.2	Extraordinary gains (losses)	-	-	-	-	-	-	-	-	-	-
8.3	Income tax related thereto	-	-	-	-	-	-	-	-	-	-
8	Net income (loss) for period(1)	4	5	6	6	21	7	7	8	7	29
	Supplementary information:										
13	Base profit reconciling item	-	-	-	-	-	-	-	-	-	-
9	Base profit	11	11	14	12	48	13	13	16	14	56
	Capital expenditures:										
19.1	Land	-	-	-	-	-	-	-	-	-	-
19.2	Depreciable assets	-	-	-	-	-	-	-	-	-	-
19.3	Depletable assets	-	-	-	-	-	-	-	-	-	-
19	Total capital expenditures	1	1	1	1	4	1	2	3	3	9

See footnote(s) at end of statistical tables.

TABLEAU 50. Vêtement

État des revenus et dépenses

Société dont l'actif est de \$10 millions ou plus

1981					1982					CANSIM 006659	Série	
I	II	III	IV	Annuel	I	II	III	IV	Annuel			
millions de dollars												
144	147	144	130	565	146	135					Ventes de biens et de services(1)	1
Frais d'exploitation:												
1	1	1	1	4	2	2					Amortissement des bâtiments et du matériel	2.2
-	-	-	-	-	-	-					Provision pour épuisement	2.3
-	-	-	-	-	-	-					Amortissement d'actif transitoire et d'immobilisations incorporelles	2.4
3	3	4	3	13	3	3					Intérêt versé:	
-	-	-	-	-	-	-					Dette à court terme	2.6
-	-	-	-	-	-	-					Dette à long terme	2.7
129	137	134	131	531	139	131					Matières premières, main d'oeuvre et autres frais	2.11
133	141	139	135	548	144	136					Total, frais d'exploitation	2
11	6	5	-5	17	2	-1					Revenus (pertes) d'exploitation	3
Autres revenus:												
-	-	-	-	-	-	-					Dividendes reçus de:	
-	-	-	-	-	-	-					Sociétés canadiennes	4.1
-	-	-	-	-	-	-					Sociétés étrangères	4.2
-	-	-	-	-	-	-					Intérêt reçu	4.3
-	-	-1	-	-1	-	-					Gains (pertes) non réalisés sur la conversion des comptes exprimés en devises étrangères	4.6
-	-	-	-	-	-	-					Gains (pertes) sur réalisation d'actif	4.4
1	1	1	1	4	-	1					Tous les autres revenus	4.5
1	1	-	1	3	-	1					Total, autres revenus	4
12	7	5	-4	20	2	-					Bénéfice net (perte nette) avant impôts sur le revenu	5
Impôts sur le revenu des sociétés:												
5	2	2	-	9	3	-1					Exigibles	6
-	-	-	-	-	-1	-					Différés	7
7	5	3	-4	11	-	1					Bénéfice net (perte nette) avant pertes et profits exceptionnels	8.1
-	-	-	-	-	-	-					Pertes et profits exceptionnels	8.2
-	-	-	-	-	-	-					Impôts sur le revenu applicable	8.3
7	5	3	-4	11	-	1					Bénéfice net (perte nette) pour la période observée(1)	8
Renseignements supplémentaires:												
-	-	-	-	-	-	-					Postes conciliant les bénéfices de base	13
13	8	7	-3	25	4	2					Bénéfices de base	9
Dépenses en immobilisations:												
-	-	-	-	-	-	-					Terrains	19.1
3	3	7	10	23	5	2					Actif amortissable	19.2
-	-	-	-	-	-	-					Actif épuisable	19.3
3	3	7	10	23	5	2					Total, dépenses en immobilisations	19

Voir note(s) à la fin des tableaux statistiques.

TABLE 51. Clothing Industries

Statement of Income

Estimate for entire universe of corporations

Series	CANSIM 006744	1979					1980				
		I	II	III	IV	Annual	I	II	III	IV	Annual
millions of dollars											
1	Sales of goods and services(1)	886	902	1,052	1,031	3,871	926	984	1,040	1,010	3,960
	Operation expenses:										
2.2	Depreciation of buildings and equipment	7	8	8	10	33	7	7	7	9	30
2.3	Depletion	-	-	-	-	-	-	-	-	-	-
2.4	Amortization of deferred charges and intangible assets	-	-	-	-	-	-	-	-	-	-
	Interest on:										
2.6	Short-term loans	9	11	16	16	52	14	19	13	13	59
2.7	Long-term debt	3	2	4	4	13	3	5	4	4	16
2.11	Materials, labour and other expenses	817	842	975	955	3,589	859	913	962	947	3,681
2	Total operating expenses	836	863	1,003	985	3,687	883	944	986	973	3,786
3	Operating income (loss)	50	39	49	46	184	43	40	54	37	174
	Other income:										
4.1	Dividends from:										
4.2	Canadian corporations	-	-	-	-	-	-	-	-	-	-
4.2	Foreign corporations	-	-	-	-	-	-	-	-	-	-
4.3	Interest	-	-	-	1	1	1	1	-	-	2
4.6	Gains (losses) on the translation of foreign currency	-	-	-	-	-	-	-	-	-	-
4.4	Gains (losses) on sale of assets	-	-	-	1	1	-	-	-	-	-
4.5	All other income	3	3	3	3	12	3	3	2	3	11
4	Total other income	3	3	3	5	14	4	4	2	3	13
5	Income (loss) before provision for income taxes	53	42	52	51	198	47	44	56	40	187
	Provision for income and other corporation taxes:										
6	Current	18	15	18	17	68	17	16	19	15	67
7	Deferred	-	-	-	-	-	-	-	-	1	1
8.1	Net income (loss) before extraordinary items	35	27	34	34	130	30	28	37	24	119
8.2	Extraordinary gains (losses)	-	-	-	-	-	-	-	-	-	-
8.3	Income tax related thereto	-	-	-	-	-	-	-	-	-	-
8	Net income (loss) for period(1)	35	27	34	34	130	30	28	37	24	119
	Supplementary information:										
20	Base profit reconciling item	-	-	-	-	-	-	-	-	-	-
9	Base profit	60	50	60	60	230	54	51	63	49	217
	Selected items, seasonally adjusted:										
13	Sales of goods and services	927	942	1,016	986	3,871	970	1,021	999	970	3,960
17	Operating income (loss)	48	47	48	41	184	41	47	53	33	174
18	Income (loss) before provision for income taxes	52	49	51	46	198	46	51	54	36	187
15	Net income (loss) for period	34	32	33	31	130	30	33	35	21	119
16	Base profit	58	57	60	55	230	53	58	62	44	217

See footnote(s) at end of statistical tables.

TABLEAU 51. Vêtement

État des revenus et dépenses

Estimation pour l'univers intégral des corporations

1981					1982					CANSIM 006744	Série	
I	II	III	IV	Annuel	I	II	III	IV	Annuel			
millions de dollars												
1,003	1,121	1,095	1,196	4,415	1,101	761					Ventes de biens et de services(1)	1
											Frais d'exploitation:	
6	7	8	9	30	10	10					Amortissement des bâtiments et du matériel	2.2
-	-	-	-	-	-	-					Provision pour épuisement	2.3
-	-	-	-	-	-	-					Amortissement d'actif transitoire et d'immobilisations incorporelles	2.4
											Intérêt versé:	
20	26	32	30	108	20	17					Dette à court terme	2.6
3	4	4	6	17	6	3					Dette à long terme	2.7
918	1,037	1,006	1,122	4,083	1,045	727					Matières premières, main d'oeuvre et autres frais	2.11
947	1,074	1,050	1,167	4,238	1,081	757					Total, frais d'exploitation	2
56	47	45	29	177	20	4					Revenus (pertes) d'exploitation	3
											Autres revenus:	
-	-	-	-	-	-	-					Dividendes reçus de:	
-	-	-	-	-	-	-					Sociétés canadiennes	4.1
-	-	-	-	-	-	-					Sociétés étrangères	4.2
-	2	-	-	2	-	-					Intérêt reçu	4.3
-	-	-1	-	-1	-	-					Gains (pertes) non réalisés sur la conversion des comptes exprimés en devises étrangères	4.6
-	-	1	1	2	-	-					Gains (pertes) sur réalisation d'actif	4.4
1	3	4	2	10	2	2					Tous les autres revenus	4.5
1	5	4	3	13	2	2					Total, autres revenus	4
57	52	49	32	190	22	6					Bénéfice net (perte nette) avant impôts sur le revenu	5
											Impôts sur le revenu des sociétés:	
24	21	18	13	76	12	2					Exigibles	6
-	-	-	-	-	-1	-					Différés	7
33	31	31	19	114	11	4					Bénéfice net (perte nette) avant pertes et profits exceptionnels	8.1
-	-	-	-	-	-	-					Pertes et profits exceptionnels	8.2
-	-	-	-	-	-	-					Impôts sur le revenu applicable	8.3
33	31	31	19	114	11	4					Bénéfice net (perte nette) pour la période observée(1)	8
											Renseignements supplémentaires:	
-	-	-	-	-	-	-					Postes conciliant les bénéfices de base	20
63	59	57	40	219	32	16					Bénéfices de base	9
											Certains postes corrigés des variations saisonnières:	
1,047	1,153	1,064	1,151	4,415	1,146	791					Ventes de biens et de services	13
54	53	43	27	177	18	10					Revenus (pertes) d'exploitation	17
55	58	47	30	190	20	11					Bénéfice net (perte nette) avant impôts sur le revenu	18
33	35	29	17	114	11	7					Bénéfice net (perte nette) pour la période observée	15
62	65	55	37	219	31	21					Bénéfices de base	16

Voir note(s) à la fin des tableaux statistiques.

TABLE 52. Wood Industries

Balance Sheet

Companies having \$10 million or more of total assets

Series	CANSIM 006660	1979				1980			
		I	II	III	IV	I	II	III	IV
millions of dollars									
Assets:									
1.1.1	Cash on hand and demand deposits	85	75	65	42	35	25	34	19
1.1.2	Short-term loans and advances to affiliated companies	78	88	66	64	55	48	47	40
1.1.3	Temporary investments	58	56	59	57	54	55	61	78
1.1.4	Accounts receivable	409	459	479	448	473	486	484	479
1.1.5	Inventories	550	577	628	697	749	716	717	755
1.1.6	Other current assets	27	29	36	27	28	38	58	50
1.1	Total current assets	1,207	1,284	1,333	1,335	1,394	1,368	1,401	1,421
1.2	Long-term intercorporate investments in affiliated companies	271	282	292	314	313	313	336	529
1.3	Long-term investments	28	82	75	74	79	80	79	67
1.4	Fixed assets (net)	1,099	1,167	1,204	1,275	1,304	1,489	1,597	1,684
1.5	Other assets	21	21	30	33	34	36	43	49
1	Total assets(1,2)	2,626	2,836	2,934	3,031	3,124	3,286	3,456	3,750
2	Accumulated allowance for depreciation and depletion	795	823	894	928	953	961	1,028	1,063
Liabilities:									
Short-term loans:									
3.1.1.1	Bank loans	120	149	139	153	241	282	285	292
3.1.1.2	From affiliated companies, directors and shareholders	29	21	20	23	29	37	53	39
3.1.1.3	All other short-term loans and notes	32	30	22	41	34	25	66	36
3.1.1.4	Accounts payable	439	468	519	527	468	410	421	432
3.1.1.5	Portion of long-term debt payable within one year	35	30	28	34	31	27	29	34
3.1.1.6	Other current liabilities	16	21	28	27	35	35	39	39
3.1.1	Total current liabilities	671	719	756	805	838	816	893	872
Long-term debt:									
3.1.2	Bonds, debentures and serial notes	205	197	191	190	187	179	188	198
3.1.3	Mortgages and agreements of sale	9	9	7	7	7	7	5	10
3.1.4	Loans from affiliated companies	161	154	170	159	156	155	140	146
3.1.5	Loans from chartered banks	136	159	156	166	217	370	378	638
3.1.6	Other long-term debt	130	135	123	126	87	88	97	102
3.1.7	Less: Portion of long-term debt payable within one year	35	30	28	34	31	27	29	34
Other liabilities:									
3.1.8	Deferred income taxes	206	220	229	238	248	257	284	292
3.1.9	All other liabilities	4	4	4	4	5	4	4	4
3.1	Total liabilities	1,487	1,567	1,608	1,661	1,714	1,849	1,960	2,228
Shareholders' equity:									
3.2.1	Share capital	263	268	267	272	273	272	297	304
3.2.1.1	Preferred shares
3.2.1.2	Common shares
3.2.2	Contributed surplus	57	57	59	56	56	56	56	57
Retained earnings (deficit) and reserves:									
3.2.3.1	Balance at beginning of period	685	809	934	992	1,034	1,073	1,101	1,131
3.2.3.2	Prior period adjustments	-1	4	3	-	1	1	-2	-1
3.2.3.3	Net income (loss) for the period	89	106	93	65	39	33	34	40
3.2.3.6	Corporations employing the equity method	-3	5	6	9	2	3	6	10
3.2.3.4	Cash dividends declared	-18	-11	-14	-27	-12	-12	-25	-28
3.2.3.5	Transfers to/from contributed surplus and share capital (including stock dividends)	-2	-	-	-	-	-	-	-
3.2.3.7	Other adjustments	53	21	-30	-5	9	3	17	-3
3.2.3	Balance at end of period	809	934	992	1,034	1,073	1,101	1,131	1,149
3.2.4	Excess of appraisal value of fixed assets over (depreciated) cost	10	10	8	8	8	8	12	12
3.2	Total shareholders' equity	1,139	1,269	1,326	1,370	1,410	1,437	1,496	1,522
3	Total liabilities and shareholders' equity(1,2)	2,626	2,836	2,934	3,031	3,124	3,286	3,456	3,750

See footnote(s) at end of statistical tables.

TABLEAU 52. Bois

Bilan

Société dont l'actif total est de \$10 millions ou plus

1981				1982				CANSIM 006660	Série
I	II	III	IV	I	II	III	IV		
millions de dollars									
22	18	28	21	26	23			Actif:	
27	43	42	42	76	69			Encaisse et dépôts à demande 1.1.1	
49	52	47	49	51	58			Prêts et avances à court terme aux sociétés affiliées 1.1.2	
555	618	490	517	566	558			Placements temporaires 1.1.3	
893	848	820	845	896	845			Débiteurs 1.1.4	
59	79	77	62	58	65			Stocks 1.1.5	
								Autres disponibilités 1.1.6	
1,605	1,658	1,504	1,536	1,673	1,618			Total des disponibilités 1.1	
535	513	517	537	554	537			Placements à long terme dans les sociétés apparentées 1.2	
77	31	78	82	73	54			Placements à long terme 1.3	
2,140	2,248	2,303	2,400	2,509	2,515			Immobilisations (nettes) 1.4	
65	76	82	93	99	110			Tous les autres éléments d'actif 1.5	
4,422	4,526	4,484	4,648	4,908	4,834			Total de l'actif(1,2) 1	
1,132	1,110	1,149	1,178	1,248	1,294			Provision accumulée pour amortissement et épuisement 2	
								Passif:	
377	400	408	451	484	449			Emprunts à court terme:	
60	43	47	42	121	114			Emprunts bancaires 3.1.1.1	
63	58	67	96	96	128			Auprès de sociétés affiliées, directeurs et actionnaires 3.1.1.2	
								Tous les autres emprunts à court terme 3.1.1.3	
456	489	393	382	463	455			Créanciers 3.1.1.4	
27	28	29	38	35	33			Partie de la dette à long terme exigible en moins d'un an 3.1.1.5	
46	46	40	36	36	42			Autres exigibilités 3.1.1.6	
1,029	1,064	984	1,045	1,235	1,221			Total des exigibilités 3.1.1	
283	276	274	385	395	411			Dettes à long terme:	
10	9	9	11	11	13			Obligations garanties ou non et obligations remboursables par série 3.1.2	
118	124	171	206	194	190			Hypothèques et contrats de vente 3.1.3	
893	907	971	1,006	1,032	1,165			Emprunts de sociétés affiliées 3.1.4	
120	135	126	128	194	124			Emprunts auprès de banques à charte 3.1.5	
-27	-28	-29	-38	-35	-33			Autres dettes à long terme 3.1.6	
								Moins: Partie de la dette à long terme exigible en moins d'un an 3.1.7	
304	307	288	265	259	225			Autres éléments de passif:	
3	2	-2	2	3	2			Impôts sur le revenu différés 3.1.8	
								Tous les autres éléments de passif 3.1.9	
2,733	2,796	2,792	3,010	3,288	3,318			Total du passif 3.1	
								Avoir des actionnaires:	
468	477	470	476	504	501			Capital-actions 3.2.1	
..	119	119			Actions privilégiées 3.2.1.1	
..	385	382			Actions ordinaires 3.2.1.2	
58	55	56	56	67	60			Surplus d'apport 3.2.2	
1,149	1,148	1,183	1,149	1,091	1,034			Bénéfices non répartis (déficit) et les réserves:	
3	-	-1	-1	-	-4			Solde au début de l'exercice 3.2.3.1	
20	33	-29	-58	-6	-64			Redressements de périodes antérieures 3.2.3.2	
5	8	-	1	-26	-11			Bénéfice net (perte nette) pour la période observée 3.2.3.3	
-31	-13	-33	-6	-7	-8			Corporations utilisant la méthode comptabilisation 3.2.3.8	
-	-2	-3	-	-	-			Dividendes déclarés en espèces 3.2.3.4	
								Virements au surplus d'apport et capital-actions (y compris les dividendes en actions) 3.2.3.5	
2	9	32	6	-18	-7			Autres redressements 3.2.3.7	
1,148	1,183	1,149	1,091	1,034	940			Solde à la fin de l'exercice 3.2.3	
15	15	17	15	15	15			Excédent de la valeur estimative des immobilisations sur leur coût (ou sur leur valeur amortie) 3.2.4	
1,689	1,730	1,692	1,638	1,620	1,516			Total de l'avoir des actionnaires 3.2	
4,422	4,526	4,484	4,648	4,908	4,834			Total du passif et de l'avoir des actionnaires(1,2) 3	

Voir note(s) à la fin des tableaux statistiques.

TABLE 53. Wood Industries

Statement of Income

Companies having \$10 million or more of total assets

Series	CANSIM 006661	1979					1980				
		I	II	III	IV	Annual	I	II	III	IV	Annual
millions of dollars											
1	Sales of goods and services(1,2)	807	981	984	943	3,715	886	891	990	985	3,752
Operation expenses:											
2.2	Depreciation of buildings and equipment	26	29	29	35	119	31	32	38	39	140
2.3	Depletion	3	6	7	9	25	5	7	7	6	25
2.4	Amortization of deferred charges and intangible assets	-	-	1	-	1	1	1	2	-	4
Interest on:											
2.6	Short-term loans	2	3	4	6	15	8	9	13	13	43
2.7	Long-term debt	13	14	16	15	58	14	19	22	23	78
2.11	Materials, labour and other expenses	631	770	786	777	2,964	774	782	868	851	3,275
2	Total operating expenses	675	822	843	842	3,182	833	850	950	932	3,565
3	Operating income (loss)	132	159	141	101	533	53	41	40	53	187
Other income:											
Dividends from:											
4.1	Canadian corporations	1	-	1	1	3	4	3	2	2	11
4.2	Foreign corporations	-	-	-	-	-	-	-	-	-	-
4.3	Interest	3	6	5	7	21	5	3	3	4	15
4.6	Gains (losses) on the translation of foreign currency	-	-	-	1	1	-	-	5	2	7
4.4	Gains (losses) on sale of assets	-	1	1	2	4	1	2	1	2	6
4.5	All other income	3	4	6	1	14	3	2	6	4	15
4	Total other income	7	11	13	12	43	13	10	17	14	54
5	Income (loss) before provision for income taxes	139	170	154	113	576	66	51	57	67	241
Provision for income and other corporation taxes:											
6	Current	46	58	55	38	197	19	12	13	20	64
7	Deferred	7	6	9	10	32	8	6	11	8	33
8.1	Net income (loss) before extraordinary items	86	106	90	65	347	39	33	33	39	144
8.2	Extraordinary gains (losses)	4	-	3	-	7	-	-	1	1	2
8.3	Income tax related thereto	-1	-	-	-	-1	-	-	-	-	-
8	Net income (loss) for period(1,2)	89	106	93	65	353	39	33	34	40	146
Supplementary information:											
13	Base profit reconciling item	-	-	-	-	-	-	-	-	-	-
9	Base profit	167	204	189	153	713	98	86	96	106	386
Capital expenditures:											
19.1	Land	-	-	1	2	3	3	4	4	11	22
19.2	Depreciable assets	21	47	61	102	231	47	68	59	105	279
19.3	Depletable assets	2	10	14	12	38	4	21	19	11	55
19	Total capital expenditures	23	57	76	116	272	54	93	82	127	356

See footnote(s) at end of statistical tables.

TABLEAU 53. Bois

Etat des revenus et dépenses

Société dont l'actif est de \$10 millions ou plus

1981					1982					CANSIM 006661	Série
I	II	III	IV	Annuel	I	II	III	IV	Annuel		
millions de dollars											
1,028	1,161	842	885	3,916	901	960				Ventes de biens et de services(1,2)	1
Frais d'exploitation:											
36	35	38	40	149	41	43				Amortissement des bâtiments et du matériel	2.2
9	8	6	8	31	6	7				Provision pour épuisement	2.3
2	1	2	1	6	1	1				Amortissement d'actif transitoire et d'immobilisations incorporelles	2.4
Intérêt versé:											
21	19	20	20	80	20	23				Dette à court terme	2.6
34	41	51	65	191	63	60				Dette à long terme	2.7
902	1,013	808	847	3,570	851	939				Matières premières, main d'oeuvre et autres frais	2.11
1,004	1,117	925	981	4,027	982	1,073				Total, frais d'exploitation	2
24	44	-83	-96	-111	-81	-113				Revenus (pertes) d'exploitation	3
Autres revenus:											
Dividendes reçus de:											
2	-	15	1	18	16	1				Sociétés canadiennes	4.1
-	-	-	-	-	-	-				Sociétés étrangères	4.2
3	3	6	4	16	4	3				Intérêt reçu	4.3
-	1	2	1	4	-1	-5				Gains (pertes) non réalisés sur la conversion des comptes exprimés en devises étrangères	4.6
1	6	8	-	15	2	1				Gains (pertes) sur réalisation d'actif	4.4
13	17	7	14	51	18	20				Tous les autres revenus	4.5
19	27	38	20	104	39	20				Total, autres revenus	4
43	71	-45	-76	-7	-42	-93				Bénéfice net (perte nette) avant impôts sur le revenu	5
Impôts sur le revenu des sociétés:											
11	30	2	3	46	2	-1				Exigibles	6
12	8	-20	-23	-23	-16	-28				Différés	7
20	33	-27	-56	-30	-28	-64				Bénéfice net (perte nette) avant pertes et profits exceptionnels	8.1
-	-	-2	-2	-4	26	-				Pertes et profits exceptionnels	8.2
-	-	-	-	-	-4	-				Impôts sur le revenu applicable	8.3
20	33	-29	-58	-34	-6	-64				Bénéfice net (perte nette) pour la période observée(1,2)	8
Renseignements supplémentaires:											
-	-	-	-	-	-	-				Postes conciliant les bénéfices de base	13
87	108	-24	-29	142	-11	-39				Bénéfices de base	9
Dépenses en immobilisations:											
2	8	1	1	12	6	-				Terrains	19.1
72	138	90	148	448	73	62				Actif amortissable	19.2
4	8	20	10	42	13	8				Actif épuisable	19.3
78	154	111	159	502	92	70				Total, dépenses en immobilisations	19

Voir note(s) à la fin des tableaux statistiques.

TABLE 54. Wood Industries

Statement of Income

Estimate for entire universe of corporations

Series	CANSIM 006745	1979					1980				
		I	II	III	IV	Annual	I	II	III	IV	Annual
millions of dollars											
1	Sales of goods and services(1,2)	1,428	1,882	1,876	1,758	6,944	1,587	1,659	1,751	1,725	6,722
Operation expenses:											
2.2	Depreciation of buildings and equipment	48	51	49	61	209	56	55	62	65	238
2.3	Depletion	3	7	8	10	28	6	8	9	8	31
2.4	Amortization of deferred charges and intangible assets	-	-	1	-	1	1	1	2	-	4
Interest on:											
2.6	Short-term loans	14	12	11	12	49	18	19	23	25	85
2.7	Long-term debt	21	22	24	25	92	24	29	32	33	118
2.11	Materials, labour and other expenses	1,176	1,567	1,578	1,516	5,837	1,415	1,491	1,556	1,520	5,982
2	Total operating expenses	1,262	1,659	1,671	1,624	6,216	1,520	1,603	1,684	1,651	6,458
3	Operating income (loss)	166	223	205	134	728	67	56	67	74	264
Other income:											
4.1	Dividends from Canadian corporations	1	1	2	2	6	4	3	2	2	11
4.2	Foreign corporations	-	-	-	-	-	-	-	-	-	-
4.3	Interest	5	8	10	11	34	10	5	7	10	32
4.6	Gains (losses) on the translation of foreign currency	-	-	-	1	1	1	-	6	2	9
4.4	Gains (losses) on sale of assets	3	4	5	7	19	4	4	2	6	16
4.5	All other income	8	10	9	4	31	8	7	11	9	35
4	Total other income	17	23	26	25	91	27	19	28	29	103
5	Income (loss) before provision for income taxes	183	246	231	159	819	94	75	95	103	367
Provision for income and other corporation taxes:											
6	Current	56	77	73	55	261	27	16	20	27	90
7	Deferred	10	9	12	13	44	9	7	12	9	37
8.1	Net income (loss) before extraordinary items	117	160	146	91	514	58	52	63	67	240
8.2	Extraordinary gains (losses)	4	-	3	1	8	-	-	1	1	2
8.3	Income tax related thereto	-1	-	-	-	-1	-	-	-	-	-
8	Net income (loss) for period(1,2)	120	160	149	92	521	58	52	64	68	242
Supplementary information:											
20	Base profit reconciling item	-	-	-	-	-	-	-	-	-	-
9	Base profit	230	299	282	220	1,031	148	132	158	166	604
Selected items, seasonally adjusted:											
13	Sales of goods and services	1,591	1,780	1,778	1,795	6,944	1,748	1,545	1,660	1,769	6,722
17	Operating income (loss)	186	205	195	142	728	87	38	57	82	264
18	Income (loss) before provision for income taxes	205	220	225	169	819	116	48	89	114	367
15	Net income (loss) for period	131	147	139	104	521	70	37	54	81	242
16	Base profit	255	276	274	226	1,031	173	108	150	173	604

See footnote(s) at end of statistical tables.

TABLEAU 54. Bois

État des revenus et dépenses

Estimation pour l'univers intégral des corporations

1981					1982					CANSIM 006745	Série	
I	II	III	IV	Annuel	I	II	III	IV	Annuel			
millions de dollars												
1,774	2,091	1,661	1,568	7,094	1,466	1,715					Ventes de biens et de services(1,2)	1
Frais d'exploitation:												
61	60	63	63	247	64	66					Amortissement des bâtiments et du matériel	2.2
11	8	6	9	34	7	7					Provision pour épuisement	2.3
2	1	2	1	6	1	1					Amortissement d'actif transitoire et d'immobilisations incorporelles	2.4
37	34	36	34	141	35	43					Intérêt versé:	
42	53	67	75	237	71	69					Dette à court terme	2.6
											Dette à long terme	2.7
1,579	1,872	1,558	1,502	6,511	1,396	1,667					Matières premières, main d'oeuvre et autres frais	2.11
1,732	2,028	1,732	1,684	7,176	1,574	1,853					Total, frais d'exploitation	2
42	63	-71	-116	-82	-108	-138					Revenus (pertes) d'exploitation	3
Autres revenus:												
2	-	15	1	18	16	1					Dividendes reçus de:	
-	-	-	-	-	-	-					Sociétés canadiennes	4.1
4	6	11	7	28	5	4					Sociétés étrangères	4.2
-	1	2	1	4	-1	-5					Intérêt reçu	4.3
2	7	9	1	19	2	1					Gains (pertes) non réalisés sur la conversion des comptes exprimés en devises étrangères	4.6
23	27	12	24	86	27	26					Gains (pertes) sur réalisation d'actif	4.4
											Tous les autres revenus	4.5
31	41	49	34	155	49	27					Total, autres revenus	4
73	104	-22	-82	73	-59	-111					Bénéfice net (perte nette) avant impôts sur le revenu	5
Impôts sur le revenu des sociétés:												
20	39	10	6	75	2	-1					Exigibles	6
12	8	-20	-23	-23	-16	-28					Différés	7
41	57	-12	-65	21	-45	-82					Bénéfice net (perte nette) avant pertes et profits exceptionnels	8.1
-	-	-2	-2	-4	26	-					Pertes et profits exceptionnels	8.2
-	-	-	-	-	-4	-					Impôts sur le revenu applicable	8.3
41	57	-14	-67	17	-23	-82					Bénéfice net (perte nette) pour la période observée(1,2)	8
Renseignements supplémentaires:												
-	-	-	-	-	-	-					Postes conciliant les bénéfices de base	20
143	165	23	-12	319	-4	-34					Bénéfices de base	9
Certains postes corrigés des variations saisonnières:												
1,920	1,985	1,573	1,616	7,094	1,605	1,613					Ventes de biens et de services	13
58	49	-78	-111	-82	-92	-151					Revenus (pertes) d'exploitation	17
94	85	-30	-76	73	-39	-128					Bénéfice net (perte nette) avant impôts sur le revenu	18
53	43	-23	-56	17	-11	-96					Bénéfice net (perte nette) pour la période observée	15
160	153	14	-8	319	11	-44					Bénéfices de base	18

Voir note(s) à la fin des tableaux statistiques.

TABLE 55. Furniture Industries

Balance Sheet

Companies having \$10 million or more of total assets

Series	CANSIM 006662	1979				1980			
		I	II	III	IV	I	II	III	IV
millions of dollars									
Assets:									
1.1.1	Cash on hand and demand deposits	6	6	7	8	7	7	8	9
1.1.2	Short-term loans and advances to affiliated companies	10	10	10	10	12	13	12	19
1.1.3	Temporary investments	5	5	5	5	5	5	9	4
1.1.4	Accounts receivable	59	61	62	60	64	69	63	61
1.1.5	Inventories	56	60	56	59	52	61	65	64
1.1.6	Other current assets	3	4	5	4	3	6	4	5
1.1	Total current assets	139	146	145	146	143	161	161	162
1.2	Long-term intercorporate investments in affiliated companies	33	35	36	36	40	29	20	20
1.3	Long-term investments	1	1	1	2	1	1	2	1
1.4	Fixed assets (net)	38	37	38	39	38	52	53	54
1.5	Other assets	5	5	5	4	3	2	4	3
1	Total assets	216	224	225	227	225	245	240	240
2	Accumulated allowance for depreciation	37	37	37	38	38	44	47	48
Liabilities:									
Short-term loans:									
3.1.1.1	Bank loans	11	13	16	11	13	19	16	16
3.1.1.2	From affiliated companies, directors and shareholders	18	17	17	19	17	17	17	17
3.1.1.3	All other short-term loans and notes	7	9	9	11	11	16	22	22
3.1.1.4	Accounts payable	35	38	37	33	31	36	42	41
3.1.1.5	Portion of long-term debt payable within one year	2	2	1	1	1	2	2	2
3.1.1.6	Other current liabilities	7	7	5	6	5	4	5	6
3.1.1	Total current liabilities	80	86	85	81	78	94	104	104
Long-term debt:									
3.1.2	Bonds, debentures and serial notes	-	10	10	10	9	10	9	8
3.1.3	Mortgages and agreements of sale	1	2	2	3	3	3	3	2
3.1.4	Loans from affiliated companies	4	4	4	4	14	16	10	10
3.1.5	Loans from chartered banks	17	6	6	6	8	15	10	10
3.1.6	Other long-term debt	16	16	16	17	17	17	17	17
3.1.7	Less: Portion of long-term debt payable within one year	2	2	1	1	1	2	2	2
Other liabilities:									
3.1.8	Deferred income taxes	2	2	2	1	1	2	2	2
3.1.9	All other liabilities	-	-	-	-	-	-	-	-
3.1	Total liabilities	118	124	124	121	129	155	153	151
Shareholders' equity:									
3.2.1	Share capital	36	36	35	35	35	29	23	23
3.2.1.1	Preferred shares
3.4.1.2	Common shares
3.2.2	Contributed surplus	-	-	1	1	1	1	1	1
Retained earnings (deficit) and reserves:									
3.2.3.1	Balance at beginning of period	56	62	64	65	70	60	55	58
3.2.3.2	Prior period adjustments	-1	-	-1	-	-12	-	-	-
3.2.3.3	Net income (loss) for the period	2	2	3	6	2	-	2	3
3.2.3.6	Corporations employing the equity method	-	-	-	-	-	-	-	-
3.2.3.4	Cash dividends declared	-	-	-	-	-	-	-	-
3.2.3.5	Transfers to/from contributed surplus and share capital (including stock dividends)	-	-	-	-	-	-	-	-
3.2.3.7	Other adjustments	5	-	-1	-1	-	-5	1	-1
3.2.3	Balance at end of period	62	64	65	70	60	55	58	60
3.2.4	Excess of appraisal value of fixed assets over (depreciated) cost	-	-	-	-	-	5	5	5
3.2	Total shareholders' equity	98	100	101	106	96	90	87	89
3	Total liabilities and shareholders' equity	216	224	225	227	225	245	240	240

TABLEAU 55. Meuble

Bilan

Société dont l'actif total est de \$10 millions ou plus

1981				1982				CANSIM 006662	Serie
I	II	III	IV	I	II	III	IV		
millions de dollars									
5	18	5	5	3	3			Actif:	
13	-	12	12	11	11			Encaisse et dépôts à demande	
12	10	10	10	6	2			Prêts et avances à court terme aux sociétés affiliées	
66	89	92	73	94	102			Placements temporaires	
68	71	77	81	104	109			Débiteurs	
5	5	6	4	5	5			Stocks	
								Autres disponibilités	
169	193	202	185	223	232			Total des disponibilités	
29	30	23	23	22	22			Placements à long terme dans les sociétés apparentées	
2	2	3	2	2	2			Placements à long terme	
57	57	59	64	91	97			Immobilisations (nettes)	
3	3	2	4	3	4			Tous les autres éléments d'actif	
260	285	289	278	341	357			Total de l'actif	
49	54	54	49	63	68			Provision accumulée pour amortissement et épuisement	
								Passif:	
								Emprunts à court terme:	
26	36	50	27	42	36			Emprunts bancaires	
17	17	16	16	16	16			Auprès de sociétés affiliées, directeurs et actionnaires	
14	11	15	22	8	16			Tous les autres emprunts à court terme	
44	55	51	50	62	66			Créanciers	
4	4	4	2	5	3			Partie de la dette à long terme exigible en moins d'un an	
5	4	4	5	5	4			Autres exigibilités	
110	127	140	122	138	141			Total des exigibilités	
9	7	7	7	7	7			Dettes à long terme:	
3	3	3	2	6	6			Obligations garanties ou non et obligations remboursables par série	
19	17	18	18	29	28			Hypothèques et contrats de vente	
15	20	20	19	20	24			Emprunts de sociétés affiliées	
4	5	5	5	5	10			Emprunts auprès de banques à charte	
-4	-4	-4	-2	-5	-3			Autres dettes à long terme	
								Moins: Partie de la dette à long terme exigible en moins d'un an	
1	-1	1	-	4	3			Autres éléments de passif:	
-	1	1	1	1	1			Impôts sur le revenu différés	
								Tous les autres éléments de passif	
157	175	191	172	205	217			Total du passif	
								Avoir des actionnaires:	
33	33	28	28	34	35			Capital-actions	
..	-	6			Actions privilégiées	
..	34	29			Actions ordinaires	
1	1	1	1	-	-			Surplus d'apport	
60	64	71	65	72	97			Bénéfices non répartis (déficit) et les réserves:	
3	-	-	-	-2	-			Solde au début de l'exercice	
3	4	1	4	2	2			Redressements de périodes antérieures	
-	-	-	-	-	-			Bénéfice net (perte nette) pour la période observée	
-1	-	-3	-	-3	-			Corporations utilisant la méthode comptabilisation	
-	-	-	-	-	2			Dividendes déclarés en espèces	
-1	3	-4	3	28	-			Virements au surplus d'apport et capital-actions (y compris les dividendes en actions)	
64	71	65	72	97	101			Autres redressements	
5	5	4	5	5	4			Solde à la fin de l'exercice	
								Excédent de la valeur estimative des immobilisations sur leur coût (ou sur leur valeur amortie)	
103	110	98	106	136	140			Total de l'avoir des actionnaires	
260	285	289	278	341	357			Total du passif et de l'avoir des actionnaires	

TABLE 56. Furniture Industries

Statement of Income

Companies having \$10 million or more of total assets

Series	CANSIM 006663	1979					1980				
		I	II	III	IV	Annual	I	II	III	IV	Annual
millions of dollars											
1	Sales of goods and services	78	78	80	87	323	80	83	92	94	349
Operation expenses:											
2.2	Depreciation of buildings and equipment	1	1	1	1	4	1	1	1	1	4
2.3	Depletion	-	-	-	-	-	-	-	-	-	-
2.4	Amortization of deferred charges and intangible assets	-	-	-	-	-	-	-	-	-	-
Interest on:											
2.6	Short-term loans	-	1	1	1	3	1	1	1	1	4
2.7	Long-term debt	1	-	-	-	1	-	1	1	-	2
2.11	Materials, labour and other expenses	73	75	76	78	302	76	80	86	87	329
2	Total operating expenses	75	77	78	80	310	78	83	89	89	339
3	Operating income (loss)	3	1	2	7	13	2	-	3	5	10
Other income:											
Dividends from:											
4.1	Canadian corporations	-	-	-	-	-	-	-	-	-	-
4.2	Foreign corporations	-	-	-	-	-	-	-	-	-	-
4.3	Interest	-	-	1	1	2	1	1	-	-	2
4.6	Gains (losses) on the translation of foreign currency	-	-	-	-	-	-	-	-	-	-
4.4	Gains (losses) on sale of assets	-	1	-	-	1	-	-	-	-	-
4.5	All other income	-	-	-	-	-	-	-	-	-	-
4	Total other income	-	1	1	1	3	1	1	-	-	2
5	Income (loss) before provision for income taxes	3	2	3	8	16	3	1	3	5	12
Provision for income and other corporation taxes:											
6	Current	1	-	-	1	2	1	-	1	1	3
7	Deferred	-	-	-	-	-	-	1	-	-	1
8.1	Net income (loss) before extraordinary items	2	2	3	7	14	2	-	2	4	8
8.2	Extraordinary gains (losses)	-	-	-	-1	-1	-	-	-	-1	-1
8.3	Income tax related thereto	-	-	-	-	-	-	-	-	-	-
8	Net income (loss) for period	2	2	3	6	13	2	-	2	3	7
Supplementary information:											
13	Base profit reconciling item	-	-	-	-	-	-	-	-	-	-
9	Base profit	4	2	4	9	19	4	2	4	6	16
Capital expenditures:											
19.1	Land	-	-	-	-	-	-	-	-	-	-
19.2	Depreciable assets	1	1	2	2	6	1	3	3	1	8
19.3	Depletable assets	-	-	-	-	-	-	-	-	-	-
19	Total capital expenditures	1	1	2	2	6	1	3	3	1	8

TABLEAU 56. Meuble

État des revenus et dépenses

Société dont l'actif total est de \$10 millions ou plus

1981					1982					CANSIM 006663	Série	
I	II	III	IV	Annuel	I	II	III	IV	Annuel			
millions de dollars												
98	105	120	96	419	142	134					Ventes de biens et de services	1
											Frais d'exploitation:	
1	2	2	1	6	2	3					Amortissement des bâtiments et du matériel	2.2
-	-	-	-	-	-	-					Provision pour épuisement	2.3
-	-	-	-	-	-	-					Amortissement d'actif transitoire et d'immobilisations incorporelles	2.4
1	2	3	2	8	3	2					Intérêt versé:	
1	1	1	2	5	2	2					Dette à court terme	2.6
											Dette à long terme	2.7
92	95	114	91	392	132	125					Matières premières, main d'oeuvre et autres frais	2.11
95	100	120	96	411	139	132					Total, frais d'exploitation	2
3	5	-	-	8	3	2					Revenus (pertes) d'exploitation	3
											Autres revenus:	
-	-	-	-	-	-	-					Dividendes reçus de:	
-	-	-	-	-	-	-					Sociétés canadiennes	4.1
											Sociétés étrangères	4.2
1	1	2	1	5	-	1					Intérêt reçu	4.3
-	-	-	-	-	-	-1					Gains (pertes) non réalisés sur la conversion des comptes exprimés en devises étrangères	4.6
-	-	-	-	-	-	-					Gains (pertes) sur réalisation d'actif	4.4
-	-	1	1	2	-	-					Tous les autres revenus	4.5
1	1	3	2	7	-	-					Total, autres revenus	4
4	6	3	2	15	3	2					Bénéfice net (perte nette) avant impôts sur le revenu	5
											Impôts sur le revenu des sociétés:	
3	4	1	-2	6	2	1					Exigibles	6
-2	-2	-	-	-4	-1	-1					Différés	7
3	4	2	4	13	2	2					Bénéfice net (perte nette) avant pertes et profits exceptionnels	8.1
-	-	-1	-	-1	-	-					Pertes et profits exceptionnels	8.2
-	-	-	-	-	-	-					Impôts sur le revenu applicable	8.3
3	4	1	4	12	2	2					Bénéfice net (perte nette) pour la période observée	8
											Renseignements supplémentaires:	
-	-	-	-	-	-	-					Postes conciliant les bénéfices de base	13
5	8	5	3	21	5	6					Bénéfices de base	9
											Dépenses en immobilisations:	
1	-	-	-	1	-	-					Terrains	19.1
3	2	5	6	16	10	5					Actif amortissable	19.2
-	-	-	-	-	-	-					Actif épuisable	19.3
4	2	5	6	17	10	5					Total, dépenses en immobilisations	19

TABLE 57. Furniture Industries

Statement of Income

Estimate for entire universe of corporations

Series	CANSIM 006746	1979					1980				
		I	II	III	IV	Annual	I	II	III	IV	Annual
millions of dollars											
1	Sales of goods and services	442	489	463	580	1,974	566	621	548	711	2,446
	Operation expenses:										
2.2	Depreciation of buildings and equipment	6	7	7	7	27	6	7	7	7	27
2.3	Depletion	-	-	-	-	-	-	-	-	-	-
2.4	Amortization of deferred charges and intangible assets	-	-	-	-	-	-	-	-	1	1
	Interest on:										
2.6	Short-term loans	5	7	8	9	29	10	12	12	12	46
2.7	Long-term debt	2	1	1	1	5	2	3	4	3	12
2.11	Materials, labour and other expenses	415	446	434	536	1,831	533	570	509	644	2,256
2	Total operating expenses	428	461	450	553	1,892	551	592	532	667	2,342
3	Operating income (loss)	14	28	13	27	82	15	29	16	44	104
	Other income:										
	Dividends from:										
4.1	Canadian corporations	-	-	-	-	-	-	-	-	-	-
4.2	Foreign corporations	-	-	-	-	-	-	-	-	-	-
4.3	Interest	1	1	2	2	6	1	1	-	1	3
4.6	Gains (losses) on the translation of foreign currency	-	-	-	-	-	-	-	-	-	-
4.4	Gains (losses) on sale of assets	-	1	-	1	2	-	-	-	-	-
4.5	All other income	2	3	2	3	10	1	2	2	1	6
4	Total other income	3	5	4	6	18	2	3	2	2	9
5	Income (loss) before provision for income taxes	17	33	17	33	100	17	32	18	46	113
	Provision for income and other corporation taxes:										
6	Current	5	7	6	8	26	4	11	7	15	37
7	Deferred	-	-	-	-	-	-	1	-	-	1
8.1	Net income (loss) before extraordinary items	12	26	11	25	74	13	20	11	31	75
8.2	Extraordinary gains (losses)	-	-	-	-1	-1	-	-	-	-2	-2
8.3	Income tax related thereto	-	-	-	-	-	-	-	-	-	-
8	Net income (loss) for period	12	26	11	24	73	13	20	11	29	73
	Supplementary information:										
20	Base profit reconciling item	-	-	-	-	-	-	-	-	-	-
9	Base profit	23	39	24	39	125	23	39	25	54	141
	Selected items, seasonally adjusted:										
13	Sales of goods and services	465	491	507	511	1,974	592	617	589	648	2,446
17	Operating income (loss)	18	24	21	19	82	20	24	25	35	104
18	Income (loss) before provision for income taxes	21	29	27	23	100	23	27	28	35	113
15	Net income (loss) for period	14	23	19	17	73	17	16	19	21	73
16	Base profit	27	34	33	31	125	29	33	34	45	141

TABLEAU 57. Meuble

État des revenus et dépenses

Estimation pour l'univers intégral des corporations

1981					1982					CANSIM 006746	Série	
I	II	III	IV	Annuel	I	II	III	IV	Annuel			
millions de dollars												
625	692	628	644	2,589	537	565					Ventes de biens et de services	1
Frais d'exploitation:												
8	9	9	8	34	11	13					Amortissement des bâtiments et du matériel	2.2
-	-	-	-	-	-	-					Provision pour épuisement	2.3
-	-	-	-	-	-	-					Amortissement d'actif transitoire et d'immobilisations incorporelles	2.4
Interêt versé:												
12	17	19	17	65	16	14					Dette à court terme	2.6
5	5	7	6	23	9	11					Dette à long terme	2.7
574	626	585	594	2,379	506	535					Matières premières, main d'oeuvre et autres frais	2.11
599	657	620	625	2,501	542	573					Total, frais d'exploitation	2
26	35	8	19	88	-5	-8					Revenus (pertes) d'exploitation	3
Autres revenus:												
Dividendes reçus de:												
-	-	-	2	2	-	-					Sociétés canadiennes	4.1
-	-	-	-	-	-	-					Sociétés étrangères	4.2
2	2	2	1	7	-	1					Interêt reçu	4.3
-	-	-	1	1	-	-1					Gains (pertes) non réalisés sur la conversion des comptes exprimés en devises étrangères	4.6
-	-	-	-	-	-	-					Gains (pertes) sur réalisation d'actif	4.4
2	3	3	3	11	2	3					Tous les autres revenus	4.5
4	5	5	7	21	2	3					Total, autres revenus	4
30	40	13	26	109	-3	-5					Bénéfice net (perte nette) avant impôts sur le revenu	5
Impôts sur le revenu des sociétés:												
12	13	7	2	34	-	1					Exigibles	6
-1	-	-1	4	2	1	-1					Différés	7
19	27	7	20	73	-4	-5					Bénéfice net (perte nette) avant pertes et profits exceptionnels	8.1
-	-	-1	-	-1	1	-					Pertes et profits exceptionnels	8.2
-	-	-	-	-	-	-					Impôts sur le revenu applicable	8.3
19	27	6	20	72	-3	-5					Bénéfice net (perte nette) pour la période observée	8
Renseignements supplémentaires:												
-	-	-	-	-	-	-					Postes conciliant les bénéfices de base	20
38	49	22	31	140	8	9					Bénéfices de base	9
Certains postes corrigés des variations saisonnières:												
652	681	677	579	2,589	564	552					Ventes de biens et de services	13
31	29	18	10	88	-	-14					Revenus (pertes) d'exploitation	17
35	35	24	15	109	3	-11					Bénéfice net (perte nette) avant impôts sur le revenu	18
22	23	15	12	72	-	-9					Bénéfice net (perte nette) pour la période observée	15
43	43	32	22	140	14	2					Bénéfices de base	16

TABLE 58. Paper and Allied Industries and Forestry

Balance Sheet

Companies having \$10 million or more of total assets

Series	CANSIM 006664	1979				1980			
		I	II	III	IV	I	II	III	IV
millions of dollars									
Assets:									
1.1.1	Cash on hand and demand deposits	181	237	299	305	251	367	302	292
1.1.2	Short-term loans and advances to affiliated companies	223	278	264	213	265	291	264	252
1.1.3	Temporary investments	473	687	1,290	1,357	1,098	1,191	1,273	747
1.1.4	Accounts receivable	1,706	1,792	1,876	1,936	2,088	2,126	2,173	2,166
1.1.5	Inventories	2,028	2,084	2,251	2,410	2,480	2,475	2,591	2,657
1.1.6	Other current assets	81	96	136	95	90	126	132	120
1.1	Total current assets	4,692	5,174	6,116	6,316	6,272	6,576	6,735	6,234
1.2	Long-term intercorporate investments in affiliated companies	764	765	770	858	1,086	1,132	1,238	1,998
1.3	Long-term investments	218	138	162	212	124	129	143	441
1.4	Fixed assets (net)	5,942	6,061	6,221	6,479	6,419	6,615	6,918	7,097
1.5	Other assets	194	201	161	157	176	167	160	158
1	Total assets(1,2,3)	11,810	12,339	13,430	14,022	14,077	14,619	15,194	15,928
2	Accumulated allowance for depreciation and depletion	4,962	5,065	5,453	5,481	5,550	5,679	5,833	5,799
Liabilities:									
Short-term loans:									
3.1.1.1	Bank loans	307	339	383	381	467	512	475	507
3.1.1.2	From affiliated companies, directors and shareholders	105	108	87	89	121	100	119	123
3.1.1.3	All other short-term loans and notes	35	48	49	29	117	148	175	49
3.1.1.4	Accounts payable	1,467	1,650	1,808	2,103	1,794	1,879	1,897	2,092
3.1.1.5	Portion of long-term debt payable within one year	102	114	106	195	95	101	98	153
3.1.1.6	Other current liabilities	107	128	150	103	96	83	82	80
3.1.1	Total current liabilities	2,123	2,387	2,583	2,900	2,690	2,823	2,846	3,004
3.1.2	Long-term debt: Bonds, debentures and serial notes	1,699	1,682	1,726	1,740	1,584	1,559	1,590	1,615
3.1.3	Mortgages and agreements of sale	125	122	109	108	108	121	124	107
3.1.4	Loans from affiliated companies	1,036	1,038	1,110	963	893	892	925	804
3.1.5	Loans from chartered banks	207	169	317	252	282	301	261	786
3.1.6	Other long-term debt	183	209	181	233	274	296	397	392
3.1.7	Less: Portion of long-term debt payable within one year	102	114	106	195	95	101	98	153
3.1.8	Other liabilities: Deferred income taxes	1,062	1,112	1,177	1,218	1,287	1,394	1,478	1,444
3.1.9	All other liabilities	122	123	151	164	116	92	122	120
3.1	Total liabilities	6,455	6,728	7,248	7,383	7,139	7,377	7,645	8,119
Shareholders' equity:									
3.2.1	Share capital	2,174	2,209	2,886	3,199	3,211	3,282	3,286	3,325
3.2.1.1	Preferred shares	-	-	-	-	-	-	-	-
3.2.1.2	Common shares	-	-	-	-	-	-	-	-
3.2.2	Contributed surplus	121	122	120	127	129	128	129	126
Retained earnings (deficit) and reserves:									
3.2.3.1	Balance at beginning of period	2,899	3,053	3,278	3,174	3,311	3,596	3,828	4,130
3.2.3.2	Prior period adjustments	-	-29	-20	-43	36	-	-	4
3.2.3.3	Net income (loss) for the period	274	305	-16	362	355	358	301	459
3.2.3.6	Corporations employing the equity method	3	-	-	4	8	9	10	-6
3.2.3.4	Cash dividends declared	-117	-50	-78	-179	-91	-115	-71	-224
3.2.3.5	Transfers to from contributed surplus and share capital (including stock dividends)	-	-	-	-2	-	-	-	-8
3.2.3.7	Other adjustments	-6	-1	10	-5	-23	-20	62	1
3.2.3	Balance at end of period	3,053	3,278	3,174	3,311	3,596	3,828	4,130	4,356
3.2.4	Excess of appraisal value of fixed assets over (depreciated) cost cost	7	2	2	2	2	4	4	2
3.2	Total shareholders' equity	5,355	5,611	6,182	6,639	6,938	7,242	7,549	7,809
3	Total liabilities and shareholders' equity(1,2,3)	11,810	12,339	13,430	14,022	14,077	14,619	15,194	15,928

See footnote(s) at end of statistical tables.

TABLEAU 58. Papier et produits connexes et exploitation forestière

Bilan

Société dont l'actif total est de \$10 millions ou plus

1981				1982				CANSIM 006664	Série
I	II	III	IV	I	II	III	IV		
millions de dollars									
200	183	143	135	200	200			Actif:	
121	134	114	109	105	156			Encaisse et dépôts à demande 1.1.1	
633	520	419	442	313	329			Prêts et avances à court terme aux sociétés affiliées 1.1.2	
2,392	2,745	2,445	2,307	2,269	2,431			Placements temporaires 1.1.3	
2,713	2,666	2,759	3,052	3,215	3,034			Débiteurs 1.1.4	
92	118	134	75	105	124			Stocks 1.1.5	
								Autres disponibilités 1.1.6	
6,151	6,366	6,014	6,120	6,207	6,274			Total des disponibilités 1.1	
2,025	2,013	2,031	2,207	2,302	2,421			Placements à long terme dans les sociétés apparentées 1.2	
183	108	117	112	105	114			Placements à long terme 1.3	
7,216	7,548	7,907	9,098	9,377	9,646			Immobilisations (nettes) 1.4	
142	156	152	147	170	184			Tous les autres éléments d'actif 1.5	
15,717	16,191	16,221	17,684	18,161	18,639			Total de l'actif(1,2,3) 1	
5,832	5,985	6,046	5,752	5,893	6,049			Provision accumulée pour amortissement et épuisement 2	
								Passif:	
480	600	580	758	920	857			Emprunts à court terme:	
60	54	48	84	31	36			Emprunts bancaires 3.1.1.1	
79	64	65	84	106	145			Auprès de sociétés affiliées, directeurs et actionnaires 3.1.1.2	
								Tous les autres emprunts à court terme 3.1.1.3	
2,024	2,097	1,926	1,987	1,892	1,983			Créanciers 3.1.1.4	
100	94	98	122	134	123			Partie de la dette à long terme exigible en moins d'un an 3.1.1.5	
83	99	141	173	112	127			Autres exigibilités 3.1.1.6	
2,826	3,008	2,858	3,208	3,195	3,271			Total des exigibilités 3.1.1	
1,525	1,566	1,556	1,872	1,920	1,923			Dettes à long terme:	
68	69	66	66	69	71			Obligations garanties ou non et obligations remboursables par série 3.1.2	
610	582	612	1,229	638	679			Hypothèques et contrats de vente 3.1.3	
887	762	699	1,238	2,050	2,252			Emprunts de sociétés affiliées 3.1.4	
489	497	656	655	644	649			Emprunts auprès de banques à charte 3.1.5	
-100	-94	-98	-122	-134	-123			Autres dettes à long terme 3.1.6	
								Moins: Partie de la dette à long terme exigible en moins d'un an 3.1.7	
1,522	1,620	1,632	1,727	1,745	1,775			Autres éléments de passif:	
124	122	105	95	95	96			Impôts sur le revenu différés 3.1.8	
								Tous les autres éléments de passif 3.1.9	
7,951	8,132	8,086	9,968	10,222	10,593			Total du passif 3.1	
								Avoir des actionnaires:	
3,021	3,055	3,072	2,990	3,050	3,146			Capital-actions	
..	660	654			Actions privilégiées 3.2.1.1	
..	2,390	2,492			Actions ordinaires 3.2.1.2	
136	127	124	215	407	406			Surplus d'apport 3.2.2	
4,356	4,585	4,852	4,914	4,484	4,455			Bénéfices non répartis (déficit) et les réserves:	
-2	-4	-	-2	-6	-3			Solde au début de l'exercice 3.2.3.1	
282	312	159	142	85	47			Redressements de périodes antérieures 3.2.3.2	
11	10	20	1	-8	11			Bénéfice net (perte nette) pour la période observée 3.2.3.3	
-119	-68	-108	-142	-87	-46			opérations utilisant la méthode comptabilisation 3.2.3.6	
-	-	-	-1	-10	-			Dividendes déclarés en espèces 3.2.3.4	
								Virements au surplus d'apport et capital-actions (y compris les dividendes en actions) 3.2.3.5	
57	17	-9	-428	-3	3			Autres redressements 3.2.3.7	
4,585	4,852	4,914	4,484	4,455	4,467			Solde à la fin de l'exercice 3.2.3	
24	25	25	27	27	27			Excédent de la valeur estimative des immobilisations sur leur coût (ou sur leur valeur amortie) 3.2.4	
7,766	8,059	8,135	7,716	7,939	8,046			Total de l'avoir des actionnaires 3.2	
15,717	16,191	16,221	17,684	18,161	18,639			Total du passif et de l'avoir des actionnaires(1,2,3) 3	

Voir note(s) à la fin des tableaux statistiques.

TABLE 59. Paper and Allied Industries and Forestry

Statement of Income

Companies having \$10 million or more of total assets

Series	CANSIM 006665	1979					1980				
		I	II	III	IV	Annual	I	II	III	IV	Annual
millions of dollars											
1	Sales of goods and services(1,2)	3,248	3,450	3,650	3,900	14,248	3,931	3,966	4,035	4,204	16,136
Operation expenses:											
2.2	Depreciation of buildings and equipment	120	125	134	138	517	140	143	146	143	572
2.3	Depletion	4	4	3	3	14	5	8	5	5	23
2.4	Amortization of deferred charges and intangible assets	4	6	2	4	16	3	5	5	5	18
Interest on:											
2.6	Short-term loans	11	13	10	13	47	13	19	15	22	69
2.7	Long-term debt	71	68	74	74	287	74	77	76	93	320
2.11	Materials, labour and other expenses	2,698	2,796	2,977	3,174	11,645	3,173	3,225	3,401	3,558	13,357
2	Total operating expenses	2,908	3,012	3,200	3,406	12,526	3,408	3,477	3,648	3,826	14,359
3	Operating income (loss)	340	438	450	494	1,722	523	489	387	378	1,777
Other income:											
Dividends from:											
4.1	Canadian corporations	4	5	9	23	41	7	47	11	21	86
4.2	Foreign corporations	-	-	-	1	1	3	-	-	-	3
4.3	Interest	22	22	46	57	147	54	55	55	40	204
4.6	Gains (losses) on the translation of foreign currency	22	29	-4	-1	46	-3	-4	-	-1	-8
4.4	Gains (losses) on sale of assets	2	2	8	2	14	-1	6	6	11	22
4.5	All other income	8	11	7	-	26	7	4	5	14	30
4	Total other income	58	69	66	82	275	67	108	77	85	337
5	Income (loss) before provision for income taxes	398	507	516	576	1,997	590	597	464	463	2,114
Provision for income and other corporation taxes:											
6	Current	70	149	149	166	534	132	128	112	190	562
7	Deferred	53	51	56	39	199	103	111	76	-1	289
8.1	Net income (loss) before extraordinary items	275	307	311	371	1,264	355	358	276	274	1,263
8.2	Extraordinary gains (losses)	-2	-2	-327	-9	-340	-	-	27	189	216
8.3	Income tax related thereto	1	-	-	-	1	-	-	-2	-4	-6
8	Net income (loss) for period(1,2)	274	305	-16	362	925	355	358	301	459	1,473
Supplementary information:											
13	Base profit reconciling item	-	-	-	-	-	-	-	-	-	-
9	Base profit	498	606	642	697	2,443	735	704	603	585	2,627
Capital expenditures:											
19.1	Land	4	2	4	3	13	1	1	2	2	6
19.2	Depreciable assets	200	256	304	455	1,215	289	388	439	529	1,645
19.3	Depletable assets	2	7	10	12	31	15	20	12	9	56
19	Total capital expenditures	206	265	318	470	1,259	305	409	453	540	1,707

See footnote(s) at end of statistical tables.

TABLEAU 59. Papier et produits connexes et exploitation forestière

Etat des revenus et dépenses

Société dont l'actif total est de \$10 millions ou plus

1981					1982					CANSIM 006665	Série	
I	II	III	IV	Annuel	I	II	III	IV	Annuel			
millions de dollars												
4,002	4,380	3,663	4,023	16,068	3,774	3,836					Ventes de biens et de services(1,2)	1
Frais d'exploitation:												
149	150	136	153	588	165	164					Amortissement des bâtiments et du matériel	2.2
7	8	4	4	23	6	7					Provision pour épuisement	2.3
3	2	2	2	9	2	4					Amortissement d'actif transitoire et d'immobilisations incorporelles	2.4
Intérêt versé:												
20	23	34	51	128	41	37					Dette à court terme	2.6
95	87	97	124	403	137	154					Dette à long terme	2.7
3,354	3,723	3,237	3,525	13,839	3,347	3,486					Matières premières, main d'oeuvre et autres frais	2.11
3,628	3,993	3,510	3,859	14,990	3,698	3,852					Total, frais d'exploitation	2
374	387	153	164	1,078	76	-16					Revenus (pertes) d'exploitation	3
Autres revenus:												
17	6	8	8	39	12	11					Dividendes reçus de: Sociétés canadiennes	4.1
-	-	-	-	-	-	-					Sociétés étrangères	4.2
37	33	35	32	137	29	28					Intérêt reçu	4.3
-8	-1	-9	-3	-21	1	1					Gains (pertes) non réalisés sur la conversion des comptes exprimés en devises étrangères	4.6
19	18	-2	10	45	25	1					Gains (pertes) sur réalisation d'actif	4.4
10	15	17	20	62	17	20					Tous les autres revenus	4.5
75	71	49	67	262	84	61					Total, autres revenus	4
449	458	202	231	1,340	160	45					Bénéfice net (perte nette) avant impôts sur le revenu	5
Impôts sur le revenu des sociétés:												
102	90	68	23	283	48	-21					Exigibles	6
74	85	12	64	235	11	29					Différés	7
273	283	122	144	822	101	37					Bénéfice net (perte nette) avant pertes et profits exceptionnels	8.1
13	43	37	-2	91	-16	36					Pertes et profits exceptionnels	8.2
-4	-14	-	-	-18	-	-26					Impôts sur le revenu applicable	8.3
282	312	159	142	895	85	47					Bénéfice net (perte nette) pour la période observée(1,2)	8
Renseignements supplémentaires:												
-	-	-	-	-	-	-					Postes conciliant les bénéfices de base	13
580	595	347	375	1,897	295	207					Bénéfices de base	9
Dépenses en immobilisations:												
2	5	2	6	15	1	-					Terrains	19.1
470	508	550	747	2,275	460	460					Actif amortissable	19.2
11	6	5	6	28	6	2					Actif épuisable	19.3
483	519	557	759	2,318	467	462					Total, dépenses en immobilisations	19

Voir note(s) à la fin des tableaux statistiques.

TABLE 60. Paper and Allied Industries and Forestry

Statement of Income

Estimate for entire universe of corporations

Series	CANSIM 006747	1979					1980				
		I	II	III	IV	Annual	I	II	III	IV	Annual
		millions of dollars									
1	Sales of goods and services(1,2)	3,910	4,223	4,245	4,571	16,949	4,557	4,631	4,735	4,887	18,810
	Operation expenses:										
2.2	Depreciation of buildings and equipment	151	154	165	169	639	172	170	177	175	694
2.3	Depletion	4	4	3	5	16	5	8	5	5	23
2.4	Amortization of deferred charges and intangible assets	4	6	2	4	16	3	5	5	5	18
	Interest on:										
2.6	Short-term loans	17	19	16	19	71	17	25	23	28	93
2.7	Long-term debt	78	75	82	82	317	80	85	84	101	350
2.11	Materials, labour and other expenses	3,306	3,489	3,510	3,773	14,078	3,735	3,824	4,028	4,185	15,772
2	Total operating expenses	3,560	3,747	3,778	4,052	15,137	4,012	4,117	4,322	4,499	16,950
3	Operating income (loss)	350	476	467	519	1,812	545	514	413	388	1,860
	Other income:										
	Dividends from:										
4.1	Canadian corporations	4	9	9	23	45	7	47	11	21	86
4.2	Foreign corporations	-	-	-	1	1	3	-	-	-	3
4.3	Interest	23	23	48	59	153	56	57	57	42	212
4.6	Gains (losses on the translation of foreign currency)	22	29	-4	-1	46	-3	-4	-	-1	-8
4.4	Gains (losses) on sale of assets	6	6	11	6	29	1	8	8	13	30
4.5	All other income	12	15	14	10	51	12	9	10	19	50
4	Total other income	67	82	78	98	325	76	117	86	94	373
5	Income (loss) before provision for income taxes	417	558	545	617	2,137	621	631	499	482	2,233
	Provision for income and other corporation taxes:										
6	Current	74	166	159	177	576	143	141	126	199	609
7	Deferred	55	53	58	41	207	103	111	76	-1	289
8.1	Net income (loss) before extraordinary items	288	339	328	399	1,354	375	379	297	284	1,335
8.2	Extraordinary gains (losses)	-2	-2	-327	-9	-340	-	145	27	189	361
8.3	Income tax related thereto	1	-	-	-	1	-	-21	-2	-4	-27
8	Net income (loss) for period(1,2)	287	337	1	390	1,015	375	503	322	469	1,669
	Supplementary information:										
20	Base profit reconciling item	-	-	-	-	-	-	-	-	-	-
9	Base profit	544	678	699	767	2,688	796	763	667	634	2,860
	Selected items, seasonally adjusted:										
13	Sales of goods and services	3,961	4,126	4,317	4,545	16,949	4,617	4,544	4,809	4,840	18,810
17	Operating income (loss)	365	437	482	528	1,812	555	476	433	396	1,860
18	Income (loss) before provision for income taxes	438	515	568	616	2,137	636	589	526	482	2,233
15	Net income (loss) for period	297	288	57	373	1,015	386	448	388	447	1,669
16	Base profit	558	645	713	772	2,688	804	734	684	638	2,860

See footnote(s) at end of statistical tables.

TABLEAU 60. Papier et produits connexes et exploitation forestière

État des revenus et dépenses

Estimation pour l'univers intégral des corporations

1981					1982					CANSIM 006747	Série	
I	II	III	IV	Annuel	I	II	III	IV	Annuel			
millions de dollars												
4,703	5,125	4,416	4,760	19,004	4,472	4,573					Ventes de biens et de services(1,2)	1
											Frais d'exploitation:	
182	185	172	188	727	193	187					Amortissement des bâtiments et du matériel	2.2
7	8	4	4	23	6	7					Provision pour épuisement	2.3
3	2	2	2	9	2	4					Amortissement d'actif transitoire et d'immobilisations incorporelles	2.4
											Intérêt versé:	
28	33	45	63	169	48	44					Dette à court terme	2.6
97	89	99	127	412	139	157					Dette à long terme	2.7
3,992	4,401	3,918	4,193	16,504	3,986	4,155					Matières premières, main d'oeuvre et autres frais	2.11
4,309	4,718	4,240	4,577	17,844	4,374	4,554					Total, frais d'exploitation	2
											Revenus (pertes) d'exploitation	3
											Autres revenus:	
17	6	8	8	39	12	11					Dividendes reçus de:	
-	-	-	-	-	-	-					Sociétés canadiennes	4.1
											Sociétés étrangères	4.2
38	34	37	34	143	30	29					Intérêt reçu	4.3
-8	-1	-9	-3	-21	1	1					Gains (pertes) non réalisés sur la conversion des comptes exprimés en devises étrangères	4.8
23	22	2	14	61	25	1					Gains (pertes) sur réalisation d'actif	4.4
11	17	18	22	68	18	21					Tous les autres revenus	4.5
81	78	56	75	290	86	63					Total, autres revenus	4
											Bénéfice net (perte nette) avant impôts sur le revenu	5
112	102	81	35	330	58	-14					Impôts sur le revenu des sociétés:	
76	86	13	65	240	8	40					Exigibles	6
											Différés	7
287	297	138	158	880	118	56					Bénéfice net (perte nette) avant pertes et profits exceptionnels	8.1
13	43	37	-2	91	-16	34					Pertes et profits exceptionnels	8.2
-4	-14	-	-	-18	-	-26					Impôts sur le revenu applicable	8.3
296	326	175	156	953	102	64					Bénéfice net (perte nette) pour la période observée(1,2)	8
											Renseignements supplémentaires:	
-	-	-	-	-	-	-					Postes conciliant les bénéfices de base	20
635	653	409	433	2,130	347	267					Bénéfices de base	9
											Certains postes corrigés des variations saisonnières:	
4,744	5,064	4,482	4,714	19,004	4,515	4,517					Ventes de biens et de services	13
387	384	197	192	1,160	87	-2					Revenus (pertes) d'exploitation	17
477	446	263	264	1,450	183	44					Bénéfice net (perte nette) avant impôts sur le revenu	18
299	270	248	136	953	106	6					Bénéfice net (perte nette) pour la période observée	15
628	634	428	440	2,130	337	250					Bénéfices de base	16

Voir note(s) à la fin des tableaux statistiques.

TABLE 61. Printing, Publishing and Allied Industries

Balance Sheet

Companies having \$10 million or more of total assets

Series	CANSIM 006666	1979				1980			
		I	II	III	IV	I	II	III	IV
millions of dollars									
Assets:									
1.1.1	Cash on hand and demand deposits	22	21	20	25	25	29	51	51
1.1.2	Short-term loans and advances to affiliated companies	12	10	12	14	11	13	15	33
1.1.3	Temporary investments	55	58	56	68	58	53	54	61
1.1.4	Accounts receivable	305	326	338	361	354	449	429	453
1.1.5	Inventories	178	186	200	210	221	233	248	243
1.1.6	Other current assets	62	58	62	58	63	70	66	75
1.1	Total current assets	634	659	688	736	732	847	863	916
1.2	Long-term intercorporate investments in affiliated companies	278	347	348	349	359	400	453	435
1.3	Long-term investments	21	20	20	29	29	29	37	37
1.4	Fixed assets (net)	446	452	458	473	478	584	668	688
1.5	Other assets	117	117	121	126	128	132	177	160
1	Total assets	1,496	1,595	1,635	1,713	1,726	1,992	2,198	2,236
2	Accumulated allowance for depreciation and depletion	356	371	386	390	389	337	406	404
Liabilities:									
Short-term loans:									
3.1.1.1	Bank loans	87	84	114	108	91	136	123	155
3.1.1.2	From affiliated companies, directors and shareholders	19	19	38	22	15	15	10	10
3.1.1.3	All other short-term loans and notes	20	27	-	29	57	55	91	28
3.1.1.4	Accounts payable	222	244	247	283	259	269	313	324
3.1.1.5	Portion of long-term debt payable within one year	7	7	7	8	9	9	16	13
3.1.1.6	Other current liabilities	41	39	37	37	48	50	56	47
3.1.1	Total current liabilities	396	420	443	487	479	534	609	577
Long-term debt:									
3.1.2	Bonds, debentures and serial notes	59	57	55	53	52	104	98	95
3.1.3	Mortgages and agreements of sale	1	1	1	2	2	6	5	5
3.1.4	Loans from affiliated companies	115	127	128	128	120	123	111	111
3.1.5	Loans from chartered banks	75	86	85	83	92	66	175	190
3.1.6	Other long-term debt	83	82	83	83	91	90	99	119
3.1.7	Less: Portion of long-term debt payable within one year	7	7	7	8	9	9	16	13
Other liabilities:									
3.1.8	Deferred income taxes	83	85	86	88	87	91	98	128
3.1.9	All other liabilities	-	-	-	-	-	4	10	15
3.1	Total liabilities	805	851	874	916	914	1,009	1,189	1,227
Shareholders' equity:									
3.2.1	Share capital	217	249	252	254	256	263	272	272
3.2.1.1	Preferred shares
3.2.1.2	Common shares
3.2.2	Contributed surplus	9	9	4	4	4	4	4	4
Retained earnings (deficit) and reserves:									
3.2.3.1	Balance at beginning of period	434	465	486	505	539	552	716	733
3.2.3.2	Prior period adjustments	5	3	-	7	1	-	-1	-
3.2.3.3	Net income (loss) for the period	51	46	39	53	55	213	42	57
3.2.3.6	Corporations employing the equity method	1	3	1	5	2	5	4	9
3.2.3.4	Cash dividends declared	-28	-29	-26	-29	-33	-40	-37	-49
3.2.3.5	Transfers to/from contributed surplus and share capital (including stock dividends)	-19	-	5	-	-	-1	-	-1
3.2.3.7	Other adjustments	21	-2	-	-2	-12	-13	9	-16
3.2.3	Balance at end of period	465	486	505	539	552	716	733	733
3.2.4	Excess of appraisal value of fixed assets over (depreciated) cost	-	-	-	-	-	-	-	-
3.2	Total shareholders' equity	691	744	761	797	812	983	1,009	1,009
3	Total liabilities and shareholders' equity	1,496	1,595	1,635	1,713	1,726	1,992	2,198	2,236

TABLEAU 61. Imprimerie, édition et industries connexes

Bilan

Société dont l'actif total est de \$10 millions ou plus

1981				1982				CANSIM 006666	Série
I	II	III	IV	I	II	III	IV		
millions de dollars									
5	23	28	25	25	20			Actif:	
43	30	22	22	30	30			Encaisse et dépôts à demande	1.1.1
96	84	60	73	80	46			Prêts et avances à court terme aux sociétés affiliées	1.1.2
459	482	577	599	519	492			Placements temporaires	1.1.3
267	266	301	300	315	330			Débiteurs	1.1.4
65	68	83	79	87	90			Stocks	1.1.5
								Autres disponibilités	1.1.6
935	953	1,071	1,098	1,056	1,008			Total des disponibilités	1.1
465	672	779	934	959	1,042			Placements à long terme dans les sociétés apparentées	1.2
43	31	37	34	28	29			Placements à long terme	1.3
695	681	764	778	807	802			Immobilisations (nettes)	1.4
162	161	182	194	199	211			Tous les autres éléments d'actif	1.5
2,300	2,498	2,833	3,038	3,049	3,092			Total de l'actif	1
420	404	458	476	482	485			Provision accumulée pour amortissement et épuisement	2
								Passif:	
146	133	180	181	225	229			Emprunts à court terme:	
10	11	35	40	17	9			Emprunts bancaires	3.1.1.1
60	64	50	8	84	112			Auprès de sociétés affiliées, directeurs et actionnaires	3.1.1.2
								Tous les autres emprunts à court terme	3.1.1.3
313	327	373	379	347	333			Créanciers	3.1.1.4
11	7	8	10	11	14			Partie de la dette à long terme exigible en moins d'un an	3.1.1.5
53	77	81	85	75	85			Autres exigibilités	3.1.1.6
593	619	727	703	759	762			Total des exigibilités	3.1.1
95	79	92	94	91	90			Dettes à long terme:	
4	3	7	7	9	8			Obligations garanties ou non et obligations remboursables par série	3.1.2
78	116	137	256	279	279			Hypothèques et contrats de vente	3.1.3
218	240	324	397	337	362			Emprunts de sociétés affiliées	3.1.4
150	153	182	174	124	123			Emprunts auprès de banques à charte	3.1.5
-11	-7	-8	-10	-11	-14			Autres dettes à long terme	3.1.6
								Moins: Partie de la dette à long terme exigible en moins d'un an	3.1.7
118	113	129	142	150	150			Autres éléments de passif:	
-	-	-	-	11	12			Impôts sur le revenu différés	3.1.8
								Tous les autres éléments de passif	3.1.9
1,245	1,316	1,590	1,763	1,749	1,772			Total du passif	3.1
								Avoir des actionnaires:	
273	412	428	433	436	437			Capital-actions	3.2.1
..	45	44			Actions privilégiées	3.2.1.1
..	391	393			Actions ordinaires	3.2.1.2
6	4	4	4	4	16			Surplus d'apport	3.2.2
733	776	766	811	838	860			Bénéfices non répartis (déficit) et les réserves:	
1	-	-	-	-3	1			Solde au début de l'exercice	3.2.3.1
77	70	61	69	60	58			Redressements de périodes antérieures	3.2.3.2
2	-13	4	-	3	6			Bénéfice net (perte nette) pour la période observée	3.2.3.3
-38	-45	-41	-43	-38	-39			Corporations utilisant la méthode comptabilisation	3.2.3.6
-	-	-1	-1	-1	-1			Dividendes déclarés en espèces	3.2.3.4
								Virements au surplus d'apport et capital-actions (y compris les dividendes en actions)	3.2.3.5
1	-22	22	2	1	-18			Autres redressements	3.2.3.7
776	766	811	838	860	867			Solde à la fin de l'exercice	3.2.3
-	-	-	-	-	-			Excédent de la valeur estimative des immobilisations sur leur coût (ou sur leur valeur amortie)	3.2.4
1,055	1,182	1,243	1,275	1,300	1,320			Total de l'avoir des actionnaires	3.2
2,300	2,498	2,833	3,038	3,049	3,092			Total du passif et de l'avoir des actionnaires	3

TABLE 62. Printing, Publishing and Allied Industries

Statement of Income

Companies having \$10 million or more of total assets

Series	CANSIM 006667	1979					1980				
		I	II	III	IV	Annual	I	II	III	IV	Annual
millions of dollars											
1	Sales of goods and services	553	594	582	670	2,399	645	680	683	802	2,810
Operation expenses:											
2.2	Depreciation of buildings and equipment	12	12	12	13	49	14	15	17	15	61
2.3	Depletion	-	-	-	-	-	-	-	-	-	-
2.4	Amortization of deferred charges and intangible assets	1	1	1	1	4	1	1	1	1	4
Interest on:											
2.6	Short-term loans	2	2	2	5	11	4	4	5	5	18
2.7	Long-term debt	6	8	9	9	32	9	10	14	16	49
2.11	Materials, labour and other expenses	486	509	514	563	2,072	558	573	595	681	2,407
2	Total operating expenses	507	532	538	591	2,168	586	603	632	718	2,539
3	Operating income (loss)	46	62	44	79	231	59	77	51	84	271
Other income:											
Dividends from:											
4.1	Canadian corporations	-	1	2	3	6	2	2	7	8	19
4.2	Foreign corporations	26	12	10	-	48	19	25	10	-	54
4.3	Interest	2	2	2	3	9	2	3	3	4	12
4.6	Gains (losses) on the translation of foreign currency	-	-2	2	-	-	-	-	-	-	-
4.4	Gains (losses) on sale of assets	-	-	-	7	7	-	-	-	-	-
4.5	All other income	1	-	1	1	3	1	1	2	3	7
4	Total other income	29	13	17	14	73	24	31	22	15	92
5	Income (loss) before provision for income taxes	75	75	61	93	304	83	108	73	99	363
Provision for income and other corporation taxes:											
6	Current	16	21	14	29	80	20	30	27	33	110
7	Deferred	3	3	3	5	14	4	3	-	9	16
8.1	Net income (loss) before extraordinary items	56	51	44	59	210	59	75	46	57	237
8.2	Extraordinary gains (losses)	-5	-5	-5	-6	-21	-4	138	-4	-	130
8.3	Income tax related thereto	-	-	-	-	-	-	-	-	-	-
8	Net income (loss) for period	51	46	39	53	189	55	213	42	57	367
Supplementary information:											
13	Base profit reconciling item	-	-	-	-	-	-	144	-	-	144
9	Base profit	88	89	70	97	344	96	-22	84	107	265
Capital expenditures:											
19.1	Land	-	-	-	-	-	1	-	9	2	12
19.2	Depreciable assets	17	20	19	28	84	32	40	73	40	185
19.3	Depletable assets	-	-	-	-	-	-	-	-	-	-
19	Total capital expenditures	17	20	19	28	84	33	40	82	42	197

TABLEAU 62. Imprimerie, édition et industries connexes

État des revenus et dépenses

Société dont l'actif total est de \$10 millions ou plus

1981					1982					CANSIM 006667	Série	
I	II	III	IV	Annuel	I	II	III	IV	Annuel			
millions de dollars												
807	838	832	1,022	3,499	940	931					Ventes de biens et de services	1
											Frais d'exploitation:	
17	17	21	17	72	22	19					Amortissement des bâtiments et du matériel	2.2
-	-	-	-	-	-	-					Provision pour épuisement	2.3
1	1	1	1	4	1	1					Amortissement d'actif transitoire et d'immobilisations incorporelles	2.4
9	9	12	12	42	10	12					Interêt versé:	
16	18	24	39	97	30	32					Dette à court terme	2.6
											Dette à long terme	2.7
692	701	720	867	2,980	825	813					Matières premières, main d'oeuvre et autres frais	2.11
735	746	778	936	3,195	888	877					Total, frais d'exploitation	2
72	92	54	86	304	52	54					Revenus (pertes) d'exploitation	3
											Autres revenus:	
1	2	7	7	17	4	4					Dividendes reçus de:	
34	3	26	8	71	24	22					Sociétés canadiennes	4.1
											Sociétés étrangères	4.2
5	6	6	6	23	5	5					Intérêt reçu	4.3
-	-2	-1	-1	-4	-3	-					Gains (pertes) non réalisés sur la conversion des comptes exprimés en devises étrangères	4.6
-	13	1	1	15	1	1					Gains (pertes) sur réalisation d'actif	4.4
1	2	1	3	7	2	2					Tous les autres revenus	4.5
41	24	40	24	129	33	34					Total, autres revenus	4
113	116	94	110	433	85	88					Bénéfice net (perte nette) avant impôts sur le revenu	5
											Impôts sur le revenu des sociétés:	
37	42	23	30	132	25	27					Exigibles	6
-	4	4	13	21	2	2					Différés	7
76	70	67	87	280	58	59					Bénéfice net (perte nette) avant pertes et profits exceptionnels	8.1
-	-	-6	2	-4	2	-1					Pertes et profits exceptionnels	8.2
1	-	-	-	1	-	-					Impôts sur le revenu applicable	8.3
77	70	61	69	277	60	58					Bénéfice net (perte nette) pour la période observée	8
											Renseignements supplémentaires:	
-	-	-	-	-	-	-					Postes conciliant les bénéfices de base	13
130	121	109	121	481	106	103					Bénéfices de base	9
											Dépenses en immobilisations:	
2	-	-	-	2	-	-					Terrains	19.1
36	45	45	38	164	28	29					Actif amortissable	19.2
-	-	-	-	-	-	-					Actif épuisable	19.3
38	45	45	38	166	28	29					Total, dépenses en immobilisations	19

TABLE 63. Printing, Publishing and Allied Industries

Statement of Income

Estimate for entire universe of corporations

Series	CANSIM 006748	1979					1980				
		I	II	III	IV	Annual	I	II	III	IV	Annual
		millions of dollars									
1	Sales of goods and services	1,134	1,230	1,208	1,333	4,905	1,297	1,373	1,417	1,705	5,792
	Operation expenses:										
2.2	Depreciation of buildings and equipment	25	26	29	31	111	29	30	33	31	123
2.3	Depletion	-	-	-	-	-	-	-	-	-	-
2.4	Amortization of deferred charges and intangible assets	1	1	1	1	4	1	1	1	1	4
	Interest on:										
2.6	Short-term loans	6	6	7	10	29	8	8	9	9	34
2.7	Long-term debt	9	12	13	13	47	14	15	19	22	70
2.11	Materials, labour and other expenses	1,023	1,091	1,079	1,154	4,347	1,158	1,194	1,247	1,489	5,088
2	Total operating expenses	1,064	1,136	1,129	1,209	4,538	1,210	1,248	1,309	1,552	5,319
3	Operating income (loss)	70	94	79	124	367	87	125	108	153	473
	Other income:										
4.1	Dividends from:										
4.2	Canadian corporations	2	2	4	5	13	4	3	8	9	24
4.2	Foreign corporations	26	12	10	-	48	19	25	10	-	54
4.3	Interest	3	3	4	5	15	6	6	5	7	24
4.6	Gains (losses) on the translation of foreign currency	-	-2	2	-	-	-	1	-	-	1
4.4	Gains (losses) on sale of assets	-	-	-	7	7	1	-	-	-	1
4.5	All other income	4	3	5	5	17	4	6	7	8	25
4	Total other income	35	18	25	22	100	34	41	30	24	129
5	Income (loss) before provision for income taxes	105	112	104	146	467	121	166	138	177	602
	Provision for income and other corporation taxes:										
6	Current	23	30	28	40	121	32	48	50	56	186
7	Deferred	4	4	5	7	20	5	4	1	10	20
8.1	Net income (loss) before extraordinary items	78	78	71	99	326	84	114	87	111	396
8.2	Extraordinary gains (losses)	-5	-5	-5	-6	-21	-4	138	-4	-	130
8.3	Income tax related thereto	-	-	-	-	-	-	-	-	-	-
8	Net income (loss) for period	73	73	66	93	305	80	252	83	111	526
	Supplementary information:										
20	Base profit reconciling item	-	-	-	-	-	-	144	-	-	144
9	Base profit	129	139	128	166	562	146	49	164	200	559
	Selected items, seasonally adjusted:										
13	Sales of goods and services	1,170	1,226	1,240	1,269	4,905	1,339	1,370	1,447	1,636	5,792
17	Operating income (loss)	88	82	92	105	367	107	113	121	132	473
18	Income (loss) before provision for income taxes	117	97	119	134	467	133	153	151	165	602
15	Net income (loss) for period	76	58	76	95	305	84	237	92	113	526
16	Base profit	134	134	146	148	562	151	48	182	178	559

TABLEAU 63. Imprimerie, édition et industries connexes

État des revenus et dépenses

Estimation pour l'univers intégral des corporations

1981					1982					CANSIM 006748	Série	
I	II	III	IV	Annuel	I	II	III	IV	Annuel			
millions de dollars												
1,496	1,595	1,616	1,824	6,531	1,502	1,549					Ventes de biens et de services	1
											Frais d'exploitation:	
33	33	37	33	136	38	37					Amortissement des bâtiments et du matériel	2.2
-	-	-	-	-	-	-					Provision pour epuisement	2.3
1	1	1	1	4	1	1					Amortissement d'actif transitoire et d'immobilisations incorporelles	2.4
											Intérêt versé:	
12	13	19	20	64	16	19					Dette à court terme	2.6
20	23	29	43	115	34	36					Dette à long terme	2.7
1,320	1,372	1,411	1,575	5,678	1,388	1,416					Matières premières, main d'oeuvre et autres frais	2.11
1,386	1,442	1,497	1,672	5,997	1,477	1,509					Total, frais d'exploitation	2
110	153	119	152	534	25	40					Revenus (pertes) d'exploitation	3
											Autres revenus:	
1	2	7	7	17	4	4					Dividendes reçus de:	
34	3	26	8	71	24	22					Sociétés canadiennes	4.1
											Sociétés étrangères	4.2
8	9	9	9	35	9	8					Intérêt reçu	4.3
-	-3	-1	-1	-5	-3	-					Gains (pertes) non réalisés sur la conversion des comptes exprimés en devises étrangères	4.6
1	14	4	2	21	2	1					Gains (pertes) sur réalisation d'actif	4.4
11	7	4	9	31	9	7					Tous les autres revenus	4.5
55	32	49	34	170	45	42					Total, autres revenus	4
165	185	168	186	704	70	82					Bénéfice net (perte nette) avant impôts sur le revenu	5
											Impôts sur le revenu des sociétés:	
46	57	49	55	207	20	26					Exigibles	6
1	6	1	14	22	3	2					Différés	7
118	122	118	117	475	47	54					Bénéfice net (perte nette) avant pertes et profits exceptionnels	8.1
-	-	-6	2	-4	2	-1					Pertes et profits exceptionnels	8.2
1	-	-	-	1	-	-					Impôts sur le revenu applicable	8.3
119	122	112	119	472	49	53					Bénéfice net (perte nette) pour la période observée	8
											Renseignements supplémentaires:	
-	-	-	-	-	-	-					Postes conciliant les bénéfices de base	20
197	206	196	212	811	106	115					Bénéfices de base	9
											Certains postes corrigés des variations saisonnières:	
1,535	1,602	1,646	1,748	6,531	1,542	1,558					Ventes de biens et de services	13
130	144	131	129	534	46	31					Revenus (pertes) d'exploitation	17
178	175	180	171	704	83	73					Bénéfice net (perte nette) avant impôts sur le revenu	18
121	109	121	121	472	51	40					Bénéfice net (perte nette) pour la période observée	15
204	209	212	186	811	113	120					Bénéfices de base	16

TABLE 64. Primary Metal Industries

Balance Sheet

Companies having \$10 million or more of total assets

Series	CANSIM 006668	1979				1980			
		I	II	III	IV	I	II	III	IV
millions of dollars									
Assets:									
1.1.1	Cash on hand and demand deposits	166	214	174	87	70	41	30	76
1.1.2	Short-term loans and advances to affiliated companies	12	11	19	36	22	27	69	51
1.1.3	Temporary investments	378	404	285	234	213	238	145	533
1.1.4	Accounts receivable	1,474	1,417	1,433	1,468	1,734	1,570	1,620	1,562
1.1.5	Inventories	1,878	2,021	2,206	2,476	2,278	2,550	2,675	2,746
1.1.6	Other current assets	30	35	35	26	32	36	31	23
1.1	Total current assets	3,938	4,102	4,152	4,327	4,349	4,462	4,570	4,991
1.2	Long-term intercorporate investments in affiliated companies	645	656	712	707	713	729	712	728
1.3	Long-term investments	59	59	58	61	57	56	57	52
1.4	Fixed assets (net)	4,203	4,309	4,453	4,647	4,805	5,005	5,198	5,470
1.5	Other assets	83	92	89	87	95	100	95	89
1	Total assets	8,928	9,218	9,464	9,829	10,019	10,352	10,632	11,330
2	Accumulated allowance for depreciation and depletion	3,661	3,738	3,825	3,875	3,945	4,013	4,099	4,173
Liabilities:									
Short-term loans:									
3.1.1.1	Bank loans	123	129	140	167	180	214	183	172
3.1.1.2	From affiliated companies, directors and shareholders	170	181	195	187	211	178	191	166
3.1.1.3	All other short-term loans and notes	11	17	14	15	37	18	29	29
3.1.1.4	Accounts payable	1,151	1,259	1,328	1,394	1,250	1,267	1,351	1,475
3.1.1.5	Portion of long-term debt payable within one year	29	30	28	28	28	21	21	31
3.1.1.6	Other current liabilities	179	199	197	186	218	233	234	226
3.1.1	Total current liabilities	1,663	1,815	1,902	1,977	1,924	1,931	2,009	2,099
Long-term debt:									
3.1.2	Bonds, debentures and serial notes	1,553	1,535	1,547	1,519	1,549	1,495	1,495	1,684
3.1.3	Mortgages and agreements of sale	24	22	29	29	32	39	40	40
3.1.4	Loans from affiliated companies	140	167	189	210	139	153	184	192
3.1.5	Loans from chartered banks	89	84	71	73	95	113	124	156
3.1.6	Other long-term debt	-9	-8	-9	-18	30	58	74	95
3.1.7	Less: Portion of long-term debt payable within one year	29	30	28	28	28	21	21	31
Other liabilities:									
3.1.8	Deferred income taxes	870	930	971	1,060	1,105	1,158	1,196	1,258
3.1.9	All other liabilities	25	29	29	34	31	33	32	37
3.1	Total liabilities	4,326	4,544	4,701	4,856	4,877	4,959	5,133	5,530
Shareholders' equity:									
3.2.1	Share capital	1,663	1,658	1,625	1,670	1,680	1,812	1,815	2,037
3.2.1.1	Preferred shares
3.2.1.2	Common shares
3.2.2	Contributed surplus	84	84	92	93	113	128	129	129
Retained earnings (deficit) and reserves:									
3.2.3.1	Balance at beginning of period	2,796	2,854	2,931	3,045	3,209	3,348	3,452	3,554
3.2.3.2	Prior period adjustments	-13	-2	12	-11	-2	-14	-4	-15
3.2.3.3	Net income (loss) for the period	171	163	152	246	231	237	186	230
3.2.3.6	Corporations employing the equity method	6	6	10	7	9	10	7	25
3.2.3.4	Cash dividends declared	-62	-89	-54	-82	-96	-111	-86	-130
3.2.3.5	Transfers to/from contributed surplus and share capital (including stock dividends)	-1	-1	-1	-1	-	-	-	-30
3.2.3.7	Other adjustments	-43	-	-5	5	-3	-18	-1	-1
3.2.3	Balance at end of period	2,854	2,931	3,045	3,209	3,348	3,452	3,554	3,633
3.2.4	Excess of appraisal value of fixed assets over (depreciated) cost	1	1	1	1	1	1	1	1
3.2	Total shareholders' equity	4,602	4,674	4,763	4,973	5,142	5,393	5,499	5,800
3	Total liabilities and shareholders' equity	8,928	9,218	9,464	9,829	10,019	10,352	10,632	11,330

TABEAU 64. Industrie métallique primaire

Bilan

Société dont l'actif total est de \$10 millions ou plus

1981				1982				CANSIM 006668	Série
I	II	III	IV	I	II	III	IV		
millions de dollars									
40	37	16	66	31	93			Actif:	
70	70	55	67	65	71			Encaisse et dépôts à demande 1.1.1	
564	713	781	400	145	156			Prêts et avances à court terme aux sociétés affiliées 1.1.2	
1,825	1,871	1,643	1,409	1,761	1,619			Placements temporaires 1.1.3	
2,614	2,742	2,883	3,351	3,269	3,312			Débiteurs 1.1.4	
35	36	37	30	35	54			Stocks 1.1.5	
								Autres disponibilités 1.1.6	
5,148	5,469	5,415	5,323	5,306	5,305			Total des disponibilités 1.1	
792	786	862	820	845	874			Placements à long terme dans les sociétés apparentées 1.2	
58	58	58	59	48	43			Placements à long terme 1.3	
5,657	5,913	6,165	6,758	7,009	7,230			Immobilisations (nettes) 1.4	
95	106	107	98	103	133			Tous les autres éléments d'actif 1.5	
11,750	12,332	12,607	13,058	13,311	13,585			Total de l'actif 1	
4,260	4,354	4,441	4,500	4,636	4,755			Provision accumulée pour amortissement et épuisement 2	
								Passif:	
191	197	263	231	222	227			Emprunts à court terme:	
184	193	175	178	149	136			Emprunts bancaires 3.1.1.1	
30	28	42	46	44	125			Auprès de sociétés affiliées, directeurs et actionnaires 3.1.1.2	
								Tous les autres emprunts à court terme 3.1.1.3	
1,420	1,570	1,482	1,610	1,654	1,595			Créanciers 3.1.1.4	
26	29	35	32	34	40			Partie de la dette à long terme exigible en moins d'un an 3.1.1.5	
246	262	232	212	211	252			Autres exigibilités 3.1.1.6	
2,097	2,279	2,229	2,309	2,314	2,375			Total des exigibilités 3.1.1	
1,887	1,934	2,043	2,219	2,299	2,507			Dettes à long terme:	
40	45	45	52	51	69			Obligations garanties ou non et obligations remboursables par série 3.1.2	
163	175	191	197	169	175			Hypothèques et contrats de vente 3.1.3	
122	131	127	136	134	127			Emprunts de sociétés affiliées 3.1.4	
102	132	163	176	164	162			Emprunts auprès de banques à charte 3.1.5	
-26	-29	-35	-32	-34	-40			Autres dettes à long terme 3.1.6	
								Moins: Partie de la dette à long terme exigible en moins d'un an 3.1.7	
1,337	1,465	1,529	1,536	1,603	1,631			Autres éléments de passif:	
42	55	30	14	20	24			Impôts sur le revenu différés 3.1.8	
								Tous les autres éléments de passif 3.1.9	
5,764	6,187	6,322	6,607	6,720	7,030			Total du passif 3.1	
								Avoir des actionnaires:	
2,042	2,039	2,036	2,223	2,235	2,246			Capital-actions 3.2.1	
..	1,298	1,324			Actions privilégiées 3.2.1.1	
..	937	922			Actions ordinaires 3.2.1.2	
136	136	140	127	160	157			Surplus d'apport 3.2.2	
3,633	3,807	3,969	4,108	4,100	4,195			Bénéfices non répartis (déficit) et les réserves:	
17	1	-5	34	46	-4			Solde au début de l'exercice 3.2.3.1	
258	288	178	88	112	24			Redressements de périodes antérieures 3.2.3.2	
10	12	18	5	8	12			Bénéfice net (perte nette) pour la période observée 3.2.3.3	
-110	-135	-85	-90	-52	-76			Corporations utilisant la méthode comptabilisation 3.2.3.6	
-1	-1	-	-1	-1	-			Dividendes déclarés en espèces 3.2.3.4	
								Virements au surplus d'apport et capital-actions (y compris les dividendes en actions) 3.2.3.5	
	-3	33	-44	-18	-			Autres redressements 3.2.3.7	
3,807	3,969	4,108	4,100	4,195	4,151			Solde à la fin de l'exercice 3.2.3	
1	1	1	1	1	1			Excédent de la valeur estimative des immobilisations sur leur coût (ou sur leur valeur amortie) 3.2.4	
5,986	6,145	6,285	6,451	6,591	6,555			Total de l'avoir des actionnaires 3.2	
11,750	12,332	12,607	13,058	13,311	13,585			Total du passif et de l'avoir des actionnaires 3	

TABLE 65. Primary Metal Industries

Statement of Income

Companies having \$10 million or more of total assets

Series	CANSIM 006669	1979					1980				
		I	II	III	IV	Annual	I	II	III	IV	Annual
millions of dollars											
1	Sales of goods and services	2,289	2,349	2,224	2,479	9,341	2,629	2,566	2,415	2,676	10,286
Operation expenses:											
2.2	Depreciation of buildings and equipment	70	72	71	77	290	75	80	81	81	317
2.3	Depletion	1	1	1	1	4	2	2	2	2	8
2.4	Amortization of deferred charges and intangible assets	-	-	1	1	2	-	-	-	-	-
Interest on:											
2.6	Short-term loans	4	4	4	5	17	7	9	6	8	30
2.7	Long-term debt	41	42	43	43	169	42	43	41	49	175
2.11	Materials, labour and other expenses	1,899	2,014	1,911	2,033	7,857	2,165	2,080	2,009	2,209	8,463
2	Total operating expenses	2,015	2,133	2,031	2,160	8,339	2,291	2,214	2,139	2,349	8,993
3	Operating income (loss)	274	216	193	319	1,002	338	352	276	327	1,293
Other income:											
Dividends from:											
4.1	Canadian corporations	3	3	3	9	18	4	5	4	8	21
4.2	Foreign corporations	1	-	-	1	2	1	1	-	-	2
4.3	Interest	14	19	18	19	70	14	15	12	18	59
4.6	Gains (losses) on the translation of foreign currency	-1	4	-	13	16	2	-	-1	-	1
4.4	Gains (losses) on sale of assets	-	-1	-	-1	-2	2	-	-	-	2
4.5	All other income	-1	2	3	17	21	1	16	4	9	30
4	Total other income	16	27	24	58	125	24	37	19	35	115
5	Income (loss) before provision for income taxes	290	243	217	377	1,127	362	389	295	362	1,408
Provision for income and other corporation taxes:											
6	Current	63	19	25	41	148	86	100	70	69	325
7	Deferred	40	60	39	89	228	45	51	38	62	196
8.1	Net income (loss) before extraordinary items	187	164	153	247	751	231	238	187	231	887
8.2	Extraordinary gains (losses)	-16	-1	-1	-1	-19	-	-1	-1	-1	-3
8.3	Income tax related thereto	-	-	-	-	-	-	-	-	-	-
8	Net income (loss) for period	171	163	152	246	732	231	237	186	230	884
Supplementary information:											
13	Base profit reconciling item	-	-	-	-	-	-	-	-	-	-
9	Base profit	359	310	287	435	1,391	431	466	375	437	1,709
Capital expenditures:											
19.1	Land	2	-	2	3	7	-	-	1	1	2
19.2	Depreciable assets	113	174	216	280	783	244	282	290	360	1,176
19.3	Depletable assets	8	8	7	4	27	-	-	4	4	8
19	Total capital expenditures	123	182	225	287	817	244	282	295	365	1,186

TABLEAU 65. Industrie métallique primaire

État des revenus et dépenses

Société dont l'actif total est de \$10 millions ou plus

1981					1982					CANSIM 006669	Série	
I	II	III	IV	Annuel	I	II	III	IV	Annuel			
millions de dollars												
2,846	3,082	2,651	2,336	10,915	2,549	2,425					Ventes de biens et de services	1
Frais d'exploitation:												
91	97	98	106	392	105	120					Amortissement des bâtiments et du matériel	2.2
3	2	2	2	9	2	2					Provision pour épuisement	2.3
-	-	-	1	1	-	-					Amortissement d'actif transitoire et d'immobilisations incorporelles	2.4
9	11	13	11	44	12	17					Intérêt versé:	
56	63	69	69	257	74	83					Dette à court terme	2.6
											Dette à long terme	2.7
2,301	2,501	2,256	2,098	9,156	2,224	2,201					Matières premières, main d'oeuvre et autres frais	2.11
2,460	2,674	2,438	2,287	9,859	2,417	2,423					Total, frais d'exploitation	2
386	408	213	49	1,056	132	2					Revenus (pertes) d'exploitation	3
Autres revenus:												
5	16	10	10	41	6	13					Dividendes reçus de:	
1	4	3	12	20	11	1					Sociétés canadiennes	4.1
											Sociétés étrangères	4.2
27	32	41	27	127	15	11					Intérêt reçu	4.3
-2	-5	6	5	4	2	-20					Gains (pertes) non réalisés sur la conversion des comptes exprimés en devises étrangères	4.6
1	5	1	-1	6	-	-					Gains (pertes) sur réalisation d'actif	4.4
5	6	1	19	31	2	11					Tous les autres revenus	4.5
37	58	62	72	229	36	16					Total, autres revenus	4
423	466	275	121	1,285	168	18					Bénéfice net (perte nette) avant impôts sur le revenu	5
Impôts sur le revenu des sociétés:												
84	54	33	30	201	-9	-34					Exigibles	8
80	125	64	4	273	66	28					Différés	7
259	287	178	87	811	111	24					Bénéfice net (perte nette) avant pertes et profits exceptionnels	8.1
-1	1	-	1	1	1	-					Pertes et profits exceptionnels	8.2
-	-	-	-	-	-	-					Impôts sur le revenu applicable	8.3
258	288	178	88	812	112	24					Bénéfice net (perte nette) pour la période observée	8
Renseignements supplémentaires:												
-	-	-	-	-	-	-					Postes conciliant les bénéfices de base	13
513	549	358	216	1,636	267	147					Bénéfices de base	9
Dépenses en immobilisations:												
1	1	2	5	9	-	-					Terrains	19.1
294	373	355	713	1,735	336	359					Actif amortissable	19.2
3	2	1	3	9	2	2					Actif épuisable	19.3
298	376	358	721	1,753	338	361					Total, dépenses en immobilisations	19

TABLE 66. Primary Metal Industries

Statement of Income

Estimate for entire universe of corporations

Series	CANSIM 006749	1979					1980				
		I	II	III	IV	Annual	I	II	III	IV	Annual
millions of dollars											
1	Sales of goods and services	2,437	2,517	2,407	2,664	10,025	2,824	2,760	2,619	2,897	11,100
Operation expenses:											
2.2	Depreciation of buildings and equipment	73	75	75	81	304	78	84	84	85	331
2.3	Depletion	1	1	1	1	4	2	2	2	2	8
2.4	Amortization of deferred charges and intangible assets	-	-	1	1	2	-	-	-	-	-
Interest on:											
2.6	Short-term loans	6	6	6	8	26	9	12	8	11	40
2.7	Long-term debt	42	43	45	45	175	44	45	43	51	183
2.11	Materials, labour and other expenses	2,029	2,161	2,076	2,198	8,464	2,343	2,256	2,200	2,412	9,211
2	Total operating expenses	2,151	2,286	2,204	2,334	8,975	2,476	2,399	2,337	2,561	9,773
3	Operating income (loss)	286	231	203	330	1,050	348	361	282	336	1,327
Other income:											
Dividends from:											
4.1	Canadian corporations	3	3	3	10	19	4	5	4	8	21
4.2	Foreign corporations	1	-	-	1	2	1	1	-	-	2
4.3	Interest	14	19	20	19	72	15	16	13	19	63
4.6	Gains (losses) on the translation of foreign currency	-1	4	-	13	16	2	-	-1	-	1
4.4	Gains (losses) on sale of assets	-	-	-	-1	-1	2	-	-	-	2
4.5	All other income	-1	2	3	18	22	1	16	5	9	31
4	Total other income	16	28	26	60	130	25	38	21	36	120
5	Income (loss) before provision for income taxes	302	259	229	390	1,180	373	399	303	372	1,447
Provision for income and other corporation taxes:											
6	Current	66	23	29	45	163	89	103	72	72	336
7	Deferred	41	61	40	90	232	46	52	39	63	200
8.1	Net income (loss) before extraordinary items	195	175	160	255	785	238	244	192	237	911
8.2	Extraordinary gains (losses)	-16	-1	-1	-1	-19	-	-1	-1	-1	-3
8.3	Income tax related thereto	-	-	-	-	-	-	-	-	-	-
8	Net income (loss) for period	179	174	159	254	766	238	243	191	236	908
Supplementary information:											
20	Base profit reconciling item	-	-	-	-	-	-	-	-	-	-
9	Base profit	374	328	303	451	1,456	445	480	386	451	1,762
Selected items, seasonally adjusted:											
13	Sales of goods and services	2,392	2,425	2,532	2,676	10,025	2,771	2,666	2,754	2,909	11,100
17	Operating income (loss)	263	206	250	331	1,050	323	334	333	337	1,327
18	Income (loss) before provision for income taxes	285	236	283	376	1,180	355	373	360	359	1,447
15	Net income (loss) for period	177	163	188	238	766	235	231	222	220	908
16	Base profit	358	302	356	440	1,456	426	452	443	441	1,762

TABLEAU 66. Industries métallique primaire

État des revenus et dépenses

Estimation pour l'univers intégral des corporations

1981					1982					CANSIM 006749	Série	
I	II	III	IV	Annuel	I	II	III	IV	Annuel			
millions de dollars												
3,043	3,318	2,885	2,576	11,822	2,754	2,643					Ventes de biens et de services	1
Frais d'exploitation:												
95	102	103	111	411	111	126					Amortissement des bâtiments et du matériel	2.2
3	2	2	2	9	2	2					Provision pour épuisement	2.3
-	-	-	1	1	-	-					Amortissement d'actif transitoire et d'immobilisations incorporelles	2.4
13	15	18	15	61	15	21					Intérêt versé:	
58	66	74	73	271	78	87					Dette à court terme	2.8
											Dette à long terme	2.7
2,480	2,713	2,467	2,315	9,975	2,411	2,401					Matières premières, main d'oeuvre et autres frais	2.11
2,649	2,898	2,664	2,517	10,728	2,617	2,637					Total, frais d'exploitation	2
394	420	221	59	1,094	137	6					Revenus (pertes) d'exploitation	3
Autres revenus:												
5	16	10	10	41	6	13					Dividendes reçus de:	
1	4	3	12	20	11	1					Sociétés canadiennes	4.1
											Sociétés étrangères	4.2
28	33	42	28	131	16	14					Intérêt reçu	4.3
-2	-5	6	5	4	2	-20					Gains (pertes) non réalisés sur la conversion des comptes exprimés en devises étrangères	4.6
1	5	1	-1	6	-	-					Gains (pertes) sur réalisation d'actif	4.4
6	6	1	19	32	2	11					Tous les autres revenus	4.5
39	59	63	73	234	37	19					Total, autres revenus	4
433	479	284	132	1,328	174	25					Bénéfice net (perte nette) avant impôts sur le revenu	5
Impôts sur le revenu des sociétés:												
86	57	36	34	213	-5	-31					Exigibles	6
81	126	64	5	276	64	27					Diférés	7
266	296	184	93	839	115	29					Bénéfice net (perte nette) avant pertes et profits exceptionnels	8.1
-1	1	-	1	1	1	-					Pertes et profits exceptionnels	8.2
-	-	-	-	-	-	-					Impôts sur le revenu applicable	8.3
265	297	184	94	840	116	29					Bénéfice net (perte nette) pour la période observée	8
Renseignements supplémentaires:												
-	-	-	-	-	-	-					Postes conciliant les bénéfices de base	20
527	567	372	232	1,698	279	160					Bénéfices de base	9
Certains postes corrigés des variations saisonnières:												
2,978	3,232	3,026	2,586	11,822	2,687	2,560					Ventes de biens et de services	13
371	384	276	63	1,094	114	-31					Revenus (pertes) d'exploitation	17
418	444	347	119	1,328	160	-13					Bénéfice net (perte nette) avant impôts sur le revenu	18
262	281	217	80	840	113	11					Bénéfice net (perte nette) pour la période observée	15
508	531	434	225	1,698	260	122					Bénéfices de base	16

TABLE 67. Metal Fabricating Industries

Balance Sheet

Companies having \$10 million or more of total assets

Series	CANSIM 006670	1979				1980			
		I	II	III	IV	I	II	III	IV
millions of dollars									
Assets:									
1.1.1	Cash on hand and demand deposits	55	57	94	104	68	62	89	136
1.1.2	Short-term loans and advances to affiliated companies	32	41	45	55	66	51	51	51
1.1.3	Temporary investments	157	144	102	98	99	64	78	91
1.1.4	Accounts receivable	981	1,079	1,151	1,081	1,147	1,192	1,230	1,151
1.1.5	Inventories	1,206	1,283	1,312	1,330	1,478	1,519	1,456	1,421
1.1.6	Other current assets	61	69	66	67	78	100	95	76
1.1	Total current assets	2,492	2,673	2,770	2,735	2,936	2,988	2,999	2,926
1.2	Long-term intercorporate investments in affiliated companies	262	262	421	433	431	442	475	515
1.3	Long-term investments	54	54	52	55	55	55	41	33
1.4	Fixed assets (net)	999	1,025	1,045	1,069	1,090	1,124	1,168	1,211
1.5	Other assets	70	69	67	60	71	80	87	85
1	Total assets	3,877	4,083	4,355	4,352	4,583	4,689	4,770	4,770
2	Accumulated allowance for depreciation and depletion	848	872	901	923	953	971	949	979
Liabilities:									
Short-term loans:									
3.1.1.1	Bank loans	378	464	474	421	541	591	556	448
3.1.1.2	From affiliated companies, directors and shareholders	28	29	29	29	39	52	53	57
3.1.1.3	All other short-term loans and notes	36	34	27	37	47	28	38	38
3.1.1.4	Accounts payable	789	829	861	859	889	910	916	933
3.1.1.5	Portion of long-term debt payable within one year	39	35	36	31	36	35	30	30
3.1.1.6	Other current liabilities	68	80	87	89	92	93	94	108
3.1.1	Total current liabilities	1,338	1,471	1,514	1,466	1,644	1,709	1,687	1,614
3.1.2	Long-term debt: Bonds, debentures and serial notes	160	168	166	166	166	165	164	161
3.1.3	Mortgages and agreements of sale	15	15	14	14	17	18	17	17
3.1.4	Loans from affiliated companies	207	207	204	202	271	280	275	276
3.1.5	Loans from chartered banks	125	132	196	196	203	205	232	273
3.1.6	Other long-term debt	86	87	93	88	83	79	95	87
3.1.7	Less: Portion of long-term debt payable within one year	39	35	36	31	36	35	30	30
3.1.8	Other liabilities: Deferred income taxes	196	200	203	207	217	224	227	235
3.1.9	All other liabilities	24	24	25	59	57	51	28	17
3.1	Total liabilities	2,112	2,269	2,379	2,367	2,622	2,696	2,695	2,650
Shareholders' equity:									
3.2.1	Share capital	398	394	500	510	516	517	533	538
3.2.1.1	Preferred shares
3.2.1.2	Common shares
3.2.2	Contributed surplus	41	39	39	40	34	34	31	31
Retained earnings (deficit) and reserves:									
3.2.3.1	Balance at beginning of period	1,204	1,320	1,375	1,431	1,429	1,406	1,438	1,506
3.2.3.2	Prior period adjustments	-4	-5	-2	-49	-15	-2	3	10
3.2.3.3	Net income (loss) for the period	64	82	88	97	67	76	71	74
3.2.3.6	Corporations employing the equity method	-	2	2	3	-	-	2	4
3.2.3.4	Cash dividends declared	-56	-26	-15	-50	-26	-53	-20	-39
3.2.3.5	Transfers to: from contributed surplus and share capital (including stock dividends)	-1	-1	-17	-	1	-	-	-1
3.2.3.7	Other adjustments	113	3	-	-3	-50	11	12	-8
3.2.3	Balance at end of period	1,320	1,375	1,431	1,429	1,406	1,438	1,506	1,546
3.2.4	Excess of appraisal value of fixed assets over (depreciated) cost	6	6	6	6	5	4	5	5
3.2	Total shareholders' equity	1,765	1,814	1,976	1,985	1,961	1,993	2,075	2,120
3	Total liabilities and shareholders' equity	3,877	4,083	4,355	4,352	4,583	4,689	4,770	4,770

TABEAU 67. Produits métalliques

Bilan

Société dont l'actif total est de \$10 millions ou plus

1981				1982				CANSIM 006670	Série
I	II	III	IV	I	II	III	IV		
millions de dollars									
91	75	60	101	70	67			Actif:	
43	35	43	158	161	162			Encaisse et dépôts à demande	1.1.1
70	87	80	59	86	88			Prêts et avances à court terme aux sociétés affiliées	1.1.2
1,246	1,351	1,463	1,262	1,258	1,249			Placements temporaires	1.1.3
1,519	1,535	1,571	1,644	1,787	1,736			Débiteurs	1.1.4
77	87	101	82	102	98			Stocks	1.1.5
								Autres disponibilités	1.1.6
3,046	3,170	3,318	3,306	3,464	3,400			Total des disponibilités	1.1
574	590	800	777	796	787			Placements à long terme dans les sociétés apparentées	1.2
47	54	79	80	82	82			Placements à long terme	1.3
1,208	1,210	1,231	1,262	1,324	1,347			Immobilisations (nettes)	1.4
78	79	77	73	86	86			Tous les autres éléments d'actif	1.5
4,953	5,103	5,505	5,498	5,752	5,702			Total de l'actif	1
1,028	1,004	1,038	1,030	1,100	1,133			Provision accumulée pour amortissement et épusement	2
								Passif:	
519	557	639	617	721	783			Emprunts à court terme:	
74	91	85	87	82	61			Emprunts bancaires	3.1.1.1
16	15	10	13	74	108			Après de sociétés affiliées, directeurs et actionnaires	3.1.1.2
								Tous les autres emprunts à court terme	3.1.1.3
973	1,011	1,065	973	992	825			Créanciers	3.1.1.4
31	30	80	96	102	111			Partie de la dette à long terme exigible en moins d'un an	3.1.1.5
111	105	130	149	111	161			Autres exigibilités	3.1.1.6
1,724	1,809	2,009	1,935	2,082	2,049			Total des exigibilités	3.1.1
175	168	166	164	162	165			Dettes à long terme:	
15	12	12	10	11	10			Obligations garanties ou non et obligations remboursables par série	3.1.2
270	290	277	280	293	290			Hypothèques et contrats de vente	3.1.3
347	326	516	514	552	553			Emprunts de sociétés affiliées	3.1.4
80	80	83	114	111	115			Emprunts auprès de banques à charte	3.1.5
-31	-30	-80	-96	-102	-111			Autres dettes à long terme	3.1.6
								Moins: Partie de la dette à long terme exigible en moins d'un an	3.1.7
238	242	253	260	269	275			Autres éléments de passif:	
25	21	17	17	16	15			Impôts sur le revenu différés	3.1.8
								Tous les autres éléments de passif	3.1.9
2,843	2,918	3,253	3,198	3,394	3,361			Total du passif	3.1
								Avoir des actionnaires:	
540	524	530	616	663	672			Capital-actions	3.2.1
..	266	267			Actions privilégiées	3.2.1.1
..	397	405			Actions ordinaires	3.2.1.2
38	36	38	36	37	37			Surplus d'apport	3.2.2
1,546	1,525	1,615	1,675	1,639	1,648			Bénéfices non répartis (déficit) et les réserves:	
-1	-	1	14	-5	1			Solde au début de l'exercice	3.2.3.1
89	96	76	55	16	29			Redressements de périodes antérieures	3.2.3.2
1	2	-1	2	-	-2			Bénéfice net (perte nette) pour la période observée	3.2.3.3
-84	-34	-43	-95	-23	-43			Corporations utilisant la méthode comptabilisation	3.2.3.6
-7	-	-	-	-	-			Dividendes déclarés en espèces	3.2.3.4
								Virements au surplus d'apport et capital-actions (y compris dividendes en actions)	3.2.3.5
-19	26	27	-12	21	-11			Autres redressements	3.2.3.7
1,525	1,615	1,675	1,639	1,648	1,622			Solde à la fin de l'exercice	3.2.3
7	10	9	9	10	10			Excédent de la valeur estimative des immobilisations sur leur coût (ou sur leur valeur amortie)	3.2.4
2,110	2,185	2,252	2,300	2,358	2,341			Total de l'avoir des actionnaires	3.2
4,953	5,103	5,505	5,498	5,752	5,702			Total du passif et de l'avoir des actionnaires	3

TABLE 68. Metal Fabricating Industries

Statement of Income

Companies having \$10 million or more of total assets

Series	CANSIM 006671	1979					1980				
		I	II	III	IV	Annual	I	II	III	IV	Annual
millions of dollars											
1	Sales of goods and services	1,329	1,446	1,522	1,518	5,815	1,443	1,577	1,561	1,611	6,192
Operation expenses:											
2.2	Depreciation of buildings and equipment	25	24	28	25	102	28	29	27	24	108
2.3	Depletion	-	-	-	-	-	-	-	-	-	-
2.4	Amortization of deferred charges and intangible assets	-	1	-	-	1	-	-	-	-	-
Interest on:											
2.6	Short-term loans	9	11	15	17	52	18	21	18	18	75
2.7	Long-term debt	10	13	15	13	51	16	18	19	18	71
2.11	Materials, labour and other expenses	1,187	1,266	1,326	1,323	5,102	1,275	1,390	1,382	1,436	5,483
2	Total operating expenses	1,231	1,315	1,384	1,378	5,308	1,337	1,458	1,446	1,496	5,737
3	Operating income (loss)	98	131	138	140	507	106	119	115	115	455
Other income:											
Dividends from:											
4.1	Canadian corporations	-	-	-	-	-	-	-	-	-	-
4.2	Foreign corporations	-	-	-	-	-	-	-	-	-	
4.3	Interest	7	8	7	8	30	8	7	6	10	31
4.6	Gains (losses) on the translation of foreign currency	-2	-	-1	-1	-4	-	-	1	-1	-
4.4	Gains (losses) on sale of assets	1	-	2	-1	2	-	-	1	-	1
4.5	All other income	2	2	1	-	5	-	4	2	2	8
4	Total other income	8	10	9	6	33	8	11	10	11	40
5	Income (loss) before provision for income taxes	106	141	147	146	540	114	130	125	126	495
Provision for income and other corporation taxes:											
6	Current	38	52	56	52	198	36	47	51	43	177
7	Deferred	4	6	4	5	19	11	7	2	8	28
8.1	Net income (loss) before extraordinary items	64	83	87	89	323	67	76	72	75	290
8.2	Extraordinary gains (losses)	-	-1	1	8	8	-	-	-1	-1	-2
8.3	Income tax related thereto	-	-	-	-	-	-	-	-	-	-
8	Net income (loss) for period	64	82	88	97	331	67	76	71	74	288
Supplementary information:											
13	Base profit reconciling item	-	-	-	-	-	-	-	-	-	-
9	Base profit	132	166	174	173	645	142	159	150	151	602
Capital expenditures:											
19.1	Land	1	1	5	3	10	-	2	1	4	7
19.2	Depreciable assets	37	49	43	46	175	48	52	67	66	233
19.3	Depletable assets	-	-	-	-	-	-	9	-	-	9
19	Total capital expenditures	38	50	48	49	185	48	63	68	70	249

TABLEAU 68. Produits métalliques

État des revenus et dépenses

Société dont l'actif total est de \$10 millions ou plus

1981					1982					CANSIM 006671	Série	
I	II	III	IV	Annuel	I	II	III	IV	Annuel			
millions de dollars												
1,619	1,834	1,886	1,785	7,124	1,605	1,683					Ventes de biens et de services	1
											Frais d'exploitation:	
30	31	31	30	122	34	35					Amortissement des bâtiments et du matériel	2.2
-	-	-	-	-	-	-					Provision pour épuisement	2.3
1	-	-	-	1	-	-					Amortissement d'actif transitoire et d'immobilisations incorporelles	2.4
14	21	29	29	93	27	36					Intérêt versé:	
22	27	33	37	119	36	35					Dette à court terme	2.6
											Dette à long terme	2.7
1,446	1,619	1,672	1,610	6,347	1,488	1,551					Matières premières, main d'oeuvre et autres frais	2.11
1,513	1,698	1,765	1,706	6,682	1,585	1,657					Total, frais d'exploitation	2
106	136	121	79	442	20	26					Revenus (pertes) d'exploitation	3
											Autres revenus:	
-	-	-	1	1	-	-					Dividendes reçus de:	
-	3	1	-	4	-	8					Sociétés canadiennes	4.1
											Sociétés étrangères	4.2
11	9	9	11	40	15	14					Intérêt reçu	4.3
-	-1	-1	1	-1	-	-2					Gains (pertes) non réalisés sur la conversion des comptes exprimés en devises étrangères	4.6
13	10	5	6	34	-	-					Gains (pertes) sur réalisation d'actif	4.4
2	8	-	2	12	-	1					Tous les autres revenus	4.5
26	29	14	21	90	15	21					Total, autres revenus	4
132	165	135	100	532	35	47					Bénéfice net (perte nette) avant impôts sur le revenu	5
											Impôts sur le revenu des sociétés:	
47	65	58	37	207	15	17					Exigibles	6
1	6	1	5	13	3	-					Différés	7
84	94	76	58	312	17	30					Bénéfice net (perte nette) avant pertes et profits exceptionnels	8.1
5	2	-	-3	4	-1	-1					Pertes et profits exceptionnels	8.2
-	-	-	-	-	-	-					Impôts sur le revenu applicable	8.3
89	96	76	55	316	16	29					Bénéfice net (perte nette) pour la période observée	8
											Renseignements supplémentaires:	
-	-	-	-	-	-	-					Postes conciliant les bénéfices de base	13
150	187	162	122	621	69	84					Bénéfices de base	9
											Dépenses en immobilisations:	
6	-	2	-	8	3	2					Terrains	19.1
21	37	50	61	169	85	63					Actif amortissable	19.2
-	-	-	-	-	-	-					Actif épuisable	19.3
27	37	52	61	177	88	65					Total, dépenses en immobilisations	19

TABLE 69. Metal Fabricating Industries

Statement of Income

Estimate for entire universe of corporations

Series	CANSIM 006750	1979					1980				
		I	II	III	IV	Annual	I	II	III	IV	Annual
millions of dollars											
1	Sales of goods and services	2,649	2,830	2,778	2,979	11,236	2,846	2,989	2,925	3,070	11,830
	Operation expenses:										
2.2	Depreciation of buildings and equipment	57	55	59	56	227	60	63	61	57	241
2.3	Depletion	-	-	-	-	-	-	-	-	-	-
2.4	Amortization of deferred charges and intangible assets	-	1	-	-	1	-	-	-	-	-
	Interest on:										
2.6	Short-term loans	20	26	27	30	103	33	36	35	33	137
2.7	Long-term debt	18	22	24	22	86	27	28	29	28	112
2.11	Materials, labour and other expenses	2,385	2,506	2,447	2,615	9,953	2,510	2,630	2,609	2,735	10,484
2	Total operating expenses	2,480	2,610	2,557	2,723	10,370	2,630	2,757	2,734	2,853	10,974
3	Operating income (loss)	169	220	221	256	866	216	232	191	217	856
	Other income:										
	Dividends from:										
4.1	Canadian corporations	-	-	-	2	2	-	-	-	2	2
4.2	Foreign corporations	-	-	1	-	1	-	-	-	-	-
4.3	Interest	11	11	10	11	43	11	10	9	14	44
4.6	Gains (losses) on the translation of foreign currency	-1	2	-	-1	-	1	1	2	-1	3
4.4	Gains (losses) on sale of assets	4	3	4	1	12	3	1	7	2	13
4.5	All other income	7	4	2	4	17	3	7	5	6	21
4	Total other income	21	20	17	17	75	18	19	23	23	83
5	Income (loss) before provision for income taxes	190	240	238	273	941	234	251	214	240	939
	Provision for income and other corporation taxes:										
6	Current	62	82	84	97	325	80	89	81	79	329
7	Deferred	6	8	11	15	40	11	7	6	12	36
8.1	Net income (loss) before extraordinary items	122	150	143	161	576	143	155	127	149	574
8.2	Extraordinary gains (losses)	-	-1	1	8	8	-	-	-1	-1	-2
8.3	Income tax related thereto	-	-	-	-	-	-	-	-	-	-
8	Net income (loss) for period	122	149	144	169	584	143	155	126	148	572
	Supplementary information:										
20	Base profit reconciling item	-	-	-	-	-	-	-	-	-	-
9	Base profit	244	291	293	327	1,155	290	312	266	294	1,162
	Selected items, seasonally adjusted:										
13	Sales of goods and services	2,759	2,764	2,790	2,923	11,236	2,955	2,913	2,946	3,016	11,830
17	Operating income (loss)	193	205	222	246	866	239	215	195	207	856
18	Income (loss) before provision for income taxes	214	225	241	261	941	257	233	219	230	939
15	Net income (loss) for period	139	142	150	153	584	159	146	134	133	572
16	Base profit	267	273	297	318	1,155	312	292	272	286	1,162

TABLEAU 69. Produits métalliques

Etat des revenus et dépenses

Estimation pour l'univers intégral des corporations

1981					1982					CANSIM 006750	Série	
I	II	III	IV	Annuel	I	II	III	IV	Annuel			
millions de dollars												
3,114	3,527	3,364	3,338	13,343	2,908	3,088					Ventes de biens et de services	1
											Frais d'exploitation:	
68	71	73	70	282	74	76					Amortissement des bâtiments et du matériel	2.2
-	-	-	-	-	-	-					Provision pour épuisement	2.3
1	-	-	-	1	-	-					Amortissement d'actif transitoire et d'immobilisations incorporelles	2.4
											Intérêt versé:	
34	45	54	58	191	57	67					Dettes à court terme	2.6
32	36	44	49	161	45	44					Dettes à long terme	2.7
2,753	3,094	2,972	2,968	11,787	2,665	2,831					Matières premières, main d'oeuvre et autres frais	2.11
2,888	3,246	3,143	3,145	12,422	2,841	3,018					Total, frais d'exploitation	2
											Revenus (pertes) d'exploitation	3
226	281	221	193	921	67	70					Autres revenus:	
											Dividendes reçus de:	
1	1	1	2	5	1	1					Sociétés canadiennes	4.1
-	3	1	-	4	-	8					Sociétés étrangères	4.2
17	22	21	25	85	26	25					Intérêt reçu	4.3
-	-1	-1	1	-1	-	-2					Gains (pertes) non réalisés sur la conversion des comptes exprimés en devises étrangères	4.8
13	10	7	6	36	-	-					Gains (pertes) sur réalisation d'actif	4.4
11	17	8	9	45	6	3					Tous les autres revenus	4.5
42	52	37	43	174	33	35					Total, autres revenus	4
											Bénéfice net (perte nette) avant impôts sur le revenu	5
268	333	258	236	1,095	100	105					Impôts sur le revenu des sociétés:	
95	125	91	77	388	40	40					Exigibles	6
2	7	4	9	22	3	-					Différés	7
171	201	163	150	685	57	65					Bénéfice net (perte nette) avant pertes et profits exceptionnels	8.1
5	2	-	-3	4	-1	-1					Pertes et profits exceptionnels	8.2
-	-	-	-	-	-	-					Impôts sur le revenu applicable	8.3
176	203	163	147	689	56	64					Bénéfice net (perte nette) pour la période observée	8
											Renseignements supplémentaires:	
-	-	-	-	-	-	-					Postes conciliant les bénéfices de base	20
323	394	324	297	1,338	173	182					Bénéfices de base	9
											Certains postes corrigés des variations saisonnières:	
3,227	3,436	3,396	3,284	13,343	3,022	2,991					Ventes de biens et de services	13
249	264	227	181	921	90	53					Revenus (pertes) d'exploitation	17
291	315	265	224	1,095	123	86					Bénéfice net (perte nette) avant impôts sur le revenu	18
193	192	172	132	689	72	53					Bénéfice net (perte nette) pour la période observée	15
345	375	332	286	1,338	195	162					Bénéfices de base	16

TABLE 70. Machinery Industries

Balance Sheet

Companies having \$10 million or more of total assets

Series	CANSIM 006672	1979				1980			
		I	II	III	IV	I	II	III	IV
		millions of dollars							
Assets:									
1.1.1	Cash on hand and demand deposits	77	87	95	119	95	86	86	85
1.1.2	Short-term loans and advances to affiliated companies	20	44	25	37	28	22	47	64
1.1.3	Temporary investments	30	36	45	33	39	26	30	25
1.1.4	Accounts receivable	923	1,008	1,023	1,134	1,198	1,350	1,352	1,326
1.1.5	Inventories	1,177	1,219	1,261	1,316	1,432	1,434	1,441	1,464
1.1.6	Other current assets	18	20	26	27	35	38	39	33
1.1	Total current assets	2,245	2,414	2,475	2,666	2,827	2,956	2,995	2,997
1.2	Long-term intercorporate investments in affiliated companies	124	124	137	129	113	113	115	106
1.3	Long-term investments	34	34	30	28	29	27	28	29
1.4	Fixed assets (net)	480	492	518	530	540	560	571	592
1.5	Other assets	25	25	22	20	18	17	23	28
1	Total assets	2,908	3,089	3,182	3,373	3,527	3,673	3,732	3,752
2	Accumulated allowance for depreciation and depletion	516	526	539	550	577	594	587	597
Liabilities:									
Short-term loans:									
3.1.1.1	Bank loans	270	431	422	391	274	556	587	567
3.1.1.2	From affiliated companies, directors and shareholders	177	56	63	63	287	114	92	92
3.1.1.3	All other short-term loans and notes	65	47	95	120	78	68	102	50
3.1.1.4	Accounts payable	750	829	825	943	950	968	924	939
3.1.1.5	Portion of long-term debt payable within one year	26	24	23	4	4	5	6	7
3.1.1.6	Other current liabilities	171	186	195	240	256	241	241	275
3.1.1	Total current liabilities	1,459	1,573	1,623	1,761	1,849	1,952	1,952	1,930
3.1.2	Long-term debt:								
	Bonds, debentures and serial notes	36	31	30	12	12	13	11	12
3.1.3	Mortgages and agreements of sale	4	12	16	18	14	14	18	16
3.1.4	Loans from affiliated companies	83	92	92	89	96	92	126	123
3.1.5	Loans from chartered banks	33	30	23	25	33	51	32	32
3.1.6	Other long-term debt	51	47	48	45	47	49	102	116
3.1.7	Less: Portion of long-term debt payable within one year	26	24	23	4	4	5	6	7
3.1.8	Other liabilities:								
	Deferred income taxes	37	36	41	44	38	43	46	42
3.1.9	All other liabilities	4	5	4	3	3	4	5	4
3.1	Total liabilities	1,681	1,802	1,854	1,993	2,088	2,213	2,286	2,268
Shareholders' equity:									
3.2.1	Share capital	269	270	272	284	286	287	287	304
3.2.1.1	Preferred shares
3.2.1.2	Common shares
3.2.2	Contributed surplus	23	23	23	38	39	21	24	23
Retained earnings (deficit) and reserves:									
3.2.3.1	Balance at beginning of period	894	932	990	1,025	1,051	1,111	1,148	1,132
3.2.3.2	Prior period adjustments	1	-3	1	-9	-	2	-	1
3.2.3.3	Net income (loss) for the period	56	69	56	56	52	52	39	34
3.2.3.6	Corporations employing the equity method	-	-	-	-	-	-	-	-
3.2.3.4	Cash dividends declared	-5	-6	-18	-20	-3	-7	-10	-19
3.2.3.5	Transfers to: from contributed surplus and share capital (including stock dividends)	8	-1	-1	-	-	2	-6	-1
3.2.3.7	Other adjustments	-22	-1	-3	-1	11	-12	-39	7
3.2.3	Balance at end of period	932	990	1,025	1,051	1,111	1,148	1,132	1,154
3.2.4	Excess of appraisal value of fixed assets over (depreciated) cost	3	4	8	7	3	4	3	3
3.2	Total shareholders' equity	1,227	1,287	1,328	1,380	1,439	1,460	1,446	1,484
3	Total liabilities and shareholders' equity	2,908	3,089	3,182	3,373	3,527	3,673	3,732	3,752

TABEAU 70. Machinerie

Bilan

Société dont l'actif total est de \$10 millions ou plus

1981				1982				CANSIM 006672	Série
I	II	III	IV	I	II	III	IV		
millions de dollars									
81	79	80	75	66	65			Actif:	
60	71	88	42	81	110			Encaisse et dépôts à demande	1.1.1
16	16	20	14	14	16			Prêts et avances à court terme aux sociétés affiliées	1.1.2
1,348	1,489	1,532	1,322	1,334	1,333			Placements temporaires	1.1.3
1,471	1,429	1,391	1,465	1,522	1,493			Débiteurs	1.1.4
29	52	61	40	50	75			Stocks	1.1.5
								Autres disponibilités	1.1.6
3,005	3,136	3,172	2,958	3,067	3,092			Total des disponibilités	1.1
112	197	195	234	240	248			Placements à long terme dans les sociétés apparentées	1.2
33	31	24	21	21	21			Placements à long terme	1.3
591	604	624	653	707	704			Immobilisations (nettes)	1.4
25	27	27	29	30	24			Tous les autres éléments d'actif	1.5
3,766	3,995	4,042	3,895	4,065	4,089			Total de l'actif	1
597	621	640	636	677	686			Provision accumulée pour amortissement et épusement	2
								Passif:	
590	559	403	409	464	434			Emprunts à court terme:	
66	100	95	111	103	103			Emprunts bancaires	3.1.1.1
58	37	37	3	5	2			Autres de sociétés affiliées, directeurs et actionnaires	3.1.1.2
								Tous les autres emprunts à court terme	3.1.1.3
965	1,093	1,044	1,111	1,102	1,036			Créanciers	3.1.1.4
8	9	13	13	14	11			Partie de la dette à long terme exigible en moins d'un an	3.1.1.5
248	226	206	185	177	150			Autres exigibilités	3.1.1.8
1,935	2,024	1,798	1,832	1,865	1,736			Total des exigibilités	3.1.1
14	11	10	13	19	16			Dettes à long terme:	
10	12	8	8	9	9			Obligations garanties ou non et obligations remboursables par série	3.1.2
174	190	167	160	163	202			Hypothèques et contrats de vente	3.1.3
35	43	284	175	169	199			Emprunts de sociétés affiliées	3.1.4
83	86	103	83	84	96			Emprunts auprès de banques à charte	3.1.5
-8	-9	-13	-13	-14	-11			Autres dettes à long terme	3.1.8
								Moins: Partie de la dette à long terme exigible en moins d'un an	3.1.7
37	36	22	48	53	53			Autres éléments de passif:	
4	5	5	5	6	6			Impôts sur le revenu différés	3.1.8
								Tous les autres éléments de passif	3.1.9
2,284	2,398	2,384	2,311	2,354	2,306			Total du passif	3.1
								Avoir des actionnaires:	
278	286	293	333	376	424			Capital-actions	3.2.1
..	67	75			Actions privilégiées	3.2.1.1
..	309	349			Actions ordinaires	3.2.1.2
24	24	75	97	121	157			Surplus d'apport	3.2.2
1,154	1,176	1,284	1,286	1,149	1,206			Bénéfices non répartis (déficit) et les réserves:	
7	65	-	-17	-6	-			Solde au début de l'exercice	3.2.3.1
37	61	22	-1	4	24			Redressements de périodes antérieures	3.2.3.2
-	-	3	2	5	3			Bénéfice net (perte nette) pour la période observée	3.2.3.3
-30	-9	-4	-48	-8	-23			Corporations utilisant la méthode comptabilisation	3.2.3.6
-	-	-	-3	-	-			Dividendes déclarés en espèces	3.2.3.4
8	-9	-19	-70	62	-24			Virements au surplus d'apport et capital-actions (y compris les dividendes en actions)	3.2.3.5
								Autres redressements	3.2.3.7
1,176	1,284	1,286	1,149	1,206	1,186			Solde à la fin de l'exercice	3.2.3
4	3	4	5	8	16			Excédent de la valeur estimative des immobilisations sur leur coût (ou sur leur valeur amortie)	3.2.4
1,482	1,597	1,658	1,584	1,711	1,783			Total de l'avoir des actionnaires	3.2
3,766	3,995	4,042	3,895	4,065	4,089			Total du passif et de l'avoir des actionnaires	3

TABLE 71. Machinery Industries

Statement of Income

Companies having \$10 million or more of total assets

Series	CANSIM 006673	1979					1980				
		I	II	III	IV	Annual	I	II	III	IV	Annual
millions of dollars											
1	Sales of goods and services	1,218	1,450	1,382	1,391	5,441	1,340	1,575	1,385	1,460	5,760
	Operation expenses:										
2.2	Depreciation of buildings and equipment	16	17	16	14	63	18	17	18	20	73
2.3	Depletion	-	-	-	-	-	-	-	-	-	-
2.4	Amortization of deferred charges and intangible assets	-	-	-	-	-	-	-	-	-	-
2.5	Amortization of special tooling cost (durable goods manufacturing industries)	1	2	2	2	7	2	2	2	1	7
2.6	Interest on:										
	Short-term loans	11	14	18	26	69	25	31	31	29	116
2.7	Long-term debt	3	3	3	1	10	3	3	3	5	14
2.11	Materials, labour and other expenses	1,107	1,316	1,268	1,282	4,973	1,220	1,457	1,275	1,346	5,298
2	Total operating expenses	1,138	1,352	1,307	1,325	5,122	1,268	1,510	1,329	1,401	5,508
3	Operating income (loss)	80	98	75	66	319	72	65	56	59	252
	Other income:										
4.1	Dividends from:										
	Canadian corporations	-	1	1	1	3	-	-	-	-	-
4.2	Foreign corporations	-	1	-	-	1	-	-	-	-	-
4.3	Interest	4	5	7	6	22	6	8	9	7	30
4.6	Gains (losses) on the translation of foreign currency	-1	1	2	-1	1	-	2	-1	-2	-1
4.4	Gains (losses) on sale of assets	1	3	1	2	7	-	2	-	1	3
4.5	All other income	3	3	-1	13	18	4	3	2	2	11
4	Total other income	7	14	10	21	52	10	15	10	8	43
5	Income (loss) before provision for income taxes	87	112	85	87	371	82	80	66	67	295
	Provision for income and other corporation taxes:										
6	Current	33	44	23	25	125	34	27	23	33	117
7	Deferred	-1	-1	5	4	7	-5	2	4	-3	-2
8.1	Net income (loss) before extraordinary items	55	69	57	58	239	53	51	39	37	180
8.2	Extraordinary gains (losses)	1	-	-1	-2	-2	-1	1	-	-5	-5
8.3	Income tax related thereto	-	-	-	-	-	-	-	-	2	2
8	Net income (loss) for period	56	69	56	56	237	52	52	39	34	177
	Supplementary information:										
13	Base profit reconciling item	-	-	-	-	-	-	-	-	-	-
9	Base profit	103	124	97	99	423	100	93	85	88	366
	Capital expenditures:										
19.1	Land	2	1	1	1	5	1	8	-	5	14
19.2	Depreciable assets	23	28	30	33	114	25	28	35	35	123
19.3	Depletable assets	-	-	-	-	-	-	-	-	-	-
19	Total capital expenditures	25	29	31	34	119	26	36	35	40	137

TABLEAU 71. Machinerie

Etat des revenus et dépenses

Société dont l'actif total est de \$10 millions ou plus

1981					1982					CANSIM 006673	Série	
I	II	III	IV	Annuel	I	II	III	IV	Annuel			
millions de dollars												
1,415	1,680	1,472	1,426	5,993	1,307	1,443					Ventes de biens et de services	1
											Frais d'exploitation:	
18	16	22	20	76	21	22					Amortissement des bâtiments et du matériel	2.2
-	-	-	-	-	-	-					Provision pour épuisement	2.3
-	-	-	-	-	1	-					Amortissement d'actif transitoire et d'immobilisations incorporelles	2.4
2	2	2	2	8	2	2					Amortissement de frais d'usage (les industries de fabrication de biens durables)	2.5
33	39	44	28	144	24	25					Intérêt versé:	
4	5	8	18	35	14	13					Dette à court terme	2.6
											Dette à long terme	2.7
1,292	1,539	1,382	1,371	5,584	1,234	1,347					Matières premières, main d'oeuvre et autres frais	2.11
1,349	1,601	1,458	1,439	5,847	1,296	1,409					Total, frais d'exploitation	2
66	79	14	-13	146	11	34					Revenus (pertes) d'exploitation	3
											Autres revenus:	
-	-	-	1	1	-	-					Dividendes reçus de:	
-	-	-	-	-	-	-					Sociétés canadiennes	4.1
											Sociétés étrangères	4.2
8	10	11	14	43	9	11					Intérêt reçu	4.3
-1	2	1	-1	1	1	1					Gains (pertes) non réalisés sur la conversion des comptes exprimés en devises étrangères	4.6
1	2	1	3	7	-	-					Gains (pertes) sur réalisation d'actif	4.4
-	2	4	12	18	2	3					Tous les autres revenus	4.5
8	18	17	29	70	12	15					Total, autres revenus	4
74	95	31	16	216	23	49					Bénéfice net (perte nette) avant impôts sur le revenu	5
											Impôts sur le revenu des sociétés:	
30	33	23	16	102	18	21					Exigibles	6
6	1	-13	-	-6	-	-					Différés	7
38	81	21	-	120	5	28					Bénéfice net (perte nette) avant pertes et profits exceptionnels	8.1
-1	-	2	-1	-	-1	-4					Pertes et profits exceptionnels	8.2
-	-	-1	-	-1	-	-					Impôts sur le revenu applicable	8.3
37	61	22	-1	119	4	24					Bénéfice net (perte nette) pour la période observée	8
											Renseignements supplémentaires:	
-	-	-	-	-	-	-					Postes conciliant les bénéfices de base	13
92	107	51	33	283	44	70					Bénéfices de base	9
											Depenses en immobilisations:	
1	-	2	1	4	-	-					Terrains	19.1
33	36	54	61	184	35	34					Actif amortissable	19.2
-	-	-	-	-	-	-					Actif épuisable	19.3
34	36	56	62	188	35	34					Total, dépenses en immobilisations	19

TABLE 72. Machinery Industries

Statement of Income

Estimate for entire universe of corporations

Series	CANSIM 006751	1979					1980				
		I	II	III	IV	Annual	I	II	III	IV	Annual
millions of dollars											
1	Sales of goods and services	1,725	2,040	1,972	1,997	7,734	1,946	2,223	2,037	2,084	8,290
	Operation expenses:										
2.2	Depreciation of buildings and equipment	26	27	26	27	106	28	28	29	31	116
2.3	Depletion	-	-	-	-	-	-	-	-	-	-
2.4	Amortization of deferred charges and intangible assets	-	-	-	-	-	-	-	-	-	-
2.5	Amortization of special tooling costs (durable goods manufacturing industries)	1	2	2	2	7	2	2	2	1	7
	Interest on:										
2.6	Short-term loans	17	21	25	33	96	32	38	38	36	144
2.7	Long-term debt	7	7	7	5	26	8	8	8	10	34
2.11	Materials, labour and other expenses	1,571	1,847	1,799	1,825	7,042	1,765	2,047	1,859	1,908	7,579
2	Total operating expenses	1,622	1,904	1,859	1,892	7,277	1,835	2,123	1,936	1,986	7,880
3	Operating income (loss)	103	136	113	105	457	111	100	101	98	410
	Other income:										
	Dividends from:										
4.1	Canadian corporations	-	1	1	2	4	-	-	-	-	-
4.2	Foreign corporations	-	1	-	-	1	-	-	-	1	1
4.3	Interest	5	6	8	8	27	7	9	10	8	34
4.6	Gains (losses) on the translation of foreign currency	-1	1	2	-1	1	-	2	-1	-2	-1
4.4	Gains (losses) on sale of assets	3	5	3	5	16	-	2	-	1	3
4.5	All other income	5	6	2	18	31	7	6	5	5	23
4	Total other income	12	20	16	32	80	14	19	14	13	60
5	Income (loss) before provision for income taxes	115	156	129	137	537	125	119	115	111	470
	Provision for income and other corporation taxes:										
6	Current	44	56	35	39	174	47	41	38	50	176
7	Deferred	-1	-	6	5	10	-5	2	4	-3	-2
8.1	Net income (loss) before extraordinary items	72	100	88	93	353	83	76	73	64	296
8.2	Extraordinary gains (losses)	1	-	-1	-2	-2	-1	-	-	-5	-6
8.3	Income tax related thereto	-	-	-	-	-	-	-	-	2	2
8	Net income (loss) for period	73	100	87	91	351	82	76	73	61	292
	Supplementary information:										
20	Base profit reconciling item	-	-	-	-	-	-	-	-	-	-
9	Base profit	139	176	149	158	622	153	143	145	143	584
	Selected items, seasonally adjusted:										
13	Sales of goods and services	1,825	1,890	1,992	2,027	7,734	2,054	2,068	2,060	2,108	8,290
17	Operating income (loss)	104	117	119	117	457	112	80	108	110	410
18	Income (loss) before provision for income taxes	121	134	137	145	537	131	96	124	119	470
15	Net income (loss) for period	79	85	90	97	351	88	60	76	68	292
16	Base profit	142	156	157	167	622	157	121	154	152	584

TABLEAU 72. Machinerie

État des revenus et dépenses

Estimation pour l'univers intégral des corporations

1981					1982					CANSIM 006751	Série	
I	II	III	IV	Annuel	I	II	III	IV	Annuel			
millions de dollars												
1,939	2,245	2,025	2,016	8,225	1,879	2,036					Ventes de biens et de services	1
Frais d'exploitation:												
29	27	33	31	120	33	34					Amortissement des bâtiments et du matériel	2.2
-	-	-	-	-	-	-					Provision pour épuisement	2.3
-	-	-	-	-	1	-					Amortissement d'actif transitoire et d'immobilisations incorporelles	2.4
2	2	2	2	8	2	2					Amortissement de frais d'usinage (les industries de fabrication de biens durables)	2.5
Intérêt versé:												
43	52	59	41	195	39	42					Dette à court terme	2.6
10	10	13	22	55	16	15					Dette à long terme	2.7
1,762	2,036	1,879	1,904	7,581	1,757	1,881					Matières premières, main d'oeuvre et autres frais	2.11
1,848	2,127	1,986	2,000	7,959	1,848	1,974					Total, frais d'exploitation	2
93	118	39	16	266	31	62					Revenus (pertes) d'exploitation	3
Autres revenus:												
Dividendes reçus de:												
-	-	-	2	2	-	-					Sociétés canadiennes	4.1
-	-	-	-	-	-	-					Sociétés étrangères	4.2
9	11	13	16	49	10	13					Intérêt reçu	4.3
-1	2	5	-1	5	1	1					Gains (pertes) non réalisés sur la conversion des comptes exprimés en devises étrangères	4.6
4	6	3	6	19	2	2					Gains (pertes) sur réalisation d'actif	4.4
4	7	8	15	34	5	6					Tous les autres revenus	4.5
16	26	29	38	109	18	22					Total, autres revenus	4
109	144	68	54	375	49	84					Bénéfice net (perte nette) avant impôts sur le revenu	5
Impôts sur le revenu des sociétés:												
44	52	37	31	164	26	29					Exigibles	6
6	4	-13	-1	-4	1	1					Différés	7
59	88	44	24	215	22	54					Bénéfice net (perte nette) avant pertes et profits exceptionnels	8.1
-1	-	3	-1	1	-1	-4					Pertes et profits exceptionnels	8.2
-	-	-1	-	-1	-	-					Impôts sur le revenu applicable	8.3
58	88	46	23	215	21	50					Bénéfice net (perte nette) pour la période observée	8
Renseignements supplémentaires:												
-	-	-	-	-	-	-					Postes conciliant les bénéfices de base	20
135	163	93	78	469	80	115					Bénéfices de base	9
Certains postes corrigés des variations saisonnières:												
2,035	2,097	2,052	2,041	8,225	1,976	1,888					Ventes de biens et de services	13
94	98	45	29	266	32	42					Revenus (pertes) d'exploitation	17
115	121	77	62	375	55	61					Bénéfice net (perte nette) avant impôts sur le revenu	18
64	72	48	31	215	27	34					Bénéfice net (perte nette) pour la période observée	15
140	140	102	87	469	85	92					Bénéfices de base	16

TABLE 73. Transportation Equipment Industries

Balance Sheet

Companies having \$10 million or more of total assets

Series	CANSIM 006674	1979				1980			
		I	II	III	IV	I	II	III	IV
millions of dollars									
Assets:									
1.1.1	Cash on hand and demand deposits	43	46	52	76	49	64	91	141
1.1.2	Short-term loans and advances to affiliated companies	14	16	16	21	8	19	61	43
1.1.3	Temporary investments	438	671	541	936	680	802	431	761
1.1.4	Accounts receivable	2,919	2,630	2,976	2,503	2,917	2,905	2,705	2,477
1.1.5	Inventories	2,630	2,710	2,773	2,873	2,888	2,870	2,988	3,008
1.1.6	Other current assets	127	116	113	81	81	99	77	68
1.1	Total current assets	6,171	6,189	6,471	6,490	6,623	6,759	6,353	6,498
1.2	Long-term intercorporate investments in affiliated companies	480	474	415	438	430	542	655	739
1.3	Long-term investments	66	70	103	113	130	97	88	138
1.4	Fixed assets (net)	2,051	2,094	2,286	2,392	2,533	2,705	3,087	3,475
1.5	Other assets	100	97	102	96	117	108	107	140
1	Total assets	8,868	8,924	9,377	9,529	9,833	10,211	10,290	10,990
2	Accumulated allowance for depreciation and depletion	2,301	2,198	2,184	2,238	2,400	2,535	2,640	2,719
Liabilities:									
Short-term loans:									
3.1.1.1	Bank loans	247	315	390	372	402	349	531	385
3.1.1.2	From affiliated companies, directors and shareholders	103	98	122	398	503	596	374	533
3.1.1.3	All other short-term loans and notes	26	24	28	34	46	35	38	31
3.1.1.4	Accounts payable	3,495	3,309	3,592	3,646	3,462	3,568	3,499	3,854
3.1.1.5	Portion of long-term debt payable within one year	60	72	80	33	32	30	32	45
3.1.1.6	Other current liabilities	162	125	136	158	159	126	112	139
3.1.1	Total current liabilities	4,093	3,943	4,348	4,641	4,604	4,704	4,586	4,987
Long-term debt:									
3.1.2	Bonds, debentures and serial notes	72	77	81	77	93	112	107	110
3.1.3	Mortgages and agreements of sale	15	13	20	24	15	19	17	16
3.1.4	Loans from affiliated companies	470	474	467	328	582	817	1,012	1,215
3.1.5	Loans from chartered banks	132	160	204	294	254	290	328	390
3.1.6	Other long-term debt	42	43	47	47	89	79	93	164
3.1.7	Less: Portion of long-term debt payable within one year	60	72	80	33	32	30	32	45
Other liabilities:									
3.1.8	Deferred income taxes	329	344	366	352	393	435	466	353
3.1.9	All other liabilities	50	55	60	58	56	57	57	36
3.1	Total liabilities	5,143	5,037	5,513	5,788	6,054	6,483	6,634	7,226
Shareholders' equity:									
3.2.1	Share capital	574	568	531	534	541	554	555	567
3.2.1.1	Preferred shares
3.2.1.2	Common shares
3.2.2	Contributed surplus	52	59	52	52	42	42	41	44
Retained earnings (deficit) and reserves:									
3.2.3.1	Balance at beginning of period	2,890	3,071	3,233	3,257	3,131	3,174	3,110	3,037
3.2.3.2	Prior period adjustments	11	-1	-4	1	5	-	-	-
3.2.3.3	Net income (loss) for the period	191	204	50	93	63	-38	-85	103
3.2.3.6	Corporations employing the equity method	-3	-1	-1	-5	-3	-3	-2	-
3.2.3.4	Cash dividends declared	-55	-45	-32	-215	-34	-17	-23	-21
3.2.3.5	Transfers to/from contributed surplus and share capital (including stock dividends)	-	-	-	-	-	-	-3	-
3.2.3.7	Other adjustments	37	5	11	-	12	-6	40	11
3.2.3	Balance at end of period	3,071	3,233	3,257	3,131	3,174	3,110	3,037	3,130
3.2.4	Excess of appraisal value of fixed assets over (depreciated) cost	28	27	24	24	22	22	23	23
3.2	Total shareholders' equity	3,725	3,887	3,864	3,741	3,779	3,728	3,656	3,764
3	Total liabilities and shareholders' equity	8,868	8,924	9,377	9,529	9,833	10,211	10,290	10,990

TABLEAU 73. Matériel de transport

Bilan

Société dont l'actif total est de \$10 millions ou plus

1981				1982				CANSIM 006674	Série
I	II	III	IV	I	II	III	IV		
millions de dollars									
136	183	99	154	135	152			Actif:	
40	72	148	111	87	72			Encaisse et dépôts à demande	1.1.1
526	447	165	161	140	216			Prêts et avances à court terme aux sociétés affiliées	1.1.2
2,848	3,264	3,055	2,886	3,342	3,682			Placements temporaires	1.1.3
3,062	3,254	3,225	3,182	3,065	2,922			Débiteurs	1.1.4
79	88	105	84	123	129			Stocks	1.1.5
								Autres disponibilités	1.1.6
6,691	7,308	6,797	6,578	6,892	7,173			Total des disponibilités	1.1
1,385	1,273	1,306	1,489	1,507	1,502			Placements à long terme dans les sociétés apparentées	1.2
150	162	158	128	133	131			Placements à long terme	1.3
3,657	3,945	4,170	4,318	4,222	4,029			Immobilisations (nettes)	1.4
130	124	113	158	167	150			Tous les autres éléments d'actif	1.5
12,013	12,812	12,544	12,871	12,921	12,985			Total de l'actif	1
2,892	3,055	3,193	3,308	3,352	3,636			Provision accumulée pour amortissement et épuisement	2
								Passif:	
574	544	731	808	991	636			Emprunts à court terme:	
465	414	374	478	429	406			Emprunts bancaires	3.1.1.1
32	23	32	38	48	45			Auprès de sociétés affiliées, directeurs et actionnaires	3.1.1.2
								Tous les autres emprunts à court terme	3.1.1.3
3,883	4,567	4,039	3,945	4,103	5,414			Créanciers	3.1.1.4
196	286	359	21	28	29			Partie de la dette à long terme exigible en moins d'un an	3.1.1.5
109	126	88	100	164	196			Autres exigibilités	3.1.1.6
5,259	5,960	5,623	5,390	5,763	6,726			Total des exigibilités	3.1.1
								Dettes à long terme:	
91	91	137	142	133	135			Obligations garanties ou non et obligations remboursables par série	3.1.2
13	13	21	20	17	25			Hypothèques et contrats de vente	3.1.3
1,370	1,462	1,731	1,756	1,744	910			Emprunts de sociétés affiliées	3.1.4
781	704	780	810	799	775			Emprunts auprès de banques à charte	3.1.5
230	222	209	256	251	245			Autres dettes à long terme	3.1.6
-196	-286	-359	-21	-28	-29			Moins: Partie de la dette à long terme exigible en moins d'un an	3.1.7
351	382	362	336	341	367			Autres éléments de passif:	
31	29	29	27	60	72			Impôts sur le revenu différés	3.1.8
								Tous les autres éléments de passif	3.1.9
7,930	8,577	8,533	8,716	9,080	9,226			Total du passif	3.1
								Avoir des actionnaires:	
858	877	933	939	938	930			Capital-actions	3.2.1
..	382	343			Actions privilégiées	3.2.1.1
..	556	587			Actions ordinaires	3.2.1.2
46	49	42	93	97	100			Surplus d'apport	3.2.2
3,130	3,154	3,284	3,010	2,898	2,779			Bénéfices non répartis (déficit) et les réserves:	
-13	-2	4	-	-1	-5			Solde au début de l'exercice	3.2.3.1
71	162	-101	-87	-59	25			Redressements de périodes antérieures	3.2.3.2
-	-1	-1	5	15	-9			Bénéfice net (perte nette) pour la période observée	3.2.3.3
-38	-32	-147	-76	-54	-74			Corporations utilisant la méthode comptabilisation	3.2.3.6
-	-	-	-51	-	-			Dividendes déclarés en espèces	3.2.3.4
-	-	-	-	-	-			Virements au surplus d'apport et capital-actions (y compris les dividendes en actions)	3.2.3.5
4	3	-29	97	-20	-14			Autres redressements	3.2.3.7
3,154	3,284	3,010	2,898	2,779	2,702			Solde à la fin de l'exercice	3.2.3
25	25	26	25	27	27			Excédent de la valeur estimative des immobilisations sur leur coût (ou sur leur valeur amortie)	3.2.4
4,083	4,235	4,011	3,955	3,841	3,759			Total de l'avoir des actionnaires	3.2
12,013	12,812	12,544	12,871	12,921	12,985			Total du passif et de l'avoir des actionnaires	3

TABLE 74. Transportation Equipment Industries

Statement of Income

Companies having \$10 million or more of total assets

Series	CANSIM 006675	1979					1980				
		I	II	III	IV	Annual	I	II	III	IV	Annual
millions of dollars											
1	Sales of goods and services	6,596	6,501	5,262	6,165	24,524	5,839	5,631	4,962	6,499	22,931
	Operation expenses:										
2.2	Depreciation of buildings and equipment	55	66	52	57	230	59	59	62	72	252
2.3	Depletion	-	-	-	-	-	-	-	-	-	-
2.4	Amortization of deferred charges and intangible assets	1	1	1	-	3	-	-	1	2	3
2.5	Amortization of special tooling costs (durable goods manufacturing industries)	49	71	43	80	243	79	90	63	133	365
2.6	Interest on:										
	Short-term loans	8	9	13	17	47	31	50	40	45	166
2.7	Long-term debt	17	16	17	19	69	24	32	37	43	136
2.11	Materials, labour and other expenses	6,163	6,043	5,103	5,879	23,188	5,554	5,472	4,930	6,101	22,057
2	Total operating expenses	6,293	6,206	5,229	6,052	23,780	5,747	5,703	5,133	6,396	22,979
3	Operating income (loss)	303	295	33	113	744	92	-72	-171	103	-48
	Other income:										
4.1	Dividends from:										
	Canadian corporations	2	14	5	-	21	1	1	5	-	7
4.2	Foreign corporations	-	8	10	7	25	-	9	-	11	20
4.3	Interest	24	28	29	34	115	37	46	31	44	158
4.6	Gains (losses) on the translation of foreign currency	-7	3	1	-2	-5	-13	3	3	-2	-9
4.4	Gains (losses) on sale of assets	2	1	5	2	10	-	-	1	4	5
4.5	All other income	1	-	2	1	4	4	-2	7	5	14
4	Total other income	22	54	52	42	170	29	57	47	62	195
5	Income (loss) before provision for income taxes	325	349	85	155	914	121	-15	-124	165	147
	Provision for income and other corporation taxes:										
6	Current	110	127	18	74	329	30	-33	-69	44	-28
7	Deferred	27	19	15	-14	47	27	47	30	18	122
8.1	Net income (loss) before extraordinary items	188	203	52	95	538	64	-29	-85	103	53
8.2	Extraordinary gains (losses)	3	-	-2	-2	-1	-1	-9	-	-	-10
8.3	Income tax related thereto	-	1	-	-	1	-	-	-	-	-
8	Net income (loss) for period	191	204	50	93	538	63	-38	-85	103	43
	Supplementary information:										
13	Base profit reconciling item	-	-	-	-	-	-	-	-	-	-
9	Base profit	384	398	127	212	1,121	192	40	-70	237	399
	Capital expenditures:										
19.1	Land	2	2	4	4	12	1	3	4	3	11
19.2	Depreciable assets	103	175	309	288	875	207	329	531	604	1,671
19.3	Depletable assets	1	-	-	-	1	-	-	-	-	-
19	Total capital expenditures	106	177	313	292	888	208	332	535	607	1,682

TABLEAU 74. Matériel de transport

Etat des revenus et dépenses

Société dont l'actif total est de \$10 millions ou plus

1981					1982					CANSIM 006675	Série	
I	II	III	IV	Annuel	I	II	III	IV	Annuel			
millions de dollars												
6,195	7,550	5,832	5,996	25,573	6,012	7,720					Ventes de biens et de services	1
											Frais d'exploitation:	
81	72	95	88	336	95	100					Amortissement des bâtiments et du matériel	2.2
-	-	-	-	-	-	-					Provision pour épuisement	2.3
5	4	4	6	19	5	5					Amortissement d'actif transitoire et d'immobilisations incorporelles	2.4
104	107	76	101	388	144	332					Amortissement de frais d'usinage (les industries de fabrication de biens durables)	2.5
51	45	59	61	216	45	39					Intérêt versé:	
61	63	122	105	351	80	129					Dette à court terme	2.6
											Dette à long terme	2.7
5,814	7,059	5,714	5,781	24,368	5,800	7,138					Matières premières, main d'oeuvre et autres frais	2.11
6,116	7,350	6,070	6,142	25,678	6,169	7,743					Total, frais d'exploitation	2
79	200	-238	-146	-105	-157	-23					Revenus (pertes) d'exploitation	3
											Autres revenus:	
-	1	-	5	6	5	5					Dividendes reçus de:	
-	5	4	80	89	24	13					Sociétés canadiennes	4.1
											Sociétés étrangères	4.2
58	78	86	53	275	56	41					Intérêt reçu	4.3
-5	-3	2	-6	-12	1	-6					Gains (pertes) non réalisés sur la conversion des comptes exprimés en devises étrangères	4.6
3	3	-1	1	6	1	2					Gains (pertes) sur réalisation d'actif	4.4
4	-3	1	-7	-5	6	-3					Tous les autres revenus	4.5
60	81	92	126	359	93	52					Total, autres revenus	4
139	281	-146	-20	254	-64	29					Bénéfice net (perte nette) avant impôts sur le revenu	5
											Impôts sur le revenu des sociétés:	
72	89	-28	52	185	-10	12					Exigibles	6
-4	30	-17	-24	-15	5	5					Différés	7
71	162	-101	-48	84	-59	12					Bénéfice net (perte nette) avant pertes et profits exceptionnels	8.1
-	-	-	-39	-39	-	18					Pertes et profits exceptionnels	8.2
-	-	-	-	-	-	-5					Impôts sur le revenu applicable	8.3
71	162	-101	-87	45	-59	25					Bénéfice net (perte nette) pour la période observée	8
											Renseignements supplémentaires:	
-	-	-	-	-	-	-					Postes conciliant les bénéfices de base	13
227	356	-48	74	609	29	133					Bénéfices de base	9
											Dépenses en immobilisations:	
6	2	5	5	18	-	2					Terrains	19.1
381	488	422	311	1,602	169	174					Actif amortissable	19.2
-	-	1	-	1	-	1					Actif épuisable	19.3
387	490	428	316	1,621	169	177					Total, dépenses en immobilisations	19

TABLE 75. Transportation Equipment Industries

Statement of Income

Estimate for entire universe of corporations

Series	CANSIM 006752	1979					1980				
		I	II	III	IV	Annual	I	II	III	IV	Annual
millions of dollars											
1	Sales of goods and services	7,005	6,953	5,703	6,580	26,241	6,239	6,057	5,400	6,935	24,631
	Operation expenses:										
2.2	Depreciation of buildings and equipment	63	74	58	63	258	66	66	69	79	280
2.3	Depletion	-	-	-	-	-	-	-	-	-	-
2.4	Amortization of deferred charges and intangible assets	1	1	1	-	3	-	-	1	2	3
2.5	Amortization of special tooling costs (durable goods manufacturing industries)	49	71	43	80	243	79	90	63	133	365
	Interest on:										
2.6	Short-term loans	12	12	16	21	61	34	53	44	49	180
2.7	Long-term debt	18	17	19	22	76	26	34	39	45	144
2.11	Materials, labour and other expenses	6,540	6,461	5,504	6,270	24,775	5,923	5,869	5,338	6,502	23,632
2	Total operating expenses	6,683	6,636	5,641	6,456	25,416	6,128	6,112	5,554	6,810	24,604
3	Operating income (loss)	322	317	62	124	825	111	-55	-154	125	27
	Other income:										
	Dividends from:										
4.1	Canadian corporations	2	14	5	-	21	1	1	5	-	7
4.2	Foreign corporations	-	8	10	7	25	-	9	-	11	20
4.3	Interest	24	29	30	35	118	38	47	32	45	162
4.6	Gains (losses) on the translation of foreign currency	-7	3	1	-2	-5	-13	3	3	-2	-9
4.4	Gains (losses) on sale of assets	4	3	7	4	18	1	1	2	5	9
4.5	All other income	3	2	4	3	12	6	-	9	7	22
4	Total other income	26	59	57	47	189	33	61	51	66	211
5	Income (loss) before provision for income taxes	348	376	119	171	1,014	144	6	-103	191	238
	Provision for income and other corporation taxes:										
6	Current	119	136	27	83	365	39	-20	-59	50	10
7	Deferred	27	21	18	-15	51	27	47	30	18	122
8.1	Net income (loss) before extraordinary items	202	219	74	103	598	78	-21	-74	123	106
8.2	Extraordinary gains (losses)	3	-	-2	-2	-1	-1	-9	-	-	-10
8.3	Income tax related thereto	-	1	-	-	1	-	-	-	-	-
8	Net income (loss) for period	205	220	72	101	598	77	-30	-74	123	96
	Supplementary information:										
20	Base profit reconciling item	-	-	-	-	-	-	-	-	-	-
9	Base profit	413	431	165	232	1,241	221	67	-43	269	514
	Selected items, seasonally adjusted:										
13	Sales of goods and services	6,837	6,558	6,436	6,410	26,241	6,028	5,694	6,141	6,768	24,631
17	Operating income (loss)	278	268	203	76	825	68	-104	-10	73	27
18	Income (loss) before provision for income taxes	312	323	258	121	1,014	111	-48	40	135	238
15	Net income (loss) for period	177	197	153	71	598	48	-53	8	93	96
16	Base profit	375	379	306	181	1,241	186	14	103	211	514

TABLEAU 75. Matériel de transport

État des revenus et dépenses

Estimation pour l'univers intégral des corporations

1981					1982					CANSIM 006752	Série	
I	II	III	IV	Annuel	I	II	III	IV	Annuel			
millions de dollars												
6,608	7,995	6,258	6,384	27,245	6,417	8,199					Ventes de biens et de services	1
											Frais d'exploitation:	
89	80	102	96	367	104	108					Amortissement des bâtiments et du matériel	2.2
-	-	-	-	-	-	-					Provision pour épuisement	2.3
5	4	4	6	19	5	5					Amortissement d'actif transitoire et d'immobilisations incorporelles	2.4
104	107	76	101	388	144	332					Amortissement de frais d'usinage (les industries de fabrication de biens durables)	2.5
											Intérêt versé:	
54	49	64	66	233	51	44					Dette à court terme	2.6
63	64	125	107	359	82	131					Dette à long terme	2.7
6,196	7,472	6,104	6,136	25,908	6,168	7,575					Matières premières, main d'oeuvre et autres frais	2.11
6,511	7,776	6,475	6,512	27,274	6,554	8,195					Total, frais d'exploitation	2
97	219	-217	-128	-29	-137	4					Revenus (pertes) d'exploitation	3
											Autres revenus:	
-	1	-	5	6	5	5					Dividendes reçus de:	
-	5	4	80	89	24	13					Sociétés canadiennes	4.1
											Sociétés étrangères	4.2
59	78	86	53	276	56	41					Intérêt reçu	4.3
-5	-3	2	-6	-12	1	-6					Gains (pertes) non réalisés sur la conversion des comptes exprimés en devises étrangères	4.6
4	4	-1	1	8	1	2					Gains (pertes) sur réalisation d'actif	4.4
5	-2	4	-5	2	7	-2					Tous les autres revenus	4.5
63	83	95	128	369	94	53					Total, autres revenus	4
160	302	-122	-	340	-43	57					Bénéfice net (perte nette) avant impôts sur le revenu	5
											Impôts sur le revenu des sociétés:	
78	95	-21	59	211	-	22					Exigibles	6
-4	30	-17	-24	-15	5	5					Différés	7
86	177	-84	-35	144	-48	30					Bénéfice net (perte nette) avant pertes et profits exceptionnels	8.1
-	-	-	-39	-39	-	18					Pertes et profits exceptionnels	8.2
-	-	-	-	-	-	-5					Impôts sur le revenu applicable	8.3
86	177	-84	-74	105	-48	43					Bénéfice net (perte nette) pour la période observée	8
											Renseignements supplémentaires:	
-	-	-	-	-	-	-					Postes conciliant les bénéfices de base	20
255	384	-17	102	724	59	169					Bénéfices de base	9
											Certains postes corrigés des variations saisonnières:	
6,596	7,433	7,009	6,207	27,245	6,413	7,624					Ventes de biens et de services	13
77	137	-69	-174	-29	-155	-83					Revenus (pertes) d'exploitation	17
139	232	23	-54	340	-63	-16					Bénéfice net (perte nette) avant impôts sur le revenu	18
76	126	1	-98	105	-57	-11					Bénéfice net (perte nette) pour la période observée	15
237	299	136	52	724	41	80					Bénéfices de base	16

TABLE 76. Electrical Products Industries

Balance Sheet

Companies having \$10 million or more of total assets

Series	CANSIM 006676	1979				1980			
		I	II	III	IV	I	II	III	IV
millions of dollars									
Assets:									
1.1.1	Cash on hand and demand deposits	81	84	93	98	67	56	67	104
1.1.2	Short-term loans and advances to affiliated companies	89	107	115	90	98	109	104	106
1.1.3	Temporary investments	121	111	95	116	98	79	68	76
1.1.4	Accounts receivable	1,262	1,283	1,391	1,452	1,446	1,534	1,647	1,648
1.1.5	Inventories	1,546	1,621	1,655	1,736	1,932	2,018	1,961	1,940
1.1.6	Other current assets	37	42	43	44	43	43	41	45
1.1	Total current assets	3,136	3,248	3,392	3,536	3,684	3,839	3,888	3,919
1.2	Long-term intercorporate investments in affiliated companies	491	759	777	840	856	768	871	1,082
1.3	Long-term investments	8	10	10	9	18	19	8	8
1.4	Fixed assets (net)	761	770	804	842	865	909	973	1,067
1.5	Other assets	69	75	82	78	83	92	104	129
1	Total assets(1)	4,465	4,862	5,065	5,305	5,506	5,627	5,844	6,205
2	Accumulated allowance for depreciation and depletion	927	988	1,014	1,005	1,026	1,049	1,173	1,133
Liabilities:									
Short-term loans:									
3.1.1.1	Bank loans	224	225	253	259	312	380	347	307
3.1.1.2	From affiliated companies, directors and shareholders	94	130	110	125	137	144	145	152
3.1.1.3	All other short-term loans and notes	196	166	171	140	179	130	162	257
3.1.1.4	Accounts payable	1,072	1,102	1,189	1,316	1,286	1,296	1,360	1,463
3.1.1.5	Portion of long-term debt payable within one year	12	14	11	12	21	20	27	24
3.1.1.6	Other current liabilities	199	205	222	232	213	222	204	199
3.1.1	Total current liabilities	1,797	1,842	1,956	2,084	2,148	2,192	2,245	2,402
3.1.2	Long-term debt: Bonds, debentures and serial notes	93	107	106	101	107	92	184	181
3.1.3	Mortgages and agreements of sale	2	2	2	3	21	23	23	25
3.1.4	Loans from affiliated companies	73	71	180	158	177	192	215	208
3.1.5	Loans from chartered banks	92	344	155	204	256	246	192	250
3.1.6	Other long-term debt	103	106	107	122	118	118	125	135
3.1.7	Less: Portion of long-term debt payable within one year	12	14	11	12	21	20	27	24
3.1.8	Other liabilities: Deferred income taxes	76	84	86	95	98	102	99	98
3.1.9	All other liabilities	32	34	35	37	40	40	41	65
3.1	Total liabilities	2,256	2,576	2,616	2,792	2,944	2,985	3,097	3,340
Shareholders' equity:									
3.2.1	Share capital	566	568	756	766	776	813	851	879
3.2.1.1	Preferred shares
3.2.1.2	Common shares
3.2.2	Contributed surplus	28	27	31	36	35	27	27	27
Retained earnings (deficit) and reserves:									
3.2.3.1	Balance at beginning of period	1,511	1,604	1,680	1,651	1,699	1,739	1,787	1,857
3.2.3.2	Prior period adjustments	5	8	-23	-	2	-	-	2
3.2.3.3	Net income (loss) for the period	72	85	68	95	83	68	81	112
3.2.3.6	Corporations employing the equity method	1	-	1	-1	-	-1	-	1
3.2.3.4	Cash dividends declared	-39	-24	-39	-42	-36	-28	-33	-25
3.2.3.5	Transfers to: from contributed surplus and share capital (including stock dividends)	-	-	-2	1	-	5	1	-
3.2.3.7	Other adjustments	54	7	-34	-5	-9	4	21	-3
3.2.3	Balance at end of period	1,604	1,680	1,651	1,699	1,739	1,787	1,857	1,944
3.2.4	Excess of appraisal value of fixed assets over (depreciated) cost	11	11	11	12	12	15	12	15
3.2	Total shareholders' equity	2,209	2,286	2,449	2,513	2,562	2,642	2,747	2,865
3	Total liabilities and shareholders' equity(1)	4,465	4,862	5,065	5,305	5,506	5,627	5,844	6,205

See footnote(s) at end of statistical tables.

TABLEAU 76. Produits Électriques

Bilan

Société dont l'actif total est de \$10 millions ou plus

1981				1982				CANSIM 006676	Série
I	II	III	IV	I	II	III	IV		
millions de dollars									
98	89	91	99	86	95			Actif:	
122	145	131	120	107	172			Encaisse et dépôts à demande	1.1.1
78	163	161	122	118	94			Prêts et avances à court terme aux sociétés affiliées	1.1.2
1,801	1,909	2,024	1,842	1,969	2,092			Placements temporaires	1.1.3
2,132	2,304	2,323	2,313	2,581	2,550			Débiteurs	1.1.4
47	59	58	57	66	73			Stocks	1.1.5
								Autres disponibilités	1.1.6
4,278	4,669	4,788	4,553	4,927	5,076			Total des disponibilités	1.1
1,171	1,235	1,209	1,340	1,384	1,393			Placements à long terme dans les sociétés apparentées	1.2
294	24	23	19	19	18			Placements à long terme	1.3
1,217	1,220	1,292	1,351	1,434	1,474			Immobilisations (nettes)	1.4
135	128	121	127	149	160			Tous les autres éléments d'actif	1.5
7,095	7,276	7,433	7,390	7,913	8,121			Total de l'actif(1)	1
1,225	1,256	1,291	1,294	1,359	1,408			Provision accumulée pour amortissement et épuisement	2
								Passif:	
353	475	451	385	451	481			Emprunts à court terme:	
119	128	127	149	136	185			Emprunts bancaires	3.1.1.1
270	296	342	221	263	272			Auprès de sociétés affiliées, directeurs et actionnaires	3.1.1.2
								Tous les autres emprunts à court terme	3.1.1.3
1,669	1,815	1,890	1,865	2,024	1,978			Créanciers	3.1.1.4
21	18	19	13	22	24			Partie de la dette à long terme exigible en moins d'un an	3.1.1.5
209	225	236	222	210	221			Autres exigibilités	3.1.1.6
2,641	2,957	3,065	2,855	3,106	3,161			Total des exigibilités	3.1.1
198	192	191	233	247	284			Dettes à long terme:	
60	24	27	8	14	14			Obligations garanties ou non et obligations remboursables par série	3.1.2
313	323	325	292	381	406			Hypothèques et contrats de vente	3.1.3
207	223	180	268	308	344			Emprunts de sociétés affiliées	3.1.4
167	174	192	168	225	223			Emprunts auprès de banques à charte	3.1.5
-21	-18	-19	-13	-22	-24			Autres dettes à long terme	3.1.6
								Moins: Partie de la dette à long terme exigible en moins d'un an	3.1.7
114	131	137	145	140	140			Autres éléments de passif:	
63	62	66	61	58	58			Impôts sur le revenu différés	3.1.8
								Tous les autres éléments de passif	3.1.9
3,742	4,068	4,164	4,017	4,457	4,606			Total du passif	3.1
								Avoir des actionnaires:	
1,332	1,085	1,085	1,099	1,115	1,121			Capital-actions	3.2.1
..	84	84			Actions privilégiées	3.2.1.1
				1,031	1,037			Actions ordinaires	3.2.1.2
50	48	42	39	38	42			Surplus d'apport	3.2.2
1,944	1,957	2,061	2,128	2,220	2,287			Bénéfices non répartis (déficit) et les réserves:	
-6	-7	-1	1	-2	-1			Solde au début de l'exercice	3.2.3.1
163	126	115	105	83	81			Redressements de périodes antérieures	3.2.3.2
-1	1	-	5	-1	-1			Bénéfice net (perte nette) pour la période observée	3.2.3.3
-31	-29	-42	-29	-19	-33			Corporations utilisant la méthode comptabilisation	3.2.3.6
-8	-	-	-6	-1	-			Dividendes déclarés en espèces	3.2.3.4
								Virements au surplus d'apport et capital-actions (y compris les dividendes en actions)	3.2.3.5
-104	13	-5	16	7	2			Autres redressements	3.2.3.7
1,957	2,061	2,128	2,220	2,287	2,335			Solde à la fin de l'exercice	3.2.3
14	14	14	15	16	17			Excédent de la valeur estimative des immobilisations sur leur coût (ou sur leur valeur amortie)	3.2.4
3,353	3,208	3,269	3,373	3,456	3,515			Total de l'avoir des actionnaires	3.2
7,095	7,276	7,433	7,390	7,913	8,121			Total du passif et de l'avoir des actionnaires(1)	3

Voir note(s) à la fin des tableaux statistiques.

TABLE 77. Electrical Products Industries

Statement of Income

Companies having \$10 million or more of total assets

Series	CANSIM 006677	1979					1980				
		I	II	III	IV	Annual	I	II	III	IV	Annual
millions of dollars											
1	Sales of goods and services(1,2)	1,676	1,824	1,790	2,017	7,307	1,903	2,043	2,070	2,333	8,349
Operation expenses:											
2.2	Depreciation of buildings and equipment	25	28	28	28	109	31	31	34	36	132
2.3	Depletion	-	-	-	-	-	-	-	-	-	-
2.4	Amortization of deferred charges and intangible assets	-	-	-	-	-	-	-	-	1	1
Interest on:											
2.6	Short-term loans	12	14	14	14	54	17	17	17	16	67
2.7	Long-term debt	4	7	15	13	39	16	18	15	18	67
2.11	Materials, labour and other expenses	1,540	1,665	1,653	1,840	6,698	1,729	1,893	1,889	2,114	7,625
2	Total operating expenses	1,581	1,714	1,710	1,895	6,900	1,793	1,959	1,955	2,185	7,892
3	Operating income (loss)	95	110	80	122	407	110	84	115	148	457
Other income:											
Dividends from:											
4.1	Canadian corporations	-	-	-	7	7	-	-	-	-	-
4.2	Foreign corporations	1	-	-	-	1	-	-	-	-	-
4.3	Interest	8	8	15	17	48	16	15	3	6	40
4.6	Gains (losses) on the translation of foreign currency	-1	4	-	-	3	-4	1	-1	2	-2
4.4	Gains (losses) on sale of assets	-	-6	-	1	-5	1	1	-	1	3
4.5	All other income	6	2	2	8	18	4	1	5	6	16
4	Total other income	14	8	17	33	72	17	18	7	15	57
5	Income (loss) before provision for income taxes	109	118	97	155	479	127	102	122	163	514
Provision for income and other corporation taxes:											
6	Current	38	40	27	41	146	36	32	42	34	144
7	Deferred	-	6	3	9	18	5	3	-1	19	26
8.1	Net income (loss) before extraordinary items	71	72	67	105	315	86	67	81	110	344
8.2	Extraordinary gains (losses)	1	13	1	-13	2	-3	1	-	2	-
8.3	Income tax related thereto	-	-	-	3	3	-	-	-	-	-
8	Net income (loss) for period(1,2)	72	85	68	95	320	83	68	81	112	344
Supplementary information:											
13	Base profit reconciling item	-	-	-	-	-	-	-	-	-	-
9	Base profit	135	148	125	175	583	161	131	157	197	646
Capital expenditures:											
19.1	Land	-	1	1	1	3	1	1	3	5	10
19.2	Depreciable assets	33	35	56	80	204	60	60	69	134	323
19.3	Depletable assets	-	2	2	2	6	4	4	2	7	17
19	Total capital expenditures	33	38	59	83	213	65	65	74	146	350

See footnote(s) at end of statistical tables.

TABLEAU 77. Produits électriques

État des revenus et dépenses

Société dont l'actif total est de \$10 millions ou plus

1981					1982					CANSIM 006677	Série	
I	II	III	IV	Annuel	I	II	III	IV	Annuel			
millions de dollars												
2,285	2,587	2,493	2,880	10,245	2,442	2,646					Ventes de biens et de services(1,2)	1
											Frais d'exploitation:	
43	51	47	50	191	55	60					Amortissement des bâtiments et du matériel	2.2
-	-	-	-	-	-	-					Provision pour épusement	2.3
1	1	-	1	3	1	2					Amortissement d'actif transitoire et d'immobilisations incorporelles	2.4
25	33	37	31	126	26	33					Intérêt versé:	
23	26	28	31	108	28	31					Dette à court terme	2.6
											Dette à long terme	2.7
2,055	2,320	2,257	2,619	9,251	2,210	2,422					Matières premières, main d'œuvre et autres frais	2.11
2,147	2,431	2,369	2,732	9,679	2,320	2,548					Total, frais d'exploitation	2
138	156	124	148	566	122	98					Revenus (pertes) d'exploitation	3
											Autres revenus:	
-	-	2	4	6	1	1					Dividendes reçus de:	
61	1	18	1	81	-	10					Sociétés canadiennes	4.1
											Sociétés étrangères	4.2
10	25	15	14	64	15	15					Intérêt reçu	4.3
-1	-3	-	-3	-7	-7	3					Gains (pertes) non réalisés sur la conversion des comptes exprimés en devises étrangères	4.6
2	2	-	3	7	1	4					Gains (pertes) sur réalisation d'actif	4.4
5	3	4	2	14	3	-1					Tous les autres revenus	4.5
77	28	39	21	165	13	32					Total, autres revenus	4
215	184	163	169	731	135	130					Bénéfice net (perte nette) avant impôts sur le revenu	5
											Impôts sur le revenu des sociétés:	
51	58	45	52	206	45	54					Exigibles	6
-	10	6	8	24	5	-5					Différés	7
164	116	112	109	501	85	81					Bénéfice net (perte nette) avant pertes et profits exceptionnels	8.1
-1	10	3	-4	8	-6	-					Pertes et profits exceptionnels	8.2
-	-	-	-	-	4	-					Impôts sur le revenu applicable	8.3
163	126	115	105	509	83	81					Bénéfice net (perte nette) pour la période observée(1,2)	8
											Renseignements supplémentaires:	
-	-	-	-	-	-	-					Postes conciliant les bénéfices de base	13
258	237	208	216	919	196	184					Bénéfices de base	9
											Dépenses en immobilisations:	
1	1	4	1	7	-	3					Terrains	19.1
75	99	115	138	427	114	99					Actif amortissable	19.2
3	4	6	3	16	2	3					Actif épuisable	19.3
79	104	125	142	450	116	105					Total, dépenses en immobilisations	19

Voir note(s) à la fin des tableaux statistiques.

TABLE 78. Electrical Products Industries

Statement of Income

Estimate for entire universe of corporations

Series	CANSIM 006753	1979					1980				
		I	II	III	IV	Annual	I	II	III	IV	Annual
		millions of dollars									
1	Sales of goods and services(1,2)	1,986	2,148	2,129	2,414	8,677	2,262	2,432	2,466	2,792	9,952
	Operation expenses:										
2.2	Depreciation of buildings and equipment	30	33	34	34	131	36	36	40	42	154
2.3	Depletion	-	-	-	-	-	-	-	-	-	-
2.4	Amortization of deferred charges and intangible assets	-	-	-	-	-	-	-	-	1	1
	Interest on:										
2.6	Short-term loans	16	18	18	18	70	20	21	21	21	83
2.7	Long-term debt	6	9	17	15	47	18	20	17	21	76
2.11	Materials, labour and other expenses	1,827	1,965	1,962	2,203	7,957	2,060	2,242	2,248	2,526	9,076
2	Total operating expenses	1,879	2,025	2,031	2,270	8,205	2,134	2,319	2,326	2,611	9,390
3	Operating income (loss)	107	123	98	144	472	128	113	140	181	562
	Other income:										
4.1	Dividends from: Canadian corporations	-	-	-	7	7	-	-	-	-	-
4.2	Foreign corporations	1	-	-	-	1	-	-	-	-	-
4.3	Interest	9	9	17	19	54	17	16	4	7	44
4.6	Gains (losses) on the translation of foreign currency	-1	4	-	-	3	-4	1	-1	2	-2
4.4	Gains (losses) on sale of assets	2	-4	2	3	3	1	1	-	1	3
4.5	All other income	8	4	4	10	26	6	3	7	8	24
4	Total other income	19	13	23	39	94	20	21	10	18	69
5	Income (loss) before provision for income taxes	126	136	121	183	566	148	134	150	199	631
	Provision for income and other corporation taxes:										
6	Current	44	47	35	50	176	43	43	53	47	186
7	Deferred	-	6	3	9	18	5	3	-1	19	26
8.1	Net income (loss) before extraordinary items	82	83	83	124	372	100	88	98	133	419
8.2	Extraordinary gains (losses)	1	13	1	-13	2	-3	1	-	2	-
8.3	Income tax related thereto	-	-	-	3	3	-	-	-	-	-
8	Net income (loss) for period(1,2)	83	96	84	114	377	97	89	98	135	419
	Supplementary information:										
20	Base profit reconciling item	-	-	-	-	-	-	-	-	-	-
9	Base profit	155	169	153	207	684	187	168	191	239	785
	Selected items, seasonally adjusted:										
13	Sales of goods and services	2,056	2,117	2,213	2,291	8,677	2,335	2,401	2,550	2,666	9,952
17	Operating income (loss)	108	118	112	134	472	131	109	154	168	562
18	Income (loss) before provision for income taxes	123	136	136	171	566	144	138	164	185	631
15	Net income (loss) for period	82	95	95	105	377	95	89	110	125	419
16	Base profit	150	168	170	196	684	181	170	208	226	785

See footnote(s) at end of statistical tables.

TABLEAU 78. Produits électriques

État des revenus et dépenses

Estimation pour l'univers intégral des corporations

1981					1982					CANSIM 006753	Série	
I	II	III	IV	Annuel	I	II	III	IV	Annuel			
millions de dollars												
2,739	3,034	2,926	3,329	12,028	2,872	3,072					Ventes de biens et de services(1,2)	1
											Frais d'exploitation:	
49	57	54	57	217	61	66					Amortissement des bâtiments et du matériel	2.2
-	-	-	-	-	-	-					Provision pour epuisement	2.3
1	1	-	1	3	1	2					Amortissement d'actif transitoire et d'immobilisations incorporelles	2.4
											Intérêt versé:	
35	44	47	41	167	35	43					Dette à court terme	2.6
24	31	29	34	118	30	34					Dette à long terme	2.7
2,470	2,725	2,641	3,022	10,858	2,609	2,812					Matières premières, main d'oeuvre et autres frais	2.11
2,579	2,858	2,771	3,155	11,363	2,736	2,957					Total, frais d'exploitation	2
160	176	155	174	665	136	115					Revenus (pertes) d'exploitation	3
											Autres revenus:	
-	-	2	4	6	1	1					Dividendes reçus de:	
61	2	18	1	82	-	10					Sociétés canadiennes	4.1
											Sociétés étrangères	4.2
11	25	15	16	67	16	17					Intérêt reçu	4.3
-1	-3	-	-3	-7	-7	3					Gains (pertes) non réalisés sur la conversion des comptes exprimés en devises étrangères	4.6
2	2	-	3	7	1	4					Gains (pertes) sur réalisation d'actif	4.4
6	4	6	2	18	2	-2					Tous les autres revenus	4.5
79	30	41	23	173	13	33					Total, autres revenus	4
239	206	196	197	838	149	148					Bénéfice net (perte nette) avant impôts sur le revenu	5
											Impôts sur le revenu des sociétés:	
63	66	59	59	247	50	60					Exigibles	6
-	10	6	8	24	5	-5					Différés	7
176	130	131	130	567	94	93					Bénéfice net (perte nette) avant pertes et profits exceptionnels	8.1
-1	10	3	-4	8	-6	-					Pertes et profits exceptionnels	8.2
-	-	-	-	-	4	-					Impôts sur le revenu applicable	8.3
175	140	134	126	575	92	93					Bénéfice net (perte nette) pour la période observée(1,2)	8
											Renseignements supplémentaires:	
-	-	-	-	-	-	-					Postes conciliant les bénéfices de base	20
288	265	248	251	1,052	216	208					Bénéfices de base	9
											Certains postes corrigés des variations saisonnières:	
2,615	3,002	3,010	3,201	12,028	2,949	3,038					Ventes de biens et de services	13
160	176	170	159	665	136	115					Revenus (pertes) d'exploitation	17
234	210	211	183	838	144	152					Bénéfice net (perte nette) avant impôts sur le revenu	18
173	140	145	117	575	90	93					Bénéfice net (perte nette) pour la période observée	15
281	269	264	238	1,052	209	213					Bénéfices de base	16

Voir note(s) à la fin des tableaux statistiques.

TABLE 79. Non-Metallic Mineral Products Industries

Balance Sheet

Companies having \$10 million or more of total assets

Series	CANSIM 006678	1979				1980			
		I	II	III	IV	I	II	III	IV
millions of dollars									
Assets:									
1.1.1	Cash on hand and demand deposits	36	37	46	56	57	45	45	58
1.1.2	Short-term loans and advances to affiliated companies	11	15	14	21	22	39	39	51
1.1.3	Temporary investments	38	27	29	23	61	27	35	47
1.1.4	Accounts receivable	513	681	801	691	601	694	799	750
1.1.5	Inventories	657	660	644	700	748	782	767	768
1.1.6	Other current assets	39	49	38	27	38	40	31	24
1.1	Total current assets	1,294	1,469	1,572	1,518	1,527	1,627	1,716	1,698
1.2	Long-term intercorporate investments in affiliated companies	621	648	624	972	1,023	978	980	987
1.3	Long-term investments	20	19	24	23	20	13	12	16
1.4	Fixed assets (net)	1,512	1,548	1,572	1,665	1,693	1,730	1,760	1,813
1.5	Other assets	69	77	77	86	83	80	87	91
1	Total assets	3,516	3,761	3,869	4,264	4,346	4,428	4,555	4,605
2	Accumulated allowance for depreciation and depletion	1,082	1,109	1,147	1,174	1,171	1,146	1,182	1,228
Liabilities:									
Short-term loans:									
3.1.1.1	Bank loans	231	263	269	336	442	642	640	457
3.1.1.2	From affiliated companies, directors and shareholders	14	12	10	14	33	26	47	40
3.1.1.3	All other short-term loans and notes	63	60	68	51	50	20	78	50
3.1.1.4	Accounts payable	433	486	571	590	501	498	543	612
3.1.1.5	Portion of long-term debt payable within one year	48	69	67	59	57	36	40	66
3.1.1.6	Other current liabilities	67	67	69	65	59	59	48	77
3.1.1	Total current liabilities	856	957	1,054	1,115	1,142	1,281	1,396	1,302
3.1.2	Long-term debt: Bonds, debentures and serial notes	598	721	609	587	564	537	535	519
3.1.3	Mortgages and agreements of sale	9	8	7	23	10	9	9	18
3.1.4	Loans from affiliated companies	40	37	47	68	74	53	53	46
3.1.5	Loans from chartered banks	62	80	72	314	282	303	301	324
3.1.6	Other long-term debt	134	105	116	108	102	115	111	99
3.1.7	Less: Portion of long-term debt payable within one year	48	69	67	59	57	36	40	66
3.1.8	Other liabilities: Deferred income taxes	323	335	355	374	366	374	382	386
3.1.9	All other liabilities	8	8	10	11	10	22	23	25
3.1	Total liabilities	1,982	2,182	2,203	2,541	2,493	2,658	2,770	2,653
Shareholders' equity:									
3.2.1	Share capital	616	619	638	635	818	776	787	882
3.2.1.1	Preferred shares
3.2.1.2	Common shares
3.2.2	Contributed surplus	36	36	30	28	23	23	24	52
Retained earnings (deficit) and reserves:									
3.2.3.1	Balance at beginning of period	887	870	913	988	1,055	1,007	966	970
3.2.3.2	Prior period adjustments	21	-	-	13	-27	-22	-5	-1
3.2.3.3	Net income (loss) for the period	-3	59	87	64	20	28	50	116
3.2.3.6	Corporations employing the equity method	-3	6	8	3	-8	-3	1	-2
3.2.3.4	Cash dividends declared	-31	-22	-20	-27	-31	-25	-42	-65
3.2.3.5	Transfers to/from contributed surplus and share capital (including stock dividends)	-	-	-	6	-	-	-	-
3.2.3.7	Other adjustments	-1	-	-	8	-2	-19	-	-4
3.2.3	Balance at end of period	870	913	988	1,055	1,007	966	970	1,014
3.2.4	Excess of appraisal value of fixed assets over (depreciated) cost	12	11	10	5	5	5	4	4
3.2	Total shareholders' equity	1,534	1,579	1,666	1,723	1,853	1,770	1,785	1,952
3	Total liabilities and shareholders' equity	3,516	3,761	3,869	4,264	4,346	4,428	4,555	4,605

TABLEAU 79. Produits minéraux non métalliques

Bilan

Société dont l'actif total est de \$10 millions ou plus

1981				1982				CANSIM 006678	Série
I	II	III	IV	I	II	III	IV		
millions de dollars									
52	54	73	63	46	28			Actif:	
57	57	46	37	35	52			Encaisse et dépôts à demande	1.1.1
23	63	22	19	22	8			Prêts et avances à court terme aux sociétés affiliées	1.1.2
695	827	889	728	580	640			Placements temporaires	1.1.3
816	834	831	846	862	795			Débiteurs	1.1.4
31	33	34	31	38	48			Stocks	1.1.5
								Autres disponibilités	1.1.6
1,674	1,868	1,895	1,724	1,583	1,571			Total des disponibilités	1.1
998	1,049	1,363	1,750	1,788	1,830			Placements à long terme dans les sociétés apparentées	1.2
10	10	10	17	15	18			Placements à long terme	1.3
1,832	1,872	1,868	1,908	1,864	1,861			Immobilisations (nettes)	1.4
96	95	106	105	105	114			Tous les autres éléments d'actif	1.5
4,610	4,894	5,242	5,504	5,355	5,394			Total de l'actif	1
1,221	1,257	1,288	1,303	1,267	1,304			Provision accumulée pour amortissement et épuisement	2
								Passif:	
561	504	753	649	654	646			Emprunts à court terme:	
26	29	27	19	21	27			Emprunts bancaires	3.1.1.1
53	58	59	39	42	21			Auprès de sociétés affiliées, directeurs et actionnaires	3.1.1.2
								Tous les autres emprunts à court terme	3.1.1.3
556	548	603	589	479	517			Créanciers	3.1.1.4
66	62	58	27	38	27			Partie de la dette à long terme exigible en moins d'un an	3.1.1.5
57	66	54	40	41	38			Autres exigibilités	3.1.1.6
1,319	1,267	1,554	1,363	1,275	1,276			Total des exigibilités	3.1.1
500	652	745	1,061	755	764			Dettes à long terme:	
17	19	18	8	8	9			Obligations garanties ou non et obligations remboursables par série	3.1.2
47	45	50	45	47	33			Hypothèques et contrats de vente	3.1.3
349	351	273	277	642	732			Emprunts de sociétés affiliées	3.1.4
91	113	103	151	124	72			Emprunts auprès de banques à charte	3.1.5
-66	-62	-58	-27	-38	-27			Autres dettes à long terme	3.1.6
								Moins: Partie de la dette à long terme exigible en moins d'un an	3.1.7
389	399	411	436	436	437			Autres éléments de passif:	
25	24	26	30	27	22			Impôts sur le revenu différés	3.1.8
								Tous les autres éléments de passif	3.1.9
2,671	2,808	3,122	3,344	3,276	3,318			Total du passif	3.1
								Avoir des actionnaires:	
883	1,002	980	1,017	1,026	1,028			Capital-actions	3.2.1
..	424	426			Actions privilégiées	3.2.1.1
..	602	602			Actions ordinaires	3.2.1.2
51	51	52	51	50	50			Surplus d'apport	3.2.2
1,014	1,001	1,029	1,085	1,089	1,000			Benéfices non répartis (déficit) et les réserves:	
9	-	14	-	-7	-			Solde au début de l'exercice	3.2.3.1
7	56	54	47	-38	1			Redressements de périodes antérieures	3.2.3.2
-1	1	1	2	-19	11			Bénéfice net (perte nette) pour la période observée	3.2.3.3
-28	-29	-28	-52	-26	-17			Corporations utilisant la méthode comptabilisation	3.2.3.6
-	-	14	-	-	-			Dividendes déclarés en espèces	3.2.3.4
-	-	-	-	-	-			Virements au surplus d'apport et capital-actions (y compris les dividendes en actions)	3.2.3.5
-	-	1	7	1	-			Autres redressements	3.2.3.7
1,001	1,029	1,085	1,089	1,000	995			Solde à la fin de l'exercice	3.2.3
4	4	3	3	3	3			Excédent de la valeur estimative des immobilisations sur leur coût (ou sur leur valeur amortie)	3.2.4
1,939	2,086	2,120	2,160	2,079	2,076			Total de l'avoir des actionnaires	3.2
4,610	4,894	5,242	5,504	5,355	5,394			Total du passif et de l'avoir des actionnaires	3

TABLE 80. Non-Metallic Mineral Products Industries

Statement of Income

Companies having \$10 million or more of total assets

Series	CANSIM 006679	1979					1980				
		I	II	III	IV	Annual	I	II	III	IV	Annual
		millions of dollars									
1	Sales of goods and services	583	846	1,073	964	3,466	666	843	1,006	964	3,479
	Operation expenses:										
2.2	Depreciation of buildings and equipment	26	35	39	34	134	31	36	40	36	143
2.3	Depletion	-	-	-	1	1	-	-	-	-	-
2.4	Amortization of deferred charges and intangible assets	1	1	1	1	4	1	1	1	1	4
	Interest on:										
2.6	Short-term loans	8	10	11	9	38	18	19	24	18	79
2.7	Long-term debt	17	16	19	21	73	21	24	23	26	94
2.11	Materials, labour and other expenses	533	699	868	789	2,889	590	718	833	811	2,952
2	Total operating expenses	585	761	938	855	3,139	661	798	921	892	3,272
3	Operating income (loss)	-2	85	135	109	327	5	45	85	72	207
	Other income:										
	Dividends from:										
4.1	Canadian corporations	-	1	-	1	2	6	-	-	4	10
4.2	Foreign corporations	-	-	-	1	1	-	-	-	59	59
4.3	Interest	4	3	4	3	14	4	5	4	5	18
4.6	Gains (losses) on the translation of foreign currency	-9	3	7	-12	-11	3	-	-1	10	12
4.4	Gains (losses) on sale of assets	-	4	2	-	6	1	1	2	-	4
4.5	All other income	12	-1	6	5	22	11	5	5	10	31
4	Total other income	7	10	19	-2	34	25	11	10	88	134
5	Income (loss) before provision for income taxes	5	95	154	107	361	30	56	95	160	341
	Provision for income and other corporation taxes:										
6	Current	3	28	44	25	100	4	14	37	41	96
7	Deferred	5	10	22	18	55	6	14	7	2	29
8.1	Net income (loss) before extraordinary items	-3	57	88	64	206	20	28	51	117	216
8.2	Extraordinary gains (losses)	-	2	-1	1	2	-	-	-1	-1	-2
8.3	Income tax related thereto	-	-	-	-1	-1	-	-	-	-	-
8	Net income (loss) for period	-3	59	87	64	207	20	28	50	116	214
	Supplementary information:										
13	Base profit reconciling item	-	-	-	-	-	-	-	-	-	-
9	Base profit	41	123	185	154	503	52	92	135	183	462
	Capital expenditures:										
19.1	Land	1	5	-	2	8	2	4	-	2	8
19.2	Depreciable assets	48	68	80	112	308	102	92	175	91	460
19.3	Depletable assets	-	-	2	-	2	-	-	2	-	2
19	Total capital expenditures	49	73	82	114	318	104	96	177	93	470

TABLEAU 80. Produits minéraux non métalliques

Etat des revenus et dépenses

Société dont l'actif total est de \$10 millions ou plus

1981					1982					CANSIM 006679	Série	
I	II	III	IV	Annuel	I	II	III	IV	Annuel			
millions de dollars												
696	1,009	1,135	1,052	3,892	623	827					Ventes de biens et de services	1
Frais d'exploitation:												
35	41	44	40	160	35	39					Amortissement des bâtiments et du matériel	2.2
-	-	-	-	-	-	-					Provision pour épuisement	2.3
1	1	1	1	4	1	1					Amortissement d'actif transitoire et d'immobilisations incorporelles	2.4
Intérêt versé:												
22	22	37	39	120	26	32					Dettes à court terme	2.6
26	37	38	43	146	48	53					Dettes à long terme	2.7
627	839	933	872	3,271	606	722					Matières premières, main d'oeuvre et autres frais	2.11
713	940	1,053	995	3,701	716	847					Total, frais d'exploitation	2
-17	69	82	57	191	-93	-20					Revenus (pertes) d'exploitation	3
Autres revenus:												
Dividendes reçus de:												
-	-	-	3	3	4	2					Sociétés canadiennes	4.1
-	1	-	-	1	-	-					Sociétés étrangères	4.2
4	3	6	4	17	1	4					Intérêt reçu	4.3
-	4	-3	-2	-1	-	-					Gains (pertes) non réalisés sur la conversion des comptes exprimés en devises étrangères	4.6
5	2	4	6	17	2	2					Gains (pertes) sur réalisation d'actif	4.4
23	16	10	1	50	15	9					Tous les autres revenus	4.5
32	26	17	12	87	22	17					Total, autres revenus	4
15	95	99	69	278	-71	-3					Bénéfice net (perte nette) avant impôts sur le revenu	5
Impôts sur le revenu des sociétés:												
4	29	33	-3	63	-29	-6					Exigibles	6
4	11	11	25	51	-3	2					Différés	7
7	55	55	47	164	-39	1					Bénéfice net (perte nette) avant pertes et profits exceptionnels	8.1
-	1	-1	-	-	1	-					Pertes et profits exceptionnels	8.2
-	-	-	-	-	-	-					Impôts sur le revenu applicable	8.3
7	56	54	47	164	-38	1					Bénéfice net (perte nette) pour la période observée	8
Renseignements supplémentaires:												
-	-	-	-	-	-	-					Postes conciliant les bénéfices de base	13
46	131	143	103	423	-41	33					Bénéfices de base	9
Dépenses en immobilisations:												
1	-	2	3	6	4	5					Terrains	19.1
57	82	70	72	281	21	42					Actif amortissable	19.2
-	-	-	9	9	1	-					Actif épuisable	19.3
58	82	72	84	296	26	47					Total, dépenses en immobilisations	19

TABLE 81. Non-Metallic Mineral Products Industries

Statement of Income

Estimate for entire universe of corporations

Series	CANSIM 006754	1979					1980				
		I	II	III	IV	Annual	I	II	III	IV	Annual
millions of dollars											
1	Sales of goods and services	804	1,203	1,449	1,324	4,780	944	1,166	1,342	1,354	4,806
	Operation expenses:										
2.2	Depreciation of buildings and equipment	41	51	54	50	196	47	54	58	57	216
2.3	Depletion	-	-	-	1	1	-	-	-	-	-
2.4	Amortization of deferred charges and intangible assets	1	1	1	1	4	1	1	1	1	4
	Interest on:										
2.6	Short-term loans	13	14	16	13	56	22	24	31	26	103
2.7	Long-term debt	23	22	25	27	97	25	30	30	33	118
2.11	Materials, labour and other expenses	739	1,017	1,199	1,105	4,060	851	1,002	1,126	1,156	4,135
2	Total operating expenses	817	1,105	1,295	1,197	4,414	946	1,111	1,246	1,273	4,576
3	Operating income (loss)	-13	98	154	127	366	-2	55	96	81	230
	Other income:										
	Dividends from:										
4.1	Canadian corporations	1	1	-	1	3	6	-	-	4	10
4.2	Foreign corporations	-	-	-	1	1	-	-	-	59	59
4.3	Interest	5	4	5	4	18	5	6	5	6	22
4.6	Gains (losses) on the translation of foreign currency	-9	3	7	-12	-11	3	-	-1	10	12
4.4	Gains (losses) on sale of assets	1	5	3	1	10	1	1	3	1	6
4.5	All other income	13	2	7	6	28	13	7	6	12	38
4	Total other income	11	15	22	1	49	28	14	13	92	147
5	Income (loss) before provision for income taxes	-2	113	176	128	415	26	69	109	173	377
	Provision for income and other corporation taxes:										
6	Current	-	35	52	32	119	3	18	41	44	106
7	Deferred	5	10	23	19	57	6	15	8	4	33
8.1	Net income (loss) before extraordinary items	-7	68	101	77	239	17	36	60	125	238
8.2	Extraordinary gains (losses)	-	2	-1	1	2	-	-	-1	-1	-2
8.3	Income tax related thereto	-	-	-	-1	-1	-	-	-	-	-
8	Net income (loss) for period	-7	70	100	77	240	17	36	59	124	236
	Supplementary information:										
20	Base profit reconciling item	-	-	-	-	-	-	-	-	-	-
9	Base profit	47	156	221	190	614	64	123	166	216	569
	Selected items, seasonally adjusted:										
13	Sales of goods and services	1,092	1,160	1,272	1,256	4,780	1,248	1,129	1,154	1,275	4,806
17	Operating income (loss)	63	89	110	104	366	79	46	50	55	230
18	Income (loss) before provision for income taxes	71	105	134	105	415	101	63	66	147	377
15	Net income (loss) for period	38	66	79	57	240	63	33	37	103	236
16	Base profit	123	148	176	167	614	143	117	120	189	569

TABLEAU 81. Produits minéraux non métalliques

Etat des revenus et dépenses

Estimation pour l'univers intégral des corporations

1981					1982					CANSIM 006754	Série	
I	II	III	IV	Annuel	I	II	III	IV	Annuel			
millions de dollars												
942	1,396	1,584	1,435	5,357	869	1,169					Ventes de biens et de services	1
Frais d'exploitation:												
48	58	63	57	226	51	57					Amortissement des bâtiments et du matériel	2.2
-	-	-	-	-	-	-					Provision pour épuisement	2.3
1	1	1	1	4	1	1					Amortissement d'actif transitoire et d'immobilisations incorporelles	2.4
Intérêt versé:												
30	30	47	49	156	35	42					Dette à court terme	2.6
36	46	52	58	192	64	73					Dette à long terme	2.7
852	1,184	1,330	1,217	4,583	826	1,006					Matières premières, main d'oeuvre et autres frais	2.11
967	1,319	1,493	1,382	5,161	977	1,179					Total, frais d'exploitation	2
-25	77	91	53	196	-108	-10					Revenus (pertes) d'exploitation	3
Autres revenus:												
-	-	-	3	3	4	2					Dividendes reçus de:	
-	1	-	-	1	-	-					Sociétés canadiennes	4.1
5	4	8	6	23	2	5					Sociétés étrangères	4.2
-	4	-3	-2	-1	-	-					Intérêt reçu	4.3
6	2	5	7	20	2	2					Gains (pertes) non réalisés sur la conversion des comptes exprimés en devises étrangères	4.6
26	21	14	5	66	21	11					Gains (pertes) sur réalisation d'actif	4.4
37	32	24	19	112	29	20					Tous les autres revenus	4.5
											Total, autres revenus	4
12	109	115	72	308	-79	10					Bénéfice net (perte nette) avant impôts sur le revenu	5
Impôts sur le revenu des sociétés:												
7	33	35	-1	74	-29	-6					Exigibles	6
4	12	12	25	53	-2	2					Différés	7
1	64	68	48	181	-48	14					Bénéfice net (perte nette) avant pertes et profits exceptionnels	8.1
-	1	-1	-	-	1	-					Pertes et profits exceptionnels	8.2
-	-	-	-	-	-	-					Impôts sur le revenu applicable	8.3
1	65	67	48	181	-47	14					Bénéfice net (perte nette) pour la période observée	8
Renseignements supplémentaires:												
-	-	-	-	-	-	-					Postes conciliant les bénéfices de base	20
55	162	177	122	516	-33	64					Bénéfices de base	9
Certains postes corrigés des variations saisonnières:												
1,247	1,372	1,389	1,349	5,357	1,176	1,147					Ventes de biens et de services	13
60	68	43	25	196	-22	-20					Revenus (pertes) d'exploitation	17
88	103	72	45	308	-3	5					Bénéfice net (perte nette) avant impôts sur le revenu	18
48	62	45	26	181	-	11					Bénéfice net (perte nette) pour la période observée	15
137	155	130	94	516	49	57					Bénéfices de base	16

TABLE 82. Petroleum and Coal Products Industries

Balance Sheet

Companies having \$10 million or more of total assets

Series	CANSIM 006680	1979				1980			
		I	II	III	IV	I	II	III	IV
millions of dollars									
Assets:									
1.1.1	Cash on hand and demand deposits	75	114	458	437	134	271	129	223
1.1.2	Short-term loans and advances to affiliated companies	3	11	49	89	17	42	43	66
1.1.3	Temporary investments	659	790	1,091	1,308	1,371	2,153	2,231	2,359
1.1.4	Accounts receivable	2,535	2,518	2,930	3,487	3,418	3,308	3,629	4,089
1.1.5	Inventories	2,249	2,377	2,658	2,861	3,171	3,504	4,012	3,979
1.1.6	Other current assets	87	92	144	95	125	127	113	69
1.1	Total current assets	5,608	5,902	7,330	8,277	8,236	9,405	10,157	10,785
1.2	Long-term intercorporate investments in affiliated companies	613	616	631	634	643	655	703	721
1.3	Long-term investments	171	174	177	186	190	191	217	196
1.4	Fixed assets (net)	8,540	8,773	9,403	9,771	10,145	10,441	10,846	11,285
1.5	Other assets	190	194	244	243	286	278	283	307
1	Total assets(1,2,3,4)	15,122	15,659	17,785	19,111	19,500	20,970	22,206	23,294
2	Accumulated allowance for depreciation and depletion	4,373	4,494	4,779	4,847	5,045	5,164	5,276	5,425
Liabilities:									
Short-term loans:									
3.1.1.1	Bank loans	247	239	291	172	258	203	243	328
3.1.1.2	From affiliated companies, directors and shareholders	11	9	15	13	13	15	12	10
3.1.1.3	All other short-term loans and notes	100	186	77	112	104	82	65	18
3.1.1.4	Accounts payable	2,653	2,706	3,383	4,271	3,817	3,899	4,434	4,721
3.1.1.5	Portion of long-term debt payable within one year	64	89	79	69	83	72	60	55
3.1.1.6	Other current liabilities	57	40	39	37	50	79	85	104
3.1.1	Total current liabilities	3,132	3,269	3,884	4,674	4,325	4,350	4,899	5,236
3.1.2	Long-term debt:								
	Bonds, debentures and serial notes	1,020	1,010	1,349	1,334	1,320	1,250	1,243	1,245
3.1.3	Mortgages and agreements of sale	3	5	27	28	26	22	25	28
3.1.4	Loans from affiliated companies	10	15	20	6	53	17	18	25
3.1.5	Loans from chartered banks	184	189	380	366	336	358	320	352
3.1.6	Other long-term debt	315	331	338	341	339	386	567	676
3.1.7	Less: Portion of long-term debt payable within one year	64	89	79	69	83	72	60	55
3.1.8	Other liabilities:								
	Deferred income taxes	2,038	2,142	2,296	2,380	2,486	2,541	2,731	2,887
3.1.9	All other liabilities	21	21	22	22	21	41	37	46
3.1	Total liabilities	6,659	6,893	8,237	9,082	8,823	8,893	9,780	10,440
Shareholders' equity:									
3.2.1	Share capital	2,042	2,047	2,380	2,523	2,557	3,412	3,328	3,338
3.2.1.1	Preferred shares
3.2.1.2	Common shares
3.2.2	Contributed surplus	448	448	432	432	451	450	450	450
Retained earnings (deficit) and reserves:									
3.2.3.1	Balance at beginning of period	5,676	5,973	6,271	6,736	7,074	7,669	8,215	8,648
3.2.3.2	Prior period adjustments	5	-	22	-53	8	-	-208	-
3.2.3.3	Net income (loss) for the period	354	401	549	630	675	691	745	598
3.2.3.6	Corporations employing the equity method	2	7	7	7	-3	6	14	-2
3.2.3.4	Cash dividends declared	-77	-111	-94	-131	-102	-163	-116	-185
3.2.3.5	Transfers to/from contributed surplus and share capital (including stock dividends)	-	-	-2	-1	-2	-2	-2	-2
3.2.3.7	Other adjustments	13	1	-17	-114	19	14	-	9
3.2.3	Balance at end of period	5,973	6,271	6,736	7,074	7,669	8,215	8,648	9,066
3.2.4	Excess of appraisal value of fixed assets over (depreciated) cost	-	-	-	-	-	-	-	-
3.2	Total shareholders' equity	8,463	8,766	9,548	10,029	10,677	12,077	12,426	12,854
3	Total liabilities and shareholders' equity(1,2,3,4)	15,122	15,659	17,785	19,111	19,500	20,970	22,206	23,294

See footnote(s) at end of statistical tables

TABLEAU 82. Produits du pétrole et du charbon

Bilan

Société dont l'actif total est de \$10 millions ou plus

1981				1982				CANSIM 006680	Série
I	II	III	IV	I	II	III	IV		
millions de dollars									
79	35	34	253	38	69			Actif:	
57	65	75	2	6	2			Encaisse et dépôts à demande	
1,873	1,575	1,557	1,669	1,510	1,660			Prêts et avances à court terme aux sociétés affiliées	
4,429	4,466	4,451	4,141	4,047	3,936			Placements temporaires	
4,769	5,031	5,787	5,880	5,741	5,422			Débiteurs	
104	131	156	151	191	221			Stocks	
								Autres disponibilités	
11,311	11,303	12,060	12,096	11,533	11,310			Total des disponibilités	
738	815	705	730	839	828			Placements à long terme dans les sociétés apparentées	
204	210	241	194	129	151			Placements à long terme	
12,223	12,118	13,115	14,011	14,503	15,276			Immobilisations (nettes)	
364	436	399	417	474	559			Tous les autres éléments d'actif	
24,840	24,882	26,520	27,448	27,478	28,124			Total de l'actif(1,2,3,4)	
5,645	5,499	5,682	5,872	6,051	6,212			Provision accumulée pour amortissement et épuisement	
								Passif:	
								Emprunts à court terme:	
664	616	980	1,045	931	1,079			Emprunts bancaires	
11	2	3	6	-	32			Auprès de sociétés affiliées, directeurs et actionnaires	
52	104	85	88	220	287			Tous les autres emprunts à court terme	
4,579	4,701	4,690	4,858	4,471	4,346			Créanciers	
60	46	81	71	107	232			Partie de la dette à long terme exigible en moins d'un an	
103	100	82	105	100	104			Autres exigibilités	
5,469	5,569	5,901	6,173	5,829	6,080			Total des exigibilités	
1,230	1,260	1,737	2,137	1,861	2,505			Dettes à long terme:	
								Obligations garanties ou non et obligations remboursables par série	
34	18	17	16	36	41			Hypothèques et contrats de vente	
62	29	23	23	48	49			Emprunts de sociétés affiliées	
377	394	836	1,067	1,287	1,284			Emprunts auprès de banques à charte	
678	748	771	801	963	570			Autres dettes à long terme	
-60	-46	-61	-71	-107	-232			Moins: Partie de la dette à long terme exigible en moins d'un an	
3,098	3,109	3,148	3,168	3,304	3,493			Autres éléments de passif:	
51	70	135	136	130	112			Impôts sur le revenu différés	
								Tous les autres éléments de passif	
10,939	11,151	12,507	13,450	13,351	13,902			Total du passif	
								Avoir des actionnaires:	
								Capital-actions	
3,921	3,783	3,745	3,706	3,685	3,660			Actions privilégiées	
..	1,031	1,003			Actions ordinaires	
..	2,654	2,657				
450	435	435	435	436	436			Surplus d'apport	
9,066	9,530	9,513	9,833	9,857	10,006			Bénéfices non répartis (déficit) et les réserves:	
6	-288	-	1	5	-2			Solde au début de l'exercice	
594	455	449	270	195	331			Redressements de périodes antérieures	
8	-2	11	4	4	-2			Bénéfice net (perte nette) pour la période observée	
-152	-178	-138	-264	-146	-196			Corporations utilisant la méthode comptabilisation	
-2	-2	-2	-2	-2	-2			Dividendes déclarés en espèces	
								Virements au surplus d'apport et capital-actions (y compris les dividendes en actions)	
20	-2	-	15	93	-9			Autres redressements	
9,530	9,513	9,833	9,857	10,006	10,126			Solde à la fin de l'exercice	
-	-	-	-	-	-			Excédent de la valeur estimative des immobilisations sur leur coût (ou sur leur valeur amortie)	
13,901	13,731	14,013	13,998	14,127	14,222			Total de l'avoir des actionnaires	
24,840	24,882	26,520	27,448	27,478	28,124			Total du passif et de l'avoir des actionnaires(1,2,3,4)	

Voir note(s) à la fin des tableaux statistiques.

TABLE 83. Petroleum and Coal Products Industries

Statement of Income

Companies having \$10 million or more of total assets

Series	CANSIM 006681	1979					1980				
		I	II	III	IV	Annual	I	II	III	IV	Annual
millions of dollars											
1	Sales of goods and services(1,2,3,5)	4,594	4,541	5,153	5,876	20,164	6,168	5,750	6,340	7,073	25,331
	Operation expenses:										
2.2	Depreciation of buildings and equipment	106	106	115	116	443	125	127	133	137	522
2.3	Depletion	42	37	45	54	178	88	59	62	75	284
2.4	Amortization of deferred charges and intangible assets	2	2	7	8	19	3	1	1	3	8
	Interest on:										
2.6	Short-term loans	5	6	11	10	32	8	9	6	6	29
2.7	Long-term debt	44	36	40	51	171	52	50	47	53	202
	Exploration and development charged to current expenses (mining and petroleum industries):										
2.8	On-property exploration and development drilling	32	33	97	94	256	66	87	108	112	373
2.9	Geological, geophysical and general off-property exploration	57	38	43	72	210	77	51	77	59	264
2.10	Land and lease acquisition and retention	10	10	9	12	41	12	12	13	13	50
2.11	Materials, labour and other expenses	3,748	3,667	4,020	4,521	15,956	4,678	4,324	4,881	5,683	19,566
2	Total operating expenses	4,046	3,935	4,387	4,938	17,306	5,109	4,720	5,328	6,141	21,298
3	Operating income (loss)	548	606	766	938	2,858	1,059	1,030	1,012	932	4,033
	Other income:										
	Dividends from:										
4.1	Canadian corporations	5	6	7	11	29	6	9	13	20	48
4.2	Foreign corporations	6	6	6	6	24	6	6	-	-	12
4.3	Interest	33	35	40	58	166	71	70	79	95	315
4.6	Gains (losses) on the translation of foreign currency	-2	-4	-2	-2	-10	-15	6	-4	-6	-19
4.4	Gains (losses) on sale of assets	10	7	4	15	36	12	-	31	20	63
4.5	All other income	26	25	30	35	116	30	54	48	55	187
4	Total other income	78	75	85	123	361	110	145	167	184	606
5	Income (loss) before provision for income taxes	626	681	851	1,061	3,219	1,169	1,175	1,179	1,116	4,639
	Provision for income and other corporation taxes:										
6	Current(4.6)	112	179	262	337	890	368	345	342	362	1,417
7	Deferred	160	101	114	93	468	126	139	173	156	594
8.1	Net income (loss) before extraordinary items	354	401	475	631	1,861	675	691	664	598	2,628
8.2	Extraordinary gains (losses)	-	-	74	-1	73	-	-	126	-	126
8.3	Income tax related thereto	-	-	-	-	-	-	-	-45	-	-45
8	Net income (loss) for period(2,3,5)	354	401	549	630	1,934	675	691	745	598	2,709
	Supplementary information:										
13	Base profit reconciling item	-	-	-	-	-	-	-	81	-	81
9	Base profit	798	855	1,109	1,312	4,074	1,455	1,444	1,371	1,418	5,688
	Capital expenditures:										
19.1	Land	4	14	4	6	28	6	13	11	12	42
19.2	Depreciable assets	193	166	407	349	1,115	281	291	379	412	1,363
	Depletable assets:										
	Capitalized expenditures on exploration and development (mining and petroleum industries):										
10	On-property exploration and development drilling	63	134	166	187	550	153	173	163	196	685
11	Geological, geophysical and general off-property exploration	7	5	6	9	27	5	2	4	4	15
12	Land and lease acquisition and retention	61	105	86	84	336	123	88	109	93	413
19.3	Other depletable assets	-	-	-	-	-	-	-	-	-	-
19	Total capital expenditures	328	424	669	635	2,056	568	567	666	717	2,518

See footnote(s) at end of statistical tables.

TABLEAU 83. Produits du pétrole et du charbon

État des revenus et dépenses

Société dont l'actif est de \$10 millions ou plus

1981					1982					CANSIM 006681	Série	
I	II	III	IV	Annuel	I	II	III	IV	Annuel			
millions de dollars												
7,137	7,071	7,618	8,510	30,336	7,753	7,322					Ventes de biens et de services(1,2,3,5)	1
											Frais d'exploitation:	
150	140	143	189	822	157	155					Amortissement des batiments et du matériel	2.2
78	87	69	90	324	71	73					Provision pour épusement	2.3
3	3	8	10	24	11	11					Amortissement d'actif transitoire et d'immobilisations incorporelles	2.4
											Intérêt versé:	
10	23	34	31	98	34	43					Dettes à court terme	2.6
53	47	75	106	261	121	128					Dettes à long terme	2.7
											D'exploitation et d'aménagement imputés aux frais ordinaires (les industries d'extraction minière et de pétrole):	
49	75	83	161	368	102	83					De forage, d'exploitation et de développement internes	2.8
89	53	106	66	314	34	29					D'exploration géologique ou géophysique et d'exploration générale externes	2.9
17	12	4	39	72	20	19					D'acquisition et de possession de terrains ou de concessions	2.10
5,519	5,788	6,269	7,392	24,968	6,710	6,358					Matières premières, main d'oeuvre et autres frais	2.11
5,968	6,228	6,791	8,084	27,071	7,260	6,899					Total, frais d'exploitation	2
1,169	843	827	426	3,265	493	423					Revenus (pertes) d'exploitation	3
											Autres revenus:	
11	14	8	11	42	5	10					Dividendes reçus de:	
-	-	-	-	-	-	-					Sociétés canadiennes	4.1
											Sociétés étrangères	4.2
121	97	106	99	423	85	90					Intérêt reçu	4.3
-2	-2	-	-1	-5	-3	18					Gains (pertes) non réalisés sur la conversion des comptes exprimés en devises étrangères	4.6
4	5	-9	32	32	24	92					Gains (pertes) sur réalisation d'actif	4.4
39	49	62	52	202	44	53					Tous les autres revenus	4.5
173	163	165	193	694	155	263					Total, autres revenus	4
1,342	1,006	992	619	3,959	648	686					Bénéfice net (perte nette) avant impôts sur le revenu	5
											Impôts sur le revenu des sociétés:	
591	418	456	355	1,820	322	192					Exigibles(4,6)	6
167	133	87	8	395	132	180					Différés	7
584	455	449	256	1,744	194	314					Bénéfice net (perte nette) avant pertes et profits exceptionnels	8.1
-	-	-	26	26	1	31					Pertes et profits exceptionnels	8.2
-	-	-	-12	-12	-	-14					Impôts sur le revenu applicable	8.3
584	455	449	270	1,758	195	331					Bénéfice net (perte nette) pour la période observée(2,3,5)	8
											Renseignements supplémentaires:	
-	-	-	-	-	-	-					Postes conciliant les bénéfices de base	13
1,617	1,300	1,298	1,060	5,275	962	895					Bénéfices de base	9
											Dépenses en immobilisations:	
22	29	9	17	77	11	10					Terrains	19.1
343	560	582	673	2,358	575	836					Actif amortissable	19.2
											Actif épuisable:	
											Dépenses en capital d'exploitation et d'aménagement (les industries d'extraction minière et de pétrole):	
250	135	114	179	678	220	79					De forage, d'exploitation et de développement internes	10
9	6	4	6	25	21	12					D'exploration géologique ou géophysique et d'exploration générale externes	11
81	52	75	83	291	22	20					D'acquisition et de possession de terrains ou de concessions	12
-	-	-	-	-	-	-					Autres actifs épuisables	19.3
705	782	784	1,158	3,429	849	957					Total, dépenses en immobilisations	19

Voir note(s) à la fin des tableaux statistiques.

TABLE 84. Petroleum and Coal Products Industries

Statement of Income

Estimate for entire universe of corporations

Series	CANSIM 006755	1979					1980				
		I	II	III	IV	Annual	I	II	III	IV	Annual
millions of dollars											
1	Sales of goods and services(1,2,3,5)	4,613	4,567	5,183	5,901	20,264	6,179	5,764	6,361	7,090	25,394
	Operation expenses:										
2.2	Depreciation of buildings and equipment	106	106	116	117	445	126	128	134	138	526
2.3	Depletion	42	37	45	54	178	88	59	62	75	284
2.4	Amortization of deferred charges and intangible assets	2	2	7	8	19	3	1	1	3	8
	Interest on:										
2.6	Short-term loans	5	6	11	10	32	8	9	6	6	29
2.7	Long-term debt	44	36	40	51	171	52	50	47	53	202
	Exploration and development charged to current expenses (mining and petroleum industries):										
2.8	On-property exploration and development drilling	32	33	97	94	256	66	87	108	112	373
2.9	Geological, geophysical and general off-property exploration	57	38	43	72	210	77	51	77	59	264
2.10	Land and lease acquisition and retention	10	10	9	12	41	12	12	13	13	50
2.11	Materials, labour and other expenses	3,765	3,691	4,047	4,543	16,046	4,688	4,336	4,899	5,698	19,621
2	Total operating expenses	4,063	3,959	4,415	4,961	17,398	5,120	4,733	5,347	6,157	21,357
3	Operating income (loss)	550	608	768	940	2,866	1,059	1,031	1,014	933	4,037
	Other income:										
	Dividends from:										
4.1	Canadian corporations	5	6	7	11	29	6	9	13	20	48
4.2	Foreign corporations	6	6	6	6	24	6	6	-	-	12
4.3	Interest	33	35	40	58	166	71	70	79	95	315
4.6	Gains (losses) on the translation of foreign currency	-2	-4	-2	-2	-10	-15	6	-4	-6	-19
4.4	Gains (losses) on sale of assets	10	7	4	15	36	12	-	31	20	63
4.5	All other income	26	25	30	35	116	30	54	48	55	187
4	Total other income	78	75	85	123	361	110	145	167	184	606
5	Income (loss) before provision for income taxes	628	683	853	1,063	3,227	1,169	1,176	1,181	1,117	4,643
	Provision for income and other corporation taxes:										
6	Current(4,6)	112	180	263	338	893	368	346	343	362	1,419
7	Deferred	160	101	114	93	468	126	139	173	156	594
8.1	Net income (loss) before extraordinary items	356	402	476	632	1,866	675	691	665	599	2,630
8.2	Extraordinary gains (losses)	-	-	74	-1	73	-	-	126	-	126
8.3	Income tax related thereto	-	-	-	-	-	-	-	-45	-	-45
8	Net income (loss) for period(2,3,5)	356	402	550	631	1,939	675	691	746	599	2,711
	Supplementary information:										
20	Base profit reconciling item	-	-	-	-	-	-	-	81	-	81
9	Base profit	800	857	1,112	1,315	4,084	1,456	1,446	1,374	1,420	5,696
	Selected items, seasonally adjusted:										
13	Sales of goods and services	4,525	4,843	5,258	5,638	20,264	6,077	6,069	6,434	6,814	25,394
17	Operating income (loss)	511	615	782	958	2,866	1,007	1,041	1,023	966	4,037
18	Income (loss) before provision for income taxes	595	694	869	1,069	3,227	1,126	1,189	1,191	1,137	4,643
15	Net income (loss) for period	359	424	537	619	1,939	678	718	724	591	2,711
16	Base profit	766	879	1,133	1,306	4,084	1,418	1,469	1,393	1,416	5,696

See footnote(s) at end of statistical tables.

TABLEAU 84. Produits du pétrole et du charbon

État des revenus et dépenses

Estimation pour l'univers intégral des corporations

1981					1982					CANSIM 006755	Série	
I	II	III	IV	Annuel	I	II	III	IV	Annuel			
millions de dollars												
7,148	7,087	7,648	8,531	30,414	7,774	7,342					Ventes de biens et de services(1,2,3,5)	1
Frais d'exploitation:												
151	141	145	191	628	159	157					Amortissement des batiments et du matériel	2.2
78	87	69	90	324	71	73					Provision pour épuisement	2.3
3	3	8	10	24	11	11					Amortissement d'actif transitoire et d'immobilisations incorporelles	2.4
Intérêt versé:												
10	23	34	31	98	34	43					Dettes à court terme	2.6
53	47	76	107	283	122	129					Dettes à long terme	2.7
D'exploitation et d'aménagement imputés aux frais ordinaires (les industries d'extraction minière et de pétrole):												
49	75	83	161	368	102	83					De forage, d'exploitation et de développement internes	2.8
89	53	106	66	314	34	29					D'exploration géologique ou géophysique et d'exploration générale externes	2.9
17	12	4	39	72	20	19					D'acquisition et de possession de terrains ou de concessions	2.10
5,529	5,802	6,293	7,409	25,033	6,727	6,374					Matières premières, main d'oeuvre et autres frais	2.11
5,979	6,243	6,818	8,104	27,144	7,280	6,918					Total, frais d'exploitation	2
1,169	844	830	427	3,270	494	424					Revenus (pertes) d'exploitation	3
Autres revenus:												
11	14	6	11	42	5	10					Dividendes reçus de: Sociétés canadiennes	4.1
-	-	-	-	-	-	-					Sociétés étrangères	4.2
121	97	106	99	423	85	90					Intérêt reçu	4.3
-2	-2	-	-1	-5	-3	18					Gains (pertes) non réalisés sur la conversion des comptes exprimés en devises étrangères	4.6
4	5	-9	32	32	24	92					Gains (pertes) sur réalisation d'actif	4.4
39	49	62	52	202	44	53					Tous les autres revenus	4.5
173	163	165	193	694	155	263					Total, autres revenus	4
1,342	1,007	995	620	3,964	649	687					Bénéfice net (perte nette) avant impôts sur le revenu	5
Impôts sur le revenu des sociétés:												
591	418	457	356	1,822	323	193					Exigibles(4,6)	6
167	133	87	8	395	132	180					Différés	7
584	456	451	256	1,747	194	314					Bénéfice net (perte nette) avant pertes et profits exceptionnels	8.1
-	-	-	26	26	1	31					Pertes et profits exceptionnels	8.2
-	-	-	-12	-12	-	-14					Impôts sur le revenu applicable	8.3
584	456	451	270	1,761	195	331					Bénéfice net (perte nette) pour la période observée(2,3,5)	8
Renseignements supplémentaires:												
-	-	-	-	-	-	-					Postes conciliant les bénéfices de base	20
1,618	1,302	1,303	1,063	5,286	965	898					Bénéfices de base	9
Certains postes corrigés des variations saisonnières:												
7,071	7,411	7,713	8,219	30,414	7,694	7,676					Ventes de biens et de services	13
1,112	854	834	470	3,270	433	437					Revenus (pertes) d'exploitation	17
1,308	993	1,003	660	3,964	613	671					Bénéfice net (perte nette) avant impôts sur le revenu	18
584	479	420	278	1,761	194	355					Bénéfice net (perte nette) pour la période observée	15
1,577	1,313	1,324	1,072	5,286	923	907					Bénéfices de base	16

Voir note(s) à la fin des tableaux statistiques.

TABLE 85. Chemical and Chemical Products Industries

Balance Sheet

Companies having \$10 million or more of total assets

Series	CANSIM 006682	1979				1980			
		I	II	III	IV	I	II	III	IV
millions of dollars									
Assets:									
1.1.1	Cash on hand and demand deposits	48	45	42	74	69	71	89	102
1.1.2	Short-term loans and advances to affiliated companies	62	66	77	58	82	132	167	203
1.1.3	Temporary investments	135	161	267	246	240	178	172	219
1.1.4	Accounts receivable	1,209	1,342	1,444	1,375	1,553	1,664	1,712	1,600
1.1.5	Inventories	1,234	1,225	1,316	1,437	1,598	1,675	1,699	1,786
1.1.6	Other current assets	69	70	70	66	83	85	58	65
1.1	Total current assets	2,757	2,909	3,216	3,256	3,625	3,805	3,897	3,975
1.2	Long-term intercorporate investments in affiliated companies	320	328	346	569	592	582	619	636
1.3	Long-term investments	463	449	272	253	261	263	40	26
1.4	Fixed assets (net)	3,350	3,490	3,651	3,629	3,706	3,770	3,605	3,747
1.5	Other assets	160	151	154	182	189	215	217	204
1	Total assets(1)	7,050	7,327	7,639	7,889	8,373	8,635	8,378	8,588
2	Accumulated allowance for depreciation and depletion	1,644	1,693	1,783	1,814	1,921	1,994	2,016	2,105
Liabilities:									
Short-term loans:									
3.1.1.1	Bank loans	339	368	341	339	373	360	332	313
3.1.1.2	From affiliated companies, directors and shareholders	109	163	249	53	183	178	191	79
3.1.1.3	All other short-term loans and notes	107	131	122	105	119	94	122	89
3.1.1.4	Accounts payable	1,104	1,117	1,196	1,258	1,354	1,402	1,361	1,576
3.1.1.5	Portion of long-term debt payable within one year	52	59	59	64	58	55	52	53
3.1.1.6	Other current liabilities	31	36	36	33	37	51	40	53
3.1.1	Total current liabilities	1,742	1,874	2,003	1,852	2,124	2,140	2,098	2,163
3.1.2	Long-term debt: Bonds, debentures and serial notes	962	965	930	916	910	872	869	861
3.1.3	Mortgages and agreements of sale	9	10	13	13	7	9	10	9
3.1.4	Loans from affiliated companies	635	617	627	792	793	777	588	693
3.1.5	Loans from chartered banks	253	263	239	242	247	240	133	122
3.1.6	Other long-term debt	271	268	267	286	282	274	202	198
3.1.7	Less: Portion of long-term debt payable within one year	52	59	59	64	58	55	52	53
3.1.8	Other liabilities: Deferred income taxes	465	488	532	611	652	703	711	714
3.1.9	All other liabilities	4	4	4	4	4	5	7	8
3.1	Total liabilities	4,289	4,430	4,556	4,652	4,961	4,965	4,566	4,715
Shareholders' equity:									
3.2.1	Share capital	846	848	881	898	907	937	942	963
3.2.1.1	Preferred shares
3.2.1.2	Common shares
3.2.2	Contributed surplus	39	44	43	54	56	55	49	47
Retained earnings (deficit) and reserves:									
3.2.3.1	Balance at beginning of period	1,778	1,869	1,998	2,151	2,275	2,439	2,668	2,811
3.2.3.2	Prior period adjustments	-28	13	18	-	-29	-1	3	-2
3.2.3.3	Net income (loss) for the period	137	140	153	235	208	231	168	130
3.2.3.6	Corporations employing the equity method	-2	-	-	-1	1	1	2	3
3.2.3.4	Cash dividends declared	-41	-24	-15	-88	-43	-22	-27	-82
3.2.3.5	Transfers to/from contributed surplus and share capital (including stock dividends)	-	-	1	-2	-	-	-	-
3.2.3.7	Other adjustments	25	-	-4	-20	27	20	-3	-5
3.2.3	Balance at end of period	1,869	1,998	2,151	2,275	2,439	2,668	2,811	2,855
3.2.4	Excess of appraisal value of fixed assets over (depreciated) cost	7	7	8	10	10	10	10	8
3.2	Total shareholders' equity	2,761	2,897	3,083	3,237	3,412	3,670	3,812	3,873
3	Total liabilities and shareholders' equity(1)	7,050	7,327	7,639	7,889	8,373	8,635	8,378	8,588

See footnote(s) at end of statistical tables.

TABEAU 85. Industrie chimique

Bilan

Société dont l'actif total est de \$10 millions ou plus

1981				1982				CANSIM 006682	Série
I	II	III	IV	I	II	III	IV		
millions de dollars									
66	120	125	93	74	120			Actif:	
153	237	311	279	199	214			Encaisse et dépôts à demande	1.1.1
226	213	159	204	132	114			Prêts et avances à court terme aux sociétés affiliées	1.1.2
1,917	2,123	2,172	1,917	2,080	2,152			Placements temporaires	1.1.3
2,056	2,004	2,034	2,169	2,414	2,192			Débiteurs	1.1.4
77	76	81	89	97	109			Stocks	1.1.5
								Autres disponibilités	1.1.6
4,495	4,773	4,882	4,751	4,996	4,901			Total des disponibilités	1.1
731	770	793	762	813	816			Placements à long terme dans les sociétés apparentées	1.2
47	43	64	49	66	70			Placements à long terme	1.3
4,051	4,206	4,403	4,695	4,973	5,099			Immobilisations (nettes)	1.4
217	218	228	204	200	205			Tous les autres éléments d'actif	1.5
9,541	10,010	10,370	10,461	11,048	11,091			Total de l'actif(1)	1
2,417	2,462	2,570	2,655	2,762	2,854			Provision accumulée pour amortissement et épuisement	2
								Passif:	
393	408	394	308	509	440			Emprunts à court terme:	
65	56	77	119	84	124			Emprunts bancaires	3.1.1.1
173	158	206	206	243	211			Auprès de sociétés affiliées, directeurs et actionnaires	3.1.1.2
								Tous les autres emprunts à court terme	3.1.1.3
1,650	1,726	1,724	1,737	1,751	1,774			Créanciers	3.1.1.4
90	128	137	132	104	80			Partie de la dette à long terme exigible en moins d'un an	3.1.1.5
62	57	61	53	62	58			Autres exigibilités	3.1.1.6
2,433	2,533	2,599	2,555	2,753	2,687			Total des exigibilités	3.1.1
1,035	1,126	1,056	1,077	1,106	1,039			Dettes à long terme:	
8	8	6	5	6	5			Obligations garanties ou non et obligations remboursables par série	3.1.2
682	707	717	716	890	993			Hypothèques et contrats de vente	3.1.3
154	167	285	386	428	430			Emprunts de sociétés affiliées	3.1.4
189	199	253	269	309	412			Emprunts auprès de banques à charte	3.1.5
-90	-128	-137	-132	-104	-80			Autres dettes à long terme	3.1.6
								Moins: Partie de la dette à long terme exigible en moins d'un an	3.1.7
798	848	895	909	925	925			Autres éléments de passif:	
92	95	95	98	101	101			Impôts sur le revenu différés	3.1.8
								Tous les autres éléments de passif	3.1.9
5,301	5,555	5,769	5,883	6,414	6,512			Total du passif	3.1
								Avoir des actionnaires:	
1,130	1,160	1,213	1,175	1,321	1,309			Capital-actions	3.2.1
..	551	522			Actions privilégiées	3.2.1.1
..	770	787			Actions ordinaires	3.2.1.2
46	47	45	49	54	49			Surplus d'apport	3.2.2
2,855	3,056	3,241	3,336	3,351	3,256			Bénéfices non répartis (déficit) et les réserves:	
1	-4	-	-	-1	-5			Solde au début de l'exercice	3.2.3.1
154	230	234	164	61	48			Redressements de périodes antérieures	3.2.3.2
2	7	-	1	-4	-2			Bénéfice net (perte nette) pour la période observée	3.2.3.3
-77	-59	-136	-136	-186	-72			Corporations utilisant la méthode comptabilisation	3.2.3.6
-	-	-	-2	1	1			Dividendes déclarés en espèces	3.2.3.4
								Virements au surplus d'apport et capital-actions (y compris les dividendes en actions)	3.2.3.5
121	11	-3	-12	34	-8			Autres redressements	3.2.3.7
3,056	3,241	3,336	3,351	3,256	3,218			Solde à la fin de l'exercice	3.2.3
8	7	7	3	3	3			Excédent de la valeur estimative des immobilisations sur leur coût (ou sur leur valeur amortie)	3.2.4
4,240	4,455	4,601	4,578	4,634	4,579			Total de l'avoir des actionnaires	3.2
9,541	10,010	10,370	10,461	11,048	11,091			Total du passif et de l'avoir des actionnaires(1)	3

Voir note(s) à la fin des tableaux statistiques.

TABLE 86. Chemical and Chemical Products Industries

Statement of Income

Companies having \$10 million or more of total assets

Series	CANSIM 006683	1979					1980				
		I	II	III	IV	Annual	I	II	III	IV	Annual
		millions of dollars									
1	Sales of goods and services(1)	1,803	2,050	2,074	2,140	8,067	2,348	2,595	2,424	2,639	10,006
	Operation expenses:										
2.2	Depreciation of buildings and equipment	56	58	63	71	248	79	79	82	91	331
2.3	Depletion	1	1	1	2	5	1	1	1	1	4
2.4	Amortization of deferred charges and intangible assets	1	-	1	2	4	1	1	1	2	5
	Interest on:										
2.6	Short-term loans	8	10	13	16	47	16	17	14	14	61
2.7	Long-term debt	31	28	38	41	138	35	37	35	37	144
2.11	Materials, labour and other expenses	1,534	1,739	1,744	1,846	6,863	1,996	2,154	2,053	2,298	8,501
2	Total operating expenses	1,631	1,836	1,860	1,978	7,305	2,128	2,289	2,186	2,443	9,046
3	Operating income (loss)	172	214	214	162	762	220	306	238	196	960
	Other income:										
	Dividends from:										
4.1	Canadian corporations	18	3	2	33	56	3	31	15	4	53
4.2	Foreign corporations	-	-	-	6	6	1	1	1	1	4
4.3	Interest	11	11	20	18	60	19	19	13	18	69
4.6	Gains (losses) on the translation of foreign currency	1	-	-	-1	-	-1	2	-7	-	-6
4.4	Gains (losses) on sale of assets	-	-	2	2	4	9	4	-2	-1	10
4.5	All other income	11	7	19	13	50	13	6	4	11	34
4	Total other income	41	21	43	71	176	44	63	24	33	164
5	Income (loss) before provision for income taxes	213	235	257	233	938	264	369	262	229	1,124
	Provision for income and other corporation taxes:										
6	Current	42	65	59	37	203	67	77	83	73	300
7	Deferred	27	21	36	35	119	32	47	16	20	115
8.1	Net income (loss) before extraordinary items	144	149	162	161	616	165	245	163	136	709
8.2	Extraordinary gains (losses)	-7	-9	-9	112	87	43	-14	5	-16	18
8.3	Income tax related thereto	-	-	-	-38	-38	-	-	-	10	10
8	Net income (loss) for period(1)	137	140	153	235	665	208	231	168	130	737
	Supplementary information:										
13	Base profit reconciling item	-	-	-	-	-	-	-	-	-	-
9	Base profit	252	291	318	274	1,135	334	413	340	320	1,407
	Capital expenditures:										
19.1	Land	3	8	-	3	14	1	2	3	3	9
19.2	Depreciable assets	129	151	183	196	659	117	139	146	229	631
19.3	Depletable assets	14	17	37	5	73	1	-	2	2	5
19	Total capital expenditures	146	176	220	204	746	119	141	151	234	645

See footnote(s) at end of statistical tables.

TABLEAU 86. Industrie chimique

État des revenus et dépenses

Société dont l'actif total est de \$10 millions ou plus

1981					1982					CANSIM 006683	Série	
I	II	III	IV	Annuel	I	II	III	IV	Annuel			
millions de dollars												
2,802	3,195	3,050	2,983	12,030	2,992	3,275					Ventes de biens et de services(1)	1
											Frais d'exploitation:	
91	97	98	95	381	107	109					Amortissement des bâtiments et du matériel	2.2
1	1	1	2	5	1	1					Provision pour épuisement	2.3
2	3	4	4	13	3	2					Amortissement d'actif transitoire et d'immobilisations incorporelles	2.4
											Intérêt versé:	
19	22	33	31	105	26	30					Dette à court terme	2.6
45	47	50	53	195	65	76					Dette à long terme	2.7
2,381	2,704	2,624	2,645	10,354	2,646	2,931					Matières premières, main d'oeuvre et autres frais	2.11
2,539	2,874	2,810	2,830	11,053	2,848	3,149					Total, frais d'exploitation	2
263	321	240	153	977	144	126					Revenus (pertes) d'exploitation	3
											Autres revenus:	
											Dividendes reçus de:	
2	24	10	19	55	1	2					Sociétés canadiennes	4.1
-	1	2	1	4	1	5					Sociétés étrangères	4.2
23	22	28	30	103	21	17					Intérêt reçu	4.3
-8	-2	2	14	6	-32	-40					Gains (pertes) non réalisés sur la conversion des comptes exprimés en devises étrangères	4.6
4	3	2	1	10	1	-					Gains (pertes) sur réalisation d'actif	4.4
8	3	13	34	58	9	13					Tous les autres revenus	4.5
29	51	57	99	236	1	-3					Total, autres revenus	4
292	372	297	252	1,213	145	123					Bénéfice net (perte nette) avant impôts sur le revenu	5
											Impôts sur le revenu des sociétés:	
89	89	70	61	309	71	74					Exigibles	6
30	51	48	20	149	11	-2					Différés	7
173	232	179	171	755	63	51					Bénéfice net (perte nette) avant pertes et profits exceptionnels	8.1
-30	-2	68	-10	26	-2	-3					Pertes et profits exceptionnels	8.2
11	-	-13	3	1	-	-					Impôts sur le revenu applicable	8.3
154	230	234	164	782	61	48					Bénéfice net (perte nette) pour la période observée(1)	8
											Renseignements supplémentaires:	
											Postes conciliant les bénéfices de base	13
388	448	386	319	1,541	286	273					Bénéfices de base	9
											Dépenses en immobilisations:	
4	1	2	17	24	1	1					Terrains	19.1
183	240	315	404	1,142	205	254					Actif amortissable	19.2
33	2	1	-	36	6	3					Actif épuisable	19.3
220	243	318	421	1,202	212	258					Total, dépenses en immobilisations	19

Voir note(s) à la fin des tableaux statistiques.

TABLE 87. Chemical and Chemical Products Industries

Statement of Income

Estimate for entire universe of corporations

Series	CANSIM 006756	1979					1980				
		I	II	III	IV	Annual	I	II	III	IV	Annual
		millions of dollars									
1	Sales of goods and services(1)	2,228	2,546	2,546	2,588	9,908	2,824	3,124	2,911	3,153	12,012
	Operation expenses:										
2.2	Depreciation of buildings and equipment	63	66	71	79	279	87	87	90	99	363
2.3	Depletion	1	1	1	2	5	1	1	1	1	4
2.4	Amortization of deferred charges and intangible assets	1	-	1	2	4	1	1	1	2	5
	Interest on:										
2.6	Short-term loans	11	13	16	19	59	19	20	17	17	73
2.7	Long-term debt	33	30	40	43	146	37	39	37	39	152
2.11	Materials, labour and other expenses	1,927	2,192	2,179	2,256	8,554	2,425	2,636	2,498	2,775	10,334
2	Total operating expenses	2,036	2,302	2,308	2,401	9,047	2,570	2,784	2,644	2,933	10,931
3	Operating income (loss)	192	244	238	187	861	254	340	267	220	1,081
	Other income:										
4.1	Dividends from:										
	Canadian corporations	18	3	2	34	57	3	31	16	5	55
4.2	Foreign corporations	-	-	-	6	6	1	1	1	1	4
4.3	Interest	12	12	22	20	66	21	21	15	20	77
4.6	Gains (losses) on the translation of foreign currency	1	-	-	-1	-	-1	2	-7	-	-6
4.4	Gains (losses) on sale of assets	1	1	3	3	8	9	4	-2	-	11
4.5	All other income	14	10	22	16	62	15	8	6	13	42
4	Total other income	46	26	49	78	199	48	67	29	39	183
5	Income (loss) before provision for income taxes	238	270	287	265	1,060	302	407	296	259	1,264
6	Provision for income and other corporation taxes:										
7	Current	53	79	73	51	256	84	93	100	88	365
	Deferred	27	21	36	35	119	32	47	16	20	115
8.1	Net income (loss) before extraordinary items	158	170	178	179	685	186	267	180	151	784
8.2	Extraordinary gains (losses)	-7	-9	-9	112	87	43	-14	5	-16	18
8.3	Income tax related thereto	-	-	-	-38	-38	-	-	-	10	10
8	Net income (loss) for period(1)	151	161	169	253	734	229	253	185	145	812
	Supplementary information:										
20	Base profit reconciling item	-	-	-	-	-	-	-	-	-	-
9	Base profit	283	333	355	312	1,283	380	459	381	356	1,576
	Selected items, seasonally adjusted:										
13	Sales of goods and services	2,280	2,362	2,597	2,669	9,908	2,873	2,939	2,963	3,237	12,012
17	Operating income (loss)	200	185	240	236	861	260	279	269	273	1,081
18	Income (loss) before provision for income taxes	250	210	292	308	1,060	314	343	301	306	1,264
15	Net income (loss) for period	164	133	175	262	734	243	225	190	154	812
16	Base profit	289	276	359	359	1,283	385	400	386	405	1,576

See footnote(s) at end of statistical tables.

TABLEAU 87. Industrie chimique

État des revenus et dépenses

Estimation pour l'univers intégral des corporations

1981					1982					CANSIM 006756	Série	
I	II	III	IV	Annuel	I	II	III	IV	Annuel			
millions de dollars												
3,313	3,742	3,576	3,525	14,156	3,551	3,855					Ventes de biens et de services(1)	1
											Frais d'exploitation:	
99	105	106	103	413	114	117					Amortissement des bâtiments et du matériel	2.2
1	1	1	2	5	1	1					Provision pour épuisement	2.3
2	3	4	4	13	3	2					Amortissement d'actif transitoire et d'immobilisations incorporelles	2.4
											Intérêt versé:	
22	26	38	36	122	29	33					Dette à court terme	2.6
46	48	52	54	200	66	77					Dette à long terme	2.7
2,840	3,191	3,095	3,120	12,246	3,152	3,457					Matières premières, main d'oeuvre et autres frais	2.11
3,010	3,374	3,296	3,319	12,999	3,365	3,687					Total, frais d'exploitation	2
303	368	280	206	1,157	186	168					Revenus (pertes) d'exploitation	3
											Autres revenus:	
2	24	10	19	55	1	2					Dividendes reçus de:	
-	1	2	1	4	1	5					Sociétés canadiennes	4.1
											Sociétés étrangères	4.2
25	24	30	34	113	24	21					Intérêt reçu	4.3
-8	-2	2	14	6	-32	-40					Gains (pertes) non réalisés sur la conversion des comptes exprimés en devises étrangères	4.6
6	3	6	1	16	1	-					Gains (pertes) sur réalisation d'actif	4.4
9	4	14	35	62	9	13					Tous les autres revenus	4.5
34	54	64	104	256	4	1					Total, autres revenus	4
337	422	344	310	1,413	190	169					Bénéfice net (perte nette) avant impôts sur le revenu	5
											Impôts sur le revenu des sociétés:	
105	105	85	81	376	90	93					Exigibles	6
32	53	50	22	157	11	-2					Différés	7
200	264	209	207	880	89	78					Bénéfice net (perte nette) avant pertes et profits exceptionnels	8.1
-30	-2	68	-10	26	1	-3					Pertes et profits exceptionnels	8.2
11	-	-13	3	1	-1	-					Impôts sur le revenu applicable	8.3
181	262	264	200	907	89	75					Bénéfice net (perte nette) pour la période observée(1)	8
											Renseignements supplémentaires:	
-	-	-	-	-	-	-					Postes conciliant les bénéfices de base	20
439	506	437	385	1,767	338	327					Bénéfices de base	9
											Certains postes corrigés des variations saisonnières:	
3,366	3,552	3,628	3,610	14,156	3,604	3,664					Ventes de biens et de services	13
304	311	281	261	1,157	186	111					Revenus (pertes) d'exploitation	17
348	363	351	351	1,413	201	110					Bénéfice net (perte nette) avant impôts sur le revenu	18
194	237	267	209	907	103	50					Bénéfice net (perte nette) pour la période observée	15
439	451	445	432	1,767	337	273					Bénéfices de base	16

Voir note(s) à la fin des tableaux statistiques.

TABLE 86. Other Manufacturing Industries

Balance Sheet

Companies having \$10 million or more of total assets

Series	CANSIM 006684	1979				1980			
		I	II	III	IV	I	II	III	IV
		millions of dollars							
	Assets:								
1.1.1	Cash on hand and demand deposits	33	22	26	20	30	20	12	26
1.1.2	Short-term loans and advances to affiliated companies	12	11	12	10	12	10	23	18
1.1.3	Temporary investments	53	31	30	43	43	56	43	56
1.1.4	Accounts receivable	322	339	387	380	388	414	412	395
1.1.5	Inventories	405	441	518	580	554	547	530	509
1.1.6	Other current assets	19	23	22	19	20	22	21	18
1.1	Total current assets	844	867	995	1,052	1,047	1,069	1,041	1,022
1.2	Long-term intercorporate investments in affiliated companies	102	108	115	121	113	107	108	112
1.3	Long-term investments	3	3	3	3	1	1	1	1
1.4	Fixed assets (net)	283	293	312	322	335	356	355	362
1.5	Other assets	29	25	23	26	25	25	25	27
1	Total assets(1)	1,261	1,296	1,448	1,524	1,521	1,558	1,530	1,524
2	Accumulated allowance for depreciation and depletion	233	240	261	266	282	294	291	298
	Liabilities:								
	Short-term loans:								
3.1.1.1	Bank loans	167	188	237	270	237	185	171	173
3.1.1.2	From affiliated companies, directors and shareholders	83	75	104	119	100	119	122	109
3.1.1.3	All other short-term loans and notes	4	9	17	11	12	27	33	31
3.1.1.4	Accounts payable	267	274	293	300	310	327	317	296
3.1.1.5	Portion of long-term debt payable within one year	5	6	8	7	5	7	10	11
3.1.1.6	Other current liabilities	24	21	18	19	21	22	18	18
3.1.1	Total current liabilities	550	573	677	726	685	687	671	638
	Long-term debt:								
3.1.2	Bonds, debentures and serial notes	7	8	8	5	3	4	12	12
3.1.3	Mortgages and agreements of sale	5	6	12	12	14	13	15	15
3.1.4	Loans from affiliated companies	36	45	44	38	37	37	33	32
3.1.5	Loans from chartered banks	32	31	31	28	29	33	27	30
3.1.6	Other long-term debt	34	33	32	36	32	31	28	28
3.1.7	Less: Portion of long-term debt payable within one year	5	6	8	7	5	7	10	11
	Other liabilities:								
3.1.8	Deferred income taxes	35	35	39	42	50	53	52	47
3.1.9	All other liabilities	-	-	-	-	-	-	-	-
3.1	Total liabilities	694	725	835	880	845	851	828	791
	Shareholders' equity:								
3.2.1	Share capital	126	129	141	142	143	141	137	139
3.2.1.1	Preferred shares
3.2.1.2	Common shares
3.2.2	Contributed surplus	29	30	27	27	23	24	23	23
	Retained earnings (deficit) and reserves:								
3.2.3.1	Balance at beginning of period	365	408	408	441	471	506	538	538
3.2.3.2	Prior period adjustments	-	-7	10	6	-1	-	-	-1
3.2.3.3	Net income (loss) for the period	25	24	26	29	27	26	29	28
3.2.3.6	Corporations employing the equity method	1	-1	-	1	-	-	2	-
3.2.3.4	Cash dividends declared	-7	-15	-2	-1	-9	-6	-8	-4
3.2.3.5	Transfers to/from contributed surplus and share capital (including stock dividends)	-	-	-	-	-	-	-	-
3.2.3.7	Other adjustments	24	-1	-1	-5	18	12	-23	6
3.2.3	Balance at end of period	408	408	441	471	506	538	538	567
3.2.4	Excess of appraisal value of fixed assets over (depreciated) cost	4	4	4	4	4	4	4	4
3.2	Total shareholders' equity	567	571	613	644	676	707	702	733
3	Total liabilities and shareholders' equity(1)	1,261	1,296	1,448	1,524	1,521	1,558	1,530	1,524

TABLEAU 88. Autres industries manufacturières

Bilan

Société dont l'actif total est de \$10 millions ou plus

1981				1982				CANSIM 006684	Série
I	II	III	IV	I	II	III	IV		
millions de dollars									
14	19	18	30	23	19			Actif:	
8	15	16	15	24	17			Encaisse et dépôts à demande	1.1.1
47	38	46	52	40	33			Prêts et avances à court terme aux sociétés affiliées	1.1.2
403	452	504	482	479	525			Placements temporaires	1.1.3
571	542	533	540	577	574			Débiteurs	1.1.4
22	24	20	16	17	18			Stocks	1.1.5
								Autres disponibilités	1.1.6
1,065	1,090	1,137	1,135	1,160	1,186			Total des disponibilités	1.1
106	88	92	95	92	94			Placements à long terme dans les sociétés apparentées	1.2
8	8	2	-	3	3			Placements à long terme	1.3
382	394	387	403	408	417			Immobilisations (nettes)	1.4
32	33	98	102	104	105			Tous les autres éléments d'actif	1.5
1,593	1,613	1,716	1,735	1,767	1,805			Total de l'actif(1)	1
295	315	315	322	344	360			Provision accumulée pour amortissement et épuisement	2
								Passif:	
249	205	213	214	234	236			Emprunts à court terme:	
126	125	126	128	120	114			Emprunts bancaires	3.1.1.1
13	11	9	13	28	7			Auprès de sociétés affiliées, directeurs et actionnaires	3.1.1.2
								Tous les autres emprunts à court terme	3.1.1.3
312	342	357	337	331	353			Créanciers	3.1.1.4
9	9	9	9	10	9			Partie de la dette à long terme exigible en moins d'un an	3.1.1.5
21	22	18	20	18	18			Autres exigibilités	3.1.1.6
730	714	732	721	741	737			Total des exigibilités	3.1.1
11	11	13	12	15	13			Dettes à long terme:	
16	16	20	20	21	20			Obligations garanties ou non et obligations remboursables par série	3.1.2
32	29	27	30	21	21			Hypothèques et contrats de vente	3.1.3
30	36	74	65	69	80			Emprunts de sociétés affiliées	3.1.4
29	33	69	81	70	73			Emprunts auprès de banques à charte	3.1.5
-9	-9	-9	-9	-10	-9			Autres dettes à long terme	3.1.6
								Moins: Partie de la dette à long terme exigible en moins d'un an	3.1.7
40	42	50	56	54	56			Autres éléments de passif:	
3	3	2	3	2	1			Impôts sur le revenu différés	3.1.8
								Tous les autres éléments de passif	3.1.9
882	875	978	979	983	992			Total du passif	3.1
								Avoir des actionnaires:	
144	144	159	162	164	170			Capital-actions	3.2.1
..	67	74			Actions privilégiées	3.2.1.1
..	97	96			Actions ordinaires	3.2.1.2
23	23	19	18	18	19			Surplus d'apport	3.2.2
567	540	567	560	576	602			Bénéfices non répartis (déficit) et les réserves:	
-	-	-	-	-3	-1			Solde au début de l'exercice	3.2.3.1
20	28	24	25	20	27			Redressements de périodes antérieures	3.2.3.2
-	-	1	1	-1	1			Bénéfice net (perte nette) pour la période observée	3.2.3.3
-26	-1	-5	-5	-19	-6			Corporations utilisant la méthode comptabilisation	3.2.3.6
-	-	-	-	-	-			Dividendes déclarés en espèces	3.2.3.4
-21	-	-27	-5	29	1			Virements au surplus d'apport et capital-actions (y compris les dividendes en actions)	3.2.3.5
								Autres redressements	3.2.3.7
540	567	560	576	602	624			Solde à la fin de l'exercice	3.2.3
4	4	-	-	-	-			Excédent de la valeur estimative des immobilisations sur leur coût (ou sur leur valeur amortie)	3.2.4
711	738	738	756	784	813			Total de l'avoir des actionnaires	3.2
1,593	1,613	1,716	1,735	1,767	1,805			Total du passif et de l'avoir des actionnaires(1)	3

TABLE 89. Other Manufacturing Industries

Statement of Income

Companies having \$10 million or more of total assets

Series	CANSIM 006685	1979					1980				
		I	II	III	IV	Annual	I	II	III	IV	Annual
		millions of dollars									
1	Sales of goods and services	466	507	575	637	2,185	703	612	619	756	2,690
	Operation expenses:										
2.2	Depreciation of buildings and equipment	9	9	8	13	39	11	11	10	13	45
2.3	Depletion	-	-	-	-	-	-	-	-	-	
2.4	Amortization of deferred charges and intangible assets	-	-	-	-	-	-	-	-	-	
	Interest on:										
2.6	Short-term loans	5	6	8	8	27	10	10	6	9	35
2.7	Long-term debt	3	3	3	2	11	2	2	3	4	11
2.11	Materials, labour and other expenses	417	455	521	575	1,968	642	551	555	688	2,436
2	Total operating expenses	434	473	540	598	2,045	665	574	574	714	2,527
3	Operating income (loss)	32	34	35	39	140	38	38	45	42	163
	Other income:										
	Dividends from:										
4.1	Canadian corporations	-	-	-	-	-	-	-	-	-	
4.2	Foreign corporations	1	-	-	-	1	-	-	-	1	
4.3	Interest	3	3	3	5	14	4	4	1	5	14
4.6	Gains (losses) on the translation of foreign currency	-	-	-1	-	-1	2	-1	1	-1	1
4.4	Gains (losses) on sale of assets	-	-	1	-1	-	-	-	-	-	
4.5	All other income	2	3	3	1	9	1	3	2	1	7
4	Total other income	6	6	6	5	23	7	6	4	6	23
5	Income (loss) before provision for income taxes	38	40	41	44	163	45	44	49	48	186
	Provision for income and other corporation taxes:										
6	Current	12	16	14	12	54	16	16	21	24	77
7	Deferred	2	-	1	3	6	2	1	-	-7	-4
8.1	Net income (loss) before extraordinary items	24	24	26	29	103	27	27	28	31	113
8.2	Extraordinary gains (losses)	1	-	1	-	2	-	-1	1	-5	-5
8.3	Income tax related thereto	-	-	-1	-	-1	-	-	-	2	2
8	Net income (loss) for period	25	24	26	29	104	27	26	29	28	110
	Supplementary information:										
13	Base profit reconciling item	-	-	-	-	-	-	-	-	-	
9	Base profit	47	49	49	58	203	54	56	58	62	230
	Capital expenditures:										
19.1	Land	-	1	-	1	2	1	-	-	2	3
19.2	Depreciable assets	9	18	14	27	68	14	20	20	14	68
19.3	Depletable assets	-	-	-	-	-	-	-	-	-	
19	Total capital expenditures	9	19	14	28	70	15	20	20	16	71

TABLEAU 89. Autres industries manufacturières

État des revenus et dépenses

Société dont l'actif total est de \$10 millions ou plus

1981					1982					CANSIM 006685	Série	
I	II	III	IV	Annuel	I	II	III	IV	Annuel			
millions de dollars												
660	671	695	759	2,785	655	711					Ventes de biens et de services	1
Frais d'exploitation:												
12	14	15	16	57	15	15					Amortissement des bâtiments et du matériel	2.2
-	-	-	-	-	-	-					Provision pour épuisement	2.3
-	-	-	-	-	-	-					Amortissement d'actif transitoire et d'immobilisations incorporelles	2.4
12	14	16	15	57	13	13					Intérêt versé:	
3	3	6	5	17	4	4					Dette à court terme	2.6
											Dette à long terme	2.7
603	601	621	681	2,506	590	641					Matières premières, main d'oeuvre et autres frais	2.11
630	632	658	717	2,637	622	673					Total, frais d'exploitation	2
30	39	37	42	148	33	38					Revenus (pertes) d'exploitation	3
Autres revenus:												
1	-	-	-	1	-	-					Dividendes reçus de:	
-	-	-	1	1	-	-					Sociétés canadiennes	4.1
											Sociétés étrangères	4.2
3	5	5	6	19	4	4					Intérêt reçu	4.3
1	1	-	-1	1	-	1					Gains (pertes) non réalisés sur la conversion des comptes exprimés en devises étrangères	4.6
-	-	-	-1	-1	2	1					Gains (pertes) sur réalisation d'actif	4.4
1	-	1	1	3	-1	1					Tous les autres revenus	4.5
6	6	6	6	24	5	7					Total, autres revenus	4
36	45	43	48	172	38	45					Bénéfice net (perte nette) avant impôts sur le revenu	5
Impôts sur le revenu des sociétés:												
14	15	15	18	62	16	17					Exigibles	6
2	2	4	5	13	1	1					Différés	7
20	28	24	25	97	21	27					Bénéfice net (perte nette) avant pertes et profits exceptionnels	8.1
-	-	-	-	-	-1	-					Pertes et profits exceptionnels	8.2
-	-	-	-	-	-	-					Impôts sur le revenu applicable	8.3
20	28	24	25	97	20	27					Bénéfice net (perte nette) pour la période observée	8
Renseignements supplémentaires:												
-	-	-	-	-	-	-					Postes conciliant les bénéfices de base	13
46	58	58	66	228	51	58					Bénéfices de base	9
Dépenses en immobilisations:												
2	-	2	1	5	-	-					Terrains	19.1
35	23	19	27	104	20	24					Actif amortissable	19.2
-	-	-	-	-	-	-					Actif épuisable	19.3
37	23	21	28	109	20	24					Total, dépenses en immobilisations	19

TABLE 90. Other Manufacturing Industries

Statement of Income

Estimate for entire universe of corporations

Series	CANSIM 006757	1979					1980				
		I	II	III	IV	Annual	I	II	III	IV	Annual
millions of dollars											
1	Sales of goods and services	1,271	1,371	1,393	1,488	5,523	1,559	1,545	1,522	1,703	6,329
	Operation expenses:										
2.2	Depreciation of buildings and equipment	28	28	27	32	115	30	30	29	32	121
2.3	Depletion	-	-	-	-	-	-	-	-	-	-
2.4	Amortization of deferred charges and intangible assets	-	-	-	-	-	-	-	-	-	-
	Interest on:										
2.6	Short-term loans	14	15	17	17	63	19	19	15	18	71
2.7	Long-term debt	10	10	9	9	38	10	10	11	12	43
2.11	Materials, labour and other expenses	1,142	1,228	1,262	1,348	4,980	1,424	1,402	1,378	1,555	5,759
2	Total operating expenses	1,194	1,281	1,315	1,406	5,196	1,483	1,461	1,433	1,617	5,994
3	Operating income (loss)	77	90	78	82	327	76	84	89	86	335
	Other income:										
	Dividends from:										
4.1	Canadian corporations	-	-	-	2	2	-	-	-	-	-
4.2	Foreign corporations	1	-	-	-	1	-	-	-	1	1
4.3	Interest	5	5	6	8	24	6	6	3	7	22
4.6	Gains (losses) on the translation of foreign currency	-	-	-1	-	-1	2	-	1	-	3
4.4	Gains (losses) on sale of assets	-	1	2	-1	2	-	-	-	-	-
4.5	All other income	4	5	5	3	17	4	6	5	4	19
4	Total other income	10	11	12	12	45	12	12	9	12	45
5	Income (loss) before provision for income taxes	87	101	90	94	372	88	96	98	98	380
	Provision for income and other corporation taxes:										
6	Current	30	35	31	26	122	31	33	38	45	147
7	Deferred	4	1	2	5	12	2	1	-	-7	-4
8.1	Net income (loss) before extraordinary items	53	65	57	63	238	55	62	60	60	237
8.2	Extraordinary gains (losses)	1	-	1	-	2	-	-1	1	-5	-5
8.3	Income tax related thereto	-	-	-1	-	-1	-	-	-	2	2
8	Net income (loss) for period	54	65	57	63	239	55	61	61	57	234
	Supplementary information:										
20	Base profit reconciling item	-	-	-	-	-	-	-	-	-	-
9	Base profit	115	128	116	125	484	116	126	126	130	498
	Selected items, seasonally adjusted:										
13	Sales of goods and services	1,294	1,352	1,437	1,440	5,523	1,589	1,523	1,567	1,650	6,329
17	Operating income (loss)	81	86	78	82	327	81	80	89	85	335
18	Income (loss) before provision for income taxes	92	97	90	93	372	94	91	98	97	380
15	Net income (loss) for period	58	63	56	62	239	60	58	60	56	234
16	Base profit	121	124	117	122	484	124	121	126	127	498

TABLEAU 90. Autres industries manufacturières

Etat des revenus et dépenses

Estimation pour l'univers intégral des corporations

1981					1982					CANSIM 006757	Série	
I	II	III	IV	Annuel	I	II	III	IV	Annuel			
millions de dollars												
1,685	1,844	1,744	1,772	7,045	1,591	1,792					Ventes de biens et de services	1
											Frais d'exploitation:	
33	33	39	34	139	36	36					Amortissement des bâtiments et du matériel	2.2
-	1	-	-	1	-	-					Provision pour épuisement	2.3
-	-	-	-	-	-	-					Amortissement d'actif transitoire et d'immobilisations incorporelles	2.4
											Intérêt versé:	
23	32	33	30	118	25	26					Dette à court terme	2.6
10	10	13	14	47	20	20					Dette à long terme	2.7
1,548	1,674	1,573	1,613	6,408	1,442	1,625					Matières premières, main d'oeuvre et autres frais	2.11
1,614	1,750	1,658	1,691	6,713	1,523	1,707					Total, frais d'exploitation	2
											Revenus (pertes) d'exploitation	3
											Autres revenus:	
1	-	-	-	1	-	-					Dividendes reçus de:	
-	-	-	1	1	-	-					Sociétés canadiennes	4.1
											Sociétés étrangères	4.2
7	8	10	15	40	13	13					Intérêt reçu	4.3
-	-1	-1	-2	-4	1	2					Gains (pertes) non réalisés sur la conversion des comptes exprimés en devises étrangères	4.6
-1	-1	-	4	2	1	1					Gains (pertes) sur réalisation d'actif	4.4
8	10	7	1	26	-1	1					Tous les autres revenus	4.5
15	16	16	19	66	14	17					Total, autres revenus	4
											Bénéfice net (perte nette) avant impôts sur le revenu	5
											Impôts sur le revenu des sociétés:	
33	39	38	37	147	32	37					Exigibles	6
2	3	4	6	15	3	4					Différés	7
51	68	60	57	236	47	61					Bénéfice net (perte nette) avant pertes et profits exceptionnels	8.1
-	-	-	-	-	-1	-					Pertes et profits exceptionnels	8.2
-	-	-	-	-	-	-					Impôts sur le revenu applicable	8.3
51	68	60	57	236	46	61					Bénéfice net (perte nette) pour la période observée	8
											Renseignements supplémentaires:	
-	-	-	-	-	-	-					Postes conciliant les bénéfices de base	20
119	146	142	132	539	116	135					Bénéfices de base	9
											Certains postes corrigés des variations saisonnières:	
1,712	1,813	1,794	1,726	7,045	1,619	1,759					Ventes de biens et de services	13
77	88	86	81	332	75	79					Revenus (pertes) d'exploitation	17
94	103	103	98	398	90	95					Bénéfice net (perte nette) avant impôts sur le revenu	18
57	63	60	56	236	52	56					Bénéfice net (perte nette) pour la période observée	15
128	139	142	130	539	125	128					Bénéfices de base	16

TABLE 91. Construction Industries

Balance Sheet

Companies having \$10 million or more of total assets

Series	CANSIM 006686	1979				1980			
		I	II	III	IV	I	II	III	IV
		millions of dollars							
	Assets:								
1.1.1	Cash on hand and demand deposits	52	56	83	99	103	94	92	109
1.1.2	Short-term loans and advances to affiliated companies	106	96	109	139	135	145	146	150
1.1.3	Temporary investments	187	165	166	154	132	118	113	123
1.1.4	Accounts receivable	1,244	1,299	1,401	1,403	1,343	1,446	1,523	1,529
1.1.5	Inventories	702	745	814	827	920	954	948	904
1.1.6	Other current assets	122	116	135	115	131	134	112	114
1.1	Total current assets	2,413	2,477	2,708	2,737	2,764	2,891	2,934	2,929
1.2	Long-term intercorporate investments in affiliated companies	210	214	229	274	341	315	297	299
1.3	Long-term investments	32	39	57	50	34	36	33	31
1.4	Fixed assets (net)	822	850	861	888	985	1,069	1,054	1,159
1.5	Other assets	116	113	184	211	163	193	214	227
1	Total assets	3,593	3,693	4,039	4,160	4,287	4,504	4,532	4,645
2	Accumulated allowance for depreciation and depletion	583	622	665	689	695	716	735	759
	Liabilities:								
	Short-term loans:								
3.1.1.1	Bank loans	440	428	466	463	430	506	514	514
3.1.1.2	From affiliated companies, directors and shareholders	27	24	34	35	43	40	57	53
3.1.1.3	All other short-term loans and notes	36	37	40	11	12	20	18	42
3.1.1.4	Accounts payable	945	973	1,015	1,041	1,001	1,040	1,107	1,125
3.1.1.5	Portion of long-term debt payable within one year	33	45	42	40	32	31	31	30
3.1.1.6	Other current liabilities	319	288	322	340	362	359	330	301
3.1.1	Total current liabilities	1,800	1,795	1,919	1,930	1,880	1,996	2,057	2,065
3.1.2	Long-term debt:								
	Bonds, debentures and serial notes	20	7	8	11	18	20	26	25
3.1.3	Mortgages and agreements of sale	447	493	568	634	747	790	718	773
3.1.4	Loans from affiliated companies	103	111	122	131	145	124	157	168
3.1.5	Loans from chartered banks	59	111	122	142	131	139	141	102
3.1.6	Other long-term debt	131	112	126	125	121	118	155	161
3.1.7	Less: Portion of long-term debt payable within one year	33	45	42	40	32	31	31	30
3.1.8	Other liabilities:								
	Deferred income taxes	186	178	204	194	207	234	233	255
3.1.9	All other liabilities	15	11	12	12	15	14	16	14
3.1	Total liabilities	2,728	2,773	3,039	3,139	3,232	3,404	3,472	3,533
	Shareholders' equity:								
3.2.1	Share capital	171	177	164	168	165	167	162	169
3.2.1.1	Preferred shares
3.2.1.2	Common shares
3.2.2	Contributed surplus	47	45	39	38	63	63	50	50
	Retained earnings (deficit) and reserves:								
3.2.3.1	Balance at beginning of period	664	643	694	792	811	816	859	838
3.2.3.2	Prior period adjustments	19	45	35	21	-15	7	3	-4
3.2.3.3	Net income (loss) for the period	12	22	57	40	21	28	25	40
3.2.3.6	Corporations employing the equity method	5	5	5	5	11	6	7	6
3.2.3.4	Cash dividends declared	-34	-6	-14	-32	-16	-7	-21	-10
3.2.3.5	Transfers to/from contributed surplus and share capital (including stock dividends)	-3	-	-	-1	-4	-	-1	-3
3.2.3.7	Other adjustments	-20	-15	15	-14	8	15	-34	14
3.2.3	Balance at end of period	643	694	792	811	816	859	838	881
3.2.4	Excess of appraisal value of fixed assets over (depreciated) cost	4	4	5	4	11	11	10	12
3.2	Total shareholders' equity	865	920	1,000	1,021	1,055	1,100	1,060	1,112
3	Total liabilities and shareholders' equity	3,593	3,693	4,039	4,160	4,287	4,504	4,532	4,645

TABLEAU 91. Construction

Bilan

Société dont l'actif total est de \$10 millions ou plus

1981				1982				CANSIM 006686	Série
I	II	III	IV	I	II	III	IV		
millions de dollars									
104	96	118	247	136	144			Actif:	
158	164	149	189	169	161			Encaisse et dépôts à demande	1.1.1
152	133	138	165	151	159			Prêts et avances à court terme aux sociétés affiliées	1.1.2
1,537	1,570	1,705	1,786	1,697	1,694			Placements temporaires	1.1.3
977	996	1,022	956	761	730			Débiteurs	1.1.4
116	139	213	105	105	94			Stocks	1.1.5
								Autres disponibilités	1.1.6
3,044	3,098	3,345	3,448	3,019	2,982			Total des disponibilités	1.1
294	272	286	284	267	266			Placements à long terme dans les sociétés apparentées	1.2
39	38	40	43	49	44			Placements à long terme	1.3
1,208	1,220	1,348	1,397	1,440	1,429			Immobilisations (nettes)	1.4
228	222	242	271	268	220			Tous les autres éléments d'actif	1.5
4,813	4,850	5,261	5,443	5,043	4,941			Total de l'actif	1
811	854	923	955	929	943			Provision accumulée pour amortissement et épuisement	2
								Passif:	
468	536	671	687	741	710			Emprunts à court terme:	
64	67	81	69	77	53			Emprunts bancaires	3.1.1.1
24	18	10	8	29	49			Auprès de sociétés affiliées, directeurs et actionnaires	3.1.1.2
								Tous les autres emprunts à court terme	3.1.1.3
1,091	1,093	1,284	1,392	1,238	1,216			Créanciers	3.1.1.4
27	31	27	25	25	29			Partie de la dette à long terme exigible en moins d'un an	3.1.1.5
409	347	391	419	308	329			Autres exigibilités	3.1.1.6
2,083	2,092	2,464	2,600	2,418	2,386			Total des exigibilités	3.1.1
23	21	63	55	41	21			Dettes à long terme:	
599	646	665	676	585	585			Obligations garanties ou non et obligations remboursables par série	3.1.2
238	214	242	242	258	232			Hypothèques et contrats de vente	3.1.3
211	200	110	104	114	130			Emprunts de sociétés affiliées	3.1.4
181	192	226	211	185	169			Emprunts auprès de banques à charte	3.1.5
-27	-31	-27	-25	-25	-29			Autres dettes à long terme	3.1.6
								Moins: Partie de la dette à long terme exigible en moins d'un an	3.1.7
238	226	259	275	263	259			Autres éléments de passif:	
12	14	17	22	17	16			Impôts sur le revenu différés	3.1.8
								Tous les autres éléments de passif	3.1.9
3,558	3,574	4,019	4,160	3,856	3,769			Total du passif	3.1
								Avoir des actionnaires:	
198	198	204	209	200	232			Capital-actions	3.2.1
..	95	119			Actions privilégiées	3.2.1.1
..	105	113			Actions ordinaires	3.2.1.2
61	36	36	36	34	33			Surplus d'apport	3.2.2
881	985	998	957	993	902			Bénéfices non répartis (déficit) et les réserves:	
103	-	13	-1	-52	-5			Solde au début de l'exercice	3.2.3.1
19	30	54	40	10	-2			Redressements de périodes antérieures	3.2.3.2
10	9	3	-	-	4			Bénéfice net (perte nette) pour la période observée	3.2.3.3
-18	-3	-2	-26	-9	-8			Corporations utilisant la méthode comptabilisation	3.2.3.6
-1	-	-	-	-	-			Dividendes déclarés en espèces	3.2.3.4
								Virements au surplus d'apport et capital-actions (y compris les dividendes en actions)	3.2.3.5
-9	-23	-109	23	-40	-32			Autres redressements	3.2.3.7
985	998	957	993	902	859			Solde à la fin de l'exercice	3.2.3
11	44	45	45	51	48			Excédent de la valeur estimative des immobilisations sur leur coût (ou sur leur valeur amortie)	3.2.4
1,255	1,276	1,242	1,283	1,187	1,172			Total de l'avoir des actionnaires	3.2
4,813	4,850	5,261	5,443	5,043	4,941			Total du passif et de l'avoir des actionnaires	3

TABLE 92. Construction Industries

Statement of Income

Companies having \$10 million or more of total assets

Series	CANSIM 006687	1979					1980				
		I	II	III	IV	Annual	I	II	III	IV	Annual
millions of dollars											
1	Sales of goods and services	1,270	1,355	1,599	1,764	5,988	1,266	1,471	1,645	1,882	6,264
Operation expenses:											
2.2	Depreciation of buildings and equipment	20	16	22	26	84	19	22	23	26	90
2.3	Depletion	-	-	-	-	-	-	1	-	-	1
2.4	Amortization of deferred charges and intangible assets	-	-	-	-	-	-	-	-	-	-
Interest on:											
2.6	Short-term loans	6	7	10	10	33	16	14	12	13	55
2.7	Long-term debt	10	8	14	19	51	23	24	17	23	87
2.11	Materials, labour and other expenses	1,227	1,296	1,470	1,663	5,656	1,194	1,382	1,550	1,771	5,897
2	Total operating expenses	1,263	1,327	1,516	1,718	5,824	1,252	1,443	1,602	1,833	6,130
3	Operating income (loss)	7	28	83	46	164	14	28	43	49	134
Other income:											
Dividends from:											
4.1	Canadian corporations	1	2	3	4	10	3	3	1	1	8
4.2	Foreign corporations	2	2	2	2	8	2	2	1	1	6
4.3	Interest	5	4	7	8	24	8	6	6	8	28
4.6	Gains (losses) on the translation of foreign currency	1	1	1	-	3	1	-	-1	-	-
4.4	Gains (losses) on sale of assets	2	3	-2	-8	-5	1	4	5	8	18
4.5	All other income	2	5	4	6	17	9	10	9	5	33
4	Total other income	13	17	15	12	57	24	25	21	23	93
5	Income (loss) before provision for income taxes	20	45	98	58	221	38	53	64	72	227
Provision for income and other corporation taxes:											
6	Current	1	20	30	19	70	18	19	37	25	99
7	Deferred	2	3	2	-1	6	-4	2	-4	-	-6
8.1	Net income (loss) before extraordinary items	17	22	66	40	145	24	32	31	47	134
8.2	Extraordinary gains (losses)	-5	-	-9	-	-14	-3	-4	-6	-7	-20
8.3	Income tax related thereto	-	-	-	-	-	-	-	-	-	-
8	Net income (loss) for period	12	22	57	40	131	21	28	25	40	114
Supplementary information:											
13	Base profit reconciling item	-	-	-	-	-	-	-	-	-	-
9	Base profit	36	55	118	88	297	52	69	82	89	292
Capital expenditures:											
19.1	Land	10	19	5	6	40	13	11	8	11	43
19.2	Depreciable assets	41	36	43	56	176	92	84	53	131	360
19.3	Depletable assets	-	-	-	-	-	1	-	-	-	1
19	Total capital expenditures	51	55	48	62	216	106	95	61	142	404

TABLEAU 92. Construction

État des revenus et dépenses

Société dont l'actif total est de \$10 millions ou plus

1981					1982					CANSIM 006687	Série	
I	II	III	IV	Annuel	I	II	III	IV	Annuel			
millions de dollars												
1,601	1,916	2,379	2,409	8,305	2,124	1,950					Ventes de biens et de services	1
											Frais d'exploitation:	
24	30	33	33	120	29	31					Amortissement des bâtiments et du matériel	2.2
-	-	-	-	-	-	-					Provision pour épusement	2.3
-	-	-	-	-	-	-					Amortissement d'actif transitoire et d'immobilisations incorporelles	2.4
17	23	30	35	105	28	27					Intérêt versé:	
28	35	34	36	133	27	25					Dette à court terme	2.6
											Dette à long terme	2.7
1,527	1,811	2,214	2,269	7,821	2,040	1,884					Matières premières, main d'oeuvre et autres frais	2.11
1,596	1,899	2,311	2,373	8,179	2,124	1,967					Total, frais d'exploitation	2
5	17	68	36	126	-	-17					Revenus (pertes) d'exploitation	3
											Autres revenus:	
2	1	2	1	6	-	1					Dividendes reçus de:	
-	-	-	-	-	-	-					Sociétés canadiennes	4.1
											Sociétés étrangères	4.2
10	12	15	17	54	17	16					Intérêt reçu	4.3
-	1	-	-	1	2	1					Gains (pertes) non réalisés sur la conversion des comptes exprimés en devises étrangères	4.6
4	9	10	9	32	7	6					Gains (pertes) sur réalisation d'actif	4.4
8	16	9	35	68	9	4					Tous les autres revenus	4.5
24	39	36	62	161	35	28					Total, autres revenus	4
29	56	104	98	287	35	11					Bénéfice net (perte nette) avant impôts sur le revenu	5
											Impôts sur le revenu des sociétés:	
11	23	32	56	122	21	11					Exigibles	6
7	5	16	-	28	2	-2					Différés	7
11	28	56	42	137	12	2					Bénéfice net (perte nette) avant pertes et profits exceptionnels	8.1
8	2	-2	-2	6	-2	-4					Pertes et profits exceptionnels	8.2
-	-	-	-	-	-	-					Impôts sur le revenu applicable	8.3
19	30	54	40	143	10	-2					Bénéfice net (perte nette) pour la période observée	8
											Renseignements supplémentaires:	
-	-	-	-	-	-	-					Postes conciliant les bénéfices de base	13
47	75	125	121	368	55	34					Bénéfices de base	9
											Dépenses en immobilisations:	
7	1	12	16	36	16	10					Terrains	19.1
104	86	96	144	430	116	52					Actif amortissable	19.2
-	6	1	1	8	-	-					Actif épuisable	19.3
111	93	109	161	474	132	62					Total, dépenses en immobilisations	19

TABLEAU 93. Construction

Etat des revenus et dépenses

Estimation pour l'univers intégral des corporations

1981					1982					CANSIM 006758	Série	
I	II	III	IV	Annuel	I	II	III	IV	Annuel			
millions de dollars												
6,759	7,199	8,656	8,848	31,462	7,212	7,472					Ventes de biens et de services	1
Frais d'exploitation:												
168	179	183	180	710	171	222					Amortissement des bâtiments et du matériel	2.2
1	-	-	-	1	-	-					Provision pour épuisement	2.3
4	3	-	-	7	-	-					Amortissement d'actif transitoire et d'immobilisations incorporelles	2.4
76	78	80	89	323	89	74					Intérêt versé:	
100	135	130	129	494	115	120					Dette à court terme	2.8
											Dette à long terme	2.7
6,393	6,771	8,039	8,241	29,444	6,863	7,002					Matières premières, main d'oeuvre et autres frais	2.11
6,742	7,166	8,432	8,639	30,979	7,238	7,418					Total, frais d'exploitation	2
17	33	224	209	483	-26	54					Revenus (pertes) d'exploitation	3
Autres revenus:												
13	7	4	6	30	4	6					Dividendes reçus de:	
1	-	-	-	1	-	-					Sociétés canadiennes	4.1
											Sociétés étrangères	4.2
15	22	31	30	98	29	36					Intérêt reçu	4.3
-	-	-	-	-	2	1					Gains (pertes) non réalisés sur la conversion des comptes exprimés en devises étrangères	4.6
24	37	35	19	115	16	15					Gains (pertes) sur réalisation d'actif	4.4
28	42	30	57	157	25	20					Tous les autres revenus	4.5
81	108	100	112	401	76	78					Total, autres revenus	4
98	141	324	321	884	50	132					Bénéfice net (perte nette) avant impôts sur le revenu	5
Impôts sur le revenu des sociétés:												
26	47	124	151	348	28	63					Exigibles	6
15	13	27	8	63	3	-2					Différés	7
57	81	173	162	473	19	71					Bénéfice net (perte nette) avant pertes et profits exceptionnels	8.1
8	2	-2	-2	6	-2	-4					Pertes et profits exceptionnels	8.2
-	-	-	-	-	-	-					Impôts sur le revenu applicable	8.3
65	83	171	160	479	17	67					Bénéfice net (perte nette) pour la période observée	8
Renseignements supplémentaires:												
-	-	-	-	-	-	-					Postes conciliant les bénéfices de base	20
234	279	468	476	1,457	199	332					Bénéfices de base	9
Certains postes corrigés des variations saisonnières:												
-	-	-	-	-	-	-					Ventes de biens et de services	13
-	-	-	-	-	-	-					Revenus (pertes) d'exploitation	17
-	-	-	-	-	-	-					Bénéfice net (perte nette) avant impôts sur le revenu	18
-	-	-	-	-	-	-					Bénéfice net (perte nette) pour la période observée	15
-	-	-	-	-	-	-					Bénéfices de base	16

TABLE 94. Pipelines Industry

Balance Sheet

Companies having \$10 million or more of total assets

Series	CANSIM 006688	1979				1980			
		I	II	III	IV	I	II	III	IV
millions of dollars									
Assets:									
1.1.1	Cash on hand and demand deposits	14	9	21	15	19	20	21	15
1.1.2	Short-term loans and advances to affiliated companies	4	2	2	2	2	-	-	1
1.1.3	Temporary investments	204	178	177	170	271	299	248	217
1.1.4	Accounts receivable	387	350	368	545	537	407	411	650
1.1.5	Inventories	103	103	126	126	116	129	148	149
1.1.6	Other current assets	8	9	12	4	4	4	6	2
1.1	Total current assets	720	651	706	862	949	859	834	1,034
1.2	Long-term intercorporate investments in affiliated companies	359	461	502	548	777	777	923	988
1.3	Long-term investments	31	44	45	45	47	53	66	66
1.4	Fixed assets (net)	3,763	3,776	3,848	3,915	3,953	3,823	4,018	4,199
1.5	Other assets	307	329	339	571	667	697	683	1,073
1	Total assets(1)	5,180	5,261	5,440	5,941	6,393	6,209	6,524	7,360
2	Accumulated allowance for depreciation and depletion	1,438	1,462	1,514	1,549	1,592	1,568	1,613	1,658
Liabilities:									
Short-term loans:									
3.1.1.1	Bank loans	80	71	88	64	58	62	110	133
3.1.1.2	From affiliated companies, directors and shareholders	-	-	-	-	-	-	4	3
3.1.1.3	All other short-term loans and notes	2	2	2	2	4	-	3	-
3.1.1.4	Accounts payable	428	402	427	620	587	492	488	804
3.1.1.5	Portion of long-term debt payable within one year	64	63	77	76	111	99	103	112
3.1.1.6	Other current liabilities	25	28	14	29	35	34	55	48
3.1.1	Total current liabilities	599	566	608	791	795	687	763	1,100
3.1.2	Long-term debt: Bonds, debentures and serial notes	1,820	1,824	1,888	1,859	1,870	1,790	1,928	1,949
3.1.3	Mortgages and agreements of sale	-	-	-	-	-	-	-	-
3.1.4	Loans from affiliated companies	125	158	166	158	171	174	143	70
3.1.5	Loans from chartered banks	183	214	223	285	491	555	530	785
3.1.6	Other long-term debt	80	80	81	294	296	256	293	417
3.1.7	Less: Portion of long-term debt payable within one year	64	63	77	76	111	99	103	112
3.1.8	Other liabilities: Deferred income taxes	229	240	254	275	309	282	311	329
3.1.9	All other liabilities	-	-	-	-	-	-	-	-
3.1	Total liabilities	2,972	3,019	3,143	3,586	3,821	3,645	3,865	4,538
Shareholders' equity:									
3.2.1	Share capital	883	878	873	860	1,035	1,076	1,105	1,213
3.2.1.1	Preferred shares	-	-	-	-	-	-	-	-
3.2.1.2	Common shares	-	-	-	-	-	-	-	-
3.2.2	Contributed surplus	491	497	508	520	535	504	522	530
Retained earnings (deficit) and reserves:									
3.2.3.1	Balance at beginning of period	820	834	867	916	975	1,002	984	1,032
3.2.3.2	Prior period adjustments	-7	4	6	-	2	-40	-	-
3.2.3.3	Net income (loss) for the period	65	71	72	92	73	69	73	90
3.2.3.6	Corporations employing the equity method	4	11	21	25	13	10	32	21
3.2.3.4	Cash dividends declared	-49	-53	-50	-58	-58	-58	-57	-64
3.2.3.5	Transfers to from contributed surplus and share capital (including stock dividends)	-	-	-	-	-	-	-	-
3.2.3.7	Other adjustments	1	-	-	-	-3	1	-	-
3.2.3	Balance at end of period	834	867	916	975	1,002	984	1,032	1,079
3.2.4	Excess of appraisal value of fixed assets over (depreciated) cost	-	-	-	-	-	-	-	-
3.2	Total shareholders' equity	2,208	2,242	2,297	2,355	2,572	2,564	2,659	2,822
3	Total liabilities and shareholders' equity(1)	5,180	5,261	5,440	5,941	6,393	6,209	6,524	7,360

See footnote(s) at end of statistical tables.

TABLEAU 94. Pipelines

Bilan

Société dont l'actif total est de \$10 millions ou plus

1981				1982				CANSIM 006688	Série
I	II	III	IV	I	II	III	IV		
millions de dollars									
21	43	32	34	39	34			Actif:	
4	5	62	4	3	3			Encaisse et dépôts à demande 1.1.1	
148	197	150	160	265	269			Prêts et avances à court terme aux sociétés affiliées 1.1.2	
523	473	475	733	703	503			Placements temporaires 1.1.3	
137	136	143	146	140	162			Débiteurs 1.1.4	
12	19	21	16	17	28			Stocks 1.1.5	
								Autres disponibilités 1.1.6	
845	873	883	1,093	1,167	999			Total des disponibilités 1.1	
1,060	1,242	1,295	1,526	1,641	1,903			Placements à long terme dans les sociétés apparentées 1.2	
53	53	48	48	168	173			Placements à long terme 1.3	
4,396	4,632	5,015	5,494	5,671	6,041			Immobilisations (nettes) 1.4	
1,052	1,044	1,047	1,402	1,434	1,472			Tous les autres éléments d'actif 1.5	
7,406	7,844	8,288	9,563	10,081	10,588			Total de l'actif(1) 1	
1,707	1,757	1,805	1,854	1,922	1,966			Provision accumulée pour amortissement et épuisement 2	
								Passif:	
93	105	265	158	38	351			Emprunts à court terme:	
2	-	-	-	-	9			Emprunts bancaires 3.1.1.1	
-	-	3	-	-	-			Auprès de sociétés affiliées, directeurs et actionnaires 3.1.1.2	
								Tous les autres emprunts à court terme 3.1.1.3	
589	587	582	870	791	666			Créanciers 3.1.1.4	
100	80	91	97	97	67			Partie de la dette à long terme exigible en moins d'un an 3.1.1.5	
42	65	39	55	73	123			Autres exigibilités 3.1.1.6	
826	837	980	1,180	999	1,216			Total des exigibilités 3.1.1	
2,061	2,343	2,586	2,894	3,132	3,125			Dettes à long terme:	
-	-	-	-	-	-			Obligations garanties ou non et obligations remboursables par série 3.1.2	
46	44	44	40	40	276			Hypothèques et contrats de vente 3.1.3	
741	1,124	1,134	1,310	1,381	1,106			Emprunts de sociétés affiliées 3.1.4	
572	151	157	380	598	598			Emprunts auprès de banques à charte 3.1.5	
-100	-80	-91	-97	-97	-67			Autres dettes à long terme 3.1.6	
								Moins: Partie de la dette à long terme exigible en moins d'un an 3.1.7	
353	373	402	435	483	502			Autres éléments de passif:	
20	27	36	77	87	98			Impôts sur le revenu différés 3.1.8	
								Tous les autres éléments de passif 3.1.9	
4,519	4,819	5,248	6,219	6,623	6,854			Total du passif 3.1	
								Avoir des actionnaires:	
1,244	1,366	1,350	1,604	1,679	1,946			Capital-actions 3.2.1	
..	1,073	1,323			Actions privilégiées 3.2.1.1	
..	606	623			Actions ordinaires 3.2.1.2	
536	537	537	538	539	529			Surplus d'apport 3.2.2	
1,079	1,107	1,122	1,153	1,197	1,235			Bénéfices non répartis (déficit) et les réserves:	
-	-1	-	-	3	-			Solde au début de l'exercice 3.2.3.1	
62	65	64	85	93	94			Redressements de périodes antérieures 3.2.3.2	
26	19	30	36	12	14			Bénéfice net (perte nette) pour la période observée 3.2.3.3	
-60	-68	-64	-77	-70	-90			Corporations utilisant la méthode comptabilisation 3.2.3.6	
-	-	-	-	-	-			Dividendes déclarés en espèces 3.2.3.4	
-	-	-	-	-	-			Virements au surplus d'apport et capital-actions (y compris les dividendes en actions) 3.2.3.5	
-	-	1	-	-	-			Autres redressements 3.2.3.7	
1,107	1,122	1,153	1,197	1,235	1,253			Solde à la fin de l'exercice 3.2.3	
-	-	-	5	5	6			Excédent de la valeur estimative des immobilisations sur leur coût (ou sur leur valeur amortie) 3.2.4	
2,887	3,025	3,040	3,344	3,458	3,734			Total de l'avoir des actionnaires 3.2	
7,406	7,844	8,288	9,563	10,081	10,588			Total du passif et de l'avoir des actionnaires(1) 3	

Voir note(s) à la fin des tableaux statistiques.

TABLE 95. Pipelines Industry

Statement of Income

Companies having \$10 million or more of total assets

Series	CANSIM 006689	1979					1980				
		I	II	III	IV	Annual	I	II	III	IV	Annual
millions of dollars											
1	Sales of goods and services(1)	1,089	982	985	1,382	4,438	1,425	1,146	1,026	1,529	5,126
Operation expenses:											
2.2	Depreciation of buildings and equipment	41	40	41	42	164	44	43	43	45	175
2.3	Depletion	2	1	1	2	6	2	-	1	1	4
2.4	Amortization of deferred charges and intangible assets	1	2	1	2	6	2	2	2	2	8
Interest on:											
2.6	Short-term loans	2	3	5	5	15	3	2	1	2	8
2.7	Long-term debt	44	43	44	49	180	60	57	56	69	242
2.11	Materials, labour and other expenses	905	803	801	1,173	3,682	1,224	959	840	1,331	4,354
2	Total operating expenses	995	892	893	1,273	4,053	1,335	1,063	943	1,450	4,791
3	Operating income (loss)	94	90	92	109	385	90	83	83	79	335
Other income:											
Dividends from:											
4.1	Canadian corporations	-	-	1	-	1	-	-	-	2	2
4.2	Foreign corporations	-	10	8	22	40	8	11	7	11	37
4.3	Interest	5	5	4	5	19	7	8	8	22	45
4.6	Gains (losses) on the translation of foreign currency	-	-1	-1	-	-2	-	-1	-	-	-1
4.4	Gains (losses) on sale of assets	-	-	-	-2	-2	-	1	1	-	2
4.5	All other income	16	18	18	18	70	23	21	24	26	94
4	Total other income	21	32	30	43	126	38	40	40	61	179
5	Income (loss) before provision for income taxes	115	122	122	152	511	128	123	123	140	514
Provision for income and other corporation taxes:											
6	Current(2,3)	38	36	38	37	149	23	49	20	32	124
7	Deferred	12	15	12	23	62	32	5	30	18	85
8.1	Net income (loss) before extraordinary items	65	71	72	92	300	73	69	73	90	305
8.2	Extraordinary gains (losses)	-	-	-	-	-	-	-	-	-	-
8.3	Income tax related thereto	-	-	-	-	-	-	-	-	-	-
8	Net income (loss) for period	65	71	72	92	300	73	69	73	90	305
Supplementary information:											
13	Base profit reconciling item	-	-	-	-	-	-	-	-	-	-
9	Base profit	159	166	165	200	690	176	168	168	186	698
Capital expenditures:											
19.1	Land	-	-	1	-	1	-	1	-	-	1
19.2	Depreciable assets	40	62	87	123	312	71	62	91	202	426
19.3	Depletable assets	8	9	10	6	33	18	2	5	25	50
19	Total capital expenditures	48	71	98	129	346	89	65	96	227	477

See footnote(s) at end of statistical tables.

TABLEAU 95. Pipelines

Etat des revenus et dépenses

Société dont l'actif total est de \$10 millions ou plus

1981					1982					CANSIM 006689	Série	
I	II	III	IV	Annuel	I	II	III	IV	Annuel			
millions de dollars												
1,550	1,325	1,226	1,508	5,609	1,709	1,265					Ventes de biens et de services(1)	1
											Frais d'exploitation:	
47	47	50	55	199	60	61					Amortissement des bâtiments et du matériel	2.2
1	1	1	3	6	1	1					Provision pour épuisement	2.3
1	2	1	1	5	2	2					Amortissement d'actif transitoire et d'immobilisations incorporelles	2.4
7	4	8	13	32	12	23					Intérêt versé:	
74	93	129	140	436	148	182					Dette à court terme	2.6
											Dette à long terme	2.7
1,337	1,096	961	1,232	4,626	1,420	945					Matières premières, main d'oeuvre et autres frais	2.11
1,467	1,243	1,150	1,444	5,304	1,643	1,214					Total, frais d'exploitation	2
83	82	76	64	305	66	51					Revenus (pertes) d'exploitation	3
											Autres revenus:	
1	2	1	4	8	1	25					Dividendes reçus de:	
-	-	16	18	34	2	-					Sociétés canadiennes	4.1
											Sociétés étrangères	4.2
10	9	5	9	33	9	9					Intérêt reçu	4.3
-	-	-	-	-	-	-					Gains (pertes) non réalisés sur la conversion des comptes exprimés en devises étrangères	4.6
1	1	-	4	6	1	1					Gains (pertes) sur réalisation d'actif	4.4
11	13	12	37	73	42	66					Tous les autres revenus	4.5
23	25	34	72	154	55	101					Total, autres revenus	4
106	107	110	136	459	121	152					Bénéfice net (perte nette) avant impôts sur le revenu	5
											Impôts sur le revenu des sociétés:	
21	21	14	15	71	4	36					Exigibles(2,3)	6
23	20	29	33	105	34	18					Différés	7
62	66	67	88	283	83	98					Bénéfice net (perte nette) avant pertes et profits exceptionnels	8.1
-	-1	-3	-3	-7	24	-4					Pertes et profits exceptionnels	8.2
-	-	-	-	-	-14	-					Impôts sur le revenu applicable	8.3
62	65	64	85	276	93	94					Bénéfice net (perte nette) pour la période observée	8
											Renseignements supplémentaires:	
-	-	-	-	-	-	-					Postes conciliant les bénéfices de base	13
153	154	161	187	655	182	190					Bénéfices de base	9
											Dépenses en immobilisations:	
3	-	-	-	3	-	-					Terrains	19.1
249	283	418	536	1,486	309	425					Actif amortissable	19.2
-	-	15	3	18	3	10					Actif épuisable	19.3
252	283	433	539	1,507	312	435					Total, dépenses en immobilisations	19

Voir note(s) à la fin des tableaux statistiques.

TABLE 96. Pipelines Industry

Statement of Income

Estimate for entire universe of corporations

Series	CANSIM 006759	1979					1980				
		I	II	III	IV	Annual	I	II	III	IV	Annual
millions of dollars											
1	Sales of goods and services(1)	1,099	989	992	1,393	4,473	1,438	1,157	1,034	1,542	5,171
Operation expenses:											
2.2	Depreciation of buildings and equipment	42	41	41	43	167	45	43	44	46	178
2.3	Depletion	2	1	1	2	6	2	-	1	1	4
2.4	Amortization of deferred charges and intangible assets	1	2	1	2	6	2	2	2	2	8
Interest on:											
2.6	Short-term loans	2	3	5	5	15	3	2	1	2	8
2.7	Long-term debt	44	44	44	49	181	60	58	56	70	244
2.11	Materials, labour and other expenses	912	807	808	1,182	3,709	1,236	968	846	1,341	4,391
2	Total operating expenses	1,003	898	900	1,283	4,084	1,348	1,073	950	1,462	4,833
3	Operating income (loss)	96	91	92	110	389	90	84	84	80	338
Other income:											
Dividends from:											
4.1	Canadian corporations	-	-	1	-	1	-	-	-	2	2
4.2	Foreign corporations	-	10	8	22	40	8	11	7	11	37
4.3	Interest	5	5	4	5	19	7	8	8	22	45
4.6	Gains (losses) on the translation of foreign currency	-	-1	-1	-	-2	-	-1	-	-	-1
4.4	Gains (losses) on sale of assets	-	-	-	-2	-2	-	1	1	-	2
4.5	All other income	16	18	19	18	71	23	21	24	26	94
4	Total other income	21	32	31	43	127	38	40	40	61	179
5	Income (loss) before provision for income taxes	117	123	123	153	516	128	124	124	141	517
Provision for income and other corporation taxes:											
6	Current(2,3)	39	36	39	38	152	23	50	21	32	126
7	Deferred	12	15	12	23	62	32	5	30	18	85
8.1	Net income (loss) before extraordinary items	66	72	72	92	302	73	69	73	91	306
8.2	Extraordinary gains (losses)	-	-	-	-	-	-	-	-	-	-
8.3	Income tax related thereto	-	-	-	-	-	-	-	-	-	-
8	Net income (loss) for period	66	72	72	92	302	73	69	73	91	306
Supplementary information:											
20	Base profit reconciling item	-	-	-	-	-	-	-	-	-	-
9	Base profit	162	168	166	202	698	177	169	170	188	704
Selected items, seasonally adjusted:											
13	Sales of goods and services	971	1,075	1,170	1,257	4,473	1,301	1,248	1,222	1,400	5,171
17	Operating income (loss)	95	92	91	111	389	88	85	83	82	338
18	Income (loss) before provision for income taxes	123	129	131	133	516	134	130	131	122	517
15	Net income (loss) for period	72	77	79	74	302	79	74	79	74	306
16	Base profit	168	174	175	181	698	182	176	179	167	704

See footnote(s) at end of statistical tables.

TABLEAU 96. Pipelines

État des revenus et dépenses

Estimation pour l'univers intégral des corporations

1981					1982					CANSIM 006759	Série	
I	II	III	IV	Annuel	I	II	III	IV	Annuel			
millions de dollars												
1,566	1,340	1,238	1,523	5,667	1,726	1,277					Ventes de biens et de services(1)	1
											Frais d'exploitation:	
48	48	51	56	203	61	62					Amortissement des bâtiments et du matériel	2.2
1	1	1	3	6	1	1					Provision pour épuisement	2.3
1	2	1	1	5	2	2					Amortissement d'actif transitoire et d'immobilisations incorporelles	2.4
											Intérêt versé:	
7	4	8	13	32	12	23					Dette à court terme	2.6
75	94	130	141	440	149	183					Dette à long terme	2.7
1,351	1,109	970	1,245	4,675	1,435	955					Matières premières, main d'oeuvre et autres frais	2.11
1,483	1,258	1,161	1,459	5,361	1,660	1,226					Total, frais d'exploitation	2
83	82	77	64	306	66	51					Revenus (pertes) d'exploitation	3
											Autres revenus:	
1	2	1	4	8	1	25					Dividendes reçus de:	
-	-	16	18	34	2	-					Sociétés canadiennes	4.1
											Sociétés étrangères	4.2
10	9	5	9	33	9	9					Intérêt reçu	4.3
-	-	-	-	-	-	-					Gains (pertes) non réalisés sur la conversion des comptes exprimés en devises étrangères	4.6
1	1	-	4	6	1	1					Gains (pertes) sur réalisation d'actif	4.4
12	14	12	38	76	43	68					Tous les autres revenus	4.5
24	26	34	73	157	56	103					Total, autres revenus	4
107	108	111	137	463	122	154					Bénéfice net (perte nette) avant impôts sur le revenu	5
											Impôts sur le revenu des sociétés:	
21	22	14	16	73	5	38					Exigibles(2,3)	6
23	20	29	33	105	34	18					Différés	7
63	66	68	88	285	83	98					Bénéfice net (perte nette) avant pertes et profits exceptionnels	8.1
-	-1	-3	-3	-7	24	-4					Pertes et profits exceptionnels	8.2
-	-	-	-	-	-14	-					Impôts sur le revenu applicable	8.3
63	65	65	85	278	93	94					Bénéfice net (perte nette) pour la période observée	8
											Renseignements supplémentaires:	
-	-	-	-	-	-	-					Postes conciliant les bénéfices de base	20
155	156	163	189	663	184	193					Bénéfices de base	9
											Certains postes corrigés des variations saisonnières:	
1,424	1,437	1,435	1,371	5,667	1,580	1,378					Ventes de biens et de services	13
79	84	77	66	306	62	53					Revenus (pertes) d'exploitation	17
113	113	118	119	463	128	159					Bénéfice net (perte nette) avant impôts sur le revenu	18
69	70	71	68	278	99	99					Bénéfice net (perte nette) pour la période observée	15
160	162	173	168	663	189	199					Bénéfices de base	16

Voir note(s) à la fin des tableaux statistiques.

TABLE 97. Transportation Industries(1,2)

Balance Sheet

Companies having \$10 million or more of total assets

Series	CANSIM 006690	1979				1980			
		I	II	III	IV	I	II	III	IV
		millions of dollars							
	Assets:								
1.1.1	Cash on hand and demand deposits	224	277	233	218	234	201	250	177
1.1.2	Short-term loans and advances to affiliated companies	85	124	79	128	116	128	124	150
1.1.3	Temporary investments	449	491	416	394	399	396	351	460
1.1.4	Accounts receivable	658	755	786	781	746	816	870	862
1.1.5	Inventories	244	284	268	300	354	385	391	384
1.1.6	Other current assets	89	104	88	71	102	114	102	109
1.1	Total current assets	1,749	2,035	1,870	1,892	1,951	2,040	2,088	2,142
1.2	Long-term intercorporate investments in affiliated companies	1,355	1,401	1,409	1,423	1,453	1,475	1,494	1,488
1.3	Long-term investments	117	99	113	88	113	115	112	102
1.4	Fixed assets (net)	3,494	3,594	3,713	3,880	3,953	4,062	4,152	4,411
1.5	Other assets	300	280	314	329	322	329	318	369
1	Total assets	7,015	7,409	7,419	7,612	7,792	8,021	8,164	8,512
2	Accumulated allowance for depreciation and depletion	2,546	2,582	2,650	2,665	2,731	2,791	2,853	2,914
	Liabilities:								
	Short-term loans:								
3.1.1.1	Bank loans	185	153	159	161	212	208	208	220
3.1.1.2	From affiliated companies, directors and shareholders	301	205	227	173	250	258	251	194
3.1.1.3	All other short-term loans and notes	4	10	16	13	23	14	24	13
3.1.1.4	Accounts payable	691	965	756	952	851	968	893	1,076
3.1.1.5	Portion of long-term debt payable within one year	127	141	133	141	135	138	139	176
3.1.1.6	Other current liabilities	197	252	230	285	307	307	283	349
3.1.1	Total current liabilities	1,505	1,726	1,521	1,725	1,778	1,893	1,798	2,028
	Long-term debt:								
3.1.2	Bonds, debentures and serial notes	761	800	801	804	804	810	798	791
3.1.3	Mortgages and agreements of sale	76	79	103	120	122	113	116	112
3.1.4	Loans from affiliated companies	433	434	474	452	453	447	443	488
3.1.5	Loans from chartered banks	728	720	701	670	667	705	703	713
3.1.6	Other long-term debt	426	488	478	475	503	501	579	617
3.1.7	Less: Portion of long-term debt payable within one year	127	141	133	141	135	138	139	176
	Other liabilities:								
3.1.8	Deferred income taxes	413	433	464	464	465	490	538	563
3.1.9	All other liabilities	55	51	25	25	22	24	26	26
3.1	Total liabilities	4,270	4,590	4,434	4,594	4,679	4,845	4,862	5,162
	Shareholders' equity:								
3.2.1	Share capital	899	906	890	890	901	901	944	970
3.2.1.1	Preferred shares
3.2.1.2	Common shares
3.2.2	Contributed surplus	277	276	282	292	294	297	297	319
	Retained earnings (deficit) and reserves:								
3.2.3.1	Balance at beginning of period	1,532	1,566	1,634	1,811	1,834	1,917	1,977	2,059
3.2.3.2	Prior period adjustments	-2	10	54	-12	13	17	-74	-
3.2.3.3	Net income (loss) for the period	20	102	110	107	59	102	150	126
3.2.3.6	Corporations employing the equity method	13	29	18	18	21	17	19	1
3.2.3.4	Cash dividends declared	-8	-74	-11	-90	-12	-80	-15	-99
3.2.3.5	Transfers to/from contributed surplus and share capital (including stock dividends)	-	-	-	-	-	-1	-	-
3.2.3.7	Other adjustments	11	1	6	-	2	5	2	-28
3.2.3	Balance at end of period	1,566	1,634	1,811	1,834	1,917	1,977	2,059	2,059
3.2.4	Excess of appraisal value of fixed assets over (depreciated) cost	3	3	2	2	1	1	2	2
3.2	Total shareholders' equity	2,745	2,819	2,985	3,018	3,113	3,176	3,302	3,350
3	Total liabilities and shareholders' equity	7,015	7,409	7,419	7,612	7,792	8,021	8,164	8,512

See footnote(s) at end of statistical tables.

TABLEAU 97. Transports(1,2)

Bilan

Société dont l'actif total est de \$10 millions ou plus

1981				1982				CANSIM 006690	Série
I	II	III	IV	I	II	III	IV		
millions de dollars									
140	157	114	101	73	97			Actif:	
139	134	133	132	127	125			Encaisse et dépôts à demande 1.1.1	
318	449	324	382	209	268			Prêts et avances à court terme aux sociétés affiliées 1.1.2	
870	1,068	1,144	1,094	1,040	1,046			Placements temporaires 1.1.3	
429	451	427	448	490	493			Débiteurs 1.1.4	
125	126	98	98	102	179			Stocks 1.1.5	
								Autres disponibilités 1.1.6	
2,021	2,385	2,240	2,255	2,041	2,208			Total des disponibilités 1.1	
1,555	1,607	1,083	1,103	1,220	1,244			Placements à long terme dans les sociétés apparentées 1.2	
102	103	57	56	41	43			Placements à long terme 1.3	
4,510	4,655	4,833	5,048	5,251	5,440			Immobilisations (nettes) 1.4	
415	435	453	501	548	548			Tous les autres éléments d'actif 1.5	
8,603	9,185	8,666	8,963	9,101	9,483			Total de l'actif 1	
2,944	2,696	2,961	3,006	3,081	3,154			Provision accumulée pour amortissement et épuisement 2	
								Passif:	
209	253	291	316	273	337			Emprunts à court terme:	
213	220	182	163	152	194			Emprunts bancaires 3.1.1.1	
4	5	9	7	5	8			Auprès de sociétés affiliées, directeurs et actionnaires 3.1.1.2	
								Tous les autres emprunts à court terme 3.1.1.3	
990	1,224	1,186	1,279	1,241	1,195			Créanciers 3.1.1.4	
185	225	241	223	254	253			Partie de la dette à long terme exigible en moins d'un an 3.1.1.5	
354	407	312	318	311	384			Autres exigibilités 3.1.1.6	
1,955	2,334	2,221	2,306	2,236	2,371			Total des exigibilités 3.1.1	
783	860	861	858	855	958			Dettes à long terme:	
110	110	129	127	201	250			Obligations garanties ou non et obligations remboursables par série 3.1.2	
495	569	539	585	641	730			Hypothèques et contrats de vente 3.1.3	
742	779	640	646	712	721			Emprunts de sociétés affiliées 3.1.4	
702	703	810	861	931	922			Emprunts auprès de banques à charte 3.1.5	
-185	-225	-241	-223	-254	-253			Autres dettes à long terme 3.1.6	
								Moins: Partie de la dette à long terme exigible en moins d'un an 3.1.7	
557	570	554	574	630	642			Autres éléments de passif:	
21	25	30	28	32	36			Impôts sur le revenu différés 3.1.8	
								Tous les autres éléments de passif 3.1.9	
5,180	5,725	5,543	5,762	5,984	6,377			Total du passif 3.1	
								Avoir des actionnaires:	
946	944	835	858	866	869			Capital-actions 3.2.1	
..	274	277			Actions privilégiées 3.2.1.1	
..	592	592			Actions ordinaires 3.2.1.2	
318	335	338	383	384	384			Surplus d'apport 3.2.2	
2,059	2,157	2,179	1,948	1,959	1,860			Bénéfices non répartis (déficit) et les réserves:	
3	-8	-321	-2	-41	-17			Solde au début de l'exercice 3.2.3.1	
96	103	104	89	3	47			Redressements de périodes antérieures 3.2.3.2	
18	23	14	2	-	9			Bénéfice net (perte nette) pour la période observée 3.2.3.3	
-20	-98	-29	-82	-44	-45			Corporations utilisant la méthode comptabilisation 3.2.3.6	
-	-	-	-	-	-			Dividendes déclarés en espèces 3.2.3.4	
								Virements au surplus d'apport et capital-actions (y compris les dividendes en actions) 3.2.3.5	
1	2	1	4	-17	-8			Autres redressements 3.2.3.7	
2,157	2,179	1,948	1,959	1,860	1,846			Solde à la fin de l'exercice 3.2.3	
2	2	2	1	7	7			Excédent de la valeur estimative des immobilisations sur leur coût (ou sur leur valeur amortie)	
3,423	3,460	3,123	3,201	3,117	3,106			Total de l'avoir des actionnaires 3.2	
8,603	9,185	8,666	8,963	9,101	9,483			Total du passif et de l'avoir des actionnaires 3	

Voir note(s) à la fin des tableaux statistiques.

TABLE 98. Transportation Industries(1)

Statement of Income

Companies having \$10 million or more of total assets

Series	CANSIM 006691	1979					1980				
		I	II	III	IV	Annual	I	II	III	IV	Annual
millions of dollars											
1	Sales of goods and services	1,117	1,326	1,467	1,405	5,315	1,278	1,483	1,683	1,576	6,020
	Operation expenses:										
2.2	Depreciation of buildings and equipment	62	68	71	71	272	66	77	84	87	314
2.3	Depletion	-	-	-	-	-	-	-	-	-	-
2.4	Amortization of deferred charges and intangible assets	1	-	1	1	3	1	1	-	-	2
	Interest on:										
2.6	Short-term loans	13	16	11	12	52	13	15	15	12	55
2.7	Long-term debt	42	44	45	49	180	50	53	53	57	213
2.11	Materials, labour and other expenses	980	1,119	1,203	1,211	4,513	1,133	1,255	1,349	1,350	5,087
2	Total operating expenses	1,098	1,247	1,331	1,344	5,020	1,263	1,401	1,501	1,506	5,671
3	Operating income (loss)	19	79	136	61	295	15	82	182	70	349
	Other income:										
	Dividends from:										
4.1	Canadian corporations	4	41	8	48	101	30	42	35	52	159
4.2	Foreign corporations	-	4	-	5	9	-	4	-	14	18
4.3	Interest	21	26	24	28	99	24	26	22	24	96
4.6	Gains (losses) on the translation of foreign currency	1	-	-	-1	-	-	-1	-1	-2	-4
4.4	Gains (losses) on sale of assets	-6	-1	-8	11	-4	-2	-5	-8	2	-13
4.5	All other income	16	16	25	16	73	18	14	20	17	69
4	Total other income	36	86	49	107	278	70	80	68	107	325
5	Income (loss) before provision for income taxes	55	165	185	168	573	85	162	250	177	674
	Provision for income and other corporation taxes:										
6	Current	11	31	35	48	125	23	26	43	30	122
7	Deferred	9	21	37	1	68	2	25	48	26	101
8.1	Net income (loss) before extraordinary items	35	113	113	119	380	60	111	159	121	451
8.2	Extraordinary gains (losses)	-15	-10	-1	-12	-38	-1	-9	-9	5	-14
8.3	Income tax related thereto	-	-1	-2	-	-3	-	-	-	-	-
8	Net income (loss) for period	20	102	110	107	339	59	102	150	126	437
	Supplementary information:										
13	Base profit reconciling item	-	-	-	-	-	-	-	-	-	-
9	Base profit	119	193	257	182	751	124	204	308	212	848
	Capital expenditures:										
19.1	Land	-	1	2	2	5	5	1	6	4	16
19.2	Depreciable assets	165	186	207	278	836	129	224	183	415	951
19.3	Depletable assets	-	3	-	-	3	-	-	-	-	-
19	Total capital expenditures	165	190	209	280	844	134	225	189	419	967

See footnote(s) at end of statistical tables.

TABLEAU 98. Transports(1)

État des revenus et dépenses

Société dont l'actif total est de \$10 millions ou plus

1981					1982					CANSIM 006691	Série	
I	II	III	IV	Annuel	I	II	III	IV	Annuel			
millions de dollars												
1,474	1,825	1,959	1,873	7,131	1,605	1,824					Ventes de biens et de services	1
											Frais d'exploitation:	
79	90	97	102	368	88	101					Amortissement des bâtiments et du matériel	2.2
-	-	-	-	-	-	-					Provision pour épuisement	2.3
1	1	1	1	4	1	1					Amortissement d'actif transitoire et d'immobilisations incorporelles	2.4
17	15	22	22	76	12	17					Intérêt versé:	
61	68	77	80	286	85	94					Dette à court terme	2.6
											Dette à long terme	2.7
1,294	1,592	1,684	1,654	6,224	1,500	1,616					Matières premières, main d'oeuvre et autres frais	2.11
1,452	1,766	1,881	1,859	6,958	1,686	1,829					Total, frais d'exploitation	2
22	59	78	14	173	-81	-5					Revenus (pertes) d'exploitation	3
											Autres revenus:	
43	47	30	41	161	30	32					Dividendes reçus de:	
3	3	3	4	13	4	3					Sociétés canadiennes	4.1
											Sociétés étrangères	4.2
26	32	34	37	129	25	24					Intérêt reçu	4.3
-	-	2	5	7	-	-1					Gains (pertes) non réalisés sur la conversion des comptes exprimés en devises étrangères	4.6
6	5	2	9	22	1	3					Gains (pertes) sur réalisation d'actif	4.4
17	11	15	22	65	11	9					Tous les autres revenus	4.5
95	98	86	118	397	71	70					Total, autres revenus	4
117	157	164	132	570	-10	65					Bénéfice net (perte nette) avant impôts sur le revenu	5
											Impôts sur le revenu des sociétés:	
40	44	30	24	138	-1	10					Exigibles	6
1	13	32	18	64	-11	13					Différés	7
76	100	102	90	368	2	42					Bénéfice net (perte nette) avant pertes et profits exceptionnels	8.1
25	3	3	-	31	1	5					Pertes et profits exceptionnels	8.2
-5	-	-1	-1	-7	-	-					Impôts sur le revenu applicable	8.3
96	103	104	89	392	3	47					Bénéfice net (perte nette) pour la période observée	8
											Renseignements supplémentaires:	
-	-	-	-	-	-	-					Postes conciliant les bénéfices de base	13
148	196	228	180	752	48	133					Bénéfices de base	9
											Dépenses en immobilisations:	
3	4	11	2	20	8	2					Terrains	19.1
288	242	299	326	1,155	227	242					Actif amortissable	19.2
-	-	-	-	-	-	-					Actif épuisable	19.3
291	246	310	328	1,175	235	244					Total, dépenses en immobilisations	19

Voir note(s) à la fin des tableaux statistiques.

TABLE 99. Transportation Industries(1)

Statement of Income

Estimate for entire universe of corporations

Series	CANSIM 006760	1979					1980				
		I	II	III	IV	Annual	I	II	III	IV	Annual
millions of dollars											
1	Sales of goods and services	2,545	3,163	3,248	3,161	12,117	2,917	3,188	3,358	3,291	12,754
Operation expenses:											
2.2	Depreciation of buildings and equipment	165	161	177	177	680	169	183	178	193	723
2.3	Depletion	-	-	-	-	-	-	-	-	-	-
2.4	Amortization of deferred charges and intangible assets	1	-	1	1	3	1	1	-	-	2
Interest on:											
2.6	Short-term loans	26	27	25	24	102	22	25	26	23	96
2.7	Long-term debt	68	72	72	78	290	74	75	71	78	298
2.11	Materials, labour and other expenses	2,242	2,744	2,773	2,786	10,545	2,568	2,757	2,847	2,904	11,076
2	Total operating expenses	2,502	3,004	3,048	3,066	11,620	2,834	3,041	3,122	3,198	12,195
3	Operating income (loss)	43	159	200	95	497	83	147	236	93	559
Other income:											
Dividends from:											
4.1	Canadian corporations	8	46	13	53	120	32	44	36	52	164
4.2	Foreign corporations	-	4	-	5	9	-	4	-	14	18
4.3	Interest	29	33	31	35	128	30	33	22	24	109
4.6	Gains (losses) on the translation of foreign currency	1	-	-	-1	-	-	-1	-1	-2	-4
4.4	Gains (losses) on sale of assets	-2	6	-	22	26	8	6	-7	4	11
4.5	All other income	29	33	45	34	141	28	27	33	22	110
4	Total other income	65	122	89	148	424	98	113	83	114	408
5	Income (loss) before provision for income taxes	108	281	289	243	921	181	260	319	207	967
Provision for income and other corporation taxes:											
6	Current	24	64	64	69	221	49	46	67	44	206
7	Deferred	16	24	41	4	85	7	32	50	26	115
8.1	Net income (loss) before extraordinary items	68	193	184	170	615	125	182	202	137	646
8.2	Extraordinary gains (losses)	-15	-10	-1	-12	-38	-1	-9	-9	5	-14
8.3	Income tax related thereto	-	-1	-2	-	-3	-	-	-	-	-
8	Net income (loss) for period	53	182	181	158	574	124	173	193	142	632
Supplementary information:											
20	Base profit reconciling item	-	-	-	-	-	-	-	-	-	-
9	Base profit	267	390	454	347	1,458	311	395	469	346	1,521
Selected items, seasonally adjusted:											
13	Sales of goods and services	2,803	3,015	3,134	3,165	12,117	3,177	3,042	3,235	3,300	12,754
17	Operating income (loss)	97	129	135	136	497	137	118	169	135	559
18	Income (loss) before provision for income taxes	181	243	239	258	921	254	223	270	220	967
15	Net income (loss) for period	103	153	151	167	574	173	146	163	150	632
16	Base profit	329	363	384	382	1,458	375	368	397	381	1,521

See footnote(s) at end of statistical tables.

TABLEAU 99. Transports(1)

État des revenus et dépenses

Estimation pour l'univers intégral des corporations

1981					1982					CANSIM 006760	Série	
I	II	III	IV	Annuel	I	II	III	IV	Annuel			
millions de dollars												
3,264	3,828	3,939	3,817	14,848	3,607	4,058					Ventes de biens et de services	1
											Frais d'exploitation:	
194	209	219	210	832	188	218					Amortissement des bâtiments et du matériel	2.2
-	-	-	-	-	-	-					Provision pour épuisement	2.3
1	1	1	1	4	1	1					Amortissement d'actif transitoire et d'immobilisations incorporelles	2.4
29	29	41	40	139	31	44					Intérêt versé:	
82	95	110	115	402	112	121					Dette à court terme	2.6
											Dette à long terme	2.7
2,896	3,393	3,453	3,419	13,161	3,331	3,673					Matières premières, main d'oeuvre et autres frais	2.11
3,202	3,727	3,824	3,785	14,538	3,663	4,057					Total, frais d'exploitation	2
62	101	115	32	310	-56	1					Revenus (pertes) d'exploitation	3
											Autres revenus:	
45	50	31	42	168	30	32					Dividendes reçus de:	
3	3	3	4	13	4	3					Sociétés canadiennes	4.1
											Sociétés étrangères	4.2
27	33	35	38	133	25	25					Intérêt reçu	4.3
-	-	2	5	7	-	-1					Gains (pertes) non réalisés sur la conversion des comptes exprimés en devises étrangères	4.6
9	7	3	12	31	2	4					Gains (pertes) sur réalisation d'actif	4.4
22	23	25	31	101	14	14					Tous les autres revenus	4.5
106	116	99	132	453	75	77					Total, autres revenus	4
168	217	214	164	763	19	78					Bénéfice net (perte nette) avant impôts sur le revenu	5
											Impôts sur le revenu des sociétés:	
53	63	45	35	196	9	15					Exigibles	6
3	16	35	22	76	-7	14					Différés	7
112	138	134	107	491	17	49					Bénéfice net (perte nette) avant pertes et profits exceptionnels	8.1
25	4	3	-	32	1	5					Pertes et profits exceptionnels	8.2
-5	-	-1	-1	-7	-	-					Impôts sur le revenu applicable	8.3
132	142	136	106	516	18	54					Bénéfice net (perte nette) pour la période observée	8
											Renseignements supplémentaires:	
-	-	-	-	-	-	-					Postes conciliant les bénéfices de base	20
309	370	398	316	1,393	176	262					Bénéfices de base	9
											Certains postes corrigés des variations saisonnières:	
3,527	3,680	3,809	3,832	14,848	3,867	3,913					Ventes de biens et de services	13
115	73	50	72	310	-4	-26					Revenus (pertes) d'exploitation	17
236	189	167	171	763	86	53					Bénéfice net (perte nette) avant impôts sur le revenu	18
176	124	105	111	516	61	38					Bénéfice net (perte nette) pour la période observée	15
373	349	321	350	1,393	240	243					Bénéfices de base	16

Voir note(s) à la fin des tableaux statistiques.

TABLE 100. Storage Industries

Balance Sheet

Companies having \$10 million or more of total assets

Series	CANSIM 006692	1979				1980			
		I	II	III	IV	I	II	III	IV
millions of dollars									
Assets:									
1.1.1	Cash on hand and demand deposits	7	10	11	36	6	10	66	103
1.1.2	Short-term loans and advances to affiliated companies	-	-	1	2	-	-	2	1
1.1.3	Temporary investments	40	44	58	89	56	62	39	64
1.1.4	Accounts receivable	124	157	261	288	154	176	321	439
1.1.5	Inventories	588	714	717	823	967	815	706	928
1.1.6	Other current assets	13	15	17	17	19	16	19	21
1.1	Total current assets	772	940	1,065	1,255	1,202	1,079	1,153	1,556
1.2	Long-term intercorporate investments in affiliated companies	39	37	51	52	59	60	68	77
1.3	Long-term investments	19	19	17	13	13	13	10	9
1.4	Fixed assets (net)	461	469	497	498	505	508	546	563
1.5	Other assets	12	17	19	20	18	18	12	13
1	Total assets	1,303	1,482	1,649	1,838	1,797	1,678	1,789	2,218
	Accumulated allowance for depreciation and depletion	339	351	357	362	375	376	382	405
Liabilities:									
Short-term loans:									
3.1.1.1	Bank loans	167	237	332	419	425	374	350	450
3.1.1.2	From affiliated companies, directors and shareholders	95	119	124	116	136	99	79	80
3.1.1.3	All other short-term loans and notes	178	234	140	127	203	152	109	153
3.1.1.4	Accounts payable	172	208	276	380	232	259	360	603
3.1.1.5	Portion of long-term debt payable within one year	9	9	14	14	13	13	18	16
3.1.1.6	Other current liabilities	5	5	6	3	6	6	9	7
3.1.1	Total current liabilities	626	812	892	1,059	1,015	903	925	1,309
Long-term debt:									
3.1.2	Bonds, debentures and serial notes	75	75	78	78	78	74	131	129
3.1.3	Mortgages and agreements of sale	69	69	78	77	73	72	50	67
3.1.4	Loans from affiliated companies	54	54	52	39	55	55	65	59
3.1.5	Loans from chartered banks	36	36	48	32	28	26	29	33
3.1.6	Other long-term debt	66	73	75	91	99	98	79	77
3.1.7	Less: Portion of long-term debt payable within one year	9	9	14	14	13	13	18	16
Other liabilities:									
3.1.8	Deferred income taxes	18	16	20	23	22	24	26	25
3.1.9	All other liabilities	3	2	3	3	3	4	3	3
3.1	Total liabilities	938	1,128	1,232	1,388	1,360	1,243	1,290	1,686
Shareholders' equity:									
3.2.1	Share capital	202	216	217	220	226	245	250	250
3.2.1.1	Preferred shares	-	-	-	-	-	-	-	-
3.2.1.2	Common shares	-	-	-	-	-	-	-	-
3.2.2	Contributed surplus	-	-	-	-1	-	-	3	3
Retained earnings (deficit) and reserves:									
3.2.3.1	Balance at beginning of period	178	162	137	199	230	210	189	245
3.2.3.2	Prior period adjustments	-	-	-1	-	-	1	-11	-1
3.2.3.3	Net income (loss) for the period	10	3	55	33	18	17	66	35
3.2.3.6	Corporations employing the equity method	-	-	-	-	-	-	-	-
3.2.3.4	Cash dividends declared	-17	-14	-6	-4	-13	-19	-4	-
3.2.3.5	Transfers to/from contributed surplus and share capital (including stock dividends)	-7	-14	2	-	-13	-20	4	-
3.2.3.7	Other adjustments	-2	-	12	2	-12	-	1	-1
3.2.3	Balance at end of period	162	137	199	230	210	189	245	278
3.2.4	Excess of appraisal value of fixed assets over (depreciated) cost	1	1	1	1	1	1	1	1
3.2	Total shareholders' equity	365	354	417	450	437	435	499	532
3	Total liabilities and shareholders' equity	1,303	1,482	1,649	1,838	1,797	1,678	1,789	2,218

TABLEAU 100. Entreposage

Bilan

Société dont l'actif total est de \$10 millions ou plus

1981				1982				CANSIM 006692	Série
I	II	III	IV	I	II	III	IV		
millions de dollars									
14	21	67	82	20	26			Actif:	
-	-	-	7	8	5			Encaisse et dépôts à demande	
13	15	54	81	5	14			Prêts et avances à court terme aux sociétés affiliées	
184	236	529	563	195	204			Placements temporaires	
945	967	1,188	942	896	985			Débiteurs	
20	18	24	22	21	19			Stocks	
								Autres disponibilités	
1,176	1,259	1,862	1,697	1,145	1,253			Total des disponibilités	
77	77	76	72	85	85			Placements à long terme dans les sociétés apparentées	
18	18	16	15	14	15			Placements à long terme	
567	582	598	608	623	636			Immobilisations (nettes)	
11	11	13	13	12	12			Tous les autres éléments d'actif	
1,849	1,947	2,565	2,405	1,879	2,001			Total de l'actif	
420	432	440	455	465	479			Provision accumulée pour amortissement et épuisement	
								Passif:	
513	469	708	481	348	457			Emprunts à court terme:	
90	101	104	94	135	129			Emprunts bancaires	
42	108	83	142	137	189			Auprès de sociétés affiliées, directeurs et actionnaires	
								Tous les autres emprunts à court terme	
275	336	657	656	222	237			Créanciers	
14	26	30	32	30	22			Partie de la dette à long terme exigible en moins d'un an	
2	2	2	1	20	-			Autres exigibilités	
936	1,042	1,584	1,406	892	1,034			Total des exigibilités	
127	126	124	121	119	118			Dettes à long terme:	
73	87	85	91	99	95			Obligations garanties ou non et obligations remboursables par série	
71	69	68	64	75	73			Hypothèques et contrats de vente	
40	35	34	31	28	31			Emprunts de sociétés affiliées	
68	75	77	76	78	81			Emprunts auprès de banques à charte	
-14	-26	-30	-32	-30	-22			Autres dettes à long terme	
								Moins: Partie de la dette à long terme exigible en moins d'un an	
28	28	32	31	32	33			Autres éléments de passif:	
4	4	3	3	3	3			Impôts sur le revenu différés	
								Tous les autres éléments de passif	
1,333	1,440	1,977	1,791	1,296	1,446			Total du passif	
								Avoir des actionnaires:	
259	283	284	283	293	328			Capital-actions	
..	19	20			Actions privilégiées	
..	274	308			Actions ordinaires	
3	3	3	3	3	3			Surplus d'apport	
278	254	221	301	328	287			Bénéfices non répartis (déficit) et les réserves:	
1	-	-	-	-	-			Solde au début de l'exercice	
22	13	86	27	9	-			Redressements de périodes antérieures	
-	-	-	-	-	-			Bénéfice net (perte nette) pour la période observée	
-11	-20	-4	-	-33	-29			Corporations utilisant la méthode comptabilisation	
-17	-25	4	-	-	-34			Dividendes déclarés en espèces	
								Virements au surplus d'apport et capital-actions (y compris les dividendes en actions)	
-19	-1	-6	-	-17	-			Autres redressements	
254	221	301	328	287	224			Solde à la fin de l'exercice	
-	-	-	-	-	-			Excédent de la valeur estimative des immobilisations sur leur coût (ou sur leur valeur amortie)	
516	507	588	614	583	555			Total de l'avoir des actionnaires	
1,849	1,947	2,565	2,405	1,879	2,001			Total du passif et de l'avoir des actionnaires	

TABLE 101. Storage Industries

Statement of Income

Companies having \$10 million or more of total assets

Series	CANSIM 006693	1979					1980				
		I	II	III	IV	Annual	I	II	III	IV	Annual
millions of dollars											
1	Sales of goods and services	564	433	840	761	2,598	688	686	1,195	949	3,518
	Operation expenses:										
2.2	Depreciation of buildings and equipment	9	9	9	11	38	13	11	14	14	52
2.3	Depletion	-	-	-	-	-	-	-	-	-	-
2.4	Amortization of deferred charges and intangible assets	-	-	-	-	-	-	-	-	-	-
	Interest on:										
2.6	Short-term loans	10	14	17	16	57	21	19	18	20	78
2.7	Long-term debt	5	5	7	6	23	7	6	8	8	29
2.11	Materials, labour and other expenses	537	413	763	698	2,411	636	643	1,112	883	3,274
2	Total operating expenses	561	441	796	731	2,529	677	679	1,152	925	3,433
3	Operating income (loss)	3	-8	44	30	69	11	7	43	24	85
	Other income:										
	Dividends from:										
4.1	Canadian corporations	-	-	3	-	3	-	-	-	-	-
4.2	Foreign corporations	-	-	-	-	-	-	-	-	-	-
4.3	Interest	4	4	6	5	19	7	4	6	8	25
4.6	Gains (losses) on the translation of foreign currency	-	-	-	-	-	-	-	-	-	-
4.4	Gains (losses) on sale of assets	2	-	1	-	3	-	5	1	1	7
4.5	All other income	2	5	5	2	14	2	3	17	4	26
4	Total other income	8	9	15	7	39	9	12	24	13	58
5	Income (loss) before provision for income taxes	11	1	59	37	108	20	19	67	37	143
	Provision for income and other corporation taxes:										
6	Current	-	-	2	1	3	1	1	-	2	4
7	Deferred	1	-2	2	3	4	1	1	2	-	4
8.1	Net income (loss) before extraordinary items	10	3	55	33	101	18	17	65	35	135
8.2	Extraordinary gains (losses)	-	-	-	-	-	-	-	2	-	2
8.3	Income tax related thereto	-	-	-	-	-	-	-	-1	-	-1
8	Net income (loss) for period	10	3	55	33	101	18	17	66	35	136
	Supplementary information:										
13	Base profit reconciling item	-	-	-	-	-	-	-	-	-	-
9	Base profit	18	10	64	48	140	33	25	80	50	188
	Capital expenditures:										
19.1	Land	-	-	-	2	2	-	5	3	1	9
19.2	Depreciable assets	26	18	33	22	99	21	21	37	31	110
19.3	Depletable assets	-	-	-	-	-	-	-	-	-	-
19	Total capital expenditures	26	18	33	24	101	21	26	40	32	119

TABLEAU 101. Entreposage

Etat des revenus et dépenses

Société dont l'actif total est de \$10 millions ou plus

1981					1982					CANSIM 006693	Série
I	II	III	IV	Annuel	I	II	III	IV	Annuel		
millions de dollars											
796	770	1,291	981	3,838	864	752				Ventes de biens et de services	1
										Frais d'exploitation:	
13	14	13	15	55	15	16				Amortissement des bâtiments et du matériel	2.2
-	-	-	-	-	-	-				Provision pour épuisement	2.3
-	-	-	-	-	-	-				Amortissement d'actif transitoire et d'immobilisations incorporelles	2.4
22	23	27	33	105	20	21				Intérêt versé:	
8	8	9	12	37	10	9				Dette à court terme	2.6
										Dette à long terme	2.7
750	717	1,180	912	3,559	816	713				Matières premières, main d'oeuvre et autres frais	2.11
793	762	1,229	972	3,756	861	759				Total, frais d'exploitation	2
3	8	62	9	82	3	-7				Revenus (pertes) d'exploitation	3
										Autres revenus:	
-	-	2	1	3	-	-				Dividendes reçus de:	
-	-	-	-	-	-	-				Sociétés canadiennes	4.1
										Sociétés étrangères	4.2
6	5	10	13	34	7	7				Intérêt reçu	4.3
-	-	-	-	-	-	-				Gains (pertes) non réalisés sur la conversion des comptes exprimés en devises étrangères	4.6
7	-	1	-	8	-	-				Gains (pertes) sur réalisation d'actif	4.4
4	1	14	4	23	1	-				Tous les autres revenus	4.5
17	6	27	18	68	8	7				Total, autres revenus	4
20	14	89	27	150	11	-				Bénéfice net (perte nette) avant impôts sur le revenu	5
										Impôts sur le revenu des sociétés:	
-2	1	-	1	-	1	-1				Exigibles	6
-	-	3	-1	2	1	1				Différés	7
22	13	86	27	148	9	-				Bénéfice net (perte nette) avant pertes et profits exceptionnels	8.1
-	-	-	-	-	-	-				Pertes et profits exceptionnels	8.2
-	-	-	-	-	-	-				Impôts sur le revenu applicable	8.3
22	13	86	27	148	9	-				Bénéfice net (perte nette) pour la période observée	8
										Renseignements supplémentaires:	
-	-	-	-	-	-	-				Postes conciliant les bénéfices de base	13
26	28	99	41	194	26	16				Bénéfices de base	9
										Dépenses en immobilisations:	
1	6	1	1	9	1	-				Terrains	19.1
18	34	37	25	114	33	40				Actif amortissable	19.2
-	-	-	-	-	-	-				Actif épuisable	19.3
19	40	38	26	123	34	40				Total, dépenses en immobilisations	19

TABLE 102. Storage Industries

Statement of Income

Estimate for entire universe of corporations

Series	CANSIM 006761	1979					1980				
		I	II	III	IV	Annual	I	II	III	IV	Annual
millions of dollars											
1	Sales of goods and services	620	506	882	807	2,815	733	738	1,250	987	3,708
	Operation expenses:										
2.2	Depreciation of buildings and equipment	11	12	12	14	49	15	13	16	17	61
2.3	Depletion	-	-	-	-	-	-	-	-	-	-
2.4	Amortization of deferred charges and intangible assets	-	-	-	-	-	-	-	-	-	-
	Interest on:										
2.6	Short-term loans	11	14	18	17	60	22	20	18	21	81
2.7	Long-term debt	7	7	9	9	32	9	8	11	11	39
2.11	Materials, labour and other expenses	588	476	798	736	2,598	676	690	1,162	912	3,440
2	Total operating expenses	617	509	837	776	2,739	722	731	1,207	961	3,621
3	Operating income (loss)	3	-3	45	31	76	11	7	43	26	87
	Other income:										
	Dividends from:										
4.1	Canadian corporations	-	-	3	-	3	-	-	-	-	-
4.2	Foreign corporations	-	-	-	-	-	-	-	-	-	-
4.3	Interest	5	4	6	6	21	7	5	6	9	27
4.6	Gains (losses) on the translation of foreign currency	-	-	-	-	-	-	-	-	-	-
4.4	Gains (losses) on sale of assets	2	1	2	-	5	1	6	1	1	9
4.5	All other income	3	5	6	3	17	2	3	19	4	28
4	Total other income	10	10	17	9	46	10	14	26	14	64
5	Income (loss) before provision for income taxes	13	7	62	40	122	21	21	69	40	151
	Provision for income and other corporation taxes:										
6	Current	1	3	3	2	9	2	2	1	3	8
7	Deferred	1	-2	3	3	5	1	1	2	-	4
8.1	Net income (loss) before extraordinary items	11	6	56	35	108	18	18	66	37	139
8.2	Extraordinary gains (losses)	-	-	-	-	-	-	-	2	-	2
8.3	Income tax related thereto	-	-	-	-	-	-	-	-1	-	-1
8	Net income (loss) for period	11	6	56	35	108	18	18	67	37	140
	Supplementary information:										
20	Base profit reconciling item	-	-	-	-	-	-	-	-	-	-
9	Base profit	22	18	69	54	163	35	28	84	56	203
	Selected items, seasonally adjusted:										
13	Sales of goods and services	721	656	635	803	2,815	836	893	1,002	977	3,708
17	Operating income (loss)	17	11	21	27	76	25	21	19	22	87
18	Income (loss) before provision for income taxes	28	23	33	38	122	36	37	39	39	151
15	Net income (loss) for period	24	21	29	34	108	32	34	38	36	140
16	Base profit	36	36	42	49	163	50	47	55	51	203

TABLEAU 102. Entreposage

Etat des revenus et dépenses

Estimation pour l'univers intégral des corporations

1981					1982					CANSIM 006761	Série	
I	II	III	IV	Annuel	I	II	III	IV	Annuel			
millions de dollars												
842	833	1,358	1,049	4,082	925	824					Ventes de biens et de services	1
											Frais d'exploitation:	
16	17	17	20	70	20	21					Amortissement des bâtiments et du matériel	2.2
-	-	-	-	-	-	-					Provision pour épuisement	2.3
-	-	-	-	-	-	-					Amortissement d'actif transitoire et d'immobilisations incorporelles	2.4
23	25	28	34	110	21	22					Intérêt versé:	
10	10	12	16	48	14	13					Dette à court terme	2.6
											Dette à long terme	2.7
790	772	1,239	970	3,771	868	775					Matières premières, main d'oeuvre et autres frais	2.11
839	824	1,296	1,040	3,999	923	831					Total, frais d'exploitation	2
3	9	62	9	83	2	-7					Revenus (pertes) d'exploitation	3
											Autres revenus:	
-	-	2	1	3	-	-					Dividendes reçus de:	
-	-	-	-	-	-	-					Sociétés canadiennes	4.1
-	-	-	-	-	-	-					Sociétés étrangères	4.2
7	6	12	15	40	9	9					Intérêt reçu	4.3
-	-	-	-	-	-	-					Gains (pertes) non réalisés sur la conversion des comptes exprimés en devises étrangères	4.6
7	-	1	-	8	-	-					Gains (pertes) sur réalisation d'actif	4.4
5	2	16	7	30	2	1					Tous les autres revenus	4.5
19	8	31	23	81	11	10					Total, autres revenus	4
22	17	93	32	164	13	3					Bénéfice net (perte nette) avant impôts sur le revenu	5
											Impôts sur le revenu des sociétés:	
-1	3	3	4	9	2	-					Exigibles	6
-	-	3	-1	2	1	1					Différés	7
23	14	87	29	153	10	2					Bénéfice net (perte nette) avant pertes et profits exceptionnels	8.1
-	-	-	-	-	-	-					Pertes et profits exceptionnels	8.2
-	-	-	-	-	-	-					Impôts sur le revenu applicable	8.3
23	14	87	29	153	10	2					Bénéfice net (perte nette) pour la période observée	8
											Renseignements supplémentaires:	
-	-	-	-	-	-	-					Postes conciliant les bénéfices de base	20
31	34	107	51	223	33	24					Bénéfices de base	9
											Certains postes corrigés des variations saisonnières:	
943	1,002	1,104	1,033	4,082	1,026	998					Ventes de biens et de services	13
18	24	37	4	83	17	9					Revenus (pertes) d'exploitation	17
37	36	62	29	164	28	22					Bénéfice net (perte nette) avant impôts sur le revenu	18
37	31	57	28	153	24	19					Bénéfice net (perte nette) pour la période observée	15
46	55	77	45	223	49	45					Bénéfices de base	16

TABLE 103. Communication Industries(1)

Balance Sheet

Companies having \$10 million or more of total assets

Series	CANSIM 006694	1979				1980			
		I	II	III	IV	I	II	III	IV
millions of dollars									
Assets:									
1.1.1	Cash on hand and demand deposits	36	32	36	45	42	60	76	73
1.1.2	Short-term loans and advances to affiliated companies	13	13	23	5	5	7	5	7
1.1.3	Temporary investments	568	330	216	208	166	183	244	366
1.1.4	Accounts receivable	735	790	847	974	955	977	1,025	1,025
1.1.5	Inventories	183	231	228	195	194	208	193	189
1.1.6	Other current assets	78	114	109	81	92	128	125	82
1.1	Total current assets	1,613	1,510	1,459	1,508	1,454	1,563	1,668	1,742
1.2	Long-term intercorporate investments in affiliated companies	502	512	670	663	658	692	681	683
1.3	Long-term investments	20	22	19	28	26	17	16	12
1.4	Fixed assets (net)	9,609	9,837	10,023	10,294	10,532	10,770	11,005	11,336
1.5	Other assets	533	542	529	545	572	500	530	591
1	Total assets	12,277	12,423	12,700	13,038	13,242	13,542	13,900	14,364
2	Accumulated allowance for depreciation and depletion	3,847	3,951	4,113	4,194	4,349	4,480	4,591	4,665
Liabilities:									
Short-term loans:									
3.1.1.1	Bank loans	101	158	90	97	124	182	161	173
3.1.1.2	From affiliated companies, directors and shareholders	4	3	1	4	3	5	4	1
3.1.1.3	All other short-term loans and notes	114	128	113	77	128	247	268	143
3.1.1.4	Accounts payable	692	667	701	766	766	750	811	885
3.1.1.5	Portion of long-term debt payable within one year	145	114	177	156	173	164	102	132
3.1.1.6	Other current liabilities	184	182	177	174	180	185	198	218
3.1.1	Total current liabilities	1,240	1,252	1,259	1,274	1,374	1,533	1,544	1,552
Long-term debt:									
3.1.2	Bonds, debentures and serial notes	4,212	4,148	4,214	4,400	4,400	4,351	4,489	4,796
3.1.3	Mortgages and agreements of sale	30	28	36	18	43	43	42	40
3.1.4	Loans from affiliated companies	41	41	42	76	76	59	56	47
3.1.5	Loans from chartered banks	91	92	104	92	87	103	101	119
3.1.6	Other long-term debt	590	622	642	626	657	558	582	606
3.1.7	Less: Portion of long-term debt payable within one year	145	114	177	156	173	164	102	132
Other liabilities:									
3.1.8	Deferred income taxes	1,383	1,426	1,478	1,529	1,567	1,622	1,665	1,709
3.1.9	All other liabilities	16	22	15	17	20	24	16	24
3.1	Total liabilities	7,458	7,517	7,613	7,876	8,051	8,129	8,393	8,761
Shareholders' equity:									
3.2.1	Share capital	2,684	2,707	2,819	2,789	2,772	2,985	2,997	3,047
3.2.1.1	Preferred shares
3.2.1.2	Common shares
3.2.2	Contributed surplus	804	817	832	864	887	898	916	957
Retained earnings (deficit) and reserves:									
3.2.3.1	Balance at beginning of period	1,311	1,331	1,382	1,436	1,509	1,532	1,530	1,594
3.2.3.2	Prior period adjustments	-1	-2	-1	-2	-	-	-	-17
3.2.3.3	Net income (loss) for the period	140	164	152	172	131	127	177	192
3.2.3.6	Corporations employing the equity method	1	3	1	5	1	-1	-2	5
3.2.3.4	Cash dividends declared	-98	-98	-102	-105	-110	-113	-110	-146
3.2.3.5	Transfers to/ from contributed surplus and share capital (including stock dividends)	-19	-15	-	-	-	-	-	-
3.2.3.7	Other adjustments	-3	-1	4	3	1	-15	-1	-29
3.2.3	Balance at end of period	1,331	1,382	1,436	1,509	1,532	1,530	1,594	1,599
3.2.4	Excess of appraisal value of fixed assets over (depreciated) cost	-	-	-	-	-	-	-	-
3.2	Total shareholders' equity	4,819	4,906	5,087	5,162	5,191	5,413	5,507	5,603
3	Total liabilities and shareholders' equity	12,277	12,423	12,700	13,038	13,242	13,542	13,900	14,364

See footnote(s) at end of statistical tables.

TABEAU 103. Communications(1)

Bilan

Société dont l'actif total est de \$10 millions ou plus

1981				1982				CANSIM 006694	Séries
I	II	III	IV	I	II	III	IV		
millions de dollars									
65	36	33	23	33	23			Actif:	
4	4	5	9	5	8			Encaisse et dépôts à demande	
371	399	287	279	368	323			Prêts et avances à court terme aux sociétés affiliées	
956	994	1,071	1,214	1,174	1,109			Placements temporaires	
206	212	190	180	185	176			Débiteurs	
94	151	138	88	156	155			Stocks	
								Autres disponibilités	
1,696	1,796	1,724	1,793	1,921	1,794			Total des disponibilités	
691	722	724	927	977	1,009			Placements à long terme dans les sociétés apparentées	
18	20	21	23	16	19			Placements à long terme	
11,510	11,800	12,096	12,519	12,810	13,126			Immobilisations (nettes)	
585	600	629	620	679	805			Tous les autres éléments d'actif	
14,500	14,938	15,194	15,882	16,403	16,753			Total de l'actif	
4,841	5,003	5,150	5,294	5,450	5,584			Provision accumulée pour amortissement et épuisement	
								Passif:	
218	241	232	238	249	166			Emprunts à court terme:	
1	3	7	17	13	20			Emprunts bancaires	
101	158	203	134	137	210			Autres emprunts à court terme	
919	919	1,004	1,171	1,145	1,090			Créanciers	
167	112	183	164	168	164			Partie de la dette à long terme exigible en moins d'un an	
215	218	220	246	256	273			Autres exigibilités	
1,621	1,651	1,849	1,970	1,968	1,923			Total des exigibilités	
4,783	4,951	4,979	5,042	5,119	5,259			Dettes à long terme:	
40	40	40	38	39	38			Obligations garanties ou non et obligations remboursables par série	
65	64	61	60	62	68			Hypothèques et contrats de vente	
162	211	216	351	390	446			Emprunts de sociétés affiliées	
544	545	514	591	660	723			Emprunts auprès de banques à charte	
-167	-112	-183	-164	-168	-164			Autres dettes à long terme	
								Moins: Partie de la dette à long terme exigible en moins d'un an	
1,759	1,805	1,862	1,918	1,947	1,996			Autres éléments de passif:	
23	20	13	16	19	23			Impôts sur le revenu différés	
8,830	9,175	9,351	9,822	10,036	10,312			Total du passif	
3,024	3,043	3,053	3,106	3,347	3,370			Avoir des actionnaires:	
..	1,056	1,050			Capital-actions	
..	2,291	2,320			Actions privilégiées	
1,009	1,027	1,044	1,107	1,125	1,137			Actions ordinaires	
1,599	1,637	1,693	1,746	1,847	1,895			Surplus d'apport	
-1	6	-	-2	8	-			Bénéfices non répartis (déficit) et les réserves:	
154	174	181	242	182	190			Solde au début de l'exercice	
1	2	-3	-1	1	-3			Redressements de périodes antérieures	
-118	-127	-126	-137	-138	-147			Bénéfice net (perte nette) pour la période observée	
-	1	1	-	-	-3			Corporations utilisant la méthode comptabilisation	
2	-	-	-1	-5	2			Dividendes déclarés en espèces	
1,637	1,693	1,746	1,847	1,895	1,934			Virements au surplus d'apport et capital-actions (y compris les dividendes en actions)	
-	-	-	-	-	-			Autres redressements	
5,670	5,763	5,843	6,060	6,367	6,441			Solde à la fin de l'exercice	
14,500	14,938	15,194	15,882	16,403	16,753			Excédent de la valeur estimative des immobilisations sur leur coût (ou sur leur valeur amortie)	
								Total de l'avoir des actionnaires	
								Total du passif et de l'avoir des actionnaires	

Voir note(s) à la fin des tableaux statistiques.

TABLE 104. Communication Industries(1)

Statement of Income

Companies having \$10 million or more of total assets

Series	CANSIM 006695	1979					1980				
		I	II	III	IV	Annual	I	II	III	IV	Annual
		millions of dollars									
1	Sales of goods and services	1,166	1,233	1,217	1,295	4,911	1,260	1,328	1,382	1,520	5,490
	Operation expenses:										
2.2	Depreciation of buildings and equipment	199	204	217	220	840	225	229	230	239	923
2.3	Depletion	-	-	-	-	-	-	-	-	-	-
2.4	Amortization of deferred charges and intangible assets	1	1	1	1	4	1	1	1	1	4
	Interest on:										
2.6	Short-term loans	4	5	3	4	16	6	10	11	9	36
2.7	Long-term debt	97	97	96	104	394	104	103	107	117	431
2.11	Materials, labour and other expenses	661	673	675	746	2,755	752	791	767	836	3,146
2	Total operating expenses	962	980	992	1,075	4,009	1,088	1,134	1,116	1,202	4,540
3	Operating income (loss)	204	253	225	220	902	172	194	266	318	950
	Other income:										
	Dividends from:										
4.1	Canadian corporations	9	10	12	11	42	12	17	15	13	57
4.2	Foreign corporations	-	-	-	-	-	-	-	-	-	-
4.3	Interest	14	13	8	10	45	8	9	8	12	37
4.6	Gains (losses) on the translation of foreign currency	-3	-2	-2	-3	-10	-4	-1	-2	-3	-10
4.4	Gains (losses) on sale of assets	-	1	-	4	5	2	-	-	-	2
4.5	All other income	15	12	16	18	61	27	14	20	19	80
4	Total other income	35	34	34	40	143	45	39	41	41	166
5	Income (loss) before provision for income taxes	239	287	259	260	1,045	217	233	307	359	1,116
	Provision for income and other corporation taxes:										
6	Current	85	85	62	60	292	42	54	86	128	310
7	Deferred	19	42	53	51	165	43	51	52	38	184
8.1	Net income (loss) before extraordinary items	135	160	144	149	588	132	128	169	193	622
8.2	Extraordinary gains (losses)	5	4	8	23	40	-1	-1	10	-1	7
8.3	Income tax related thereto	-	-	-	-	-	-	-	-2	-	-2
8	Net income (loss) for period	140	164	152	172	628	131	127	177	192	627
	Supplementary information:										
13	Base profit reconciling item	-	-	-	-	-	-	-	-	-	-
9	Base profit	433	483	467	469	1,852	433	447	525	589	1,994
	Capital expenditures:										
19.1	Land	3	5	3	4	15	17	1	2	5	25
19.2	Depreciable assets	378	431	404	485	1,698	452	465	467	519	1,903
19.3	Depletable assets	-	-	-	-	-	-	-	-	-	-
19	Total capital expenditures	381	436	407	489	1,713	469	466	469	524	1,928

See footnote(s) at end of statistical tables.

TABLEAU 104. Communications(1)

État des revenus et dépenses

Société dont l'actif total est de \$10 millions ou plus

1981					1982					CANSIM 006695	Série	
I	II	III	IV	Annuel	I	II	III	IV	Annuel			
millions de dollars												
1,501	1,602	1,626	1,810	6,539	1,775	1,824					Ventes de biens et de services	1
Frais d'exploitation:												
249	252	260	265	1,026	280	291					Amortissement des bâtiments et du matériel	2.2
-	-	-	-	-	-	-					Provision pour épuisement	2.3
1	1	1	1	4	1	2					Amortissement d'actif transitoire et d'immobilisations incorporelles	2.4
Intérêt versé:												
11	11	17	16	55	13	15					Dettes à court terme	2.6
122	125	134	138	519	145	156					Dettes à long terme	2.7
877	941	949	1,016	3,783	1,070	1,083					Matières premières, main d'oeuvre et autres frais	2.11
1,260	1,330	1,361	1,436	5,387	1,509	1,547					Total, frais d'exploitation	2
241	272	265	374	1,152	266	277					Revenus (pertes) d'exploitation	3
Autres revenus:												
12	13	13	13	51	15	17					Dividendes reçus de:	
-	-	-	-	-	-	-					Sociétés canadiennes	4.1
-	-	-	-	-	-	-					Sociétés étrangères	4.2
14	13	14	18	59	11	14					Intérêt reçu	4.3
-7	-4	-4	-2	-17	-6	-6					Gains (pertes) non réalisés sur la conversion des comptes exprimés en devises étrangères	4.6
-	-	-	-	-	-	6					Gains (pertes) sur réalisation d'actif	4.4
26	21	25	29	101	29	23					Tous les autres revenus	4.5
45	43	48	58	194	49	54					Total, autres revenus	4
286	315	313	432	1,346	315	331					Bénéfice net (perte nette) avant impôts sur le revenu	5
Impôts sur le revenu des sociétés:												
81	90	83	136	390	95	97					Exigibles	6
50	51	55	57	213	39	45					Différés	7
155	174	175	239	743	181	189					Bénéfice net (perte nette) avant pertes et profits exceptionnels	8.1
-1	-	8	4	11	1	1					Pertes et profits exceptionnels	8.2
-	-	-2	-1	-3	-	-					Impôts sur le revenu applicable	8.3
154	174	181	242	751	182	190					Bénéfice net (perte nette) pour la période observée	8
Renseignements supplémentaires:												
-	-	-	-	-	-	-					Postes conciliant les bénéfices de base	13
531	559	565	687	2,342	587	607					Bénéfices de base	9
Dépenses en immobilisations:												
2	2	4	3	11	4	1					Terrains	19.1
408	553	551	700	2,212	531	600					Actif amortissable	19.2
-	-	-	-	-	-	-					Actif épuisable	19.3
410	555	555	703	2,223	535	601					Total, dépenses en immobilisations	19

Voir note(s) à la fin des tableaux statistiques.

TABLE 105. Communication Industries(1)

Statement of Income

Estimate for entire universe of corporations

Series	CANSIM 006762	1979					1980				
		I	II	III	IV	Annual	I	II	III	IV	Annual
		millions of dollars									
1	Sales of goods and services	1,279	1,366	1,341	1,442	5,428	1,418	1,478	1,516	1,695	6,107
	Operation expenses:										
2.2	Depreciation of buildings and equipment	208	213	227	231	879	236	240	241	251	968
2.3	Depletion	-	-	-	-	-	-	-	-	-	-
2.4	Amortization of deferred charges and intangible assets	1	1	1	1	4	1	1	1	1	4
	Interest on:										
2.6	Short-term loans	5	6	4	5	20	7	11	12	10	40
2.7	Long-term debt	99	100	98	107	404	107	106	110	120	443
2.11	Materials, labour and other expenses	753	778	776	862	3,169	883	910	876	975	3,644
2	Total operating expenses	1,066	1,098	1,106	1,206	4,476	1,234	1,268	1,240	1,357	5,099
3	Operating income (loss)	213	268	235	236	952	184	210	276	338	1,008
	Other income:										
	Dividends from:										
4.1	Canadian corporations	10	12	13	13	48	13	18	16	15	62
4.2	Foreign corporations	-	-	-	-	-	-	-	-	-	-
4.3	Interest	15	14	8	10	47	8	10	9	13	40
4.6	Gains (losses) on the translation of foreign currency	-3	-2	-2	-3	-10	-4	-1	-2	-3	-10
4.4	Gains (losses) on sale of assets	1	2	-	5	8	3	1	1	1	6
4.5	All other income	16	12	17	18	63	29	15	21	22	87
4	Total other income	39	38	36	43	156	49	43	45	48	185
5	Income (loss) before provision for income taxes	252	306	271	279	1,108	233	253	321	386	1,193
	Provision for income and other corporation taxes:										
6	Current	88	92	69	69	318	48	62	91	138	339
7	Deferred	21	42	54	51	168	44	51	53	39	187
8.1	Net income (loss) before extraordinary items	143	172	148	159	622	141	140	177	209	667
8.2	Extraordinary gains (losses)	5	4	8	23	40	-1	-1	10	-1	7
8.3	Income tax related thereto	-	-	-	-	-	-	-	-2	-	-2
8	Net income (loss) for period	148	176	156	182	662	140	139	185	208	672
	Supplementary information:										
20	Base profit reconciling item	-	-	-	-	-	-	-	-	-	-
9	Base profit	453	508	488	496	1,945	458	476	548	625	2,107
	Selected items, seasonally adjusted:										
13	Sales of goods and services	1,298	1,360	1,370	1,400	5,428	1,441	1,471	1,550	1,645	6,107
17	Operating income (loss)	243	276	227	206	952	218	217	269	304	1,008
18	Income (loss) before provision for income taxes	278	315	265	250	1,108	263	261	316	353	1,193
15	Net income (loss) for period	161	182	155	164	662	155	144	186	187	672
16	Base profit	477	518	483	467	1,945	485	485	545	592	2,107

See footnote(s) at end of statistical tables.

TABLEAU 105. Communication(1)

Etat des revenus et dépenses

Estimation pour l'univers intégral des corporations

1981					1982					CANSIM 006762	Série
I	II	III	IV	Annuel	I	II	III	IV	Annuel		
millions de dollars											
1,655	1,760	1,784	2,018	7,217	1,947	2,025				Ventes de biens et de services	1
Frais d'exploitation:											
260	263	272	278	1,073	293	304				Amortissement des bâtiments et du matériel	2.2
-	-	-	-	-	-	-				Provision pour epuisement	2.3
1	1	1	1	4	1	2				Amortissement d'actif transitoire et d'immobilisations incorporelles	2.4
Intérêt versé:											
13	13	19	18	63	15	17				Dettes à court terme	2.6
125	128	137	142	532	148	159				Dettes à long terme	2.7
1,002	1,065	1,077	1,178	4,322	1,208	1,242				Matières premières, main d'oeuvre et autres frais	2.11
1,401	1,470	1,506	1,617	5,994	1,665	1,724				Total, frais d'exploitation	2
254	290	278	401	1,223	282	301				Revenus (pertes) d'exploitation	3
Autres revenus:											
13	14	14	14	55	16	17				Dividendes reçus de:	
-	-	-	-	-	-	-				Sociétés canadiennes	4.1
										Sociétés étrangères	4.2
15	14	15	19	63	12	15				Intérêt reçu	4.3
-7	-4	-4	-2	-17	-6	-6				Gains (pertes) non réalisés sur la conversion des comptes exprimés en devises étrangères	4.6
3	1	1	1	6	1	7				Gains (pertes) sur réalisation d'actif	4.4
28	22	26	30	106	31	25				Tous les autres revenus	4.5
52	47	52	62	213	54	58				Total, autres revenus	4
306	337	330	463	1,436	336	359				Bénéfice net (perte nette) avant impôts sur le revenu	5
Impôts sur le revenu des sociétés:											
87	97	89	147	420	103	107				Exigibles	6
51	52	56	57	216	39	45				Différés	7
168	188	185	259	800	194	207				Bénéfice net (perte nette) avant pertes et profits exceptionnels	8.1
-1	-	8	4	11	1	1				Pertes et profits exceptionnels	8.2
-	-	-2	-1	-3	-	-				Impôts sur le revenu applicable	8.3
167	188	191	262	808	195	208				Bénéfice net (perte nette) pour la période observée	8
Renseignements supplémentaires:											
-	-	-	-	-	-	-				Postes conciliant les bénéfices de base	20
558	590	592	729	2,469	619	647				Bénéfices de base	9
Certains postes corrigés des variations saisonnières:											
1,681	1,755	1,819	1,962	7,217	1,974	2,020				Ventes de biens et de services	13
289	300	270	364	1,223	317	312				Revenus (pertes) d'exploitation	17
338	348	324	426	1,436	368	371				Bénéfice net (perte nette) avant impôts sur le revenu	18
185	191	192	240	808	213	211				Bénéfice net (perte nette) pour la période observée	15
586	602	588	693	2,469	648	660				Bénéfices de base	16

Voir note(s) à la fin des tableaux statistiques.

TABLE 106. Electrical Power and Water Utilities Industries(1)

Balance Sheet

Companies having \$10 million or more of total assets

Series	CANSIM 006696	1979				1980			
		I	II	III	IV	I	II	III	IV
		millions of dollars							
	Assets:								
1.1.1	Cash on hand and demand deposits	4	3	1	1	4	3	3	1
1.1.2	Short-term loans and advances to affiliated companies	20	19	18	17	7	7	6	-
1.1.3	Temporary investments	41	21	1	1	-	-	47	12
1.1.4	Accounts receivable	76	72	104	114	123	120	132	151
1.1.5	Inventories	28	30	30	33	36	46	44	47
1.1.6	Other current assets	3	4	6	6	8	6	6	3
1.1	Total current assets	172	149	160	172	178	182	238	214
1.2	Long-term intercorporate investments in affiliated companies	140	146	143	144	162	369	379	361
1.3	Long-term investments	71	71	73	75	89	146	118	157
1.4	Fixed assets (net)	2,228	2,286	2,366	2,459	2,537	2,659	2,775	2,906
1.5	Other assets	49	52	56	59	61	61	65	69
1	Total assets(2)	2,660	2,704	2,798	2,909	3,027	3,417	3,575	3,707
2	Accumulated allowance for depreciation and depletion	507	525	546	567	590	626	652	675
	Liabilities:								
	Short-term loans:								
3.1.1.1	Bank loans	24	19	47	56	42	72	57	113
3.1.1.2	From affiliated companies, directors and shareholders	24	41	6	8	42	30	65	87
3.1.1.3	All other short-term loans and notes	3	3	2	2	-	1	-	-
3.1.1.4	Accounts payable	120	117	135	156	161	200	216	186
3.1.1.5	Portion of long-term debt payable within one year	6	7	6	4	2	5	5	8
3.1.1.6	Other current liabilities	4	2	14	3	6	10	15	3
3.1.1	Total current liabilities	181	189	210	229	253	318	358	397
3.1.2	Long-term debt:								
	Bonds, debentures and serial notes	798	799	851	869	885	1,019	1,020	894
3.1.3	Mortgages and agreements of sale	-	-	-	-	-	1	1	1
3.1.4	Loans from affiliated companies	180	180	222	220	226	227	302	290
3.1.5	Loans from chartered banks	37	37	6	6	7	5	7	14
3.1.6	Other long-term debt	99	105	109	111	117	156	164	164
3.1.7	Less: Portion of long-term debt payable within one year	6	7	6	4	2	5	5	8
	Other liabilities:								
3.1.8	Deferred income taxes	61	62	63	64	64	67	67	124
3.1.9	All other liabilities	3	2	2	2	2	2	3	3
3.1	Total liabilities	1,353	1,367	1,457	1,497	1,552	1,790	1,917	1,879
	Shareholders' equity:								
3.2.1	Share capital	820	826	822	848	868	1,121	1,125	1,263
3.2.1.1	Preferred shares
3.2.1.2	Common shares
3.2.2	Contributed surplus	104	106	107	142	142	16	19	25
	Retained earnings (deficit) and reserves:								
3.2.3.1	Balance at beginning of period	337	379	401	408	418	461	486	510
3.2.3.2	Prior period adjustments	15	1	-7	1	6	15	-	-
3.2.3.3	Net income (loss) for the period	40	37	36	31	46	43	37	45
3.2.3.6	Corporations employing the equity method	2	4	3	2	9	2	16	9
3.2.3.4	Cash dividends declared	-15	-20	-25	-24	-18	-34	-29	-28
3.2.3.5	Transfers to/from contributed surplus and share capital (including stock dividends)	-	-	-	-	-	-	-	-
3.2.3.7	Other adjustments	-	-	-	-	-	-1	-	4
3.2.3	Balance at end of period	379	401	408	418	461	486	510	540
3.2.4	Excess of appraisal value of fixed assets over (depreciated) cost	4	4	4	4	4	4	4	-
3.2	Total shareholders' equity	1,307	1,337	1,341	1,412	1,475	1,627	1,658	1,828
3	Total liabilities and shareholders' equity(2)	2,660	2,704	2,798	2,909	3,027	3,417	3,575	3,707

See footnote(s) at end of statistical tables.

TABLEAU 106. Electricité et eau(1)

Bilan

Société dont l'actif total est de \$10 millions ou plus

1981				1982				CANSIM 006696	Série
I	II	III	IV	I	II	III	IV		
millions de dollars									
3	2	5	2	3	1			Actif:	
-	2	3	1	32	48			Encaisse et dépôts à demande	1.1.1
6	3	4	3	2	-			Prêts et avances à court terme aux sociétés affiliées	1.1.2
159	151	167	185	201	185			Placements temporaires	1.1.3
51	56	55	48	51	38			Débiteurs	1.1.4
4	5	6	7	7	6			Stocks	1.1.5
								Autres disponibilités	1.1.6
223	219	240	246	296	278			Total des disponibilités	1.1
404	244	335	338	349	256			Placements à long terme dans les sociétés apparentées	1.2
160	10	-	-	-	-			Placements à long terme	1.3
2,992	3,100	3,249	3,435	3,560	3,763			Immobilisations (nettes)	1.4
65	60	61	62	70	87			Tous les autres éléments d'actif	1.5
3,844	3,633	3,885	4,081	4,275	4,384			Total de l'actif(2)	1
696	721	753	764	793	827			Provision accumulée pour amortissement et épuisement	2
								Passif:	
129	131	157	173	77	90			Emprunts à court terme:	
16	41	80	50	15	20			Emprunts bancaires	3.1.1.1
-	-	-	-	-	-			Auprès de sociétés affiliées, directeurs et actionnaires	3.1.1.2
								Tous les autres emprunts à court terme	3.1.1.3
197	193	187	257	259	268			Créanciers	3.1.1.4
7	4	56	62	58	36			Partie de la dette à long terme exigible en moins d'un an	3.1.1.5
8	13	18	8	13	25			Autres exigibilités	3.1.1.6
359	382	498	550	422	439			Total des exigibilités	3.1.1
888	923	921	995	1,190	1,159			Dettes à long terme:	
1	1	1	-	-	-			Obligations garanties ou non et obligations remboursables par série	3.1.2
360	207	231	268	310	326			Hypothèques et contrats de vente	3.1.3
15	15	13	14	13	14			Emprunts de sociétés affiliées	3.1.4
204	220	241	253	261	273			Emprunts auprès de banques à charte	3.1.5
-7	-4	-56	-62	-58	-36			Autres dettes à long terme	3.1.6
								Moins: Partie de la dette à long terme exigible en moins d'un an	3.1.7
135	131	131	86	88	91			Autres éléments de passif:	
3	3	3	4	4	4			Impôts sur le revenu différés	3.1.8
								Tous les autres éléments de passif	3.1.9
1,958	1,878	1,983	2,108	2,230	2,270			Total du passif	3.1
								Avoir des actionnaires:	
1,344	1,201	1,345	1,389	1,417	1,467			Capital-actions	3.2.1
..	734	778			Actions privilégiées	3.2.1.1
..	683	689			Actions ordinaires	3.2.1.2
25	26	22	27	28	29			Surplus d'apport	3.2.2
540	514	525	532	555	598			Bénéfices non répartis (déficit) et les réserves:	
-	-10	-4	-3	-2	3			Solde au début de l'exercice	3.2.3.1
67	60	49	55	75	63			Redressements de périodes antérieures	3.2.3.2
12	3	-2	1	9	-			Bénéfice net (perte nette) pour la période observée	3.2.3.3
-32	-42	-36	-30	-39	-56			Corporations utilisant la méthode comptabilisation	3.2.3.6
-	-	-	-	-	-			Dividendes déclarés en espèces	3.2.3.4
-	-	-	-	-	-			Virements au surplus d'apport et capital-actions (y compris les dividendes en actions)	3.2.3.5
-73	-	-	-	-	8			Autres redressements	3.2.3.7
514	525	532	555	598	616			Solde à la fin de l'exercice	3.2.3
3	3	3	2	2	2			Excédent de la valeur estimative des immobilisations sur leur coût (ou sur leur valeur amortie)	3.2.4
1,886	1,755	1,902	1,973	2,045	2,114			Total de l'avoir des actionnaires	3.2
3,844	3,633	3,885	4,081	4,275	4,384			Total du passif et de l'avoir des actionnaires(2)	3

Voir note(s) à la fin des tableaux statistiques.

TABLE 107. Electrical Power and Water Utilities Industries(1)

Statement of Income

Companies having \$10 million or more of total assets

Series	CANSIM 006697	1979					1980				
		I	II	III	IV	Annual	I	II	III	IV	Annual
millions of dollars											
1	Sales of goods and services	203	191	183	200	777	233	230	215	235	913
Operation expenses:											
2.2	Depreciation of buildings and equipment	19	20	22	21	82	22	24	24	26	96
2.3	Depletion	-	-	-	-	-	-	-	-	-	-
2.4	Amortization of deferred charges and intangible assets	-	-	1	-	1	1	-	1	1	3
Interest on:											
2.6	Short-term loans	-	1	-	1	2	1	1	1	1	4
2.7	Long-term debt	19	19	26	27	91	27	29	34	36	126
2.11	Materials, labour and other expenses	104	98	86	106	394	109	113	97	114	433
2	Total operating expenses	142	138	135	155	570	160	167	157	178	662
3	Operating income (loss)	61	53	48	45	207	73	63	58	57	251
Other income:											
Dividends from:											
4.1	Canadian corporations	-	-	-	-	-	-	-	1	5	6
4.2	Foreign corporations	-	-	-	-	-	-	-	-	-	-
4.3	Interest	1	2	-	1	4	1	1	1	-	3
4.6	Gains (losses) on the translation of foreign currency	-	-1	-	-1	-2	-1	-	-2	-1	-4
4.4	Gains (losses) on sale of assets	-	-	-	-	-	-	-	-	1	1
4.5	All other income	5	7	9	6	27	6	8	4	7	25
4	Total other income	6	8	9	6	29	6	9	4	12	31
5	Income (loss) before provision for income taxes	67	61	57	51	236	79	72	62	69	282
Provision for income and other corporation taxes:											
6	Current	27	23	20	19	89	33	29	24	13	99
7	Deferred	-	1	1	1	3	-	-	1	11	12
8.1	Net income (loss) before extraordinary items	40	37	36	31	144	46	43	37	45	171
8.2	Extraordinary gains (losses)	-	-	-	-	-	-	-	-	-	-
8.3	Income tax related thereto	-	-	-	-	-	-	-	-	-	-
8	Net income (loss) for period	40	37	36	31	144	46	43	37	45	171
Supplementary information:											
13	Base profit reconciling item	-	-	-	-	-	-	-	-	-	-
9	Base profit	86	82	80	73	321	103	96	88	91	378
Capital expenditures:											
19.1	Land	-	-	-	1	1	-	-	-	-	-
19.2	Depreciable assets	59	77	100	116	352	97	135	140	157	529
19.3	Depletable assets	4	-	-	-	4	-	-	-	-	-
19	Total capital expenditures	63	77	100	117	357	97	135	140	157	529

See footnote(s) at end of statistical tables.

TABLEAU 107. Électricité et eau(1)

État des revenus et dépenses

Société dont l'actif total est de \$10 millions ou plus

1981					1982					CANSIM 006697	Série	
I	II	III	IV	Annuel	I	II	III	IV	Annuel			
millions de dollars												
266	251	247	299	1,063	351	328					Ventes de biens et de services	1
Frais d'exploitation:												
26	27	28	31	112	36	33					Amortissement des bâtiments et du matériel	2.2
-	-	-	-	-	-	-					Provision pour épuisement	2.3
1	1	2	1	5	1	1					Amortissement d'actif transitoire et d'immobilisations incorporelles	2.4
Intérêt versé:												
-	-	1	1	2	4	4					Dette à court terme	2.6
37	38	45	45	165	43	47					Dette à long terme	2.7
122	115	121	163	521	171	155					Matières premières, main d'oeuvre et autres frais	2.11
186	181	197	241	805	255	240					Total, frais d'exploitation	2
80	70	50	58	258	96	88					Revenus (pertes) d'exploitation	3
Autres revenus:												
-	-	3	3	6	3	3					Dividendes reçus de: Sociétés canadiennes	4.1
2	-	-	-	2	-	-					Sociétés étrangères	4.2
-	-	-	3	3	1	3					Intérêt reçu	4.3
-	-	-	-	-	-	-					Gains (pertes) non réalisés sur la conversion des comptes exprimés en devises étrangères	4.6
-	-	-	-	-	-	-					Gains (pertes) sur réalisation d'actif	4.4
15	13	12	16	56	19	28					Tous les autres revenus	4.5
17	13	15	22	67	23	34					Total, autres revenus	4
97	83	65	80	325	119	122					Bénéfice net (perte nette) avant impôts sur le revenu	5
Impôts sur le revenu des sociétés:												
28	22	16	26	92	42	40					Exigibles	6
2	1	-	-1	2	2	3					Différés	7
67	60	49	55	231	75	79					Bénéfice net (perte nette) avant pertes et profits exceptionnels	8.1
-	-	-	-	-	-	-16					Pertes et profits exceptionnels	8.2
-	-	-	-	-	-	-					Impôts sur le revenu applicable	8.3
67	60	49	55	231	75	63					Bénéfice net (perte nette) pour la période observée	8
Renseignements supplémentaires:												
-	-	-	-	-	-	-					Postes conciliant les bénéfices de base	13
124	111	92	109	436	153	153					Bénéfices de base	9
Dépenses en immobilisations:												
4	1	1	6	12	6	1					Terrains	19.1
102	133	186	211	632	159	230					Actif amortissable	19.2
5	-	-	10	15	1	-					Actif épuisable	19.3
111	134	187	227	659	166	231					Total, dépenses en immobilisations	19

Voir note(s) à la fin des tableaux statistiques.

TABLE 108. Electrical Power and Water Utilities Industries(1)

Statement of Income

Estimate for entire universe of corporations

Series	CANSIM 006763	1979					1980				
		I	II	III	IV	Annual	I	II	III	IV	Annual
millions of dollars											
1	Sales of goods and services	257	244	231	253	985	289	281	265	286	1,121
	Operation expenses:										
2.2	Depreciation of buildings and equipment	23	24	27	25	99	27	28	28	30	113
2.3	Depletion	-	-	-	-	-	-	-	-	-	-
2.4	Amortization of deferred charges and intangible assets	-	-	1	-	1	1	-	1	1	3
	Interest on:										
2.6	Short-term loans	-	2	-	2	4	1	2	1	2	6
2.7	Long-term debt	20	20	27	28	95	28	30	35	37	130
2.11	Materials, labour and other expenses	149	141	124	149	563	154	155	140	156	605
2	Total operating expenses	192	187	179	204	762	211	215	205	226	857
3	Operating income (loss)	65	57	52	49	223	78	66	60	60	264
	Other income:										
	Dividends from:										
4.1	Canadian corporations	-	-	-	-	-	-	-	1	5	6
4.2	Foreign corporations	-	-	-	-	-	-	-	-	-	-
4.3	Interest	1	2	-	2	5	1	1	1	-	3
4.6	Gains (losses) on the translation of foreign currency	-	-1	-	-1	-2	-1	-	-2	-1	-4
4.4	Gains (losses) on sale of assets	-	1	1	-	2	1	1	1	2	5
4.5	All other income	5	7	9	7	28	6	8	5	7	26
4	Total other income	6	9	10	8	33	7	10	6	13	36
5	Income (loss) before provision for income taxes	71	66	62	57	256	85	76	66	73	300
	Provision for income and other corporation taxes:										
6	Current	29	25	22	21	97	36	31	25	14	106
7	Deferred	-	1	1	2	4	-	-	2	12	14
8.1	Net income (loss) before extraordinary items	42	40	39	34	155	49	45	39	47	180
8.2	Extraordinary gains (losses)	-	-	-	-	-	-	-	-	-	-
8.3	Income tax related thereto	-	-	-	-	-	-	-	-	-	-
8	Net income (loss) for period	42	40	39	34	155	49	45	39	47	180
	Supplementary information:										
20	Base profit reconciling item	-	-	-	-	-	-	-	-	-	-
9	Base profit	94	90	89	83	356	113	103	95	98	409
	Selected items, seasonally adjusted:										
13	Sales of goods and services	237	242	249	257	985	267	279	285	290	1,121
17	Operating income (loss)	52	55	59	57	223	64	64	67	69	264
18	Income (loss) before provision for income taxes	59	62	69	66	256	71	73	74	82	300
15	Net income (loss) for period	35	37	43	40	155	41	43	43	53	180
16	Base profit	82	86	95	93	356	100	99	101	109	409

See footnote(s) at end of statistical tables.

TABLEAU 108. Electricité et eau(1)

Etat des revenus et dépenses

Estimation pour l'univers intégral des corporations

1981					1982					CANSIM 006763	Série	
I	II	III	IV	Annuel	I	II	III	IV	Annuel			
millions de dollars												
311	274	290	346	1,221	405	379					Ventes de biens et de services	1
Frais d'exploitation:												
28	30	31	34	123	39	36					Amortissement des bâtiments et du matériel	2.2
-	-	-	-	-	-	-					Provision pour épusement	2.3
1	1	2	1	5	1	1					Amortissement d'actif transitoire et d'immobilisations Incorporelles	2.4
Intérêt versé:												
1	1	3	2	7	5	5					Dettes à court terme	2.6
38	39	47	47	171	44	48					Dettes à long terme	2.7
164	134	159	206	663	220	201					Matières premières, main d'oeuvre et autres frais	2.11
232	205	242	290	969	309	291					Total, frais d'exploitation	2
79	69	48	56	252	96	88					Revenus (pertes) d'exploitation	3
Autres revenus:												
-	-	3	3	6	3	3					Dividendes reçus de: Sociétés canadiennes	4.1
2	-	-	-	2	-	-					Sociétés étrangères	4.2
-	-	-	3	3	1	3					Intérêt reçu	4.3
-	-	-	-	-	-	-					Gains (pertes) non réalisés sur la conversion des comptes exprimés en devises étrangères	4.6
18	16	15	19	68	20	29					Gains (pertes) sur réalisation d'actif	4.4
20	16	18	25	79	24	35					Tous les autres revenus	4.5
											Total, autres revenus	4
99	85	66	81	331	120	123					Bénéfice net (perte nette) avant impôts sur le revenu	5
Impôts sur le revenu des sociétés:												
29	23	16	26	94	42	40					Exigibles	6
2	1	1	-1	3	2	3					Différés	7
68	61	49	56	234	76	80					Bénéfice net (perte nette) avant pertes et profits exceptionnels	8.1
-	-	-	-	-	-	-16					Pertes et profits exceptionnels	8.2
-	-	-	-	-	-	-					Impôts sur le revenu applicable	8.3
68	61	49	56	234	76	64					Bénéfice net (perte nette) pour la période observée	8
Renseignements supplémentaires:												
-	-	-	-	-	-	-					Postes conciliant les bénéfices de base	20
128	116	96	113	453	157	157					Bénéfices de base	9
Certains postes corrigés des variations saisonnières:												
288	275	310	348	1,221	382	380					Ventes de biens et de services	13
65	67	55	65	252	81	86					Revenus (pertes) d'exploitation	17
85	81	75	90	331	106	119					Bénéfice net (perte nette) avant impôts sur le revenu	18
59	59	54	62	234	67	62					Bénéfice net (perte nette) pour la période observée	15
114	112	103	124	453	142	153					Bénéfices de base	16

Voir note(s) à la fin des tableaux statistiques.

TABLE 109. Gas Distribution

Balance Sheet

Companies having \$10 million or more of total assets

Series	CANSIM 006698	1979				1980			
		I	II	III	IV	I	II	III	IV
millions of dollars									
Assets:									
1.1.1	Cash on hand and demand deposits	4	4	5	12	11	7	8	8
1.1.2	Short-term loans and advances to affiliated companies	9	9	9	9	9	18	21	23
1.1.3	Temporary investments	4	5	7	8	8	5	4	3
1.1.4	Accounts receivable	389	253	239	432	528	335	330	624
1.1.5	Inventories	151	232	395	347	163	301	489	387
1.1.6	Other current assets	22	10	10	31	28	14	18	64
1.1	Total current assets	579	513	665	839	747	680	870	1,109
1.2	Long-term intercorporate investments in affiliated companies(2)	490	498	499	1,240	1,047	1,980	1,950	1,980
1.3	Long-term investments	2	2	2	2	2	9	9	9
1.4	Fixed assets (net)	2,030	2,068	2,139	2,202	2,240	2,551	2,627	2,711
1.5	Other assets	104	109	111	123	128	128	125	155
1	Total assets(1)	3,205	3,190	3,416	4,406	4,164	5,348	5,581	5,964
2	Accumulated allowance for depreciation and depletion	486	500	519	531	547	657	677	696
Liabilities:									
Short-term loans:									
3.1.1.1	Bank loans	39	39	147	178	71	178	268	334
3.1.1.2	From affiliated companies, directors and shareholders	14	20	26	57	60	77	39	48
3.1.1.3	All other short-term loans and notes	117	50	138	204	214	199	261	376
3.1.1.4	Accounts payable	382	342	351	806	589	539	540	656
3.1.1.5	Portion of long-term debt payable within one year	42	38	38	37	37	51	50	47
3.1.1.6	Other current liabilities	16	15	16	25	39	61	57	62
3.1.1	Total current liabilities	610	504	716	1,307	1,010	1,105	1,215	1,523
3.1.2	Long-term debt: Bonds, debentures and serial notes	1,103	1,168	1,163	1,150	1,193	1,188	1,213	1,249
3.1.3	Mortgages and agreements of sale	-	-	-	-	-	-	-	-
3.1.4	Loans from affiliated companies	174	186	202	222	181	180	212	221
3.1.5	Loans from chartered banks	-	-	-	-	-	41	58	47
3.1.6	Other long-term debt	48	52	22	62	65	101	91	93
3.1.7	Less: Portion of long-term debt payable within one year	42	38	38	37	37	51	50	47
3.1.8	Other liabilities: Deferred income taxes	134	141	148	156	157	198	205	215
3.1.9	All other liabilities	1	1	36	2	2	14	14	14
3.1	Total liabilities	2,028	2,014	2,249	2,862	2,571	2,776	2,958	3,315
Shareholders' equity:									
3.2.1	Share capital(2)	706	705	727	1,082	1,083	2,071	2,111	2,111
3.2.1.1	Preferred shares	-	-	-	-	-	-	-	-
3.2.1.2	Common shares	-	-	-	-	-	-	-	-
3.2.2	Contributed surplus	34	34	33	34	37	41	39	44
Retained earnings (deficit) and reserves:									
3.2.3.1	Balance at beginning of period	359	424	424	394	415	461	447	461
3.2.3.2	Prior period adjustments	10	-	5	1	-	27	-	-
3.2.3.3	Net income (loss) for the period	77	23	-13	29	75	14	60	55
3.2.3.4	Corporations employing the equity method	-	-	-	12	-	-	-	10
3.2.3.5	Cash dividends declared	-22	-23	-22	-19	-30	-48	-45	-45
3.2.3.6	Transfers to/from contributed surplus and share capital (including stock dividends)	-	-	-	-	-	-	-	-
3.2.3.7	Other adjustments	-	-	-	-2	1	-7	-1	-
3.2.3	Balance at end of period	424	424	394	415	461	447	461	481
3.2.4	Excess of appraisal value of fixed assets over (depreciated) cost	13	13	13	13	12	13	12	13
3.2	Total shareholders' equity	1,177	1,176	1,167	1,544	1,593	2,572	2,623	2,649
3	Total liabilities and shareholders' equity(1)	3,205	3,190	3,416	4,406	4,164	5,348	5,581	5,964

See footnote(s) at end of statistical tables.

TABLEAU 109. Distribution du gaz

Bilan

Société dont l'actif total est de \$10 millions ou plus

1981				1982				CANSIM 006698	Série
I	II	III	IV	I	II	III	IV		
millions de dollars									
7	9	71	7	9	7			Actif:	
27	26	30	47	93	156			Encaisse et dépôts à demande	1.1.1
3	3	4	3	74	10			Prêts et avances à court terme aux sociétés affiliées	1.1.2
718	483	441	778	965	584			Placements temporaires	1.1.3
190	363	598	521	231	423			Débiteurs	1.1.4
52	29	37	70	56	30			Stocks	1.1.5
								Autres disponibilités	1.1.6
997	913	1,181	1,426	1,428	1,210			Total des disponibilités	1.1
2,011	577	559	443	439	434			Placements à long terme dans les sociétés apparentées(2)	1.2
8	8	8	9	9	9			Placements à long terme	1.3
2,775	2,848	2,944	3,255	3,321	3,427			Immobilisations (nettes)	1.4
143	151	158	170	170	170			Tous les autres éléments d'actif	1.5
5,934	4,497	4,850	5,303	5,367	5,250			Total de l'actif(1)	1
706	725	752	775	810	832			Provision accumulée pour amortissement et épusement	2
								Passif:	
181	182	234	193	218	179			Emprunts à court terme:	
12	23	50	14	10	19			Emprunts bancaires	3.1.1.1
308	277	338	208	44	83			Auprès de sociétés affiliées, directeurs et actionnaires	3.1.1.2
								Tous les autres emprunts à court terme	3.1.1.3
705	630	626	863	940	718			Créanciers	3.1.1.4
57	54	56	57	73	76			Partie de la dette à long terme exigible en moins d'un an	3.1.1.5
58	59	36	58	58	92			Autres exigibilités	3.1.1.6
1,321	1,225	1,340	1,393	1,343	1,167			Total des exigibilités	3.1.1
1,282	1,263	1,333	1,530	1,485	1,456			Dettes à long terme:	
-	-	-	-	-	-			Obligations garanties ou non et obligations remboursables par série	3.1.2
206	206	200	216	262	264			Hypothèques et contrats de vente	3.1.3
57	131	161	183	194	205			Emprunts de sociétés affiliées	3.1.4
89	94	97	110	111	116			Emprunts auprès de banques à charte	3.1.5
-57	-54	-56	-57	-73	-76			Autres dettes à long terme	3.1.6
								Moins: Partie de la dette à long terme exigible en moins d'un an	3.1.7
239	252	247	260	275	280			Autres éléments de passif:	
9	13	12	63	63	63			Impôts sur le revenu différés	3.1.8
								Tous les autres éléments de passif	3.1.9
3,146	3,130	3,334	3,698	3,660	3,475			Total du passif	3.1
								Avoir des actionnaires:	
2,176	832	1,019	1,082	1,099	1,189			Capital-actions(2)	3.2.1
..	380	428			Actions privilégiées	3.2.1.1
..	719	761			Actions ordinaires	3.2.1.2
45	47	49	49	52	54			Surplus d'apport	3.2.2
481	555	476	436	462	544			Bénéfices non répartis (déficit) et les réserves:	
-1	-	-	-	-	-			Solde au début de l'exercice	3.2.3.1
130	47	-12	58	115	32			Redressements de périodes antérieures	3.2.3.2
-	1	4	3	-	-			Bénéfice net (perte nette) pour la période observée	3.2.3.3
-52	-55	-32	-29	-31	-47			Corporations utilisant la méthode comptabilisation	3.2.3.6
-	-	-	-	-2	-4			Dividendes déclarés en espèces	3.2.3.4
								Virements au surplus d'apport et capital-actions (y compris les dividendes en actions)	3.2.3.5
-3	-72	-	-6	-	-5			Autres redressements	3.2.3.7
555	476	436	462	544	520			Solde à la fin de l'exercice	3.2.3
12	12	12	12	12	12			Excédent de la valeur estimative des immobilisations sur leur coût (ou sur leur valeur amortie)	3.2.4
2,788	1,367	1,516	1,605	1,707	1,775			Total de l'avoir des actionnaires	3.2
5,934	4,497	4,850	5,303	5,367	5,250			Total du passif et de l'avoir des actionnaires(1)	3

Voir note(s) à la fin des tableaux statistiques.

TABLE 110. Gas Distribution

Statement of Income

Companies having \$10 million or more of total assets

Series	CANSIM 006699	1979					1980				
		I	II	III	IV	Annual	I	II	III	IV	Annual
millions of dollars											
1	Sales of goods and services(1)	1,071	674	475	843	3,063	1,206	822	621	1,245	3,894
Operation expenses:											
2.2	Depreciation of buildings and equipment	17	16	16	17	66	19	20	20	21	80
2.3	Depletion	1	1	1	1	4	1	1	2	3	7
2.4	Amortization of deferred charges and intangible assets	1	1	1	2	5	1	1	1	1	4
Interest on:											
2.6	Short-term loans	6	3	4	8	21	9	6	6	17	38
2.7	Long-term debt	30	31	32	31	124	31	35	38	40	144
2.11	Materials, labour and other expenses	900	596	455	757	2,708	1,033	753	597	1,099	3,482
2	Total operating expenses	955	648	509	816	2,928	1,094	816	664	1,181	3,755
3	Operating income (loss)	116	26	-34	27	135	112	6	-43	64	139
Other income:											
Dividends from:											
4.1	Canadian corporations	1	3	1	2	7	1	1	73	1	76
4.2	Foreign corporations	-	-	-	-	-	-	-	-	-	-
4.3	Interest	6	6	5	5	22	6	7	7	7	27
4.6	Gains (losses) on the translation of foreign currency	-	-	-	-	-	-	-	-	-	-
4.4	Gains (losses) on sale of assets	1	-	-	-	1	-	-	-	-	-
4.5	All other income	4	3	4	5	16	5	4	2	5	16
4	Total other income	12	12	10	12	46	12	12	82	13	119
5	Income (loss) before provision for income taxes	128	38	-24	39	181	124	18	39	77	258
Provision for income and other corporation taxes:											
6	Current	39	9	-21	2	29	48	-5	-27	12	28
7	Deferred	12	6	7	8	33	1	9	6	10	26
8.1	Net income (loss) before extraordinary items	77	23	-10	29	119	75	14	60	55	204
8.2	Extraordinary gains (losses)	-	-	-3	-	-3	-	1	-	-	1
8.3	Income tax related thereto	-	-	-	-	-	-	-1	-	-	-1
8	Net income (loss) for period(1)	77	23	-13	29	116	75	14	60	55	204
Supplementary information:											
13	Base profit reconciling item	-	-	-	-	-	-	-	-	-	-
9	Base profit	145	53	-7	57	248	144	39	-11	101	273
Capital expenditures:											
19.1	Land	-	-	1	-	1	-	-	-	-	-
19.2	Depreciable assets	37	50	70	81	238	57	69	93	100	319
19.3	Depletable assets	1	4	9	1	15	-	6	8	7	21
19	Total capital expenditures	38	54	80	82	254	57	75	101	107	340

See footnote(s) at end of statistical tables.

TABLEAU 110. Distribution du gaz

État des revenus et dépenses

Société dont l'actif total est de \$10 millions ou plus

1981					1982					CANSIM 006699	Série	
I	II	III	IV	Annuel	I	II	III	IV	Annuel			
millions de dollars												
1,612	1,006	848	1,551	5,017	2,259	1,393					Ventes de biens et de services(1)	1
											Frais d'exploitation:	
24	23	24	24	95	28	28					Amortissement des bâtiments et du matériel	2.2
2	3	3	4	12	3	3					Provision pour épuisement	2.3
1	1	1	2	5	2	2					Amortissement d'actif transitoire et d'immobilisations incorporelles	2.4
											Intérêt versé:	
25	21	31	11	88	9	8					Dette à court terme	2.6
40	43	42	65	190	60	60					Dette à long terme	2.7
1,399	912	814	1,387	4,512	1,966	1,273					Matières premières, main d'oeuvre et autres frais	2.11
1,491	1,003	915	1,493	4,902	2,068	1,374					Total, frais d'exploitation	2
121	3	-67	58	115	191	19					Revenus (pertes) d'exploitation	3
											Autres revenus:	
48	27	4	2	81	2	2					Dividendes reçus de:	
-	-	-	-	-	-	-					Sociétés canadiennes	4.1
											Sociétés étrangères	4.2
8	11	9	7	35	7	14					Intérêt reçu	4.3
-	-	-	-	-	-	1					Gains (pertes) non réalisés sur la conversion des comptes exprimés en devises étrangères	4.6
1	1	-	-	2	1	-					Gains (pertes) sur réalisation d'actif	4.4
10	15	14	20	59	16	15					Tous les autres revenus	4.5
67	54	27	29	177	26	32					Total, autres revenus	4
188	57	-40	87	292	217	51					Bénéfice net (perte nette) avant impôts sur le revenu	5
											Impôts sur le revenu des sociétés:	
33	-5	-23	16	21	70	17					Exigibles	6
25	13	-5	13	46	15	3					Différés	7
130	49	-12	58	225	132	31					Bénéfice net (perte nette) avant pertes et profits exceptionnels	8.1
-	-2	-	-	-2	-17	1					Pertes et profits exceptionnels	8.2
-	-	-	-	-	-	-					Impôts sur le revenu applicable	8.3
130	47	-12	58	223	115	32					Bénéfice net (perte nette) pour la période observée(1)	8
											Renseignements supplémentaires:	
-	-	-	-	-	-	-					Postes conciliant les bénéfices de base	13
166	56	-16	115	321	247	81					Bénéfices de base	9
											Dépenses en immobilisations:	
1	-	1	4	6	-	6					Terrains	19.1
97	88	106	156	447	95	122					Actif amortissable	19.2
1	12	17	8	38	4	14					Actif épuisable	19.3
99	100	124	168	491	99	142					Total, dépenses en immobilisations	19

Voir note(s) à la fin des tableaux statistiques.

TABLE 111. Gas Distribution

Statement of Income

Estimate for entire universe of corporations

Series	CANSIM 006764	1979					1980				
		I	II	III	IV	Annual	I	II	III	IV	Annual
millions of dollars											
1	Sales of goods and services(1)	1,095	693	488	860	3,136	1,225	841	640	1,266	3,972
Operation expenses:											
2.2	Depreciation of buildings and equipment	19	18	19	20	76	22	22	23	23	90
2.3	Depletion	1	1	1	1	4	1	1	2	3	7
2.4	Amortization of deferred charges and intangible assets	1	1	1	2	5	1	1	1	1	4
Interest on:											
2.6	Short-term loans	7	3	4	9	23	10	6	6	18	40
2.7	Long-term debt	30	31	33	31	125	31	36	38	40	145
2.11	Materials, labour and other expenses	921	614	465	770	2,770	1,048	769	613	1,116	3,546
2	Total operating expenses	979	668	523	833	3,003	1,113	835	683	1,201	3,832
3	Operating income (loss)	116	25	-35	27	133	112	6	-43	65	140
Other income:											
Dividends from:											
4.1	Canadian corporations	1	3	1	2	7	1	1	73	1	76
4.2	Foreign corporations	-	-	-	-	-	-	-	-	-	-
4.3	Interest	6	7	5	5	23	6	7	7	7	27
4.6	Gains (losses) on the translation of foreign currency	-	-	-	-	-	-	-	-	-	-
4.4	Gains (losses) on sale of assets	1	-	-	-	1	-	-	-	-	-
4.5	All other income	4	3	5	5	17	5	4	2	5	16
4	Total other income	12	13	11	12	48	12	12	82	13	119
5	Income (loss) before provision for income taxes	128	38	-24	39	181	124	18	39	78	259
Provision for income and other corporation taxes:											
6	Current	39	9	-21	2	29	48	-5	-27	12	28
7	Deferred	12	6	7	8	33	1	9	6	10	26
8.1	Net income (loss) before extraordinary items	77	23	-10	29	119	75	14	60	56	205
8.2	Extraordinary gains (losses)	-	-	-3	-	-3	-	1	-	-	1
8.3	Income tax related thereto	-	-	-	-	-	-	-1	-	-	-1
8	Net income (loss) for period(1)	77	23	-13	29	116	75	14	60	56	205
Supplementary information:											
20	Base profit reconciling item	-	-	-	-	-	-	-	-	-	-
9	Base profit	147	55	-4	60	258	147	41	-8	104	284
Selected items, seasonally adjusted:											
13	Sales of goods and services	758	788	778	812	3,136	856	949	955	1,212	3,972
17	Operating income (loss)	36	38	32	27	133	27	21	28	64	140
18	Income (loss) before provision for income taxes	47	49	41	44	181	38	30	107	84	259
15	Net income (loss) for period	30	32	28	26	116	26	23	104	52	205
16	Base profit	65	69	65	59	258	61	56	65	102	284

See footnote(s) at end of statistical tables.

TABLEAU 111. Distribution du gaz

État des revenus et dépenses

Estimation pour l'univers intégral des corporations

1981					1982					CANSIM 006764	Série	
I	II	III	IV	Annuel	I	II	III	IV	Annuel			
millions de dollars												
1,642	1,030	869	1,579	5,120	2,297	1,416					Ventes de biens et de services(1)	1
Frais d'exploitation:												
26	25	27	27	105	31	31					Amortissement des bâtiments et du matériel	2.2
2	3	3	4	12	3	3					Provision pour épuisement	2.3
1	1	1	2	5	2	2					Amortissement d'actif transitoire et d'immobilisations incorporelles	2.4
Intérêt versé:												
25	22	32	11	90	9	8					Dette à court terme	2.6
41	44	43	66	194	61	61					Dette à long terme	2.7
1,425	932	831	1,412	4,600	2,000	1,292					Matières premières, main d'oeuvre et autres frais	2.11
1,520	1,027	937	1,522	5,006	2,106	1,397					Total, frais d'exploitation	2
122	3	-68	57	114	191	19					Revenus (pertes) d'exploitation	3
Autres revenus:												
48	27	4	2	81	2	2					Dividendes reçus de:	
-	-	-	-	-	-	-					Sociétés canadiennes	4.1
8	11	9	7	35	7	14					Sociétés étrangères	4.2
-	-	-	-	-	-	1					Intérêt reçu	4.3
1	1	-	-	2	1	-					Gains (pertes) non réalisés sur la conversion des comptes exprimés en devises étrangères	4.6
10	15	14	20	59	16	15					Gains (pertes) sur réalisation d'actif	4.4
67	54	27	29	177	26	32					Tous les autres revenus	4.5
											Total, autres revenus	4
189	57	-41	86	291	217	51					Bénéfice net (perte nette) avant impôts sur le revenu	5
Impôts sur le revenu des sociétés:												
33	-5	-23	16	21	70	17					Exigibles	6
25	13	-5	13	46	15	3					Différés	7
131	49	-13	57	224	132	31					Bénéfice net (perte nette) avant pertes et profits exceptionnels	8.1
-	-2	-	-	-2	-17	1					Pertes et profits exceptionnels	8.2
-	-	-	-	-	-	-					Impôts sur le revenu applicable	8.3
131	47	-13	57	222	115	32					Bénéfice net (perte nette) pour la période observée(1)	8
Renseignements supplémentaires:												
-	-	-	-	-	-	-					Postes conciliant les bénéfices de base	20
169	58	-14	117	330	250	84					Bénéfices de base	9
Certains postes corrigés des variations saisonnières:												
1,260	1,157	1,198	1,505	5,120	1,908	1,551					Ventes de biens et de services	13
35	21	5	53	114	103	38					Revenus (pertes) d'exploitation	17
95	80	26	90	291	121	76					Bénéfice net (perte nette) avant impôts sur le revenu	18
79	60	31	52	222	62	46					Bénéfice net (perte nette) pour la période observée	15
82	75	60	113	330	162	102					Bénéfices de base	16

Voir note(s) à la fin des tableaux statistiques.

TABLE 112. Wholesale Petroleum Products Industries

Balance Sheet

Companies having \$10 million or more of total assets

Series	CANSIM 006700	1979				1980			
		I	II	III	IV	I	II	III	IV
		millions of dollars							
	Assets:								
1.1.1	Cash on hand and demand deposits	19	7	3	8	9	4	3	21
1.1.2	Short-term loans and advances to affiliated companies	42	63	1	2	2	2	2	2
1.1.3	Temporary investments	14	16	17	19	13	15	22	9
1.1.4	Accounts receivable	429	422	406	505	437	387	322	448
1.1.5	Inventories	221	211	183	212	149	152	146	138
1.1.6	Other current assets	8	19	3	7	6	1	1	1
1.1	Total current assets	733	738	613	753	616	561	496	619
1.2	Long-term intercorporate investments in affiliated companies	32	35	26	27	27	27	28	26
1.3	Long-term investments	97	96	123	123	124	124	175	175
1.4	Fixed assets (net)	229	230	88	97	76	77	75	75
1.5	Other assets	21	20	10	17	14	14	14	5
1	Total assets(1,2)	1,112	1,119	860	1,017	857	803	788	900
2	Accumulated allowance for depreciation and depletion	137	141	89	85	42	43	42	42
	Liabilities:								
	Short-term loans:								
3.1.1.1	Bank loans	94	78	84	51	55	57	44	41
3.1.1.2	From affiliated companies, directors and shareholders	2	2	1	1	1	2	2	1
3.1.1.3	All other short-term loans and notes	35	37	94	100	97	96	156	158
3.1.1.4	Accounts payable	619	633	461	615	509	448	373	508
3.1.1.5	Portion of long-term debt payable within one year	7	6	1	1	1	1	1	1
3.1.1.6	Other current liabilities	15	15	17	18	13	15	18	16
3.1.1	Total current liabilities	772	771	658	786	676	619	594	725
	Long-term debt:								
3.1.2	Bonds, debentures and serial notes	57	55	1	1	1	1	1	1
3.1.3	Mortgages and agreements of sale	5	6	1	1	1	1	1	1
3.1.4	Loans from affiliated companies	33	33	29	28	32	32	31	26
3.1.5	Loans from chartered banks	90	91	56	56	26	25	25	4
3.1.6	Other long-term debt	5	3	1	2	1	-	-	2
3.1.7	Less: Portion of long-term debt payable within one year	7	6	1	1	1	1	1	1
	Other liabilities:								
3.1.8	Deferred income taxes	8	8	6	4	4	4	6	6
3.1.9	All other liabilities	-	-	-	-	-	-	-	-
3.1	Total liabilities	963	961	751	877	740	681	657	764
	Shareholders' equity:								
3.2.1	Share capital	55	56	34	35	34	34	34	39
3.2.1.1	Preferred shares	-	-	-	-	-	-	-	-
3.2.1.2	Common shares	-	-	-	-	-	-	-	-
3.2.2	Contributed surplus	1	1	1	1	1	1	1	1
	Retained earnings (deficit) and reserves:								
3.2.3.1	Balance at beginning of period	82	93	101	74	99	76	80	89
3.2.3.2	Prior period adjustments	-7	-	-	-1	-1	-	3	-1
3.2.3.3	Net income (loss) for the period	12	8	2	18	9	4	7	10
3.2.3.6	Corporations employing the equity method	-	-	-	1	-	-	-	-
3.2.3.4	Cash dividends declared	-4	-	-	-1	-11	-	-	-
3.2.3.5	Transfers to/from contributed surplus and share capital (including stock dividends)	-1	-	-	-	-1	-	-	-
3.2.3.7	Other adjustments	11	-	-29	8	-19	-	-1	-9
3.2.3	Balance at end of period	93	101	74	99	76	80	89	89
3.2.4	Excess of appraisal value of fixed assets over (depreciated) cost	-	-	-	5	6	7	7	7
3.2	Total shareholders' equity	149	158	109	140	117	122	131	136
3	Total liabilities and shareholders' equity(1,2)	1,112	1,119	860	1,017	857	803	788	900

See footnote(s) at end of statistical tables.

TABEAU 112. Commerce de gros des dérivés du pétrole

Bilan

Société dont l'actif total est de \$10 millions ou plus

1981				1982				CANSIM 006700	Série
I	II	III	IV	I	II	III	IV		
millions de dollars									
6	12	7	9	7	4			Actif:	
-	-	-	-	-	10			Encaisse et dépôts à demande	1.1.1
25	49	31	24	6	16			Prêts et avances à court terme aux sociétés affiliées	1.1.2
461	362	404	414	469	510			Placements temporaires	1.1.3
129	142	158	154	133	179			Débiteurs	1.1.4
-	1	1	1	3	3			Stocks	1.1.5
								Autres disponibilités	1.1.6
621	566	601	602	618	722			Total des disponibilités	1.1
26	26	27	27	28	32			Placements à long terme dans les sociétés apparentées	1.2
176	175	231	220	219	217			Placements à long terme	1.3
58	58	61	64	64	71			Immobilisations (nettes)	1.4
14	15	4	5	5	7			Tous les autres éléments d'actif	1.5
895	840	924	918	934	1,049			Total de l'actif(1,2)	1
41	42	42	45	46	48			Provision accumulée pour amortissement et épuisement	2
								Passif:	
52	58	70	57	37	51			Emprunts à court terme:	
-	-	1	1	5	1			Emprunts bancaires	3.1.1.1
143	145	203	202	224	210			Après de sociétés affiliées, directeurs et actionnaires	3.1.1.2
								Tous les autres emprunts à court terme	3.1.1.3
512	440	449	450	458	545			Créanciers	3.1.1.4
1	-	-	-	1	1			Partie de la dette à long terme exigible en moins d'un an	3.1.1.5
14	14	10	8	8	10			Autres exigibilités	3.1.1.6
722	657	733	718	733	818			Total des exigibilités	3.1.1
1	1	1	2	1	1			Dettes à long terme:	
-	-	-	-	-	6			Obligations garanties ou non et obligations remboursables par série	3.1.2
21	21	14	3	12	15			Hypothèques et contrats de vente	3.1.3
-	-	-	11	-	-			Emprunts de sociétés affiliées	3.1.4
2	2	3	3	4	4			Emprunts auprès de banques à charte	3.1.5
-1	-	-	-	-1	-1			Autres dettes à long terme	3.1.6
								Moins: Partie de la dette à long terme exigible en moins d'un an	3.1.7
8	8	6	5	8	8			Autres éléments de passif:	
-	-	-	-	-	-			Impôts sur le revenu différés	3.1.8
								Tous les autres éléments de passif	3.1.9
753	689	757	742	757	851			Total du passif	3.1
								Avoir des actionnaires:	
34	34	31	31	33	33			Capital-actions	3.2.1
-	-	-	-	9	9			Actions privilégiées	3.2.1.1
-	-	-	-	24	24			Actions ordinaires	3.2.1.2
1	1	1	1	1	1			Surplus d'apport	3.2.2
89	107	116	135	144	143			Bénéfices non répartis (déficit) et les réserves:	
9	-	-	-	-	-			Solde au début de l'exercice	3.2.3.1
10	9	11	9	10	9			Redressements de périodes antérieures	3.2.3.2
-	-	-	-	-	-			Bénéfice net (perte nette) pour la période observée	3.2.3.3
-5	-	-	-	-9	-			Corporations utilisant la méthode comptabilisation	3.2.3.6
-1	-	-	-	-2	-			Dividendes déclarés en espèces	3.2.3.4
								Virements au surplus d'apport et capital-actions (y compris les dividendes en actions)	3.2.3.5
5	-	8	-	-	12			Autres redressements	3.2.3.7
107	116	135	144	143	164			Solde à la fin de l'exercice	3.2.3
-	-	-	-	-	-			Excédent de la valeur estimative des immobilisations sur leur coût (ou sur leur valeur amortie)	3.2.4
142	151	167	176	177	198			Total de l'avoir des actionnaires	3.2
895	840	924	918	934	1,049			Total du passif et de l'avoir des actionnaires(1,2)	3

Voir note(s) à la fin des tableaux statistiques.

TABLE 113. Wholesale Petroleum Products Industries

Statement of Income

Companies having \$10 million or more of total assets

Series	CANSIM 006701	1979					1980				
		I	II	III	IV	Annual	I	II	III	IV	Annual
millions of dollars											
1	Sales of goods and services(1,2,3)	1,033	998	868	1,173	4,072	971	771	763	932	3,437
Operation expenses:											
2.1	Cost of merchandise sold (wholesale and retail industries)	949	916	806	1,075	3,746	897	707	711	874	3,189
2.2	Depreciation of buildings and equipment	5	5	3	3	16	2	2	2	2	8
2.3	Depletion	-	-	-	-	-	-	-	-	-	-
2.4	Amortization of deferred charges and intangible assets	-	-	-	-	-	-	-	-	-	-
Interest on:											
2.6	Short-term loans	5	4	3	4	16	5	5	5	6	21
2.7	Long-term debt	4	4	2	2	12	1	1	1	1	4
2.11	Materials, labour and other expenses	63	60	49	71	243	53	50	35	37	175
2	Total operating expenses	1,026	989	863	1,155	4,033	958	765	754	920	3,397
3	Operating income (loss)	7	9	5	18	39	13	6	9	12	40
Other income:											
Dividends from:											
4.1	Canadian corporations	-	-	-	-	-	-	-	-	-	-
4.2	Foreign corporations	-	-	-	-	-	-	-	-	-	-
4.3	Interest	2	1	1	2	6	2	1	1	1	5
4.6	Gains (losses) on the translation of foreign currency	-	-	-	-	-	-	-1	-	-	-1
4.4	Gains (losses) on sale of assets	-	-	-	1	1	-	-	-	-	-
4.5	All other income	6	4	1	1	12	-	-	-	-	-
4	Total other income	8	5	2	4	19	2	-	1	1	4
5	Income (loss) before provision for income taxes	15	14	7	22	58	15	6	10	13	44
Provision for income and other corporation taxes:											
6	Current	3	7	5	5	20	6	2	3	3	14
7	Deferred	-	-	-	-	-	-	-	-	-	-
8.1	Net income (loss) before extraordinary items	12	7	2	17	38	9	4	7	10	30
8.2	Extraordinary gains (losses)	-	1	-	1	2	-	-	-	-	-
8.3	Income tax related thereto	-	-	-	-	-	-	-	-	-	-
8	Net income (loss) for period(3)	12	8	2	18	40	9	4	7	10	30
Supplementary information:											
13	Base profit reconciling item	-	-	-	-	-	-	-	-	-	-
9	Base profit	20	19	10	24	73	17	9	12	15	53
Capital expenditures:											
19.1	Land	-	-	-	-	-	-	1	-	-	1
19.2	Depreciable assets	3	5	2	5	15	2	2	2	2	8
19.3	Depletable assets	-	-	-	-	-	-	-	-	-	-
19	Total capital expenditures	3	5	2	5	15	2	3	2	2	9

See footnote(s) at end of statistical tables.

TABLEAU 113. Commerce de gros des dérivées du pétrole

État des revenus et dépenses

Société dont l'actif total est de \$10 millions ou plus

1981					1982					CANSIM 006701	Série	
I	II	III	IV	Annuel	I	II	III	IV	Annuel			
millions de dollars												
879	796	904	1,004	3,583	1,040	1,107					Ventes de biens et de services(1,2,3)	1
											Frais d'exploitation:	
824	720	840	935	3,319	976	1,034					Prix de revient des produits vendus (les industries de gros et de détail)	2.1
2	2	1	1	6	2	2					Amortissement des bâtiments et du matériel	2.2
-	-	-	-	-	-	-					Provision pour épuisement	2.3
-	-	-	-	-	-	-					Amortissement d'actif transitoire et d'immobilisations incorporelles	2.4
8	8	11	12	39	10	9					Intérêt versé:	
-	-	-	-	-	-	-					Dette à court terme	2.6
-	-	-	-	-	-	-					Dette à long terme	2.7
34	55	38	43	170	37	51					Matières première, main d'oeuvre et autres frais	2.11
868	785	890	991	3,534	1,025	1,096					Total, frais d'exploitation	2
11	11	14	13	49	15	11					Revenus (pertes) d'exploitation	3
											Autres revenus:	
-	-	-	-	-	-	-					Dividendes reçus de:	
-	-	-	-	-	-	-					Sociétés canadiennes	4.1
-	-	-	-	-	-	-					Sociétés étrangères	4.2
1	1	2	2	6	1	1					Intérêt reçu	4.3
-	-	-	-	-	-	1					Gains (pertes) non réalisés sur la conversion des comptes exprimés en devises étrangères	4.6
2	-	-	-	2	-	-					Gains (pertes) sur réalisation d'actif	4.4
-	-	-	-	-	1	1					Tous les autres revenus	4.5
3	1	2	2	8	2	3					Total, autres revenus	4
14	12	16	15	57	17	14					Bénéfice net (perte nette) avant impôts sur le revenu	5
											Impôts sur le revenu des sociétés:	
4	3	5	6	18	7	5					Exigibles	6
-	-	-	-	-	-	-					Différés	7
10	9	11	9	39	10	9					Bénéfice net (perte nette) avant pertes et profits exceptionnels	8.1
-	-	-	-	-	-	-					Pertes et profits exceptionnels	8.2
-	-	-	-	-	-	-					Impôts sur le revenu applicable	8.3
10	9	11	9	39	10	9					Bénéfice net (perte nette) pour la période observée(3)	8
											Renseignements supplémentaires:	
-	-	-	-	-	-	-					Postes conciliant les bénéfices de base	13
14	14	17	16	61	19	15					Bénéfices de base	9
											Dépenses en immobilisations:	
-	-	1	1	2	-	-					Terrains	19.1
1	1	3	4	9	2	2					Actif amortissable	19.2
-	-	-	-	-	-	-					Actif épuisable	19.3
1	1	4	5	11	2	2					Total, dépenses en immobilisations	19

Voir note(s) à la fin des tableaux statistiques.

TABLE 114. Wholesale Petroleum Products Industries

Statement of Income

Estimate for entire universe of corporations

Series	CANSIM 006765	1979					1980				
		I	II	III	IV	Annual	I	II	III	IV	Annual
millions of dollars											
1	Sales of goods and services(1,2,3)	1,285	1,187	1,058	1,446	4,976	1,323	1,019	1,000	1,242	4,584
Operation expenses:											
2.1	Cost of merchandise sold (wholesale and retail industries)	1,149	1,060	951	1,290	4,450	1,181	886	880	1,097	4,044
2.2	Depreciation of buildings and equipment	8	9	7	7	31	6	6	7	6	25
2.3	Depletion	-	-	-	-	-	-	-	-	-	-
2.4	Amortization of deferred charges and intangible assets	-	-	-	-	-	-	-	-	-	-
Interest on:											
2.6	Short-term loans	6	5	4	5	20	6	6	6	7	25
2.7	Long-term debt	5	5	3	2	15	2	1	2	2	7
2.11	Materials, labour and other expenses	102	98	87	116	403	106	114	97	108	425
2	Total operating expenses	1,270	1,177	1,052	1,420	4,919	1,301	1,013	992	1,220	4,526
3	Operating income (loss)	15	10	6	26	57	22	6	8	22	58
Other income:											
Dividends from:											
4.1	Canadian corporations	-	-	-	1	1	-	-	-	-	-
4.2	Foreign corporations	-	-	-	-	-	-	-	-	-	
4.3	Interest	3	2	2	2	9	3	2	2	1	8
4.6	Gains (losses) on the translation of foreign currency	-	-	-	-	-	-	-1	-	-	-1
4.4	Gains (losses) on sale of assets	1	1	1	3	6	2	2	1	2	7
4.5	All other income	8	4	2	2	16	1	1	1	1	4
4	Total other income	12	7	5	8	32	6	4	4	4	18
5	Income (loss) before provision for income taxes	27	17	11	34	89	28	10	12	26	76
Provision for income and other corporation taxes:											
6	Current	7	8	6	9	30	10	3	3	8	24
7	Deferred	-	-	-	-	-	-	-	-	-	-
8.1	Net income (loss) before extraordinary items	20	9	5	25	59	18	7	9	18	52
8.2	Extraordinary gains (losses)	-	1	-	1	2	-	-	-	-	-
8.3	Income tax related thereto	-	-	-	-	-	-	-	-	-	-
8	Net income (loss) for period(3)	20	10	5	26	61	18	7	9	18	52
Supplementary information:											
20	Base profit reconciling item	-	-	-	-	-	-	-	-	-	-
9	Base profit	34	25	17	37	113	32	15	18	30	95
Selected items, seasonally adjusted:											
13	Sales of goods and services	1,179	1,278	1,138	1,381	4,976	1,209	1,118	1,086	1,171	4,584
17	Operating income (loss)	8	16	13	20	57	16	12	15	15	58
18	Income (loss) before provision for income taxes	19	23	18	29	89	20	17	19	20	76
15	Net income (loss) for period	15	15	9	22	61	12	12	13	15	52
16	Base profit	26	31	24	32	113	25	21	25	24	95

See footnote(s) at end of statistical tables.

TABLEAU 114. Commerce de gros des dérivés du pétrole

Etat des revenus et dépenses

Estimation pour l'univers intégral des corporations

1981					1982					CANSIM 006765	Série	
I	II	III	IV	Annuel	I	II	III	IV	Annuel			
millions de dollars												
1,265	1,078	1,175	1,332	4,850	1,417	1,400					Ventes de biens et de services(1,2,3)	1
Frais d'exploitation:												
1,110	921	1,030	1,160	4,221	1,232	1,240					Prix de revient des produits vendus (les industries de gros et de détail)	2.1
5	5	4	5	19	6	6					Amortissement des bâtiments et du matériel	2.2
-	-	-	-	-	-	-					Provision pour épuisement	2.3
-	-	-	-	-	-	-					Amortissement d'actif transitoire et d'immobilisations incorporelles	2.4
9	9	12	14	44	13	13					Intérêt versé:	
1	1	1	1	4	1	1					Dette à court terme	2.6
											Dette à long terme	2.7
117	127	111	135	490	135	125					Matières première, main d'oeuvre et autres frais	2.11
1,242	1,063	1,158	1,315	4,778	1,387	1,385					Total, frais d'exploitation	2
23	15	17	17	72	30	15					Revenus (pertes) d'exploitation	3
Autres revenus:												
-	-	-	-	-	1	1					Dividendes reçus de:	
-	-	-	-	-	-	-					Sociétés canadiennes	4.1
											Sociétés étrangères	4.2
1	1	2	2	6	2	2					Intérêt reçu	4.3
-	-	-	-	-	1	2					Gains(pertes) non réalisés sur la conversion des comptes exprimés en devises étrangères	4.6
3	-	-	1	4	-	-					Gains (pertes) sur réalisation d'actif	4.4
1	2	2	3	8	3	2					Tous les autres revenus	4.5
5	3	4	6	18	7	7					Total, autres revenus	4
28	18	21	23	90	37	22					Bénéfice net (perte nette) avant impôts sur le revenu	5
Impôts sur le revenu des sociétés:												
9	6	7	10	32	15	8					Exigibles	6
-	-	-	-	-	-	-					Différés	7
19	12	14	13	58	22	14					Bénéfice net (perte nette) avant pertes et profits exceptionnels	8.1
-	-	-	-	-	-	-					Pertes et profits exceptionnels	8.2
-	-	-	-	-	-	-					Impôts sur le revenu applicable	8.3
19	12	14	13	58	22	14					Bénéfice net (perte nette) pour la période observée(3)	8
Renseignements supplémentaires:												
-	-	-	-	-	-	-					Postes conciliant les bénéfices de base	20
30	23	25	27	105	41	25					Bénéfices de base	9
Certains postes corrigés des variations saisonnières:												
1,162	1,168	1,267	1,253	4,850	1,315	1,490					Ventes de biens et de services	13
16	21	25	10	72	23	21					Revenus (pertes) d'exploitation	17
20	25	28	17	90	29	29					Bénéfice net (perte nette) avant impôts sur le revenu	18
14	17	18	9	58	17	19					Bénéfice net (perte nette) pour la période observée	15
23	30	31	21	105	34	31					Bénéfices de base	16

Voir note(s) à la fin des tableaux statistiques.

TABLE 115. Wholesale Food Industry

Balance Sheet

Companies having \$10 million or more of total assets

Series	CANSIM 006702	1979				1980			
		I	II	III	IV	I	II	III	IV
millions of dollars									
Assets:									
1.1.1	Cash on hand and demand deposits	26	27	30	45	30	24	31	46
1.1.2	Short-term loans and advances to affiliated companies	42	37	35	31	36	42	42	40
1.1.3	Temporary investments	10	10	10	10	10	9	8	7
1.1.4	Accounts receivable	401	476	498	510	492	557	566	584
1.1.5	Inventories	581	612	654	695	678	706	735	814
1.1.6	Other current assets	55	58	36	29	32	35	45	34
1.1	Total current assets	1,115	1,220	1,263	1,320	1,278	1,373	1,427	1,525
1.2	Long-term intercorporate investments in affiliated companies	80	93	107	115	125	141	149	71
1.3	Long-term investments	52	60	55	52	51	54	54	56
1.4	Fixed assets (net)	467	470	494	488	518	520	539	575
1.5	Other assets	19	19	17	17	23	22	26	26
1	Total assets	1,733	1,862	1,936	1,992	1,995	2,110	2,195	2,253
2	Accumulated allowance for depreciation and depletion	284	294	311	324	327	338	365	379
Liabilities:									
Short-term loans:									
3.1.1.1	Bank loans	192	280	278	262	265	332	301	281
3.1.1.2	From affiliated companies, directors and shareholders	22	23	25	25	32	25	25	20
3.1.1.3	All other short-term loans and notes	72	72	75	80	64	68	77	69
3.1.1.4	Accounts payable	453	469	488	557	520	536	587	711
3.1.1.5	Portion of long-term debt payable within one year	21	22	16	35	36	33	32	29
3.1.1.6	Other current liabilities	15	14	17	18	11	10	9	12
3.1.1	Total current liabilities	775	880	899	977	928	1,004	1,031	1,122
Long-term debt:									
3.1.2	Bonds, debentures and serial notes	134	131	130	127	136	134	147	148
3.1.3	Mortgages and agreements of sale	60	59	59	29	27	26	30	36
3.1.4	Loans from affiliated companies	81	99	106	102	108	153	168	81
3.1.5	Loans from chartered banks	80	77	85	91	85	77	73	72
3.1.6	Other long-term debt	40	38	37	35	52	57	60	73
3.1.7	Less: Portion of long-term debt payable within one year	21	22	16	35	36	33	32	29
Other liabilities:									
3.1.8	Deferred income taxes	9	11	12	18	21	22	22	29
3.1.9	All other liabilities	22	22	10	10	10	10	9	10
3.1	Total liabilities	1,180	1,295	1,322	1,354	1,331	1,450	1,508	1,542
Shareholders' equity:									
3.2.1	Share capital	274	275	285	291	306	308	309	311
3.2.1.1	Preferred shares
3.2.1.2	Common shares
3.2.2	Contributed surplus	5	5	5	5	6	6	6	6
Retained earnings (deficit) and reserves:									
3.2.3.1	Balance at beginning of period	235	272	285	322	340	350	344	370
3.2.3.2	Prior period adjustments	-6	-1	-	4	-5	-	-10	-
3.2.3.3	Net income (loss) for the period	31	22	27	28	25	23	36	30
3.2.3.6	Corporations employing the equity method	-	-	-	-	-	-	-	-
3.2.3.4	Cash dividends declared	-16	-2	-5	-11	-11	-2	-6	-8
3.2.3.5	Transfers to: from contributed surplus and share capital (including stock dividends)	-14	-2	-	-3	-14	-2	-	-2
3.2.3.7	Other adjustments	42	-4	15	-	15	-25	6	2
3.2.3	Balance at end of period	272	285	322	340	350	344	370	392
3.2.4	Excess of appraisal value of fixed assets over (depreciated) cost	2	2	2	2	2	2	2	2
3.2	Total shareholders' equity	553	567	614	638	664	660	687	711
3	Total liabilities and shareholders' equity	1,733	1,862	1,936	1,992	1,995	2,110	2,195	2,253

TABEAU 115. Commerce de gros des aliments

Bilan

Société dont l'actif total est de \$10 millions ou plus

1981				1982				CANSIM 006702	Série
I	II	III	IV	I	II	III	IV		
millions de dollars									
30	39	28	45	29	28			Actif:	
39	39	49	42	37	36			Encaisse et dépôts à demande	1.1.1
11	13	28	8	5	6			Prêts et avances à court terme aux sociétés affiliées	1.1.2
586	675	710	700	638	707			Placements temporaires	1.1.3
822	852	869	944	913	931			Débiteurs	1.1.4
34	40	50	44	36	48			Stocks	1.1.5
								Autres disponibilités	1.1.6
1,522	1,658	1,734	1,783	1,658	1,756			Total des disponibilités	1.1
80	95	109	102	83	102			Placements à long terme dans les sociétés apparentées	1.2
58	60	63	67	71	75			Placements à long terme	1.3
606	629	707	755	777	789			Immobilisations (nettes)	1.4
31	33	39	41	47	45			Tous les autres éléments d'actif	1.5
2,297	2,475	2,652	2,748	2,636	2,767			Total de l'actif	1
390	400	425	441	451	464			Provision accumulée pour amortissement et épuisement	2
								Passif:	
283	367	373	355	377	440			Emprunts à court terme:	
24	21	19	9	7	9			Emprunts bancaires	3.1.1.1
62	70	73	116	88	90			Auprès de sociétés affiliées, directeurs et actionnaires	3.1.1.2
								Tous les autres emprunts à court terme	3.1.1.3
692	714	793	839	704	729			Créanciers	3.1.1.4
21	27	30	36	35	40			Partie de la dette à long terme exigible en moins d'un an	3.1.1.5
10	9	11	10	13	13			Autres exigibilités	3.1.1.6
1,092	1,208	1,299	1,365	1,224	1,321			Total des exigibilités	3.1.1
154	147	175	174	175	173			Dettes à long terme:	
43	42	36	33	33	47			Obligations garanties ou non et obligations remboursables par série	3.1.2
78	125	126	136	125	152			Hypothèques et contrats de vente	3.1.3
94	109	110	108	147	139			Emprunts de sociétés affiliées	3.1.4
66	72	63	87	90	78			Emprunts auprès de banques à charte	3.1.5
-21	-27	-30	-36	-35	-40			Autres dettes à long terme	3.1.6
								Moins: Partie de la dette à long terme exigible en moins d'un an	3.1.7
32	32	33	33	39	40			Autres éléments de passif:	
1	1	4	3	1	1			Impôts sur le revenu différés	3.1.8
								Tous les autres éléments de passif	3.1.9
1,539	1,709	1,816	1,903	1,799	1,911			Total du passif	3.1
								Avoir des actionnaires:	
327	329	356	359	389	390			Capital-actions	3.2.1
..	112	112			Actions privilégiées	3.2.1.1
..	277	278			Actions ordinaires	3.2.1.2
11	11	11	11	10	10			Surplus d'apport	3.2.2
392	415	421	459	465	428			Bénéfices non répartis (déficit) et les réserves:	
-1	-1	-	-	-	-			Solde au début de l'exercice	3.2.3.1
36	40	38	30	27	22			Redressements de périodes antérieures	3.2.3.2
-	-	-	-	-	-			Bénéfice net (perte nette) pour la période observée	3.2.3.3
-11	-6	-7	-7	-22	-3			Corporations utilisant la méthode comptabilisation	3.2.3.6
-18	-2	-	-2	-30	-5			Dividendes déclarés en espèces	3.2.3.4
								Virements au surplus d'apport et capital-actions (y compris les dividendes en actions)	3.2.3.5
17	-25	7	-15	-12	-1			Autres redressements	3.2.3.7
415	421	459	465	428	441			Solde à la fin de l'exercice	3.2.3
5	5	10	10	10	15			Excédent de la valeur estimative des immobilisations sur leur coût (ou sur leur valeur amortie)	3.2.4
758	766	836	845	837	856			Total de l'avoir des actionnaires	3.2
2,297	2,475	2,652	2,748	2,636	2,767			Total du passif et de l'avoir des actionnaires	3

TABLE 116. Wholesale Food Industry

Statement of Income

Companies having \$10 million or more of total assets

Series	CANSIM 006703	1979					1980				
		I	II	III	IV	Annual	I	II	III	IV	Annual
millions of dollars											
1	Sales of goods and services	1,834	1,894	2,442	2,162	8,332	2,166	2,211	2,838	2,499	9,714
Operation expenses:											
2.1	Cost of merchandise sold (wholesale and retail industries)	1,601	1,668	2,146	1,909	7,324	1,915	1,962	2,502	2,209	8,588
2.2	Depreciation of buildings and equipment	9	10	13	12	44	12	12	15	13	52
2.3	Depletion	-	-	-	-	-	-	-	-	-	-
2.4	Amortization of deferred charges and intangible assets	-	-	-	-	-	-	-	-	-	-
2.6	Interest on:										
	Short-term loans	6	8	10	8	32	10	12	13	11	46
2.7	Long-term debt	8	8	11	9	36	9	9	11	9	38
2.11	Materials, labour and other expenses	180	179	232	204	795	197	192	257	223	869
2	Total operating expenses	1,804	1,873	2,412	2,142	8,231	2,143	2,187	2,798	2,465	9,593
3	Operating income (loss)	30	21	30	20	101	23	24	40	34	121
Other income:											
Dividends from:											
4.1	Canadian corporations	-	-	-	-	-	-	-	-	-	-
4.2	Foreign corporations	-	-	-	-	-	-	-	-	-	-
4.3	Interest	4	3	5	6	18	4	4	6	4	18
4.6	Gains (losses) on the translation of foreign currency	-	-	-	-	-	-	-	-	1	1
4.4	Gains (losses) on sale of assets	-	-	2	2	4	4	1	1	1	7
4.5	All other income	9	9	7	11	36	9	6	6	3	24
4	Total other income	13	12	14	19	58	17	11	13	9	50
5	Income (loss) before provision for income taxes	43	33	44	39	159	40	35	53	43	171
Provision for income and other corporation taxes:											
6	Current	20	10	15	9	54	12	11	16	11	50
7	Deferred	-1	1	1	3	4	2	1	1	3	7
8.1	Net income (loss) before extraordinary items	24	22	28	27	101	26	23	36	29	114
8.2	Extraordinary gains (losses)	11	-	-1	1	11	-1	1	1	2	3
8.3	Income tax related thereto	-4	-	-	-	-4	-	-1	-1	-1	-3
8	Net income (loss) for period	31	22	27	28	108	25	23	36	30	114
Supplementary information:											
13	Base profit reconciling item	-	-	-	-	-	-	-	-	-	-
9	Base profit	52	43	55	49	199	48	46	67	54	215
Capital expenditures:											
19.1	Land	1	1	5	2	9	1	1	3	2	7
19.2	Depreciable assets	23	11	26	36	96	35	18	37	46	136
19.3	Depletable assets	-	-	-	-	-	-	-	-	1	1
19	Total capital expenditures	24	12	31	38	105	36	19	40	49	144

TABLEAU 116. Commerce de gros des aliments

État des revenus et dépenses

Société dont l'actif total est de \$10 millions ou plus

1981					1982					CANSIM 006703	Série	
I	II	III	IV	Annuel	I	II	III	IV	Annuel			
millions de dollars												
2,702	2,740	3,527	3,136	12,105	3,000	3,091					Ventes de biens et de services	1
											Frais d'exploitation:	
2,391	2,432	3,153	2,785	10,761	2,677	2,760					Prix de revient des produits vendus (les industries de gros et de détail)	2.1
16	15	19	19	69	17	18					Amortissement des bâtiments et du matériel	2.2
-	-	-	-	-	-	-					Provision pour épuisement	2.3
-	-	-	-	-	-	-					Amortissement d'actif transitoire et d'immobilisations incorporelles	2.4
13	15	21	22	71	17	19					Intérêt versé:	
11	12	13	14	50	13	15					Dette à court terme	2.8
											Dette à long terme	2.7
225	225	283	268	1,001	247	259					Matières première, main d'oeuvre et autres frais	2.11
2,656	2,699	3,489	3,108	11,952	2,971	3,071					Total, frais d'exploitation	2
46	41	38	28	153	29	20					Revenus (pertes) d'exploitation	3
											Autres revenus:	
-	-	1	-	1	-	-					Dividendes reçus de:	
-	-	-	-	-	-	-					Sociétés canadiennes	4.1
											Sociétés étrangères	4.2
6	8	10	8	32	7	6					Intérêt reçu	4.3
-	-	-	-	-	-	-					Gains (pertes) non réalisés sur la conversion des comptes exprimés devises étrangères	4.6
1	1	1	2	5	1	-					Gains (pertes) sur réalisation d'actif	4.4
3	2	2	7	14	7	5					Tous les autres revenus	4.5
10	11	14	17	52	15	11					Total, autres revenus	4
56	52	52	45	205	44	31					Bénéfice net (perte nette) avant impôts sur le revenu	5
											Impôts sur le revenu des sociétés:	
17	12	13	13	55	10	8					Exigibles	6
3	-	1	1	5	7	1					Différés	7
36	40	38	31	145	27	22					Bénéfice net (perte nette) avant pertes et profits exceptionnels	8.1
-	-	-	-1	-1	-	-					Pertes et profits exceptionnels	8.2
-	-	-	-	-	-	-					Impôts sur le revenu applicable	8.3
36	40	38	30	144	27	22					Bénéfice net (perte nette) pour la période observée	8
											Renseignements supplémentaires:	
-	-	-	-	-	-	-					Postes conciliant les bénéfices de base	13
71	66	69	62	268	60	49					Bénéfices de base	9
											Dépenses en immobilisations	
-	2	5	6	13	10	-					Terrains	19.1
29	33	91	59	212	36	31					Actif amortissable	19.2
-	-	-	-	-	-	-					Actif épuisable	19.3
29	35	96	65	225	46	31					Total, dépenses en immobilisations	19

TABLE 117. Wholesale Food Industry

Statement of Income

Estimate for entire universe of corporations

Series	CANSIM 006766	1979					1980				
		I	II	III	IV	Annual	I	II	III	IV	Annual
millions of dollars											
1	Sales of goods and services	3,503	3,309	4,168	4,019	14,999	4,035	4,226	4,911	4,653	17,825
Operation expenses:											
2.1	Cost of merchandise sold (wholesale and retail industries)	3,042	2,897	3,654	3,473	13,066	3,493	3,690	4,331	4,086	15,600
2.2	Depreciation of buildings and equipment	18	19	23	22	82	23	22	26	23	94
2.3	Depletion	-	-	-	-	-	-	-	-	-	-
2.4	Amortization of deferred charges and intangible assets	-	-	-	-	-	-	-	-	-	-
Interest on:											
2.6	Short-term loans	13	15	17	16	61	21	23	24	22	90
2.7	Long-term debt	10	10	14	13	47	14	14	17	16	61
2.11	Materials, labour and other expenses	375	327	404	436	1,542	423	423	457	443	1,746
2	Total operating expenses	3,458	3,268	4,112	3,960	14,798	3,974	4,172	4,855	4,590	17,591
3	Operating income (loss)	45	41	56	59	201	61	54	56	63	234
Other income:											
Dividends from:											
4.1	Canadian corporations	-	2	1	1	4	-	-	2	2	4
4.2	Foreign corporations	-	-	-	-	-	-	-	-	-	-
4.3	Interest	6	8	9	7	30	7	8	11	7	33
4.6	Gains (losses) on the translation of foreign currency	-	-	-	-	-	-	-	-	1	1
4.4	Gains (losses) on sale of assets	-	1	3	2	6	4	2	2	1	9
4.5	All other income	13	17	12	15	57	14	11	12	8	45
4	Total other income	19	28	25	25	97	25	21	27	19	92
5	Income (loss) before provision for income taxes	64	69	81	84	298	86	75	83	82	326
Provision for income and other corporation taxes:											
6	Current	27	22	29	24	102	28	26	26	24	104
7	Deferred	-	1	1	3	5	2	1	1	4	8
8.1	Net income (loss) before extraordinary items	37	46	51	57	191	56	48	56	54	214
8.2	Extraordinary gains (losses)	11	-	-1	1	11	-1	1	1	2	3
8.3	Income tax related thereto	-4	-	-	-	-4	-	-1	-1	-1	-3
8	Net income (loss) for period	44	46	50	58	198	55	48	56	55	214
Supplementary information:											
20	Base profit reconciling item	-	-	-	-	-	-	-	-	-	-
9	Base profit	82	85	100	103	370	105	95	105	101	406
Selected items, seasonally adjusted:											
13	Sales of goods and services	3,667	3,434	3,868	4,030	14,999	4,190	4,371	4,576	4,688	17,825
17	Operating income (loss)	43	44	57	57	201	56	58	57	63	234
18	Income (loss) before provision for income taxes	63	72	81	82	298	82	79	83	82	326
15	Net income (loss) for period	44	48	51	55	198	54	51	56	53	214
16	Base profit	80	88	100	102	370	101	100	104	101	406

TABLEAU 117. Commerce de gros des aliments

Etat des revenus et dépenses

Estimation pour l'univers intégral des corporations

1981					1982					CANSIM 006766	Série	
I	II	III	IV	Annuel	I	II	III	IV	Annuel			
millions de dollars												
4,990	5,115	5,841	5,400	21,346	5,071	5,402					Ventes de biens et de services	1
Frais d'exploitation:												
4,373	4,491	5,195	4,792	18,851	4,497	4,799					Prix de revient des produits vendus (les industries de gros et de détail)	2.1
27	26	31	31	115	29	30					Amortissement des bâtiments et du matériel	2.2
-	-	-	-	-	-	-					Provision pour épuisement	2.3
-	-	-	-	-	-	-					Amortissement d'actif transitoire et d'immobilisations incorporelles	2.4
25	28	35	37	125	32	34					Intérêt versé:	
18	20	21	22	81	20	22					Dette à court terme	2.6
											Dette à long terme	2.7
461	481	500	469	1,911	427	440					Matières première, main d'oeuvre et autres frais	2.11
4,904	5,046	5,782	5,351	21,083	5,005	5,325					Total, frais d'exploitation	2
86	69	59	49	263	66	77					Revenus (pertes) d'exploitation	3
Autres revenus:												
3	3	3	2	11	2	1					Dividendes reçus de:	
-	-	-	-	-	-	-					Sociétés canadiennes	4.1
											Sociétés étrangères	4.2
8	11	13	10	42	9	8					Intérêt reçu	4.3
-	-	-	-	-	-	-					Gains (pertes) non réalisés sur la conversion des comptes exprimés en devises étrangères	4.6
1	1	1	2	5	1	-					Gains (pertes) sur réalisation d'actif	4.4
5	5	5	10	25	9	9					Tous les autres revenus	4.5
17	20	22	24	83	21	18					Total, autres revenus	4
103	89	81	73	346	87	95					Bénéfice net (perte nette) avant impôts sur le revenu	5
Impôts sur le revenu des sociétés:												
35	25	23	22	105	24	32					Exigibles	6
3	-	1	1	5	7	1					Différés	7
65	64	57	50	236	56	62					Bénéfice net (perte nette) avant pertes et profits exceptionnels	8.1
-	-	-	-1	-1	-3	-					Pertes et profits exceptionnels	8.2
-	-	-	-	-	1	-					Impôts sur le revenu applicable	8.3
65	64	57	49	235	54	62					Bénéfice net (perte nette) pour la période observée	8
Renseignements supplémentaires:												
-	-	-	-	-	-	-					Postes conciliant les bénéfices de base	20
126	111	108	100	445	113	124					Bénéfices de base	9
Certains postes corrigés des variations saisonnières:												
5,154	5,250	5,490	5,452	21,346	5,234	5,537					Ventes de biens et de services	13
84	70	59	50	263	63	78					Revenus (pertes) d'exploitation	17
100	91	81	74	346	83	98					Bénéfice net (perte nette) avant impôts sur le revenu	18
64	65	57	49	235	53	63					Bénéfice net (perte nette) pour la période observée	15
125	113	106	101	445	112	126					Bénéfices de base	16

TABLE 118. Wholesale Motor Vehicles and Accessories Industry

Balance Sheet

Companies having \$10 million or more of total assets

Series	CANSIM 006704	1979				1980			
		I	II	III	IV	I	II	III	IV
millions of dollars									
Assets:									
1.1.1	Cash on hand and demand deposits	20	25	13	33	28	32	27	111
1.1.2	Short-term loans and advances to affiliated companies	1	1	2	1	1	1	-	-
1.1.3	Temporary investments	10	10	5	7	6	4	1	10
1.1.4	Accounts receivable	368	329	376	398	429	383	444	387
1.1.5	Inventories	649	557	536	553	678	668	651	734
1.1.6	Other current assets	8	8	17	18	17	18	15	14
1.1	Total current assets	1,056	930	949	1,010	1,159	1,106	1,138	1,256
1.2	Long-term intercorporate investments in affiliated companies	31	32	34	35	35	36	40	42
1.3	Long-term investments	12	18	29	29	53	51	53	45
1.4	Fixed assets (net)	311	316	327	339	345	362	378	397
1.5	Other assets	11	12	12	11	11	13	10	10
1	Total assets	1,421	1,308	1,351	1,424	1,603	1,568	1,619	1,750
2	Accumulated allowance for depreciation and depletion	125	131	140	145	153	157	167	173
Liabilities:									
Short-term loans:									
3.1.1.1	Bank loans	377	301	302	280	375	258	309	302
3.1.1.2	From affiliated companies, directors and shareholders	20	10	11	19	37	41	10	16
3.1.1.3	All other short-term loans and notes	52	26	25	21	11	18	14	23
3.1.1.4	Accounts payable	333	301	311	366	390	413	387	450
3.1.1.5	Portion of long-term debt payable within one year	8	8	8	9	9	6	7	12
3.1.1.6	Other current liabilities	4	4	4	11	32	36	37	41
3.1.1	Total current liabilities	794	650	661	706	854	772	764	844
3.1.2	Long-term debt: Bonds, debentures and serial notes	150	148	147	149	145	144	143	163
3.1.3	Mortgages and agreements of sale	15	16	18	18	13	13	13	14
3.1.4	Loans from affiliated companies	21	29	22	43	37	39	54	55
3.1.5	Loans from chartered banks	2	2	2	2	2	2	1	4
3.1.6	Other long-term debt	26	27	25	22	23	22	25	28
3.1.7	Less: Portion of long-term debt payable within one year	8	8	8	9	9	6	7	12
3.1.8	Other liabilities: Deferred income taxes	9	10	10	10	11	12	12	12
3.1.9	All other liabilities	6	5	5	4	4	4	5	3
3.1	Total liabilities	1,015	879	882	945	1,080	1,002	1,010	1,111
Shareholders' equity:									
3.2.1	Share capital	137	144	146	146	158	168	171	172
3.2.1.1	Preferred shares
3.2.1.2	Common shares
3.2.2	Contributed surplus	-9	-9	1	-9	1	2	2	2
Retained earnings (deficit) and reserves:									
3.2.3.1	Balance at beginning of period	344	278	294	322	342	364	396	436
3.2.3.2	Prior period adjustments	-1	-1	1	-2	-1	-2	4	-
3.2.3.3	Net income (loss) for the period	5	18	20	21	24	36	33	32
3.2.3.6	Corporations employing the equity method	-	-	-	-	-	-	-	-
3.2.3.4	Cash dividends declared	-4	-2	-2	-2	-2	-3	-3	-3
3.2.3.5	Transfers to/from contributed surplus and share capital (including stock dividends)	-6	1	-	-	-	-	-	-
3.2.3.7	Other adjustments	-60	-	9	3	1	1	6	-
3.2.3	Balance at end of period	278	294	322	342	364	396	436	465
3.2.4	Excess of appraisal value of fixed assets over (depreciated) cost	-	-	-	-	-	-	-	-
3.2	Total shareholders' equity	406	429	469	479	523	566	609	639
3	Total liabilities and shareholders' equity	1,421	1,308	1,351	1,424	1,603	1,568	1,619	1,750

TABEAU 118. Commerce de gros de véhicules automobiles et accessoires

Bilan

Société dont l'actif total est de \$10 millions ou plus

1981				1982				CANSIM 006704	Série
I	II	III	IV	I	II	III	IV		
millions de dollars									
23	19	13	74	32	30			Actif:	
2	2	-	1	2	1			Encaisse et dépôts à demande	
33	38	18	14	12	10			Prêts et avances à court terme aux sociétés affiliées	
551	508	544	442	612	488			Placements temporaires	
925	822	893	998	1,097	1,025			Débiteurs	
19	14	15	27	36	44			Stocks	
								Autres disponibilités	
1,553	1,403	1,483	1,556	1,791	1,598			Total des disponibilités	
44	46	45	45	80	86			Placements à long terme dans les sociétés apparentées	
45	45	44	43	55	53			Placements à long terme	
398	407	427	445	471	478			Immobilisations (nettes)	
21	21	23	24	25	26			Tous les autres éléments d'actif	
2,061	1,922	2,022	2,113	2,422	2,241			Total de l'actif	
182	186	199	204	222	228			Provision accumulée pour amortissement et épusement	
								Passif:	
								Emprunts à court terme:	
466	362	377	372	635	443			Emprunts bancaires	
26	25	15	14	30	21			Auprès de sociétés affiliées, directeurs et actionnaires	
34	40	42	34	38	40			Tous les autres emprunts à court terme	
522	426	510	561	533	511			Créanciers	
11	9	9	11	13	14			Partie de la dette à long terme exigible en moins d'un an	
45	44	10	50	41	42			Autres exigibilités	
1,104	906	963	1,042	1,290	1,071			Total des exigibilités	
								Dettes à long terme:	
161	160	158	162	158	156			Obligations garanties ou non et obligations remboursables par série	
17	20	21	20	28	28			Hypothèques et contrats de vente	
67	57	57	59	62	62			Emprunts de sociétés affiliées	
1	13	13	9	3	2			Emprunts auprès de banques à charte	
28	29	41	33	53	52			Autres dettes à long terme	
-11	-9	-9	-11	-13	-14			Moins: Partie de la dette à long terme exigible en moins d'un an	
								Autres éléments de passif:	
13	13	13	12	13	15			Impôts sur le revenu différés	
4	4	4	5	7	9			Tous les autres éléments de passif	
1,384	1,193	1,261	1,331	1,601	1,381			Total du passif	
								Avoir des actionnaires:	
								Capital-actions	
193	202	207	211	216	225			Actions privilégiées	
..	130	140			Actions ordinaires	
..	86	85				
								Surplus d'apport	
2	1	1	1	2	2				
								Bénéfices non répartis (déficit) et les réserves:	
465	482	526	553	570	603			Solde au début de l'exercice	
-11	-	-	-	-	-			Redressements de périodes antérieures	
31	38	37	20	27	37			Bénéfice net (perte nette) pour la période observée	
-	-	-	-1	-	-			Corporations utilisant la méthode comptabilisation	
-5	-3	-7	-4	-4	-5			Dividendes déclarés en espèces	
-	-	-	-1	-	-			Virements au surplus d'apport et capital-actions (y compris les dividendes en actions)	
2	9	-3	3	10	-2			Autres redressements	
482	526	553	570	603	633			Solde à la fin de l'exercice	
-	-	-	-	-	-			Excédent de la valeur estimative des immobilisations sur leur coût (ou sur leur valeur amortie)	
677	729	761	782	821	860			Total de l'avoir des actionnaires	
2,061	1,922	2,022	2,113	2,422	2,241			Total du passif et de l'avoir des actionnaires	

TABLE 119. Wholesale Motor Vehicles and Accessories Industry

Statement of Income

Companies having \$10 million or more of total assets

Series	CANSIM 006705	1979					1980				
		I	II	III	IV	Annual	I	II	III	IV	Annual
millions of dollars											
1	Sales of goods and services	582	741	681	772	2,776	775	942	929	1,049	3,695
	Operation expenses:										
2.1	Cost of merchandise sold (wholesale and retail industries)	467	595	534	612	2,208	617	753	743	839	2,952
2.2	Depreciation of buildings and equipment	5	5	6	6	22	6	6	7	7	26
2.3	Depletion	-	-	-	-	-	-	-	-	-	-
2.4	Amortization of deferred charges and intangible assets	-	-	-	-	-	-	-	-	-	-
	Interest on:										
2.6	Short-term loans	11	12	10	11	44	11	13	10	11	45
2.7	Long-term debt	5	5	5	5	20	5	5	5	6	21
2.11	Materials, labour and other expenses	88	97	97	111	393	108	122	116	144	490
2	Total operating expenses	576	714	652	745	2,687	747	899	881	1,007	3,534
3	Operating income (loss)	6	27	29	27	89	28	43	48	42	161
	Other income:										
4.1	Dividends from:										
	Canadian corporations	-	-	-	-	-	-	-	-	-	-
4.2	Foreign corporations	-	-	-	-	-	-	-	-	-	-
4.3	Interest	2	2	2	3	9	3	4	3	3	13
4.6	Gains (losses) on the translation of foreign currency	-	-	-	-	-	-	-	-	-	-
4.4	Gains (losses) on sale of assets	-	-	1	1	2	1	-	-	-	1
4.5	All other income	1	1	2	2	6	2	3	5	6	16
4	Total other income	3	3	5	6	17	6	7	8	9	30
5	Income (loss) before provision for income taxes	9	30	34	33	106	34	50	56	51	191
	Provision for income and other corporation taxes:										
6	Current	4	14	13	13	44	10	14	23	19	66
7	Deferred	-	-	1	-	1	-	1	-	-	1
8.1	Net income (loss) before extraordinary items	5	16	20	20	61	24	35	33	32	124
8.2	Extraordinary gains (losses)	-	2	-	1	3	-	1	-	-	1
8.3	Income tax related thereto	-	-	-	-	-	-	-	-	-	-
8	Net income (loss) for period	5	18	20	21	64	24	36	33	32	125
	Supplementary information:										
13	Base profit reconciling item	-	-	-	-	-	-	-	-	-	-
9	Base profit	14	35	39	38	126	39	56	63	58	216
	Capital expenditures:										
19.1	Land	1	-	-	-	1	4	4	2	7	17
19.2	Depreciable assets	8	10	18	17	53	8	19	21	19	67
19.3	Depletable assets	-	-	-	-	-	-	-	-	-	-
19	Total capital expenditures	9	10	18	17	54	12	23	23	26	84

TABLEAU 119. Commerce de gros de véhicules automobiles et accessoires

Etat des revenus et dépenses

Société dont l'actif total est de \$10 millions ou plus

1981					1982					CANSIM 006705	Série	
I	II	III	IV	Annuel	I	II	III	IV	Annuel			
millions de dollars												
1,216	1,444	1,249	1,227	5,136	1,248	1,432					Ventes de biens et de services	1
											Frais d'exploitation:	
1,004	1,198	1,011	991	4,204	996	1,162					Prix de revient des produits vendus (les industries de gros et de détail)	2.1
7	8	9	9	33	9	9					Amortissement des bâtiments et du matériel	2.2
-	-	-	-	-	-	-					Provision pour épuisement	2.3
-	-	-	-	-	-	-					Amortissement d'actif transitoire et d'immobilisations incorporelles	2.4
16	20	18	18	72	20	26					Intérêt versé:	
7	7	7	9	30	7	7					Dette à court terme	2.6
											Dette à long terme	2.7
139	153	144	168	604	176	173					Matières première, main d'oeuvre et autres frais	2.11
1,173	1,386	1,189	1,195	4,943	1,208	1,377					Total, frais d'exploitation	2
43	58	60	32	193	40	55					Revenus (pertes) d'exploitation	3
											Autres revenus:	
-	-	-	-	-	-	-					Dividendes reçus de:	
-	-	-	-	-	-	-					Sociétés canadiennes	4.1
											Sociétés étrangères	4.2
4	5	5	4	18	4	6					Intérêt reçu	4.3
-	-	-	-	-	-	-					Gains (peres) non réalisés sur la conversion des comptes exprimés en devises étrangères	4.6
-	-	1	1	2	-	1					Gains (pertes) sur réalisation d'actif	4.4
6	4	4	6	20	3	5					Tous les autres revenus	4.5
10	9	10	11	40	7	12					Total, autres revenus	4
53	67	70	43	233	47	67					Bénéfice net (perte nette) avant impôts sur le revenu	5
											Impôts sur le revenu des sociétés:	
22	29	35	22	108	20	27					Exigibles	6
-	-	-	1	1	-	3					Différés	7
31	38	35	20	124	27	37					Bénéfice net (perte nette) avant pertes et profits exceptionnels	8.1
-	-	2	-	2	-	-					Pertes et profits exceptionnels	8.2
-	-	-	-	-	-	-					Impôts sur le revenu applicable	8.3
31	38	37	20	126	27	37					Bénéfice net (perte nette) pour la période observée	8
											Renseignements supplémentaires:	
-	-	-	-	-	-	-					Postes conciliant les bénéfices de base	13
60	75	78	51	264	56	75					Bénéfices de base	9
											Dépenses en immobilisations:	
-	4	3	6	13	3	6					Terrains	19.1
6	13	27	21	67	27	14					Actif amortissable	19.2
-	-	-	-	-	-	-					Actif épuisable	19.3
6	17	30	27	80	30	20					Total, dépenses en immobilisations	19

TABLE 120. Wholesale Motor Vehicles and Accessories Industry

Statement of Income

Estimate for entire universe of corporations

Series	CANSIM 006767	1979					1980				
		I	II	III	IV	Annual	I	II	III	IV	Annual
millions of dollars											
1	Sales of goods and services	1,128	1,425	1,278	1,352	5,183	1,329	1,625	1,544	1,731	6,229
Operation expenses:											
2.1	Cost of merchandise sold (wholesale and retail industries)	821	1,074	944	1,009	3,848	969	1,226	1,172	1,324	4,691
2.2	Depreciation of buildings and equipment	10	10	12	12	44	11	12	13	13	49
2.3	Depletion	-	-	-	-	-	-	-	-	-	-
2.4	Amortization of deferred charges and intangible assets	-	-	-	-	-	-	-	-	-	-
Interest on:											
2.6	Short-term loans	16	18	16	18	68	18	21	17	18	74
2.7	Long-term debt	8	9	9	9	35	9	9	9	10	37
2.11	Materials, labour and other expenses	248	251	251	268	1,018	284	293	267	309	1,153
2	Total operating expenses	1,103	1,362	1,232	1,316	5,013	1,291	1,561	1,478	1,674	6,004
3	Operating income (loss)	25	63	46	36	170	38	64	66	57	225
Other income:											
Dividends from:											
4.1	Canadian corporations	1	-	1	2	4	1	1	1	1	4
4.2	Foreign corporations	-	-	-	-	-	-	-	-	-	-
4.3	Interest	3	4	4	5	16	5	6	4	5	20
4.6	Gains (losses) on the translation of foreign currency	-	-	-	-	-	-	-	-	-	-
4.4	Gains (losses) on sale of assets	2	1	1	3	7	3	1	1	1	6
4.5	All other income	5	4	5	8	22	5	6	7	9	27
4	Total other income	11	9	11	18	49	14	14	13	16	57
5	Income (loss) before provision for income taxes	36	72	57	54	219	52	78	79	73	282
Provision for income and other corporation taxes:											
6	Current	10	24	19	20	73	16	23	30	26	95
7	Deferred	-	-	1	-	1	-	1	-	-	1
8.1	Net income (loss) before extraordinary items	26	48	37	34	145	36	54	49	47	186
8.2	Extraordinary gains (losses)	-	2	-	1	3	-	1	-	-	1
8.3	Income tax related thereto	-	-	-	-	-	-	-	-	-	-
8	Net income (loss) for period	26	50	37	35	148	36	55	49	47	187
Supplementary information:											
20	Base profit reconciling item	-	-	-	-	-	-	-	-	-	-
9	Base profit	43	81	67	61	252	59	88	90	84	321
Selected items, seasonally adjusted:											
13	Sales of goods and services	1,216	1,263	1,336	1,368	5,183	1,413	1,464	1,602	1,750	6,229
17	Operating income (loss)	33	52	42	43	170	47	53	61	64	225
18	Income (loss) before provision for income taxes	45	62	53	59	219	62	67	75	78	282
15	Net income (loss) for period	32	43	35	38	148	42	47	48	50	187
16	Base profit	53	70	63	66	252	69	77	86	89	321

TABLEAU 120. Commerce de gros de véhicules automobiles et accessoires

Etat des revenus et dépenses

Estimation pour l'univers intégral des corporations

1981					1982					CANSIM 006767	Série
I	II	III	IV	Annuel	I	II	III	IV	Annuel		
millions de dollars											
1,915	2,211	1,979	1,987	8,092	1,927	2,217				Ventes de biens et de services	1
										Frais d'exploitation:	
1,486	1,747	1,543	1,546	6,322	1,499	1,736				Prix de revient des produits vendus (les industries de gros et de détail)	2.1
13	14	15	16	58	16	16				Amortissement des bâtiments et du matériel	2.2
-	-	-	-	-	-	-				Provision pour épuisement	2.3
-	-	-	-	-	-	-				Amortissement d'actif transitoire et d'immobilisations incorporelles	2.4
24	28	26	26	104	29	35				Intérêt versé:	
12	12	12	14	50	11	11				Dette à court terme	2.6
										Dette à long terme	2.7
319	327	300	342	1,288	325	345				Matières première, main d'oeuvre et autres frais	2.11
1,854	2,128	1,896	1,944	7,822	1,880	2,143				Total, frais d'exploitation	2
61	83	83	43	270	47	74				Revenus (pertes) d'exploitation	3
										Autres revenus:	
-	-	-	-	-	-	-				Dividendes reçus de:	
-	-	-	-	-	-	-				Sociétés canadiennes	4.1
										Sociétés étrangères	4.2
4	5	5	4	18	5	8				Intérêt reçu	4.3
-	-	-	-	-	-	1				Gains (pertes) non réalisés sur la conversion des comptes exprimés en devises étrangères	4.6
-	-	1	1	2	-	1				Gains (pertes) sur réalisation d'actif	4.4
11	9	10	13	43	8	8				Tous les autres revenus	4.5
15	14	16	18	63	13	18				Total, autres revenus	4
76	97	99	61	333	60	92				Bénéfice net (perte nette) avant impôts sur le revenu	5
										Impôts sur le revenu des sociétés:	
31	37	44	27	139	25	37				Exigibles	6
-	-	-	1	1	-	3				Différés	7
45	60	55	33	193	35	52				Bénéfice net (perte nette) avant pertes et profits exceptionnels	8.1
-	-	2	-	2	-	-				Pertes et profits exceptionnels	8.2
-	-	-	-	-	-	-				Impôts sur le revenu applicable	8.3
45	60	57	33	195	35	52				Bénéfice net (perte nette) pour la période observée	8
										Renseignements supplémentaires:	
-	-	-	-	-	-	-				Postes conciliant les bénéfices de base	20
89	111	113	76	389	76	106				Bénéfices de base	9
										Certains postes corrigés des variations saisonnières:	
2,005	2,045	2,035	2,007	8,092	2,015	2,051				Ventes de biens et de services	13
71	70	78	51	270	57	61				Revenus (pertes) d'exploitation	17
87	84	95	67	333	71	79				Bénéfice net (perte nette) avant impôts sur le revenu	18
51	51	56	37	195	41	43				Bénéfice net (perte nette) pour la période observée	15
100	98	109	82	389	87	93				Bénéfices de base	16

TABLE 121. Wholesale Machinery and Equipment Industry

Balance Sheet

Companies having \$10 million or more of total assets

Series	CANSIM 006706	1979				1980			
		I	II	III	IV	I	II	III	IV
millions of dollars									
Assets:									
1.1.1	Cash on hand and demand deposits	22	23	26	23	18	20	23	24
1.1.2	Short-term loans and advances to affiliated companies	46	47	61	20	23	21	13	9
1.1.3	Temporary investments	44	40	39	51	39	46	47	46
1.1.4	Accounts receivable	690	749	808	866	824	880	941	999
1.1.5	Inventories	1,022	1,064	1,172	1,176	1,349	1,383	1,382	1,419
1.1.6	Other current assets	21	24	25	24	26	25	28	25
1.1	Total current assets	1,845	1,947	2,131	2,160	2,279	2,375	2,434	2,522
1.2	Long-term intercorporate investments in affiliated companies	30	32	32	31	32	33	32	33
1.3	Long-term investments	10	10	8	8	8	5	5	4
1.4	Fixed assets (net)	455	508	542	543	551	592	670	659
1.5	Other assets	22	24	40	40	40	42	53	58
1	Total assets	2,362	2,521	2,753	2,782	2,910	3,047	3,194	3,276
2	Accumulated allowance for depreciation and depletion	174	184	201	206	222	223	237	246
Liabilities:									
Short-term loans:									
3.1.1.1	Bank loans	283	322	371	347	392	481	473	502
3.1.1.2	From affiliated companies, directors and shareholders	73	89	116	119	60	98	72	64
3.1.1.3	All other short-term loans and notes	338	351	402	420	489	492	547	518
3.1.1.4	Accounts payable	400	412	468	483	501	479	504	558
3.1.1.5	Portion of long-term debt payable within one year	12	11	10	8	8	9	9	8
3.1.1.6	Other current liabilities	70	72	83	54	61	61	64	54
3.1.1	Total current liabilities	1,176	1,257	1,450	1,431	1,511	1,620	1,669	1,704
Long-term debt:									
3.1.2	Bonds, debentures and serial notes	54	52	53	65	64	63	63	63
3.1.3	Mortgages and agreements of sale	18	18	20	18	15	19	16	15
3.1.4	Loans from affiliated companies	167	154	129	135	173	172	178	193
3.1.5	Loans from chartered banks	65	74	118	65	63	63	190	80
3.1.6	Other long-term debt	60	111	73	126	123	137	22	123
3.1.7	Less: Portion of long-term debt payable within one year	12	11	10	8	8	9	9	8
Other liabilities:									
3.1.8	Deferred income taxes	67	69	71	81	83	85	101	101
3.1.9	All other liabilities	1	1	-	-	-	-	-	-
3.1	Total liabilities	1,596	1,725	1,904	1,913	2,024	2,150	2,230	2,271
Shareholders' equity:									
3.2.1	Share capital	97	97	106	110	109	111	119	134
3.4.1.1	Preferred shares
3.2.1.2	Common shares
3.2.2	Contributed surplus	23	23	44	44	44	44	11	11
Retained earnings (deficit) and reserves:									
3.2.3.1	Balance at beginning of period	503	635	665	688	704	722	727	819
3.2.3.2	Prior period adjustments	-	-1	1	-	-2	-1	-	2
3.2.3.3	Net income (loss) for the period	23	37	38	40	30	47	43	51
3.2.3.6	Corporations employing the equity method	-	-	-	-	-	-	-	-
3.2.3.4	Cash dividends declared	-7	-4	-6	-14	-3	-27	-7	-27
3.2.3.5	Transfers to/from contributed surplus and share capital (including stock dividends)	-	-	-	-	-3	-2	-	-
3.2.3.7	Other adjustments	116	-2	-10	-10	-4	-12	56	-1
3.2.3	Balance at end of period	635	665	688	704	722	727	819	844
3.2.4	Excess of appraisal value of fixed assets over (depreciated) cost	11	11	11	11	11	15	15	16
3.2	Total shareholders' equity	766	796	849	869	886	897	964	1,005
3	Total liabilities and shareholders' equity	2,362	2,521	2,753	2,782	2,910	3,047	3,194	3,276

TABLEAU 121. Commerce de gros de machines et de matériel

Bilan

Société dont l'actif total est de \$10 millions ou plus

1981				1982				CANSIM 006706	Série
I	II	III	IV	I	II	III	IV		
millions de dollars									
25	44	46	40	36	26			Actif:	
21	20	19	22	21	47			Encaisse et dépôts à demande	1.1.1
51	39	22	19	22	24			Prêts et avances à court terme aux sociétés affiliées	1.1.2
974	1,017	1,056	922	916	852			Placements temporaires	1.1.3
1,520	1,541	1,530	1,503	1,544	1,576			Débiteurs	1.1.4
25	29	41	40	37	47			Stocks	1.1.5
								Autres disponibilités	1.1.6
2,616	2,690	2,714	2,546	2,576	2,572			Total des disponibilités	1.1
99	103	145	150	160	211			Placements à long terme dans les sociétés apparentées	1.2
8	7	7	6	11	11			Placements à long terme	1.3
682	709	721	704	666	675			Immobilisations (nettes)	1.4
71	74	75	86	95	101			Tous les autres éléments d'actif	1.5
3,476	3,583	3,662	3,492	3,508	3,570			Total de l'actif	1
261	272	271	279	274	291			Provision accumulée pour amortissement et épusement	2
								Passif:	
554	507	479	491	463	474			Emprunts à court terme:	
89	93	106	107	108	169			Emprunts bancaires	3.1.1.1
501	508	468	415	392	409			Auprès de sociétés affiliées, directeurs et actionnaires	3.1.1.2
								Tous les autres emprunts à court terme	3.1.1.3
594	585	618	611	613	563			Créanciers	3.1.1.4
12	8	7	8	10	12			Partie de la dette à long terme exigible en moins d'un an	3.1.1.5
59	63	89	84	85	63			Autres exigibilités	3.1.1.6
1,809	1,764	1,767	1,718	1,691	1,730			Total des exigibilités	3.1.1
51	116	125	115	115	115			Dettes à long terme:	
29	29	21	19	22	28			Obligations garanties ou non et obligations remboursables par série	3.1.2
168	162	194	252	272	278			Hypothèques et contrats de vente	3.1.3
93	91	111	115	157	179			Emprunts de sociétés affiliées	3.1.4
122	144	160	153	148	144			Emprunts auprès de banques à charte	3.1.5
-12	-8	-7	-8	-10	-12			Autres dettes à long terme	3.1.6
								Moins: Partie de la dette à long terme exigible en moins d'un an	3.1.7
113	115	113	112	109	101			Autres éléments de passif:	
-	-	2	1	3	9			Impôts sur le revenu différés	3.1.8
								Tous les autres éléments de passif	3.1.9
2,373	2,413	2,486	2,475	2,507	2,570			Total du passif	3.1
								Avoir des actionnaires:	
143	172	176	187	185	201			Capital-actions	3.2.1
..	94	96			Actions privilégiées	3.2.1.1
..	91	105			Actions ordinaires	3.2.1.2
35	34	24	22	27	32			Surplus d'apport	3.2.2
844	910	949	961	801	781			Bénéfices non répartis (déficit) et les réserves:	
-7	-	-2	1	-	-1			Solde au début de l'exercice	3.2.3.1
28	45	22	41	8	-24			Redressements de périodes antérieures	3.2.3.2
-	-	-	4	-1	1			Bénéfice net (perte nette) pour la période observée	3.2.3.3
-5	-3	-5	-17	-6	-2			Corporations utilisant la méthode comptabilisation	3.2.3.6
-6	-	-1	-	-	-5			Dividendes déclarés en espèces	3.2.3.4
								Virements au surplus d'apport et capital-actions (y compris les dividendes en actions)	3.2.3.5
56	-3	-2	-189	-21	9			Autres redressements	3.2.3.7
910	949	961	801	781	759			Solde à la fin de l'exercice	3.2.3
15	15	15	7	8	8			Excédent de la valeur estimative des immobilisations sur leur coût (ou sur leur valeur amortie)	3.2.4
1,103	1,170	1,176	1,017	1,001	1,000			Total de l'avoir des actionnaires	3.2
3,476	3,583	3,662	3,492	3,508	3,570			Total du passif et de l'avoir des actionnaires	3

TABLE 122. Wholesale Machinery and Equipment Industry

Statement of Income

Companies having \$10 million or more of total assets

Series	CANSIM 006707	1979					1980				
		I	II	III	IV	Annual	I	II	III	IV	Annual
millions of dollars											
1	Sales of goods and services	864	1,007	1,038	1,152	4,061	1,059	1,228	1,184	1,287	4,758
	Operation expenses:										
2.1	Cost of merchandise sold (wholesale and retail industries)	662	769	785	850	3,066	794	907	888	941	3,530
2.2	Depreciation of buildings and equipment	8	9	14	15	46	13	14	17	15	59
2.3	Depletion	-	-	-	-	-	-	-	-	-	-
2.4	Amortization of deferred charges and intangible assets	-	-	-	-	-	-	-	-	-	-
2.6	Interest on: Short-term loans	14	17	23	27	81	28	35	33	32	128
2.7	Long-term debt	5	6	9	11	31	8	10	10	9	37
2.11	Materials, labour and other expenses	146	154	161	195	656	176	193	181	227	777
2	Total operating expenses	835	955	992	1,098	3,880	1,019	1,159	1,129	1,224	4,531
3	Operating income (loss)	29	52	46	54	181	40	69	55	63	227
	Other income:										
4.1	Dividends from: Canadian corporations	-	-	-	1	1	-	-	-	-	-
4.2	Foreign corporations	-	-	-	-	-	-	-	-	-	-
4.3	Interest	10	10	14	14	48	15	15	17	17	64
4.6	Gains (losses) on the translation of foreign currency	-	-	-1	-1	-2	-1	-2	-1	-2	-6
4.4	Gains (losses) on sale of assets	1	2	1	1	5	-	-	-	1	1
4.5	All other income	1	1	3	2	7	1	4	2	4	11
4	Total other income	12	13	17	17	59	15	17	18	20	70
5	Income (loss) before provision for income taxes	41	65	63	71	240	55	86	73	83	297
	Provision for income and other corporation taxes:										
6	Current	12	27	22	20	81	24	37	26	35	122
7	Deferred	6	1	3	10	20	1	2	4	-1	6
8.1	Net income (loss) before extraordinary items	23	37	38	41	139	30	47	43	49	169
8.2	Extraordinary gains (losses)	-	-	-	-1	-1	-	-	-	2	2
8.3	Income tax related thereto	-	-	-	-	-	-	-	-	-	-
8	Net income (loss) for period	23	37	38	40	138	30	47	43	51	171
	Supplementary information:										
13	Base profit reconciling item	-	-	-	-	-	-	-	-	-	-
9	Base profit	48	72	77	85	282	69	102	91	99	361
	Capital expenditures:										
19.1	Land	2	-	-	3	5	-	1	5	3	9
19.2	Depreciable assets	23	36	48	13	120	21	54	89	1	165
19.3	Depletable assets	-	-	-	-	-	-	-	1	-	1
19	Total capital expenditures	25	36	48	16	125	21	55	95	4	175

TABLEAU 122. Commerce de gros de machines et de matériel

État des revenus et dépenses

Société dont l'actif total est de \$10 millions ou plus

1981					1982					CANSIM 006707	Série	
I	II	III	IV	Annuel	I	II	III	IV	Annuel			
millions de dollars												
1,175	1,387	1,270	1,290	5,122	1,089	1,119					Ventes de biens et de services	1
881	1,047	927	941	3,796	794	816					Frais d'exploitation:	
											Prix de revient des produits vendus (les industries de gros et de détail)	2.1
13	13	11	13	50	12	14					Amortissement des bâtiments et du matériel	2.2
-	-	-	-	-	-	-					Provision pour épuisement	2.3
-	-	-	-	-	-	-					Amortissement d'actif transitoire et d'immobilisations incorporelles	2.4
39	45	53	48	185	37	42					Intérêt versé:	
11	11	15	16	53	18	17					Dette à court terme	2.6
											Dette à long terme	2.7
206	215	243	230	894	226	272					Matières premières, main d'oeuvre et autres frais	2.11
1,150	1,331	1,249	1,248	4,978	1,087	1,161					Total, frais d'exploitation	2
25	56	21	42	144	2	-42					Revenus (pertes) d'exploitation	3
											Autres revenus:	
-	-	-	1	1	-	-					Dividendes reçus de:	
-	-	2	-	2	-	-					Sociétés canadiennes	4.1
											Sociétés étrangères	4.2
15	18	20	23	76	18	17					Intérêt reçu	4.3
-	-2	3	-	1	-3	-8					Gains (pertes) non réalisés sur la conversion des comptes exprimés en devises étrangères	4.8
-	4	-3	-	1	3	2					Gains (pertes) sur réalisation d'actif	4.4
2	3	5	4	14	-	6					Tous les autres revenus	4.5
17	23	27	28	95	18	17					Total, autres revenus	4
42	79	48	70	239	20	-25					Bénéfice net (perte nette) avant impôts sur le revenu	5
											Impôts sur le revenu des sociétés:	
14	32	28	31	105	11	2					Exigibles	8
4	2	-2	-1	3	1	-3					Différés	7
24	45	22	40	131	8	-24					Bénéfice net (perte nette) avant pertes et profits exceptionnels	8.1
4	-	-	1	5	-	-					Pertes et profits exceptionnels	8.2
-	-	-	-	-	-	-					Impôts sur le revenu applicable	8.3
28	45	22	41	136	8	-24					Bénéfice net (perte nette) pour la période observée	8
											Renseignements supplémentaires:	
-	-	-	-	-	-	-					Postes conciliant les bénéfices de base	13
55	90	59	82	286	32	-5					Bénéfices de base	9
											Dépenses en immobilisations:	
4	1	-	7	12	-	1					Terrains	19.1
26	32	23	17	98	36	24					Actif amortissable	19.2
6	7	-	-	13	-	-					Actif épuisable	19.3
36	40	23	24	123	36	25					Total, dépenses en immobilisations	19

TABLE 123. Wholesale Machinery and Equipment Industry

Statement of Income

Estimate for entire universe of corporations

Series	CANSIM 006768	1979					1980				
		I	II	III	IV	Annual	I	II	III	IV	Annual
millions of dollars											
1	Sales of goods and services	2,395	2,585	2,751	2,951	10,682	2,958	3,188	3,173	3,381	12,700
Operation expenses:											
2.1	Cost of merchandise sold (wholesale and retail industries)	1,743	1,856	1,998	2,102	7,699	2,134	2,301	2,300	2,417	9,152
2.2	Depreciation of buildings and equipment	25	26	32	34	117	33	34	35	33	135
2.3	Depletion	-	-	-	-	-	-	-	-	-	-
2.4	Amortization of deferred charges and intangible assets	-	-	-	-	-	-	-	-	-	-
Interest on:											
2.6	Short-term loans	27	33	43	50	153	45	57	53	54	209
2.7	Long-term debt	11	12	16	18	57	16	17	17	16	66
2.11	Materials, labour and other expenses	492	554	541	622	2,209	605	654	647	725	2,631
2	Total operating expenses	2,298	2,481	2,630	2,826	10,235	2,833	3,063	3,052	3,245	12,193
3	Operating income (loss)	97	104	121	125	447	125	125	121	136	507
Other income:											
Dividends from:											
4.1	Canadian corporations	-	-	-	1	1	-	-	-	-	-
4.2	Foreign corporations	-	-	-	-	-	-	-	-	-	-
4.3	Interest	12	12	18	18	60	19	19	19	20	77
4.6	Gains (losses) on the translation of foreign currency	-	-	-1	-1	-2	-1	-2	-1	-2	-6
4.4	Gains (losses) on sale of assets	4	4	3	3	14	3	3	2	3	11
4.5	All other income	8	7	12	9	36	8	11	8	11	38
4	Total other income	24	23	32	30	109	29	31	28	32	120
5	Income (loss) before provision for income taxes	121	127	153	155	556	154	156	149	168	627
Provision for income and other corporation taxes:											
6	Current	36	47	49	45	177	52	61	51	63	227
7	Deferred	7	2	4	11	24	3	3	4	-	10
8.1	Net income (loss) before extraordinary items	78	78	100	99	355	99	92	94	105	390
8.2	Extraordinary gains (losses)	-	-	-	-1	-1	-	-	-	2	2
8.3	Income tax related thereto	-	-	-	-	-	-	-	-	-	-
8	Net income (loss) for period	78	78	100	98	354	99	92	94	107	392
Supplementary information:											
20	Base profit reconciling item	-	-	-	-	-	-	-	-	-	-
9	Base profit	142	149	183	186	660	185	189	183	200	757
Selected items, seasonally adjusted:											
13	Sales of goods and services	2,455	2,527	2,801	2,899	10,682	3,029	3,124	3,223	3,324	12,700
17	Operating income (loss)	105	98	128	116	447	134	120	128	125	507
18	Income (loss) before provision for income taxes	130	120	161	145	556	165	150	157	155	627
15	Net income (loss) for period	86	80	103	85	354	107	95	97	93	392
16	Base profit	152	142	190	176	660	197	183	189	188	757

TABLEAU 123. Commerce de gros de machines et de matériel

État des revenus et dépenses

Estimation pour l'univers intégral des corporations

1981					1982					CANSIM 006768	Série	
I	II	III	IV	Annuel	I	II	III	IV	Annuel			
millions de dollars												
3,309	3,609	3,433	3,510	13,861	3,246	3,389					Ventes de biens et de services	1
											Frais d'exploitation:	
2,416	2,662	2,491	2,573	10,142	2,401	2,481					Prix de revient des produits vendus (les industries de gros et de détail)	2.1
32	32	31	33	128	34	36					Amortissement des bâtiments et du matériel	2.2
-	-	-	-	-	-	-					Provision pour épuisement	2.3
-	-	-	-	-	-	-					Amortissement d'actif transitoire et d'immobilisations incorporelles	2.4
63	74	87	83	307	69	73					Intérêt versé:	
18	19	23	23	83	25	24					Dette à court terme	2.6
											Dette à long terme	2.7
691	708	731	719	2,849	692	776					Matières première, main d'oeuvre et autres frais	2.11
3,220	3,495	3,363	3,431	13,509	3,221	3,390					Total, frais d'exploitation	2
89	114	70	79	352	25	-1					Revenus (pertes) d'exploitation	3
											Autres revenus:	
1	-	-	1	2	-	-					Dividendes reçus de:	
-	-	2	-	2	-	-					Sociétés canadiennes	4.1
											Sociétés étrangères	4.2
19	23	25	28	95	23	22					Intérêt reçu	4.3
-	-2	3	-	1	-3	-8					Gains (pertes) non réalisés sur la conversion des comptes exprimés en devises étrangères	4.8
1	5	-1	1	6	3	2					Gains (pertes) sur réalisation d'actif	4.4
10	12	20	16	58	7	12					Tous les autres revenus	4.5
31	38	49	46	164	30	28					Total, autres revenus	4
120	152	119	125	516	55	27					Bénéfice net (perte nette) avant impôts sur le revenu	5
											Impôts sur le revenu des sociétés:	
43	62	52	52	209	25	21					Exigibles	6
5	3	-1	-	7	1	-3					Différés	7
72	87	68	73	300	29	9					Bénéfice net (perte nette) avant pertes et profits exceptionnels	8.1
4	-	-	1	5	-	-					Pertes et profits exceptionnels	8.2
-	-	-	-	-	-	-					Impôts sur le revenu applicable	8.3
76	87	68	74	305	29	9					Bénéfice net (perte nette) pour la période observée	8
											Renseignements supplémentaires:	
-	-	-	-	-	-	-					Postes conciliant les bénéfices de base	20
150	181	148	156	635	89	69					Bénéfices de base	9
											Certains postes corrigés des variations saisonnières:	
3,385	3,534	3,489	3,453	13,861	3,325	3,311					Ventes de biens et de services	13
91	116	76	69	352	27	2					Revenus (pertes) d'exploitation	17
124	151	129	112	516	58	27					Bénéfice net (perte nette) avant impôts sur le revenu	18
82	92	70	61	305	35	14					Bénéfice net (perte nette) pour la période observée	15
157	180	155	143	635	96	69					Bénéfices de base	16

TABLE 124. Wholesale Lumber and Building Products Industry

Balance Sheet

Companies having \$10 million or more of total assets

Series	CANSIM 006708	1979				1980			
		I	II	III	IV	I	II	III	IV
millions of dollars									
Assets:									
1.1.1	Cash on hand and demand deposits	5	8	8	9	6	7	13	10
1.1.2	Short-term loans and advances to affiliated companies	21	24	36	12	16	21	21	3
1.1.3	Temporary investments	31	29	16	42	34	33	15	40
1.1.4	Accounts receivable	391	426	450	418	387	410	404	405
1.1.5	Inventories	389	381	360	332	369	371	357	350
1.1.6	Other current assets	8	9	13	13	13	16	15	14
1	Total current assets	845	877	883	826	825	858	825	822
1.2	Long-term intercorporate investments in affiliated companies	148	160	184	183	200	206	183	186
1.3	Long-term investments	24	39	41	46	43	44	31	34
1.4	Fixed assets (net)	231	231	236	244	234	243	247	254
1.5	Other assets	4	4	5	5	5	5	8	9
1	Total assets	1,252	1,311	1,349	1,304	1,307	1,356	1,294	1,305
2	Accumulated allowance for depreciation and depletion	117	119	129	139	144	158	164	169
Liabilities:									
Short-term loans:									
3.1.1.1	Bank loans	217	243	192	182	187	249	213	226
3.1.1.2	From affiliated companies, directors and shareholders	63	71	91	61	43	46	43	26
3.1.1.3	All other short-term loans and notes	46	31	48	34	52	26	35	24
3.1.1.4	Accounts payable	301	308	310	282	280	267	258	271
3.1.1.5	Portion of long-term debt payable within one year	7	7	10	11	9	14	13	14
3.1.1.6	Other current liabilities	25	25	23	26	18	18	21	21
3.1.1	Total current liabilities	659	685	674	596	589	620	583	582
Long-term debt:									
3.1.2	Bonds, debentures and serial notes	44	42	42	39	36	34	35	33
3.1.3	Mortgages and agreements of sale	18	18	7	7	7	10	18	21
3.1.4	Loans from affiliated companies	116	128	131	113	134	142	143	144
3.1.5	Loans from chartered banks	49	50	49	67	59	59	36	35
3.1.6	Other long-term debt	10	17	31	42	42	47	41	43
3.1.7	Less: Portion of long-term debt payable within one year	7	7	10	11	9	14	13	14
Other liabilities:									
3.1.8	Deferred income taxes	19	20	20	22	23	24	25	22
3.1.9	All other liabilities	-	-	-	-	-	-	1	1
3.1	Total liabilities	908	953	944	875	881	922	869	867
Shareholders' equity:									
3.2.1	Share capital	132	132	135	147	147	145	148	155
3.2.1.1	Preferred shares
3.2.1.2	Common shares
3.2.2	Contributed surplus	27	27	30	31	31	32	28	28
Retained earnings (deficit) and reserves:									
3.2.3.1	Balance at beginning of period	199	181	195	236	247	244	253	245
3.2.3.2	Prior period adjustments	-	-	4	6	-3	1	-	-
3.2.3.3	Net income (loss) for the period	12	20	23	22	13	9	24	22
3.2.3.6	Corporations employing the equity method	1	1	1	1	1	1	1	1
3.2.3.4	Cash dividends declared	-13	-6	-8	-9	-11	-3	-1	-15
3.2.3.5	Transfers to/from contributed surplus and share capital (including stock dividends)	-	-	-	-	-	-	-	-
3.2.3.7	Other adjustments	-18	-1	21	-9	-3	1	-31	-2
3.2.3	Balance at end of period	181	195	236	247	244	253	245	251
3.2.4	Excess of appraisal value of fixed assets over (depreciated) cost	4	4	4	4	4	4	4	4
3.2	Total shareholders' equity	344	358	405	429	426	434	425	438
3	Total liabilities and shareholders' equity	1,252	1,311	1,349	1,304	1,307	1,356	1,294	1,305

TABLEAU 124. Commerce de gros du bois d'oeuvre et des matériaux de construction

Bilan

Société dont l'actif total est de \$10 millions ou plus

1981				1982				CANSIM 006708	Série
I	II	III	IV	I	II	III	IV		
millions de dollars									
9	6	7	10	13	26			Actif:	
5	9	27	53	53	9			Encaisse et dépôts à demande	1.1.1
40	41	30	34	29	9			Prêts et avances à court terme aux sociétés affiliées	1.1.2
431	489	413	378	319	355			Placements temporaires	1.1.3
423	435	384	407	419	370			Débiteurs	1.1.4
19	20	18	15	11	13			Stocks	1.1.5
								Autres disponibilités	1.1.6
927	1,000	879	897	844	782			Total des disponibilités	1
197	204	1,148	1,181	1,164	1,169			Placements à long terme dans les sociétés apparentées	1.2
40	40	39	36	33	25			Placements à long terme	1.3
261	272	274	282	266	268			Immobilisations (nettes)	1.4
6	5	5	5	7	11			Tous les autres éléments d'actif	1.5
1,431	1,521	2,345	2,401	2,314	2,255			Total de l'actif	1
180	185	191	196	183	187			Provision accumulée pour amortissement et épuisement	2
								Passif:	
281	323	270	308	295	251			Emprunts à court terme:	
31	41	29	20	32	42			Emprunts bancaires	3.1.1.1
13	15	8	11	12	6			Auprès de sociétés affiliées, directeurs et actionnaires	3.1.1.2
								Tous les autres emprunts à court terme	3.1.1.3
306	319	282	279	282	273			Créanciers	3.1.1.4
19	19	19	16	16	17			Partie de la dette à long terme exigible en moins d'un an	3.1.1.5
23	22	21	24	4	3			Autres exigibilités	3.1.1.6
673	739	629	658	641	592			Total des exigibilités	3.1.1
33	27	28	33	37	45			Dettes à long terme:	
								Obligations garanties ou non et obligations remboursables par série	3.1.2
32	30	30	33	32	36			Hypothèques et contrats de vente	3.1.3
155	161	156	162	120	104			Emprunts de sociétés affiliées	3.1.4
38	47	55	67	62	72			Emprunts auprès de banques à charte	3.1.5
37	38	37	33	31	27			Autres dettes à long terme	3.1.6
-19	-19	-19	-16	-16	-17			Moins: Partie de la dette à long terme exigible en moins d'un an	3.1.7
27	27	28	31	27	26			Autres éléments de passif:	
4	4	4	4	5	10			Impôts sur le revenu différés	3.1.8
								Tous les autres éléments de passif	3.1.9
980	1,054	948	1,005	939	895			Total du passif	3.1
								Avoir des actionnaires:	
158	157	1,069	1,068	1,072	1,076			Capital-actions	3.2.1
..	139	152			Actions privilégiées	3.2.1.1
..	933	924			Actions ordinaires	3.2.1.2
28	28	28	28	21	21			Surplus d'apport	3.2.2
251	261	278	296	297	278			Bénéfices non répartis (déficit) et les réserves:	
3	3	-3	2	1	-			Solde au début de l'exercice	3.2.3.1
14	16	23	14	1	1			Redressements de périodes antérieures	3.2.3.2
-	-	-	-	-	-			Bénéfice net (perte nette) pour la période observée	3.2.3.3
-10	-1	-4	-6	-9	-6			Corporations utilisant la méthode comptabilisation	3.2.3.6
-	-	-	-	-	-			Dividendes déclarés en espèces	3.2.3.4
3	-1	2	-9	-12	-14			Virements au surplus d'apport et capital-actions (y compris les dividendes en actions)	3.2.3.5
								Autres redressements	3.2.3.7
261	278	296	297	278	259			Solde à la fin de l'exercice	3.2.3
4	4	4	3	4	4			Excédent de la valeur estimative des immobilisations sur leur coût (ou sur leur valeur amortie)	3.2.4
451	467	1,397	1,396	1,375	1,360			Total de l'avoir des actionnaires	3.2
1,431	1,521	2,345	2,401	2,314	2,255			Total du passif et de l'avoir des actionnaires	3

TABLE 125. Wholesale Lumber and Building Products Industry

Statement of income

Companies having \$10 million or more of total assets

Series	CANSIM 006709	1979					1980				
		I	II	III	IV	Annual	I	II	III	IV	Annual
millions of dollars											
1	Sales of goods and services	717	870	976	963	3,526	773	881	867	829	3,350
	Operation expenses:										
2.1	Cost of merchandise sold (wholesale and retail industries)	638	770	351	859	3,118	685	782	763	726	2,956
2.2	Depreciation of buildings and equipment	4	5	5	6	20	5	6	6	7	24
2.3	Depletion	-	-	-	-	-	-	-	-	-	-
2.4	Amortization of deferred charges and intangible assets	-	-	-	-	-	-	-	-	-	-
2.6	Interest on:										
	Short-term loans	5	6	7	9	27	7	8	9	9	33
2.7	Long-term debt	5	6	6	7	24	8	8	7	7	30
2.11	Materials, labour and other expenses	60	68	86	66	280	66	76	69	78	289
2	Total operating expenses	712	855	955	947	3,469	771	880	854	827	3,332
3	Operating income (loss)	5	15	21	16	57	2	1	13	2	18
	Other income:										
4.1	Dividends from:										
	Canadian corporations	2	5	3	11	21	8	5	11	10	34
4.2	Foreign corporations	-	-	-	-	-	1	-	-	-	1
4.3	Interest	1	1	1	1	4	1	2	2	3	8
4.6	Gains (losses) on the translation of foreign currency	-	-	-	-	-	-	-	-	1	1
4.4	Gains (losses) on sale of assets	1	-	4	1	6	5	-	3	6	14
4.5	All other income	8	8	5	5	26	4	4	2	6	16
4	Total other income	12	14	13	18	57	19	11	18	26	74
5	Income (loss) before provision for income taxes	17	29	34	34	114	21	12	31	28	92
	Provision for income and other corporation taxes:										
6	Current	5	8	12	6	31	1	3	7	8	19
7	Deferred	-	1	2	2	5	-	1	-	-2	-1
8.1	Net income (loss) before extraordinary items	12	20	20	26	78	20	8	24	22	74
8.2	Extraordinary gains (losses)	-	-	3	-4	-1	-7	1	-	-	-6
8.3	Income tax related thereto	-	-	-	-	-	-	-	-	-	-
8	Net income (loss) for period	12	20	23	22	77	13	9	24	22	68
	Supplementary information:										
13	Base profit reconciling item	-	-	-	-	-	-	-	-	-	-
9	Base profit	18	29	32	28	107	13	13	23	18	67
	Capital expenditures:										
19.1	Land	-	1	-	1	2	1	1	-	-	2
19.2	Depreciable assets	7	5	7	11	30	8	13	8	12	41
19.3	Depletable assets	-	-	-	-	-	-	-	-	-	-
19	Total capital expenditures	7	6	7	12	32	9	14	8	12	43

TABLEAU 125. Commerce de gros du bois d'oeuvre et des matériaux de construction

État des revenus et dépenses

Société dont l'actif total est de \$10 millions ou plus

1981					1982					CANSIM 006709	Série	
I	II	III	IV	Annuel	I	II	III	IV	Annuel			
millions de dollars												
804	1,013	879	804	3,500	615	756					Ventes de biens et de services	1
											Frais d'exploitation:	
708	890	769	705	3,072	547	668					Prix de revient des produits vendus (les industries de gros et de détail)	2.1
6	6	6	6	24	7	7					Amortissement des bâtiments et du matériel	2.2
-	-	-	-	-	-	-					Provision pour épuisement	2.3
-	-	-	-	-	-	-					Amortissement d'actif transitoire et d'immobilisations incorporelles	2.4
											Intérêt versé:	
11	15	15	12	53	10	10					Dette à court terme	2.6
7	9	12	10	38	9	10					Dette à long terme	2.7
73	81	78	80	312	69	81					Matières première, main d'oeuvre et autres frais	2.11
805	1,001	880	813	3,499	642	776					Total, frais d'exploitation	2
-1	12	-1	-9	1	-27	-20					Revenus (pertes) d'exploitation	3
											Autres revenus:	
3	2	4	11	20	12	5					Dividendes reçus de:	
-	-	-	-	-	-	-					Sociétés canadiennes	4.1
-	-	-	-	-	-	-					Sociétés étrangères	4.2
2	3	2	3	10	2	3					Intérêt reçu	4.3
-	-	-	-	-	-	-					Gains (pertes) non réalisés sur la conversion des comptes exprimés en devises étrangères	4.6
3	1	2	1	7	1	1					Gains (pertes) sur réalisation d'actif	4.4
7	7	5	10	29	7	6					Tous les autres revenus	4.5
15	13	13	25	66	22	17					Total, autres revenus	4
14	25	12	16	67	-5	-3					Bénéfice net (perte nette) avant impôts sur le revenu	5
											Impôts sur le revenu des sociétés:	
2	8	7	-2	15	-2	-3					Exigibles	6
-1	1	1	4	5	-3	-1					Différés	7
13	16	4	14	47	-	1					Bénéfice net (perte nette) avant pertes et profits exceptionnels	8.1
3	-	22	-	25	1	-					Pertes et profits exceptionnels	8.2
-2	-	-3	-	-5	-	-					Impôts sur le revenu applicable	8.3
14	16	23	14	67	1	1					Bénéfice net (perte nette) pour la période observée	8
											Renseignements supplémentaires:	
-	-	-	-	-	-	-					Postes conciliant les bénéfices de base	13
14	28	12	10	64	-11	-2					Bénéfices de base	9
											Dépenses en immobilisations:	
1	2	-	2	5	-	2					Terrains	19.1
14	16	12	13	55	6	10					Actif amortissable	19.2
-	-	-	-	-	-	-					Actif épuisable	19.3
15	18	12	15	60	6	12					Total, dépenses en immobilisations	19

TABLE 126. Wholesale Lumber and Building Products Industry

Statement of Income

Estimate for entire universe of corporations

Series	CANSIM 006769	1979					1980				
		I	II	III	IV	Annual	I	II	III	IV	Annual
millions of dollars											
1	Sales of goods and services	2,074	2,514	2,782	2,590	9,960	2,129	2,270	2,339	2,234	8,972
Operation expenses:											
2.1	Cost of merchandise sold (wholesale and retail industries)	1,751	2,086	2,275	2,159	8,271	1,831	1,885	1,935	1,844	7,495
2.2	Depreciation of buildings and equipment	16	17	18	19	70	18	19	20	21	78
2.3	Depletion	-	-	-	-	-	-	-	-	-	-
2.4	Amortization of deferred charges and intangible assets	-	-	-	-	-	-	-	-	-	-
Interest on:											
2.6	Short-term loans	21	22	24	26	93	27	31	31	32	121
2.7	Long-term debt	11	12	11	12	46	14	15	14	14	57
2.11	Materials, labour and other expenses	243	326	371	325	1,265	243	318	328	338	1,227
2	Total operating expenses	2,042	2,463	2,699	2,541	9,745	2,133	2,268	2,328	2,249	8,978
3	Operating income (loss)	32	51	83	49	215	-4	2	11	-15	-6
Other income:											
Dividends from:											
4.1	Canadian corporations	2	7	6	14	29	8	8	14	12	42
4.2	Foreign corporations	-	-	-	-	-	1	-	-	-	1
4.3	Interest	5	8	5	5	23	6	7	6	7	26
4.6	Gains (losses) on the translation of foreign currency	-	-	-	-	-	-	-	-	1	1
4.4	Gains (losses) on sale of assets	3	2	6	4	15	8	3	3	8	22
4.5	All other income	10	16	14	14	54	10	11	9	13	43
4	Total other income	20	33	31	37	121	33	29	32	41	135
5	Income (loss) before provision for income taxes	52	84	114	86	336	29	31	43	26	129
Provision for income and other corporation taxes:											
6	Current	16	26	38	23	103	3	8	11	8	30
7	Deferred	-	1	2	2	5	-	1	-	-2	-1
8.1	Net income (loss) before extraordinary items	36	57	74	61	228	26	22	32	20	100
8.2	Extraordinary gains (losses)	-	-	3	-4	-1	-7	1	-	-	-6
8.3	Income tax related thereto	-	-	-	-	-	-	-	-	-	-
8	Net income (loss) for period	36	57	77	57	227	19	23	32	20	94
Supplementary information:											
20	Base profit reconciling item	-	-	-	-	-	-	-	-	-	-
9	Base profit	63	92	120	87	362	31	39	46	26	142
Selected items, seasonally adjusted:											
13	Sales of goods and services	2,286	2,427	2,610	2,637	9,960	2,347	2,184	2,171	2,270	8,972
17	Operating income (loss)	54	50	56	55	215	18	1	-15	-10	-6
18	Income (loss) before provision for income taxes	77	84	87	88	336	54	31	17	27	129
15	Net income (loss) for period	53	56	57	61	227	36	22	13	23	94
16	Base profit	87	90	92	93	362	55	37	20	30	142

TABLEAU 126. Commerce de gros du bois d'oeuvre et des matériaux de construction

État des revenus et dépenses

Estimation pour l'univers intégral des corporations

1981					1982					CANSIM 006769	Série	
I	II	III	IV	Annuel	I	II	III	IV	Annuel			
millions de dollars												
2,160	2,465	2,292	1,912	8,829	1,415	1,860					Ventes de biens et de services	1
											Frais d'exploitation:	
1,789	2,057	1,912	1,608	7,366	1,196	1,556					Prix de revient des produits vendus (les industries de gros et de détail)	2.1
19	19	19	20	77	19	19					Amortissement des bâtiments et du matériel	2.2
-	-	-	-	-	-	-					Provision pour épuisement	2.3
-	-	-	-	-	-	-					Amortissement d'actif transitoire et d'immobilisations incorporelles	2.4
38	44	41	39	162	34	36					Intérêt versé:	
14	16	20	19	69	19	19					Dette à court terme	2.6
											Dette à long terme	2.7
318	312	307	280	1,217	239	281					Matières première, main d'oeuvre et autres frais	2.11
2,178	2,448	2,299	1,966	8,891	1,507	1,911					Total, frais d'exploitation	2
-18	17	-7	-54	-62	-92	-51					Revenus (pertes) d'exploitation	3
											Autres revenus:	
3	2	4	11	20	12	5					Dividendes reçus de:	
-	-	-	-	-	-	-					Sociétés canadiennes	4.1
											Sociétés étrangères	4.2
7	8	7	10	32	10	8					Intérêt reçu	4.3
-	-	-	-	-	-	-					Gains (pertes) non réalisés sur la conversion des comptes exprimés en devises étrangères	4.6
3	1	4	1	9	1	1					Gains (pertes) sur réalisation d'actif	4.4
13	13	12	16	54	10	13					Tous les autres revenus	4.5
28	24	27	38	115	33	27					Total, autres revenus	4
8	41	20	-16	53	-59	-24					Bénéfice net (perte nette) avant impôts sur le revenu	5
											Impôts sur le revenu des sociétés:	
1	12	8	-2	19	-4	-11					Exigibles	6
-1	1	1	4	5	-3	-1					Différés	7
8	28	11	-18	29	-52	-12					Bénéfice net (perte nette) avant pertes et profits exceptionnels	8.1
3	-	22	-	25	1	-					Pertes et profits exceptionnels	8.2
-2	-	-3	-	-5	-	-					Impôts sur le revenu applicable	8.3
9	28	30	-18	49	-51	-12					Bénéfice net (perte nette) pour la période observée	8
											Renseignements supplémentaires:	
-	-	-	-	-	-	-					Postes conciliant les bénéfices de base	20
21	57	31	-8	101	-53	-11					Bénéfices de base	9
											Certains postes corrigés des variations saisonnières:	
2,383	2,371	2,130	1,945	8,829	1,641	1,765					Ventes de biens et de services	13
6	12	-32	-48	-62	-68	-57					Revenus (pertes) d'exploitation	17
34	38	-5	-14	53	-33	-27					Bénéfice net (perte nette) avant impôts sur le revenu	18
27	25	11	-14	49	-33	-15					Bénéfice net (perte nette) pour la période observée	15
47	49	7	-2	101	-27	-20					Bénéfices de base	16

TABLE 127. Other Wholesale Industries

Balance Sheet

Companies having \$10 million or more of total assets

Series	CANSIM 006710	1979				1980			
		I	II	III	IV	I	II	III	IV
		millions of dollars							
Assets:									
1.1.1	Cash on hand and demand deposits	93	86	164	185	181	237	224	173
1.1.2	Short-term loans and advances to affiliated companies	109	160	131	173	124	138	107	210
1.1.3	Temporary investments	89	97	112	98	91	114	280	314
1.1.4	Accounts receivable	1,863	1,974	2,183	2,208	2,155	2,143	2,438	2,428
1.1.5	Inventories	1,925	1,974	2,092	2,202	2,315	2,361	2,344	2,418
1.1.6	Other current assets	74	73	60	64	68	78	68	81
1.1	Total current assets	4,153	4,364	4,742	4,930	4,934	5,071	5,461	5,624
1.2	Long-term intercorporate investments in affiliated companies	228	221	218	236	272	279	286	296
1.3	Long-term investments	44	42	56	42	45	43	70	73
1.4	Fixed assets (net)	693	706	734	774	791	808	821	848
1.5	Other assets	215	212	209	214	211	213	175	182
1	Total assets	5,333	5,545	5,959	6,196	6,253	6,414	6,813	7,023
2	Accumulated allowance for depreciation and depletion	487	504	513	528	545	568	573	605
Liabilities:									
Short-term loans:									
3.1.1.1	Bank loans	1,023	1,072	1,239	1,264	1,346	1,489	1,511	1,450
3.1.1.2	From affiliated companies, directors and shareholders	85	110	109	109	83	88	109	129
3.1.1.3	All other short-term loans and notes	189	235	252	263	282	231	267	184
3.1.1.4	Accounts payable	1,505	1,565	1,675	1,766	1,698	1,662	1,873	2,039
3.1.1.5	Portion of long-term debt payable within one year	60	64	62	57	54	51	44	47
3.1.1.6	Other current liabilities	73	70	82	85	85	98	125	129
3.1.1	Total current liabilities	2,935	3,116	3,419	3,544	3,548	3,619	3,929	3,978
3.1.2	Long-term debt:								
	Bonds, debentures and serial notes	175	163	155	145	151	158	160	150
3.1.3	Mortgages and agreements of sale	35	35	37	39	37	36	44	48
3.1.4	Loans from affiliated companies	314	297	313	330	314	312	341	349
3.1.5	Loans from chartered banks	114	105	171	171	178	182	174	231
3.1.6	Other long-term debt	204	210	187	194	180	189	157	157
3.1.7	Less: Portion of long-term debt payable within one year	60	64	62	57	54	51	44	47
3.1.8	Other liabilities:								
	Deferred income taxes	51	53	50	56	58	61	58	70
3.1.9	All other liabilities	4	3	9	4	7	9	12	13
3.1	Total liabilities	3,772	3,918	4,279	4,426	4,419	4,515	4,831	4,949
Shareholders' equity:									
3.2.1	Share capital	492	507	497	517	524	523	547	549
3.2.1.1	Preferred shares
3.2.1.2	Common shares
3.2.2	Contributed surplus	33	33	42	43	40	37	29	27
Retained earnings (deficit) and reserves:									
3.2.3.1	Balance at beginning of period	1,083	1,035	1,086	1,140	1,208	1,268	1,338	1,402
3.2.3.2	Prior period adjustments	-6	-3	-3	-7	8	16	8	-1
3.2.3.3	Net income (loss) for the period	49	75	79	90	59	68	68	91
3.2.3.6	Corporations employing the equity method	-	1	-	3	2	-	-	5
3.2.3.4	Cash dividends declared	-18	-19	-10	-19	-21	-18	-13	-31
3.2.3.5	Transfers to/from contributed surplus and share capital (including stock dividends)	-2	-	-2	-	-2	-	-1	9
3.2.3.7	Other adjustments	-71	-3	-10	1	14	4	2	14
3.2.3	Balance at end of period	1,035	1,086	1,140	1,208	1,268	1,338	1,402	1,489
3.2.4	Excess of appraisal value of fixed assets over (depreciated) cost	1	1	1	2	2	1	4	9
3.2	Total shareholders' equity	1,561	1,627	1,680	1,770	1,834	1,899	1,982	2,074
3	Total liabilities and shareholders' equity	5,333	5,545	5,959	6,196	6,253	6,414	6,813	7,023

TABLEAU 127. Autres commerce de gros

Bilan

Société dont l'actif total est de \$10 millions ou plus

1981				1982				CANSIM 006710	Série
I	II	III	IV	I	II	III	IV		
millions de dollars									
163	169	209	199	207	210			Actif:	
217	177	166	196	177	154			Encaisse et dépôts à demande 1.1.1	
337	328	344	356	271	269			Prêts et avances à court terme aux sociétés affiliées 1.1.2	
2,489	2,695	2,867	2,703	2,685	2,723			Placements temporaires 1.1.3	
2,472	2,557	2,566	2,727	2,762	2,684			Débiteurs 1.1.4	
78	81	83	85	81	89			Stocks 1.1.5	
								Autres disponibilités 1.1.6	
5,756	6,007	6,235	6,266	6,183	6,129			Total des disponibilités 1.1	
305	344	353	399	368	397			Placements à long terme dans les sociétés apparentées 1.2	
60	80	84	69	70	71			Placements à long terme 1.3	
878	969	1,030	1,034	1,072	1,108			Immobilisations (nettes) 1.4	
185	188	189	194	184	195			Tous les autres éléments d'actif 1.5	
7,184	7,588	7,891	7,962	7,877	7,900			Total de l'actif 1	
606	624	628	664	689	732			Provision accumulée pour amortissement et épusement 2	
								Passif:	
1,483	1,518	1,556	1,568	1,629	1,654			Emprunts à court terme:	
174	213	212	164	171	181			Emprunts bancaires 3.1.1.1	
283	366	465	459	436	534			Auprès de sociétés affiliées, directeurs et actionnaires 3.1.1.2	
								Tous les autres emprunts à court terme 3.1.1.3	
2,097	2,181	2,254	2,286	2,251	2,068			Créanciers 3.1.1.4	
43	72	52	53	57	72			Partie de la dette à long terme exigible en moins d'un an 3.1.1.5	
110	134	128	138	114	152			Autres exigibilités 3.1.1.6	
4,190	4,484	4,667	4,668	4,658	4,661			Total des exigibilités 3.1.1	
141	121	117	117	117	111			Dettes à long terme:	
61	67	64	55	60	77			Obligations garanties ou non et obligations remboursables par série 3.1.2	
365	373	392	416	364	369			Hypothèques et contrats de vente 3.1.3	
175	234	283	302	315	374			Emprunts de sociétés affiliées 3.1.4	
137	137	116	119	110	88			Emprunts auprès de banques à charte 3.1.5	
-43	-72	-52	-53	-57	-72			Autres dettes à long terme 3.1.6	
								Moins: Partie de la dette à long terme exigible en moins d'un an 3.1.7	
56	63	61	62	60	62			Autres éléments de passif:	
24	25	31	33	30	35			Impôts sur le revenu différés 3.1.8	
								Tous les autres éléments de passif 3.1.9	
5,106	5,432	5,679	5,719	5,657	5,705			Total du passif 3.1	
								Avoir des actionnaires:	
541	541	548	541	594	605			Capital-actions 3.2.1	
..	219	248			Actions privilégiées 3.2.1.1	
..	375	357			Actions ordinaires 3.2.1.2	
29	53	50	26	23	21			Surplus d'apport 3.2.2	
1,489	1,506	1,560	1,612	1,674	1,600			Bénéfices non répartis (déficit) et les réserves:	
-3	-4	2	-6	-5	-2			Solde au début de l'exercice 3.2.3.1	
53	79	61	70	10	-6			Redressements de périodes antérieures 3.2.3.2	
-	1	-2	5	-	4			Bénéfice net (perte nette) pour la période observée 3.2.3.3	
-12	-19	-16	-12	-37	-11			Corporations utilisant la méthode comptabilisation 3.2.3.6	
-3	1	-1	-2	-17	-			Dividendes déclarés en espèces 3.2.3.4	
								Virements au surplus d'apport et capital-actions (y compris les dividendes en actions) 3.2.3.5	
-18	-4	8	7	-25	-20			Autres redressements 3.2.3.7	
1,506	1,560	1,612	1,674	1,600	1,565			Solde à la fin de l'exercice 3.2.3	
2	2	2	2	3	4			Excédent de la valeur estimative des immobilisations sur leur coût (ou sur leur valeur amortie) 3.2.4	
2,078	2,156	2,212	2,243	2,220	2,195			Total de l'avoir des actionnaires 3.2	
7,184	7,588	7,891	7,962	7,877	7,900			Total du passif et de l'avoir des actionnaires 3	

TABLE 128. Other Wholesale Industries

Statement of Income

Companies having \$10 million or more of total assets

Series	CANSIM 006711	1979					1980				
		I	II	III	IV	Annual	I	II	III	IV	Annual
millions of dollars											
1	Sales of goods and services	3,445	4,030	4,237	4,733	16,445	4,190	4,444	4,808	5,181	18,623
	Operation expenses:										
2.1	Cost of merchandise sold (wholesale and retail industries)	2,959	3,471	3,680	4,106	14,216	3,628	3,837	4,147	4,384	15,996
2.2	Depreciation of buildings and equipment	19	20	21	22	82	23	24	24	28	99
2.3	Depletion	-	-	-	-	-	-	-	-	-	-
2.4	Amortization of deferred charges and intangible assets	1	1	1	-	3	-	-	2	1	3
2.6	Interest on:										
	Short-term loans	32	34	42	42	150	49	56	54	54	213
2.7	Long-term debt	11	12	13	15	51	16	16	17	19	68
2.11	Materials, labour and other expenses	365	392	367	421	1,545	405	428	476	601	1,910
2	Total operating expenses	3,387	3,930	4,124	4,606	16,047	4,121	4,361	4,720	5,087	18,289
3	Operating income (loss)	58	100	113	127	398	69	83	88	94	334
	Other income:										
4.1	Dividends from:										
	Canadian corporations	4	3	4	4	15	3	4	-	4	11
4.2	Foreign corporations	-	-	-	1	1	-	-	-	-	-
4.3	Interest	12	13	12	15	52	19	20	25	26	90
4.6	Gains (losses) on the translation of foreign currency	1	-2	-	-	-1	1	-	-1	1	1
4.4	Gains (losses) on sale of assets	1	1	-	1	3	1	2	1	5	9
4.5	All other income	11	16	10	10	47	8	10	10	15	43
4	Total other income	29	31	26	31	117	32	36	35	51	154
5	Income (loss) before provision for income taxes	87	131	139	158	515	101	119	123	145	488
	Provision for income and other corporation taxes:										
6	Current	40	55	58	65	218	41	49	56	64	210
7	Deferred	-	2	2	3	7	2	3	-2	4	7
8.1	Net income (loss) before extraordinary items	47	74	79	90	290	58	67	69	77	271
8.2	Extraordinary gains (losses)	2	1	-	-	3	1	1	-1	14	15
8.3	Income tax related thereto	-	-	-	-	-	-	-	-	-	-
8	Net income (loss) for period	49	75	79	90	293	59	68	68	91	286
	Supplementary information:										
13	Base profit reconciling item	-	-	-	-	-	-	-	-	-	-
9	Base profit	101	150	157	175	583	119	137	149	164	569
	Capital expenditures:										
19.1	Land	3	1	4	2	10	2	1	2	4	9
19.2	Depreciable assets	27	36	49	57	169	47	53	53	71	224
19.3	Depletable assets	-	-	-	-	-	-	-	-	-	-
19	Total capital expenditures	30	37	53	59	179	49	54	55	75	233

TABLEAU 128. Autre commerce de gros

Etat des revenus et dépenses

Société dont l'actif total est de \$10 millions ou plus

1981					1982					CANSIM 006711	Série	
I	II	III	IV	Annuel	I	II	III	IV	Annuel			
millions de dollars												
4,754	5,221	5,425	5,473	20,873	4,844	5,091					Ventes de biens et de services	1
											Frais d'exploitation:	
4,086	4,506	4,718	4,747	18,057	4,225	4,470					Prix de revient des produits vendus (les industries de gros et de détail)	2.1
25	27	27	25	104	31	33					Amortissement des bâtiments et du matériel	2.2
-	-	-	-	-	-	-					Provision pour épuisement	2.3
1	1	1	2	5	-	-					Amortissement d'actif transitoire et d'immobilisations incorporelles	2.4
											Intérêt versé:	
76	80	92	94	342	82	85					Dette à court terme	2.6
19	23	28	29	99	30	30					Dette à long terme	2.7
491	479	505	514	1,989	486	506					Matières première, main d'oeuvre et autres frais	2.11
4,698	5,116	5,371	5,411	20,596	4,854	5,124					Total, frais d'exploitation	2
56	105	54	62	277	- 10	- 33					Revenus (pertes) d'exploitation	3
											Autres revenus:	
1	1	1	1	4	1	2					Dividendes reçus de:	
-	-	1	-	1	-	-					Sociétés canadiennes	4.1
											Sociétés étrangères	4.2
42	39	46	36	163	36	35					Intérêt reçu	4.3
1	-	1	3	5	-	- 5					Gains (pertes) non réalisés sur la conversion des comptes exprimés en devises étrangères	4.6
-	1	2	9	12	4	1					Gains (pertes) sur réalisation d'actif	4.4
9	6	13	17	45	8	19					Tous les autres revenus	4.5
53	47	64	66	230	49	52					Total, autres revenus	4
109	152	118	128	507	39	19					Bénéfice net (perte nette) avant impôts sur le revenu	5
											Impôts sur le revenu des sociétés:	
57	73	60	58	248	35	24					Exigibles	6
-	-	- 2	- 1	- 3	- 6	- 1					Diférés	7
52	79	60	71	262	10	- 4					Bénéfice net (perte nette) avant pertes et profits exceptionnels	8.1
1	-	1	- 1	1	-	- 2					Pertes et profits exceptionnels	8.2
-	-	-	-	-	-	-					Impôts sur le revenu applicable	8.3
53	79	61	70	263	10	- 6					Bénéfice net (perte nette) pour la période observée	8
											Renseignements supplémentaires:	
-	-	-	-	-	-	-					Postes conciliant les bénéfices de base	13
133	178	142	142	595	65	54					Bénéfices de base	9
											Dépenses en immobilisations:	
1	4	3	5	13	2	2					Terrains	19.1
35	43	98	61	237	56	45					Actif amortissable	19.2
1	-	-	-	1	-	-					Actif épuisable	19.3
37	47	101	66	251	58	47					Total, dépenses en immobilisations	19

TABLE 129. Other Wholesale Industry

Statement of Income

Estimate for entire universe of corporations

Series	CANSIM 006770	1979					1980				
		I	II	III	IV	Annual	I	II	III	IV	Annual
millions of dollars											
1	Sales of goods and services	8,467	9,563	10,241	10,748	39,019	9,996	10,698	10,900	11,757	43,351
Operation expenses:											
2.1	Cost of merchandise sold (wholesale and retail industries)	6,730	7,580	8,165	8,657	31,132	8,021	8,590	8,777	9,379	34,767
2.2	Depreciation of buildings and equipment	57	61	65	66	249	69	70	73	79	291
2.3	Depletion	-	-	-	-	-	-	-	-	-	-
2.4	Amortization of deferred charges and intangible assets	1	1	1	-	3	-	-	2	1	3
Interest on:											
2.6	Short-term loans	81	86	100	110	377	120	131	123	127	501
2.7	Long-term debt	24	25	25	27	101	30	30	30	31	121
2.11	Materials, labour and other expenses	1,388	1,498	1,522	1,606	6,014	1,468	1,554	1,661	1,875	6,558
2	Total operating expenses	8,281	9,251	9,878	10,466	37,876	9,708	10,375	10,666	11,492	42,241
3	Operating income (loss)	186	312	363	282	1,143	288	323	234	265	1,110
Other income:											
Dividends from:											
4.1	Canadian corporations	7	4	5	9	25	5	4	2	7	18
4.2	Foreign corporations	1	-	-	2	3	-	-	-	1	1
4.3	Interest	23	23	27	33	106	35	35	39	37	146
4.6	Gains (losses) on the translation of foreign currency	1	-2	-	-	-1	1	-	-1	1	1
4.4	Gains (losses) on sale of assets	6	11	9	11	37	11	6	8	13	38
4.5	All other income	24	25	23	20	92	17	20	20	29	86
4	Total other income	62	61	64	75	262	69	65	68	88	290
5	Income (loss) before provision for income taxes	248	373	427	357	1,405	357	388	302	353	1,400
Provision for income and other corporation taxes:											
6	Current	95	124	151	125	495	125	129	110	132	496
7	Deferred	3	3	3	4	13	4	5	-1	5	13
8.1	Net income (loss) before extraordinary items	150	246	273	228	897	228	254	193	216	891
8.2	Extraordinary gains (losses)	2	1	-	-	3	1	1	-1	14	15
8.3	Income tax related thereto	-	-	-	-	-	-	-	-	-	-
8	Net income (loss) for period	152	247	273	228	900	229	255	192	230	906
Supplementary information:											
20	Base profit reconciling item	-	-	-	-	-	-	-	-	-	-
9	Base profit	292	422	479	403	1,596	409	448	368	412	1,637
Selected items, seasonally adjusted:											
13	Sales of goods and services	8,994	9,456	10,136	10,433	39,019	10,581	10,577	10,804	11,389	43,351
17	Operating income (loss)	213	286	370	274	1,143	317	293	246	254	1,110
18	Income (loss) before provision for income taxes	278	350	435	342	1,405	390	363	313	334	1,400
15	Net income (loss) for period	174	230	278	218	900	255	237	198	216	906
16	Base profit	323	397	485	391	1,596	443	421	377	396	1,637

TABLEAU 129. Autre commerce de gros

Etat des revenus et dépenses

Estimation pour l'univers intégral des corporations

1981					1982					CANSIM 006770	Série	
I	II	III	IV	Annuel	I	II	III	IV	Annuel			
millions de dollars												
11,236	12,427	12,095	12,031	47,789	10,530	11,364					Ventes de biens et de services	1
											Frais d'exploitation:	
9,037	10,015	9,786	9,725	38,563	8,546	9,267					Prix de revient des produits vendus (les industries de gros et de détail)	2.1
77	81	85	85	328	81	88					Amortissement des bâtiments et du matériel	2.2
-	-	-	-	-	-	-					Provision pour épuisement	2.3
1	1	1	2	5	-	-					Amortissement d'actif transitoire et d'immobilisations incorporelles	2.4
											Intérêt versé:	
157	165	184	192	698	170	186					Dette à court terme	2.6
32	38	48	49	167	50	45					Dette à long terme	2.7
1,706	1,846	1,786	1,766	7,104	1,544	1,686					Matières première, main d'oeuvre et autres frais	2.11
11,010	12,146	11,890	11,819	46,865	10,391	11,272					Total, frais d'exploitation	2
226	281	205	212	924	139	92					Revenus (pertes) d'exploitation	3
											Autres revenus:	
4	2	4	5	15	2	7					Dividendes reçus de:	
-	-	1	-	1	-	-					Sociétés canadiennes	4.1
											Sociétés étrangères	4.2
53	50	60	51	214	45	44					Intérêt reçu	4.3
1	-	1	3	5	-	-5					Gains (pertes) non réalisés sur la conversion de comptes exprimés en devises étrangères	4.6
2	3	5	11	21	4	1					Gains (pertes) sur réalisation d'actif	4.4
18	15	27	32	92	17	34					Tous les autres revenus	4.5
78	70	98	102	348	68	81					Total, autres revenus	4
304	351	303	314	1,272	207	173					Bénéfice net (perte nette) avant impôts sur le revenu	5
											Impôts sur le revenu des sociétés:	
122	142	121	119	504	111	94					Exigibles	6
1	-	-2	-1	-2	-7	-1					Différés	7
181	209	184	196	770	103	80					Bénéfice net (perte nette) avant pertes et profits exceptionnels	8.1
1	-	1	-1	1	-3	-2					Pertes et profits exceptionnels	8.2
-	-	-	-	-	-	-					Impôts sur le revenu applicable	8.3
182	209	185	195	771	100	78					Bénéfice net (perte nette) pour la période observée	8
											Renseignements supplémentaires:	
-	-	-	-	-	-	-					Postes conciliant les bénéfices de base	20
375	428	379	382	1,564	282	258					Bénéfices de base	9
											Certains postes corrigés des variations saisonnières:	
11,855	12,271	12,008	11,655	47,789	11,164	11,193					Ventes de biens et de services	13
250	254	218	202	924	162	65					Revenus (pertes) d'exploitation	17
330	330	318	294	1,272	233	152					Bénéfice net (perte nette) avant impôts sur le revenu	18
203	196	194	178	771	121	66					Bénéfice net (perte nette) pour la période observée	15
403	405	390	366	1,564	309	235					Bénéfices de base	16

TABLE 130. Retail Food Industry

Balance Sheet

Companies having \$10 million or more of total assets

Series	CANSIM 006712	1979				1980			
		I	II	III	IV	I	II	III	IV
millions of dollars									
Assets:									
1.1.1	Cash on hand and demand deposits	71	81	75	98	51	59	73	70
1.1.2	Short-term loans and advances to affiliated companies	10	11	14	-	4	8	11	10
1.1.3	Temporary investments	103	85	115	122	158	170	176	193
1.1.4	Accounts receivable	139	144	144	151	148	154	172	153
1.1.5	Inventories	728	729	764	845	814	818	863	964
1.1.6	Other current assets	28	33	36	27	32	46	40	41
1.1	Total current assets	1,079	1,083	1,148	1,243	1,207	1,255	1,335	1,431
1.2	Long-term intercorporate investments in affiliated companies	397	400	409	411	437	432	465	515
1.3	Long-term investments	19	37	97	37	33	32	32	32
1.4	Fixed assets (net)	718	721	784	859	805	840	884	914
1.5	Other assets	13	13	13	15	15	15	17	12
1	Total assets(1)	2,226	2,254	2,451	2,565	2,497	2,574	2,733	2,904
2	Accumulated allowance for depreciation and depletion	513	531	555	620	638	652	677	698
Liabilities:									
Short-term loans:									
3.1.1.1	Bank loans	91	88	84	67	62	87	89	63
3.1.1.2	From affiliated companies, directors and shareholders	6	7	3	-	1	2	1	-
3.1.1.3	All other short-term loans and notes	27	40	44	66	79	78	79	103
3.1.1.4	Accounts payable	574	585	645	691	671	681	765	859
3.1.1.5	Portion of long-term debt payable within one year	13	36	40	39	7	7	8	9
3.1.1.6	Other current liabilities	5	4	5	5	5	8	7	6
3.1.1	Total current liabilities	716	760	821	868	825	863	949	1,040
Long-term debt:									
3.1.2	Bonds, debentures and serial notes	189	187	186	188	159	158	156	155
3.1.3	Mortgages and agreements of sale	106	100	134	113	30	35	36	55
3.1.4	Loans from affiliated companies	49	50	47	47	49	47	47	70
3.1.5	Loans from chartered banks	28	18	20	20	10	12	21	19
3.1.6	Other long-term debt	20	18	24	94	92	95	107	110
3.1.7	Less: Portion of long-term debt payable within one year	13	36	40	39	7	7	8	9
Other liabilities:									
3.1.8	Deferred income taxes	32	36	37	35	42	43	46	53
3.1.9	All other liabilities	48	49	49	47	45	45	44	44
3.1	Total liabilities	1,175	1,182	1,278	1,373	1,245	1,291	1,398	1,537
Shareholders' equity:									
3.2.1	Share capital	284	285	350	349	373	374	374	346
3.2.1.1	Preferred shares
3.2.1.2	Common shares
3.2.2	Contributed surplus	2	2	2	2	1	1	1	7
Retained earnings (deficit) and reserves:									
3.2.3.1	Balance at beginning of period	772	765	785	821	841	878	908	960
3.2.3.2	Prior period adjustments	-15	-	4	-2	11	-	-3	-3
3.2.3.3	Net income (loss) for the period	34	30	36	35	31	37	35	60
3.2.3.6	Corporations employing the equity method	-	1	2	-	1	2	19	3
3.2.3.4	Cash dividends declared	-6	-11	-6	-12	-9	-8	-9	-11
3.2.3.5	Transfers to: from contributed surplus and share capital (including stock dividends)	-31	-	-	-	1	-1	-	-
3.2.3.7	Other adjustments	11	-	-	-1	2	-	10	5
3.2.3	Balance at end of period	765	785	821	841	878	908	960	1,014
3.2.4	Excess of appraisal value of fixed assets over (depreciated) cost	-	-	-	-	-	-	-	-
3.2	Total shareholders' equity	1,051	1,072	1,173	1,192	1,252	1,283	1,335	1,367
3	Total liabilities and shareholders' equity	2,226	2,254	2,451	2,565	2,497	2,574	2,733	2,904

See footnote(s) at end of statistical tables.

TABLEAU 130. Magasins d'alimentation

Bilan

Société dont l'actif total est de \$10 millions ou plus

1981				1982				CANSIM 006712	Série
I	II	III	IV	I	II	III	IV		
millions de dollars									
59	67	75	91	69	72			Actif:	
55	59	85	97	63	18			Encaisse et dépôts à demande	1.1.1
189	182	224	143	215	155			Prêts et avances à court terme aux sociétés affiliées	1.1.2
144	180	157	155	163	156			Placements temporaires	1.1.3
979	998	950	1,046	1,040	1,045			Débiteurs	1.1.4
49	59	58	46	49	63			Stocks	1.1.5
								Autres disponibilités	1.1.6
1,475	1,545	1,549	1,578	1,599	1,509			Total des disponibilités	1.1
507	661	922	931	895	988			Placements à long terme dans les sociétés apparentées	1.2
37	37	44	46	42	44			Placements à long terme	1.3
980	1,004	1,035	1,068	1,088	1,122			Immobilisations (nettes)	1.4
15	17	15	16	17	16			Tous les autres éléments d'actif	1.5
3,014	3,264	3,565	3,639	3,641	3,679			Total de l'actif(1)	1
729	744	744	765	791	817			Provision accumulée pour amortissement et épuisement	2
								Passif:	
134	136	148	123	130	118			Emprunts à court terme:	
7	7	8	6	9	10			Emprunts bancaires	3.1.1.1
82	105	71	147	165	168			Auprès de sociétés affiliées, directeurs et actionnaires	3.1.1.2
								Tous les autres emprunts à court terme	3.1.1.3
827	847	909	887	850	862			Créanciers	3.1.1.4
17	16	16	18	50	17			Partie de la dette à long terme exigible en moins d'un an	3.1.1.5
6	7	7	8	17	6			Autres exigibilités	3.1.1.6
1,073	1,118	1,159	1,189	1,221	1,181			Total des exigibilités	3.1.1
151	148	152	152	138	146			Dettes à long terme:	
62	88	69	85	70	74			Obligations garanties ou non et obligations remboursables par série	3.1.2
68	71	66	76	82	94			Hypothèques et contrats de vente	3.1.3
26	178	176	176	177	184			Emprunts de sociétés affiliées	3.1.4
156	154	154	151	150	146			Emprunts auprès de banques à charte	3.1.5
-17	-16	-16	-18	-50	-17			Autres dettes à long terme	3.1.6
								Moins: Partie de la dette à long terme exigible en moins d'un an	3.1.7
50	59	66	68	68	61			Autres éléments de passif:	
42	42	43	42	42	42			Impôts sur le revenu différés	3.1.8
								Tous les autres éléments de passif	3.1.9
1,611	1,822	1,869	1,921	1,898	1,911			Total du passif	3.1
								Avoir des actionnaires:	
331	340	532	533	533	533			Capital-actions	3.2.1
..	206	205			Actions privilégiées	3.2.1.1
..	327	328			Actions ordinaires	3.2.1.2
8	8	8	8	8	9			Surplus d'apport	3.2.2
1,014	1,064	1,094	1,156	1,177	1,202			Bénéfices non répartis (déficit) et les réserves:	
-	-	2	-2	2	-			Solde au début de l'exercice	3.2.3.1
47	40	68	32	34	37			Redressements de périodes antérieures	3.2.3.2
2	-1	3	2	3	4			Bénéfice net (perte nette) pour la période observée	3.2.3.3
-8	-9	-7	-12	-23	-12			Corporations utilisant la méthode comptabilisation	3.2.3.6
-1	-	-	-	-	-			Dividendes déclarés en espèces	3.2.3.4
10	-	-4	1	9	-5			Virements au surplus d'apport et capital-actions (y compris les dividendes en actions)	3.2.3.5
								Autres redressements	3.2.3.7
1,064	1,094	1,156	1,177	1,202	1,226			Solde à la fin de l'exercice	3.2.3
-	-	-	-	-	-			Excédent de la valeur estimative des immobilisations sur leur coût (ou sur leur valeur amortie)	3.2.4
1,403	1,442	1,696	1,718	1,743	1,768			Total de l'avoir des actionnaires	3.2
3,014	3,264	3,565	3,639	3,641	3,679			Total du passif et de l'avoir des actionnaires	3

Voir note(s) à la fin des tableaux statistiques.

TABLE 131. Retail Food Industry

Statement of Income

Companies having \$10 million or more of total assets

Series	CANSIM 006713	1979					1980				
		I	II	III	IV	Annual	I	II	III	IV	Annual
		millions of dollars									
1	Sales of goods and services(1)	2,326	2,395	2,746	2,707	10,174	2,604	2,684	3,036	3,164	11,488
	Operation expenses:										
2.1	Cost of merchandise sold (wholesale and retail industries)	1,896	1,962	2,230	2,194	8,282	2,098	2,161	2,436	2,526	9,221
2.2	Depreciation of buildings and equipment	19	22	31	26	98	24	25	28	29	106
2.3	Depletion	-	-	-	-	-	-	-	-	-	-
2.4	Amortization of deferred charges and intangible assets	-	-	-	-	-	-	-	-	-	-
	Interest on:										
2.6	Short-term loans	2	4	5	5	16	4	6	6	4	20
2.7	Long-term debt	6	7	9	8	30	8	7	9	9	33
2.11	Materials, labour and other expenses	357	362	423	432	1,574	423	432	501	531	1,887
2	Total operating expenses	2,280	2,357	2,698	2,665	10,000	2,557	2,631	2,980	3,099	11,267
3	Operating income (loss)	46	38	48	42	174	47	53	56	65	221
	Other income:										
	Dividends from:										
4.1	Canadian corporations	1	1	1	1	4	1	2	3	14	20
4.2	Foreign corporations	-	-	-	2	2	-	-	-	1	1
4.3	Interest	4	4	5	7	20	3	5	5	5	18
4.6	Gains (losses) on the translation of foreign currency	-	-	-	-	-	-	-	-	-	-
4.4	Gains (losses) on sale of assets	4	3	4	1	12	-	1	-	1	2
4.5	All other income	2	3	2	4	11	2	2	3	6	13
4	Total other income	11	11	12	15	49	6	10	11	27	54
5	Income (loss) before provision for income taxes	57	49	60	57	223	53	63	67	92	275
	Provision for income and other corporation taxes:										
6	Current	19	16	23	23	81	17	24	23	26	90
7	Deferred	4	3	1	-2	6	5	1	2	7	15
8.1	Net income (loss) before extraordinary items	34	30	36	36	136	31	38	42	59	170
8.2	Extraordinary gains (losses)	-	-	-	-1	-1	-	-1	-7	-1	-9
8.3	Income tax related thereto	-	-	-	-	-	-	-	-	2	2
8	Net income (loss) for period(1)	34	30	36	35	135	31	37	35	60	163
	Supplementary information:										
13	Base profit reconciling item	-	-	-	-	-	-	-	-	-	-
9	Base profit	71	67	86	81	305	76	85	92	106	359
	Capital expenditures:										
19.1	Land	1	2	2	3	8	1	-	2	9	12
19.2	Depreciable assets	41	41	79	61	222	45	58	60	57	220
19.3	Depletable assets	-	-	-	-	-	-	-	-	-	-
19	Total capital expenditures	42	43	81	64	230	46	58	62	66	232

See footnote(s) at end of statistical tables

TABLEAU 131. Magasins d'alimentation

État des revenus et dépenses

Société dont l'actif total est de \$10 millions ou plus

1981					1982					CANSIM 006713	Série
I	II	III	IV	Annuel	I	II	III	IV	Annuel		
millions de dollars											
2,975	3,057	3,362	3,277	12,671	3,041	3,220				Ventes de biens et de services(1)	1
										Frais d'exploitation:	
2,373	2,444	2,684	2,813	10,114	2,391	2,549				Prix de revient des produits vendus (les industries de gros et de détail)	2.1
28	32	30	36	126	34	35				Amortissement des bâtiments et du matériel	2.2
-	-	-	-	-	-	-				Provision pour épuisement	2.3
-	-	-	-	-	-	-				Amortissement d'actif transitoire et d'immobilisations incorporelles	2.4
5	8	9	8	30	10	10				Intérêt versé:	
13	17	18	20	68	16	19				Dette à court terme	2.6
										Dette à long terme	2.7
493	498	573	571	2,135	551	566				Matières première, main d'oeuvre et autres frais	2.11
2,912	2,999	3,314	3,248	12,473	3,002	3,179				Total, frais d'exploitation	2
63	58	48	29	198	39	41				Revenus (pertes) d'exploitation	3
										Autres revenus:	
3	3	6	10	22	5	4				Dividendes reçus de:	
-	-	-	-	-	-	-				Sociétés canadiennes	4.1
										Sociétés étrangères	4.2
7	7	14	9	37	5	4				Intérêt reçu	4.3
-	-	-	-	-	-1	-1				Gains (pertes) non réalisés sur la conversion des comptes exprimés en devises étrangères	4.6
-	-	-	1	1	-	5				Gains (pertes) sur réalisation d'actif	4.4
3	3	4	3	13	3	4				Tous les autres revenus	4.5
13	13	24	23	73	12	16				Total, autres revenus	4
76	71	72	52	271	51	57				Bénéfice net (perte nette) avant impôts sur le revenu	5
										Impôts sur le revenu des sociétés:	
28	25	21	20	94	14	23				Exigibles	6
3	5	5	-1	12	2	-4				Différés	7
45	41	46	33	165	35	38				Bénéfice net (perte nette) avant pertes et profits exceptionnels	8.1
2	-1	29	-1	29	-1	-1				Pertes et profits exceptionnels	8.2
-	-	-7	-	-7	-	-				Impôts sur le revenu applicable	8.3
47	40	68	32	187	34	37				Bénéfice net (perte nette) pour la période observée(1)	8
										Renseignements supplémentaires:	
-	-	-	-	-	-	-				Postes conciliant les bénéfices de base	13
101	100	96	77	374	81	84				Bénéfices de base	9
										Dépenses en immobilisations:	
5	2	10	3	20	1	-				Terrains	19.1
39	65	65	67	236	59	72				Actif amortissable	19.2
-	-	-	-	-	-	-				Actif épuisable	19.3
44	67	75	70	256	60	72				Total, dépenses en immobilisations	19

Voir note(s) à la fin des tableaux statistiques.

TABLE 132. Retail Food Industry

Statement of Income

Estimate for entire universe of corporations

Series	CANSIM 006771	1979					1980				
		I	II	III	IV	Annual	I	II	III	IV	Annual
millions of dollars											
1	Sales of goods and services(1)	3,782	3,831	4,268	4,173	16,054	4,080	4,224	4,530	4,753	17,587
Operation expenses:											
2.1	Cost of merchandise sold (wholesale and retail industries)	3,086	3,137	3,463	3,398	13,084	3,298	3,385	3,640	3,807	14,130
2.2	Depreciation of buildings and equipment	32	34	44	38	148	38	38	41	43	160
2.3	Depletion	-	-	-	-	-	-	-	-	-	-
2.4	Amortization of deferred charges and intangible assets	-	-	-	-	-	-	-	-	-	-
Interest on:											
2.6	Short-term loans	8	12	13	13	46	12	14	17	15	58
2.7	Long-term debt	8	8	11	10	37	10	9	11	10	40
2.11	Materials, labour and other expenses	594	575	657	648	2,474	654	681	741	780	2,856
2	Total operating expenses	3,728	3,766	4,188	4,107	15,789	4,012	4,127	4,450	4,655	17,244
3	Operating income (loss)	54	65	80	66	265	68	97	80	98	343
Other income:											
Dividends from:											
4.1	Canadian corporations	1	2	1	2	6	1	2	4	14	21
4.2	Foreign corporations	-	-	-	2	2	-	-	-	1	1
4.3	Interest	5	5	6	9	25	4	6	6	6	22
4.6	Gains (losses) on the translation of foreign currency	-	-	-	-	-	-	-	-	-	-
4.4	Gains (losses) on sale of assets	6	4	5	2	17	1	1	1	2	5
4.5	All other income	4	5	5	6	20	4	3	5	7	19
4	Total other income	16	16	17	21	70	10	12	16	30	68
5	Income (loss) before provision for income taxes	70	81	97	87	335	78	109	96	128	411
Provision for income and other corporation taxes:											
6	Current	23	25	34	32	114	27	42	32	37	138
7	Deferred	4	3	2	-2	7	5	2	2	7	16
8.1	Net income (loss) before extraordinary items	43	53	61	57	214	46	65	62	84	257
8.2	Extraordinary gains (losses)	-	-	-	-1	-1	-	-1	-7	-1	-9
8.3	Income tax related thereto	-	-	-	-	-	-	-	-	2	2
8	Net income (loss) for period(1)	43	53	61	56	213	46	64	55	85	250
Supplementary information:											
20	Base profit reconciling item	-	-	-	-	-	-	-	-	-	-
9	Base profit	95	109	135	121	460	114	144	132	155	545
Selected items, seasonally adjusted:											
13	Sales of goods and services	3,973	3,875	4,080	4,126	16,054	4,255	4,284	4,359	4,689	17,587
17	Operating income (loss)	57	63	71	74	265	72	95	70	106	343
18	Income (loss) before provision for income taxes	75	81	87	92	335	85	110	84	132	411
15	Net income (loss) for period	46	51	58	58	213	51	61	52	86	250
16	Base profit	102	109	123	126	460	122	144	119	160	545

See footnote(s) at end of statistical tables.

TABLEAU 132. Magasins d'alimentation

Etat des revenus et dépenses

Estimation pour l'univers intégral des corporations

1981					1982					CANSIM 006771	Série	
I	II	III	IV	Annuel	I	II	III	IV	Annuel			
millions de dollars												
4,647	4,838	5,134	5,171	19,790	4,863	5,227					Ventes de biens et de services(1)	1
											Frais d'exploitation:	
3,740	3,886	4,110	4,133	15,869	3,859	4,161					Prix de revient des produits vendus (les industries de gros et de détail)	2.1
42	48	46	53	189	51	53					Amortissement des bâtiments et du matériel	2.2
-	-	-	-	-	-	-					Provision pour epuisement	2.3
-	-	-	-	-	-	-					Amortissement d'actif transitoire et d'immobilisations incorporelles	2.4
16	24	26	25	91	29	28					Intérêt versé:	
14	19	20	22	75	18	21					Dette à court terme	2.6
											Dette à long terme	2.7
743	763	840	881	3,227	844	895					Matières première, main d'oeuvre et autres frais	2.11
4,555	4,740	5,042	5,114	19,451	4,801	5,158					Total, frais d'exploitation	2
92	98	92	57	339	62	69					Revenus (pertes) d'exploitation	3
											Autres revenus:	
3	4	6	11	24	5	4					Dividendes reçus de:	
-	-	-	-	-	-	-					Sociétés canadiennes	4.1
											Sociétés étrangères	4.2
8	8	15	11	42	6	5					Intérêt reçu	4.3
-	-	-	-	-	-1	-1					Gains (pertes) non réalisés sur la conversion des comptes exprimés en devises étrangères	4.6
-	-	-	1	1	-	5					Gains (pertes) sur réalisation d'actif	4.4
6	5	8	6	25	6	6					Tous les autres revenus	4.5
17	17	29	29	92	16	19					Total, autres revenus	4
109	115	121	86	431	78	88					Bénéfice net (perte nette) avant impôts sur le revenu	5
											Impôts sur le revenu des sociétés:	
37	42	39	33	151	25	36					Exigibles	6
3	5	5	-1	12	2	-4					Différés	7
69	68	77	54	268	51	56					Bénéfice net (perte nette) avant pertes et profits exceptionnels	8.1
2	-1	29	-1	29	-1	-1					Pertes et profits exceptionnels	8.2
-	-	-7	-	-7	-	-					Impôts sur le revenu applicable	8.3
71	67	99	53	290	50	55					Bénéfice net (perte nette) pour la période observée(1)	8
											Renseignements supplémentaires:	
-	-	-	-	-	-	-					Postes conciliant les bénéfices de base	20
148	159	161	127	595	125	133					Bénéfices de base	9
											Certains postes corrigés des variations saisonnières:	
4,831	4,895	4,974	5,090	19,790	5,046	5,284					Ventes de biens et de services	13
97	95	82	65	339	67	65					Revenus (pertes) d'exploitation	17
117	115	109	90	431	87	88					Bénéfice net (perte nette) avant impôts sur le revenu	18
76	65	95	54	290	56	52					Bénéfice net (perte nette) pour la période observée	15
156	158	148	133	595	133	132					Bénéfices de base	16

Voir note(s) à la fin des tableaux statistiques.

TABLE 133. Retail Department Stores Industries

Balance Sheet

Companies having \$10 million or more of total assets

Series	CANSIM 006714	1979				1980			
		I	II	III	IV	I	II	III	IV
millions of dollars									
Assets:									
1.1.1	Cash on hand and demand deposits	44	54	56	47	104	67	54	69
1.1.2	Short-term loans and advances to affiliated companies	294	244	286	342	531	521	479	546
1.1.3	Temporary investments	232	168	166	155	147	11	18	18
1.1.4	Accounts receivable	359	323	304	328	401	350	382	401
1.1.5	Inventories	1,922	2,094	2,202	2,506	2,240	2,461	2,473	2,891
1.1.6	Other current assets	84	83	118	114	95	109	160	143
1.1	Total current assets	2,935	2,966	3,132	3,492	3,518	3,519	3,566	4,068
1.2	Long-term intercorporate investments in affiliated companies	843	847	868	875	955	958	981	989
1.3	Long-term investments	80	80	40	39	157	123	132	137
1.4	Fixed assets (net)	1,380	1,486	1,516	1,437	1,674	1,706	1,736	1,770
1.5	Other assets	23	25	35	36	35	38	40	54
1	Total assets	5,261	5,404	5,591	5,879	6,339	6,344	6,455	7,018
2	Accumulated allowance for depreciation and depletion	777	792	860	886	930	923	948	979
Liabilities:									
Short-term loans:									
3.1.1.1	Bank loans	205	236	265	298	368	415	384	588
3.1.1.2	From affiliated companies, directors and shareholders	29	32	65	44	42	57	109	99
3.1.1.3	All other short-term loans and notes	355	526	579	603	402	596	586	687
3.1.1.4	Accounts payable	1,000	748	780	1,034	1,075	991	970	1,217
3.1.1.5	Portion of long-term debt payable within one year	67	93	64	45	47	63	43	33
3.1.1.6	Other current liabilities	36	36	41	41	46	41	50	54
3.1.1	Total current liabilities	1,692	1,671	1,794	2,065	1,980	2,163	2,142	2,678
Long-term debt:									
3.1.2	Bonds, debentures and serial notes	898	1,011	959	929	911	904	1,060	1,068
3.1.3	Mortgages and agreements of sale	40	154	143	38	38	39	34	69
3.1.4	Loans from affiliated companies	227	227	227	227	330	217	209	238
3.1.5	Loans from chartered banks	1	9	18	14	20	19	25	41
3.1.6	Other long-term debt	80	80	89	90	227	244	229	213
3.1.7	Less: Portion of long-term debt payable within one year	67	93	64	45	47	63	43	33
Other liabilities:									
3.1.8	Deferred income taxes	133	128	131	139	130	124	131	136
3.1.9	All other liabilities	5	6	6	6	35	34	33	32
3.1	Total liabilities	3,009	3,193	3,303	3,463	3,624	3,681	3,820	4,442
Shareholders' equity:									
3.2.1	Share capital	744	745	776	848	909	913	908	912
3.2.1.1	Preferred shares
3.2.1.2	Common shares
3.2.2	Contributed surplus	6	6	6	6	6	6	6	6
Retained earnings (deficit) and reserves:									
3.2.3.1	Balance at beginning of period	1,408	1,488	1,448	1,494	1,550	1,750	1,694	1,671
3.2.3.2	Prior period adjustments	-	-5	12	5	-12	-4	4	-
3.2.3.3	Net income (loss) for the period	260	-	25	68	218	-9	5	57
3.2.3.6	Corporations employing the equity method	-2	-2	5	4	6	-1	-	3
3.2.3.4	Cash dividends declared	-183	-35	-24	-23	-35	-37	-27	-124
3.2.3.5	Transfers to from contributed surplus and share capital (including stock dividends)	-	2	-1	-1	-	-5	-1	-
3.2.3.7	Other adjustments	5	-	29	3	23	-	-4	1
3.2.3	Balance at end of period	1,488	1,448	1,494	1,550	1,750	1,694	1,671	1,608
3.2.4	Excess of appraisal value of fixed assets over (depreciated) cost	14	12	12	12	50	50	50	50
3.2	Total shareholders' equity	2,252	2,211	2,288	2,416	2,715	2,663	2,635	2,576
3	Total liabilities and shareholders' equity	5,261	5,404	5,591	5,879	6,339	6,344	6,455	7,018

TABEAU 133. Grands magasins

Bilan

Société dont l'actif total est de \$10 millions ou plus

1981				1982				CANSIM 006714	Série
I	II	III	IV	I	II	III	IV		
millions de dollars									
62	54	70	80	78	54			Actif:	
607	473	723	596	614	567			Encaisse et dépôts à demande	1.1.1
30	6	5	5	25	5			Prêts et avances à court terme aux sociétés affiliées	1.1.2
462	414	423	438	513	470			Placements temporaires	1.1.3
2,528	2,818	2,792	3,305	2,694	2,874			Débiteurs	1.1.4
107	137	161	125	116	123			Stocks	1.1.5
								Autres disponibilités	1.1.6
3,796	3,902	4,174	4,549	4,040	4,093			Total des disponibilités	1.1
981	1,080	1,096	972	1,368	1,305			Placements à long terme dans les sociétés apparentées	1.2
148	143	139	123	132	132			Placements à long terme	1.3
1,870	1,871	1,922	1,972	2,054	2,067			Immobilisations (nettes)	1.4
57	66	74	202	171	171			Tous les autres éléments d'actif	1.5
6,852	7,062	7,405	7,818	7,765	7,768			Total de l'actif	1
1,115	1,057	1,088	1,097	1,111	1,151			Provision accumulée pour amortissement et épuisement	2
								Passif:	
585	558	718	996	682	804			Emprunts à court terme:	
64	80	230	73	28	35			Emprunts bancaires	3.1.1.1
393	725	826	908	684	838			Auprès de sociétés affiliées, directeurs et actionnaires	3.1.1.2
								Tous les autres emprunts à court terme	3.1.1.3
1,184	1,087	1,026	1,279	1,126	1,144			Créanciers	3.1.1.4
71	46	97	99	77	71			Partie de la dette à long terme exigible en moins d'un an	3.1.1.5
72	69	80	54	95	40			Autres exigibilités	3.1.1.6
2,369	2,565	2,977	3,409	2,692	2,932			Total des exigibilités	3.1.1
1,051	1,033	1,006	1,051	1,108	1,101			Dettes à long terme:	
85	109	109	114	125	138			Obligations garanties ou non et obligations remboursables par série	3.1.2
228	273	309	352	355	342			Hypothèques et contrats de vente	3.1.3
40	47	53	56	55	35			Emprunts de sociétés affiliées	3.1.4
237	223	217	214	241	237			Emprunts auprès de banques à charte	3.1.5
-71	-46	-97	-99	-77	-71			Autres dettes à long terme	3.1.6
								Moins: Partie de la dette à long terme exigible en moins d'un an	3.1.7
132	133	137	140	147	111			Autres éléments de passif:	
32	31	30	55	94	27			Impôts sur le revenu différés	3.1.8
								Tous les autres éléments de passif	3.1.9
4,103	4,368	4,741	5,292	4,740	4,852			Total du passif	3.1
								Avoir des actionnaires:	
888	897	906	871	876	879			Capital-actions	3.2.1
..	216	216			Actions privilégiées	3.2.1.1
..	660	663			Actions ordinaires	3.2.1.2
10	6	10	11	11	12			Surplus d'apport	3.2.2
1,608	1,799	1,739	1,696	1,592	2,086			Bénéfices non répartis (déficit) et les réserves:	
-	-1	-	-	1	-			Solde au début de l'exercice	3.2.3.1
199	-23	-7	9	516	-82			Redressements de périodes antérieures	3.2.3.2
14	2	-3	3	4	7			Bénéfice net (perte nette) pour la période observée	3.2.3.3
-38	-31	-25	-20	-34	-31			Corporations utilisant la méthode comptabilisation	3.2.3.6
12	-4	-	-1	-5	-7			Dividendes déclarés en espèces	3.2.3.4
								Virements au surplus d'apport et capital-actions (y compris les dividendes en actions)	3.2.3.5
4	-3	-8	-95	12	-			Autres redressements	3.2.3.7
1,799	1,739	1,696	1,592	2,086	1,973			Solde à la fin de l'exercice	3.2.3
52	52	52	52	52	52			Excédent de la valeur estimative des immobilisations sur leur coût (ou sur leur valeur amortie)	3.2.4
2,749	2,694	2,664	2,526	3,025	2,916			Total de l'avoir des actionnaires	3.2
6,852	7,062	7,405	7,818	7,765	7,768			Total du passif et de l'avoir des actionnaires	3

TABLE 134. Retail Department Stores Industries

Statement of Income

Companies having \$10 million or more of total assets

Series	CANSIM 006715	1979					1980				
		I	II	III	IV	Annual	I	II	III	IV	Annual
		millions of dollars									
1	Sales of goods and services	3,148	2,441	2,677	2,996	11,262	3,640	2,799	2,933	3,252	12,624
	Operation expenses:										
2.1	Cost of merchandise sold (wholesale and retail industries)	1,958	1,625	1,854	2,091	7,528	2,312	1,901	2,098	2,288	8,599
2.2	Depreciation of buildings and equipment	28	27	30	32	117	32	30	29	31	122
2.3	Depletion	-	-	-	-	-	-	-	-	-	-
2.4	Amortization of deferred charges and intangible assets	1	1	1	1	4	1	-	-	-	1
	Interest on:										
2.6	Short-term loans	13	18	22	26	79	27	27	31	30	115
2.7	Long-term debt	21	21	27	25	94	35	28	29	32	124
2.11	Materials, labour and other expenses	896	779	730	754	3,159	945	875	755	818	3,393
2	Total operating expenses	2,917	2,471	2,664	2,929	10,981	3,352	2,861	2,942	3,199	12,354
3	Operating income (loss)	231	-30	13	67	281	288	-62	-9	53	270
	Other income:										
	Dividends from:										
4.1	Canadian corporations	7	7	5	7	26	9	9	8	9	35
4.2	Foreign corporations	-	-	-	-	-	-	-	-	-	-
4.3	Interest	5	8	7	8	28	11	7	4	4	26
4.6	Gains (losses) on the translation of foreign currency	-	-	-	-	-	-	-	-	-	-
4.4	Gains (losses) on sale of assets	3	-	-	-	3	3	1	-	2	6
4.5	All other income	6	3	4	10	23	19	5	4	7	35
4	Total other income	21	18	16	25	80	42	22	16	22	102
5	Income (loss) before provision for income taxes	252	-12	29	92	361	330	-40	7	75	372
	Provision for income and other corporation taxes:										
6	Current	87	-13	3	17	94	108	-21	1	21	109
7	Deferred	-1	1	2	7	9	13	-3	5	2	17
8.1	Net income (loss) before extraordinary items	166	-	24	68	258	209	-16	1	52	246
8.2	Extraordinary gains (losses)	96	-	1	-	97	9	7	4	5	25
8.3	Income tax related thereto	-2	-	-	-	-2	-	-	-	-	-
8	Net income (loss) for period	260	-	25	68	353	218	-9	5	57	271
	Supplementary information:										
13	Base profit reconciling item	-	-	-	-	-	-	-	-	-	-
9	Base profit	271	9	55	118	453	351	-20	28	95	454
	Capital expenditures:										
19.1	Land	7	4	3	2	16	5	1	4	17	27
19.2	Depreciable assets	53	31	48	52	184	100	46	56	62	264
19.3	Depletable assets	-	-	-	-	-	-	-	-	-	-
19	Total capital expenditures	60	35	51	54	200	105	47	60	79	291

TABLEAU 134. Grands magasins

Etat des revenus et dépenses

Société dont l'actif total est de \$10 millions ou plus

1981					1982					CANSIM 006715	Série	
I	II	III	IV	Annuel	I	II	III	IV	Annuel			
millions de dollars												
4,215	3,209	3,326	3,532	14,282	4,280	3,144					Ventes de biens et de services	1
											Frais d'exploitation:	
2,860	2,164	2,294	2,465	9,783	2,957	2,165					Prix de revient des produits vendus (les industries de gros et de détail)	2.1
40	36	35	38	149	43	40					Amortissement des bâtiments et du matériel	2.2
-	-	-	-	-	-	-					Provision pour épusement	2.3
1	1	1	2	5	2	2					Amortissement d'actif transitoire et d'immobilisations incorporelles	2.4
											Intérêt versé:	
33	39	52	73	197	53	45					Dettes à court terme	2.6
37	38	46	53	174	52	53					Dettes à long terme	2.7
997	1,011	970	952	3,930	1,022	1,024					Matières premières, main d'oeuvre et autres frais	2.11
3,968	3,289	3,398	3,583	14,238	4,129	3,329					Total, frais d'exploitation	2
247	-80	-72	-51	44	151	-185					Revenus (pertes) d'exploitation	3
											Autres revenus:	
12	6	12	8	38	18	16					Dividendes reçus de:	
7	-	-	-	7	-	-					Sociétés canadiennes	4.1
-	5	3	5	13	6	6					Sociétés étrangères	4.2
-	-	-	-	-	-	-					Intérêt reçu	4.3
-	-	-	-	-	-	-					Gains (pertes) non réalisés sur la conversion des comptes exprimés en devises étrangères	4.6
1	1	4	2	8	8	2					Gains (pertes) sur réalisation d'actif	4.4
11	11	13	12	47	13	8					Tous les autres revenus	4.5
31	23	32	27	113	45	32					Total, autres revenus	4
278	-57	-40	-24	157	196	-153					Bénéfice net (perte nette) avant impôts sur le revenu	5
											Impôts sur le revenu des sociétés:	
90	-27	-25	-22	16	38	-37					Exigibles	6
-9	-2	1	1	-9	7	-34					Différés	7
197	-28	-16	-3	150	151	-82					Bénéfice net (perte nette) avant pertes et profits exceptionnels	8.1
2	6	11	14	33	423	-					Pertes et profits exceptionnels	8.2
-	-1	-2	-2	-5	-58	-					Impôts sur le revenu applicable	8.3
199	-23	-7	9	178	516	-82					Bénéfice net (perte nette) pour la période observée	8
											Renseignements supplémentaires:	
-	-	-	-	-	-	-					Postes conciliant les bénéfices de base	13
306	-27	-20	6	265	215	-129					Bénéfices de base	9
											Dépenses en immobilisations:	
19	4	9	2	34	24	17					Terrains	19.1
95	53	90	105	343	102	58					Actif amortissable	19.2
-	-	-	-	-	-	-					Actif épuisable	19.3
114	57	99	107	377	126	75					Total, dépenses en immobilisations	19

TABLE 135. Retail Department Stores Industries

Statement of Income

Estimate for entire universe of corporations

Series	CANSIM 006772	1979					1980				
		I	II	III	IV	Annual	I	II	III	IV	Annual
millions of dollars											
1	Sales of goods and services	3,767	3,112	3,367	3,766	14,012	4,333	3,514	3,756	4,222	15,825
Operation expenses:											
2.1	Cost of merchandise sold (wholesale and retail industries)	2,433	2,150	2,386	2,673	9,642	2,841	2,458	2,741	3,031	11,071
2.2	Depreciation of buildings and equipment	33	33	36	38	140	38	37	36	39	150
2.3	Depletion	-	-	-	-	-	-	-	-	-	-
2.4	Amortization of deferred charges and intangible assets	1	1	1	1	4	1	-	-	-	1
Interest on:											
2.6	Short-term loans	18	23	28	32	101	33	33	37	35	138
2.7	Long-term debt	23	24	31	29	107	39	33	34	37	143
2.11	Materials, labour and other expenses	1,034	908	866	896	3,704	1,084	1,014	905	1,006	4,009
2	Total operating expenses	3,542	3,139	3,348	3,669	13,698	4,036	3,575	3,753	4,148	15,512
3	Operating income (loss)	225	-27	19	97	314	297	-61	3	74	313
Other income:											
Dividends from:											
4.1	Canadian corporations	8	7	5	7	27	9	9	8	10	36
4.2	Foreign corporations	-	-	-	-	-	-	-	-	-	-
4.3	Interest	9	10	9	12	40	14	10	6	6	36
4.6	Gains (losses) on the translation of foreign currency	-	-	-	-	-	-	-	-	-	-
4.4	Gains (losses) on sale of assets	4	-	1	2	7	4	2	-	3	9
4.5	All other income	12	9	9	14	44	22	9	8	13	52
4	Total other income	33	26	24	35	118	49	30	22	32	133
5	Income (loss) before provision for income taxes	258	-1	43	132	432	346	-31	25	106	446
Provision for income and other corporation taxes:											
6	Current	89	-11	7	28	113	112	-18	7	29	130
7	Deferred	-1	1	2	7	9	13	-3	5	2	17
8.1	Net income (loss) before extraordinary items	170	9	34	97	310	221	-10	13	75	299
8.2	Extraordinary gains (losses)	96	-	1	-	97	9	7	4	5	25
8.3	Income tax related thereto	-2	-	-	-	-2	-	-	-	-	-
8	Net income (loss) for period	264	9	35	97	405	230	-3	17	80	324
Supplementary information:											
20	Base profit reconciling item	-	-	-	-	-	-	-	-	-	-
9	Base profit	280	26	74	162	542	372	-5	53	132	552
Selected items, seasonally adjusted:											
13	Sales of goods and services	3,378	3,405	3,547	3,682	14,012	3,884	3,830	3,953	4,158	15,825
17	Operating income (loss)	89	61	75	89	314	144	36	63	70	313
18	Income (loss) before provision for income taxes	116	89	103	124	432	185	69	89	103	446
15	Net income (loss) for period	143	79	90	93	405	92	75	78	79	324
16	Base profit	139	115	133	155	542	213	94	117	128	552

TABLEAU 135. Grands magasins

État des revenus et dépenses

Estimation pour l'univers intégral des corporations

1981					1982					CANSIM 006772	Série	
I	II	III	IV	Annuel	I	II	III	IV	Annuel			
millions de dollars												
5,078	4,093	4,240	4,551	17,962	5,099	3,994					Ventes de biens et de services	1
Frais d'exploitation:												
3,524	2,841	3,007	3,260	12,632	3,565	2,810					Prix de revient des produits vendus (les industries de gros et de détail)	2.1
47	43	42	45	177	49	46					Amortissement des bâtiments et du matériel	2.2
-	-	-	-	-	-	-					Provision pour épuisement	2.3
1	1	1	2	5	2	2					Amortissement d'actif transitoire et d'immobilisations incorporelles	2.4
Intérêt versé:												
39	46	60	81	226	60	52					Dette à court terme	2.6
42	43	52	59	196	58	59					Dette à long terme	2.7
1,167	1,199	1,140	1,130	4,636	1,215	1,212					Matières première, main d'oeuvre et autres frais	2.11
4,820	4,173	4,302	4,577	17,872	4,949	4,181					Total, frais d'exploitation	2
258	-80	-62	-26	90	150	-187					Revenus (pertes) d'exploitation	3
Autres revenus:												
13	7	12	10	42	19	16					Dividendes reçus de:	
7	-	-	-	7	-	-					Sociétés canadiennes	4.1
-	-	-	-	-	-	-					Sociétés étrangères	4.2
3	8	6	9	26	8	9					Intérêt reçu	4.3
-	-	-	-	-	-	-					Gains (pertes) non réalisés sur la conversion des comptes exprimés en devises étrangères	4.6
1	1	4	2	8	8	2					Gains (pertes) sur réalisation d'actif	4.4
14	14	18	19	65	20	12					Tous les autres revenus	4.5
38	30	40	40	148	55	39					Total, autres revenus	4
296	-50	-22	14	238	205	-148					Bénéfice net (perte nette) avant impôts sur le revenu	5
Impôts sur le revenu des sociétés:												
97	-25	-18	-8	46	42	-35					Exigibles	6
-9	-2	1	1	-9	7	-34					Différés	7
208	-23	-5	21	201	156	-79					Bénéfice net (perte nette) avant pertes et profits exceptionnels	8.1
2	6	11	14	33	423	-					Pertes et profits exceptionnels	8.2
-	-1	-2	-2	-5	-58	-					Impôts sur le revenu applicable	8.3
210	-18	4	33	229	521	-79					Bénéfice net (perte nette) pour la période observée	8
Renseignements supplémentaires:												
-	-	-	-	-	-	-					Postes conciliant les bénéfices de base	20
330	-14	5	49	370	229	-118					Bénéfices de base	9
Certains postes corrigés des variations saisonnières:												
4,554	4,454	4,453	4,501	17,962	4,558	4,370					Ventes de biens et de services	13
86	32	-	-28	90	-26	-70					Revenus (pertes) d'exploitation	17
116	67	43	12	238	20	-25					Bénéfice net (perte nette) avant impôts sur le revenu	18
65	68	69	27	229	373	10					Bénéfice net (perte nette) pour la période observée	15
152	100	71	47	370	46	1					Bénéfices de base	16

TABLE 136. Retail Motor Vehicles Dealers Industry

Balance Sheet

Companies having \$10 million or more of total assets

Series	CANSIM 006716	1979				1980			
		I	II	III	IV	I	II	III	IV
		millions of dollars							
	Assets:								
1.1.1	Cash on hand and demand deposits	6	7	13	7	8	7	8	8
1.1.2	Short-term loans and advances to affiliated companies	11	10	12	11	10	12	14	14
1.1.3	Temporary investments	3	3	4	3	3	3	6	6
1.1.4	Accounts receivable	98	100	109	107	110	109	108	109
1.1.5	Inventories	341	356	383	416	427	416	415	426
1.1.6	Other current assets	14	16	17	15	14	17	14	13
1.1	Total current assets	473	492	538	559	572	564	565	576
1.2	Long-term intercorporate investments in affiliated companies	46	46	51	53	62	68	64	71
1.3	Long-term investments	48	50	53	54	49	38	38	38
1.4	Fixed assets (net)	250	261	291	299	319	363	374	379
1.5	Other assets	7	7	6	5	6	6	10	9
1	Total assets(1)	824	856	939	970	1,008	1,039	1,051	1,073
2	Accumulated allowance for depreciation and depletion	95	96	104	112	113	120	132	139
	Liabilities:								
	Short-term loans:								
3.1.1.1	Bank loans	105	109	104	113	107	100	105	111
3.1.1.2	From affiliated companies, directors and shareholders	3	3	5	3	3	4	5	5
3.1.1.3	All other short-term loans and notes	218	223	257	280	275	277	264	268
3.1.1.4	Accounts payable	77	77	92	84	81	89	79	80
3.1.1.5	Portion of long-term debt payable within one year	17	16	15	16	16	17	15	16
3.1.1.6	Other current liabilities	42	43	48	45	48	36	39	38
3.1.1	Total current liabilities	462	471	521	541	530	523	507	518
3.1.2	Long-term debt:								
	Bonds, debentures and serial notes	1	1	2	2	2	2	2	2
3.1.3	Mortgages and agreements of sale	62	69	71	71	101	123	127	129
3.1.4	Loans from affiliated companies	12	12	11	10	9	9	15	15
3.1.5	Loans from chartered banks	9	9	24	15	6	6	10	11
3.1.6	Other long-term debt	134	139	140	154	158	161	162	165
3.1.7	Less: Portion of long-term debt payable within one year	17	16	15	16	16	17	15	16
3.1.8	Other liabilities:								
	Deferred income taxes	23	26	28	29	36	40	42	42
3.1.9	All other liabilities	1	1	1	1	1	1	1	1
3.1	Total liabilities	687	712	783	807	827	848	851	867
	Shareholders' equity:								
3.2.1	Share capital	33	33	30	31	31	31	31	30
3.2.1.1	Preferred shares
3.2.1.2	Common shares
3.2.2	Contributed surplus	3	3	3	3	3	3	3	3
	Retained earnings (deficit) and reserves:								
3.2.3.1	Balance at beginning of period	73	100	107	121	127	145	154	163
3.2.3.2	Prior period adjustments	-	-	-	-	5	-	-	-
3.2.3.3	Net income (loss) for the period	6	7	7	8	9	9	8	11
3.2.3.6	Corporations employing the equity method	-	2	3	-	6	4	5	-
3.2.3.4	Cash dividends declared	-	-2	-1	-2	-	-1	-	-3
3.2.3.5	Transfers to/from contributed surplus and share capital (including stock dividends)	-	-	-	-	-	-	-	-
3.2.3.7	Other adjustments	21	-	5	-	-2	-3	-4	-1
3.2.3	Balance at end of period	100	107	121	127	145	154	163	170
3.2.4	Excess of appraisal value of fixed assets over (depreciated) cost	1	1	2	2	2	3	3	3
3.2	Total shareholders' equity	137	144	156	163	181	191	200	206
3	Total liabilities and shareholders' equity(1)	824	856	939	970	1,008	1,039	1,051	1,073

See footnote(s) at end of statistical tables.

TABEAU 136. Distributeurs de véhicules automobiles

Bilan

Société dont l'actif total est de \$10 millions ou plus

1981				1982				CANSIM 006716	Série
I	II	III	IV	I	II	III	IV		
millions de dollars									
5	4	4	4	6	7			Actif:	
14	13	7	6	4	4			Encaisse et dépôts à demande	1.1.1
5	5	4	3	4	4			Prêts et avances à court terme aux sociétés affiliées	1.1.2
87	88	91	96	92	90			Placements temporaires	1.1.3
314	332	323	310	265	255			Débiteurs	1.1.4
13	14	14	12	13	12			Stocks	1.1.5
								Autres disponibilités	1.1.6
438	456	443	431	384	372			Total des disponibilités	1.1
15	16	18	18	17	13			Placements à long terme dans les sociétés apparentées	1.2
3	3	2	2	1	4			Placements à long terme	1.3
225	229	238	242	237	242			Immobilisations (nettes)	1.4
5	6	8	7	5	7			Tous les autres éléments d'actif	1.5
686	710	709	700	644	638			Total de l'actif(1)	1
117	126	133	142	141	143			Provision accumulée pour amortissement et épusement	2
								Passif:	
73	77	63	62	62	58			Emprunts à court terme:	
4	4	3	3	3	3			Emprunts bancaires	3.1.1.1
272	287	307	296	262	257			Auprès de sociétés affiliées, directeurs et actionnaires	3.1.1.2
								Tous les autres emprunts à court terme	3.1.1.3
59	57	53	52	48	48			Créanciers	3.1.1.4
15	15	6	6	5	6			Partie de la dette à long terme exigible en moins d'un an	3.1.1.5
19	20	17	18	14	15			Autres exigibilités	3.1.1.6
442	460	449	437	394	387			Total des exigibilités	3.1.1
2	2	2	2	2	2			Dettes à long terme:	
2	2	5	8	8	11			Obligations garanties ou non et obligations remboursables par série	3.1.2
9	9	13	14	13	13			Hypothèques et contrats de vente	3.1.3
10	9	11	9	10	9			Emprunts de sociétés affiliées	3.1.4
125	131	120	122	113	111			Emprunts auprès de banques à charte	3.1.5
-15	-15	-6	-6	-5	-6			Autres dettes à long terme	3.1.6
								Moins: Partie de la dette à long terme exigible en moins d'un an	3.1.7
12	12	11	11	10	10			Autres éléments de passif:	
1	1	-	-	-	-			Impôts sur le revenu différés	3.1.8
								Tous les autres éléments de passif	3.1.9
588	611	605	597	545	537			Total du passif	3.1
								Avoir des actionnaires:	
11	12	12	12	11	11			Capital-actions	3.2.1
..	5	5			Actions privilégiées	3.2.1.1
..	6	6			Actions ordinaires	3.2.1.2
-	-	1	1	1	1			Surplus d'apport	3.2.2
170	85	85	89	88	85			Bénéfices non répartis (déficit) et les réserves:	
1	-	-	-	-	-			Solde au début de l'exercice	3.2.3.1
3	4	-	-	7	3			Redressements de périodes antérieures	3.2.3.2
-	-	-	-	-	-			Bénéfice net (perte nette) pour la période observée	3.2.3.3
-	-	-	-	-	-			Corporations utilisant la méthode comptabilisation	3.2.3.6
-	-	-	-1	-	-			Dividendes déclarés en espèces	3.2.3.4
-	-	-	-	-	-			Virements au surplus d'apport et capital-actions (y compris les dividendes en actions)	3.2.3.5
-89	-4	4	-	-4	-1			Autres redressements	3.2.3.7
85	85	89	88	85	87			Solde à la fin de l'exercice	3.2.3
2	2	2	2	2	2			Excédent de la valeur estimative des immobilisations sur leur coût (ou sur leur valeur amortie)	3.2.4
98	99	104	103	99	101			Total de l'avoir des actionnaires	3.2
686	710	709	700	644	638			Total du passif et de l'avoir des actionnaires(1)	3

Voir note(s) à la fin des tableaux statistiques.

TABLE 137. Retail Motor Vehicle Dealers Industry

Statement of Income

Companies having \$10 million or more of total assets

Series	CANSIM 006717	1979					1980				
		I	II	III	IV	Annual	I	II	III	IV	Annual
millions of dollars											
1	Sales of goods and services(1)	466	512	506	484	1,968	494	529	507	504	2,034
Operation expenses:											
2.1	Cost of merchandise sold (wholesale and retail industries)	380	418	415	391	1,604	397	427	411	395	1,630
2.2	Depreciation of buildings and equipment	10	14	14	13	51	14	15	16	15	60
2.3	Depletion	-	-	-	-	-	-	-	-	-	-
2.4	Amortization of deferred charges and intangible assets	-	-	-	-	-	-	-	-	-	-
Interest on:											
2.6	Short-term loans	5	5	6	6	22	7	7	8	8	30
2.7	Long-term debt	2	2	4	4	12	5	6	7	6	24
2.11	Materials, labour and other expenses	63	63	65	66	257	60	63	62	77	262
2	Total operating expenses	460	502	504	480	1,946	483	518	504	501	2,006
3	Operating income (loss)	6	10	2	4	22	11	11	3	3	28
Other income:											
Dividends from:											
4.1	Canadian corporations	-	-	1	-	1	-	-	-	-	-
4.2	Foreign corporations	-	-	-	-	-	-	-	-	-	
4.3	Interest	1	1	3	2	7	1	2	1	1	5
4.6	Gains (losses) on the translation of foreign currency	-	-	-	-	-	-	-	-	-	
4.4	Gains (losses) on sale of assets	1	-	2	-	3	1	-	5	1	7
4.5	All other income	1	3	1	5	10	2	3	3	4	12
4	Total other income	3	4	7	7	21	4	5	9	6	24
5	Income (loss) before provision for income taxes	9	14	9	11	43	15	16	12	9	52
Provision for income and other corporation taxes:											
6	Current	1	4	1	2	8	-1	3	2	2	6
7	Deferred	2	3	1	1	7	7	4	2	-	13
8.1	Net income (loss) before extraordinary items	6	7	7	8	28	9	9	8	7	33
8.2	Extraordinary gains (losses)	-	-	-	-	-	-	-	-	4	4
8.3	Income tax related thereto	-	-	-	-	-	-	-	-	-	-
8	Net income (loss) for period(1)	6	7	7	8	28	9	9	8	11	37
Supplementary information:											
13	Base profit reconciling item	-	-	-	-	-	-	-	-	-	-
9	Base profit	18	28	20	24	90	28	31	23	23	105
Capital expenditures:											
19.1	Land	-	1	1	1	3	2	1	1	1	5
19.2	Depreciable assets	17	15	12	11	55	14	44	16	15	89
19.3	Depletable assets	-	-	-	-	-	-	-	-	-	-
19	Total capital expenditures	17	16	13	12	58	16	45	17	16	94

See footnote(s) at end of statistical tables.

TABLEAU 137. Distributeurs de véhicules automobiles

État des revenus et dépenses

Société dont l'actif total est de \$10 millions ou plus

1981					1982					CANSIM 006717	Série	
I	II	III	IV	Annuel	I	II	III	IV	Annuel			
millions de dollars												
444	490	426	419	1,779	378	400					Ventes de biens et de services(1)	1
Frais d'exploitation:												
364	403	351	347	1,465	307	330					Prix de revient des produits vendus (les industries de gros et de détail)	2.1
12	13	13	14	52	14	12					Amortissement des bâtiments et du matériel	2.2
-	-	-	-	-	-	-					Provision pour épuisement	2.3
-	-	-	-	-	-	-					Amortissement d'actif transitoire et d'immobilisations incorporelles	2.4
7	8	13	11	39	10	10					Intérêt versé:	
3	3	5	5	16	5	4					Dette à court terme	2.6
											Dette à long terme	2.7
56	60	48	47	211	45	43					Matières première, main d'oeuvre et autres frais	2.11
442	487	430	424	1,783	381	399					Total, frais d'exploitation	2
2	3	-4	-5	-4	-3	1					Revenus (pertes) d'exploitation	3
Autres revenus:												
-	-	-	-	-	-	-					Dividendes reçus de:	
-	-	-	-	-	-	-					Sociétés canadiennes	4.1
-	-	-	-	-	-	-					Sociétés étrangères	4.2
-	1	1	1	3	1	1					Intérêt reçu	4.3
-	-	-	-	-	-	-					Gains (pertes) non réalisés sur la conversion des comptes exprimés en devises étrangères	4.6
-	-	-	-	-	1	-					Gains (pertes) sur réalisation d'actif	4.4
3	3	3	5	14	3	3					Tous les autres revenus	4.5
3	4	4	6	17	5	4					Total, autres revenus	4
5	7	-	1	13	2	5					Bénéfice net (perte nette) avant impôts sur le revenu	5
Impôts sur le revenu des sociétés:												
2	3	-	1	6	1	2					Exigibles	6
-	-	-	-	-	-	-					Différés	7
3	4	-	-	7	1	3					Bénéfice net (perte nette) avant pertes et profits exceptionnels	8.1
-	-	-	-	-	-	-					Pertes et profits exceptionnels	8.2
-	-	-	-	-	-	-					Impôts sur le revenu applicable	8.3
3	4	-	-	7	1	3					Bénéfice net (perte nette) pour la période observée(1)	8
Renseignements supplémentaires:												
-	-	-	-	-	-	-					Postes conciliant les bénéfices de base	13
17	20	13	15	65	15	17					Bénéfices de base	9
Dépenses en immobilisations:												
-	-	-	-	-	-	5					Terrains	19.1
11	16	18	20	65	15	16					Actif amortissable	19.2
-	-	-	-	-	-	-					Actif épuisable	19.3
11	16	18	20	65	15	21					Total, dépenses en immobilisations	19

Voir note(s) à la fin des tableaux statistiques.

TABLE 138. Retail Motor Vehicle Dealers Industry

Statement of Income

Estimate for entire universe of corporations

Series	CANSIM 006773	1979					1980				
		I	II	III	IV	Annual	I	II	III	IV	Annual
millions of dollars											
1	Sales of goods and services(1)	3,797	4,928	4,126	4,249	17,100	4,146	4,762	4,182	4,355	17,445
Operation expenses:											
2.1	Cost of merchandise sold (wholesale and retail industries)	3,116	4,043	3,374	3,474	14,007	3,425	3,949	3,442	3,558	14,374
2.2	Depreciation of buildings and equipment	38	47	49	48	182	49	50	51	51	201
2.3	Depletion	-	-	-	-	-	-	-	-	-	-
2.4	Amortization of deferred charges and intangible assets	-	-	-	-	-	-	-	-	-	-
Interest on:											
2.6	Short-term loans	37	42	45	52	176	55	57	50	51	213
2.7	Long-term debt	12	14	18	19	63	18	22	24	24	88
2.11	Materials, labour and other expenses	552	691	596	631	2,470	581	646	601	655	2,483
2	Total operating expenses	3,755	4,837	4,082	4,224	16,898	4,128	4,724	4,168	4,339	17,359
3	Operating income (loss)	42	91	44	25	202	18	38	14	16	86
Other income:											
Dividends from:											
4.1	Canadian corporations	-	-	1	-	1	-	1	-	-	1
4.2	Foreign corporations	-	-	-	-	-	-	-	-	-	
4.3	Interest	7	7	7	6	27	4	6	5	6	21
4.6	Gains (losses) on the translation of foreign currency	-	-	-	-	-	-	-	-	-	
4.4	Gains (losses) on sale of assets	3	5	7	1	16	1	5	6	4	16
4.5	All other income	7	14	9	15	45	9	11	11	10	41
4	Total other income	17	26	24	22	89	14	23	22	20	79
5	Income (loss) before provision for income taxes	59	117	68	47	291	32	61	36	36	165
Provision for income and other corporation taxes:											
6	Current	15	35	19	13	82	4	17	9	10	40
7	Deferred	3	4	2	1	10	7	4	2	1	14
8.1	Net income (loss) before extraordinary items	41	78	47	33	199	21	40	25	25	111
8.2	Extraordinary gains (losses)	-	-	-	-	-	-	-	-	4	4
8.3	Income tax related thereto	-	-	-	-	-	-	-	-	-	-
8	Net income (loss) for period(1)	41	78	47	33	199	21	40	25	29	115
Supplementary information:											
20	Base profit reconciling item	-	-	-	-	-	-	-	-	-	-
9	Base profit	94	159	109	94	456	80	105	81	83	349
Selected items, seasonally adjusted:											
13	Sales of goods and services	3,973	4,409	4,376	4,342	17,100	4,347	4,222	4,428	4,448	17,445
17	Operating income (loss)	44	72	51	35	202	21	19	21	25	86
18	Income (loss) before provision for income taxes	65	96	74	56	291	39	40	42	44	165
15	Net income (loss) for period	45	65	50	39	199	26	26	29	34	115
16	Base profit	99	138	116	103	456	86	84	88	91	349

See footnote(s) at end of statistical tables.

TABLEAU 138. Distributeurs de véhicules automobiles

État des revenus et dépenses

Estimation pour l'univers intégral des corporations

1981					1982					CANSIM 006773	Série
I	II	III	IV	Annuel	I	II	III	IV	Annuel		
millions de dollars											
4,346	5,221	4,161	4,143	17,871	3,532	4,380				Ventes de biens et de services(1)	1
										Frais d'exploitation:	
3,594	4,378	3,407	3,388	14,767	2,884	3,671				Prix de revient des produits vendus (les industries de gros et de détail)	2.1
49	49	50	54	202	55	53				Amortissement des bâtiments et du matériel	2.2
-	-	-	-	-	-	-				Provision pour épuisement	2.3
-	-	-	-	-	-	-				Amortissement d'actif transitoire et d'immobilisations incorporelles	2.4
58	61	72	64	255	52	53				Intérêt versé:	
25	25	24	26	100	25	23				Dette à court terme	2.6
										Dette à long terme	2.7
607	686	616	625	2,534	520	569				Matières première, main d'oeuvre et autres frais	2.11
4,333	5,199	4,169	4,157	17,858	3,536	4,369				Total, frais d'exploitation	2
13	22	-8	-14	13	-4	11				Revenus (pertes) d'exploitation	3
										Autres revenus:	
-	-	-	-	-	-	-				Dividendes reçus de:	
-	-	-	-	-	-	-				Sociétés canadiennes	4.1
-	-	-	-	-	-	-				Sociétés étrangères	4.2
4	4	4	4	16	3	4				Intérêt reçu	4.3
-	-	-	-	-	-	-				Gains (pertes) non réalisés sur la conversion des comptes exprimés en devises étrangères	4.6
-	4	-	-	4	1	4				Gains (pertes) sur réalisation d'actif	4.4
9	10	8	11	38	6	6				Tous les autres revenus	4.5
13	18	12	15	58	10	14				Total, autres revenus	4
26	40	4	1	71	6	25				Bénéfice net (perte nette) avant impôts sur le revenu	5
										Impôts sur le revenu des sociétés:	
9	14	1	1	25	3	8				Exigibles	8
-	-	-	-	-	-	-				Différés	7
17	26	3	-	46	3	17				Bénéfice net (perte nette) avant pertes et profits exceptionnels	8.1
-	-	-	-	-	-	-				Pertes et profits exceptionnels	8.2
-	-	-	-	-	-	-				Impôts sur le revenu applicable	8.3
17	26	3	-	46	3	17				Bénéfice net (perte nette) pour la période observée(1)	8
										Renseignements supplémentaires:	
-	-	-	-	-	-	-				Postes conciliant les bénéfices de base	20
75	85	54	55	269	60	74				Bénéfices de base	9
										Certains postes corrigés des variations saisonnières:	
4,561	4,654	4,412	4,244	17,871	3,751	3,808				Ventes de biens et de services	13
16	4	-2	-5	13	-1	-7				Revenus (pertes) d'exploitation	17
32	20	10	9	71	13	5				Bénéfice net (perte nette) avant impôts sur le revenu	18
22	13	6	5	46	8	4				Bénéfice net (perte nette) pour la période observée	15
80	66	61	62	269	65	56				Bénéfices de base	16

Voir note(s) à la fin des tableaux statistiques.

TABLE 139. Other Retail Industries(1)

Balance Sheet

Companies having \$10 million or more of total assets

Series	CANSIM 006718	1979				1980			
		I	II	III	IV	I	II	III	IV
millions of dollars									
Assets:									
1.1.1	Cash on hand and demand deposits	80	72	81	78	66	58	134	133
1.1.2	Short-term loans and advances to affiliated companies	31	30	36	38	46	50	2	1
1.1.3	Temporary investments	59	57	69	65	46	41	41	44
1.1.4	Accounts receivable	355	335	360	398	385	318	340	358
1.1.5	Inventories	726	802	923	954	872	905	995	1,023
1.1.6	Other current assets	26	29	32	31	27	34	36	38
1.1	Total current assets	1,277	1,325	1,501	1,564	1,442	1,406	1,548	1,597
1.2	Long-term intercorporate investments in affiliated companies	175	165	192	197	215	192	194	203
1.3	Long-term investments	44	45	37	36	64	61	63	71
1.4	Fixed assets (net)	543	578	654	662	695	545	576	596
1.5	Other assets	48	51	47	45	46	41	41	41
1	Total assets(2)	2,087	2,164	2,431	2,504	2,462	2,245	2,422	2,508
2	Accumulated allowance for depreciation and depletion	292	316	368	377	384	322	340	347
Liabilities:									
Short-term loans:									
3.1.1.1	Bank loans	186	253	264	262	197	214	185	228
3.1.1.2	From affiliated companies, directors and shareholders	65	50	75	37	61	63	68	58
3.1.1.3	All other short-term loans and notes	15	28	41	52	49	57	66	47
3.1.1.4	Accounts payable	390	372	518	560	514	436	559	587
3.1.1.5	Portion of long-term debt payable within one year	21	19	24	21	23	13	13	13
3.1.1.6	Other current liabilities	16	14	16	22	38	25	26	17
3.1.1	Total current liabilities	693	736	938	954	882	808	917	950
Long-term debt:									
3.1.2	Bonds, debentures and serial notes	92	98	103	103	99	48	58	59
3.1.3	Mortgages and agreements of sale	33	36	41	37	39	40	49	63
3.1.4	Loans from affiliated companies	139	139	203	202	206	217	242	225
3.1.5	Loans from chartered banks	104	114	118	120	80	51	47	23
3.1.6	Other long-term debt	71	79	59	50	92	85	94	99
3.1.7	Less: Portion of long-term debt payable within one year	21	19	24	21	23	13	13	13
Other liabilities:									
3.1.8	Deferred income taxes	40	44	43	43	46	24	23	25
3.1.9	All other liabilities	36	33	35	42	33	20	22	28
3.1	Total liabilities	1,187	1,260	1,516	1,530	1,454	1,280	1,439	1,459
Shareholders' equity:									
3.2.1	Share capital	253	248	260	288	280	251	255	264
3.2.1.1	Preferred shares
3.2.1.2	Common shares
3.2.2	Contributed surplus	11	11	7	6	6	16	16	16
Retained earnings (deficit) and reserves:									
3.2.3.1	Balance at beginning of period	617	632	642	644	676	718	694	708
3.2.3.2	Prior period adjustments	-5	2	-4	-1	7	-3	-1	-
3.2.3.3	Net income (loss) for the period	35	15	29	64	33	9	33	68
3.2.3.6	Corporations employing the equity method	-	1	1	2	2	1	-	1
3.2.3.4	Cash dividends declared	-20	-9	-33	-9	-6	-4	-13	-5
3.2.3.5	Transfers to/from contributed surplus and share capital (including stock dividends)	-	-	-	-	-	-	-	-
3.2.3.7	Other adjustments	5	1	9	-24	6	-27	-5	-7
3.2.3	Balance at end of period	632	642	644	676	718	694	708	765
3.2.4	Excess of appraisal value of fixed assets over (depreciated) cost	4	3	4	4	4	4	4	4
3.2	Total shareholders' equity	900	904	915	974	1,008	965	983	1,049
3	Total liabilities and shareholders' equity(2)	2,087	2,164	2,431	2,504	2,462	2,245	2,422	2,508

See footnote(s) at end of statistical tables.

TABLEAU 139. Autre commerce de détail(1)

Bilan

Société dont l'actif total est de \$10 millions ou plus

1981				1982				CANSIM 006718	Série
I	II	III	IV	I	II	III	IV		
millions de dollars									
119	81	99	125	97	68			Actif:	
45	51	63	64	61	29			Encaisse et dépôts à demande	
45	48	45	57	85	52			Prêts et avances à court terme aux sociétés affiliées	
340	348	355	360	325	348			Placements temporaires	
922	972	1,069	1,124	1,086	1,114			Débiteurs	
33	39	43	35	34	40			Stocks	
								Autres disponibilités	
1,504	1,539	1,674	1,765	1,688	1,651			Total des disponibilités	
206	220	226	253	242	270			Placements à long terme dans les sociétés apparentées	
74	82	84	84	109	119			Placements à long terme	
615	605	627	685	688	711			Immobilisations (nettes)	
47	46	48	45	45	46			Tous les autres éléments d'actif	
2,446	2,492	2,659	2,832	2,772	2,797			Total de l'actif(2)	
370	378	391	403	417	433			Provision accumulée pour amortissement et épuisement	
								Passif:	
189	201	195	259	205	314			Emprunts à court terme:	
32	44	54	50	69	33			Emprunts bancaires	
61	61	51	15	30	34			Auprès de sociétés affiliées, directeurs et actionnaires	
								Tous les autres emprunts à court terme	
538	501	577	663	559	522			Créanciers	
20	21	22	23	20	20			Partie de la dette à long terme exigible en moins d'un an	
17	12	9	15	17	12			Autres exigibilités	
857	840	908	1,025	900	935			Total des exigibilités	
69	40	39	39	37	25			Dettes à long terme:	
60	70	71	74	79	85			Obligations garanties ou non et obligations remboursables par série	
186	222	286	288	269	329			Hypothèques et contrats de vente	
84	111	124	133	147	148			Emprunts de sociétés affiliées	
100	84	73	78	91	87			Emprunts auprès de banques à charte	
-20	-21	-22	-23	-20	-20			Autres dettes à long terme	
								Moins: Partie de la dette à long terme exigible en moins d'un an	
29	29	35	36	39	46			Autres éléments de passif:	
26	26	23	19	18	17			Impôts sur le revenu différés	
								Tous les autres éléments de passif	
1,391	1,401	1,537	1,669	1,560	1,652			Total du passif	
								Avoir des actionnaires:	
263	282	289	285	287	242			Capital-actions	
..	137	133			Actions privilégiées	
..	150	109			Actions ordinaires	
16	16	25	25	26	26			Surplus d'apport	
765	761	778	793	838	885			Bénéfices non répartis (déficit) et les réserves:	
5	-2	-1	-	-	-3			Solde au début de l'exercice	
36	27	31	61	40	8			Redressements de périodes antérieures	
2	1	-	1	10	-2			Bénéfice net (perte nette) pour la période observée	
-43	-10	-9	-11	-7	-7			Corporations utilisant la méthode comptabilisation	
-3	-	-	-	-	8			Dividendes déclarés en espèces	
								Virements au surplus d'apport et capital-actions (y compris les dividendes en actions)	
-1	1	-6	-6	4	-28			Autres redressements	
761	778	793	838	885	861			Solde à la fin de l'exercice	
15	15	15	15	14	16			Excédent de la valeur estimative des immobilisations sur leur coût (ou sur leur valeur amortie)	
1,055	1,091	1,122	1,163	1,212	1,145			Total de l'avoir des actionnaires	
2,446	2,492	2,659	2,832	2,772	2,797			Total du passif et de l'avoir des actionnaires(2)	

Voir note(s) à la fin des tableaux statistiques.

TABLE 140. Other Retail Industries(1)

Statement of Income

Companies having \$10 million or more of total assets

Series	CANSIM 006719	1979					1980				
		I	II	III	IV	Annual	I	II	III	IV	Annual
millions of dollars											
1	Sales of goods and services(2)	926	857	1,074	1,332	4,189	1,164	975	1,125	1,364	4,628
Operation expenses:											
2.1	Cost of merchandise sold (wholesale and retail industries)	567	534	689	875	2,665	756	615	708	862	2,941
2.2	Depreciation of buildings and equipment	11	12	15	17	55	15	15	15	17	62
2.3	Depletion	1	1	1	1	4	1	-	-	-	1
2.4	Amortization of deferred charges and intangible assets	-	-	1	-	1	-	-	-	-	-
Interest on:											
2.6	Short-term loans	4	6	8	11	29	11	10	9	10	40
2.7	Long-term debt	8	9	8	9	34	9	7	8	9	33
2.11	Materials, labour and other expenses	279	271	303	314	1,167	313	315	333	356	1,317
2	Total operating expenses	870	833	1,025	1,227	3,955	1,105	962	1,073	1,254	4,394
3	Operating income (loss)	56	24	49	105	234	59	13	52	110	234
Other income:											
Dividends from:											
4.1	Canadian corporations	1	1	2	1	5	1	1	1	1	4
4.2	Foreign corporations	-	-	-	-	-	-	-	-	-	-
4.3	Interest	2	2	3	3	10	4	3	4	3	14
4.6	Gains (losses) on the translation of foreign currency	-	-	-	-	-	-	1	1	-	2
4.4	Gains (losses) on sale of assets	-	1	1	1	3	-	-	-	1	1
4.5	All other income	4	2	2	4	12	4	2	2	4	12
4	Total other income	7	6	8	9	30	9	7	8	9	33
5	Income (loss) before provision for income taxes	63	30	57	114	264	68	20	60	119	267
Provision for income and other corporation taxes											
6	Current	26	15	28	48	117	31	12	26	46	115
7	Deferred	1	-	-1	1	1	2	-1	-	4	5
8.1	Net income (loss) before extraordinary items	36	15	30	65	146	35	9	34	69	147
8.2	Extraordinary gains (losses)	-1	-	-1	-1	-3	-2	-	-1	-1	-4
8.3	Income tax related thereto	-	-	-	-	-	-	-	-	-	-
8	Net income (loss) for period(2)	35	15	29	64	143	33	9	33	68	143
Supplementary information:											
13	Base profit reconciling item	-	-	-	-	-	-	-	-	-	-
9	Base profit	74	41	71	130	316	83	33	73	134	323
Capital expenditures:											
19.1	Land	2	4	2	1	9	2	-	5	1	8
19.2	Depreciable assets	22	41	80	23	166	25	2	41	35	103
19.3	Depletable assets	-	3	10	2	15	25	-	-	1	26
19	Total capital expenditures	24	48	92	26	190	52	2	46	37	137

See footnote(s) at end of statistical tables.

TABLEAU 140. Autre commerce de détail(1)

État des revenus et dépenses

Société dont l'actif total est de \$10 millions ou plus

1981					1982					CANSIM 006719	Série
I	II	III	IV	Annuel	I	II	III	IV	Annuel		
millions de dollars											
1,264	1,172	1,276	1,476	5,190	1,335	1,221				Ventes de biens et de services(2)	1
										Frais d'exploitation:	
808	730	756	676	3,170	836	754				Prix de revient des produits vendus (les industries de gros et de détail)	2.1
16	17	20	21	74	21	20				Amortissement des bâtiments et du matériel	2.2
-	-	-	-	-	-	-				Provision pour épusement	2.3
-	-	-	-	-	-	-				Amortissement d'actif transitoire et d'immobilisations incorporelles	2.4
10	11	14	16	51	10	14				Intérêt versé:	
12	15	17	16	62	16	16				Dette à court terme	2.6
										Dette à long terme	2.7
361	354	433	449	1,597	400	404				Matières première, main d'oeuvre et autres frais	2.11
1,207	1,127	1,240	1,380	4,954	1,285	1,208				Total, frais d'exploitation	2
57	45	38	96	236	50	13				Revenus (pertes) d'exploitation	3
										Autres revenus:	
1	1	1	1	4	2	2				Dividendes reçus de:	
-	-	-	-	-	-	-				Sociétés canadiennes	4.1
										Sociétés étrangères	4.2
5	5	5	8	23	6	4				Intérêt reçu	4.3
-	-	2	-1	1	-	1				Gains (pertes) non réalisés sur la conversion des comptes exprimés en devises étrangères	4.6
-	-	4	5	9	1	-				Gains (pertes) sur réalisation d'actif	4.4
4	3	5	3	15	6	4				Tous les autres revenus	4.5
10	9	17	16	52	15	11				Total, autres revenus	4
67	54	55	112	288	65	24				Bénéfice net (perte nette) avant impôts sur le revenu	5
										Impôts sur le revenu des sociétés:	
29	26	23	49	127	24	15				Exigibles	6
1	1	1	1	4	1	1				Différés	7
37	27	31	62	157	40	8				Bénéfice net (perte nette) avant pertes et profits exceptionnelles	8.1
-1	-	-	-1	-2	-	-				Pertes et profits exceptionnels	6.2
-	-	-	-	-	-	-				Impôts sur le revenu applicable	6.3
38	27	31	61	155	40	8				Bénéfice net (perte nette) pour la période observée(2)	6
										Renseignements supplémentaires:	
-	-	-	-	-	-	-				Postes conciliant les bénéfices de base	13
82	70	68	128	348	83	41				Bénéfices de base	9
										Dépenses en immobilisations:	
4	3	-	3	10	1	3				Terrains	19.1
30	3	47	73	153	29	37				Actif amortissable	19.2
1	1	-	2	4	-	2				Actif épuisable	19.3
35	7	47	78	167	30	42				Total, dépenses en immobilisations	19

Voir note(s) à la fin des tableaux statistiques.

TABLE 141. Other Retail Industries(1)

Statement of Income

Estimate for entire universe of corporations

Series	CANSIM 006774	1979					1980				
		I	II	III	IV	Annual	I	II	III	IV	Annual
millions of dollars											
1	Sales of goods and services(2)	5,567	5,936	6,623	7,021	25,147	6,314	6,246	6,936	7,440	26,936
Operation expenses:											
2.1	Cost of merchandise sold (wholesale and retail industries)	3,633	3,959	4,440	4,583	16,615	4,136	4,144	4,638	4,821	17,739
2.2	Depreciation of buildings and equipment	69	70	73	75	287	74	73	75	79	301
2.3	Depletion	1	1	1	1	4	1	-	-	-	1
2.4	Amortization of deferred charges and intangible assets	-	-	1	-	1	-	-	-	-	-
Interest on:											
2.6	Short-term loans	35	38	44	53	170	54	54	52	54	214
2.7	Long-term debt	41	43	43	50	177	55	53	52	42	202
2.11	Materials, labour and other expenses	1,622	1,663	1,785	1,910	6,980	1,810	1,777	1,913	2,164	7,664
2	Total operating expenses	5,401	5,774	6,387	6,672	24,234	6,130	6,101	6,730	7,160	26,121
3	Operating income (loss)	166	162	236	349	913	184	145	206	280	815
Other income:											
Dividends from:											
4.1	Canadian corporations	2	2	3	2	9	2	1	2	2	7
4.2	Foreign corporations	-	-	-	-	-	-	-	-	-	-
4.3	Interest	16	12	13	17	58	12	12	19	15	58
4.6	Gains (losses) on the translation of foreign currency	-	-	-	-	-	-	1	1	-	2
4.4	Gains (losses) on sale of assets	4	4	5	6	19	4	4	1	7	16
4.5	All other income	22	18	21	23	84	23	21	19	20	83
4	Total other income	44	36	42	48	170	41	39	42	44	166
5	Income (loss) before provision for income taxes	210	198	278	397	1,083	225	184	248	324	981
Provision for income and other corporation taxes:											
6	Current	74	67	91	137	369	83	70	99	119	371
7	Deferred	4	3	2	4	13	5	4	4	8	21
8.1	Net income (loss) before extraordinary items	132	128	185	256	701	137	110	145	197	589
8.2	Extraordinary gains (losses)	-1	-	-1	-1	-3	-2	-	-1	-1	-4
8.3	Income tax related thereto	-	-	-	-	-	-	-	-	-	-
8	Net income (loss) for period(2)	131	128	184	255	698	135	110	144	196	585
Supplementary information:											
20	Base profit reconciling item	-	-	-	-	-	-	-	-	-	-
9	Base profit	274	263	345	465	1,347	294	251	319	394	1,258
Selected items, seasonally adjusted:											
13	Sales of goods and services	5,727	6,173	6,625	6,622	25,147	6,506	6,513	6,900	7,017	26,936
17	Operating income (loss)	200	211	247	255	913	220	197	214	184	815
18	Income (loss) before provision for income taxes	244	251	287	301	1,083	261	241	253	226	981
15	Net income (loss) for period	157	162	187	192	698	161	147	144	133	585
16	Base profit	306	313	357	371	1,347	329	304	327	298	1,258

See footnote(s) at end of statistical tables.

TABLEAU 141. Autre commerce de détail(1)

État des revenus et dépenses

Estimation pour l'univers intégral des corporations

1981					1982					CANSIM 006774	Série	
I	II	III	IV	Annuel	I	II	III	IV	Annuel			
millions de dollars												
6,622	6,808	6,978	7,318	27,726	6,816	6,743					Ventes de biens et de services(2)	1
4,332	4,537	4,513	4,656	18,038	4,415	4,285					Frais d'exploitation:	
85	86	92	94	357	97	96					Prix de revient des produits vendus (les industries de gros et de détail)	2.1
-	-	-	-	-	-	-					Amortissement des bâtiments et du matériel	2.2
-	-	-	-	-	-	-					Provision pour épuisement	2.3
											Amortissement d'actif transitoire et d'immobilisations incorporelles	2.4
58	62	67	72	259	75	82					Intérêt versé:	
47	52	58	62	219	64	61					Dette à court terme	2.6
											Dette à long terme	2.7
1,983	1,909	2,105	2,208	8,205	2,058	2,118					Matières première, main d'oeuvre et autres frais	2.11
6,505	6,646	6,835	7,092	27,078	6,709	6,642					Total, frais d'exploitation	2
117	162	143	226	648	107	101					Revenus (pertes) d'exploitation	3
											Autres revenus:	
3	3	1	1	8	3	5					Dividendes reçus de:	
-	-	-	-	-	-	-					Sociétés canadiennes	4.1
											Sociétés étrangères	4.2
20	19	19	23	81	24	18					Intérêt reçu	4.3
-	-	2	-1	1	-	1					Gains (pertes) non réalisés sur la conversion des comptes exprimés en devises étrangères	4.6
2	2	5	6	15	1	-					Gains (pertes) sur réalisation d'actif	4.4
20	14	15	8	57	11	13					Tous les autres revenus	4.5
45	38	42	37	162	39	37					Total, autres revenus	4
162	200	185	263	810	146	138					Bénéfice net (perte nette) avant impôts sur le revenu	5
66	81	72	109	328	60	54					Impôts sur le revenu des sociétés:	
3	5	5	3	16	1	1					Exigibles	6
											Différés	7
93	114	108	151	466	85	83					Bénéfice net (perte nette) avant pertes et profits exceptionnels	8.1
-1	-	-	-1	-2	-	-					Pertes et profits exceptionnels	8.2
-	-	-	-	-	-	-					Impôts sur le revenu applicable	8.3
92	114	108	150	464	85	83					Bénéfice net (perte nette) pour la période observée(2)	8
											Renseignements supplémentaires:	
-	-	-	-	-	-	-					Postes conciliant les bénéfices de base	20
242	281	269	351	1,143	239	228					Bénéfices de base	9
											Certains postes corrigés des variations saisonnières:	
6,829	7,092	6,916	6,889	27,726	7,031	7,031					Ventes de biens et de services	13
154	214	150	130	648	144	153					Revenus (pertes) d'exploitation	17
200	258	186	166	810	185	196					Bénéfice net (perte Nette) avant impôts sur le revenu	18
119	150	107	88	464	112	119					Bénéfice net (perte nette) pour la période observée	15
277	337	274	255	1,143	274	285					Bénéfices de base	16

Voir note(s) à la fin des tableaux statistiques.

TABLE 142. Real Estate Rentals Industry

Balance Sheet

Companies having \$10 million or more of total assets

Series	CANSIM 006720	1979				1980			
		I	II	III	IV	I	II	III	IV
millions of dollars									
Assets:									
1.1	Cash on hand and deposits	82	73	127	121	134	124	122	236
1.2	Loans and advances to affiliated companies	919	894	1,203	1,186	1,133	1,117	1,208	1,353
1.3	Other investments	379	387	497	473	459	482	519	494
1.4	Mortgages and sales agreements receivable	361	377	406	453	412	402	381	435
1.5	Accounts receivable	322	370	443	468	453	509	442	439
1.6	Inventories	13	13	13	13	13	16	19	16
1.7	Land under development and held for future development	997	1,031	1,109	1,194	1,159	1,245	1,283	1,306
1.8	Buildings under development	627	650	709	712	683	740	778	828
1.9	Rental properties (net)	9,414	9,405	9,476	9,654	9,891	10,083	10,248	10,428
1.10	Fixed assets (net)	21	19	27	27	27	27	24	22
1.11	Other assets	194	191	216	221	217	246	253	271
1	Total assets	13,329	13,410	14,226	14,522	14,581	14,991	15,277	15,828
Accumulated depreciation and amortization:									
2	Rental properties	930	954	1,079	1,076	1,102	1,130	1,153	1,174
3	Fixed assets	12	12	13	14	14	13	13	13
Liabilities:									
4.1.1	Bank loans	815	967	947	1,053	1,157	1,154	1,141	1,161
4.1.2	Other loans and notes	27	24	46	40	38	39	42	55
4.1.3	Deposits	22	21	22	24	26	27	19	19
4.1.4	Accounts payable	555	560	629	635	680	701	672	717
4.1.5	Loans from affiliated companies	1,165	1,142	1,186	1,273	1,215	1,200	1,266	1,324
4.1.6	Mortgages and agreements of sale	6,168	6,190	6,600	6,568	6,397	6,711	6,691	6,898
4.1.7	Bond, debentures and serial notes	1,494	1,445	1,513	1,498	1,493	1,483	1,627	1,673
4.1.8	Other long-term debt	256	256	312	348	356	415	457	499
4.1.9	Deferred income taxes	520	537	588	622	631	651	694	739
4.1.10	All other liabilities	20	13	16	18	13	17	21	21
4.1	Total liabilities	11,042	11,155	11,859	12,079	12,006	12,398	12,630	13,106
Shareholders' equity:									
4.2.1	Share capital	1,389	1,369	1,439	1,504	1,635	1,634	1,603	1,677
4.2.1.1	Preferred shares
4.2.1.2	Common shares
4.2.2	Contributed surplus	109	94	94	106	125	125	137	133
Retained earnings (deficit) and reserves:									
4.2.3.1	Balance at beginning of period	828	705	711	745	745	730	743	810
4.2.3.2	Prior period adjustments	-112	1	-1	8	-48	4	25	6
4.2.3.3	Net income (loss) for period	42	38	54	33	68	39	57	68
4.2.3.6	Corporations employing the equity method	-1	2	4	7	-2	-10	11	4
4.2.3.4	Cash dividends declared	-51	-35	-23	-40	-32	-20	-25	-63
4.2.3.7	Transfers to/from contributed surplus and share capital (including stock dividends)	-	-	-	-8	-	-	-	-
4.2.3.5	Other adjustments	-1	-	-	-	-1	-	-1	-24
4.2.3	Balance at end of period	705	711	745	745	730	743	810	801
4.2.4	Excess of appraised value of fixed assets over depreciated Cost	84	81	89	88	85	91	97	111
4.2	Total shareholders' equity	2,287	2,255	2,367	2,443	2,575	2,593	2,647	2,722
4	Total liabilities and shareholders' equity	13,329	13,410	14,226	14,522	14,581	14,991	15,277	15,828

TABEAU 142. Sociétés de location

Bilan

Société dont l'actif total est de \$10 millions ou plus

1981				1982				CANSIM 006720	Série
I	II	III	IV	I	II	III	IV		
millions de dollars									
212	231	152	150	164	181			Actif:	
1,574	2,382	2,164	2,562	3,130	3,216			En caisse et dépôts	
438	319	351	329	324	350			Prêts et avances aux sociétés affiliées	
439	426	690	688	757	746			Autres placements	
432	472	556	520	529	516			Hypothèques et contrats de vente à recevoir	
20	21	24	26	43	53			Débiteurs	
1,271	1,324	1,330	1,355	1,380	1,399			Stocks	
910	864	758	929	968	933			Terrains en voie d'aménagement et pour aménagement ultérieur	
10,447	10,688	10,960	11,209	11,256	11,461			Bâtiments en voie d'aménagement	
22	27	35	35	39	38			Propriétés destinées à la location (nettes)	
224	256	264	266	258	313			Immobilisations (nettes)	
								Tous les autres éléments d'actif	
15,989	17,010	17,284	18,069	18,848	19,206			Total de l'actif	
								Provision accumulée pour amortissement:	
1,176	1,228	1,234	1,223	1,284	1,285			Propriétés locatives	
12	12	13	13	23	23			Immobilisations	
								Passif:	
1,195	1,140	1,195	1,447	1,500	1,488			Emprunts bancaires	
65	177	140	188	379	121			Autres emprunts et billets	
21	29	25	34	31	37			Dépôts	
704	704	782	757	758	775			Créanciers	
1,323	1,345	1,379	1,424	1,364	1,632			Emprunts de sociétés affiliées	
6,840	7,682	7,499	7,383	7,852	8,027			Hypothèques et contrats de vente	
1,633	1,804	1,725	1,926	1,856	1,857			Obligations garanties ou non et obligations remboursables par séries	
561	576	756	1,091	1,161	1,246			Autres dettes à long terme	
755	775	799	829	897	910			Impôts sur le revenu reportés	
22	23	22	20	40	23			Tous les autres éléments de passif	
13,119	14,255	14,322	15,099	15,838	16,116			Total du passif	
								Avoir des actionnaires:	
1,803	1,664	1,727	1,693	1,687	1,774			Capital-actions	
..	982	1,004			Actions privilégiées	
..	705	770			Actions ordinaires	
115	109	115	115	148	126			Surplus d'apport	
								Bénéfices non répartis (déficit) et les réserves:	
801	850	883	986	1,028	1,029			Solde au début de l'exercice	
59	-	23	-10	22	24			Redressements de périodes antérieures	
45	55	101	65	46	14			Bénéfice net (perte nette) pour la période observée	
-1	-	3	22	-	-3			Corporations utilisant la méthode comptabilisation	
-37	-30	-32	-49	-48	-21			Dividendes déclarés en espèces	
-	-	-	-	-	-			Virements au surplus d'apport et capital-actions (y compris les dividendes en actions)	
-17	8	8	14	-19	13			Autres redressements	
850	883	986	1,028	1,029	1,056			Solde à la fin de l'exercice	
102	99	134	134	146	134			Excédent de la valeur estimative des immobilisations sur leur coût (ou sur leur valeur amortie)	
2,870	2,755	2,962	2,970	3,010	3,090			Total de l'avoir des actionnaires	
15,989	17,010	17,284	18,069	18,848	19,206			Total du passif et de l'avoir des actionnaires	

TABLE 143. Real Estate Rentals Industry

Statement of Income

Companies having \$10 million or more of total assets

Series	CANSIM 006721	1979					1980				
		I	II	III	IV	Annual	I	II	III	IV	Annual
millions of dollars											
Income from operations:											
1.1	Sale of land and buildings	85	58	107	91	341	146	66	38	79	329
1.2	Rental income	417	426	479	498	1,820	506	520	539	535	2,100
1.3	Other operating income	9	7	11	8	35	10	11	15	13	49
1	Total income from operations	511	491	597	597	2,196	662	597	592	627	2,478
Operating expenses:											
2.1	Cost of land and buildings sold	71	57	82	92	302	95	66	25	57	243
2.2	Construction contract expense	4	3	7	3	17	4	5	7	7	23
2.3	Municipal taxes	49	54	56	58	217	58	57	55	65	235
2.4	Depreciation on rental properties and fixed assets	33	33	39	38	143	41	39	42	43	165
2.5	Amortization of deferred charges and intangible assets	1	2	1	1	5	1	1	1	2	5
Interest expense:											
2.6	Bank loans	13	17	17	24	71	28	39	31	36	134
2.7	Mortgages	119	122	143	142	526	144	143	146	137	570
2.8	Bonds, debentures and serial notes	27	25	24	30	106	29	31	34	34	128
2.9	Other	10	13	14	12	49	15	15	14	14	58
2.10	Other operating expenses	174	171	188	193	726	218	221	225	222	886
2	Total operating expenses	501	497	571	593	2,162	633	617	580	617	2,447
3	Operating income (loss)	10	-6	26	4	34	29	-20	12	10	31
Other income:											
4.1	Dividends from:										
4.2	Canadian corporations	2	4	5	6	17	6	5	7	14	32
4.2	Foreign corporations	-	-	-	-	-	-	-	-	-	-
4.3	Interest income	17	19	23	24	83	23	25	25	30	103
4.6	Gains (losses) on the translation of foreign currency	-2	9	1	-2	6	1	5	2	6	14
4.4	Gains (losses) on sales of assets	16	11	11	-	38	21	14	20	13	68
4.5	All other income	26	30	27	25	108	27	32	24	33	116
4	Total other income	59	73	67	53	252	78	81	78	96	333
5	Income (loss) before income taxes	69	67	93	57	286	107	61	90	106	364
Income taxes:											
6	Current	4	8	10	-4	18	4	4	-	18	26
7	Deferred	23	19	29	28	99	30	18	33	19	100
8.1	Net income (loss) before extraordinary items	42	40	54	33	169	73	39	57	69	238
8.2	Extraordinary gains (losses)	-	-2	-	-	-2	-5	-	-	-1	-6
8.3	Income taxes related thereto	-	-	-	-	-	-	-	-	-	-
8	Net income (loss) for the period	42	38	54	33	167	68	39	57	68	232
Supplementary information:											
13	Base profit reconciling item	-	-	-	-	-	-	-	-	-	-
9	Base profit	115	118	140	88	461	165	115	148	156	584
Capital expenditures:											
10.1	Fixed assets for own use	-	-	4	-	4	-	1	1	-	2
10.2	Rental properties	114	114	151	231	610	284	356	218	326	1,184
10.3	Properties being developed for sale	42	42	58	48	190	56	42	49	43	190
10	Total capital expenditures	156	156	213	279	804	340	399	268	369	1,376

TABLEAU 143. Sociétés de location

État des revenus et dépenses

Société dont l'actif total est de \$10 millions ou plus

1981					1982					CANSIM 006721	Série	
I	II	III	IV	Annuel	I	II	III	IV	Annuel			
millions de dollars												
66	65	332	112	575	70	55					Revenus d'exploitation:	
549	562	582	604	2,297	620	628					Ventes de terrains et d'édifices	1.1
19	17	18	16	70	20	19					Revenu locatif	1.2
634	644	932	732	2,942	710	702					Autres revenus d'exploitation	1.3
											Total, revenus d'exploitation	1
											Frais d'exploitation:	
80	47	151	80	358	52	43					Coût des terrains et des édifices vendus	2.1
10	8	8	7	33	12	8					Dépenses au titre des contrats de construction	2.2
64	61	70	68	263	63	78					Impôts municipaux	2.3
43	43	41	41	168	44	46					Amortissement de propriétés locatives et d'immobilisations	2.4
2	1	2	2	7	2	2					Amortissement d'actif transitoire et d'immobilisations incorporelles	2.5
38	58	82	73	251	82	104					Intérêt versé:	
144	161	170	173	648	168	164					Emprunts bancaires	2.6
45	49	52	44	190	41	43					Hypothèques	2.7
15	18	19	19	71	12	32					Obligations, garanties ou non, et obligations remboursables par série	2.8
220	214	226	231	891	243	267					Autres	2.9
661	660	821	738	2,880	719	787					Autres frais d'exploitation	2.10
-27	-16	111	-6	62	-9	-85					Total, frais d'exploitation	2
											Revenus (pertes) d'exploitation	3
											Autres revenus:	
4	4	1	3	12	4	4					Dividendes de:	
-	-	-	-	-	-	-					Sociétés canadiennes	4.1
36	51	56	63	206	69	69					Sociétés étrangères	4.2
-1	-4	-20	22	-3	-1	-33					Intérêt reçu	4.3
21	30	13	7	71	3	2					Gains (pertes) non réalisés sur la conversion des comptes exprimés en devises étrangères	4.6
38	30	24	26	118	21	97					Gains (pertes) sur réalisation d'actif	4.4
98	111	74	121	404	96	139					Tous autres revenus	4.5
71	95	185	115	466	87	54					Total, autres revenus	4
											Bénéfice net (perte nette) avant impôts sur le revenu	5
7	4	60	16	87	-2	9					Impôts sur le revenu:	
18	32	23	28	101	44	28					Exigibles	8
46	59	102	71	278	45	17					Reportés	7
											Bénéfice net (perte nette) avant pertes et profits exceptionnels	8.1
-1	-7	-1	-4	-13	1	-3					Pertes et profits exceptionnels	8.2
-	3	-	-2	1	-	-					Impôt sur le revenu applicable	8.3
45	55	101	65	266	46	14					Bénéfice net (perte nette) pour la période observée	8
											Renseignements supplémentaires:	
-	-	-	-	-	-	-					Postes conciliant les bénéfices de base	13
132	161	220	184	697	131	67					Bénéfices de base	9
											Dépenses en immobilisations:	
-	-	1	-	1	1	2					Immobilisations pour usage propre	10.1
418	383	401	568	1,770	496	442					Propriétés locatives	10.2
8	22	39	120	189	3	1					Propriétés en voie d'aménagement en vue de la vente	10.3
426	405	441	688	1,960	500	445					Total, dépenses en immobilisations	10

TABLE 144. Real Estate Rentals Industry

Statement of Income

Estimate for entire universe of corporations

Series	CANSIM 006775	1979					1980				
		I	II	III	IV	Annual	I	II	III	IV	Annual
		millions of dollars									
	Income from operations:										
1.1	Sale of land and buildings	159	134	185	162	640	245	156	75	114	584
1.2	Rental income	1,221	1,278	1,295	1,323	5,117	1,266	1,282	1,311	1,324	5,070
1.3	Other operating income	9	7	11	8	35	10	11	15	13	49
1	Total income from operations	1,389	1,419	1,491	1,493	5,792	1,521	1,449	1,401	1,451	5,703
	Operating expenses:										
2.1	Cost of land and buildings sold	101	89	118	121	429	134	101	35	66	333
2.2	Construction contract expense	4	3	7	3	17	4	5	7	7	23
2.3	Municipal taxes	58	64	65	66	253	69	67	66	76	275
2.4	Depreciation on rental properties and fixed assets	161	155	166	166	648	159	164	166	171	629
2.5	Amortization of deferred charges and intangible assets	1	2	1	1	5	1	1	1	2	5
	Interest expense:										
2.6	Bank loans	46	44	40	45	175	52	63	59	71	266
2.7	Mortgages	352	359	395	457	1,563	396	407	410	302	1,431
2.8	Bonds, debentures and serial notes	32	31	30	36	129	33	39	38	41	149
2.9	Other	31	32	35	32	130	37	42	36	36	144
2.10	Other operating expenses	529	573	506	503	2,111	553	513	480	613	2,151
2	Total operating expenses	1,315	1,352	1,363	1,430	5,460	1,438	1,402	1,298	1,385	5,406
3	Operating income (loss)	74	67	128	63	332	83	47	103	66	297
	Other income:										
	Dividends from:										
4.1	Canadian corporations	8	10	10	11	39	16	15	17	24	70
4.2	Foreign corporations	-	-	1	-	1	-	-	-	-	-
4.3	Interest income	41	43	47	48	179	45	47	48	59	194
4.6	Gains (losses) on the translation of foreign currency	-2	9	1	-2	6	1	5	2	6	14
4.4	Gains (losses) on sales of assets	33	47	44	20	144	43	34	37	30	142
4.5	All other income	37	43	38	37	155	40	47	39	46	166
4	Total other income	117	152	141	114	524	145	148	143	165	586
5	Income (loss) before income taxes	191	219	269	177	856	228	195	246	231	883
	Income taxes:										
6	Current	17	51	55	28	151	29	33	41	45	158
7	Deferred	32	22	37	29	120	18	28	42	33	120
8.1	Income (loss) before extraordinary items	142	146	177	120	585	181	134	163	153	605
8.2	Extraordinary gains (losses)	-	-2	-	-	-2	-5	-	-	-1	-6
8.3	Income taxes related thereto	-	-	-	-	-	-	-	-	-	-
8	Net income (loss) for the period	142	144	177	120	583	176	134	163	152	599
	Supplementary information:										
20	Base profit reconciling item	-	-	-	-	-	-	-	-	-	-
9	Base profit	376	422	471	351	1,620	416	384	435	416	1,603

TABLEAU 144. Sociétés de location

État des revenus et dépenses

Estimation pour l'univers intégral des corporations

1981					1982					CANSIM 006775	Série	
I	II	III	IV	Annuel	I	II	III	IV	Annuel			
millions de dollars												
67	67	333	113	580	70	55					Revenus d'exploitation:	
1,470	1,499	1,605	1,598	6,172	1,606	1,717					Ventes de terrains et d'édifices	1.1
19	17	18	16	70	20	19					Revenu locatif	1.2
1,556	1,583	1,956	1,727	6,822	1,696	1,791					Autres revenus d'exploitation	1.3
											Total, revenus d'exploitation	1
											Frais d'exploitation:	
80	48	152	80	360	52	43					Coût des terrains et des édifices vendus	2.1
10	8	8	7	33	12	8					Dépenses au titre des contrats de construction	2.2
84	84	100	97	365	92	113					Impôts municipaux	2.3
161	173	162	164	660	166	174					Amortissement de propriétés locatives et d'immobilisations	2.4
2	1	2	2	7	2	2					Amortissement d'actif transitoire et d'immobilisations incorporelles	2.5
69	99	115	104	387	111	137					Intérêt versé:	
431	471	493	490	1,885	491	466					Emprunts bancaires	2.6
47	56	54	46	203	43	45					Hypothèques	2.7
34	41	36	38	149	29	49					Obligations, garanties ou non, et obligations remboursables par série	2.8
557	556	598	599	2,310	639	695					Autres	2.9
1,475	1,537	1,720	1,627	6,359	1,637	1,732					Autres frais d'exploitation	2.10
											Total, frais d'exploitation	2
81	46	236	100	463	59	59					Revenus (pertes) d'exploitation	3
											Autres revenus:	
19	22	18	6	65	6	4					Dividendes de:	
-	-	-	-	-	-	-					Sociétés canadiennes	4.1
											Sociétés étrangères	4.2
45	62	67	80	254	82	84					Intérêt reçu	4.3
-1	-4	-20	21	-4	-2	-33					Gains (pertes) non réalisés sur la conversion des comptes exprimés en devises étrangères	4.6
46	57	38	35	176	18	2					Gains (pertes) sur réalisation d'actif	4.4
94	89	48	59	290	74	167					Tous autres revenus	4.5
203	226	151	201	781	178	224					Total, autres revenus	4
284	272	387	301	1,244	237	283					Bénéfice net (perte nette) avant impôts sur le revenu	5
											Impôts sur le revenu:	
70	42	108	64	284	48	98					Exigibles	6
4	33	22	34	93	35	12					Reportés	7
210	197	257	203	867	154	173					Bénéfice net (perte nette) avant pertes et profits exceptionnels	8.1
-1	-7	-1	-4	-13	1	-3					Pertes et profits exceptionnels	8.2
-	3	-	-2	1	-	-					Impôt sur le revenu applicable	8.3
209	193	256	197	855	155	170					Bénéfice net (perte nette) pour la période observée	8
											Renseignements supplémentaires:	
-	-	-	-	-	-	-					Postes conciliant les bénéfices de base	20
473	477	551	517	2,018	415	424					Bénéfices de base	9

TABLE 145. Real Estate Developers Industry

Balance Sheet

Companies having \$10 million or more of total assets

Series	CANSIM 006722	1979				1980			
		I	II	III	IV	I	II	III	IV
millions of dollars									
Assets:									
1.1	Cash on hand and deposits	92	106	88	118	169	178	224	240
1.2	Loans and advances to affiliated companies	523	751	825	867	938	992	1,010	1,000
1.3	Other investments	402	399	397	402	333	354	403	497
1.4	Mortgages and sales agreements receivable	833	827	868	863	931	955	1,003	1,054
1.5	Accounts receivable	683	736	758	775	860	822	843	708
1.6	Inventories	63	34	39	39	41	41	49	50
1.7	Land under development and held for future development	2,127	2,220	2,409	2,410	2,689	2,742	2,798	3,057
1.8	Buildings under development	1,046	1,087	1,136	1,128	1,185	1,252	1,379	1,449
1.9	Rental properties (net)	3,657	3,703	3,893	3,926	4,017	4,136	4,026	4,010
1.10	Fixed assets (net)	68	71	80	92	105	105	106	131
1.11	Other assets	120	122	143	146	149	154	163	200
1	Total assets	9,614	10,056	10,636	10,766	11,417	11,731	12,004	12,396
Accumulated depreciation and amortization									
2	Rental properties	227	234	251	263	272	277	280	292
3	Fixed assets	22	23	25	25	28	28	34	34
Liabilities:									
4.1.1	Bank loans	1,249	1,319	1,375	1,409	1,520	1,625	1,692	1,571
4.1.2	Other loans and notes	44	49	50	74	45	27	27	31
4.1.3	Deposits	125	146	161	161	178	216	309	309
4.1.4	Accounts payable	678	707	764	789	848	885	986	1,057
4.1.5	Loans from affiliated companies	303	273	304	317	304	311	323	485
4.1.6	Mortgages and agreements of sale	4,142	4,326	4,529	4,554	4,924	4,975	5,086	5,312
4.1.7	Bond, debentures and serial notes	734	766	829	819	785	836	828	887
4.1.8	Other long-term debt	550	610	666	644	731	729	568	490
4.1.9	Deferred income taxes	514	514	531	550	582	595	617	634
4.1.10	All other liabilities	69	91	95	83	83	82	80	78
4.1	Total liabilities	8,408	8,801	9,304	9,400	10,000	10,281	10,516	10,854
Shareholders' equity:									
4.2.1	Share capital	347	372	397	400	395	436	446	462
4.2.1.1	Preferred shares
4.2.1.2	Common shares
4.2.2	Contributed surplus	15	21	8	8	8	8	8	-
Retained earnings (deficit) and reserves:									
4.2.3.1	Balance at beginning of period	587	763	775	845	874	936	906	952
4.2.3.2	Prior period adjustments	145	-10	18	-9	10	-5	6	-3
4.2.3.3	Net income (loss) for period	19	44	74	53	52	34	60	61
4.2.3.6	Corporations employing the equity method	11	2	6	5	4	1	9	-
4.2.3.4	Cash dividends declared	-41	-20	-22	-25	-21	-24	-16	-15
4.2.3.7	Transfers to / from contributed surplus and share capital (including stock dividends)	-	-7	-	-	-	-1	-2	-2
4.2.3.5	Other adjustments	42	3	-6	5	17	-35	-11	3
4.2.3	Balance at end of period	763	775	845	874	936	906	952	996
4.2.4	Excess of appraised value of fixed assets over depreciated cost	81	87	82	84	78	100	82	84
4.2	Total shareholders' equity	1,206	1,255	1,332	1,366	1,417	1,450	1,488	1,542
4	Total liabilities and shareholders' equity	9,614	10,056	10,636	10,766	11,417	11,731	12,004	12,396

TABEAU 145. Sociétés d'aménagement immobilier

Bilan

Société dont l'actif total est de \$10 millions ou plus

1981				1982				CANSIM 006722	Série
I	II	III	IV	I	II	III	IV		
millions de dollars									
245	265	215	180	193	148			Actif:	
1,183	1,238	1,338	1,393	1,417	1,587			En caisse et dépôts	1.1
491	635	1,150	946	616	360			Prêts et avances aux sociétés affiliées	1.2
1,113	1,267	1,292	1,415	1,348	1,402			Autres placements	1.3
845	849	862	919	969	860			Hypothèques et contrats de vente à recevoir	1.4
105	73	83	50	60	29			Débiteurs	1.5
3,276	3,552	3,813	4,194	4,474	4,534			Stocks	1.6
1,570	1,297	1,345	1,372	1,599	1,932			Terrains en voie d'aménagement et pour aménagement ultérieur	1.7
3,982	4,360	4,352	4,755	4,442	4,589			Bâtiments en voie d'aménagement	1.8
215	210	296	358	347	198			Propriétés destinées à la location (nettes)	1.9
194	252	318	257	248	347			Immobilisations (nettes)	1.10
								Tous les autres éléments d'actif	1.11
13,219	13,998	15,064	15,839	15,713	15,986			Total de l'actif	1
								Provision accumulée pour amortissement:	
134	214	264	314	320	338			Propriétés locatives	2
47	51	56	64	78	68			Immobilisations	3
								Passif:	
1,891	2,327	2,440	2,498	2,803	2,806			Emprunts bancaires	4.1.1
39	122	69	44	190	196			Autres emprunts et billets	4.1.2
318	64	56	67	79	69			Dépôts	4.1.3
991	1,107	1,137	1,331	1,111	1,031			Créanciers	4.1.4
433	438	610	572	578	588			Emprunts de sociétés affiliées	4.1.5
5,587	5,913	6,367	6,626	6,501	6,360			Hypothèques et contrats de vente	4.1.6
853	885	799	819	754	802			Obligations garanties ou non et obligations remboursables par séries	4.1.7
548	554	813	802	699	1,172			Autres dettes à long terme	4.1.8
743	755	787	838	851	810			Impôts sur le revenu reportés	4.1.9
52	87	80	96	101	109			Tous les autres éléments de passif	4.1.10
11,455	12,252	13,158	13,693	13,667	13,943			Total du passif	4.1
								Avoir des actionnaires:	
558	519	584	752	649	653			Capital-actions	4.2.1
..	276	274			Actions privilégiées	4.2.1.1
..	373	379			Actions ordinaires	4.2.1.2
5	1	25	25	28	26			Surplus d'apport	4.2.2
								Bénéfices non répartis (déficit) et les réserves:	
996	1,101	1,128	1,118	1,138	1,110			Solde au début de l'exercice	4.2.3.1
-11	-21	13	3	46	-11			Redressements de périodes antérieures	4.2.3.2
105	59	81	37	13	-18			Bénéfice net (perte nette) pour la période observée	4.2.3.3
23	10	1	2	2	-			Corporations utilisant la méthode comptabilisation	4.2.3.6
-26	-32	-16	-20	-9	-8			Dividendes déclarés en espèces	4.2.3.4
-	-	-30	-	-	-1			Virements au surplus d'apport et capital-actions (y compris les dividendes en actions)	4.2.3.7
14	11	-59	-2	-80	26			Autres redressements	4.2.3.5
1,101	1,128	1,118	1,138	1,110	1,098			Solde à la fin de l'exercice	4.2.3
100	98	179	231	259	266			Excédent de la valeur estimative des immobilisations sur leur coût (ou sur leur valeur amortie)	4.2.4
1,764	1,746	1,906	2,146	2,046	2,043			Total de l'avoir des actionnaires	4.2
13,219	13,998	15,064	15,839	15,713	15,986			Total du passif et de l'avoir des actionnaires	4

TABLE 146. Real Estate Developers Industry

Statement of Income

Companies having \$10 million or more of total assets

Series	CANSIM 006723	1979					1980				
		I	II	III	IV	Annual	I	II	III	IV	Annual
millions of dollars											
Income from operations:											
1.1	Sale of land and buildings	582	629	775	704	2,690	592	596	660	676	2,524
1.2	Rental income	149	157	165	156	627	153	164	165	176	658
1.3	Other operating income	40	48	44	42	174	47	85	86	50	268
1	Total income from operations	771	834	984	902	3,491	792	845	911	902	3,450
Operating expenses:											
2.1	Cost of land and buildings sold	463	487	573	537	2,060	468	462	510	533	1,973
2.2	Construction contract expense	16	23	20	18	77	17	50	54	27	148
2.3	Municipal taxes	7	9	8	7	31	8	9	7	8	32
2.4	Depreciation on rental properties and fixed assets	17	16	16	17	66	17	18	20	19	74
2.5	Amortization of deferred charges and intangible assets	-	1	1	1	3	-	-	-	-	-
Interest expense:											
2.6	Bank loans	24	29	32	34	119	39	47	48	41	175
2.7	Mortgages	69	72	78	76	295	94	96	94	79	363
2.8	Bonds, debentures and serial notes	15	21	16	17	69	18	17	18	12	65
2.9	Other	9	8	9	8	34	4	7	6	19	36
2.10	Other operating expenses	154	162	178	180	674	161	179	170	208	718
2	Total operating expenses	774	828	931	895	3,428	826	885	927	946	3,584
3	Operating income (loss)	-3	6	53	7	63	-34	-40	-16	-44	-134
Other income:											
Dividends from:											
4.1	Canadian corporations	1	3	3	4	11	3	3	4	4	14
4.2	Foreign corporations	-	-	-	-	-	-	-	-	-	-
4.3	Interest income	23	26	25	26	100	35	35	38	39	147
4.6	Gains (losses) on the translation of foreign currency	1	-	1	2	4	-	1	-	-	1
4.4	Gains (losses) on sales of assets	4	6	3	4	17	21	15	9	21	66
4.5	All other income	36	32	42	49	159	56	62	64	83	265
4	Total other income	65	67	74	85	291	115	116	115	147	493
5	Income (loss) before income taxes	62	73	127	92	354	81	76	99	103	359
Income taxes:											
6	Current	5	17	24	21	67	11	20	8	8	47
7	Deferred	33	14	32	14	93	21	15	26	26	88
8.1	Net income (loss) before extraordinary items	24	42	71	57	194	49	41	65	69	224
8.2	Extraordinary gains (losses)	-5	2	3	-4	-4	3	-6	-5	-8	-16
8.3	Income taxes related thereto	-	-	-	-	-	-	-1	-	-	-1
8	Net income (loss) for the period	19	44	74	53	190	52	34	60	61	207
Supplementary information:											
13	Base profit reconciling item	-	-	-	-	-	-	-	-	-	-
9	Base profit	83	93	145	112	433	116	107	124	139	486
Capital expenditures:											
10.1	Fixed assets for own use	3	37	9	9	58	2	3	3	22	30
10.2	Rental properties	351	226	270	341	1,188	344	246	183	348	1,121
10.3	Properties being developed for sale	396	320	576	377	1,669	437	427	440	692	1,996
10	Total capital expenditures	750	583	855	727	2,915	783	676	626	1,062	3,147

TABLEAU 146. Sociétés d'aménagement immobilier

État des revenus et dépenses

Société dont l'actif total est de \$10 millions ou plus

1981					1982					CANSIM 006723	Série	
I	II	III	IV	Annuel	I	II	III	IV	Annuel			
millions de dollars												
894	891	894	825	3,504	725	586					Revenus d'exploitation:	
165	190	194	196	745	206	219					Ventes de terrains et d'édifices	1.1
43	45	18	19	125	29	21					Revenu locatif	1.2
1,102	1,126	1,106	1,040	4,374	960	826					Autres revenus d'exploitation	1.3
											Total, revenus d'exploitation	1
686	698	625	625	2,634	614	488					Frais d'exploitation:	
25	25	7	7	64	17	19					Coût des terrains et des édifices vendus	2.1
9	10	11	12	42	10	12					Dépenses au titre des contrats de construction	2.2
18	25	24	22	89	23	23					Impôts municipaux	2.3
-	4	1	1	6	1	2					Amortissement de propriétés locatives et d'immobilisations	2.4
53	76	106	106	341	129	112					Amortissement d'actif transitoire et d'immobilisations incorporelles	2.5
117	138	136	148	539	146	163					Intérêt versé:	
16	18	29	20	83	30	32					Emprunts bancaires	2.6
21	20	22	26	89	60	21					Hypothèques	2.7
198	189	198	200	785	210	193					Obligations, garanties ou non, et obligations remboursables par série	2.8
1,143	1,203	1,159	1,167	4,672	1,240	1,065					Autres	2.9
-41	-77	-53	-127	-298	-280	-239					Autres frais d'exploitation	2.10
											Total, frais d'exploitation	2
15	5	5	7	32	7	13					Revenus (pertes) d'exploitation	3
-	-	8	4	12	3	-					Autres revenus:	
47	58	62	79	246	72	78					Dividendes de:	
1	-	2	-1	2	-	-2					Sociétés canadiennes	4.1
16	13	40	25	94	46	3					Sociétés étrangères	4.2
122	95	68	77	362	171	137					Intérêt reçu	4.3
201	171	185	191	748	299	229					Gains (pertes) non réalisés sur la conversion des comptes exprimés en devises étrangères	4.6
160	94	132	64	450	19	-10					Gains (pertes) sur réalisation d'actif	4.4
15	11	4	-2	28	-25	-					Tous autres revenus	4.5
46	24	51	26	147	36	-3					Total, autres revenus	4
99	59	77	40	275	8	-7					Bénéfice net (perte nette) avant impôts sur le revenu	5
7	-	8	-3	12	6	-12					Impôts sur le revenu:	
-1	-	-4	-	-5	-1	1					Exigibles	6
105	59	61	37	282	13	-18					Reportés	7
											Bénéfice net (perte nette) avant pertes et profits exceptionnels	8.1
											Pertes et profits exceptionnels	8.2
											Impôt sur le revenu applicable	8.3
											Bénéfice net (perte nette) pour la période observée	8
											Renseignements supplémentaires:	
											Postes conciliant les bénéfices de base	13
											Bénéfices de base	9
											Dépenses en immobilisations:	
13	135	109	301	558	77	21					Immobilisations pour usage propre	10.1
474	553	294	589	1,910	443	232					Propriétés locatives	10.2
794	802	869	621	3,086	613	267					Propriétés en voie d'aménagement en vue de la vente	10.3
1,281	1,490	1,272	1,511	5,554	1,133	520					Total, dépenses en immobilisations	10

TABLE 147. Real Estate Developers Industry

Statement of Income

Estimate for entire universe of corporations

Series	CANSIM 006776	1979					1980				
		I	II	III	IV	Annual	I	II	III	IV	Annual
millions of dollars											
Income from operations:											
1.1	Sale of land and buildings	1,122	1,143	1,107	1,199	4,571	1,127	1,228	1,169	1,238	4,477
1.2	Rental income	389	339	302	384	1,414	397	372	368	368	1,434
1.3	Other operating income	40	48	44	42	174	47	85	86	50	268
1	Total income from operations	1,551	1,530	1,453	1,625	6,159	1,571	1,685	1,623	1,656	6,179
Operating expenses:											
2.1	Cost of land and buildings sold	943	873	906	1,024	3,746	941	980	772	968	3,475
2.2	Construction contract expense	16	23	20	18	77	17	50	54	27	148
2.3	Municipal taxes	9	12	11	11	43	14	15	13	14	54
2.4	Depreciation on rental properties and fixed assets	32	32	27	29	120	32	33	35	34	132
2.5	Amortization of deferred charges and intangible assets	-	1	1	1	3	-	-	-	-	-
Interest expense:											
2.6	Bank loans	49	58	55	53	215	64	72	73	67	262
2.7	Mortgages	131	132	131	141	535	159	153	153	128	566
2.8	Bonds, debentures and serial notes	15	21	16	17	69	18	17	18	12	65
2.9	Other	15	14	15	15	59	11	15	14	28	52
2.10	Other operating expenses	350	343	223	292	1,208	366	397	469	414	1,512
2	Total operating expenses	1,560	1,509	1,405	1,601	6,075	1,622	1,732	1,601	1,692	6,266
3	Operating income (loss)	-9	21	48	24	84	-51	-47	22	-36	-87
Other income:											
4.1	Dividends from: Canadian corporations	16	3	3	4	26	15	3	4	4	25
4.2	Foreign corporations	-	-	-	-	-	-	-	-	-	-
4.3	Interest income	51	46	42	46	185	60	71	65	64	246
4.6	Gains (losses) on the translation of foreign currency	1	-	1	2	4	-	1	-	-	1
4.4	Gains (losses) on sales of assets	14	12	6	9	41	29	26	21	38	110
4.5	All other income	41	37	46	53	177	64	68	71	90	285
4	Total other income	123	98	98	114	433	168	169	161	196	667
5	Income (loss) before income taxes	114	119	146	138	517	117	122	183	160	580
Income taxes:											
6	Current	17	22	24	34	97	17	27	27	29	100
7	Deferred	38	19	36	19	112	24	18	36	29	102
8.1	Income (loss) before extraordinary items	59	78	86	85	308	76	77	120	102	378
8.2	Extraordinary gains (losses)	-5	2	3	-4	-4	3	-6	-5	-8	-16
8.3	Income taxes related thereto	-	-	-	-	-	-	-1	-	-	-1
8	Net income (loss) for the period	54	80	89	81	304	79	70	115	94	361
Supplementary information:											
20	Base profit reconciling item	-	-	-	-	-	-	-	-	-	-
9	Base profit	145	161	178	175	659	163	179	235	228	798

TABLEAU 147. Sociétés d'aménagement immobilier

État des revenus et dépenses

Estimation pour l'univers intégral des corporations

1981					1982					CANSIM 006776	Série	
I	II	III	IV	Annuel	I	II	III	IV	Annuel			
millions de dollars												
1,541	1,487	1,309	1,395	5,732	1,146	991					Revenus d'exploitation:	
401	431	436	447	1,715	475	484					Ventes de terrains et d'édifices	1.1
43	45	18	19	125	29	21					Revenu locatif	1.2
1,985	1,963	1,763	1,861	7,572	1,650	1,496					Autres revenus d'exploitation	1.3
											Total, revenus d'exploitation	1
											Frais d'exploitation:	
1,032	1,061	916	1,021	4,030	876	721					Coût des terrains et des édifices vendus	2.1
25	26	8	7	66	17	19					Dépenses au titre des contrats de construction	2.2
17	17	18	21	73	19	26					Impôts municipaux	2.3
35	40	41	41	157	43	45					Amortissement de propriétés locatives et d'immobilisations	2.4
1	5	2	1	9	1	2					Amortissement d'actif transitoire et d'immobilisations incorporelles	2.5
87	116	147	152	502	173	184					Intérêt versé:	
184	206	208	218	816	216	235					Emprunts bancaires	2.6
16	18	29	20	83	30	32					Hypothèques	2.7
29	29	33	36	127	69	31					Obligations, garanties ou non, et obligations remboursables par série	2.8
454	455	417	457	1,783	500	346					Autres	2.9
1,880	1,973	1,819	1,974	7,646	1,944	1,641					Autres frais d'exploitation	2.10
											Total, frais d'exploitation	2
105	-10	-56	-113	-74	-294	-145					Revenus (pertes) d'exploitation	3
											Autres revenus:	
23	5	5	7	40	7	13					Dividendes de:	
-	-	8	4	12	3	-					Sociétés canadiennes	4.1
62	69	73	92	296	87	96					Sociétés étrangères	4.2
1	-	2	-1	2	-	-2					Intérêt reçu	4.3
24	23	48	35	130	53	3					Gains (pertes) non réalisés sur la conversion des comptes exprimés en devises étrangères	4.6
126	101	74	85	386	181	140					Gains (pertes) sur réalisation d'actif	4.4
236	198	210	222	866	331	250					Tous autres revenus	4.5
											Total, autres revenus	4
341	188	154	109	792	37	105					Bénéfice net (perte nette) avant impôts sur le revenu	5
33	40	10	10	93	-21	-					Impôts sur le revenu:	
45	31	52	28	156	37	39					Exigibles	8
											Reportes	7
263	117	92	71	543	21	66					Bénéfice net (perte nette) avant pertes et profits exceptionnels	8.1
7	-	8	-3	12	6	-12					Pertes et profits exceptionnels	8.2
-1	-	-4	-	-5	-1	1					Impôt sur le revenu applicable	8.3
269	117	96	68	550	26	55					Bénéfice net (perte nette) pour la période observée	8
											Renseignements supplémentaires:	
-	-	-	-	-	-	-					Postes conciliant les bénéfices de base	20
379	251	242	178	1,050	127	140					Bénéfices de base	9

TABLE 148. Hotel and Restaurant Industries

Balance Sheet

Companies having \$10 million or more of total assets

Series	CANSIM 006724	1979				1980			
		I	II	III	IV	I	II	III	IV
millions of dollars									
Assets:									
1.1.1	Cash on hand and demand deposits	23	25	35	42	32	32	26	33
1.1.2	Short-term loans and advances to affiliated companies	35	26	34	39	29	27	22	32
1.1.3	Temporary investments	26	25	22	20	23	21	46	39
1.1.4	Accounts receivable	75	86	93	97	99	116	120	109
1.1.5	Inventories	54	60	56	59	61	62	73	77
1.1.6	Other current assets	25	26	28	24	26	33	33	26
1.1	Total current assets	238	248	268	281	270	291	320	316
1.2	Long-term intercorporate investments in affiliated companies	76	68	78	74	98	122	138	165
1.3	Long-term investments	64	121	111	104	102	100	101	49
1.4	Fixed assets (net)	1,264	1,284	1,329	1,364	1,411	1,449	1,477	1,503
1.5	Other assets	104	102	106	105	107	88	78	79
1	Total assets	1,746	1,823	1,892	1,928	1,988	2,050	2,114	2,112
2	Accumulated allowance for depreciation and depletion	318	325	360	367	365	380	400	417
Liabilities:									
Short-term loans:									
3.1.1.1	Bank loans	79	69	75	82	84	85	90	91
3.1.1.2	From affiliated companies, directors and shareholders	26	36	31	32	33	37	32	28
3.1.1.3	All other short-term loans and notes	-	1	1	4	5	-	-	-
3.1.1.4	Accounts payable	176	187	201	206	207	223	225	235
3.1.1.5	Portion of long-term debt payable within one year	23	30	32	40	41	38	45	54
3.1.1.6	Other current liabilities	21	23	22	23	25	22	17	20
3.1.1	Total current liabilities	325	346	362	387	395	405	409	428
3.1.2	Long-term debt: Bonds, debentures and serial notes	130	131	118	117	138	132	125	125
3.1.3	Mortgages and agreements of sale	319	314	348	357	344	358	363	384
3.1.4	Loans from affiliated companies	154	164	171	173	170	166	169	169
3.1.5	Loans from chartered banks	219	258	232	249	260	266	321	266
3.1.6	Other long-term debt	163	166	150	151	160	165	189	193
3.1.7	Less: Portion of long-term debt payable within one year	23	30	32	40	41	38	45	54
Other liabilities:									
3.1.8	Deferred income taxes	57	65	82	85	90	91	105	106
3.1.9	All other liabilities	1	3	6	6	4	6	4	4
3.1	Total liabilities	1,345	1,417	1,437	1,485	1,520	1,551	1,640	1,621
Shareholders' equity:									
3.2.1	Share capital	234	233	238	238	227	256	254	254
3.2.1.1	Preferred shares
3.2.1.2	Common shares
3.2.2	Contributed surplus	5	5	5	5	5	5	5	5
Retained earnings (deficit) and reserves:									
3.2.3.1	Balance at beginning of period	140	151	158	202	190	213	214	193
3.2.3.2	Prior period adjustments	1	-6	3	-	7	-2	1	-
3.2.3.3	Net income (loss) for the period	1	17	31	15	24	18	35	20
3.2.3.4	Corporations employing the equity method	1	-	-	-	-	-	-	-
3.2.3.4	Cash dividends declared	-1	-3	-3	-4	-	-6	-2	-2
3.2.3.5	Transfers to/from contributed surplus and share capital (including stock dividends)	-1	-	-	-	-	-	-	-
3.2.3.7	Other adjustments	10	-1	13	-23	-8	-9	-55	-1
3.2.3	Balance at end of period	151	158	202	190	213	214	193	210
3.2.4	Excess of appraisal value of fixed assets over (depreciated) cost	11	10	10	10	23	24	22	22
3.2	Total shareholders' equity	401	406	455	443	468	499	474	491
3	Total liabilities and shareholders' equity	1,746	1,823	1,892	1,928	1,988	2,050	2,114	2,112

TABEAU 148. Hôtels et restauration

Bilan

Société dont l'actif total est de \$10 millions ou plus

1981				1982				CANSIM 006724	Série
I	II	III	IV	I	II	III	IV		
millions de dollars									
21	40	37	65	44	40			Actif:	
39	39	20	18	22	24			Encaisse et dépôts à demande	1.1.1
38	44	68	46	40	49			Prêts et avances à court terme aux sociétés affiliées	1.1.2
105	129	152	143	129	130			Placements temporaires	1.1.3
75	79	79	76	77	74			Débiteurs	1.1.4
26	35	39	33	31	36			Stocks	1.1.5
								Autres disponibilités	1.1.6
304	366	395	381	343	353			Total des disponibilités	1.1
190	147	137	137	156	162			Placements à long terme dans les sociétés apparentées	1.2
41	87	88	85	89	89			Placements à long terme	1.3
1,548	1,650	1,738	1,796	1,890	1,969			Immobilisations (nettes)	1.4
79	81	86	102	89	97			Tous les autres éléments d'actif	1.5
2,162	2,331	2,444	2,501	2,567	2,670			Total de l'actif	1
381	407	435	452	469	493			Provision accumulée pour amortissement et épuisement	2
								Passif:	
93	93	105	133	80	89			Emprunts à court terme:	
31	30	27	25	31	32			Emprunts bancaires	3.1.1.1
1	-	61	57	56	97			Auprès de sociétés affiliées, directeurs et actionnaires	3.1.1.2
								Tous les autres emprunts à court terme	3.1.1.3
230	271	287	302	288	286			Créanciers	3.1.1.4
59	69	74	79	66	81			Partie de la dette à long terme exigible en moins d'un an	3.1.1.5
16	17	13	15	13	15			Autres exigibilités	3.1.1.6
430	480	567	611	534	600			Total des exigibilités	3.1.1
137	150	151	163	147	151			Dettes à long terme:	
392	452	444	459	466	459			Obligations garanties ou non et obligations remboursables par série	3.1.2
167	173	168	148	239	254			Hypothèques et contrats de vente	3.1.3
277	277	229	245	339	347			Emprunts de sociétés affiliées	3.1.4
196	219	221	212	139	139			Emprunts auprès de banques à charte	3.1.5
-59	-69	-74	-79	-66	-81			Autres dettes à long terme	3.1.6
								Moins: Partie de la dette à long terme exigible en moins d'un an	3.1.7
105	112	125	116	121	125			Autres éléments de passif:	
4	6	6	5	6	6			Impôts sur le revenu différés	3.1.8
								Tous les autres éléments de passif	3.1.9
1,649	1,800	1,837	1,880	1,925	2,000			Total du passif	3.1
								Avoir des actionnaires:	
253	253	262	279	271	282			Capital-actions	3.2.1
..	97	97			Actions privilégiées	3.2.1.1
..	174	185			Actions ordinaires	3.2.1.2
1	1	8	8	11	11			Surplus d'apport	3.2.2
210	203	222	281	284	309			Bénéfices non répartis (déficit) et les réserves:	
-	-3	-	-	-	-			Solde au début de l'exercice	3.2.3.1
3	22	39	21	4	25			Redressements de périodes antérieures	3.2.3.2
-	-	-	-	-	-			Bénéfice net (perte nette) pour la période observée	3.2.3.3
-2	-4	-	-6	-2	-4			Corporations utilisant la méthode comptabilisation	3.2.3.6
-	-	-	-	-	-			Dividendes déclarés en espèces	3.2.3.4
-	-	-	-	-	-			Virements au surplus d'apport et capital-actions (y compris les dividendes en actions)	3.2.3.5
-8	4	20	-12	23	-4			Autres redressements	3.2.3.7
203	222	281	284	309	326			Solde à la fin de l'exercice	3.2.3
56	55	56	50	51	51			Excédent de la valeur estimative des immobilisations sur leur coût (ou sur leur valeur amortie)	3.2.4
513	531	607	621	642	670			Total de l'avoir des actionnaires	3.2
2,162	2,331	2,444	2,501	2,567	2,670			Total du passif et de l'avoir des actionnaires	3

TABLE 149. Hotel and Restaurant Industries

Statement of Income

Companies having \$10 million or more of total assets

Series	CANSIM 006725	1979					1980				
		I	II	III	IV	Annual	I	II	III	IV	Annual
		millions of dollars									
1	Sales of goods and services	387	467	561	524	1,939	486	553	630	596	2,265
	Operation expenses:										
2.2	Depreciation of buildings and equipment	22	16	21	22	81	22	22	23	24	91
2.3	Depletion	-	-	-	-	-	-	-	-	-	-
2.4	Amortization of deferred charges and intangible assets	1	3	2	1	7	2	1	1	1	5
2.6	Interest on:										
	Short-term loans	3	3	3	3	12	4	4	4	4	16
2.7	Long-term debt	19	19	24	24	86	25	25	26	25	101
2.11	Materials, labour and other expenses	347	400	467	456	1,670	439	479	525	524	1,967
2	Total operating expenses	392	441	517	506	1,856	492	531	579	578	2,180
3	Operating income (loss)	-5	26	44	18	83	-6	22	51	18	85
	Other income:										
	Dividends from:										
4.1	Canadian corporations	1	-	-	-	1	1	-	-	-	1
4.2	Foreign corporations	-	-	-	-	-	-	-	-	-	-
4.3	Interest	1	2	2	2	7	3	3	3	3	12
4.6	Gains (losses) on the translation of foreign currency	-	-	-	-1	-1	-	-	-	-	-
4.4	Gains (losses) on sale of assets	2	2	2	1	7	2	1	1	1	5
4.5	All other income	4	3	7	4	18	5	5	7	9	26
4	Total other income	8	7	11	6	32	11	9	11	13	44
5	Income (loss) before provision for income taxes	3	33	55	24	115	5	31	62	31	129
	Provision for income and other corporation taxes:										
6	Current	3	10	11	8	32	5	12	17	13	47
7	Deferred	-1	6	13	5	23	-1	3	11	1	14
8.1	Net income (loss) before extraordinary items	1	17	31	11	60	1	16	34	17	68
8.2	Extraordinary gains (losses)	-	-	-	3	3	30	2	1	3	36
8.3	Income tax related thereto	-	-	-	1	1	-7	-	-	-	-7
8	Net income (loss) for period	1	17	31	15	64	24	18	35	20	97
	Supplementary information:										
13	Base profit reconciling item	-	-	-	-	-	-	-	-	-	-
9	Base profit	23	50	76	47	196	26	53	85	55	219
	Capital expenditures:										
19.1	Land	5	6	12	5	28	8	5	6	-	19
19.2	Depreciable assets	39	40	41	48	168	40	47	32	47	166
19.3	Depletable assets	-	-	-	-	-	-	-	-	-	-
19	Total capital expenditures	44	46	53	53	196	48	52	38	47	185

TABLEAU 149. Hôtellerie et restauration

Etat des revenus et dépenses

Société dont l'actif total est de \$10 millions ou plus

1981					1982					CANSIM 006725	Série
I	II	III	IV	Annuel	I	II	III	IV	Annuel		
millions de dollars											
557	688	736	670	2,651	637	741				Ventes de biens et de services	1
										Frais d'exploitation:	
24	26	25	28	103	27	29				Amortissement des bâtiments et du matériel	2.2
-	-	-	-	-	-	-				Provision pour épuisement	2.3
1	1	1	1	4	1	1				Amortissement d'actif transitoire et d'immobilisations incorporelles	2.4
4	4	5	6	19	5	6				Intérêt versé:	
32	34	35	36	137	34	35				Dette à court terme	2.6
										Dette à long terme	2.7
498	592	612	581	2,283	575	647				Matières premières, main d'oeuvre et autres frais	2.11
559	657	678	652	2,546	642	718				Total, frais d'exploitation	2
-2	31	58	18	105	-5	23				Revenus (pertes) d'exploitation	3
										Autres revenus:	
-	-	-	1	1	1	1				Dividendes reçus de:	
-	-	-	-	-	-	-				Sociétés canadiennes	4.1
										Sociétés étrangères	4.2
4	5	6	6	21	4	5				Intérêt reçu	4.3
-	-	1	-	1	-1	-				Gains (pertes) non réalisés sur la conversion des comptes exprimés en devises étrangères	4.6
1	2	1	1	5	5	3				Gains (pertes) sur réalisation d'actif	4.4
4	6	5	6	21	6	13				Tous les autres revenus	4.5
9	13	13	14	49	15	22				Total, autres revenus	4
7	44	71	32	154	10	45				Bénéfice net (perte nette) avant impôts sur le revenu	5
										Impôts sur le revenu des sociétés:	
7	12	20	15	54	5	13				Exigibles	6
-3	8	12	2	19	2	4				Différés	7
3	24	39	15	81	3	28				Bénéfice net (perte nette) avant pertes et profits exceptionnels	8.1
-	-3	-	8	5	1	-3				Pertes et profits exceptionnels	8.2
-	1	-	-2	-1	-	-				Impôts sur le revenu applicable	8.3
3	22	39	21	85	4	25				Bénéfice net (perte nette) pour la période observée	8
										Renseignements supplémentaires:	
-	-	-	-	-	-	-				Postes conciliant les bénéfices de base	13
31	69	95	59	254	33	71				Bénéfices de base	9
										Dépenses en immobilisations:	
1	3	3	5	12	15	8				Terrains	19.1
30	55	51	83	219	103	104				Actif amortissable	19.2
-	-	-	-	-	-	-				Actif épuisable	19.3
31	58	54	88	231	118	112				Total, dépenses en immobilisations	19

TABLE 150. Hotel and Restaurant Industries

Statement of Income

Estimate for entire universe of corporations

Series	CANSIM 006777	1979					1980				
		I	II	III	IV	Annual	I	II	III	IV	Annual
millions of dollars											
1	Sales of goods and services	1,838	2,082	2,152	2,206	8,278	2,219	2,538	2,538	2,410	9,705
	Operation expenses:										
2.2	Depreciation of buildings and equipment	85	83	91	91	350	95	97	99	100	391
2.3	Depletion	-	-	-	-	-	-	-	-	-	-
2.4	Amortization of deferred charges and intangible assets	1	3	2	1	7	2	1	1	1	5
	Interest on:										
2.6	Short-term loans	8	10	14	14	46	13	15	15	13	56
2.7	Long-term debt	75	78	90	90	333	93	94	90	90	367
2.11	Materials, labour and other expenses	1,668	1,816	1,819	1,956	7,259	1,997	2,244	2,182	2,162	8,585
2	Total operating expenses	1,837	1,990	2,016	2,152	7,995	2,200	2,451	2,387	2,366	9,404
3	Operating income (loss)	1	92	136	54	283	19	87	151	44	301
	Other income:										
4.1	Dividends from:										
4.1	Canadian corporations	2	1	1	1	5	2	1	-	-	3
4.2	Foreign corporations	-	-	-	-	-	-	-	-	-	-
4.3	Interest	6	7	7	7	27	8	7	10	10	35
4.6	Gains (losses) on the translation of foreign currency	-	-	-	-1	-1	-	-	-	-	-
4.4	Gains (losses) on sale of assets	7	14	16	12	49	5	17	6	6	34
4.5	All other income	11	9	16	10	46	12	12	17	16	57
4	Total other income	26	31	40	29	126	27	37	33	32	129
5	Income (loss) before provision for income taxes	27	123	176	83	409	46	124	184	76	430
	Provision for income and other corporation taxes:										
6	Current	12	35	46	25	118	19	44	52	24	139
7	Deferred	-1	6	14	6	25	-	5	13	1	19
8.1	Net income (loss) before extraordinary items	16	82	116	52	266	27	75	119	51	272
8.2	Extraordinary gains (losses)	-	-	-	3	3	30	2	1	3	36
8.3	Income tax related thereto	-	-	-	1	1	-7	-	-	-	-7
8	Net income (loss) for period	16	82	116	56	270	50	77	120	54	301
	Supplementary information:										
20	Base profit reconciling item	-	-	-	-	-	-	-	-	-	-
9	Base profit	104	194	252	163	713	136	204	278	171	789
	Selected items, seasonally adjusted:										
13	Sales of goods and services	1,962	1,991	2,102	2,223	8,278	2,348	2,450	2,476	2,431	9,705
17	Operating income (loss)	40	77	96	70	283	66	69	106	60	301
18	Income (loss) before provision for income taxes	70	105	131	103	409	97	102	134	97	430
15	Net income (loss) for period	41	72	88	69	270	81	66	88	66	301
16	Base profit	143	178	209	183	713	182	186	230	191	789

TABLEAU 150. Hôtellerie et restauration

Etat des revenus et dépenses

Estimation pour l'univers intégral des corporations

1981					1982					CANSIM 006777	Série	
I	II	III	IV	Annuel	I	II	III	IV	Annuel			
millions de dollars												
2,445	2,784	2,951	2,861	11,041	2,602	2,997					Ventes de biens et de services	1
Frais d'exploitation:												
102	106	113	116	437	101	104					Amortissement des bâtiments et du matériel	2.2
-	-	-	-	-	-	-					Provision pour épuisement	2.3
1	1	1	1	4	1	1					Amortissement d'actif transitoire et d'immobilisations incorporelles	2.4
Intérêt versé:												
16	16	20	22	74	20	24					Dette à court terme	2.6
99	104	110	111	424	110	111					Dette à long terme	2.7
2,209	2,457	2,579	2,556	9,801	2,381	2,686					Matières premières, main d'oeuvre et autres frais	2.11
2,427	2,684	2,823	2,806	10,740	2,613	2,926					Total, frais d'exploitation	2
18	100	128	55	301	-11	71					Revenus (pertes) d'exploitation	3
Autres revenus:												
-	-	1	1	2	3	1					Dividendes reçus de:	
-	-	-	-	-	-	-					Sociétés canadiennes	4.1
											Sociétés étrangères	4.2
11	12	14	13	50	11	12					Intérêt reçu	4.3
-	-	1	-	1	-1	-					Gains (pertes) non réalisés sur la conversion des comptes exprimés en devises étrangères	4.6
7	18	9	7	41	9	21					Gains (pertes) sur réalisation d'actif	4.4
11	16	14	12	53	9	19					Tous les autres revenus	4.5
29	46	39	33	147	31	53					Total, autres revenus	4
47	146	167	88	448	20	124					Bénéfice net (perte nette) avant impôts sur le revenu	5
Impôts sur le revenu des sociétés:												
20	48	54	34	156	7	31					Exigibles	6
-2	8	12	2	20	2	4					Différés	7
29	90	101	52	272	11	89					Bénéfice net (perte nette) avant pertes et profits exceptionnels	8.1
-	-3	-	8	5	-	-3					Pertes et profits exceptionnels	8.2
-	1	-	-2	-1	-	-					Impôts sur le revenu applicable	8.3
29	88	101	58	276	11	86					Bénéfice net (perte nette) pour la période observée	8
Renseignements supplémentaires:												
-	-	-	-	-	-	-					Postes conciliant les bénéfices de base	20
143	235	270	197	845	111	207					Bénéfices de base	9
Certains postes corrigés des variations saisonnières:												
2,572	2,697	2,877	2,895	11,041	2,729	2,910					Ventes de biens et de services	13
69	80	82	70	301	42	49					Revenus (pertes) d'exploitation	17
102	120	117	109	448	77	96					Bénéfice net (perte nette) avant impôts sur le revenu	18
63	75	66	72	276	46	72					Bénéfice net (perte nette) pour la période observée	15
193	216	220	216	845	163	187					Bénéfices de base	16

TABLE 151. Services to Business Management Industries

Balance Sheet

Companies having \$10 million or more of total assets

Series	CANSIM 006726	1979				1980			
		I	II	III	IV	I	II	III	IV
		millions of dollars							
	Assets:								
1.1.1	Cash on hand and demand deposits	96	126	143	117	129	105	49	45
1.1.2	Short-term loans and advances to affiliated companies	60	65	75	68	48	49	63	74
1.1.3	Temporary investments	222	221	245	248	262	237	247	184
1.1.4	Accounts receivable	735	755	808	789	859	882	954	911
1.1.5	Inventories	269	337	367	407	427	456	473	452
1.1.6	Other current assets	88	73	73	72	72	84	77	60
1.1	Total current assets	1,470	1,577	1,711	1,701	1,797	1,813	1,863	1,726
1.2	Long-term intercorporate investments in affiliated companies	118	155	181	158	159	161	198	219
1.3	Long-term investments	73	69	56	57	63	65	53	51
1.4	Fixed assets (net)	824	856	915	1,006	1,049	1,101	1,161	1,225
1.5	Other assets	121	127	130	139	158	149	153	154
1	Total assets	2,606	2,784	2,993	3,061	3,226	3,289	3,428	3,375
2	Accumulated allowance for depreciation and depletion	1,011	1,047	1,080	1,106	1,121	1,156	1,221	1,196
	Liabilities:								
	Short-term loans:								
3.1.1.1	Bank loans	112	146	195	199	243	276	308	257
3.1.1.2	From affiliated companies, directors and shareholders	73	73	88	82	84	79	89	89
3.1.1.3	All other short-term loans and notes	3	3	2	2	4	5	2	3
3.1.1.4	Accounts payable	715	764	754	756	847	807	772	743
3.1.1.5	Portion of long-term debt payable within one year	15	29	27	36	36	28	91	65
3.1.1.6	Other current liabilities	104	99	156	145	138	118	129	131
3.1.1	Total current liabilities	1,022	1,114	1,222	1,220	1,352	1,313	1,391	1,288
3.1.2	Long-term debt:								
	Bonds, debentures and serial notes	36	35	32	31	30	101	91	91
3.1.3	Mortgages and agreements of sale	38	53	57	74	70	72	80	82
3.1.4	Loans from affiliated companies	229	237	223	175	122	117	194	122
3.1.5	Loans from chartered banks	90	119	137	174	178	193	207	206
3.1.6	Other long-term debt	85	91	102	124	139	144	145	170
3.1.7	Less: Portion of long-term debt payable within one year	15	29	27	36	36	28	91	65
3.1.8	Other liabilities:								
	Deferred income taxes	39	40	51	75	86	99	105	116
3.1.9	All other liabilities	3	3	2	2	2	2	2	7
3.1	Total liabilities	1,527	1,663	1,799	1,839	1,943	2,013	2,124	2,017
	Shareholders' equity:								
3.2.1	Share capital	310	332	342	360	366	368	362	362
3.2.1.1	Preferred shares
3.2.1.2	Common shares
3.2.2	Contributed surplus	12	12	13	13	13	12	17	7
	Retained earnings (deficit) and reserves:								
3.2.3.1	Balance at beginning of period	688	757	777	839	849	904	896	925
3.2.3.2	Prior period adjustments	1	-	9	-1	19	-9	-8	-3
3.2.3.3	Net income (loss) for the period	63	57	56	66	58	59	66	83
3.2.3.6	Corporations employing the equity method	-	-	-	1	-	-	-	5
3.2.3.4	Cash dividends declared	-45	-23	-25	-53	-22	-52	-25	-29
3.2.3.5	Transfers to/from contributed surplus and share capital (including stock dividends)	-4	-	-	-	-	-	-	10
3.2.3.7	Other adjustments	54	-14	22	-3	-	-6	-4	-2
3.2.3	Balance at end of period	757	777	839	849	904	896	925	989
3.2.4	Excess of appraisal value of fixed assets over (depreciated) cost	-	-	-	-	-	-	-	-
3.2	Total shareholders' equity	1,079	1,121	1,194	1,222	1,283	1,276	1,304	1,358
3	Total liabilities and shareholders' equity	2,606	2,784	2,993	3,061	3,226	3,289	3,428	3,375

TABLEAU 151. Services à la direction des entreprises

Bilan

Société dont l'actif total est de \$10 millions ou plus

1981				1982				CANSIM 006726	Série
I	II	III	IV	I	II	III	IV		
millions de dollars									
59	50	42	72	61	81			Actif:	
72	72	45	57	75	75			Encaisse et dépôts à demande	
195	189	147	127	84	88			Prêts et avances à court terme aux sociétés affiliées	
997	1,005	1,081	1,045	1,130	1,141			Placements temporaires	
445	464	466	450	478	473			Débiteurs	
68	83	86	81	99	115			Stocks	
								Autres disponibilités	
1,836	1,863	1,867	1,832	1,927	1,973			Total des disponibilités	
243	246	268	268	285	281			Placements à long terme dans les sociétés apparentées	
56	55	52	67	68	74			Placements à long terme	
1,268	1,307	1,401	1,492	1,539	1,568			Immobilisations (nettes)	
168	189	211	244	241	256			Tous les autres éléments d'actif	
3,571	3,660	3,799	3,903	4,060	4,152			Total de l'actif	
1,249	1,279	1,339	1,324	1,375	1,432			Provision accumulée pour amortissement et épusement	
								Passif:	
								Emprunts à court terme:	
186	176	255	219	280	369			Emprunts bancaires	
92	86	36	45	32	38			Auprès de sociétés affiliées, directeurs et actionnaires	
3	3	3	2	2	4			Tous les autres emprunts à court terme	
856	901	931	969	967	956			Créanciers	
91	95	97	110	111	118			Partie de la dette à long terme exigible en moins d'un an	
155	170	142	109	171	152			Autres exigibilités	
1,383	1,431	1,464	1,454	1,563	1,637			Total des exigibilités	
90	90	102	101	102	106			Dettes à long terme:	
								Obligations garanties ou non et obligations remboursables par série	
84	83	81	101	76	77			Hypothèques et contrats de vente	
178	198	193	196	219	241			Emprunts de sociétés affiliées	
190	187	207	214	226	224			Emprunts auprès de banques à charte	
173	173	178	177	211	203			Autres dettes à long terme	
-91	-95	-97	-110	-111	-118			Moins: Partie de la dette à long terme exigible en moins d'un an	
133	146	153	179	188	187			Autres éléments de passif:	
7	7	7	6	6	6			Impôts sur le revenu différés	
								Tous les autres éléments de passif	
2,147	2,220	2,288	2,318	2,480	2,563			Total du passif	
								Avoir des actionnaires:	
								Capital-actions	
382	390	420	422	429	435			Actions privilégiées	
..	123	100			Actions ordinaires	
..	306	335				
9	9	9	9	9	12			Surplus d'apport	
989	1,033	1,041	1,082	1,154	1,142			Bénéfices non répartis (déficit) et les réserves:	
5	-3	16	5	-1	-4			Solde au début de l'exercice	
72	83	67	97	51	57			Redressements de périodes antérieures	
-1	-	-	-	-	-			Bénéfice net (perte nette) pour la période observée	
-29	-56	-26	-28	-62	-33			Corporations utilisant la méthode comptabilisation	
-	-	2	-	4	6			Dividendes déclarés en espèces	
								Virements au surplus d'apport et capital-actions (y compris les dividendes en actions)	
-3	-16	-18	-2	-4	-26			Autres redressements	
1,033	1,041	1,082	1,154	1,142	1,142			Solde à la fin de l'exercice	
-	-	-	-	-	-			Excédent de la valeur estimative des immobilisations sur leur coût (ou sur leur valeur amortie)	
1,424	1,440	1,511	1,585	1,580	1,589			Total de l'avoir des actionnaires	
3,571	3,660	3,799	3,903	4,060	4,152			Total du passif et de l'avoir des actionnaires	

TABLE 152. Services to Business Management Industries

Statement of Income

Companies having \$10 million or more of total assets

Series	CANSIM 006727	1979					1980				
		I	II	III	IV	Annual	I	II	III	IV	Annual
millions of dollars											
1	Sales of goods and services	860	891	932	1,070	3,753	1,039	1,112	1,130	1,323	4,604
Operation expenses:											
2.2	Depreciation of buildings and equipment	67	64	65	65	261	72	78	81	83	314
2.3	Depletion	-	-	-	-	-	-	-	-	-	-
2.4	Amortization of deferred charges and intangible assets	-	-	-	1	1	-	-	1	-	1
Interest on:											
2.6	Short-term loans	4	5	6	9	24	9	10	10	11	40
2.7	Long-term debt	10	11	13	13	47	16	16	19	19	70
2.11	Materials, labour and other expenses	679	724	763	879	3,045	847	909	911	1,069	3,736
2	Total operating expenses	760	804	847	967	3,378	944	1,013	1,022	1,182	4,161
3	Operating income (loss)	100	87	85	103	375	95	99	108	141	443
Other income:											
Dividends from:											
4.1	Canadian corporations	1	1	2	2	6	2	1	4	4	11
4.2	Foreign corporations	-	-	-	8	8	-	-	-	-	-
4.3	Interest	9	9	9	3	30	13	10	9	10	42
4.6	Gains (losses) on the translation of foreign currency	-	1	-	-	1	-3	5	-3	-3	-4
4.4	Gains (losses) on sale of assets	2	3	3	3	11	3	3	6	2	14
4.5	All other income	5	3	3	5	16	1	2	2	5	10
4	Total other income	17	17	17	21	72	16	21	18	18	73
5	Income (loss) before provision for income taxes	117	104	102	124	447	111	120	126	159	516
Provision for income and other corporation taxes:											
6	Current	51	43	42	39	175	42	47	50	63	202
7	Deferred	3	4	4	21	32	9	14	10	12	45
8.1	Net income (loss) before extraordinary items	63	57	56	64	240	60	59	66	84	269
8.2	Extraordinary gains (losses)	-	-	-	3	3	-2	-	-	-1	-3
8.3	Income tax related thereto	-	-	-	-1	-1	-	-	-	-	-
8	Net income (loss) for period	63	57	56	66	242	58	59	66	83	266
Supplementary information:											
13	Base profit reconciling item	-	-	-	-	-	-	-	-	-	-
9	Base profit	181	163	162	185	691	181	189	201	239	810
Capital expenditures:											
19.1	Land	-	-	4	3	7	1	-	-	1	2
19.2	Depreciable assets	100	135	129	159	523	145	176	141	172	634
19.3	Depletable assets	-	1	1	1	3	-	5	5	5	15
19	Total capital expenditures	100	136	134	163	533	146	181	146	178	651

TABEAU 152. Services à la direction des entreprises

État des revenus et dépenses

Société dont l'actif total est de \$10 millions ou plus

1981					1982					CANSIM 006727	Série	
I	II	III	IV	Annuel	I	II	III	IV	Annuel			
millions de dollars												
1,245	1,343	1,376	1,586	5,550	1,389	1,478					Ventes de biens et de services	1
Frais d'exploitation:												
89	90	94	94	367	108	111					Amortissement des bâtiments et du matériel	2.2
-	-	-	-	-	-	-					Provision pour épusement	2.3
-	-	1	1	2	1	1					Amortissement d'actif transitoire et d'immobilisations incorporelles	2.4
Intérêt versé:												
9	8	12	13	42	9	12					Dette à court terme	2.6
15	15	18	20	68	24	24					Dette à long terme	2.7
1,013	1,088	1,153	1,296	4,550	1,150	1,223					Matières premières, main d'oeuvre et autres frais	2.11
1,126	1,201	1,278	1,424	5,029	1,292	1,371					Total, frais d'exploitation	2
119	142	98	162	521	97	107					Revenus (pertes) d'exploitation	3
Autres revenus:												
1	1	3	1	6	1	2					Dividendes reçus de: Sociétés canadiennes	4.1
-	-	-	-	-	-	-					Sociétés étrangères	4.2
9	9	10	9	37	13	14					Intérêt reçu	4.3
-3	1	-3	8	3	-14	-3					Gains (pertes) non réalisés sur la conversion des comptes exprimés en devises étrangères	4.6
4	4	2	1	11	2	-					Gains (pertes) sur réalisation d'actif	4.4
4	3	8	8	23	2	-					Tous les autres revenus	4.5
15	18	20	27	80	4	13					Total, autres revenus	4
134	160	118	189	601	101	120					Bénéfice net (perte nette) avant impôts sur le revenu	5
Impôts sur le revenu des sociétés:												
53	68	45	71	237	48	57					Exigibles	6
12	12	6	21	51	4	2					Différés	7
69	80	67	97	313	49	61					Bénéfice net (perte nette) avant pertes et profits exceptionnels	8.1
3	2	-1	-	4	2	-4					Pertes et profits exceptionnels	8.2
-	1	1	-	2	-	-					Impôts sur le revenu applicable	8.3
72	83	67	97	319	51	57					Bénéfice net (perte nette) pour la période observée	8
Renseignements supplémentaires:												
-	-	-	-	-	-	-					Postes conciliant les bénéfices de base	13
221	244	211	274	950	221	233					Bénéfices de base	9
Dépenses en immobilisations:												
4	4	1	5	14	3	-					Terrains	19.1
179	191	210	308	888	210	227					Actif amortissable	19.2
7	1	-	2	10	3	1					Actif épuisable	19.3
190	196	211	315	912	216	228					Total, dépenses en immobilisations	19

TABLE 153. Services to Business Management Industries

Statement of Income

Estimate for entire universe of corporations

Series	CANSIM 006778	1979					1980				
		I	II	III	IV	Annual	I	II	III	IV	Annual
millions of dollars											
1	Sales of goods and services	2,350	2,402	2,448	3,012	10,212	2,781	3,133	3,117	3,582	12,613
Operation expenses:											
2.2	Depreciation of buildings and equipment	110	107	107	108	432	115	122	127	132	496
2.3	Depletion	-	-	-	-	-	-	-	-	-	-
2.4	Amortization of deferred charges and intangible assets	-	-	-	1	1	-	-	1	-	1
Interest on:											
2.6	Short-term loans	20	23	29	33	105	31	33	34	37	135
2.7	Long-term debt	20	22	25	27	94	29	31	35	32	127
2.11	Materials, labour and other expenses	2,003	2,001	2,047	2,609	8,660	2,397	2,720	2,614	3,006	10,737
2	Total operating expenses	2,153	2,153	2,208	2,778	9,292	2,572	2,906	2,811	3,207	11,496
3	Operating income (loss)	197	249	240	234	920	209	227	306	375	1,117
Other income:											
Dividends from:											
4.1	Canadian corporations	5	4	12	14	35	9	8	11	11	39
4.2	Foreign corporations	-	1	-	9	10	-	-	-	-	-
4.3	Interest	19	20	18	13	70	26	23	25	21	95
4.6	Gains (losses) on the translation of foreign currency	-	1	-	-	1	-3	5	-3	-3	-4
4.4	Gains (losses) on sale of assets	5	6	6	6	23	9	4	9	10	32
4.5	All other income	22	19	15	16	72	12	17	15	13	57
4	Total other income	51	51	51	58	211	53	57	57	52	219
5	Income (loss) before provision for income taxes	248	300	291	292	1,131	262	284	363	427	1,336
Provision for income and other corporation taxes:											
6	Current	89	106	104	96	395	94	111	138	177	520
7	Deferred	3	5	4	22	34	9	14	10	12	45
8.1	Net income (loss) before extraordinary items	156	189	183	174	702	159	159	215	238	771
8.2	Extraordinary gains (losses)	-	-	-	3	3	-2	-	-	-1	-3
8.3	Income tax related thereto	-	-	-	-1	-1	-	-	-	-	-
8	Net income (loss) for period	156	189	183	176	704	157	159	215	237	768
Supplementary information:											
20	Base profit reconciling item	-	-	-	-	-	-	-	-	-	-
9	Base profit	348	396	380	381	1,505	362	389	474	541	1,766
Selected items, seasonally adjusted:											
13	Sales of goods and services	2,517	2,374	2,561	2,760	10,212	2,956	3,114	3,221	3,322	12,613
17	Operating income (loss)	217	248	246	209	920	235	228	311	343	1,117
18	Income (loss) before provision for income taxes	273	299	296	263	1,131	294	283	368	391	1,336
15	Net income (loss) for period	172	183	187	162	704	176	154	218	220	768
16	Base profit	364	391	388	362	1,505	383	386	482	515	1,766

TABLEAU 153. Services à la direction des entreprises

Etat des revenus et dépenses

Estimation pour l'univers intégral des corporations

1981					1982					CANSIM 006778	Série	
I	II	III	IV	Annuel	I	II	III	IV	Annuel			
millions de dollars												
3,261	3,593	3,608	3,831	14,293	3,099	3,345					Ventes de biens et de services	1
Frais d'exploitation:												
135	137	141	141	554	152	155					Amortissement des bâtiments et du matériel	2.2
-	-	-	-	-	-	-					Provision pour épuisement	2.3
-	-	1	1	2	1	1					Amortissement d'actif transitoire et d'immobilisations incorporelles	2.4
32	34	44	47	157	39	41					Intérêt versé:	
29	30	36	39	134	45	38					Dette à court terme	2.6
											Dette à long terme	2.7
2,815	3,104	3,143	3,296	12,358	2,655	2,898					Matières premières, main d'oeuvre et autres frais	2.11
3,011	3,305	3,365	3,524	13,205	2,892	3,133					Total, frais d'exploitation	2
250	288	243	307	1,088	207	212					Revenus (pertes) d'exploitation	3
Autres revenus:												
6	7	9	8	30	6	8					Dividendes reçus de:	
-	-	-	-	-	-	-					Sociétés canadiennes	4.1
											Sociétés étrangères	4.2
23	25	24	23	95	27	29					Intérêt reçu	4.3
-3	1	-3	8	3	-14	-3					Gains (pertes) non réalisés sur la conversion des comptes exprimés en devises étrangères	4.6
8	5	6	7	26	6	3					Gains (pertes) sur réalisation d'actif	4.4
15	14	17	18	64	12	13					Tous les autres revenus	4.5
49	52	53	64	218	37	50					Total, autres revenus	4
299	340	296	371	1,306	244	262					Bénéfice net (perte nette) avant impôts sur le revenu	5
Impôts sur le revenu des sociétés:												
106	128	111	138	483	95	105					Exigibles	6
12	12	6	21	51	4	2					Différés	7
181	200	179	212	772	145	155					Bénéfice net (perte nette) avant pertes et profits exceptionnels	8.1
3	2	-1	-	4	2	-4					Pertes et profits exceptionnels	8.2
-	1	1	-	2	-	-					Impôts sur le revenu applicable	8.3
184	203	179	212	778	147	151					Bénéfice net (perte nette) pour la période observée	8
Renseignements supplémentaires:												
-	-	-	-	-	-	-					Postes conciliant les bénéfices de base	20
423	464	426	490	1,803	399	410					Bénéfices de base	9
Certains postes corrigés des variations saisonnières:												
3,441	3,583	3,705	3,564	14,293	3,282	3,334					Ventes de biens et de services	13
274	294	247	273	1,088	231	220					Revenus (pertes) d'exploitation	17
329	342	299	336	1,306	275	265					Bénéfice net (perte nette) avant impôts sur le revenu	18
202	200	181	195	778	166	149					Bénéfice net (perte nette) pour la période observée	15
444	466	431	462	1,803	421	413					Bénéfices de base	16

TABLE 154. Other Service Industries

Balance Sheet

Companies having \$10 million or more of total assets

Series	CANSIM 006728	1979				1980			
		I	II	III	IV	I	II	III	IV
millions of dollars									
Assets:									
1.1.1	Cash on hand and demand deposits	26	18	34	40	36	39	59	54
1.1.2	Short-term loans and advances to affiliated companies	69	65	34	91	103	87	82	73
1.1.3	Temporary investments	40	36	47	44	43	36	43	46
1.1.4	Accounts receivable	135	153	174	174	175	174	195	219
1.1.5	Inventories	104	82	83	84	84	88	92	88
1.1.6	Other current assets	21	25	22	22	25	34	32	28
1.1	Total current assets	395	379	394	455	466	458	503	508
1.2	Long-term intercorporate investments in affiliated companies	150	135	58	57	58	48	52	56
1.3	Long-term investments	188	188	123	33	34	35	25	27
1.4	Fixed assets (net)	1,078	1,053	1,184	1,202	1,211	1,268	1,303	1,346
1.5	Other assets	104	85	94	101	101	103	114	122
1	Total assets	1,915	1,840	1,853	1,848	1,870	1,912	1,997	2,059
2	Accumulated allowance for depreciation and depletion	571	570	618	631	641	644	624	638
Liabilities:									
Short-term loans:									
3.1.1.1	Bank loans	58	70	79	64	75	92	97	93
3.1.1.2	From affiliated companies, directors and shareholders	89	126	97	136	139	164	123	144
3.1.1.3	All other short-term loans and notes	23	20	28	46	59	31	36	52
3.1.1.4	Accounts payable	147	155	159	168	154	160	205	210
3.1.1.5	Portion of long-term debt payable within one year	24	25	43	54	44	38	46	51
3.1.1.6	Other current liabilities	33	31	40	40	39	39	41	40
3.1.1	Total current liabilities	374	427	446	508	510	524	548	590
Long-term debt:									
3.1.2	Bonds, debentures and serial notes	120	101	109	139	126	127	132	144
3.1.3	Mortgages and agreements of sale	101	86	93	93	96	94	97	96
3.1.4	Loans from affiliated companies	246	173	176	185	188	185	128	128
3.1.5	Loans from chartered banks	176	218	151	131	124	132	161	162
3.1.6	Other long-term debt	236	175	251	253	247	256	264	259
3.1.7	Less: Portion of long-term debt payable within one year	24	25	43	54	44	38	46	51
Other liabilities									
3.1.8	Deferred income taxes	111	109	119	121	125	131	145	151
3.1.9	All other liabilities	1	1	2	1	1	1	1	11
3.1	Total liabilities	1,341	1,265	1,304	1,377	1,373	1,412	1,430	1,490
Shareholders' equity:									
3.2.1	Share capital	275	261	242	153	152	150	166	169
3.2.1.1	Preferred shares
3.2.1.2	Common shares
3.2.2	Contributed surplus	33	33	33	36	36	36	37	37
Retained earnings (deficit) and reserves:									
3.2.3.1	Balance at beginning of period	226	264	279	273	280	307	313	363
3.2.3.2	Prior period adjustments	-1	-	1	-2	2	-1	-5	-
3.2.3.3	Net income (loss) for the period	27	23	24	19	28	23	27	16
3.2.3.6	Corporations employing the equity method	-	-1	1	-	1	-	-	1
3.2.3.4	Cash dividends declared	-22	-10	-4	-8	-6	-6	-3	-8
3.2.3.5	Transfers to/from contributed surplus and share capital (including stock dividends)	-	-	-	-	-6	1	-	-
3.2.3.7	Other adjustments	34	3	-28	-2	8	-11	31	-10
3.2.3	Balance at end of period	264	279	273	280	307	313	363	362
3.2.4	Excess of appraisal value of fixed assets over (depreciated) cost	2	2	1	2	2	1	1	1
3.2	Total shareholders' equity	574	575	549	471	497	500	567	569
3	Total liabilities and shareholders' equity	1,915	1,840	1,853	1,848	1,870	1,912	1,997	2,059

TABLEAU 154. Autres services

Bilan

Société dont l'actif total est de \$10 millions ou plus

1981				1982				CANSIM 006728	Série
I	II	III	IV	I	II	III	IV		
millions de dollars									
42	46	29	38	34	26			Actif:	
82	90	95	88	89	91			Encaisse et dépôts à demande	1.1.1
57	50	74	65	62	143			Prêts et avances à court terme aux sociétés affiliées	1.1.2
226	230	283	263	256	255			Placements temporaires	1.1.3
92	93	101	102	111	106			Débiteurs	1.1.4
30	31	44	43	40	38			Stocks	1.1.5
								Autres disponibilités	1.1.6
529	540	626	599	592	659			Total des disponibilités	1.1
51	53	68	70	266	298			Placements à long terme dans les sociétés apparentées	1.2
25	25	36	31	36	37			Placements à long terme	1.3
1,381	1,441	1,534	1,505	1,559	1,600			Immobilisations (nettes)	1.4
131	124	135	147	163	167			Tous les autres éléments d'actif	1.5
2,117	2,183	2,399	2,352	2,616	2,761			Total de l'actif	1
654	616	687	699	674	767			Provision accumulée pour amortissement et épusement	2
								Passif:	
98	120	118	130	143	209			Emprunts à court terme:	
147	163	132	152	82	76			Emprunts bancaires	3.1.1.1
67	88	121	107	112	71			Auprès de sociétés affiliées, directeurs et actionnaires	3.1.1.2
								Tous les autres emprunts à court terme	3.1.1.3
215	213	262	270	312	269			Créanciers	3.1.1.4
46	37	47	30	32	69			Partie de la dette à long terme exigible en moins d'un an	3.1.1.5
45	44	33	36	40	37			Autres exigibilités	3.1.1.6
618	665	713	725	721	731			Total des exigibilités	3.1.1
140	164	155	147	139	176			Dettes à long terme:	
91	85	97	90	88	86			Obligations garanties ou non et obligations remboursables par série	3.1.2
129	106	103	137	142	144			Hypothèques et contrats de vente	3.1.3
171	197	232	218	270	266			Emprunts de sociétés affiliées	3.1.4
262	245	305	296	301	330			Emprunts auprès de banques à charte	3.1.5
-46	-37	-47	-30	-32	-69			Autres dettes à long terme	3.1.6
								Moins: Partie de la dette à long terme exigible en moins d'un an	3.1.7
155	160	176	178	184	188			Autres éléments de passif:	
11	1	1	1	1	1			Impôts sur le revenu différés	3.1.8
								Tous les autres éléments de passif	3.1.9
1,531	1,586	1,735	1,762	1,814	1,853			Total du passif	3.1
								Avoir des actionnaires:	
169	170	177	153	326	381			Capital-actions	3.2.1
..	45	100			Actions privilégiées	3.2.1.1
..	281	281			Actions ordinaires	3.2.1.2
38	38	38	31	31	58			Surplus d'apport	3.2.2
362	378	388	447	404	444			Bénéfices non répartis (déficit) et les réserves:	
2	-1	-	-1	-	-			Soide au début de l'exercice	3.2.3.1
21	16	27	16	15	18			Redressements de périodes antérieures	3.2.3.2
-	-	-	-	-1	17			Bénéfice net (perte nette) pour la période observée	3.2.3.3
-4	-2	-1	-8	-3	-7			Corporations utilisant la méthode comptabilisation	3.2.3.6
-	-	-	-	-	-			Dividendes déclarés en espèces	3.2.3.4
-3	-3	33	-50	29	-4			Virements au surplus d'apport et capital-actions (y compris les dividendes en actions)	3.2.3.5
								Autres redressements	3.2.3.7
378	388	447	404	444	468			Solde à la fin de l'exercice	3.2.3
1	1	2	2	1	1			Excédent de la valeur estimative des immobilisations sur leur coût (ou sur leur valeur amortie)	3.2.4
586	597	664	590	802	908			Total de l'avoir des actionnaires	3.2
2,117	2,183	2,399	2,352	2,616	2,761			Total du passif et de l'avoir des actionnaires	3

TABLE 155. Other Service Industries

Statement of Income

Companies having \$10 million or more of total assets

Series	CANSIM 006729	1979					1980				
		I	II	III	IV	Annual	I	II	III	IV	Annual
millions of dollars											
1	Sales of goods and services	350	363	366	346	1,425	346	361	415	378	1,500
Operation expenses:											
2.2	Depreciation of buildings and equipment	42	44	37	38	161	38	38	37	39	152
2.3	Depletion	-	-	-	-	-	-	-	-	-	-
2.4	Amortization of deferred charges and intangible assets	-	-	-	-	-	-	-	-	-	-
Interest on:											
2.6	Short-term loans	4	5	6	9	24	10	11	10	8	39
2.7	Long-term debt	18	15	14	14	61	14	14	16	15	59
2.11	Materials, labour and other expenses	263	271	277	264	1,075	256	268	308	286	1,118
2	Total operating expenses	327	335	334	325	1,321	318	331	371	348	1,368
3	Operating income (loss)	23	28	32	21	104	28	30	44	30	132
Other income:											
Dividends from:											
4.1	Canadian corporations	3	2	1	1	7	1	-	-	-	1
4.2	Foreign corporations	-	-	-	-	-	-	-	-	-	-
4.3	Interest	7	6	4	3	20	3	3	4	4	14
4.6	Gains (losses) on the translation of foreign currency	-	-1	-1	1	-1	1	-	-	-6	-5
4.4	Gains (losses) on sale of assets	3	3	8	6	20	10	8	2	3	23
4.5	All other income	2	2	3	1	8	1	1	1	-	3
4	Total other income	15	12	15	12	54	16	12	7	1	36
5	Income (loss) before provision for income taxes	38	40	47	33	158	44	42	51	31	168
Provision for income and other corporation taxes:											
6	Current	10	9	16	11	46	13	11	18	10	52
7	Deferred	4	8	8	3	23	3	8	5	5	21
8.1	Net income (loss) before extraordinary items	24	23	23	19	89	28	23	28	16	95
8.2	Extraordinary gains (losses)	4	-	1	-	5	-	-	-1	-	-1
8.3	Income tax related thereto	-1	-	-	-	-1	-	-	-	-	-
8	Net income (loss) for period	27	23	24	19	93	28	23	27	16	94
Supplementary information:											
13	Base profit reconciling item	-	-	-	-	-	-	-	-	-	-
9	Base profit	74	80	76	63	293	70	72	86	73	301
Capital expenditures:											
19.1	Land	2	5	-	3	10	-	6	7	11	24
19.2	Depreciable assets	65	80	75	68	288	106	114	56	87	363
19.3	Depletable assets	-	-	-	-	-	-	-	-	-	-
19	Total capital expenditures	67	85	75	71	298	106	120	63	98	387

TABLEAU 155. Autres services

État des revenus et dépenses

Société dont l'actif total est de \$10 millions ou plus

1981					1982					CANSIM 006729	Série	
I	II	III	IV	Annuel	I	II	III	IV	Annuel			
millions de dollars												
395	415	484	471	1,765	464	510					Ventes de biens et de services	1
											Frais d'exploitation:	
40	44	47	46	177	48	51					Amortissement des bâtiments et du matériel	2.2
-	-	-	-	-	-	-					Provision pour épuisement	2.3
-	-	-	-	-	-	-					Amortissement d'actif transitoire et d'immobilisations incorporelles	2.4
10	12	14	15	51	13	16					Intérêt versé:	
18	21	26	24	89	25	27					Dette à court terme	2.6
											Dette à long terme	2.7
298	311	355	358	1,322	358	387					Matières premières, main d'oeuvre et autres frais	2.11
366	388	442	443	1,639	444	481					Total, frais d'exploitation	2
29	27	42	28	126	20	29					Revenus (pertes) d'exploitation	3
											Autres revenus:	
-	-	-	-	-	2	1					Dividendes reçus de:	
-	-	-	-	-	-	-					Sociétés canadiennes	4.1
											Sociétés étrangères	4.2
5	5	6	7	23	5	5					Intérêt reçu	4.3
1	1	-	-	2	-1	-5					Gains (pertes) non réalisés sur la conversion des comptes exprimés en devises étrangères	4.6
4	4	1	1	10	1	3					Gains (pertes) sur réalisation d'actif	4.4
2	1	3	2	8	1	3					Tous les autres revenus	4.5
12	11	10	10	43	8	7					Total, autres revenus	4
41	38	52	38	169	28	36					Bénéfice net (perte nette) avant impôts sur le revenu	5
											Impôts sur le revenu des sociétés:	
16	14	16	12	58	9	13					Exigibles	6
4	5	8	6	23	3	5					Différés	7
21	19	28	20	88	16	18					Bénéfice net (perte nette) avant pertes et profits exceptionnels	8.1
-	-3	-1	-5	-9	-1	-					Pertes et profits exceptionnels	8.2
-	-	-	1	1	-	-					Impôts sur le revenu applicable	8.3
21	16	27	16	80	15	18					Bénéfice net (perte nette) pour la période observée	8
											Renseignements supplémentaires:	
-	-	-	-	-	-	-					Postes conciliant les bénéfices de base	13
76	77	98	83	334	74	88					Bénéfices de base	9
											Depenses en immobilisations:	
1	2	2	2	7	14	4					Terrains	19.1
122	125	122	125	494	123	117					Actif amortissable	19.2
4	-	-	-	4	-	-					Actif épuisable	19.3
127	127	124	127	505	137	121					Total, dépenses en immobilisations	19

TABLE 156. Other Service Industries

Statement of Income

Estimate for entire universe of corporations

Series	CANSIM 006779	1979					1980				
		I	II	III	IV	Annual	I	II	III	IV	Annual
millions of dollars											
1	Sales of goods and services	1,962	1,942	2,024	2,174	8,102	2,213	2,380	2,414	2,482	9,489
	Operation expenses:										
2.2	Depreciation of buildings and equipment	167	177	174	178	696	178	181	185	188	732
2.3	Depletion	-	-	-	-	-	-	-	-	-	-
2.4	Amortization of deferred charges and intangible assets	-	-	-	-	-	-	-	-	-	-
	Interest on:										
2.6	Short-term loans	24	29	27	31	111	34	35	37	35	141
2.7	Long-term debt	53	53	54	57	217	57	62	65	64	248
2.11	Materials, labour and other expenses	1,618	1,559	1,614	1,770	6,561	1,829	1,969	1,967	2,073	7,838
2	Total operating expenses	1,862	1,818	1,869	2,036	7,585	2,098	2,247	2,254	2,360	8,959
3	Operating income (loss)	100	124	155	138	517	115	133	160	122	530
	Other income:										
	Dividends from:										
4.1	Canadian corporations	3	2	1	16	22	1	5	-	14	20
4.2	Foreign corporations	-	-	-	-	-	-	-	-	-	-
4.3	Interest	21	17	15	10	63	14	15	16	18	63
4.6	Gains (losses) on the translation of foreign currency	-	-1	-1	1	-1	1	-	-	-6	-5
4.4	Gains (losses) on sale of assets	7	7	12	10	36	13	12	6	7	38
4.5	All other income	13	12	13	6	44	11	10	11	9	41
4	Total other income	44	37	40	43	164	40	42	33	42	157
5	Income (loss) before provision for income taxes	144	161	195	181	681	155	175	193	164	687
	Provision for income and other corporation taxes:										
6	Current	41	44	61	47	193	48	52	50	39	189
7	Deferred	6	13	10	8	37	6	9	6	7	28
8.1	Net income (loss) before extraordinary items	97	104	124	126	451	101	114	137	118	470
8.2	Extraordinary gains (losses)	4	-	1	-	5	-	-	-1	-	-1
8.3	Income tax related thereto	-1	-	-	-	-1	-	-	-	-	-
8	Net income (loss) for period	100	104	125	126	455	101	114	136	118	469
	Supplementary information:										
20	Base profit reconciling item	-	-	-	-	-	-	-	-	-	-
9	Base profit	301	330	357	332	1,320	318	339	372	337	1,366
	Selected items, seasonally adjusted:										
13	Sales of goods and services	1,924	1,949	2,084	2,145	8,102	2,215	2,379	2,460	2,435	9,489
17	Operating income (loss)	101	128	149	139	517	121	137	150	122	530
18	Income (loss) before provision for income taxes	149	165	189	178	681	165	180	184	158	687
15	Net income (loss) for period	103	111	119	122	455	108	122	127	112	469
16	Base profit	305	331	349	335	1,320	328	342	358	338	1,366

TABLEAU 156. Autres services

État des revenus et dépenses

Estimation pour l'univers intégral des corporations

1981					1982					CANSIM 006779	Série	
I	II	III	IV	Annuel	I	II	III	IV	Annuel			
millions de dollars												
2,291	2,461	2,552	2,822	10,126	2,515	2,726					Ventes de biens et de services	1
190	194	200	200	784	203	205					Frais d'exploitation:	
-	-	-	-	-	-	-					Amortissement des bâtiments et du matériel	2.2
-	-	-	-	-	-	-					Provision pour épuisement	2.3
-	-	-	-	-	-	-					Amortissement d'actif transitoire et d'immobilisations incorporelles	2.4
39	41	45	44	169	42	44					Intérêt versé:	
67	70	78	73	288	70	69					Dettes à court terme	2.6
											Dettes à long terme	2.7
1,895	2,064	2,111	2,391	8,461	2,111	2,330					Matières premières, main d'oeuvre et autres frais	2.11
2,191	2,369	2,434	2,708	9,702	2,426	2,648					Total, frais d'exploitation	2
100	92	118	114	424	89	78					Revenus (pertes) d'exploitation	3
											Autres revenus:	
1	1	-	12	14	3	2					Dividendes reçus de:	
-	-	-	-	-	-	-					Sociétés canadiennes	4.1
-	-	-	-	-	-	-					Sociétés étrangères	4.2
12	12	18	20	62	18	18					Intérêt reçu	4.3
1	1	-	-	2	-1	-5					Gains (pertes) non réalisés sur la conversion des comptes exprimés en devises étrangères	4.6
7	7	4	7	25	6	5					Gains (pertes) sur réalisation d'actif	4.4
14	13	15	18	60	15	19					Tous les autres revenus	4.5
35	34	37	57	163	41	39					Total, autres revenus	4
135	126	155	171	587	130	117					Bénéfice net (perte nette) avant impôts sur le revenu	5
44	41	43	48	176	41	40					Impôts sur le revenu des sociétés:	
5	6	9	8	28	4	6					Exigibles	6
											Différés	7
86	79	103	115	383	85	71					Bénéfice net (perte nette) avant pertes et profits exceptionnels	8.1
-	-3	-1	-5	-9	-1	-					Pertes et profits exceptionnels	8.2
-	-	-	1	1	-	-					Impôts sur le revenu applicable	8.3
86	76	102	111	375	84	71					Bénéfice net (perte nette) pour la période observée	8
											Renseignements supplémentaires:	
-	-	-	-	-	-	-					Postes conciliant les bénéfices de base	20
316	311	351	352	1,330	325	320					Bénéfices de base	9
											Certains postes corrigés des variations saisonnières:	
2,314	2,461	2,581	2,770	10,126	2,548	2,721					Ventes de biens et de services	13
107	99	105	113	424	97	86					Revenus (pertes) d'exploitation	17
146	135	143	163	587	142	127					Bénéfice net (perte nette) avant impôts sur le revenu	18
93	87	92	103	375	92	83					Bénéfice net (perte nette) pour la période observée	15
327	318	334	351	1,330	337	327					Bénéfices de base	16

FOOTNOTES

Tables 1, 2, 3, 4 and 5

- (1) The Construction Industry, Real Estate Rentals and Developers are excluded from this statement.

Tables 11, 12 and 13

- (1) Effective 1st quarter 1982, with revisions for 1979, 1980 and 1981, SIC 094 (Other Prospecting) was regrouped to Metal Mines from Other Mining.

Tables 15 and 16

- (1) The Petroleum and Natural Gas revenue tax (PGRT) is included in the current tax provision commencing the first quarter of 1981.
- (2) The Incremental Oil Revenue Tax (IORT) is included in the current tax provision, effective 1st quarter 1982.

Tables 17, 18 and 19

- (1) Effective 1st quarter 1982 with revisions for 1979, 1980 and 1981, SIC 094 was regrouped to Metal Mines from Other Mining.

Tables 50 and 51

- (1) A portion of the increase in sales and profit levels in the first quarter of 1981 is due to the reclassification of a company.

Table 52

- (1,2) Balance sheet levels in the first quarter of 1981 were favourably affected by the reclassification of a company.

Tables 53 and 54

- (1,2) Sales levels in the first quarter of 1981 were favourably affected by the reclassification of a company.

Table 58

- (1) Increase in total assets in the third quarter of 1979 is due to structural changes of corporations from the government to the private sector.
- (2) Balance sheet levels in the first quarter of 1980 were favorably affected by the reclassification of some major companies.
- (3) Balance sheet levels in the first quarter of 1981 were unfavourably affected by the reclassification of some major companies.

Tables 59 and 60

- (1) Increase in sales and income in the third quarter of 1979 is due to structural changes of corporations from the government to the private sector.
- (2) Sales and profit levels in the first quarter of 1981 were unfavourably affected by the reclassification of some major companies.

NOTES

Tableaux 1, 2, 3, 4 et 5

- (1) L'industrie de la construction, les sociétés de location et d'aménagement immobilier sont exclus de cet état.

Tableaux 11, 12 et 13

- (1) À compter du premier trimestre 1982, avec des révisions pour 1979, 1980 et 1981, la CTI 094 est passée des Autres Mines aux Mines métalliques.

Tableaux 15 et 16

- (1) L'impôts sur les recettes provenant du pétrole et du gaz naturel (IRP) est inclus dans le régime fiscale courant à compter du premier trimestre de 1981.
- (2) A compter du premier trimestre 1982, l'impôt sur les recettes pétrolières supplémentaires (IRPS) est inclus dans la provision exigible.

Tableaux 17, 18 et 19

- (1) À compter du premier trimestre 1982, avec des révisions pour 1979, 1980 et 1981, la CTI 094 est passée des Autres Mines aux Mines métalliques.

Tableaux 50 et 51

- (1) Une partie de la hausse dans les ventes et les revenus au premier trimestre de 1981 est attribuable à la reclassification d'une société.

Tableau 52

- (1,2) Les niveaux du bilan au premier trimestre de 1981 ont été favoriser par la reclassification d'une société.

Tableaux 53 et 54

- (1,2) Les niveaux des ventes au premier trimestre de 1981 ont été favoriser par la reclassification d'une société.

Tableau 58

- (1) La hausse de l'actif total au troisième trimestre de 1979 est attribuable au changement de structure de sociétés, du secteur gouvernemental au secteur privé.
- (2) Les niveaux du bilan au premier trimestre de 1980 ont été favorisés par la reclassification de certaines sociétés.
- (3) Les niveaux du bilan au premier trimestre de 1981 ont été défavorisés par la reclassification de certaines sociétés.

Tableaux 59 et 60

- (1) La hausse des ventes et du revenu au troisième trimestre de 1979 est attribuable au changement de structure de sociétés, du secteur gouvernemental au secteur privé.
- (2) Les niveaux des ventes et du revenu au premier trimestre de 1981 ont été défavorisés par la reclassification de certaines sociétés.

Footnotes — Continued

Table 76

- (1) Balance sheet levels in the first quarter of 1981 were favourably affected by the reclassification of some major companies.

Tables 77 and 78

- (1) Sales and profit levels in the first quarter of 1980 were unfavourably affected by the reclassification of some major companies.
- (2) Sales and profit levels in the first quarter of 1981 were favourably affected by the reclassification of some major companies.

Table 82

- (1) A small portion of the increase in total assets in the third quarter of 1979 is due to the reclassification of a company.
- (2) The increase in balance sheet levels in the third quarter of 1980 is due to the reclassification of some companies.
- (3) Increase in balance sheet levels in the first quarter 1981 is partly due to structural changes of corporations from the government to the private sector.
- (4) Balance sheet levels in the second quarter of 1981 were adversely affected due to structural changes of corporations from the private sector to the government sector.

Tables 83 and 84

- (1) A small portion of the increase in sales in the third quarter of 1979 is due to the reclassification of a company.
- (2) A portion of the increase in sales and profit levels in the third quarter of 1980 is due to the reclassification of some companies.
- (3) Increase in sales and profit levels in the first quarter 1981 is partly due to structural changes of corporations from the government to the private sector.
- (4) The Petroleum and Gas Revenue tax is included in the current tax provision commencing the first quarter of 1981.
- (5) Sales and profit levels in the second quarter of 1981 were adversely affected due to structural changes of corporations from the private sector to the government sector.
- (6) The Incremental Oil Revenue Tax (IORT) is included in the current tax provision, effective 1st quarter 1982.

Table 85

- (1) Increase in balance sheet levels in the first quarter 1981 is partly due to structural changes of corporations from the government to the private sector.

Tables 86 and 87

- (1) Increase in sales and profit levels in the first quarter 1981 is partly due to structural changes of corporations from the government to the private sector.

Notes — suite

Tableau 76

- (1) Les niveaux du bilan au premier trimestre de 1981 ont été favorisés par la reclassification de certaines sociétés.

Tableaux 77 et 78

- (1) Les niveaux des ventes et du revenu au premier trimestre de 1980 ont été défavorisés par la reclassification de certaines sociétés.
- (2) Les niveaux des ventes et du revenu au premier trimestre de 1981 ont été défavorisés par la reclassification de certaines sociétés.

Tableau 82

- (1) Une faible partie de l'augmentation de l'actif total au troisième trimestre de 1979 est attribuable à la reclassification d'une société.
- (2) La hausse des niveaux du bilan au troisième trimestre 1980 est attribuable à la reclassification de certaines sociétés.
- (3) La hausse des niveaux du bilan au premier trimestre de 1981 est attribuable en partie au changement de structure de sociétés, du secteur gouvernemental au secteur privé.
- (4) Les niveaux du bilan au deuxième trimestre de 1981 ont été défavoriser par le changement de structure de sociétés, du secteur privé au secteur gouvernemental.

Tableaux 83 et 84

- (1) Une faible partie de l'augmentation dans les ventes au troisième trimestre de 1979 est attribuable à la reclassification d'une société.
- (2) Une partie de la hausse dans les ventes et les revenus au troisième trimestre 1980 est attribuable à la reclassification de certaines sociétés.
- (3) La hausse des niveaux de ventes et du revenus au premier trimestre de 1981 est attribuable en partie au changement de structure de sociétés, du secteur gouvernemental au secteur privé.
- (4) L'impôts sur les recettes provenant du pétrole et du gaz est inclus dans le régime fiscale courant à compter du premier trimestre de 1981.
- (5) Les niveaux des ventes et du revenu au deuxième trimestre de 1981 ont été défavoriser par le changement de structure de sociétés, du secteur privé au secteur gouvernemental.
- (6) À compter du premier trimestre 1982, l'impôt sur les recettes pétrolières supplémentaires (IRPS) est inclus dans la provision exigible.

Tableau 85

- (1) La hausse des niveaux de ventes et du revenus au premier trimestre de 1981 est attribuable en partie au changement de structure de sociétés, du secteur gouvernemental au secteur privé.

Tableaux 86 et 87

- (1) La hausse dans les ventes et du revenu au premier trimestre de 1981 est attribuable en partie au changement de structure de sociétés, du secteur gouvernemental au secteur privé.

Footnotes -- Continued

Table 94

- (1) Decrease in total assets in the first quarter of 1979 is due to the reclassification of a company.

Tables 95 and 96

- (1) Decrease in sales in the first quarter of 1979 is due to the reclassification of a company.
- (2) The petroleum and natural gas revenue tax (PGRT) is included in the current tax provision effective 1st quarter 1981.
- (3) The Incremental Oil Revenue Tax (IORT) is included in the current tax provision effective 1st quarter 1982.

Tables 97, 98 and 99

- (1) Corporations owned by the Federal, Provincial or Municipal governments are not included in the above statistics. In 1979, government owned corporations contributed approximately 32% of the total sales, 58% of the total assets, and 59% of the total equity of the entire Transportation industry.
- (2) Balance sheet levels in the fourth quarter 1981 were adversely affected by the reclassification of a company.

Tables 103, 104 and 105

- (1) Government owned corporations are not included in this publication. In 1979, government owned corporations comprised approximately 18% of the sales and 22% of the total assets of the Communications industry.

Table 106

- (1) Government owned corporations are not included in this publication. In 1979, government owned corporations comprised approximately 90% of the sales, 84% of the pre-tax income, 90% of the after-tax income, 94% of the total assets, and 76% of the total equity of the entire industry.
- (2) Balance sheet levels in the second quarter of 1981 were unfavorably affected by the reclassification of several companies.

Tables 107 and 108

- (1) Government owned corporations are not included in this publication. In 1979, government owned corporations comprised approximately 90% of the sales, 84% of the pre-tax income, 90% of the after-tax income, 94% of the total assets, and 76% of the total equity of the entire industry.

Table 109

- (1) Balance sheet levels in the second quarter of 1980 were favourably affected by the reclassification of a company.
- (2) Long term intercorporate investments in affiliated companies and share capital in the second quarter of 1981 were abnormally affected by the restructuring of several companies.

Notes -- suite

Tableau 94

- (1) La baisse de l'actif total au premier trimestre de 1979 est attribuable à la reclassification d'une société.

Tableaux 95 et 96

- (1) La baisse dans les ventes au premier trimestre de 1979 est attribuable à la reclassification d'une société.
- (2) À compter du premier trimestre 1981, l'impôt sur les revenus pétroliers (IRP) est inclus dans la provision exigible.
- (3) À compter du premier trimestre 1982, l'impôt sur les recettes pétrolières supplémentaires (IRPS) est inclus dans la provision exigible.

Tableaux 97, 98 et 99

- (1) Les sociétés détenues par les administrations fédérale, provinciales et municipales ne sont pas comprises dans les statistiques présentées ci-dessus. En 1979, elles représentaient environ 32% des ventes, 58% de l'actif, et 59% de l'avoir de l'ensemble du secteur des transports.
- (2) Les niveaux du bilan au quatrième trimestre 1981 ont été défavorisés par la reclassification d'une société.

Tableaux 103, 104 et 105

- (1) Les sociétés d'état ne sont pas comprises dans cette publication. En 1979, elles représentaient environ 18% des ventes et 22% de l'actif total du secteur des communications.

Tableau 106

- (1) Les sociétés d'état ne sont pas comprises dans cette publication. En 1979, elles accaparaient environ 90% des ventes, 84% des revenus avant impôts, 90% des revenus après impôt, 94% de l'actif total et 76% de l'avoir total de cette branche d'activité.
- (2) Les niveaux du bilan au deuxième trimestre de 1981 ont été défavorisés par la reclassification de certaines sociétés.

Tableaux 107 et 108

- (1) Les sociétés d'état ne sont pas comprises dans cette publication. En 1979, elles accaparaient environ 90% des ventes, 84% des revenus avant impôt, 90% des revenus après impôt, 94% de l'actif total et 76% de l'avoir total de cette branche d'activité.

Tableau 109

- (1) Les niveaux du bilan au deuxième trimestre 1980 ont été favorisés par la réclassification d'une société.
- (2) Les placements à long terme dans les sociétés apparentées ainsi que le capital-action au deuxième trimestre de 1981 ont été anormalement affectés par la réorganisation de quelques sociétés.

Footnotes — Concluded

Tables 110 and 111

- (1) Sales and profit levels in the second quarter of 1980 were favourably affected by the reclassification of a company.

Table 112

- (1) Increase in total assets in the first quarter of 1979 is due to the reclassification of a company.
- (2) Decrease in total assets in the third quarter of 1979 is due to the reclassification of a company.

Tables 113 and 114

- (1) Increase in sales in the first quarter of 1979 is due to the reclassification of a company.
- (2) Decrease in sales in the third quarter of 1979 is due to the reclassification of a company.
- (3) Decrease in sales and profit levels in the first quarter of 1980 is due to the reclassification of several companies.

Table 130

- (1) Balance sheet levels in first quarter 1981 were favourably affected by the reclassification of a company.

Tables 131 and 132

- (1) Sales and profit levels in the first quarter of 1981 were favourably affected by the reclassification of company.

Table 136

- (1) Balance sheet levels in the first quarter of 1981 were adversely affected by the reclassification of some companies.

Tables 137 and 138

- (1) Sales and profit levels for the first quarter of 1981 were adversely affected by the reclassification of some companies.

Table 139

- (1) Provincially owned liquor stores are not included in the above statistics.
- (2) Balance sheet levels in the second quarter of 1980 were adversely affected by the reclassification of a company.

Tables 140 and 141

- (1) Provincially owned liquor stores are not included in the above statistics.
- (2) Sales and profit levels in the second quarter of 1980 were adversely affected by the reclassification of a company.

Notes — fin

Tableaux 110 et 111

- (1) Les niveaux des ventes et du revenu au deuxième trimestre de 1980 ont été favorisés par la reclassification d'une société.

Tableau 112

- (1) La hausse de l'actif total au premier trimestre de 1979 est attribuable à la reclassification d'une société.
- (2) La diminution de l'actif total au troisième trimestre de 1979 est attribuable à la reclassification d'une société.

Tableaux 113 et 114

- (1) La hausse dans les ventes au premier trimestre de 1979 est attribuable à la reclassification d'une société.
- (2) La diminution dans les ventes au troisième trimestre de 1979 est attribuable à la reclassification d'une société.
- (3) La diminution dans les ventes et du revenu au premier trimestre de 1980 est attribuable à la reclassification de certaines sociétés.

Tableau 130

- (1) Les niveaux du bilan au premier trimestre de 1981 ont été favorisés par la reclassification d'une société.

Tableaux 131 et 132

- (1) Les niveaux des ventes et du revenu au premier trimestre de 1981 ont été favorisés par la reclassification d'une société.

Tableau 136

- (1) Les niveau du bilan au premier trimestre de 1981 ont été défavorisés par la reclassification de quelques sociétés.

Tableaux 137 et 138

- (1) Les niveaux des ventes et du revenu au premier trimestre de 1981 ont été défavorisés par la reclassification de quelques sociétés.

Tableau 139

- (1) Les sociétés des alcools détenues par l'administration provinciale ne sont pas comprises dans les statistiques présentées ci-dessus.
- (2) Les niveaux du bilan au deuxième trimestre de 1980 ont été défavorisés par la reclassification d'une société.

Tableaux 140 et 141

- (1) Les sociétés des alcools détenues par l'administration provinciale ne sont pas comprises dans les statistiques présentées ci-dessus.
- (2) Les niveaux des ventes et du revenu au deuxième trimestre de 1980 ont été défavorisés par la reclassification d'une société.

SELECTED PUBLICATIONS

The following are some other selected publications of Statistics Canada relating to merchandising.

Catalogue

- Comprehensive
- 13-002 Financial Flow Accounts. Q., Bil.
- 13-001 National Income and Expenditure Accounts. Q., Bil.
- 13-531 System of National Accounts. National Income and Expenditure Accounts, Volume I. The Annual Estimates, 1926 - 1974. O.
A comprehensive record of the annual national income and expenditure account for the period 1926 to 1974, inclusive.
- 13-533 System of National Accounts. National Income and Expenditure Accounts, Volume II. The Quarterly Estimates, 1947 - 1974. O.
Bank of Canada Statistical Summary. Q., Bil.
Available from the Research Department, Bank of Canada. The most comprehensive source of financial statistics. Particular emphasis on the statistics of the banks and the financial markets. (Published by Bank of Canada.)
- Personal Sector
- 61-004 Consumer Credit. M., Bil.
Contains estimates of credit extended by each of the major suppliers of consumer credit.
Taxation Statistics (Part One), Individuals. A., Bil.
Analyzes income of individuals by size and type of income, and geographical location, using information reported on personal tax returns.
- Government Sector
- 68-202 Consolidated Government Finance. A.
Contains revenues and expenditures for all levels of government.
- 68-211 Federal Government Finance. A., Bil.
Provides detail on the debt and on the financial assets of the federal government.
- 68-203 Local Government Finance, Revenue and Expenditure - Preliminary Estimates. A.
Contains data by metropolitan areas and by major urban areas.

CHOIX DE PUBLICATIONS

Voici quelques unes des publications de Statistique Canada portant sur le même domaine.

Catalogue

- Études de fond
- 13-002 Comptes des flux financiers. T., Bil.
- 13-001 Comptes nationaux des revenus et des dépenses. T., Bil.
- 13-531 Système de comptabilité nationale. Comptes nationaux des revenus et des dépenses, volume I. Estimations annuelles, 1926 - 1974. HS.
Un ensemble complet des comptes nationaux annuels des revenus et des dépenses pour la période allant de 1926 à 1974 inclusivement.
- 13-533 Système de comptabilité nationale. Comptes nationaux des revenus et des dépenses, Volume II. Estimations trimestrielles, 1947 - 1974. HS.
Bulletin statistique de la Banque de Canada. T. Bil.
Produit par le Département des Recherches de la Banque du Canada. La source la plus exhaustive de statistiques financières, ce document accorde une importance particulière à la statistique des banques et des marchés financiers. (Publié par la Banque du Canada.)
- Secteur des particuliers
- 61-004 Crédit à la consommation. M., Bil.
Renferme des estimations sur le crédit consenti par chacune des grandes sociétés de crédit à la consommation.
Statistique fiscale (première partie). Particuliers. A., Bil.
Fait une analyse, à partir des renseignements fournis sur les déclarations d'impôt des particuliers, des revenus répartis suivant la taille et le genre du revenu, ainsi que la situation géographique.
- Secteur public
- 68-202 Finances consolidées des administrations publiques. A.
Revenus et dépenses de tous les paliers de gouvernement.
- 68-211 Finances de l'administration publique fédérale. A. Bil.
Statistiques détaillées sur la dette et sur l'actif financier de l'administration fédérale.
- 68-203 Finances des administrations publiques locales. Revenus et dépenses. Chiffres préliminaires. A.
Données suivant les zones métropolitaines de recensement et les grandes agglomérations urbaines.

Catalogue

- Government Sector – Concluded
- 68-204 Local Government Finance, A., Bil.
- 68-201E Principal Taxes in Canada. A., E. and F. Detail on taxes imposed by the various levels of government.
- 68-205 Provincial Government Finance, Revenue and Expenditure – Estimates. Bil.
- 68-207 Provincial Government Finance, Revenue and Expenditure. A., Bil.
- 68-209 Provincial Government Finance, Assets, Liabilities, and Sources and Uses of Funds. A., Bil.
Detail on the direct and indirect debt and on the financial assets of the provincial government.
- 68-506E The Canadian System of Government Financial Management Statistics. O. E. and F.
Provides detail on concepts, sources and methods used in the preparation of financial management data of governments and their enterprises.
Public Accounts of the Federal Government and of the Provinces.
The basic sources of information on government financing. (Published by respective government bodies.)
- Business Sector
- 61-207 Corporation Financial Statistics. A., Bil. Balance sheet and income data, by detailed industry group, derived from the tabulation of corporation income tax returns.
- 61-208 Corporation Taxation Statistics. A., Bil. Provincial distribution of income, and a reconciliation of book and taxation profits, derived from the tabulation of corporation income tax returns.
- 61-210 Corporations and Labour Unions Returns Act – Part I – Corporations. A., Bil. Detailed income and balance sheet data for large corporations (i.e., those with assets \$5 million and more), stratified between foreign and Canadian control, by industry.
- 64-201 Construction in Canada. A., Bil. Principal statistics on construction for two preceding years and estimates in the current year.

Catalogue

- Secteur public – fin
- 68-204 Les finances publiques locales, A., Bil.
- 68-201F Principaux impôts au Canada. A. F. et Angl. Statistiques sur les impôts prélevés par les divers paliers de gouvernement.
- 68-205 Finances des administrations publiques provinciales. Revenus et dépenses. Prévisions. Bil.
- 68-207 Finances des administrations publiques provinciales. Revenus et dépenses. A., Bil.
- 68-209 Finances des administrations publiques provinciales. Actif, passif, sources et utilisations des fonds. A., Bil.
Statistiques sur la dette directe et indirecte et sur l'actif des administrations provinciales.
- 68-506F Le système canadien des statistiques de la gestion financière des administrations publiques. HS., F. et Angl.
Renseignements détaillés sur les concepts, les sources et les méthodes servant à établir les données de la gestion financière des administrations publiques et de leurs entreprises.
Comptes publics des administrations fédérale et provinciales.
Principales sources de renseignements sur le financement des administrations publiques. (Publiés par les gouvernements respectifs.)
- Secteur des entreprises
- 61-207 Statistique financière des sociétés. A., Bil. États financiers de groupes d'activité économique, établis à partir des déclarations d'impôt sur le revenu des sociétés.
- 61-208 Statistique fiscale des sociétés. A., Bil. Répartition des revenus par province et rapprochement des bénéfices comptables et imposables, établis à partir des déclarations d'impôt sur le revenu des sociétés.
- 61-210 Loi sur les déclarations des corporations et des syndicats ouvriers – Partie I – Corporations. A., Bil.
Données détaillées sur les états financiers des grandes sociétés (actif de \$5 millions et plus), réparties entre le contrôle canadien et le contrôle étranger, par activité économique.
- 64-201 La construction au Canada. A., Bil. Principales statistiques sur la construction pour les deux années précédentes et estimations pour l'année en cours.

Catalogue

- Business Sector – Concluded
- 61-209 Credit Unions. A., Bil.
Income and balance sheet data, by province.
- 61-203 Federal Government Enterprise Finance. A., Bil.
Detailed income and balance sheet data for federal government enterprises.
- 61-006 Financial Institutions. Financial Statistics. Q., Bil.
Income and balance sheet data for trust companies, mortgage loan companies, sales finance companies and other selected financial institutions.
- 61-003 Industrial Corporations, Quarterly Financial Statistics. Q., Bil.
Income and balance sheet data for most non-financial corporations.
- 61-204 Provincial Government Enterprise Finance. A., Bil.
Detailed income and balance sheet data, by industry and by province, for provincial government enterprises.
- 74-201 Trusteed Pension Plans, Financial Statistics. A., Bil.
Financial statistics income and balance sheet data, classified by size and management of funds.

Annual Reports of the Superintendent of Insurance for Canada.
Volume I. Abstract of Statement. A.
Volume II. Fire and Casualty Insurance. A.
Volume III. Life Insurance. A.
Detailed financial statements for individual companies registered under Federal Acts. (Published by Insurance Department, Ottawa.)
- Rest of World
- 67-202 Canada's International Investment Position. A., Bil.
- 67-001 Quarterly Estimates of the Canadian Balance of International Payments. Systems of National Accounts. Q., Bil.
- 67-002 Security Transactions with Non-residents. M., Bil.
- 67-505 The Canadian Balance of International Payments – A compendium of Statistics from 1946 to 1965. O.

Catalogue

- Secteur des entreprises – fin
- 61-209 Caisses d'épargne et de crédit. A., Bil.
Données sur les états financiers, par province.
- 61-203 Finances des entreprises publiques fédérales. A., Bil.
Données détaillées sur les états financiers des entreprises de l'administration publique fédérale.
- 61-006 Institutions financières. Statistique financière. T., Bil.
Données sur les états financiers des sociétés de fiducie, de prêts hypothécaires, de financement des ventes et de certaines autres institutions financières.
- 61-003 Sociétés industrielles. Statistique financière. T., Bil.
Données sur les états financiers de la majorité des sociétés non financières.
- 61-204 Finances des entreprises publiques provinciales. A., Bil.
Statistiques détaillées, par activité économique et par province, sur les états financiers des entreprises des administrations provinciales.
- 74-201 Régimes de pensions en fiducie. Statistique financière. A., Bil.
Données sur les états financiers selon l'importance et le mode de gestion des caisses.

Rapports annuels du surintendant des assurances du Canada.
Volume I. Précis des états des compagnies d'assurance au Canada. A.
Volume II. États annuels des compagnies d'assurance-incendie et risques divers. A.
Volume III. États annuels des compagnies d'assurance-vie. A.
États financiers détaillés de chacune des compagnies soumises aux lois fédérales. (Publiés par le département des Assurances, Ottawa.)
- Reste du monde
- 67-202 Bilan canadien des investissements internationaux. A., Bil.
- 67-001 Estimations trimestrielles de la balance canadienne des paiements internationaux. Système des comptes nationaux. T., Bil.
- 67-002 Opérations avec des non-résidents sur des valeurs mobilières. M., Bil.
- 67-505 *The Canadian Balance of International Payments – A Compendium of Statistics from 1946 to 1965.* HS.

Catalogue

Rest of World – Concluded

67-201 The Canadian Balance of International Payments. System of National Accounts. A., Bil.

A. – Annual M. – Monthly Q. – Quarterly
O. – Occasional
E. – English F. – French Bil. – Bilingual

In addition to the selected publications listed above, Statistics Canada publishes a wide range of statistical reports on Canadian economic and social affairs including detailed reports on the 1961 and 1971 Census. A comprehensive catalogue of all current publications is available free on request from Statistics Canada, Ottawa, Ontario, K1A 0T6.

Catalogue

Reste du monde – fin

67-201 La balance canadienne des paiements internationaux. Système des comptes nationaux. A., Bil.

A. – Annuel M. – Mensuel T. – Trimestriel
HS. – Hors série
F. – Français Angl. – Anglais Bil. – Bilingue

Outre les publications énumérées plus haut, Statistique Canada publie une grande variété de rapports statistiques sur le Canada tant dans le domaine statistique que social, y compris des rapports détaillés sur les recensements de 1961 et de 1971. On peut se procurer gratuitement un catalogue complet des publications courantes auprès de Statistique Canada, Ottawa (Ontario), K1A 0T6.

STATISTICS CANADA LIBRARY
BIBLIOTHÈQUE STATISTIQUE CANADA



1010544338